PERŞEMBE
4 MAYIS 1933
8 inci sene No. 2595
NUSHASI 5 KURUŞTUR

Milliyet

Sahip ve Başmuharriri
Siirt Meb'usu MAHMUT
Umumî Neşriyat ve Yazı İşleri Müdürü
ETEM İZZET

Cenevre'de

Cenevre silâhsızlanma konferansının mesaisi, Mac Donald projesi ileri sürülmezden evvelki çıkmaza doğru gidiyor. Bu çıkmaza doğru gidiş konferansın ikinci devresinin hususiyetini teşkil etmişti. Nihayet geçen martta müzakereler inkıtaa uğramak üzere iken konferansı kurtarmak için İngiliz Başvekili Mac Donald ile Hariciye nazırı Sir John Simon, Cenevreye geldiler. Mac Donald teklifinin konferansa yeni hayat verdiği söylendi. Ve proje üzerinde martın 24 üncü gününden 27 inci gününe kadar umumî bir müzakere yapıldıktan sonra 25 Nisan'a tekrar toplanmak üzere konferans tatil edildi.

Konferans 25 Nisanda mesaisinin üçüncü devresine başladığı zaman müzakere mevzuunu Mac Donald projesi teşkil edecekti. Bu proje beş kısımdan ibaret olduğuna göre, emniyet bahsi olan birinci kısmın müzakeresine başlandı. Fakat Amerika murahhası Mr. Norman Dawis, söylediği bir nutuk ile ruznamenin sırasını değiştirmiştir.

Mac Donald projesi şu sıra ile tanzim edilmişti:

1 — Emniyet.
2 — Silâhsızlanma.
3 — Malûmat teatisi.
4 — Kimya harbi.
5 — Müteferrik.

Emniyet maddelerinin hükmüne göre de bir harp tehlikesi karşısında içlerinden biri büyük devlet olmak şartile, beş devlet tarafından talep vâki olursa beynelmilel bir konferans toplanacaktır. Bu konferansta ancak büyük devletlerin ittifakı ârası ve diğer devletlerin de ekseriyeti ile karar verilebilir.

Amerika murahhası, Mac Donald teklifinin Amerikaya emniyet noktasında bir takım mes'uliyetler tahmil ettiğini ve bu mes'uliyetleri yüklenmezden evvel, silâhsızlanma teşebbüsünün ne derece muvaffakıyet temin edeceğini öğrenmek istediğini bildirdi. Bunun içindir ki emniyet meselesi bir tarafa bırakılarak ruznamenin ikinci maddesi olan silâhsızlanmanın müzakeresine geçildi.

Silâhsızlanma mevzuu konferansın en çetin meselesidir. Ve bu mesele etrafında birkaç günden beri devam etmekte olan müzakereler, silâhsızlanma konferansının altı senelik ihzarî devresindeki münakaşaları hatırlatmaktadır. Evvelâ askerlerin mikdarı tesbit edilirken kim asker telâkki edilecek? Almanyadaki yarı askerî teşkilât "asker" telâkki edilecek mi? Alman murahhası Nodolny'ye göre hayır. Fransız murahhası Massigli'ye göre evet. Sonra Fransanın ihtiyat sınıfları hesaba katılacak mı? Massigli'ye göre hayır. Nadolny'ye göre evet.

Basit bir sual cevap ile ifade ettiğimiz bu ihtilâf hayli ehemmiyetlidir. Çünkü Fransanın noktai nazarı kabul edilirse, Almanya, Çelik miğferler ve Hitler müfrezeleri gibi yarı askerî teşkilâtı ilga edeceği gibi, Fransanın milyonlara baliğ olan ihtiyat sınıfları Mac Donald projesile teklif edilen mikdara dahil olmıyacaktır.. Diğer taraftan Almanyanın noktai nazarı kabul edilecek olursa, Fransanın ihtiyat sınıfları hesaba katılacağından ve Almanyanın yarı askerî teşkilâtları dağılmayacağından Almanya Fransaya karşı faikiyet temin etmiş olacaktır.

Alman murahhası M. Nadolny, mühim bir tadil teklifi daha yapmıştır: Malûmdur ki Mac Donald projesi, bazı Avrupa devletlerinin asker mevcutlarını iki kısma ayırıyor: Anavatanda ve müstemlekelerdeki askerler. Fransaya anavatanda 200 bin, müstemlekelerde de 200 bin asker tahsis etmektedir. Almanların tadil teklifine göre, müstemlekeden maksat anavatandan uzak memleketlerdir.. Anavatana yakın olan memleketler, anavatan addedilmeli ve buralarda anavatan için tahsis edilen askerler bulunmalıdır. Bu, demektir ki Fransanın Cezayir gibi yakın memleketlerinde bulunduracağı askerler, anavatan için tahsis edilen mikdara dahil olmalıdır..

Hülâsa Mac Donad projesinin müzakeresi başlıyalı, konferansı birkaç defa çıkmaza sokan ihtilâflar tekrar tebarüz etmiş görünüyor. Müzakereler bir silâhsızlanma teşebbüsünden ziyade Almanyanın Fransız askerî tefevvukunu kırması, Fransanın da bu tefevvuku idame etmesi gibi iki zıt gaye takip eden bir diplomasi oyununa döndü. Esasen konferans dönüyor, dolaşıyor gelip bu noktaya dayanıyor.

Herhalde şunu kabul etmek lâzımdır ki siyasî vaziyet te hergün silâhsızlanma konferansının müsbet bir neticeye varması için daha az müsait bir şekle girmektedir. Hitler'in Almanyada iş başına geçmesi, Avrupada muahedelerin tadili etrafındaki cereyanın kuvvetleşmesi, Japonyanın Uzak Şarkta takip ettiği siyaset ve nihayet Milletler Cemiyetinden çekilmesi, silâhsızlanma teşebbüsünü çok güçleştirmiştir. Bunun içindir ki Amerika, emniyet meselesinden evvel silâhsızlanma teşebbüsünün ne netice vereceğini görmek istemiştir. Esasen emniyet meselesi Avrupa devletleri için başka mesele, Amerika için başka meseledir. Amerika için emniyet, Amerika kıt'asında ve Uzak Şarkta mevzuu bahistir. Amerika kendi kıt'asında emniyeti için yardım istemek şöyle dursun, başka devletleri buraya karıştırmak bile istemiyor. Uzak Şarktaki menfaatlerinin emniyetini de Avrupa devletlerinin temin edemiyeceği anlaşılmıştır. Bunun içindir ki emniyet noktasından dünya devletleri arasında tesanüt olamaz. Bu tesanüt ayrı ayrı üç mıntakada temin edilirse, faydalı olur: Amerika Yeni dünya kıtasının tamamile kendisine bırakılmasını istiyor. Bu, bir mıntaka. İkinci mıntaka da Uzak Şarktır ki burada bir İngiliz, Amerika, Japonya ve Rusya kombinezonu yapılması lâzımdır. Üçüncü mıntaka da Avrupa devletlerinin mütekabil emniyetleridir ki Amerika bundan uzak kalmak istiyor. İngiltere bile bu taahhütlere kayıtsız ve hudutsuz girmeğe yaklaşmamaktadır.

Ahmet ŞÜKRÜ

Türk - Yunan Ticaret Muahedesinin Esasları

Atinada hangi esaslar üzerinde uyuşuldu?

Yunanistana gönderilecek mallarımız için yeni şekiller bulundu

Numan Rifat Bey

ATİNA, 3 (Milliyet) — İktısat Vekili Celâl Beyle birlikte burada hazırlanan itilâf esaslarının başlıcaları şunlardır: İki hükûmet arasında muayyen bir nisbet dahilinde mal mübadele edilecektir. Yunanistana ihraç edilecek Türk malları kıymetinin yüzde altmış beşi döviz ile, yüzde otuzu Yunan mallarının takası ile, yüzde beşi de Türk emtiasında kullanılacak Yunan vapurlarının navlun ücretlerile ödenecektir. Yunanistanın Türkiyeye serbest ihracatı, Türkiyenin Yunanistana vaki olan ithalâtının yüzde yirmi beşi nisbetinde olacaktır. İtilâf altı aylık olacaktır. Bu müddet icabında tecdit edilecektir.

ATİNA, 3 — Türk - Yunan ticaret mukavelesinin esaslı noktalarına nazaran Türkiyeden Yunanistana ithal edilecek eşyanın bedeli şu suretle tediye edilecektir: yüzde 25 i kambiyo olarak, yüzde otuzu hazine bonosu ile ki Türk ihracat tacirleri bu bonoları Yunan malı satın almakta kullanacaklardır. Yüzde beşi de Türk eşyasının nakledecek olan Yunan vapurlarına verilecek navlun bedeli ile tediye edilecektir.

Yunanlıların bir teklifi

ATİNA, 3—İstanbulda bulunan Yunan tebaasından küçük sanat erbabının burada etabli addedilmesi Türk murahhas heyetine teklif edilmiştir; her halde kanunun bir sene tehiri muhakkak gibi görünüyor.

50 nci Liste

ANKARA, 3. A. A.— T. D. T. Cemiyetinden verilmiştir:

Karşılıkları aranacak arapça ve farsça kelimelerin 50 numerolu listesi şudur:

1 — AFİV - Afv -	8 — ALİL
2 — AHİT - Aht -	9 — AMELİ
3 — AKAR	10 — ASIR - Asr -
4 — AKIL - Akl -	11 — AŞK
5 — AKİM	12 — AVAM
6 — ALÂKA	13 — AYIP - Ayp -
7 — ALÂMET	14 — AYNEN

Listelerde çıkan kelimelerden manaları birden fazla olanların her manası için ayrı karşılıklar ileri sürülebilir.

Karşılık gönderen zatların gönderdikleri karşılıklardan duyulmuş ve işitilmiş olmıyanları hangi kaynaklardan aldıklarını göstermeleri rica olunur.

Bina tahrirleri

Defterdarlığa göre fazla kıymet takdir edilmeyor

Yeni müsakkafat tahririnden sonra emlâk sahiplerinden mühim bir kısmının itiraz ettikleri ve şikâyetlerin çoğaldığı yazılmıştı. Dün bir muharririmiz Defterdar Mustafa Beyi görerek bu hususta fikrini sormuştur. Mustafa B. demiştir ki:

" — Müsakkafat tahriri işi ile meşgul komisyonların bina kıymetlerini

(Devamı 5 inci sahifede)

Yakında para toplanacak

Yeni yapılan yolların parası halktan nasıl alınacak?

İstanbulluları telâşa düşürecek birşey yoktur

Yeniden yapılan yol ve lâğımların yarı masraflarının halktan alınması için belediye bu hususta kanunun ahkâmına göre tetkikatını bitirmiş ve bu nevi yol ve lâğımları tespit etmiştir. Belediye reis muavini Nuri Bey dün bu hususta bir muharririmize demiştir ki:

— Yeni belediye kanunu mucibince yeni yol ve lâğımların yarı masraflarını halk vermesi lâzımdır. Bu hususta şubelerimize tamim yaptık. Tahakkukat tesbit edilmiştir. Tahsilâta da hazirandan sonra başlanacaktır. .

Fakat bu hususta heyecanlı şayialar çıkarılmış, bütün İstanbullular telâşa düşürülmüştür. Bu hususta bir çok müracaat ve şikâyetler yapılıyor.

Mesele anlaşılmamıştır. Yeni yolların yarı masrafı olarak İstanbul halkının üç dört milyon lira vereceği yalandır. İstanbulların yol masrafına iştirak hisseleri birkaç milyon lira ile değil birkaç yüz bin lira ile bile ifade edilemez.. Vaziyet doğru anlaşılmamıştır. Belediye meselâ 50 metre genişliğinde birçok caddeler açmıştır. Bunların yarı masrafı halktan alınırsa o zaman milyonlar almacağı doğru olabilir. Fakat vaziyet böyle değildir. Meselâ 50 metre genişliğinde bir caddede ancak 9 metre genişlik nazarı dikkate alınacak ve bunun yarısı olan 4,5 metrenin parası halktan alınacaktır. Yolun diğer kısmının masrafı tamamile belediyeye aittir.. Halktan alınacak para da, o yolun üstündeki binaların cephelerine nisbetledir. Meselâ beş metre cephesi olan bir bina 4,5 metre de genişlik itibar edilince, meydana çıkacak küçük sahanın inşa masrafını ödeyecektir. Bu para da halktan defaten alınmıyacak, 5 senede tahsil edilecektir. Görülüyor ki gözde büyültülecek bir mesele yoktur. İstanbul halkı bu hususta müsterih olsun."

Nuri Bey

Ne mukavele, ne proje?

M. Kanonika ile hiç bir müzakere yapılmamıştır

Hâmit Bey izahat veriyor

Dünkü Cümhuriyet gazetesi Taksim âbidesinin büyültülmesi hakkında heykeltraş M. Kanonikanın verdiği projenin belediye tarafından reddedildiğini yazıyordu. Bu hususta dün kendisile görüşen bir muharririmize muavin Hâmit Bey demiştir ki:

— M. Kanonika Taksim âbidesini bu meydana göre büyültmek için İstanbula gelmiş değildir. Heykeltraş, İrak Kralı Faysal Hz. nin bir heykelini yapmak için Bağdada gidiyordu. Geçerken belediyeye de geldi, görüştük. Bu esnada âbide hakkında bazı noktayı nazarlarını söyledi. Filhakika

(Devamı 5 inci sahifede)

Yılan avcıları çoğalıyor!

Koynunda yılan yuvası taşıyan bir adam matbaamızda!.

Ticaret odasının yılan ihraç edebilmek için yaptığı tetkikatın uyandırdığı alâkadan bahsetmiştik. Memleketimizde yılanların bol olduğu mıntakaları bilen, yılan avcılığından anlayanların da Odaya müracaatları tevali etmektedir. Bunlar arasında İbrahim Efendiden de bahsetmiştik. İbrahim Efendi dün matbaamıza gelerek eczahanelere tanesini iki liradan sattığı yılanları nasıl tuttuğunu anlattı. Yılan avının merak lı olduğu kadar, tehlikesiz de olduğunu söyledi. Yılancılığın bu suretle kazanç temin etmesinin bizde yılan avcılarını çoğaltmasına intizar edilebilir. Hacı İbrahim Efendiye üzerinde yılan olup olmadığnı sorduk. "Eh, bulunur" diye göğsünde sakladığı çeşitlerden koca bir yılanı çıkarıp gösterincedona kaldık. Bu ticaretin acaba hayli amatörleri çıkacak mı?.

K. Karabekir Pş. ve *Ankaralının Defteri*

K. Karabekir Pş. Milliciye bir mektup yazdı

Yarın neşredeceğimiz bu mektuba da Millici cevap yazacaktır.

Kâzım Karabekir Paşa

(Ankaralının defteri) bir aydan beri hergün son sahifemizde muntazaman çıkıyor. Bu defterin bir yaprağında Celâlettin Arif Beyin Erzurumda çevirmek istediği şahsî ve rejiyonal politika izah edilmişti. Bu yazıda tabiî olarak Şark cephesi kumandanı Kâzım Karabekir Paşanın da ismi geçmişti. Ankaralının defterini takip edenler, hatırlarlar ki, bu yazıda Karabekir Paşaya dokunan bir şey yoktu. Dün, eski şark cephesi kumandanı paşadan geç vakit bir mektup aldık. Mektubunun bir yerinde:

— *"Millî istiklâlimizi kurtarmak için canla, başla uğraşanların bu hizmetlerini yazamayabilirsiniz; fakat bari onları borçlu çıkarmayınız!"*

Diyen Kâzım Paşa; bu mektubunda hâdiselerin yanlış tesbit edildiğini söylemekten ziyade kendisinin İstiklâl harbindeki hizmetlerini, tesirlerini anlatmağa çalışıyor. Lûtfen inanınlar ki, gazetemizin asıl gayesi, Millî mücadele tarihine dair olan hakikatleri tesbit etmektir.. Onun için paşanın mektubunu - yalnız malik oldukları kanunî hakka istinaden değil - tarihî bir iddiada bulundukları için de gazetemize aynen koyacağız. Yalnız şu da tabiî görülmeli ki, Ankaralının defterinde, imzasını (Millici) diye atan arkadaşımızın bu mektuba vereceği cevabı, Kâzım Karabekir Paşanın iddialarına karşı bildiklerini, mevcut malûmat ve vesikalara göre ayni sütunlarda neşredeceğiz.

Filyos - Ereğli hattı ile Ereğli limanı yapılıyor

Hükûmet Meclise bir lâyiha verdi. Hat üç senede yapılacak

Ereğli limanından bir görünüş

ANKARA, 3 (Milliyet) — Filyos - Ereğli hattı ile Ereğli limanının yapılmasına dair hükûmet Millet Meclisine bir kanun lâyihası vermiştir.

Bu lâyiha ile hükûmet Filyos istasyonundan başlıyarak Zonguldak tarikiyle sahili takiben Ereğliye müntehi olmak ve inşaatına başlanmasından itibaren en çok üç senede ikmal edilmek üzere normal genişlikte bir demir yolu inşası için yirmi milyon liranın ve gene inşaatine başlanmasından itibaren en çok altı sene zarfında ikmal edilmek üzere Ereğli limanının inşası ve techizatı için on milyon liranın sarfına mezuniyet istemektedir.

Hükûmet bunun için her sene tediye edilecek mikdarın o sene nafia bütçesine konmak üzere gelecek senelere sarı teahhütlere girmeğe ve vadeleri inşaat müddetlerine bağlı olmamak ve resulmali bu mikdarları geçmemek üzere icabında Ziraat Bankası kefaletiyle bono ihracına da mezun olacaktır.

Lâyihaya merbut esbabı mucibe mazbatasında ifade edildiği veçhile, memleketimizin en muhrem ihtiyaçlarından ve en verimli servetlerinden birisini teşkil eden maden kömürünün mebzulen bulunduğu Zonguldak - Eregli kömür havzasının nakliyatı teshil ve teşri edecek olan Filyos - Zonguldak - Eregli sahil hattının inşasına bazı sebepler

(Devamı 5 inci sahifede)

SAİT İSMET BEYE

Aka GÜNDÜZ

— İkinci cevap —

Millî Türk Talebe Birliği fevkalâde kongresinin kuruluşunu, geçişini gazetelerde okudum. Eğer yazılan tafsilât doğru ise bende şu tatsız fikirler peydah oldu:

Yekparelik yok, perakendelik var.

Ortada bir suç varsa, suçu başkalarına yüklemek var, topyekûn benimsemek yok.

Ferdiyetçilik var, cemiyetçilik yok.

Fikir topluluğu yok, söz dağınıklığı var.

Kafamın içine giriveren bu kurtlardan ötürü kusura kalmayın ve beni affedin.

Eğer kongre öyle geçti ise bu kurtlar daha bir çok kafalara da bencilen girmiştir.

Millî bir acıya karşılık vermek için millî bir gençlik kurultusu millî bir nümayiş yapıyor. Bu, yerinde mi yapıldı? Yoksa yerinde değil mi? O bahis ayrıdır. Fakat madem ki yapılmış oldu. Artık bunu yekpare bir yürekle benimsemek lâzımdır. Biz yapmadık ötekiler yaptı. Hayır ötekiler yapmadı berikiler yaptı. Demekle elde edilecek netice millî gençliğin ancak perakendeliğini gösterir. Halbuki hakikat bu mu? Hiç te değil. Onu baştan başa ve tek yürek halindeki Türk gençliği yapmıştır.

Ortada suç varsa. . .

Ne alâ! Ahmet Mehmet hokka altına gitsin. Zatıâlinizle bendeniz kekâ!

Ortada devlet otoritesi ve millî menfeat bakımından bir suç görülmüştür. Yasaya aykırı sayılmıştır. Bu görülüş ve sayılış ta harekete geçirilmiştir. Buna karşı yapılacak şey yasaya karşı el ve gönül birliği ile boyun iğmektir.

Ben suçsuz sayılayım da başkaları ne olursa olsun diyecek bir Türk gencinin var olduğuna hiç bir zaman inanmıyorum. Nihayet bu bir hatalı duyuş sayılabilir.

Biz değerli Türk gençliğini tek yürek, tek fikir, tek gövde olarak görmekteyiz.

İşlenen bir hatâ inkâr veya tevil edildiği zaman çirkinleşir. İtiraf edilen hatâ sevgi ve bağışlama ile neticelenir.

Ben sanıyorum ki gazetelerin anlatışlarında bir eksiklik oldu. Ve bu sa-

(Lûtfen sahifeyi çeviriniz)

Maarif bahisleri

Millî talim ve terbiye

— 7 —

— Reşit Galip Beyefendiye —

Arap harflerini bırakarak yeni Türk alfabesini teşkil etmekle başlanılan inkılâp, millet irfanı için en geniş bir istikbal müjdesi olduğuna şüphe yoktur. Yoktur amma bu inkılâbı tamamlayacak olan muntazam ve şuurlu neşriyat faaliyetine hızlı hızlı devam etmek şartile! Aksi takdirde bu kadar hudutsuz bir lûgat, müstait olduğu verimden tamamile istifade edilemeden kıymetini kaybetmeğe başlıyacaktır. Kendi kendimize soralım: Harf inkılâbının Türk milletine temin edebileceği en büyük kazanç nedir?. Ve acaba bu kazanç epeyce kimsenin zannettiği gibi halka kolayca okuma yazma öğretmiye münhasır addolunabilir mi?. Bugün Avrupa ve Amerikada taammüm etmiş okutma usulleri bilinince çabucak teslim olunur ki bu kıraat kolaylığı tâli bir nokta olarak görülmek iktiza eder. Kanaatimce en esaslı ve ehemmiyetli cihet, harf inkılâbı vasıtasile yeni nesiller müfekkiresinin eskiden kalma köhne, hurafeli ve kıymetsiz fikirler, kanaatler sirayet ve istilâsına karşı mahfuz bulundurulmasıdır. Bu mahfuziyet ise cümhuriyetçilik, lâyiklik, demokrasi ve saire gibi umde ve gayeleri milletin her sınıfı için bugün ve yarın mükemmelen yerleştirmeyi kolaylatacak en iyi vasıtadır. Malûmdur ki bizim klâsik adını verdiğimiz, fakat hakikatte bu hasisadan mahrum bir edebiyatımız var. Bir edebiyat ki yüzde doksan beşi bugünkü millî, siyasî ve felsefî akidelerimize külliyen müğayirdir. Hattâ bu umdelere kutren muakis prensipleri müdafaa eder. Yani mazideki en edebî eserlerimiz nesir olsun, nazım olsun dinî mahiyet ve itikatta, halifeci, padişahçı, mutlakiyetperver, Acem ve Arap zevki içinde boğulmuş, kadın düşmanı, mahbupdost ve Türk dilinin tabiî sadeliğinden uzak bir edebiyattır. Bunu tasfiyeye tâbi tutmadan ne bugün ne de yarın orta tahsil çağında bulunan gençlerimize göstermemiz doğru olamaz. Bu böyle olmakla beraber dilimizin uzun tekâmül tarihinde gösterdiği tarihî manzaralardan gençliğimizi haberdar etmek mecburiyeti de vardır. Şu halde? İşte harf inkılâbından görülecek en âcil hizmet sahası.... Saniyen harf inkılâbı işini, geçmişten ve bugünden gençliğe fikir gıdası olacak eserler bularak yeştirmek, yeni kitaplar yazmak, temiz ve mürebbî mahiyette tercümeler yaptırmak, şimdden ortalığı sarmağa başlıyan imlâ ve gramer inzibatsızlığının önüne geçmek ve saire gibi fasılasız faaliyetler takip etmek cap eder di ve hâlâ eder. Bunlar vaktile ve süratle yapılmadığı takdirde her tarafı gene bir paralık terbiyevî kıymeti olmıyan, halk tarafından okunmaması, okunmasına bin kere müreccah olan âdî üslûplu, bayağı fikirli ve ruh, zekâ, vicdan bulandırıcı neşriyatın tutmamasına imkân var mıdır? Bir kere de ortalığı eskisinden farkı olmıyan mahiyetteki yazı süprüntüleri ihata ederse halkı o müzahrefattan korumak için yeni bir harf inkılâbı beklenecek? Bütün bu mülâhazalardan dolayıdır ki ben harf inkılâbı ve neşriyat işini Türk irfanının kurtuluş meselesi addediyorum. Saniyen muasır medeniyeti tamim için memleketimizde tiyatro, sinema, radyo filân gibi vasıtalardan pekziyade istifadeye bakmak mecburiyetinin kat'î olduğuna şüphe etmiyorum. Halbuki çok defa bütün bu vasıtalar millî bir terbiye unsuru değil, birçok ruh iğtişaşlarının en mücrim âmili vaziyetinde kalıyorlar! Bütün şimdiye kadar görülen mü taleaların bahsimize mevzu olan büyük davayı tamamile teşrih için kat'iyyen kâfi olmadığını itiraf ederim. Yaptığım şey pek esaslı telâkki ettiğim meselelerden bazılarına şöylece bir dokunmaktan ibaret kaldı. Zaten raporumun kadrosu daha geniş bir tetkike müsait değildir. Fakat bu meseleyi çok daha mufassal surette teşrih etmiş te olsam arzedeceğim netice değişmiyecekti. Bu netice esas itibarile, ortada tedavül eden fikirlerden ayrıdır. Zira zaten Maarif vekâleti ve terbiye müteveggıllerince malûm olup her gün tekrar edilmekte olan fikirleri burada yeniden söylemekte fayda yok. İşte başlıca mütaleam:

Kanaatimce Türkiyede (Millî talim ve terbiye) Türk inkılâbının organise edilmesi demektir. İmanım o merkezdedir ki Türkiyenin, içine girdiği teceddüt ve temeddün davasında her vatandaşın aynî vergi veya askerlik gibi (civique) vazifesi olduğunu kabul etmeli ve memleketin bilâ istisna her kuvvetini başıboşluktan çıkararak muayyen gayelere tevcih eden bir nizam içine koymalıdır. Ben şahsen hürriyeti şahsiye mefhumunu katiyen ferdiyetçi (individualiste) mânasile değil, tamamile (solidariste) mânada anlıyorum, eski bazı mütefekkirlerin dediği ve bizde de bir takım sefihlerin inandıkları veçhile hürriyet insana şenaat ve tembellik hakkı da verir telâkkisine yalnız muhalif değil, hattâ düşmanım. Şu sebeple Türkiyede ziraatçi, mütefennin, mektepçi, mu allim, muharrir, edip, şair, avukat, doktor, asker, tüccar ilâh.... Herkes yüksek bir himaye ve pek serbest düşünceli bir himaye ve disiplin altında müşterek bir (Millî terbiye) cihadına sokulmalı.. Bütün matbuat, tiyatrolar, ressamlar, muskişinaslar bu merkezî fikrin etrafında ve mütekâmil medeniyetin tayin ettiği direktifler dahilinde muazzam ve sürekli bir faaliyete davet olunmalıdır. Adeta vakit kaybetmeden büyük bir terbiye, cihadı mukaddesine başlamalıyız. Komşumuz bazı milletlerin pekâlâ yaptığı gibi! Aksi takdirde memleketimizde inkılâbın manzarası cevval, şuurlu ve tannan bir orkestra âhengi değil, kırık dökük ve bozuk düzen bir aranağmesi manzarası almağa mahkûm kalır.

Fazıl AHMET

Koyu alaturkacılar ne diyor?

Çalgılı yerlerdeki musikiye alaturka saz.. denemez!

Çalgılı kahvelerde içki içilmesinin yasak edileceği temin olunduğu şu sırada halkta yerleşen bir kanaati hatırlamamak imkânı yoktur. Bu kanaate göre İçkisiz alaturka saz dinlenmez. Konservatuvarda klâsik musiki eserlerini tasnif eden heyetin reisi Rauf Yekta Bey bize bu mesele hakkında dedi ki:

— Alaturka musiki, mutlaka içki aratan bir musiki değildir. Güfteleri itibarile bazı âmiyane şarkıları rakı sofrasında dinlemeği tercih edenler bulunabilir. Fakat bu meclislere mahsus olan musiki daha ziyade barların ve çalgılı birahanelerin çalgısıdır. Bey oğlunun orkestra ve caz çalan birçok yerlerinde de müskirat satılıyor. Alaturka musiki yok diye bira ve rakı sarfiyatı oralarda hiç te azalmıyor. Alaturka musiki, münhasıran içki âleminde çalınan ve içki âleminde hoşa giden parçalardan ibaret değildir. Klâsik eserlerimiz var ki bunları ayık kafa ile dinlemek insanı daha çok zevkıyap eder. İçkiye alışanlar çalgılı çalgısız nerede bulunurlarsa bulunsunlar, bunu tedarik edip içerler. Binaenaleyh içkiyi alaturka musikiden ayrılmaz bir şey diye kabul etmek doğru olmaz. Avrupada her sınıf halkın hoşuna giden musiki tarzı ayrıdır. Yüksek klâsik musikiyi sevenler Operaya devam ederler. Bunun bir derece hafifinden zevk alanlar Opera komiğe giderler. İçkiye müptelâ olanlar da içki satılan ve o içki âleminde dinlenmesi hoşa giden oynak havaların çalındığı bar ve kabarelere devam ederler. Avrupada hiç bir içki aleyhtarı ortaya çıkıp kendi musikilerinden herhangi bir parçanın halkı içkiye tahrik ettiğini iddia etmemiştir. İçki iptilâsının artmasındaki sebepleri herhalde şu veya bu tarz musikide aramak iddiasını ben kabul edemem.

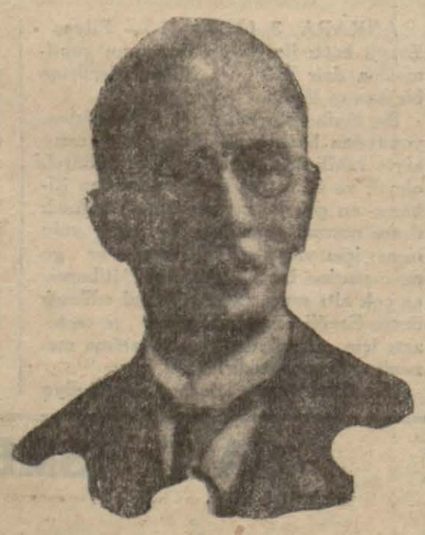

Rauf Yekta Bey

nımın doğru çıkmasını diliyorum.

Eğer sahiden böyle münakaşalar geçmişse şimdiden sonra olmamasına çok dikkat edilmelidir. Hiç olmazsa dünyanın kulağına çarptırılmamalıdır.

Ben bunun böyle oluşunda bir sebep görüyorum: Ankara ile her gün, sık sık temas etmemek.

Yeni Türkiye ve büyük inkılâp içinde her kurultu Ankara ile mutlaka ve her dakika temas halinde bulunmalıdır.

Ankara büyük inkılâbın canevi ve fikir kaynağıdır.

Azizim Sait İsmet Bey, gene bir dar köşede ve gelenlerin geçenlerin önünde konuştuğumuz için bu kadar söyliyebildim. Etraflıcasını siz dil ile anlatınız. Vazifedir.

Gene bir liderin sözü ile sözümü bitireyim:

"Disiplinli hürriyet!

"Bu, Cümhuriyet Halk Fırkası evlâtlarına, Halkevlerinde her gün bir az daha yetişip çalışan memleket çocuklarına ve bütün vatandaşlara (Mot d'ordre) olmalıdır.,,

Hoşkal yerdeşim.

Aka GÜNDÜZ

HARİCİ HABERLER

Evvelâ istikrar

Amerika cumhur reisi Avrupaya gelemiyor

VAŞİNGTON, 3 A.A. — Beyaz Saray mehafilinde M. Roosevelt'in Londra konferansına gitmesine ihtimal verilmemektedir. Bu seyahat, evvelâ Amerika'nın ananelerine muvafık değildir. Diğer taraftan hallı için M. Roosevelt'in birçok salâhiyetler almış olduğu dahilî meselelerin vehameti müşaruniley hin Amerika'yı terketmesine mânidir.

İtalya maliye nazırı da görüşüyor

JERSEY CİTY, 3 A.A. — İtalyan Maliye nazırı M. Yung dün buraya gelmiştir. M. Yung iktısadî vaziyet hakkında M. Roosevelt ile görüşmek üzere hemen Vaşington'a gitmiştir.

M. Yung M. Roosveltin nezdinde

VAŞINGTON, 3 A.A. — İtalyan Maliye nazırı M. Yung kendisini Nevyorkt getiren vapurun yolda gecikmesi yüzünden M. Roosvelti görmeğe ancak dün akşam gidebilmiştir.

M. Roosvelt ile M. Yung arasında yapılan bu ilk konuşmada bilhassa gümrük tarifeleri mütarekesi görüşülmüştür. Gümrük tarifeleri sahasında bir mütareke yapılması teklifini İtalyanın kabul edeceği zannolunmaktadır.

Evvelâ istikrar

VAŞINGTON, 3 A.A. — Amerika, gümrük tarifelerinde değişiklikler yapılmasını mümkün kılacak bir maddenin mütareke mukavelesine derc ve ilâvesine itiraz etmiyecektir.

VAŞINGTON, 3 A.A. — Fransız elçisi dünya iktısat konferansı toplanıncaya kadar gümrük tarifeleri hakkında bir mütareke yapılmasına bu mütareke mukavelesine doların ve İngiliz lirasının kıymetten düşmesine mâni bir çare olarak gümrük resimlerinde bazı değişiklikler yapılmasına imkân verecek bir madde ilâvesi şartile — Fransanın razı olduğunu hariciye nezareti müsteşarına bildirmiştir.

Seddinarkasında

Japonlar yeniden mi harekete geçecekler?..

LONDRA, 3 A.A. — Tokio'dan bildiriyor: Japon harbiye nezareti tarafından resmen bildirildiğine göre Çinliler bu yakınlarda Japonların tahliye ettikleri mıntakada bulunan Louan ırmağının şark kıyısında yaptıkları askeri hazırlara aralık ve nihayet vermemektedir. Bundan dolayı Japon orduları büyük seddin cenubunda askeri hareketlere yeniden başlayacaklardır.

Ruslara karşı vaziyet

LONDRA, 3 A.A. — Temps gazetesinin Tokio muhabiri Soyyetler birliği ile yeni Mançuri hükûmeti arasında şimdiki halde hüküm süren gerginlik hakkında şu telgrafı göndermiştir:

Resmî mahfeller şarkı Çin demiryolu hakkındaki ihtilâfın Rus - Japon münasebetleri üzerinde doğrudan doğruya bir tesir yapamıyacağı kanaatini hâlâ muhafaza etmektedir.

Yeni Alman mektep gemisi

HAMBOURG, 3 A.A. — Volff Ajansı bildiriyor:

Blohm ve Voss tezgâhlarında yapılan ve Alman filosuna ilâve edilecek olan Gorch Fock adlı yeni mektep gemisi denize indirilmiştir. Bu gemi, 1932 tem muzunda 69 kişilik tayfasile batan Niobe'un yerini tutacaktır.

Bir tren yoldan çıktı

KALKÜTA, 3 A.A. — Bir yolcu treni buradan 217 mil mesafeden yoldan çıkmış ve 6 kişi ölmüştür. 11 yaralı vardır.

Moskova sefareti müsteşarı

ANKARA, 3 (Milliyet) — Moskova sefareti müsteşarı Cevat B. merkeze nakledilmiş, yerine Mehmet Ali Tevfik B. tayin edilmiştir.

Guraba hastanesi

ANKARA, 3 (Milliyet) — İstanbulda Guraba hastanesi doktorlarile Sıhhiye memurlarının barem cetveli, Evkaf bütçesinin müzakeresi esnasında nazarı dikkate alınmak üzere hükûmetçe Meclise gönderilmiştir. Bu cetvele nazaran doktorların on ikisi 55, başeczacı 40, iki eczacı 35 ve 30, hemşireler 14, idare memuru 30, diğer memurlar 20 ve 16 lira maaş alacaklardır.

Yol işaretleri

ANKARA, 3. (Milliyet) — Yol işaretlerinin birleştirilmesi hakkındaki mukavelenamenin tasdiki hakkındaki lâyiha Meclise verildi.

Hayrenik gazetesi Türkiyeye giremez

ANKARA, 3 (Milliyet) — Amerikada çıkan Ermenice Hayrenik gazetesinin Türkiyeye girmesi heyeti vekilece menedilmiştir..

Hitler amele sınıfını da eline alıyor

İşçiler arasında müttehit cephe yapılmak üzre kongre yapılacak

BERLİN, 3 A. A. — Correspondance Socialiste gazetesine göre Alman işçileri arasında müttehit bir cephe teşkil etmek üzere 10 mayısta Berlinde büyük bir amele kongresi toplanacaktır. M. Hitler bu yeni birliğin himayesini deruhte edeceğini bildirmiştir.

Sendikalar dağıtılıyor

BERLİN, 3 A.A. — Marksizm esasına dayanan sendikalara karşı girişilen hareket neticesinde dün öğleden biraz sonraya kadar 50 kişi tevkif edilmiştir. Bunlardan 28 i sendikalar teşkilâtı reislerinden ve 12 si Alman sendiklarının idaresi başında bulunan azadandır.

BERLİN, 3 A.A. — Hükûmetin dün aleyhinde harekete giriştiği Alman sındikaları umumî konfederasyonunun geçen birinci teşrinde üç milyon 603 bin azası vardı. Bunun 571 binini kadınlar ve 150 binini de gençler teşkil ediyordu. Konfederasyonun 1931 bütçesi 184 milyon 306 bin mark varidat ve 215 milyon 621 bin mark masrafa çıkmıştı. Bu masrafın 109 milyonu yardım içindi. Sındikalar ve sındikacı gazetelerin hepsi milliyetperver sosyalist teşkilâtının idaresi altına konulmuş ve mezkûr teşkilâtın naşiri efkârı olan Arbeitertum gazetesi yeni sındikalar umumi konfederasyonunun resmî gazetesi olmuştur.

Fransızlar ne diyor ?

PARİS, 3 A.A. — Havas Ajansı bildiriyor:

Fransız gazeteleri Almanya hâdiselerini dikkatle takibe devam ederek Hitler'in amele sendikalarına vaziyet etmesinin ehemmiyetini kaydeylemektedirler.

Journal gazetesinin Berlin muhabiri diyor ki:

Hitler'in Sosyalist temayülleri milletin kendisini takip etmesini izah etmekle beraber sanayi erbabını ve büyük toprak sahiplerini korkuya düşürmüştür.

Führer'in bir mayıs nutku burjuva ve Maliye mahafilini inkisara uğratmış ve, aralarında endi[illegible]er uyandırmıştır. Hitlercilik amele [illegible]akalarında elde ettiği terakkiye mu[illegible]l burjuvalar tarafında kaybetmektedir.

Tevkifler

BERLİN, 3 A.A. — Volff Ajansından: Serbest işçi sendikaları aleyhindeki hareketle alâkadar olarak Thuringe'de ve Erfurt'ta bu sendikalara mensup 120 markist memur bir ihtiyat tedbiri olmak üzere tevkif edilmişlerdir.

Başvekilin bir nutku

BERLİN, 2 A.A. — Başvekil M. Hitler Templehof meydanında söylediği büyük nutkunda harici siyaseten bahsederken demiştir ki:

"Harice kat'i olarak söyleyiniz, siz hiç bir zaman bizim boynumuzu eğemezsiniz, bizi cebir altına koyamazsınız. Tekrar kuvvetlenen Alman milletini artık müsavat hakkından mahrum etmeğe asla muvaffak olamazsınız."

Avusturya birleşiyor mu?

Avusturyanında yakında Nazilerin eline geçmesinden korkuluyor

LONDRA, 3 (A.A.) — Havas Ajansı muhabirinden: Londra siyasî mahafili ile resmî makamlarla yakından alâkası olan mahafilde, Viyana ve Berlinin iyi membalarından gelen ve pek yakında ihtimal 6-7 hafta içinde Avusturyanın Nazilerin eline düşmesinden korkulmakta bulunduğuna dair olan haberler dolayısile mütemadiyen artan bir endişe izhar olunmaktadır. Londrada Avusturyanın Nasyonal sosyalistlerin eline düşmesi keyfiyetinin bir taraftan Almanya ile iyi münasebetlerde bulunmak arzusunu besliyen ve diğer taraftan Avusturyanın Almanyaya iltihakından pek tabiî olarak endişe eden İtalyanın hattı hareketine bağlı olduğu mütaleası nazarda dilmektedir. İtalyanların bu tereddütleri Romanın kat'i bir vaziyet almasından istifade eden Hitler manevralarını kolayaştırmaktadır. Esasen burada, alınan malûmata göre, Avusturyanın Almanyaya iltihakı takdirinde iki memleketin hukukan birleşmiş olmıyacağı yalnız İtalyayi kuşkulandırmıyacak şekilde Avusturyayı tamamen Almanyaya temsil etmek suretile filen birleşmiş olacakları ve bunun İtalyanın eski müttefiklerine rücu etmesi neticesini tevlit edeceği beyan olunmaktadır. Şu halde Avusturya ile Almanyanın vaziyeti, endişe mevzuu teşkil etmektedir ve her ne kadar beyan olunan mütalealarda çok muhteriz davranılmakta ise de birçok mehafilde Avusturyanın Almanyaya ilhakından ibaret olan eski meselenin tahakkuk ettirilmesine mâni olmak için İtalya ile İngiltere arasındaki dostane münasebetlere güvenilmektedir.

MEMLEKETTE

Bir deli

Hemşiresinin çocuğunu cayır cayır yaktı

Alaca (Çorumda) dan bildiriliyor: Burada çok müthiş ve yürekler sızlatıcı bir facia olmuştur. Dere Çiftlik köyünde oturan 18 yaşında Ömer isminde bir genç,hemşiresi suya gitmek üzere evden ayrıdığı sırada birdenbire delirmiştir. Bu cinnet buhranı arasında Ömer, odada bulunan hemşiresinin kundaktaki çocuğuna saldırmış, zavallı yavruyu ocağa atarak yakmıştır. Ömer, köy ihtiyar heyeti tarafından yakalanmıştır.

Menemende Alman seyyahlar

Menemenden bildiriliyor: Bergama harabelerini ziyaret eden Alman seyyahları, dönüşte Menemenden geçelerken iki bini mütecaviz Menemen halkı ve gençleri tarafından karşılanmışlardır.

Menemenliler Alman seyyahlara küçük torbalar içinde hazırladıkları Menemen üzümleri ile birer miktar miyankökü hediye etmişlerdir.

Yeni açılacak bir hat

Zonguldaktan bildiriliyor : Ballıkısık - Karabük şimendifer yolunun küşat merasimi 23 nisanda yapılacaktı. Fakat, Ballıksık ile Bolkuş arasında, 77-78 kilometrede son hafta içinde yağan ayğmurlardan doayı büyük bir heyelân olmuş, 350 metrelik bir demir yolu tamamen kapanmıştır. Bu kısmın yüz amele ile ancak iki ay da açılabileceği tahmin edildiğine göre, bitirilen hattın açılma merasiminin ancak 1 haziranda mümkün olacaktır.

O zaman, yalnız Ballıkısık - Karabük arasının değil. Ballıkkısık - Eskipazar hattının açılma merasimi yapılacaktır.

Zayıf çocuklara pekmez

Somadan bildiriliyor: Vilâyetimiz mektepleri sıhhat müfettişi Ali Muhlis Bey kaza ve mühakatı dahilindeki mekteplerde yaptığı teftiş neticesinde zayif bulduğu yavrulara her sabah bir bardak pekmez içirilmesini, ilâçlarının da sıhhat yurdu ve belediye tarafından meccanen tedarik edilmesini temin etmiştir.

Kıymetli eserler bulundu

Düzceden yazılıyor: Akçehir altı ve Kazık oğlu denilen yerde köylüler toprağı kazıp taş çıkarmak isterlerken bir çok kıymetli ve eski eserler bulmuşlardır.

Bulunan eşya meyanında 20 ayar 99 altın varak, 3 altın kordelâ 9 altın yaprak, 4 beyzi şekilde altın zinet, iki resimli altın levha, 2 yeşil taşlı küpe, 5 taşsız küpe, iki taşlı yüzük, iki yüzük, iki yüzük taşı, bir madenî levha, 3 boncuk, 13 tesbih tanesi, bir küpe parçası, 8 adet bakır levha, 2 hurda taş, bir altın küpe, bir altın yüzük ve sair eşya vardır.

Manisa talebesi İzmirde

İzmirden bildiriliyor : Manisa mekteplerinde okuyan 60 talebe İzmire kadar bir gezinti yapmışlardır.

Germencik belediyesi

Germencik (Milliyet) — Belediye meclisi 15,500 lira olan bütçeye 1100 lira doktor tahsisatı koymuştur. Germencik belediyesinin bu hareketi memleket sağlığına verilen ehemmiyet noktasından takdirle kayda değer.

Kardeş katili

SÖKE (Milliyet) — 35 yaşlarında Eyüp oğlu Hasan destere ile bir incir kütüğünü keserken başına iki defa balta vurulmak suretile çok feci bir surette öldürülmüştür. Katilin kardeşi Abbas olduğu anlaşılmıştır.

SON DAKİKA

Küçük sanatlar

Hükûmet Meclise bir lâyiha veriyor

ANKARA, 3 (Milliyet) — 2007 numaralı kanunun, on altı haziranda meriyete girecek olan beşinci maddesinin iki sene zarfında tedricen tatbikına salâhiyet veren lâyihayı yakında hükûmet Meclise verecektir. Bu suretle 2007 numaralı kanunla Türk vatandaşlarına tahsis edilen sanat ve hizmetleri, kanunun neşri tarihi olan geçen 16 haziranda, yapmakta olan ecnebiler kırk dört gün sonra terke mecbur olmıyacaklardır. Bu yeni karardan istifade edeceklerin adedi on beş bine baliğ olmaktadır.

Yeni sene bütcesi

ANKARA, 3 (Milliyet) — Mecliste gelecek hafta sonunda 933 senesi bütçesinin müzakeresine başlanacaktır.

Fırka idare heyetinin kararları

ANKARA, 3 (A.A.) — C. H. F. Umumî idare heyeti bugün toplandı. Samsun Erzincan fırka idare heyetiyle kaza reislerinin yeni intihapları tetkik ve tasdik edildi. Bu yoklama yapılacak intihaplarla bu yoklamanın nerelerde nasıl yapılacağını gösteren talimatname müzakere ve kabul olundu. Kütahya vilâyet umumî meclisi encümen intihabı etrafında fırka vaziyetini tetkik için oraya gidip gelmiş olan Esat Beyin raporu görüşüldü.

Bulgar Ajansının tekzibi

SOFYA, 3 (A.A.) — Bulgar Ajansı bildiriyor: Bulgaristanda bir takım Türk gazetecilerin kaybolduğuna dair İstanbulda çıkan Haber gazetesinin verdiği malûmat uydurmadır. Bulgar mahafili mezkûr gazetenin Bulgaristan hakkında verdiği haberlerin umumiyetle doğru olmadığını teessüfle görmektedir.

Yıktırılan binalar hakkında kanun

ANKARA, 3 (Milliyet) — Hükümet tarafından imar veya resmi mebani inşası kastiyle yıktırılan binalar hakkında meclise bir lâyiha verilmiştir. Bu lâyihanın ihtiva ettiği hükûmlere nazaran şimdiki Türkiye hudutları içinde 1930 senesinden itibaren imar maksadiyle veya resmî mebani inşası maksadiyle hükûmet tarafından yıktırılan gayri menkûllerin sahiplerine bunların yıktırıldığı tarihlerde usulen tesbit edilmiş olan kıymetleri nisbetinde tahvil verilecektir.

Yıkılan mallarına mukabil kendilerine mesken tahsis edilip halen sayili bulunanların tesbit edilen borçlariyle evelce kendilerine tahsis edilmiş olan yerleri bilmizayede satın alanların taksit borçları bu tahvillerden mahsup edilecektir fazlası tahsis ve satış tarihinden itibaren yirmi taksitte ödenecektir.

Bu tahviller devlete ait emval satışlarında başa baş kabul olunacaktır. Hükûmetten mada belediye tarafından yıkılmış olan emval hakkındaki hükümler baki kalacaktır.

Seyrisefain bütçesi

ANKARA, 3. (Milliyet) — Seyrisefain idaresinin bütçelerine ait hizmetler için yapılmış tediyatın tasfiye ve mahsubu hakkında Millet Meclisine bir lâyiha sevkedilmiştir.

Nahiye müdürleri

ANKARA, 3. (Milliyet) — Nahiye müdürlerinin sureti tâyinleri hakkındaki kanun lâyihası heyeti umumiyeye sevkedilmiştir.

İnhisarların Yaptıracağı binalar

ANKARA, 3. (Milliyet) — İnhisarlar idaresince muhtelif yerlerde yaptırılacak ambar ve depo binaları hakkında Meclise bir lâyiha sevkolunmuştur.

Muhtarlıklar gelecek sene kalkacak

ANKARA, 3 (Milliyet) — Belediye teşkilâtı olan yerlerde ihtiyar heyetlerinin ve muhtarlıkların kaldırılması hakkındaki kanun lâyihası heyeti umumiyeye sevkolunmuştur. Lâyihanın encümende gördüğü tadile göre bu kanun 1934 senesi ikinci kanununda tatbik edilecektir.

Ekonomi

Geçen ay ithalat fazla!

Fakat dört aylık ticaretimizde ihracatımız fazlalık göstermektedir

Gümrük ve İnhisarlar Vekâleti istatistik ve Tetkik Müdiriyeti nisan ayının son on beş günlük ithalât ve ihracatını toplamıştır. Hazırlanan istatistik hülâsasına göre, on beş günde ithalâtımızın (3176898) liralık bir kıymet göstermesine karşı ihracatımız bunun 1316462 lira eksiğile 1860436 lira olmuştur. Bu suretle nisan ayında ithalâtımız 5005023 ve ihracatımız 3638288 lirayı bulmuştur.

Bu senenin ilk üç buçuk ayına ait rakamlar bu son rakamlara katıştırılınca, dört aylık ithalâtın 22276405 ve ihracatının da 23531550 lira olduğu görülür ki, bu dört ayda ihracatımız ithalâttan 1255145 lira fazla olmuştur. 932 senesinin ilk dört aylık ithalâtı ise 22,401,240 ve ihracatı da 32,639,855 lirayı bulmuş ve bunlara göre ihracatımız ithalâtı 10238615 lira kadar geçmişti. Nisanın son on beş günündeki başlıca ithalât ve ihracatımız aşağıda gösterilmiştir:

İTHALÂT

Eşyanın cinsi	Lira
Yün ve kıl iplikler	70,679
Safi veya mahlût yün mensucat	131,926
Şeker	219,148
Kahve	94,526
Çay	26,178
Sargılık kâğıt	20,645
Matbaa kâğıdı	26,655
Pamuk iplikleri	88,988
Makara iplikleri	23,836
Pamuk mensucat	533,583
Çuval	26,866
Her nevi demir	23,198
Galvanizli demir saç levha	25,067
Her nevi demir boru	38,262
Lokomotifler	282,481
Otomobil tesis ve aksamı	50,264
Vagonlar	175,015
Ağır maden yağları	53,277
Sair eşya	1,266,314

İHRACAT

Eşyanın cinsi	Lira
Koyun ve kuzu	31,072
Yumurta	258,976
Barsak	19,838
Ham deriler	17,249
Av derileri	42,563
Yün	52,255
Tiftik	194,880
Arpa	43,649
Kuru üzüm	125,745
Fındık	75,772
Zeytin yağı	37,427
Tütün	378,563
Palamut	36,624
Palamut hulâsası	44,295
Afyon	74,601
Kereste çam	69,825
Kereste, meşe, ceviz	19,389
Maden kömürü	73,588
Sair eşya	264,125

Borsaya sekiz bin lira verilecek

Ticaret ve Zahire Borsasının 933 bütçesinde 8 bin lira açık kalacağı tahmin edilmektedir. Bu para, Ticaret Odasınca kapatılacaktır. Borsa, yeni bütçesini hakikaten mütevazin olarak hazırlamak istiyor. Buna imkân olmazsa, tahmin edilecek açığın Ticaret Odası bütçesine (Borsaya verilmek üzere) kayıdile konulacak tahsisat ile kapatılması için borsa, Oda ile şimdiden mutabık kalmıştır.

Yeni Zahire ve Ticaret Borsaları kanun lâyihası hazırlanmıştır. Nizamnamesi de Vekâletçe hazırlanmaktadır.

Sterlin ve dolar

Son günlerde Borsada sterlin ve dolar üzerinde az çok temevvüüç mevcuttur. Birkaç gün evvel 724 kuruş olan isterlin 714, sonra Niyork'tan gelen telgraflar üzerine 703, hattâ bir aralık 699 kuruşa kadar düşmüş, fakat dün 710 kuruşta kapanmıştır. Dolar, evvelki gün 180 kuruşa kadar düştükten sonra bir aralık tereffüa meyletmiş ve 184 e kadar çıkmışsa da dün gene 180 kuruşta kapanmıştır.

Yeni sene şekerleri

Diğer taraftan şeker fabrikaları yeni sene faaliyetine hazırlanmaktadırlar. Eskişehir mıntakasında pancar zeriyatına başlanmıştır.

Alpullu mıntakasında da bu sene geçen seneden fazla pancar istihsal edileceği anlaşılmaktadır. Alpullu fabrikası, haşaratla mücadele için zürraa 30 ton ilâç dağıtacaktır.

Bu sene daha ucuzluk var

Ticaret Odası istatistiklerine göre 1931 senesine nazaran 1932 senesinde muhtelif eşya fiatleri ucuzlamış, bu ucuzluk zahire ve hububatta % 9, nebatî gıda maddelerinde % 6 nisbetinde bulunmuştur.

Dizginli para

İktısat cemiyeti azasından Cevat Nizami B. yakında "dizginli para" dediği sevk ve idare edilen para mevzuunda Ticaret Odası salonunda bir konferans verecektir. Cevat B. bu konferansını Ankara'ya giderek orada da tekrarliyacaktır.

Ruslar tiftik alıyor

Ruslar, Borsadan, şimdiye kadar 8 bin balye tiftik satın almışlardır. 2 bin balya daha alacakları tahmin ediliyor.

Arpa ihracatımız

Arpa fiatleri, arpanın takas suretile ihracı üzerine artmıştır. Almanya arpa ithalâtını tahdit ettiğinden arpalarımız yalnız İngiltere ve Belçika'da müşteri bulmaktadır.

Mübadele kongresinin temennileri

Paris'te 28 nisanda beynelmilel mübadele kongresi toplanmıştır. Kongrede Cemiyeti Akvam da iki murahhas tarafından temsil edilmiştir.

Müzakerat neticesinde, şu temennilerin Cemiyeti Akvam vasıtasile Beynelmilel Nakit ve İktısat Kongresine iblâğına karar verilmiştir:

1 — Kontenjan sisteminin ilgası,
2 — Gümrük manialarının tahfifi,
3 — Damping aleyhinde tedbirler alınması,
4 — İdarî himayeciliğin tahfifi ve ihtira beratlarının himayesi.

Toros ekspresi

15 mayıstan itibaren yol daha kısalacak

15 mayıstan itibaren Avrupa ve Toros ekspres tarifelerinde değişiklikler yapılacaktır. Bu meyanda, Mısır postasında daha fazla sür'at temin edilecektir. Bu servislerin hazırlıkları için Yataklı Vagonlar Şirketi İstanbul mümessili Hüsnü Sadık B. dün Halebe gitmiştir. 15 mayıstan itibaren, Halep'ten Rayak yolu yerine Halep - Tarablusuşam yolu kaim olacak, bu yol gece katedilecek, Tarablusuşam'dan otomobillerle yolcular iki saat içinde Beruf'a nakledilecektir.

Cemiyetlerde

Fransız muharriri Galatasaray kulübünde

Şehrimizde bulunan Fransız muharriri M. Léon Pierre - Quint şerefine dün Galatasaray klübünde bir toplantı yapılmıştır. Türk münevver zümresi ile tanışmak maksadile yapılan bu toplantı da M. Pierre - Quint'ten bir konferans vermesi istenilmiştir. Bunun üzerine M. Pierre - Quint André Gide'in hayatı ve eserleri, Fransız edebiyatındaki mevkii hakkında bir konferans vermiştir. Konferanstan sonra muhtelif meseleler etrafında görüşülmüştür.

Muallimler kongresi

İstanbul Muallimler Birliği Reisliğinden: Birliğimizin yıllık kongresi 4 mayıs 933 perşembe günü saat 15 te Birlik merkezimizde toplanacaktır. Arkadaşların gelmelerini rica ederiz.

Yaz tarifeleri

Vesaiti nakliye şirketleri, yakında yaz tarifelerini tatbike hazırlanmaktadırlar. Şirketi Hayriye'nin 15 hazirandan, Seyrisefain'in 15 mayıstan ve Şark Demiryollarının 5 hazirandan itibaren yaz tarifelerini tatbika başlayacakları anlaşılmaktadır.

Şehir Haberleri

Maarifte

Pr. Malche

Dün işine başlamak için Ankaraya gitti

Pr. M. Malche dün Maarif müdiriyetine gelerek Maarif müdürü Haydar Beyi ziyaret etmiştir. M. Malche Maarif dairesinde bir müddet oturmuş ve İstanbulun umumi Maarif hayatına dair verilen bazı izahatı dinlemiştir.

M. Malche buradan Maarif müdür muavini Hıfzırrahman Raşit Beyle birlikte eski Düyunu umumiye binasına giderek binayı gezmiştir. Burasının Maarif Vekâletince kız koleji ittihazı fikrini M. Malche muvafık bulmuştur.

İsviçreli Pr. bundan sonra, bir müddettenberi rahatsız bulunan Darülfünun emini Muammer Raşit Beyi ziyaret ederek hatırını sormuştur.

M. Malche dün akşamki trenle Ankaraya hareket etmiştir.

İdman şenliği

15 mayısta yapılacak olan lise ve ortamektepler idman şenlikleri için mekteplerde provalara başlanmıştır.

Önümüzdeki cuma bütün talebenin iştirakile umumi bir prova yapılacaktır. Bu sene şenliklere 10 bin talebe iştirak edecektir.

Talebe gezintileri

Mekteplerde senelik talebe gezintilerine başlanmıştır. Bazı mektepler hususî vapurlar tutarak Boğaziçine ve Adalara gitmektedirler.

Bir muvaffakıyet

Zabıtamız çalınan bir saatı hemen buldu

Limanımıza gelen seyyah vapuru yolcularından Amerikalı Mr. Ceyms Yüksekkaldırımda dolaşırken iki meçhul adam yanına yaklaşarak cebindeki 340 lira kıymetindeki aile yadigârı altın saatini aşırmışlardır. Amerikan bahriye zabitlerinden olduğu anlaşılan Mr. Ceyms, saatinin çalındığını derhal zabıtaya ihbar etmiştir.... Polis ikinci şube memurları verilen eşkâl üzerine faaliyete geçerek aradan yirmi dört saat bile geçmeden yankesicileri yakalamağa ve çalınan saati ellerinden almağa muvaffak olmuştur. Yankesiciler Kürt Hasan ve Vitali isminde iki sabıkalı yankesicidir. Mr. Ceymesin altın saati dün kendisine teslim edilmiştir

Gümrüklerde

Hırsız kim?

Gümrük müdürü izahat veriyor

Galata Gümrüğünde üç gece evvel çatıdan ambara girerek hırsızlık yapanlar tesbit edilmek üzeredir. İstanbul Gümrükleri Başmüdürü Seyfi B. bu hususta bize şunları söylemiştir:

"— Tahkikata büyük bir ehemmiyetle devam ediliyor. Mütecasirler bir sandıktan bir kilo kokain, 100 çatal kaşık çalmışlardır. Başka çalınan bir şey yoktur. Sırkatın haricen mi, dahilen mi vuku bulduğu henüz lâyikile tesbit edilememiş olmakla beraber, faillerin izi üzerin de bulunulduğunu söyliyebilirim."

Sefaretlerde

Leh kosoloshanesinde kabul resmi

Polonyanın millî bayramı olduğundan dün Polonya konsoloshanesinde bir resmi kabul yapılmıştır.

Fransız konsolosu gidiyor

Fransanın İstanbul jeneral konsolosu M. de Saint Youvan Fransanın Lima orta elçiliğine tayin edilmiştir. M. de Saint Youan yakında memleketimizi terkedecektir. .

Zengin bir Amerikalı yatı ile geldi

Amerika zenginlerinden M. Frederic Pearson, Virginia isminde yatı ile, sekiz arkadaşı ile birlikte tenezzüh için şehrimize gelmiştir.

Komünist tahkikatı

Emniyet Müdürlüğü komünistlik tahkikatı ile meşgul olmaktadır. Aldığımız malûmata göre, nezaret altına alınanlardan ve bilfiil tahrikâtla alâkası olmadığı anlaşılanlar serbest bırakılmışlardır. Tahrikçiler Adliyeye verilecektir.

Belediyede

Hayret!

Tanzifat amelesi yazdıran komisyoncular var

Belediye şubeleri içinde temizlik amelesi alınırken bazı kimselerin bu işte komisyonculuk yaptıkları anlaşılmıştır. Haber aldığımıza göre belediye şubelerinde bu işle uğraşan bir sebeke mevcut tur.

Belediye şubelerine temizlik amelesi yazılmak üzere müracaat eden kimseler bu tavassut sebekesine başvurmadan amele yazılamamaktadırlar. Her amele vazifesine başlıyabilmek için 10 lira bu şebekenin adamlarına vermektedir. Buna sebep temizlik için müracaat eden kimselerin Anadoludan gelmiş vatandaşlar olması ve bunların burada üç dört ay çalıştıktan sonra memleketlerine avdet etmeleridir. Binaenaleyh her Belediye şubesinde her ay başı birçok amele çıkıyor, bunların yerlerine yenileri alınıyor.

Temizlik amelesine ayda 20 lira ücret verilmektedir. Ameleliğe girecek kimse müteavassıtlara ilk aylığının yarısını vermeği vaadetmezse bu işe girememektedir.

Belediye bu işi tahkik ettirmektedir.

Esnaf Bankası

Vali ve Belediye reisi Muhittin Beyin yarın şehrimize avdeti beklenmektedir.

Muhittin B. geldikten sonra Esnaf Bankasının mali vaziyetini tetkik edecek komisyon faaliyete geçecektir. Komisyona şehir meclisinden üç aza seçilmişse de henüz Ticaret Odasından üç ve Millî Bankalardan bir aza gönderilmemiştir. Bu azanın seçilip gönderilmesi için Ticaret Odasına ve Millî Bankalara müracaat edilmiştir.

Terkos gölünde tetkikat

Hükûmetten müsaade geldiği için Belediye sular mütehassısı M. Fehner dün Terkos gölüne giderek uzun boylu tetkikat yapmıştır. M. Fehnere fen işleri müdürü Ziya ve sular müdürü İhsan B. ler refakat etmiştir.

M. Fehner birkaç güne kadar tetkikatını bitirecek ve bütün İstanbul suları hakkında umumî raporunu yazacaktır.

Poliste

Kanlı curcuna

Bir rakı sofrasında kıyamet koptu!

Üsküdarda, Körbakkalda oturan Nihat ve Beyoğlu sakinlerinden Hilmi Efendiler, Üsküdarda Gündoğdu caddesinde kunduracı Dayı İbrahim Ef. nin evine gelmişler. Burada hep beraber masaları kurup şarap içmeğe başlamışlar. Fakat şarabın verdiği hızla aralarında bir kavga çıkmış. Derken geçmişe ait eski bir hâtırası canlanan Dayı İbrahim:

— Vay sen bu işi yapmıştın ha!

Diyerek Nihadın üstüne elinde bıçakla yüklenmiş. Ötekiler durur mu? Onlar da bıçakları kınından çekip Dayı İbrahime çullanmışlar. Biraz evvel tatlı tatlı şarap içip eğlenen üç ahbap çavuşlar böyle bribirlerine girince tabiî ortalık allak bullak olmuş. Masa devrilmiş, kadehler kırılmış.. İş bu kadarla da kalmayıp Nihat ve İbrahim Efendiler başından ve kollarından, İbrahim de kolundan yaralanmışlar.. Yaralılar Tıp fakültesi hastahanesindedir. Yaraları da oldukça ehemmiyetlidir.

* *Hemencecik yakalandı* — Beşiktaşta, Vişnezade meydanında 10 No. da oturan şoför İsmail Hakkı Ef. nin evi önünde bıraktığı otomobile Acente Kemal isminde biri girerek otomobilin saatini çalmışsa da çok geçmeden yakalanmıştır.

* *Niçin yaralamış?* — Beşiktaşta Avusturya tütün deposunda amelelik eden Rıza ile arkadaşı Hasan arasında kavga çıkmış, Hasan eline geçirdiği bir demirle Rızayı ayağından yaralamıştır. Mecruh hastahanededir. Hasan yakalanmıştır.

* *Pıçak pıçağa* — Küçükayasofya bir medresede oturan Halil, Mustafa, Ali, Abbas isminde beş kişi bıçak bıçağa, tabanca tabancaya gelmişlerdir. Bu sırada polis memurları yetişerek kan dökülmesine meydan vermeden kavgacıları ayırmıştır.

Kavgacıların üzerinde bulunan dokuz kama ile dört tabanca müsadere edilmiştir.

Mahkemelerde

Ada imamı neden öldü?

Bir ihbar üzerine yapılan tahkikata göre, ortada cinayet yok..

Büyükadada imam Ali Efendinin öldürüldüğü ve cesedinin Belediye doktoru tarafından muayene edilmeden defne ruhsat verildiği hakkında müddei umumiliğe bir ihbar vaki olmuştur. İhbar Şükrü imzalı bir mektupla vuku bulmuştur. Müddei umumilik ihbarnameyi alır almaz harekete geçmiş, gerek bizzat, gerek zabıta vasıtasıyle tahkikata başlanılmıştır.

Maamafih bu hâdise yeni değildir. Bundan bir iki ay evvel de müddei umumiliğe Şükrü imzasiyle gene böyle bir ihbar vâki olmuş, o zaman da tahkikat yapılmış ve şöyle bir neticeye varılmıştır.

Büyükada imamı Ali Efendi 80 - 90 yaşında ihtiyar bir adamdır ve kalp hastalığına müptelâdır. Bir sabah namaza kalkmış, fakat bu esnada kalp sektesinden ölmüştür. Belediye doktoru imam efendinin hastalığını bildiği için kendisinden defin ilmühaberi istenince, ruhsatiyeyi vermiştir. İhbarın bu kısmı doğrudur, fakat diğer tarafları tahkikata göre yanlıştır. Adliye ve zabıta ozaman bu ihbarnameyi gönderen Şükrü Efendiyi Adada aramış, bulamamıştır. Bunun üzerine Adada ne kadar Şükrü isimli adam varsa celbedilmiştir. Adada ancak üç tane Şükrü Efendi bulunabilmiş, üçü de böyle bir şeyden haberleri olmadığını söylemişlerdir. Müddei umumilik buna rağmen dün gelen mektup üzerine gene tahkikata başlamış ve daha fazla malûmat alabilmek için mektup sahibi Şükrü efendiyi aramağa koyulmuştur.

Belediye doktoru hakkında kanunî takibat yapılmaktadır. Evrakı memurin muhakemat dairesindedir.

Nazım Hikmet B. aleyhine hakaret davası

Eski İstanbul mebusu Süreyya paşa tarafından Nazım Hikmet Bey aleyhine bir hakaret davası açılmıştır. Süreyya paşa Nazım Hikmet Beyin "Gece gelen telgraf" isimli kitabında kendisine hakaret ettiğini iddia etmektedir. Müddei umumilik davayı Asliye Üçüncü ceza mahkemesine sevketmiştir.

Düşmanlık mı?

Karadeniz Ereğlesinin Kocalı köyünden İbrahim paşa oğullarından İsmail oğlu İsmailin samanlığında 6 kilo tütün, 11 kalıp dinamit, 4 metre fitil bulunmuş, İsmail de muhakeme edilmek üzere İstanbula gönderilmiştir. 60 yaşında olan İsmail ağa bunların eski muhtar topçu oğlu Mustafa tarafından rekabet saikası ile ve düşmanlıkla samanlığına konulduğunu esasen bu adamın donbayını, köküzünü, ineğini de zehirlediğini söylemiş, muhakeme tahkikat için başka güne bırakılmıştır.

Yankesici

Kadıköy iskelesinde bilet almakta olan Ali Efendi isminde birisinin cebinden para çalarken yakalanan Hıdırın muhakemesi dün İkinci cezada bitmiştir. İddia makamı Hıdırın 192 inci maddeyle cezalandırılmasını istemiştir. Muhakeme karar tefhimi için başka güne bırakılmıştır.

Dolar üzerine İmiş

Geçenlerde B. M. M. de Yataklı Vagonlar tarifesinde, İngiliz lirası düştüğü halde tadilât yapılmamış olduğu konuşulmuştu.

Yataklı Vagonlar Şirketi mümessili Hüsnü Sadık B. bu hususta diyor ki:

"— Vagonli tarifesi, dolar esasına göredir. Dolar de % 5 nisbetinden fazla temevvüç olursa, tarife de değişmek icap eder. Halbuki dolar fiatı, geçende gayet mahdut bir zaman için düşmüşse de devam etmemiş ve temevvüç nisbeti de % 5 i geçmemiştir. Bu itibarla tarifelerde de tadilât yapılmamıştır."

Altın mütehassısı

Kağizman havalisinde altın madenlerinde taharriyat ve tetkikat yapmak üzere gelecek olan Amerikalı altın arama mütehassısı M. Vonsenklen'in iki üç gün yolda geciktiği anlaşılmıştır. İhracat ofisi, mütehassısı karşılamıya Ahmet Cemil B. i memur etmiştir. Müte hassıs, geldiği akşam Ankaraya gidecektir.

İktısat cemiyetinin faaliyeti neşredilecek

İktısat cemiyeti, ilmî faaliyetlerinden münevverlerimizin dahi yakından ve etraflıca haberdar edilmesini temin için bazı kararlar vermiştir. Bu cümleden olarak tertip edilecek içtimalarda verilecek konferanslar, ve bunların üzerine cereyan edecek münakaşalar hulâsatan gazetelere gönderilecek ve konferansların metni de mecmualardan birinde neşrettirilecektir.

Sultanahmet'te yeni yapılan park kendisini gösterir bir hale girdi. Resmimiz Ayasofya ile Sultanahmet arasını değiştiren ve bedii bir kıymet getiren parkın umumî manzarasını tespit etmektedir.

Tırpan

Nasrettin hoca Borç ödüyor!

Türkiye Turing ve otomobil kulübü geçen gün yaptığı yıllık kongrede şayanı hayret kararlar verdi.

Memlekete seyyah getirmek ve halk arasında turizmi revaçlandırmak için pek alafranga teşebbüslerde bulunduğuna şahit olduğumuz Turing kulübün bu son kararları Çadgölü havalisinde Şopenin Noktürn'ünü çalmak ve Etual meydanında Acemaşiran makamından gazel okumak igbi bir şey!

Turing kulüp memlekete seyyah getirmek fikrile şimdiye kadar Türkiyeye gelen ecnebilerin bronzdan yarımşar metre büyüklüğünde birer madalyesini yaptırıp Gülhaneparkının ağaçlarına asacak ve bu suretle memleketimize geleceklerin seyahat havesleri tahrik edilecekmiş.

Filiyat sahasına geçen bu teşebbüs bana geçen gün arkadaşım "Felek" Beyin bir münasebetle de yazdığı Nasraddin hocanın borç ödeme hikâyesini hatırlattı.

Ne kadar söylense tadı kaçmaz. Alacaklısı kapıya dayanan hoca :

— Merak etme, demiş, bu sene kapının önüne deve dikeni dikeceğim - dikenler büyüyecek, buradan pamuk yüklü katır kervanları geçer, dikenlere takılan pamukları toplıyacağım, karım büküp çorap yapacak, ben götürüp satacağım. Parasını yemeden sana vereceğim.

Alacaklı bu masalı duyunca hırsı geçmiş katıla katıla gülmiye başlamış.

O zaman hoca Mefistofelin tebessümü ile sırtını okşamış.

— Gülersin zahir, sağlam parayı gördün de keyfin geldi değil mi?

Turing ve otomobil kulübümüz İstanbula seyyah getirmek için de gelecek seyyahların madalyelerini, heykellerini yapacak, ağaçlara, duvarlara asacak, bunu gören, işiten Avrupalılar da:

— Aman İstanbul bahçelerine heykellerimiz dikilecek! Diye koşup gelecekler.

Napoleon Mısırda iken yerli şeyhlerden birinin kızına âşık olmuştu. Arap kızının kınalı ayakları, halhallı kolları, allı, yeşilli entarisi Napoleonu çıldırtıyordu. Bu sırada koca herif ordusu zabitlerinden birinin Parisli metresine tutuldu. Arap kızını ihmal etmeğe başladı. Zehra Napoleonun hoşuna gitmek için Parisli kadın gibi giyinmeğe, onun gibi oturup kalkmağa üzendi. Onu bir Mısırlı gibi seven Napoleon bu hali örünce büsbütün soğudu, kapı dışarı etti.

Bana öyle geliyor ki İstanbulu sevdirmek için Garba benzemek hususunda yaptığımız gayretler de buna benziyor.

Biz Avrupayı değil, kendi konforumuzu ve kendi seyahat ve tenezzüh vasıtalarımızı düşünelim. Avrupalının seyahat ihtiyacı bizi ihmal ettirmiyecek kadar derindir.

Burhan CAHİT

Kim haklı?

25 çuval fındığın burada da nümunesi var

Giresun Ticaret Odası reisi, Giresun'dan gönderilen 25 çuval iç fındığın karışık olduğu doğru olamıyacağını, bu partiyi muayene eden İstanbul Ticaret Odası memurunun aldanmış olduğunu, mahallî ticaret odasında mahfuz ve mühürlü nümuneler mahkemede gösterilince hakikatin anlaşılacağını söylemiştir.

İstanbul Ticaret Odası erkânından bir zat bu hususta bize demiştir ki:

"— Elbette hakikat mahkemede anlaşılacak. Bu meselede İstanbul Ticaret Odası kanunî vazifesini yapmış, karışık gördüğü 25 çuval fındığı İstanbul Cümhuriyet Müddei umumiliğine bildirmiştir. Bunların nümuneleri mühürlü olarak Odamızda da mevcuttur. Muhakeme neticesi hangi tarafın haklı olduğunu gösterecektir."

Halkevinde

Fotografçılık

Alay köşkünde Halkevi Güzel sanatlar şubesi tarafından fotografçılık dersleri verilmeğe başlanmıştır. Kayıt muamelesi devam etmektedir. Fakat şimdiye kadar kayıt edilen çok az talebe vardır.

* Konferans — İstanbul Halkevi Reisliğinden: Bugün saat 17,30 da Evimiz salonunda Refik Ahmet Bey tarafından (Edebiyatımızın yolu) mevzulu bir konferans verilecektir. Konferans umuma açıktır. Herkes gelebilir.

BORSA

(İş Bankasından alınan cetveldir)

3 MAYIS 1933

Akşam Fiatları

İstikrazlar		İstikrazı	99
İstikraz dahili kuponsuz	96,50	**Tahvilât**	
Şark d. yolları	2,90	Elektrik	—.—
D. Muvahhide	54,25	Tramvay	—.—
Gümrükler	5,75	Tünel	—.—
Saydı mahi	7.—	Rıhtım	18,25
Bağdat	11.75	Anadolu I	44,25
T. askeriye	7,75	" III	45,75
İzmir Belediye		messil	56,90

ESHAM

İş Bankası Nama	9,50	Bomonti	21,30
" " Hamiline	9,50	Terkos kuponsuz	29,30
" " Müessis	102	Çimento Ar.	11,45
Anadolu Hisse	25,25	[illegible] dey.	2,05
Tramvay	50,75	[illegible]rk dey.	2.—
Reji	3,80	Balya	2.50
Şirketi hayriye	15.—	Şark m. ecza	2,85
		Telefon	13,—

ÇEK FIATLARI

Paris	12,06	Prağ	15,93
Londra	71,05	Viyana	4,58,75
Nüyork	55,27	Madrit	5,53
Milano	9,17	Berlin	2,025
Brüksel	3,38 1-2	Varşova	4,25 1-2
Atina	83,35	Peşte	3,85,25
Cenevre	245,375	Belgrat	35,51,25
Sofia	69,34,25	Bükres	79,85
Amsterdam	118	Moskova	10,71,75

NUKUT (Satış)

	Kuruş		Kuruş
20 f. Fransız	171.—	1 Şilin, Av.	24.—
1 İsterlin	710,5	1 Peseta	17.—
1 Dolar	180	1 Mark	47.—
20 Liret	218	1 Zeloti	24.—
20 f. Belçika	115	1 Penga	33.—
20 Drahmi	25.50	20 Ley	23.—
20 i. İsviçre	820.	20 Dinar	55.—
1 Leva	26.—	1 Çernovez	—.—
1 Florin	85.—	1 Altın	932
21 Kur. Çek	120	1 Mecidiye	33.—
		Banknot	2.—

Milliyet

Asrın umdesi "MİLLİYET"tir.

4 MAYIS 1933

İdarehane : Ankara caddesi, 100 No.
Telgraf adresi : İst. Milliyet
Telefon Numaraları:
Başmuharrir ve Müdür : 24318
Yazı işleri Müdürlüğü : 24319
İdare ve Matbaa : 24310

ABONE ÜCRETLERİ :

	Türkiye için L. K.	Hariç için L. K.
3 aylığı	4 —	8 —
6 "	7 50	14 —
12 "	14 —	28 —

Gelen evrak geri verilmez.— Müddeti geçen nüshalar 10 kuruştur.— Gazete ve matbaaya ait işler için müdiriyete müracaat edilir. Gazetemiz ilânların mes'uliyetini kabul etmez.

BUGÜNKÜ HAVA

Yeşilköy askeri rasat merkezinden aldığımız malûmata göre, bugün hava kısmen bulutlu ve mütehavvil olarak rüzgârlı devam edecektir.

3-5-933 tarihinde hava tazyiki 759 milimetre, en fazla ahraret 22, en az 14 derece idi.

FELEK

Gene turizm meselesi

Dünkü (Milliyet) te "Turizm meselesi" hakkında yazdığım yazı bizim Turing Klübün hassas erkânını alâkadar etmiş,bana pek nâzik bir mektup ile Klübün faaliyetini gösteren birçok risaleler göndermişler. Ben bizim Turing Klübün iş yapmadığı fikrinde değilim. Çalışmadığını iddia etmiyorum. Yalnız yapılacak bir takım işler olduğunu zannediyor ve onları gösteriyorum.

Geçen sonbaharda Marsilyadan İstanbula dönerken Napoliye çıktım.. Birkaç arkadaşla şehri bir dolaşmak istedik.. Bindiğimiz otomobilin şoförü bizi herkesin ağzından işitip durduğumuz San Martino'ya götürdü. San Martino'da açık hava lokantasına oturduk... Burası Napolinin tepesinde ve şehri kuş bakışı gören yüksek bir yerdir. Lokantada İtalyanın ne kadar maruf yemekleri ve şarapları varsa bize getirdiler.. Etrafımızı bir sürü de çalgıcı sardı.. Oradan çıkarken dört kişi 400 liretten fazla para verdik; bizim para ile 45 lira kadar... Bir yemek, yemiş, bir ikikadeh te şarap içmiştik.. Yemek esnasında dört kişilik masada benim yerim öyle düşmüştü ki; ayaklarımızın altında görünen Napoli şehri ve limanına ben arkamı dönmek mecburiyetinde idim. Arkadaşlarım sordular:

— Yahu! Arkanı dön de şu manzaraya bak!..

Ben şu cevabı verdim:

— Teşekkür ederim! Bu manzaraların daha âlâsı bizim memleketimizde o kadar çoktur ki; biz buna doymuşuzdur.

Oradan çıktık, vapura döndük.. Herkes biribirine nereye gittiğini sorarken biz hergün daha büyük bir tefahürle:

— San Martinoda yemek yedik! diyorduk... Ben işte yalnız o zaman San Martino'da yemek yemenin hikmetini anladım.. Çünkü herkes gıpta ile:

— Yaaa?.. diyordu..

Benim, bizim Turing Klübden istediğim işte İstanbulda böyle seyyahlar için an'ane olmuş yerler ihdas etmektir. Netekim, bazı seyyah rehberlerinde Beyazıtta bir Türk lokantasının ismi yazılıdır. Birçok seyyahlar gelip orada yemek yerler... Ben bu temennide iken, bizim Turing Klübün temennileri arasında hâlâ hammallar ve sandalcılar meselesinin bulunuşu teessürümü mucip oldu. Bunu Turing Klübün beceriksizliğine değil bizim Liman şirketinin bu işe ehemmiyet vermeyişine atfederim. Netekim dünkü gazetelerden birinde bize gelen seyyah adedinin her gün eksilmesi sebebinin limandaki müşkülât olduğunu okudum. Yalnız seyyahların değil İstanbula gelen tüccar mallarının ayni nisbette bu müşkülâta maruz kaldığını bildiğim için hayret etmedim.

Dün de olduğu gibi bugün de bu satırları bizim Turing Klüb'ü müahaze için değil umumî seyyah vaziyetine efkârı umumiyenin alâkasını çekmek için yazıyorum.

Rakı ve incesaz meselesi

Maalesef, amma büyük teessüfle söylemeliyiz ki; bizde alaturka çalgı oldu mu herkesin burnunda rakı tüter. Ben içki içer adam değilim. Bunu ne iftihar için ne de başkalarını muahazede kuvvet olsun diye yazıyorum. İçkiyi hiç sevmem. Fakat içki bahsinde rakı kadar ince sazın da âmil olduğunu ben de Yeşilhilâlcilerle birlikte idia ederim. Onun içndir ki; Yeşilay cemiyetinin incesazı meyhanelerden kaldırtmak hususundaki teşebbüsünü bütün kuvvetimle alkışlarım ve ona müzaheret ederim. Dahası var. İngilterede olduğu gibi bizde meyhanelerde olsun, birahanelerde olsun saat on ikiden sonra çok ispirtolu içki verilmesi menedilmelidir. Eğer bu yapılırsa, lokantacılar, meyhaneciler dükkânlarının erken kapatıldığından şikâyet etmeğe hak bulamazlar. Bu memnuiyetin hilâfına hareket edenlerden birincisinde ağır bir para cezası alınır, ikincisinde dükkını kapatılır... Vesselâm.

Pariste bir Ermeni lokantasına gitmiştim. Oraya gelen Türkler arasıra bir iki kadeh rakı içiyorlardı. Lokantacının rakıyı verirken pek ihtiyatlı hareket ettiğini görerek sebebini sordum:

— Gradosu yüksek içki satmak yasaktır. Rakıyı yakalarlarsa birincide onbeş gün kaparlar, ikincide büsbütün ... cevabını verdi..

Bizde bilmem neden... Bu meyhane müsaadeleri garip bir kolaylığa mazhar oluyorlar. Evvelâ bunun önüne geçmeli...

FELEK

HİKÂYE

Ceylân

Hüsmen ağa, mağaza kâtibinin odasına girdi, telâşlı telâşlı sordu:

A; be haçan vardır işim, ne çağırıyorsunuz?

Katip Kadri Efendi, elindeki kalemi bıraktı, Hüsmen Ağanın yüzüne baktı:

— Hüsmen Ağa, Kâzım Beyin emri var, dinle...

Hüsmen Ağa, mağaza sahibinin vakitli vakitsiz emirlerini dinlemeğe alışkındı, birden telâşi sönüverdi:

— Kâzım Beyin var er angi bir emri dinliyeceğiz elbet...

Kadri Efendi, gayet ciddî idi:

— Artık araba kullanmıyacağız...

Hüsmen Ağa, bön bön bakıyordu:

— Eptenkene görülecek mi işler hamallar ilen?

— Dur, sözümü... Nakliyat araba ile hem geç, hem güç oluyor. Kamyon alacağız. Sen, bugünden itibaren Şoför mektebine gidip şoförlük öğreneceksin.

— A, be... Ne şüferliği?

Kadri Efendi kaşlarını çatmıştı:

— Öğrenir, anlarsın!

Hüsmen Ağa, dili dolaşarak kekeliyordu:

— Te be... Ceylân ne olacak?

— Ne Ceylânı?

— Ceylân... Benim Kırat....

Kâtip Kadri Efendi, omuzlarını kaldırmıştı:

Beygiri de, arabayı da satacağız!

Hüsmen Ağa kalbinden vurulmuşa döndü:

— Haçan satılır mı Ceylân?

Kadri Efendi, başını defterler üzerine eğmişti:

— Mağazanın bunca senelik adamısın diye Kâzım Bey seni çıkarmıyor. Üste şoförlük öğrettirerek alıkoyuyor. Fazla lafın lüzumu yok!

Hüsmen Ağa, kös kös odadan çıktı. Kalbi sıkışık, göz pınarları yaşla dolu idi. Ceylândan ayrılmak, ona çok tesir etmişti.

Ceylân, onun, dünyada bir tek arkadaşı, can yoldaşı di. Kamyonu da nereden çıkarmışlardı. Makine idi bu! Gazı, benzini biter, makinesi bozulurdu. Emektar Ceylân, bütün yorgunluğuna rağmen bir gün bile yolundan, işinden kalmış mıydı?

Hüsmen Ağa, ahıra gitti, Ceylânın boynuna sarıldı. Zavallı hayvan, yorgun yorgun, durgun durgun bakıyordu. Hüsmen Ağa, bu bakışa tahammül edemedi, hıçkıra hıçkıra ağlamamağa başladı:

A, be Ceylân... Ayrıleriz...

Artık Hüsmen Ağanın neşesi kaçmıştı, dünyaya küskündü. Şoför mektebine girdi, şoförlüğü öğrendi, fakat bu yeni sanata bir türlü kanı ısınamadı. Motoru her işlenişinde, düşman gibi ters ters bakıyordu. Dişlerini gıcırdatıyordu:

— Te be kalçın ağızlı, haçan homurdanirsin, haçan haçan homurdanirsin... Sanırsın ki vardır dilin.... Te süüle be bir tek lâkirdi.... Demez idi Ceylân da lâkirdı amma bakardı haçan tatlı tatlı...

Bütün hırsını makineden alıyor, var kuvvetile direksiyonu çeviriyor, gaza basıyor, sebepli sebepsiz manevralar yapıyordu.

Hüsman Ağa, artık şofördü, lâkin o, hissen, ruhan arabacı idi. Bilhassa Ceylânı unutamıyordu. Arabaya atlayıp ayakta dizginleri ele alınca çala kamçı sürmekteki zevk, Lâgar kamyonu, lângır lungur gütmekte elbette yoktu.

Bu tatlı mazî hayalleri Hüsmen ağanın gözünün önüne gelir gelmez ağlamaklı oluyordu. kamyondu, otomobildi, tayyareydi, motordu, daha bilmem neydi, bunlar ne kötü, saçma, münasebetsiz icatlardı. Ceylanın, yorgun hâlinde bile bir tatlı bakışı, günün bütün yorgunluklarını gidermeğe kâfi geliyordu.

Fakat hayat! Geçinme dünyası! Kör boğaz, yemek ister! Hüsmen ağa ne n yapsın? Küfür ede ede tanrinin günü kamyonu sürüp götürüyorlardı. Bir gün Balıkpazarından geçerken kamyon bir araba ile çatıştı. Arabacı barbar bağırıyordu:

— Körmüsün ulan . . . kos koca motoru emniyet edecek armudu bulmuşlar! Yuh be ervahına!

Hüsmen ağa, kamyonu geriletti, lâkin karşısında duran arabaya bakar bakmaz kamyondan indi, arabanın beygirlerinin boynuna sarıldı:

— A,be, Ceylân . . .

Gözleri yaşararak hayvanı öpüyordu. Arabacı şaşırmıştı, alık alık bakıyordu. Hüsmen ağa, beygiri bıraktı:

— A, be, Kızan . . . Bu benim Ceylândır . . .

Ve arabacıya başındaki derdi anlattı. Ceylânın yeni sahibi içini çekiyordu.

— Dinine yandığımın, dünyası . . . Ben de şoförlükten arabacılığa düştüm!

— Deme, be kızan . . .

Ceylânın veni sahibi ile Hüsmen ağa mağazaya gittiler; Hüsmen ağa istifasını verdi:

— Ceylân ile kapu yoldaş bunca yıllık . . . İşte size şoför! . . Arkasına bile dönüp bakmadı, kamyonu, eski şoföre teslim etti ve kendisi arabaya atladı, dizginleri ele aldı, kamçıyı saklattı!

— Di i i i i i . . . . Kıroğlan! .

Şikagoda Türkiye hakkında konferans

Darülfünunda tahsilde, ayni zamanda konferans turnesinde bulunan Esma Zafer Hanım evvelki gün Şikagoda "Mustafa Kemalin Türkiyesi" isimli Yeni Türkiyenin terrekiyyatından bahis Radyoda bir konferans vermiştir. Pürüzsüz bir ingilizce ile verilen bu konferanstan dolayı her taraftan tebrikler almıştır.

KÜLAK MİSAFİRİ

Duâ!..

Bir arkadaşımdan dinledim:

— Geçen gün ailece bir toplantıya gittik. Yeni piyano öğrenmeğe çalışan bir hanım, kimseden teklif beklemeden piyanonun başına geçti:

— Durun, dedi, size bir şey çalayım!. . .

Ve başladı. Fakat piyanodan o kadar fena bir ses çıkıyordu ki mümkün olsa kulaklarımızı tıkayacaktık.

Bir aralık, misafirlerden biri, piyano haveslisi hanıma sordu:

— Çaldığınızı, öğrenebilir miyiz?

Hanımefendi; dudaklarında yapıştırma bir ben gibi duran sahte tebessümü ile cevap verdi:

—Lâtince eski bir dua parçası!.

İster istemez dinliyorduk. Fakat belliki hiç birimizde bu manasız dandanlara katlanacak hal kalmamıştı. Hanımefendi, ise duasını uzattıkça uzatıyordu.

Sağdan soldan fısıltılar, hafif perdeden alaylı gülümsemeler başladı.

Sanatkâr piyanist bu arada, aman, ne soğuk soğuk jestler yapıyordu bir görsen. . Mümkün olsa, birer birer sıvışacaktık.

"Dua" da amma uzun dua imiş, ne bitti, ne tükendi.

Aradan böyle yarım saat mi, bir saat mi, bir buçuk saat mi geçti?.. Sıkıntıdan, boğulacak gibi oluyorduk.

Nihayet, hanımefendi taburesinde bir yarım sağ hareketile bize döndü: belki alkış bekliyordu. Aradığını bulamayınca iç çeker gibi:

— Dua bitti! Dedi.

Hepimiz geniş bir nefes almağa hazırlanırken sözünü sakınmazlardan biri atıldı:

— Piyano bilsem bir dua da ben çalardım.

Boş bulundu, sordu:

— Ne için bu dua?

Gülümseyerek eğildi:

— Sizi bir daha piyano başında görmemek için!

M. SALÂHADDİN

Yeni neşriyat

Gazi, Fevzi, İsmet

Gölgelioğlu Muzaffer Naim Bey Millî zaferi terennüm eden güzel neşidelerle dolu bir şiir kitabı neşretmiştir. "Gazi, Fevzi, İsmet" özlü bir eserdir. Tavsiye ederiz.

Mülkiye mecmuası

Mülkiye mecmuası dün çıkan 25 inci sayısı ile üçüncü yılına başlamıştır. İki senelik muntazam neşriyatı ile memleket münevverlerinin alâkasını celbeden bu kıymetli mecmuanın bu sayısında Ahmet Hâşim Beyin "Hırsız" başlığı altındaki güzel bir yazısı ve Hilmi Ziya, M. Şekip, Dr. Kilisli Rifat, Macit Şükrü, Sıddik Sami, Abdülhak Kemal, K. Naci, Şemsi Talip, Rıza Halis, Fazıl Hakkı, Menemenli zade Etem, İskender Nâfiz, Ömer Rıza beylerin içtimaî, hukuki, iktısadî ve siyasî mevzular üzerinde etütleri bulunmaktadır. Okuyucularımıza tavsiye ederiz.

Kaynak

Balıkesir Halkevi tarafından çıkarılan bu aylık kültür mecmuasının üçüncü sayısı da çıkmıştır. İçinde değerli yazılar ve tetkikler bulunan bu fikir mecmuasını okuyucularımıza tavsiye ederiz.

Havacılık ve spor

Havacılık ve Spor mecmuasının 94 üncü sayısı, her zamanki gibi sevimli ve olgundur. Hava tehlikesine ayrılan mühim sahifeleri herkes dikkatle okumalıdır.

Bu akşam GLORYA Sinemasında
ALİCE COCEA - FLORELLE ve JEAN ANGELO
nun pek mükemmel fransızca temsileri olan
ZİFAF GECESİ 2871
filminin ilk iraesi. İlâveten: Paramunt halihazır dünya havadisleri

Gelen karşılıklar

Liste: (46)

Mahtut: sınırlı, çevrili. *Mahfil:* toplanılacak yer. *Mahrem:* Mahrum: eli boş, elde edemiyen. *Mahsul:* yetişen. *Mahzur:* sakınmak. *Mecal: Meccanen:* beleş, caba, parasız. *Meclis:* toplantı. *Mecmua:* toplanılmış, biriktirilmiş. *Mihnet:* kaygu, acı. *Mihver:* ok.

8 inci mektep H. Tahsin

* * *

Liste: (46)

Mahdut: sınırlanmış, çerçevelenmiş. *Mahfil:* yuva, kuvuş. *Mahrem:* gizli, saklı, *Mahrum:* yoksul. *Mahsul:* verim, veriş. *Mahzur:* çekinilen, sakınılan. *Mecal:* Dirilik. *Meccanen:* beleş, parasız, bedava. *Meclis:* Kurultay. *Mecmua:* Söz demeti, söz topluğu. *Mihnet:* ezinti, acı. *Mihver:* dingil.

R.Kavağı 41 inci mektep mualimleri

* * *

Liste: (45)

Kariha: içten, buluş. *Karine:* sezimzemek, yaklaşmak. *Kasaba:* köy, kent, kol. *Kast:* İstek. *Kaşvet:* sıkıntı. *Kaza:* istenmiyerek oluş, kötülük, dirlin. *Kefalet:* yerine ödemen. *Kerre:* defa: daha. *Keşafet:* kalınlın, sıklın. *Keşif:* açmak, yaymak bulmak. *Keşmekeş,* kar *makarışıklık.* Kibar: ağır, iyi, sevimli, ulular. *Kibir:* kendini beğenmek, büyüklenmek. *Kısım:* parça. *Kısmet:* pay.

R. Kavağı 41 inci mektep muallimleri

İktisat vekâleti İstanbul mıntıkası ticaret müdürlüğünden :

Rehin üzerine ödünç para verenler hakkındaki nizamnameye tevfikan maaş cüzdanı üzerine ödünç para vermek suretile icrayi sanat etmek üzere kendisine 19- 2 inci Teşrin 1931 tarihli bir kita ruhsatname verilmiş olan İstanbulda veznecilerde 100 numaralı ticaretgâhda İstanbullu ve 1294 tevellütlü İbrahim Halil Bey bu kerre müracaatla bundan böyle zikrolunan ticaretgâhda rehin üzerine ödünç para vermek sanatini icradan vazgeçtiğini beyan ile teminatinin iadesini talep ettiğinden yukarıda yazılı muameleden dolayi kendisile her ne suretle olursa olsun alâka ve ilişikleri bulunanların haklarını aramak üzere birer hafta fasilâ ile yapılacak olan 3 ilândan itibaren 3 ay zarfında evrâki müsbitelerile mumaileyhe ve yahut dairemize müracatları ve bu müddetin hitamından sonra mevcut teminat akçasinin iadesi cihetine gidileceğinden ondan sonra bu baptaki müracaat ve taleplerin mesmu olmayacağı malûm olmak üzere nizamnamenin (15) inci maddesine tevfikan keyfiyet ilân olunur. (2840)

İstanbul 5 inci icra memurluğundan:

Mahcuz ve furuhtu mukarrer koltuk, kanepe, perde halı ve saire eşyayi beytiye 8-5-933 tarihine müsadif pazartesi günü saat 12 den sandal bedestanında satılacağından taliplerin mahallinde hazır bulunacak memuruna müracaatları ilân olunur. (2837)

İstanbul ikinci icra memurluğundan :

Bir borçtan dolayi mahcuz ve paraya çevrilmesi mukarrer bir dikiş makinası bir gardirop halılar perdeler ve saire 7-5-33 tarihine müsadif pazar günü saat 16 dan itibaren Beyoğlunda yeni çarşıda vernudaki apartımanında beş No. dairesinde açık artırma suretile satılağından talip olanların yevmi mezkûrda 933-289 dosya numarasına hâmilen mahallinde hazır bulunacak memuruna müracaatları lüzumu ilân olunur. (2855)

RADYO

Bugünkü program

İSTANBUL :

18 den 18,45 kadar Saz (Nebil oğlu İsmail Hakkı Bey)
18,45 den 19,30 kadar Orkestra.
19,30 den 20 kadar Fransızca ders (İlerlemiş olanlara).
20 den 20,30 kadar Saz (Ülkü Hanım)
20,30 den 21,30 kadar Tanburi Refik Bey ve arkadaşları.
21,30 den 22,30 kadar Gramofon, Ajans, Borsa haberleri ve saat ayarı.

VARŞOVA, 1411 m.

13.15: Plâk. 13.40: Talebe konseri. 16.25: Plâk. 17.30: Ders. 18: Beethoven'in eserlerinden kuator konseri (Plâk ile). 19.15: Kahve konseri. 20.50: Haberler .- Plâk. 21,30: Helsingsfors'tan: Umumi Avrupa konseri. 23.25: Plâk.

BUDAPEŞTE, 550 m.

21.05: Piyano konseri (Chopin, Sclöser, Liszt). 21.30: (enlandiya) Helsingsfors'tan Umumi Avrupa konseri. 23: Haberler. Sonr: Sigan musikisi.

MÜNİH, 532 m.

20: Milli ve umumî Alman neşriyatı. 21.10: Tramvaycıların karışık musiki programı. 22.20: Konferans. 22.40: Flüt - Piyano konseri.

VİYANA, 517 m.

21.30: enlandiyadan: Umumî Avrupa konseri. 22.35: Ludwig Unger tarafından Venedig isimli bir geçit. 23.20: Gustav Macho takımının akşam konseri.

MİLANO - TORİNO - FLORANSA

20: Haberler. - Plâk. 21: Haberler. - Plâk. 22: "'Vestalin" isimli Sponti,nin operası.

PRAG, 487 m.

20.25: Mandolin klübünün mandolin konseri. 21.10: Neşeli bir saat. 21.30: Helsingforstan Umumî konser. 23.20: Sesli film ve operet parçaları.

ROMA, 441 m.

20: Haberler. - Plâk. 21.20: Taganni. 21.50: Amerikan senfonik musiki.

BÜKREŞ, 394 m.

13: Plâk. 18: Karışık konser. 19.20: Devamı. 20.45: Klâsik konser.

Istanbul İkinci icra memurluğundan :

Mahcuz ve satılması mukarrer antika Heybe, yastik kilim, kadife, Halep çatması, Uşak halısı Beluç çift heybe 7-5-933 tarihine müsadif pazar günü saat 13 ten itibaren Çarşii kebirde Zincirli hanında 5 No. lu antikacı dükkânında birinci açık artırma suretile icra kılınacağından talip olanların muayyen gün ve saatte mahallinde bulunmaları ilân olunur. (2851)

Üsküdar Asliye hukuk mahkemesinden :

Haydarpaşada İbrahim ağa mahallesinde 78 No. lu hanede sakine Nazlı hanım tarafından ayni hanede sakin Kocası Yusuf efendi aleyhine ikame eylediği boşanma davası üzerine m. aleyhin gösterilen adresten beş sene evvel çıkıp gittiği ve halı hazır ikametgâhı meçhul bulunduğu şerhile dava arzuhali suretinin bilâ tebliğ iade edilmesi üzerine müddeiyenin talebile ilânen tebliğat icrasına karar verilerek muhakeme 10-6-933 cumartesi saat 10 talik edilmekle bu baptaki istida sureti ve davetiye mahkeme divanhanesine talik edildiği gibi talik olunan günde mahkemeye gelmeniz ve istida suretine 10 gün zarfında cevap vermeniz hususu ikametgâhınızın meçhuliyeti hasebile gazete ile ilân olunur. (2840)

İstanbul yedinci icra memurluğundan Bir borçtan dolayı mahcuz ve paraya çevrilmesi mukarrer Saman Mısır Ot Yulaf Arpa ve saire buna mumasil hububat yedi Mayıs 933 Pazar günü saat ondan itibaren Yeşil Köyde Ayamama Çiftliğinde ikinci açık artırmaya vazedileceğinden talip olanların malinde hazır bulundurulacak memuruna müracaat eylemeleri ilân olunur. (2836)

Milliyetin edebi romanı: 93

MAKEDONYA

Aşk, Kin, Politika ve Kan..

Müellifi: Nizamettin Nazif

göze batıyordu. Yunanlı yüzbaşı fazla düşünmeğe lüzum görmedi. Arkadaşlarına rumca bir şeyler söyledi. Dört silâhlı bir kenara ayrıldı. Değirmende karı oynatan iki serseri süklüm püklüm öne düştüler. Melâs, kadınlara, arkasından gelmelerini işaret etti. Şamdan tutan adamın arkasından eve girdi.

Dışarıdan bir yaylım ateş sesi geldi. Azgın köpeklerin sesi biran kesildi.. Sonra gene havlamıya başladılar.

Yerde bir yatak serili idi. Odada kilim de vardı. Kilimin üstünde uzunlamasına konmuş bir tahta sandık ve sandığın yanında ötesi berisi kırmızı boyalı bir posteki. .

Melâs bu postekiye oturdu. Gırtlağına kadar fişekliklere bürünmüş olan çeteci, şamdan elinde, ayakta duruyordu.

— Sen kimsin?. Adın ne?.

Kıvrak belli kız cevap verdi:

— Ohriliyim. . Adım, Fatı. .

— Müslüman mısın, hıristiyan mı? Rumcayı nerde öğrendin. .

— Biz çingenesik efendi. .

— Alâ. . Ya sen?

— Ben Kesriyeliyim.. adım Anna Laskaris..

— Rumsun demek..

— Evet.

— Alâ.. Ya sen?

— Neznam..

— Yaaa.. Öyleyse bulgarca konuşalım..

Ellerini biribirine vurdu; bağırdı:

— Sampanides! Sampanides!

İri yarı, kara sakallı bir silâhlı odaya girdi:

— Emret kaptan..

— Bu hanıma bulgarca sor bakalım. . Kimin nesidir? Nerelidir öğrenelim. .

Kara sakallıya cevap vermekte Lûbinska dik kafalılık etmedi:

— Zagorişliyim.

Melâs'ın gözleri evvelâ lâkayt lâkayt öteye beriye bakarken, kızın sesini işitince birden canlanıvermişler, ve güzel Bulgar kızının oyalı blûzuna dikilmişlerdi. Bir müddet yüzbaşının gözleri daldı. Sonra silkindiğini belli ederek kendini toparladı:

— Hanımlar! Serbestsiniz. . Yarın emin vâsıtalarla sizi köylerinize göndereceğim. Metre çetesinden artık korkunuz olmasın!Sizden rica ederim, köylerinize gittiğiniz zaman haber veriniz ki Palos Melâs kaptan, artık haydut çetelerine aman vermiyecektir.

Gece geçti, sabah oldu. Rum kızı Kesriyeye giden bir köylü kafilesile erkenden yola düzüldü. Çingene kızı da ayni kafileye katılmıştı. Uzaklaşanlara gözlerini daldıran Lûbinskaya Pavlos Melâs:

— Sizi de ben götüreceğim. . — dedi —

— Siz mi götüreceksiniz? Yok. . hayır. Olmaz. .

Yunanlı zabit hayretle sordu:

— Fakat siz mükemmel rumca konuşuyorsunuz. .

— İstersem konuşurum. .

— Tuhaf şey?. Ya, benim yol arkadaşlığımı neden kabul etmiyorsunuz?

— Sizin için iyi olmaz da. .

— Demek bu Zagoriş köyünde Rumlardan hazetmiyorlar. .

— Makedonyalılar yalnız kendilerini severler. Ve biz kendimizi sevmiye başladığımız gündenberi başkaları için tehlikeli olmuşuzdur. Sonra ben evli bir kadınım. Bir erkekle beraber göze görünmek istemem. .

— Ne tuhaf fikirleriniz var. . Ben sizi istemediğiniz erkeklerden kurtarmış değil miyim?

— Doğrudur.Size bir teşekkür borçluyum. Fakat benden fazlasını istemeyiniz.

Pavlos Melâs güldü:

— Faizciliği sevmem. Esasen bana teşekkür etmeğe de bilmem niçin lüzum görüyorsunuz. Ben sizi kurtarmak fikrile hareket etmiyordum ki. .

Sırp çetesi canımı sıkmıya başlamıştı. Bu haydutlara Makedonyanın başıboş bir ova olmadığını anlatmak vazifemdir.

— Tuhaf şey. . Demek ki Rumlar da kendilerini Makedonyalı addetmiye başladılar.

— Bundan tabii ne olabilir? Makedonya Yunanlılar için bir Arzımev'uttur. Ken'an elleri nasıl Benî İsrail'in anavatanı ise ve Museviler nasıl bir gün orada yerleşmek emelile dillerini ve dinlerini muhafazaya çalışıyorlarsa Makedonya da bizim için tıpkı öyledir. Hem siz münevver bir hanıma benziyorsunuz.Hiç tarih okumadınız mı? Makedonyanın ilk hükümdarlarını şöyle bir hatırlamıya çalışınız. İskender gibi bir evlât yetiştiren Kral Filip ve Yunan silâhşörlerini arkasına takıp Dârâ'yı mağlûp eden, hattâ Hindistana dalan ,Kişmiri, Pencap'ı zapteden Büyük İskender hangi dili konuşuyordu? İskenderin kanı kadar Yunanlı ne vardır? Bulgarlar bu topraklar üzerinde hak iddia ederler. Bizim onlara verecek çok cevabımız vardır.

— Bulgarlara belki. . Fakat bize. .

— Siz de Bulgar değil misiniz?

— Elbette değilim.. Ben Makedonyalıyım.

Melâs ağız dolusu bir kahkaha savurdu:

— Azizem. . Yirminci asırda Yunanistan nihayet millî bir ittihat kurabilmiş bulunuyor. Tina, Isparta, Tep artık, ya bir şehir, ya bir vilâyet, yahut ta bir harabe ismidir. Belki bir Makedonyayı da kabul edebilirim, fakat büyük Yunanistan hudutları içinde bir vilâyet olabileceğine aklım eserse. .

Güzel kız, işlemeli örtüsünün kenarlarındaki küçük Mahmudiye altınlarını şıngırdatan bir asabiyetle başını salladı:

— Makedonya Hükümdarı üçüncü Aleksandr'ın tahta çıkar çıkmaz ilk işi Yunanistanı zaptetmek olmuştu. Demek ki Yunanistan kanlı bir harple zaptedilmesi göze alınacak derecede Makedonyaya yabancı bir vatandı. Ve hatırlıyorum ki İsâ'nın doğumundan beş yüz sene evvel İskender adını taşıyan bir başka Makedonyalı hükümdar, Yunan istilâcılarının eline düşen Makedonyayı kurtarabilmek için İranlılarla elaltından birleşmeğe mecbur

(Devamı var)

KADIN MODA AY

Ana sütü

Yeni doğan çocuğu nasıl emzirmeli?

Yeni doğmuş çocuk için alacağı gıda, hiç şüphesiz anasının sütüdür. Binlerce istatistiklere bakılırsa, doğduktan hiç olmazsa altı yedi ay ana südü almış çocukların sıhhat ve mukavemetleri diğer çocuklardan fazladır. Küçük yaşta sık sık görülen hastalıklara bunlar daha ziyade mukavemet ederler.

Eskiden çocuklara mürebbiye veya sütana bulmak modaları fennin önünde tutunamammıştır. Bugün de ananın sütü tamamen kesilmedikçe, yabancı meme aranmıyor. Bereket versin büsbütün sütsüz kalmış analar çok azdır. Yeni doğmuş çocuklara bir kaç kaşık çorba, yağlı et suyu ve saire vermeyiniz. Bunun çok meş'um neticeleri olur. Yeni doğan çocuğun midesi ancak sütü hazmedebilecek kabiliyettedir.

Nasıl meme vermeli? Çocuk doğduktan ilk yirmi dört saat için de çocuğu memeye almamalı. Zaten ilk yirmi dört saat içinde memesinde süt bulunan analar çok azdır.

Süt ancak ikinci gün gelmeğe başlar. Eğer çocuk kuvvetli ve meme istiyorsa bir iki kaşık kaynamış, hafif şekerli ve ılık su vermelidir.

İkinci gün çocuğu üç defa emzirmelidir. Yani dört saatte bir.. Südün gelişini tanzim için memeleri münavebeye koymalıdır.

Umumiyetle çocuk kendisine lâzım olduğu kadar süt alır. Meme vermek te aşağı yukarı bir buçuk çeyrek saat kadar sürer. Eğer çocuk bir az oburca giderse, gıdasını anlamak için, memeden evvel ve sonra tartmalıdır.

Dördüncü günden üç ayın sonuna kadar küçük bebek gündüzleri iki buçuk, geceleri de dört saatte bir meme almalıdır. Eğer çocuk saat 11 den beşe kadar uykuya alıştırılırsa, annesi için büyük bir rahatlık olur. Çocuk altı ayı geçince gündüzleri üç saatte, geceleri de bir defa emzirilir.

Hattâ bu gece emzirmesinden vazgeçilebilir de..

Çocuk ve et

Şimdiki biyolojistler çocukta fazla albumini muzır göriyorlar. Zaten çocukların de ete karşı, bilhassa daha mugaddî, fakat imtisası güç olduğu için az pişmiş ete bir hoşnutsuzlukları vardır.

Sade süt, sebze ve meyva ile beslenen çocuklar daha gürbüz ve sevimlidirler. Yeter ki çocuk südünde ve sebzesinde kâfi mıkdarda kireç ve vitamin bulunsun Fosfat ve karboniyeti kilsler kemiklerin teşekkülüne yardım ederler ve mevzun bir iskeletin temellerini kurarlar. Vitaminler de uzviyete hayatiyetini ve mebzul kanı temin eder.

Meyvaların vitamin cihetinden zengin oldukları malûmdur. Eğer meyva süt ve hamur işlerine ilâve edilirse, çocuk için hattâ et yemesine lüzum bile kalmaz. Taze balıklar kireci ve fosforu itibarile çocuk için iyidir. Fakat tuzlu ve konserva balıklardan çekinmelidir. Çünkü çocuğun nazik midesi pek tahammül edemez ve bağırsak rahatsızlıklarına yol açar.

Güneşten ve yağmurdan saklanmak için icat edilen şemsiyeyi ingiliz modası bu sene yeni bir kalıba soktu. Şimdi genç kadınlar plâjlarda şemsiye altında da taravetlerini ve güzelliklerini göstermek için şeffaf şemsiye kullanmağa başladılar. Acaba bu moda İstanbula da gelecek mi dersiniz?

Şeffaf şemsiye modası ilerlerse, yavaş yavaş şeffaf şapka, şeffaf iskarpin ve saire modasına yol açılır mı acaba?

Modanın kaprisleri düşünülürse her şey mümkün.

Paravanalar

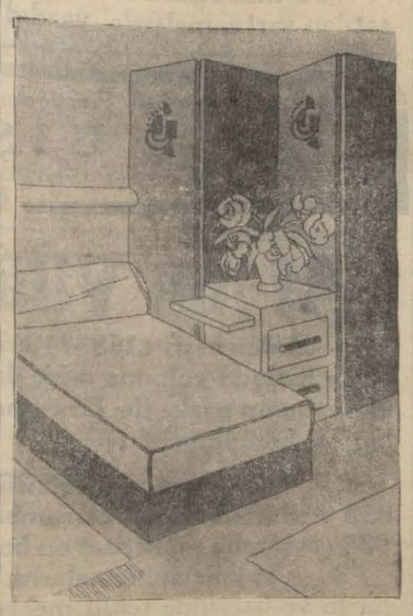

Uzak şarkın garbe güzel üç hediyesi vardır: Şemsiye, yelpaze ve paravana!

Bunlara artık o kadar alıştık ki, şimdi Memşeinin hatırasını bile unuttuk. Çin ve Japonya gözümüzün önüne bile gelmiyor.

Paravanayı evlerimizde, bürolarımızda müteharrik duvar gibi kullanıyoruz. İstediğimiz yere koyabildiğimiz için bize modern görünüyor.

Bir çoklarımız büyük bir oda veya salonu döşemek için zahmet çekeriz. Yahut burada salonu, yemek odasını birleştirmek isteriz.

Akşam yemekten sonra dostlarımız, misarfirlerimiz geldiği zaman sofrayı şöyle kimse görmeden toplamak için, paravana ne güzel işimize yarar? Yatak odasında da öyle..

Yatak odanızın bir kenarında güzel bir tuvalet kabinesi yaptınız. Bir lavabo, bir ayna, havlu ve saire..

Bundan pratik bir şey olamaz. Fakat bütün bu takımları göstermek istemiyorsunuz. Bu tuvalet köşenizi odanızın mobilyesi ile uygun güzel bir paravana koyabilirsiniz.

Bu suretle hem bir köşeyi kapatmış, hem de odanızı süslemiş olursunuz.

Büyük marangoz fabrikalarında çeşit çeşit paravanalar vardır. Bunların bazıları hattâ pahalıdır da.. Bu kıymetli paravanaları ilerde satmak ta mümkündür. Fakat asıl paravananın manası bu değildir. Paravana ucuz, sanatkârane, zarif ve hafif olmalıdır.

Hasır şapkalar

Geçen yaz giydiğimiz hasır şapkaları bu sene de giymek isteriz. Fakat renkleri solmuştur. Lekeleri çoktur. Bu şapkayı giyebilmek için temizlemek lâzım. Nasıl temizlemeli?

Bunun için oksijene kullanmak en iyi usûldur. Bu usûl sayesinde hasır şapkanız tertemiz ve bembeyaz olur.

Evvelâ şapkanın kordelasını ve içindeki meşinini çıkarırsınız. Yumuşak bir furça ile bol suda yıkarsınız. Bu suretle tozu ve lekeleri çıkar. Ondan sonra şapkayı şu banyoya sokarsınız.

3 Litre oksijenli su.
3 Litre âdi su.
Bir kaç damla omonyak.

Bu banyo hafif ılık olmalıdır. Takriben yirmi derece. şapka banyoya sokulur ve dört saat kadar içinde bırakılır. Arada birde banyonun içinde çalkalamak iyidir.

Banyonun çabuk soğmaması için odanın harareti oldukça yüksek tutmalı. Ondan sonra şapka banyodan çıkarılır., bir kaç saat açık havada kurutulur. Ondan sonra tekrar temiz suda furçalanır.

Esasında selluloz ve kâğit bulunan hasır şapkalar için tabiî bu şekilde banyo tavsiye edilemez.

Perdeler

Evlerimizin, apartımanlarımızın bir güzelliği de, pencerelerimizin tuvaletidir. Çünkü ışık ve hava buradan gildiği için, pencere daima gözümüzün önündedir. Sanatkârane bir zevkle tanzim edilmiş orjinal perdeler ev sahibinin anlayışına ve inceliğine delildir. Perdeler hakkında bir iki fikir verelim?.

Yukardaki resimde perdeler daha ziyade kır perdeleridir. Pek ince pamuk vualdendir. Perdeler orta yerlerinden renkli bir galonla ayrılmıştır. Pencerenin üst kısmına da kıvrımlı ve kenarları perdeyi tutan galonların rengi üzerine işlenmiş bir fisto tutturulmuştur.

İkinci resim İtalyan usûludur. Perdeler organtinden.. Üçüncü resim ise bir zemin üzerinde üç renkten mürekkeptir. Krepdöşin veya ipek tuvalden orijinal bir stordur.

Bahar geldi yeni modellerden bir kaç tane

Papaslara ceza

İki papas daha cezalandırıldı

Rum Patrikanesinde Saint Sinode meclisinin bir toplantısında içeri girerek meclis müzakerelerine iştirak etmek isteyen bazı peskoposların bu hareketi kilise kanunlarına itaatsizlik telâkki edilerek peskoposların cezalandırılmasına karar verilmiştir. Bu Peskoposlardan Galata ve Balıklı Peskoposları hakkında da ahiren karar verilmiştir.

Galata Peskoposu bazı esbabı muhaffefeden dolayı iki ay klisede ayin yapmaktan menedilmiştir.

Balıklı Peskoposu da müşevvik telâkki edilerek altı ay müddetle Aynaroz da bir manastırda kalmasına karar verilmiştir.

Ne mukavele Ne proje?

(Başı 1 inci sahifede)

âbide meydana nazaran küçüktür. Âbidenin daha fazla cesamet göstermesi için nasıl tadilât yapılmak lâzım geldiğini söz arasında söyledi. *Tadilât için bir proje vermiş değildir. Vaziyeti anlatırken bir kâğıt üzerine bazı şeyler çizmişti. Buna proje denmez. Ve belediye M. Kanonika ile bu tadilât için hiç bir yeni mukavele yapmış değildir. Şimdilik tadilât için müsbet ve filî sahada hiç bir tasavvur yoktur.*

Âbidenin son taksitini henüz M. Kanonikaya vermedik. Bu mesele yakında hakem tarafından halledilecektir.

Bina tahrirleri

(Başı 1 inci sahifede)

haddinden fazla takdir ettikleri iddialarını doğru bulmuyorum. Mükellefler için takdir edilen kıymetlere üç defa itiraz hakkı verilmiştir.

Eğer bir hatâ olursa komisyonlar derecat itibarile bunu haddi lâyıkına indirirler. Eşkâli kanuniyeye muhalif bir hareket görülürse; bizim müfettişlerimiz de buna bittabi müdahale ederler. Netekim bu suretle birkaç komisyon reis ve azası değiştirilmiştir.

Kadıköy ve Üsküdarda başlamakta olan müsakkafat tahriri 4-5 ay sürecektir.

Bundan sonra Adalar ve Kartalda müsakkafat tahririne başlanacaktır.

Malî sene sonu münasebetile Mali ye şubesinde büyük bir faaliyet vardır.

Vergilerin bekayaya kalmamasına ve mururu zamana uğramamasına çok ehemmiyet verilmektedir. .

Filyos-Ereğli Hattı yapılıyor

(Başı 1 inci sahifede)

dolayisiyle henüz başlanamamıştır.

Ankara - Filyos hattının dörtte üçü bitmiş ve geri kalanın da 1935 senesine kadar inşası mukarrer bulunmuş olduğu halde hattın müntehasının Filyosta kalması hem esas maksadın elde edilmemesine sebep, hem de kömür havzasını inkişaf edememesine bais olacaktır. ,

Halen senevi bir buçuk milyon ton kadar kömür veren havzanın istihsalâtı günden güne artmakta ve daha mükemmel vesait istimaliyle bunun beş milyon tona kadar çıkarılabileceği memul bulunmakta olmasına nazaran havzanın nakliyat ihtiyacatı lâyikiyle temin edilebilmek üzere Filyos - Ereğli sahil hattının inşasına vaktiyle başlamak iktiza eylemektedir .Bu da fennî sürette istihsal edilecek kömürün cihan piyasasında kendisine bir pazar bulabilmesi, her şeyden evvel maliyet fiatının tenkisi ile kabil olacaktır bu da vapurlara tahmil ve tahliye işinin Avrupada ki emsalinde olduğu gibi ucuzlattırılması lâzım gelmektedir. Bu limanın inşasını icap ettiren bir ikinci sebep te Karadeniz sahilinde Sinoptan başka melce bulunmayışıdır.

İran konsolosunun bir tekzibi

Tahranda İran hükûmetile İngiliz petrol şirketi mümessilleri arasında geçenlerde bir itilâf hâsıl olmuştu. Bazı gazeteler İran hükûmetine gösterilen mali fedekârlığa mukabil bazı yeni imtiyazlar elde ettiği mealinde muhtelif membalardan bazı haberler yazdılar. Dün İran konsolosu Esadullah Behnam Beyden bu mesele hakkında aşağıdaki tezkereyi aldık:

"İstanbulda intişar eden gazetelerin bazısında (Daily Herald) gazetesinden naklen İran'ın İngiliz nüfuzu altına geçmesinin mühtemel bulunduğu mealinde bir yazı intişar etmiştir. İş bu ifşaat kökünden uydurma ve hakikatten ari olduğundan sureti katiyede tekzip buyurulmasını muhterem gazetenizden rica eyleriz."

İş ve İşçi

Milliyet bu sütunda iş ve işçi istiyenlere tavassut ediyor. İş ve işçi istiyenler bir mektupla İş bürosuna müracaat etmelidirler.

İş isteyenler

Dört sene daktilo, kasedar ve muhasebe muavinliklerinde bulundum. Bon servisim vardır. Türkçe, Fransızca tamamile ve kısmen İngilizce bilirim. Kefalet verebilirim. Ufak bir maaşla iş arıyorum.

Milliyet iş bürosu S. N. Hanıma

Muhabir mektupları

Çankırıda yeni şehir

Az zaman içinde kasabanın bir tarafında yeni bir şehir yapıldı

Çankırıda Halk fırkası binası ve civarı..

ÇANKIRI (Milliyet) — Çankırıya bugün yeniden bir şehir kuruluyor. Daha doğrusu, Çankırı imar içinde genişliyor.

Şehirde görülen bu vaziyet gün geçtikçe ilerileyip te şehrin garbi şimali kısmı baştan başa yeni binalarla bir şehir halini almaktadır. Bu civarda kurulan evlerin hemen hepsi oldukça moderndir. Her evin bahçesi var. Bu bahçelerin dıvarları, içindeki ağaçları yetişmemiş olduğu için henüz harici manzaraları çıplaktır. Bu kısımda görülen inşaat plân dahilinde yapılmakta ise de, henüz cadde ve lâğım gibi zarurî ihtiyaçlarla uğraşılamamıştır.

İnşaatın çoğalmasına sebep kereste fiyatının ucuzlamasıdır. Memleketimiz gibi Ilgaz, Çerkeş, Sarıkaya, Karakaya gibi ormanlardan kereste ihraç edilemediği için ucuzluk devam etmektedir. Bundan istifade için elinde bir iki bin lirası bulunan herkes bir ev yaptırmak hevesine kapılıyor. Bununla beraber şehirde yalnız ev yaptırmak değil, betonarme dükkânlardan yapılmaktadır. Gene taş ve betonla yapılmış olan "Ziraat Bankası" binası yakında ikmal olunacaktır. Şehrin garbinde bulunan büyük bir taşocağı inşaata taş yetiştiriyor. Bu zengin taşocağından istasyon binaları inşa edildiği gibi tren yolu da istifade etmiştir. Bu ocak Çankırı gibi birkaç şehir kurabilecek derecede zengindir. Şehrin karşısında yapılan bu yeni şehre henüz isim konmamıştır. Yalnız bu semte "Karşıyaka" veyahut Bozyaka adı verilmesi muhtemeldir. Şimdiki halde Yenimahalle diyenler de var.

Manisa orta mektebi iftihar edilecek vaziyettedir. Geçen hafta da laboratuvarının küşat resmi yapıldı. Talebe laboratuvırdan çok istifade etmektedir.

Bir evin temelinde eski eserler

Temelden çıkarılan eski eserler

AYDIN (Milliyet) — Aydının Hisar mahallesinde bir evin temeli kazılırken, bir mezar bulunduğunu ve mezardan kıymetli eski eserler çıktığını geçenlerde yazmıştım.

Bu eserlerin İzmir müzesine gönderilmesi Maarif Vekâletinden Vilâyete bildirilmiştir.

Aydın halkevi müze şubesi tarafından 30 asır evvele ait olan bu eserlerin fotografisi aldırılmıştır.

Resimden anlaşılacağı üzere bu eserler, iki küçük heykel iki cam vazo, iki toprak şamdan bir altın yüzük, bir çift altın küpe ve müteaddit madeni paralardan ibarettir.

Müze şubesi bu eserlerin çıktığı sandukayı meydana çıkartıp tetkikat yaptıracaktır.

Milâs'ta ekin

MİLAS (Milliyet) — Bu sene bütün vilâyet dahilinde külliyetli miktarda hububat ekilmiştir. Tütün fidanları eyi yetişmiş ve hemen her tarafta dikme ameliyatı sonlarına varmıştır.

Akşehir at koşuları

AKŞEHİR (Milliyet) — Şehrimiz Tayyare cemiyeti tarafından tertip edilen at koşularına 19 Mayıs 933 tarihinde marif köyündeki çayırlıkta yapılacaktır.

Jandarma teftişleri

AKŞEHİR (Milliyet) — Jandarma mıntaka kumandanı kaymakam Münir Bey kazamız Jandarma muamelâtını teftiş etmektedir.

Ortağını yakacaktı

ELÂZİZ (Milliyet) — Mustafapaşa mahallesinde ibis oğlu Ahmedin Ayşe ve İsmet isminde iki ortak karısı vardır. İsmet Hanım kıskançlık yüzünden bir sabah ortağının yatağına petrol dökerek ateşlemiş ve Ayşe H. muhtelif yerlerinden ehemmiyetli surette yanmıştır Kadın etraftan yetişenler tarafından kurtarılmış ve ortağı adliyeye verilmiştir.

Sürek avı

AYDIN (Milliyet) — Halkevi avcılar klübü mensupları dün paşa yaylası sırtlarında bir sürek avı yaparak 13 domuz öldürmüşlerdir.

Zabit ve askerlerimizin de beraber bulunduğu bu av çok eğlenceli ve neş'eli geçmiştir.

İstanbul Ticaret müdürlüğünden :

İstanbul Sucular ve küulsüz meşrubatçılar cemiyetinin idare heyeti intihabı 7-5-933 pazar günü saat 10 dan 16 ya kadar Galatada Mehmet Ali Paşa han 29 numaralı su deposunda yapılacağı alâkadarlara ilân olunur. (2741)

İstanbul ikinci iflâs memurluğundan :

Müflis Kibar Ali kardeşler mahdumları şirketi ve şeriki Fettan, Sarım, Riza, Hikmet beylerin masasına muracaat eden Moris Kohen efendinin kaydettirdiği alacaktan 25625,27 lira 6 ıncı sıraya olmak üzere kabul edildiği ve bu suretle sıra defteri düzeltildiği ilân olunur (2878)

Konya asliye hukuk mahkemesinden: Konyanın başara kavak karyesinden bakkal Abdullah efendi vekili avukat Ismet Bey tarafından Konyanın mamuriye mahallesinden kirişci Alinin İbrahim aleyhine ikame olunan alacak davasından dolayi merkum İbrahim namına gönderilen davetiye varakası; merkumun ikametgâhı meçhul olduğundan bahisle bilâ tebliğ iade kılınmasına ve bittalep ilânen tebliğat icrasına ve muhakemenin 10-5-933 tarihine müsadif çarşamba günü saat 9 a talikina mahkemece karar verilmesine binaen merkum İbrahimin berayi muhakeme yevm ve vakti mezkûrda Konya asliye hukuk mahkeemsine gelmesi ve aksi taktirde giyabında muhakemeye devam edileceği tebliğ makamına kaim olmak üzere ilân olunur. (2882)

İstanbul dördüncü icra memurluğundan :

Tamamına üç bin yedi yüz elli lira takdir edilen Tophanede Hoca Ali mahallesinin Hoca Ali Ef. sokağında atik 7,7 mükerrer, cedit 1-7 No. lı kadimen tevsii intikallı kârgir maa dükkân hanenin on iki hisse itibarile beş hissesi açık artırmaya vazedilmiş ve şartnamesi 13-5-933 tarihinden itibaren dairemizde herkes tarafından görülebileceği gibi 5-6-933 tarihine müsadif pazartesi günü saat 14-16 kadar dairemizde açık artırma ile satılacaktır. Artırma bedeli muhammen kıymetin yüzde yetmiş beşini bulmadığı takdirde en son artıranın teahhüdü baki kalmak şartile 20-6-933 tarihine müsadif salı günü yine saat 14 ten 16 ya kadar dairemizde yapılacak olan artırmasında gayri menkûl en çok artırana ihale edileceğinden, taliplerin muhammen kıymetin yüzde yedi buçuğu nisbetinde pey akçesini ve ya Millî bir Bankanın teminat mektubunu hamil bulunmaları lâzımdır. Müterakim vergiler ile, vakıf, icaresi ve Belediyeye ait tanzifat, tenviriye rüsumları müşteriye ait ve 2004 No. lı icra ve iflâs kanununun 126 ıncı maddesinin dördüncü fıkrasına tevfikan ve gayri menkûl üzerinde ipotekli alacaklılar ile diğer alâkadaranın ve irtifak hakkı sahiplerinin ve alâkadaranın ve hususile faiz ve masarife dair olan iddialarını ilân tarihinden itibaren yirmi gün içinde evrâkı müsbitelerile bildirmeleri, aksi halde hakları tapu sicillerile sabit olmadıkça satış bedelinin paylaşmasından hariç kalacakları cihetle alâkadaranın işbu maddenin mezkûr fıkrasına göre haraket etmeleri ve daha fazla malûmat almak isteyenlerin 926-4927 dosya numarasile müracaatları ilân olunur. (2859)

İstanbul dördüncü icra memurluğundan :

Erenköyünde Suadiyede Çolak İsmail sokağında eski 14 yeni 51 numaralı maa müştemilât mütasarrıf oldukları köşkte mükim iken elyövm ikametgâhları meçhul madam Flora ile Moris Santos Zakum Efendiye.

Mütemellük Simon Brot efendiye bir kıt'a Noter senedile borcunuz olan ezgayri faiz ve masraf ceman üç bin dört yüz liranın temini istifası zımnında balâda adresi yazılı gayri menkul mahkemei asliye üçüncü hukuk riyasetinin 6 Haziran 932 tarih ve 932-288 numaralı ihtiyaten haczine karar verilmiştir.

İkametgâhınızın meçhuliyeti hasebile ödeme emirleri tebliğ edilemediğinden tarihi ilândan itibaren on beş gün içinde 932-729 dosya numarasile İstanbul dördüncü icra memurluğuna müracaatla borcun tamamına veya bir kısmına veya alacaklının takib icrası hakkına itirazınız var ise bildirmeniz ve tarihi ilândan itibaren yirmi beş gün zarfında borcunuzu vermediğiniz taktirde mezkûr haciz ihtiyatının icraiye kalbile Suadiyedeki eski 14 yeni 51 numaralı gayri menkûlün paraya çevrileceği tebliğ makamına kaim olmak üzere ilân olunur. (2865)

OPERATÖR
Dr. Şinasi Hakkı
Hastalarını Pazar ve Perşembe günleri saat 14 ten 18 e kadar Kadıköy'ünde Moda caddesinde 208 numerolu muayenehanesinde kabul eder.
(2541) 2379

Gülhane muallimlerinden
Dr. Fuat Kâmil
Yeni adres: Taksim meydanı. Şark apartımanı.
Tel. 43843 (2823)

Ademi iktidar ve bel gevşekligine
karşı en müessir deva SERVOİN haplarıdır. Deposu, İstanbulda Sirkecide Ali Rıza Merkez eczanesidir. Taşraya 150 kuruş posta ile gönderilir. İzmir'de İrgat pazarındaki, Trabzon'da Yeni Ferah eczanelerinde bulunur.
(2646)

3 üncü kolordu ilânları

16. F. SA. AL. KO. dan:

Manisada bulunan kıt'at ihtiyacı için 146,400 kilo un Menemendeki kıt'at için 143,550 kırk ağaç daki kıt'at ihtiyacı için 143,550 kilo ekmek kapalı zarfla münakasaya konmuştur. İhalesi 22 Mayıs 933 pazartesi günü saat 15 tedir. İsteklilerin şartnamesini görmek üzere her gün ve münakasaya girmek için o gün ve vaktinde nevvel Manisada SA. AL. KO. nuna müracaatları. (3050) (2005)

* * *

K. O. ve 1. F. Kıt'aları ihtiyaci için pazarlıkla 5000 kilo Pirinç alınacaktır. İhalesi 8 Mayıs 933 pazartesi günü saat 14,30 dadir. İsteklilerin nümune ve şartnamesini görmek üzere her gün ve pazarlığa iştirak için o gün ve saatından evvel Fındıklıda 3. K. O. SA. AL. KOM. nuna gelmeleri. (136) (1987)

* * *

Hava Aktarma ambarı için 1000: 1140 adet ampul pazarlıkla satın alınacaktır. Talip çıkmadığından ihalesi 6 Mayıs 933 cumartesi günü saat 14,30 a bırakılmıştır. İsteklilerin şartnamesini görmek üzere her gün ve pazarlığa iştirak için o gün ve vaktinden evvel Fındıklıda 3. K. O. Sa. Al. komisyonuna gelmeleri. (130) (1944)
2473

* * *

K. O. Merbut kıt'alarile 1. F. Kıt'a ve Müesseseleri için 102,000 kilo hamam odunu pazarlıkla satın alınacaktır. İhalesi 6 Mayıs 933 cumartesi günü saat 14 te dir. İsteklilerin şartnamesini görmek üzere her gün ve pazarlığa iştirak için o gün ve vaktinden evvel Fındıklıda 3. K. O. SA. AL. KOM. nuna gelmeleri. (129)
(1945) 2474

* * *

Hava ihtiyacı için pazarlıkla çelik, çubuk, demir, çelik saç, demir saç köşebent demiri alınacaktır. Talip çıkmadığından ihalesi 8 Mayıs 933 pazartesi günü saat 14 te bırakılmıştır. İsteklilerin şartnamesini görmek üzere her gün ve pazarlığa iştirak için o gün ve vaktinden evvel Fındıklıda (3. K. O. SA. AL. KOM.) nuna gelmeleri. (133)
(1984) 2509

* * *

Çatalca MST. MV. ihtiyacı için 61 metre mikâbı çakıl ile 61 metre mikâbı çorlu Dere Kumu pazarlıkla satın alınacaktır. İhalesi 6 Mayıs 933 cumartesi günü saat 15 tedir. İsteklilerin şartnamesini görmek üzere her gün ve pazarlığa iştirak için mezkûr gün ve saatinden evvel Fındıklıda 3. K. O. SA. AL. KOM. nuna gelmeleri. (134) (1985)
2510

Sabık Düstur Encümeni Reisi Karakoç Efendinin tertip etmiş olduğu
SİCİLLİ KAVANİNİN
8 inci Cildi Çıktı
Bu cilt **1931 - 1932 senesi** zarfında intişar eden umum kanunlar, muahedeler ve muka vaelerle Heyeti Vekile kararları ile tefsirleri ihtiva etmektedir.
Sicilli kavanin Büyük Millet Meclisi kanunlarının yekdiğerile ve Mülga Osmanlı İmperatorluğu kanunlarından mer'i bulunanlarla olan alâka ve rabıtalarına dair pek mühim noktalarla mücehhezdir.
Bu 8 inci cilt dahî 4 cü ciltte olduğu gibi 4 cildin tevhit edilmiş hecaî fihristini havidir.
Sicilli kavanine merbut talimatnamelerle temyiz mukarreratı yakında çıkacaktır.
Baroda mukayyet avukat beylerle Umum adliye memurlarına şamil olmak üzre, taksitle dahi satılmaktadır. Yegâne satış ve taksitle iştira mahalli :
İstanbul, Ankara caddesinde Cihan kitaphanesidir. (2858)

Müflis Andon Tokatliyan efendinin sıra cedvelidir

Sıra	Alacaklının ismi	İstediği para Lira K.	Kabul olunan sıra	Kabul olunan para L. K.	Mülâhazat
1	İdare masrafı				
2	Armanak ef	110	6	110	
3	Aleksan ef.	70	6	70	
4	Yeğya ef.	67	6	67	
5	Antuvan ef.	120	6	120	
6	Mari H.	100	6	100	
7	Madam Katina	150	6	150	
8	Mösyö Pirs	146,13,4 İ.L.	6	146,13,4 İ. L.	yüzdebeş faizle
9	Mösyö Perkins	221,13,9 İ.L.	6	221,13,9 İ.L.	yüzdebeş faiz
10	Madam Annik	60 T.	6	60 T.	
11	Leon ef.	75	6	75	
12	İktisadi, sanayi, tesisat işletme anonim şirketi	1781,88	6	1781,88	
13	Karabet ef.	100	6	100	
14	Haçik Kalfayan ef.	80	6	80	
15	Toleri Delâye ef.	3100	6	3100	
16	Kontinantal Hayzen Hendez Şolt Germ ve Şürekâsı	1142	6	1142	
17	Turmasan madeni sênayi Türk Limitet Şirketi	3335,97	6	3335,97	
18	Koyaz Manikas ef.	270,1,3 İ.L.			ret selâhiyeti anlaşılmadığından
19	Zamkoçyan ef.	760	6	760	
20	İçtalonyan Ekisper limitet şirketi	14,8 İ.L. 6,12 pro	6	144,8 İ. L. 6,12 pro	yüzde beş faizle

İstanbul ikinci iflâs memurluğundan:

Müflis Sirkecide Nur hanı 2-3 N. da Nalbur Andon Tokatliyan ef. nin borçlarına ait tatkikat bitmiş ve yapılan sıra defteri yukarıya geçirilmiştir. Alacaklıların ikinci toplanma için 25-5-933 perşembe günü saat 14 te ikinci iflâs dairesinde hazır bulunmaları ilân olunur. (2844)

Deniz Levazım Satınalma Komisyonundan:

4000 Ton Rekompoze kömürü : Kapalı zarf : 20 Mayıs 933 cumartesi saat 14 te.

Deniz kuvvetleri ihtiyacı için 4000 ton Rekompoze kömürü kapalı zarf usulile mübayaa edileceğinden şartnamesini görmek istiyenlerin her gün ve itaya talip olanların da hizasında muharrer gün ve saatte Kasımpaşada Deniz levazım satınalma komisyonuna müracaatları. (1837)
2411

İHTİRA İLANI

« Zatülharake tüfekler için tetik tertibati" hakkında istihsal olunan 2-6-930 tarih ve 916 numaralı, ve «Kendi kendine imlâ edilir alâti harbiye, bilhassa tüfekler için sademe teskin edeci alet» hakkında istihsal, olunan 20-11-929 tarih ve 856 numaralı, ve «Zatülharake endaht eslihası için ve bilhassa tüfekler için gaz hücresi» hakkında istihsal olunan 2-6-930 tarih ve 915 numerolu, ve «kendi kendine imlâ edilir tüfek» hakkında istihsal olunan 2-6-930 tarih ve 914 numaralı ihtira beratlarının bu defa mevkii fiile konmak üzre ahere devrüferağ veya icar edileceğinden talip olanların Galata'da Çinili Rıhtım Hanında Robert Ferriye müracaatları ilân olunur. (2856)

İLAN

Oskar Şerler ve Pilip Lostkarten ve şeriki unvanlı mefsuh kolektif şirketi tasfiye memurluğundan : İstanbul Asliye Mahkemesi Birinci İdare dairesince tasfiyesine karar verilen Oskar Şerler ve Pilip Lostkarten ve şeriki unvanlı mefsuh kolektif şirketinin tasfiyesi hitam bulduğu ve tasfiye memurluğuna müteallik vazifenin kalmadığı ilân olunur.

Galatad Karaköyplas Hanında No. 1 yazıhane mezkûr Şirket tasfiye memuru avukat Salih Reşit. (2874)

Emniyet Sandığı Müdürlüğünden:

Seniha Hanım 29 Ağustos 1932 tarihinde sandığımıza bıraktığı para için verilen 34041 numaralı bonoyu kaybettiğini söylemiştir. Yenisi verileceğinden eskisinin hükmü olmıyacağı ilân olunur. Adres: Kadıköy Cevizlik Hasırcıbaşı sokak No .70. (2880)

İLÂN

Çanakkalenin Cavat Paşa mahallesinde Kayserili Ahmet Paşa caddesinde 44 numralı mahalli ikametgâhı ticarî ittihaz eyleyen ve Çanakkale sicilli ticaretinde 214 numara ile müseccel bulunan ve Deniz işlerile iştigal etmek üzere teşekkül eden (Vensan Jermak ve Şürekâsı) kollektif şirketi Şürekâsının ittifakile fesih ve tasfiye kararı vermiş ve keyfiyeti fesih ve tasfiye Çanakkale Asliye mahkemesince tastik ve sicil le kaydolunarak Çanakkale Vilâyeti resmî gazetesile 23 Nisan 1933 tarihinde ilân olunmuştur. Binaenaleyh mezkûr şirketten alacağı olanların 1. Haziran 1933 tarihine kadar cuma ve pazar günleri hariç olmak üzere her gün saat 10 dan 12 ye kadar şirketin Çanakkalede kâin İdare Merkezine ve İstanbulda Büyük Kınacıyan hanında 19-20 numaralı yazıhaneye müracaat ve vesikalarını ibraz ile alacaklarını kaydettirmeleri lüzumu ilân olunur. (2847)

Tasfiye Memurları
Vensan Jermak Avukat Fethi

İstanbul İkinci İcra memurluğundan:

Bir borçtan dolayı mahcuz ve paraya çevrilmesi mukarrer 3736 Plaka No lu Reno marka kamyon 8-5-933 tarihine müsadif Pazartesi günü saat 11 den itibaren Beyoğlu Taksim Talimhane meydanı Robekof garajında satılacağından talip olanların yevmi mezkûrda 933-716 dosya numarasını hamilen mahallinde hazır bulunacak memura müracaatları ilân olunur. (2854)

ZAYİ — Istanbul İhracat Gümrüğü müdüriyetinden almış olduğum 75820-7913-8532 numaralı makbuzları zayi ettim Hükmü yoktur. Mehmet Zeki (2867)

Devlet Demiryolları idaresi ilânları

200 ton rezidü yağının kapalı zarfla münakasası 25 Mayıs 933 perşembe günü saat 15 te idare merkezinde yapılacaktır.

Tafsilât Ankara ve Haydarpaşa veznelerinde beşer lira ya satılan şartnamelerde yazılıdır. (1816) 2410

---

1 — Irmak - Çankırı hattı üzerinde Tüney istasyonu civarındaki taşocağından çıkarılacak beş ay zarfında teslim olunacak 4000 M3 balast

2 — Ankara - Kayseri hattı üzerinde Fakılı istasyonu civarındaki taşocağından çıkarılarak sekiz ay zarfında teslim olunacak 10,000 M3 balast.

3 — Konya - Yenice hattı üzerinde Çiftehan - Pozanti arasındaki taşocağından çıkarılarak on ay zarfında teslim olunacak 15,000 M3 balast.

Yukarda yazılı üç muhtelif balastın kapalı zarfla münakasaları 25 mayıs 933 perşembe günü saat 15 te sırasile idare merkezinde yapılacaktır.

Tafsilât Tüney ve Fakılı ocaklarına ait olanlar için Kayseri ve Ankara veznelerinde, Çift ehan - Pozanti arası ocağına ait olan için de Konya ve Ankara veznelerinde her biri beşer liraya satılan şartnamelerde yazılıdır. (1941) 2440

Bilecik deposu kömür tahmil ve tahliyesi işinin kapalı zarfla münakasası 24 Mayıs 933 Çarşamba günü saat 15 te Ankarada idare merkezinde yapılacaktır.

Tafsilât Ankara ve Eskişehir veznelerinde birer liraya satılan şartnamelerde yazılıdır. (1978) 2506

Tayyare Piyangosunda şansımızı daima
UĞUR GİŞESİNDEN
arayınız. Çağaloğlu, Uğur Gişesi sahibi
Ömer Rıfkı (2570)

Afyon Vilâyetinden:

1 — Bedeli keşfi (15857) lira (18) kuruş olan Afyon - İsparta hududu yolunun şehir dahilinde rastgelen (879) metrelik kısmının parke ile döşenmesi işi kapalı zarf usulile münakasaya konulmuştur.

2 — Münakasa müddeti 26 Nisan 933 tarihinden 17 mayıs 933 tarihine müsadif çarşamba gününe kadardır. 17 mayıs 933 çarşamba günü saat on beşte kat'î ihale yapılacaktır.

3 — Taliplerin imzalarını havi teklifnamelerini ayrı mühürlü ve üzerinde teklif mektubu olduğu imzası ile kapalı bir zarf ve (1189) lira (29) kuruş lık teminatı muvakkate akçesi veya muteber bir banka mektubu Ticaret Odası vesikası ve ehliyeti fenniye ve sair vesaiki ayrı bir zarf içinde ve bu kapalı zarfları da bir zarfa koyup ihalenin icra edileceği gün ve saatten evvel Vilâyet daimî encümenine müracaatları.

4 — Bu baptaki evrakı keşfiye ve münakasa şeraiti umumiyesini görmek ve tetkik etmek istiyenler Vilâyet Nafia Başmühendisliği ve daimî encümen kalemine müracaat etmeleri ilân olunur. (1930) 2437

TÜRKİYE HİLÂLİAHMER CEMİYETİ
MERKEZİ UMUMİSİNDEN:
Her varakı üzerine filigranlı bir hilâl ve bir yıldızla (T.C.O.K.İ) rumuzu vazedilerek mayısın birinci haftasından itibaren Pintnik mamulâtından elli üçer varaklı 151 ve 222,2 numaralı oyun kâğıtları piasaya arzedilecektir.
2484 [271!]

Gedikpaşa'da Jandarma Satınalma Komisyonundan:

850 ilâ 950 hayvan velensesinin kapalı zarf münakasası 9 Mayıs 933 salı günü saat onda yapılacağından isteklilerin şartnameyi görmek üzere her gün ve münakasaya girmek için teklifname ve maliyeye yatırılarak alınacak teminatı evveliye makbuzlarile beraber komisyonumuza müracaatları. (1698) 2001

Gedikpaşa'da Jandarma Satınalma Komisyonundan:

80 ilâ 110 eğer takımının kapalı zarf münakasası 9 Mayıs 933 salı günü saat on beşte yapılacağından isteklilerin şartname ve nümunevi görmek üzere her gün ve münakasaya girmek için teklifname ve teminatı evveliyesinin maliyeye yatırılarak alınacak makbuzlarile mezkûr günün muayyen saatine kadar komisyonumuza müracaatları. (1697) 2000

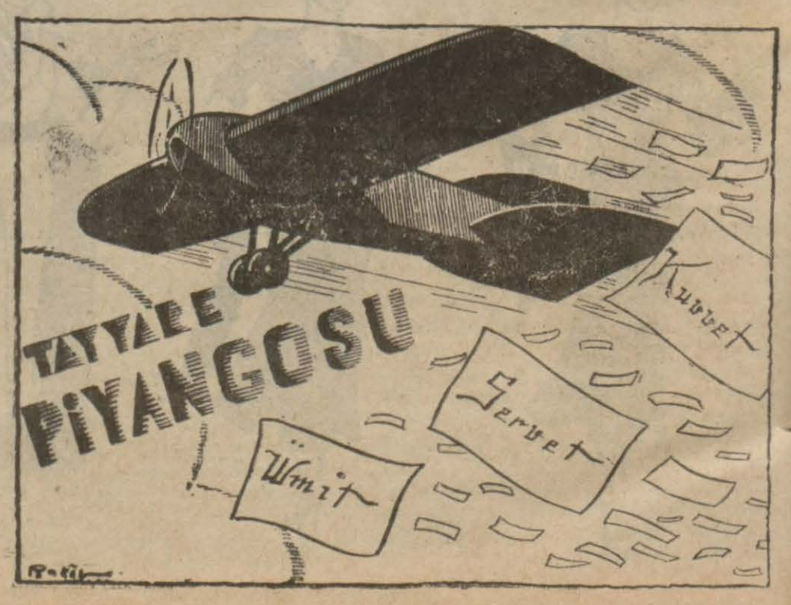

[1827]

2368

PERTEV
DİŞ MACUNU
TÜPLERİ KALAY MİKDARI ÇOK
YAPILIŞI FENNİ VE MÜKEMMEL
[2733]

İstanbul Belediyesi ilânları

Hoca Hayrettin mahallesinde 67 No. dükkân: Teminat 2,25 lira.
Balıkpazarında 140/142 eski 96/98 yeni No. dükkân: Teminat 19 lira.
Mercan yokuşunda 40/31 No. dükkân: Teminat 11,5 lira.
Beşiktaşta 11 No. lı dükkân: Teminat 4,5 lira.
Ortaköyde 1 No. dükkân: Teminat 4 lira.
Fatihte 12/26 No. dükkân: Teminat 4,5 lira.
Beyazıtta 9/84 No. dükkân: Teminat 11,5 lira.

Yukarda yazılı mahaller kiraya verilmek üzere açık müzayedeye konulmuştur. Talip olanlar şeraiti anlamak üzere her gün levazım müdürlüğüne müzayedeye girmek için de teminat makbuz veya mektubu ile 29-5-933 pazartesi günü saat on beşe kadar Daimî encümene müracaat etmelidirler. (2002)

İnhisarlar idaresinden:

Satılacak eşyanın nevi	Miktarı muhammeni
Muhtelif eb'atta müceddet şişe	Adet 80000

Balâda miktarı yazılı seksen küsur bin şişe 15-5-933 tarihine müsadif pazartesi günü saat 14 te açık arttırma suretile satılacaktır. Alacak olanlar şişeleri görmek üzere Kabataş ambarına ve şeraiti anlamak üzere Cibalideki satış komisyonuna müracaat etmelidir. (M) (1840)

Evkaf müdiriyeti ilânları

Sayımocağı vakıf arazisinden Keçesuyu mevkiinde 6 dönüm Tarlanın üç senelik icarı arttırmaya çıkarılmıştır.

İhalesi 8-5-933 pazartesi günü saat 15 tedir. Talip olanların İstanbul evkaf müdüriyetinde varidat müdürlüğüne müracaatları. (1640) 2384

Çavuşbaşı Vakıf çiftlik binası önünde 20 dönüm tarlanın bir senelik icarı arttırmaya çıkarılmıştır. İhalesi 8-5-933 pazartesi günü saat 15 tedir. Taliplerin İstanbul evkaf müdürlüğünde varidat müdüriyetine müracaatları. (1641) 1916

Alemdağın'da Sultan çiftliği önünde çayırdan müfrez 15 dönüm Tarlanın üç senelik icarı arttırmaya çıkarılmıştır.

İhalesi 8-5-933 pazartesi günü saat 15 tedir. Talip olanların İstanbul Evkaf müdiriyetinde varidat müdürlüğüne müracaatları. (1642) 2386

Terkosda vaki Mandıracı çayırı otu
Terkosda vaki Silâhtarağa çayırı otu.
Terkos gölü sazları

Çatalca kazasına tabi Terkos nihayetinde Evkafa ait iki kıt'a çayırın 933 senesi otları ve Terkos gölünün bir senelik sazları arttırmaya çıkarılmıştır. İhalesi 8-5-933 pazartesi günü saat 15 tedir. Taliplerin İstanbul Evkaf müdiriyetinde Varidat müdürlüğüne müracaat eylemeleri. (1643) 2387

Alemdağında Reşadiye karyesinde vakfa ait 177 dönüm Tarlanın üç senelik icarı arttırmaya çıkarılmıştır. İhalesi 8-5-933 pazartesi günü saat 15 te dir. Talip olanların İstanbul evkaf müdüriyetinde Varidat müdürlüğüne müracaatları. (1644) 2388

Çavuşbaşı vakıf çiftlik dahilinde Şimalen küçük göle garben küçük göle altında bed ile çıraklık deresini takiben Çavuşbaşı deresinde cenuben karanlık dereyi takiben kestane deresi şarkan Murat çeşmesile düz kestane büyük ve küçük gölgelik mevkiine kadar olan hudut ile mahdut mer'a ile dahilinde bulunan (200) dönüm tarla ve çiftlik karşısındaki sazlı tarla namile maruf 15 dönüm tarlanın üç senelik icarı arttırmaya çıkarılmıştır. İhalesi 8-5-933 pazartesi günü saat 15 tedir. Talip olanların İstanbul evkaf müdiriyetinde varidat müdürlüğüne müracaatları. (1645) 2389

Afyon Vilâyetinden:

1 — Bedeli keşfi (22164) lira (54) kuruş olan Afyon - İstasyon yolunun üçüncü kısım parke inşaatı kapalı zarf usulile münakasaya konulmuştur.

2 — Münakasa müddeti 26 Nisan 933 tarihinden 24 mayıs 933 tarihine müsadif çarşamba gününe kadardır. 24 mayıs 933 çarşamba günü saat on beş te kat'i ihale yapılacaktır.

3 — Taliplerin teklifnamelerini ayrı bir zarf ve (1663) lira teminatı muvakkate akçesi veya muteber bir banka mektubu ve ehliyeti fenniye ve sair vesaiki ayrı bir zarf içinde olarak ihalenin icra edileceği gün ve saatte Vilâyet daimî encümenine müracaatları.

4 — Bu baptaki evrakı keşfiye ve münakasa şeraiti umumiyesini görmek ve tetkik etmek istiyenler Vilâyet Nafia Başmühendisliği ve daimî encümen kalemine müracaat etmeleri ilân olunur. (1931) 2438

ANADOLU
Türk Sigorta Şirketi
4 Üncü Vakıf Han İstanbul
Ihtiyat ve Sermayesi: (1.000.000) Türk Lirasıdır.
Nama muharrer hisse senetlerinin (% 60) ı Türkler elindedir.
Türkiye İş Bankası tarafından teşkil olunmuştur. İdare meclisi ve müdürler heyeti ve memurları kâmilen Türklerden mürekkep yegâne Türk Sigorta Şirketidir. Türkiyenin her tarafında (200) ü geçen acentalarının hepsi Türktür. Türkiyenin en mühim müesseselerinin vebankalarının sigortalarını icra etmektedir.
Yangın, Hayat, Nakliye, Kaza, Otomobil
sigortalarını en iyi şeraitle yapar. Hasar vukuunda zararları sür'at ve kolaylıkla öder.
Telgraf: İMTİYAZ - Telefon: İst. 20531 2361

2365

İstanbul Gümrükleri Başmüdürlüğünden:

18-4-933 tarihinde muhtelif gazetelerle ilân edilen eşyadan aşağıda fasıl numarası ve kıymeti muharrer olanlar hizalarında yazılı tarihlerde gümrük resmi aranılmaksızın satılacaktır. Talipler müzayede şartnamesini komisyondan alabilecekleri gibi eşyayı da İstanbul ve Galata Gümrüklerindeki mahalli mahsuslarında görebilirler. Mezkûr tarihlerde saat 14 te kıymetinin yüzde 7,5 derecesinde teminat akçelerini hamilen Başmüdürlükteki komisyona müracaatları. (1764)

Fasıl N.	Kap adedi	Muhammen kıymeti Lira	Kuruş	Müzayede tarihi	Cinsi eşya
2	155	910	22	13 Mayıs 933	Konserve süt hülâsaları yağ ve saire.
3	79	283	60	20 Mayıs 933	Hububat, mekûlât kola ve saire.
4	86	455	80	27 Mayıs 933	Muhtelif konserve.
7	16	74	75	5 Haziran 933	Muhtelif yağlar
9	11	39	91	13 Haziran 933	Tohum ve nebatî kökler.
10	83	444	60	21 Haziran 933	Muhtelif hayvanat tüyleri ve saire.
12	8	12	20	29 Haziran 933	Sun'î gübreler. 2398

İstanbul Vilâyetinden:

Üsküdar ve Kadıköy Kazaları dahilinde bulunan binaların umumî tahririnin icrasına maliye vekâleti yüksek makamınca karar verilmiş olduğundan keyfiyet 1837 numaralı bina vergisi kanununun 41 inci maddesi mucibince ilân olunur. (1992)

Gazetecilik ve Matbaacılık T. A. Ş

Gedikpaşa'da Jandarma Satınalma Komisyonundan:

Kapalı zarf münakasasile satın alınması mukarrer 1700 ilâ 2210 adet battaniyenin münakasası 9 Mayıs 933 tarihinde salı günü saat 11 de yapılacaktır. İsteklilerin şartnameyi görmek üzere her gün ve münakasaya girmek için (788) liradan ibaret teminatı evveliyelerini maliyeye yatırarak makbuzları ve teklifnamelerile beraber mezkûr günün muayyen saatine kadar komisyonumuza müracaatları. (1636) 1996

NAİM VAPUR İDARESİ
İZMİR SÜR'AT POSTASI
ADANA
vapuru her hafta
PERŞEMBE
günleri Galata rıhtımından saat tam 14 hareketle doğru
İZMİR'e
ve pazar günleri İzmir'den saat 14,30 da hareketle İstanbul'a avdet eder. Tafsilât için Galata, Gümrük karşısında Site Fransez Han No. 12 yazıhanesine müracaat. Tel. 41041.
(2564) 2447

TAVİLZADE VAPURLARI
Ayvalık ekspres postası
Selâmet
vapuru her perşembe 16 da Sirkeci'den hareketle Gelibolu, Çanakkale ve Körfez tarikile Ayvalığa azimet ve avdet edecektir. Dikkat: Cuma günü Edremit yolcularını trene yetiştirir ve Ayvalık yolcularını aynı gün akşamı Ayvalığa çıkarır. Yolcu bileti vapurda da verilir. Adres: Yemiş'te Tavilzade Mustafa biraderler. Telefon: 22210
[2825]

SEYRİSEFAIN
Merkez acenta: Galata Köprübaşı B. 2342.
Şube A. Sirkeci Mühürdar zade H. 2,3740.
İZMİR - MERSİN POSTASI
ANAFARTA
5 MAYIS CUMA 10 DA
İdare rıhtımından kalkar.

İst. Mr. Kumandanlığı Satınalma kom. ilânları

Merkez Kumandanlığı için 130 karyola 2000 kilo yün 6 adet su fıçısı 6-5-933 cumartesi günü karyola saat 10 da yün ve fıçı 14 te pazarlıkla satın alınacaktır. İsteklilerin Komisyona uğramaları. (1999)

* * *

Hava Postaları için 13 ton Benzin 1 ton Mobilöl yağının 4-5-933 perşembe günü saat 11 de pazarlıkla satın alınacaktır. İsteklilerin belli vakitte Komisyonda hazır bulunmaları. (629) (2000)

* * *

Ordu için bakır tükrük hokkası, su koğası, Berber tığeni 4-5-933 perşembe günü saat 14,30 da pazarlıkla satın alınacaktır. İsteklilerin şartname ve örneklerini görmek için her gün ve pazarlığa girişeceklerin belli vakitte Komisyonda bulunmaları (628)
(1983) 2508

Görülmemiş
Parlak bir muvaffakıyet
Ademi iktidara, Belgevşekliğine ve zafiyeti umumiyeye karşı kat'i tesir gösteren
GLANDOKRATİN
Meşhur Prof. Brown Sesquart ve Steinach'ın keşfidir. Kadın ve erkek farkı yoktur. Her kutu derununda türkçe olarak tarifesi mevcuttur. Her eczanede bulunur. Fiatı 200 kuruştur. Umum deposu: İst. Balıkçakapı'da ZAMAN ecza deposudur.
2374 (1407)

Askerî fabrikalar ilânları

Zeytinburnu fabrikası hududu dahilinde yetişen otlar satılacaktır. Talip olanların şeraitini görmek üzere pazartesi, perşembe günleri ve müzayedeye girmek için de 15 Mayıs 933 pazartesi günü saat 14 te Bakırköy barut fabrikasında satınalma komisyonuna müracaat etmeleri.
(241) (1847) 2219

Dr. İHSAN SAMİ
Tifo ve Paratifo Aşısı
Tifo ve Paratifo hastalıklarına tutulmamak için tesiri çok kat'i muafiyeti pek emin bir aşıdır. (2793)

Ankara Milliyet Postası

Ankaralının Defteri

Ermenilere inan olur mu?

Hariciye Vekilinin fikri - Türkiye komünist fırkası

Ermenistan mağlûp oldu. Şimdi onunla uyuşma ve anlaşma yollarını arıyoruz. Mecliste, Ermeniler hakkında açık bir itimatsızlık var. Her konbinezonun arkasında gizli bir maksat arıyorlar: Ermenistan, komünist oldu diye onlara nasıl inanabiliriz? Bir millet, gömlek değiştirir gibi, fikirlerini, kanaatlerini bir günde değiştirebilir mi?.. Ermenilerin elinde silâh bulunmazsa insan gibi yaşarlar. Ellerinde silâh bırakırsanız, onları daima bir tehlike kaynağı olarak düşünmelisiniz...

Mustafa Kemal Paşa bir taraftan, Hariciye Vekili Muhtar Bey öbür taraftan Meclise saatlerce izahat veriyorlar, teminat veriyorlar: Her fena ihtimal, göz önünde bulundurulmaktadır!.

Ermenistan galebesinden beklediğimiz bir fayda da onlardan biraz silâh almaktır. Ermenilerin silâhlarını istiyoruz. Bu mesele hakkında Ruslarla müzakerelerimizde şu esaslara istinat ediyoruz:

1 — Görünüşe rağmen Ermenilerin rengi belli değildir. Bugün sakin görünen Ermenilerin yarın ne yapacaklarını bilmiyoruz. Onun için ellerinde silâh bulundurmak işimize gelmez. Silâhlı bir Ermenistanın Ruslara da zararı dokunur.

2 — Ermeniler, komünist olduklarını iddia ediyorlar. Eğer bu iddialarında samimî iseler, silâha ihtiyaçları kalmamış demektir.

3 — Garp cephesindeki ordumuzu her gün takviye ediyoruz Bunun için pekçok silâha ihtiyacımız var. Biz, bu silâhları, yalnız galibiyet hakkı olarak Ermenistandan istemiyoruz. Hayatî bir ihtiyaç olarak arıyoruz..

Bolşevik Rusya, bizim bu dileklerimize hak veriyor. Yalnız Hariciye komiseri Çiçerin diyor ki: "Ermenistanda komünist olan ve olmıyan halk vardır. Bunların elinden silâhları almak bir çok karışıklığa sebep olabilir. Komünist olanların silâhsız, komünist olmıyanların silâhlı olması gibi bizim için tehlikeli bir vaziyet doğabilir. Bu sebepten Ermenistandaki silâhları bırakalım. İstediğiniz silâhları biz, Rusyadan verelim!"

Rusyanın bu tarzdaki izah ve müdafaası; Meclis azasının evhamını tahrikten hali kalmıyor: Acaba Rusya, yine Ermeniler vasıtasile, aleyhimizde bir oyun mu tertip edecek?.. Halbuki başta Mustafa Kemal Paşa olduğu halde Hariciye Vekili ve diğer hükûmet erkânı Bolşevik Rusyanın Türkiye hakkında samimî bir noktai nazar beslediğine inanıyorlar, bu kanaatlerini etrafa yaymağa çalışıyorlar.

* * *

Ermeni meseleleri görüşülürken, Türkiyede teşekkül eden Komünist fırkasından da bahsedildi. Mustafa Kemal Paşa Mecliste açık açık dedi ki:

— *"...Memlekette teşekkül etmiş bir Komünist fırkası, bir de Halk iştirakiyyun fırkası vardır, Türkiye Komünist fırkasının teşekkülünden vazıhan malûmatım vardır. Bu fırkanın ne gibi maksatla kimlerin teşkil ettiğini biliyorum. Maksatları, tamamen memleketin âlî menfaatlerine mutabıktır. O fırkada en vatanperver arkadaşlarımız var..... Fakat bu demek değildir ki, hükûmetimiz doğrudan doğruya bu fırkaya istinat ediyor. Hükûmetin mesnedi yalnız Meclisi âlînizdir.. Biz, Ruslarla görüşürken bize "Mutlaka komünist olunuz," diye teklif eden de bulunmadı. Biz de onlara: "Sizinle dost olmak için komünist olacağız!" demedik. Rusyanın Bolşevik olduğunu kabul etmek, mutlaka o sistemi bizim de kabul etmemizi icap ettirmez.."*

Hariciye Vekili Muhtar Bey

Mustafa Kemal Paşanın izahatı, Meclisi tatmin etti. Bunun üzerine Türkiye komünist fırkası azasından Bursa Mebusu Muhittin Baha Bey kürsiye gelerek dedi ki:

— *"Efendiler, Ermeni milletine olan tabiî bir kin tesirile içtimaî bir mesleğe vaki olan taarruzu protesto için kürsiye geldim. Burada bir komünist partisi vardır. Onun azası, böyle bir fırka teşkil etmekle vatanî ve içtimaî en büyük bir vazife yaptıklarına kanidirler. Burada komünist partisine iştirak edenler, hududu milliye hürmetkârdırlar, Bunun için hayatlarını bile fedadan çekinmezler. Biz böyle kabul etmişizdir. Bolşevikler de milletlerinin arzularına göre hareket ediyorlar.(Gürültüler)*

Nafiz Bey (Canik) — Orası, komünist propağandası yapmak için kurulmuş bir kürsü değildir!

Bu tablo, Türkiyede komünist fırkası ve Türkün komünizm anlayışı hakkında tam bir fikir vermiyor mu?

MİLLİCİ

İktısat ve Tasarruf

Yeni idare heyeti azaları dün seçildi

ANKARA, 3. A. A. — Millî İktisat ve Tasarruf Cemiyetinin kongresinde seçilen umumî merkez heyeti bugün toplanmıştır. Merkez heyeti reisliğine B. M. Meclisi Reisi Kâzım Paşa Hazretlerini seçmiştir.

Reis Vekilliğine Trabzon mebusu Hasan, umumî kâtipliğe İzmir mebusu Rahmi, muhasipliğe Sabık Ziraat Bankası umumî müdürü Şükrü ve idare heyeti azalıklarına Mardin mebusu Ali Rıza, Kırklareli mebusu ve Himayeietfal cemiyeti reisi Fuat,Emlâk ve Eytam Bankası umumî müdürü Hakkı Saffet Beyler yeniden seçilmişlerdir.

İkamet ve Ticaret muahedesi

ANKARA, 3.A.A. — İktisat Vekâletinden : 16 Mart 1931 tarihinde Ankarada tanzim edilmiş olan Türkiye Norveç ikamet, ticaret ve Seyrisefain muahedenamesinin 1 Mayıs 1933 tarihinden itibaren meriyete girdiği tebliğ olunur.

Devlet Şûrası lâyihası

ANKARA, 3 — Adliye ve Dahiliye Encümenlerinden müteşekkil olan muhtelit encümen Devlet şurası lâyihasını tetkik etmiştir. Encümende evvelâ prensipler görüşülmektedir.

Encümende, hükûmet reisinin şuranın tabii reisi olması, şura reisinin ikinci reis isminde olmasını ve vekillerin de şuranın tabii azaları addedilmesini istiyenler vardır. Şura azalığı için hükûmetin meclise namzet göstermemesi kararlaştırılmıştır.

İkinci tahviller

ANKARA, 3 — İkinci tertip dahili istikraz hisseleri ancak gelecek sene satışa çıkarılacaktır. Birinci tertipte yazılanlar hisse almak iiçn ikinci tertibin çıkmasını bekliyeceklerdir.

Birinci iflâs memurluğundan :

Evvelce Taksimde sütçülük ederken 327 senesinde Mülga ticareti Bahriye mahkemesi tarafından ilânı iflâsına karar verilen Sotiri istefo efendi masası tarafından Aksarayda vakı ve babasından intikali lâzım gelen arsalardaki hissesine 329 tarihinde haciz vazolunmuş ve bilâhare ademi takip yüzünden masa kapanmış olduğu ve aradan 20 sene geçtiği cihetle haczin hükmü kalmadığından tapo sicillindeki kayıdın kaldırılması talep edilmiştir. Mümaileyhiden alacaklı olanların bu bapta bir diyecekleri varsa bir hafta zarfında memuriyetimize müracatla itirazların bildirmeleri lâzımdır. Bu müddet geçtikten sonra kanunun hükümleri ifa edileceği ilân olunur. (2857)

Ankara SİNEMALARI

Yeni Bugün bu gece

MALEK MİLYONER

İlâveten: Dünya haberleri

Bugün bu gece **Kulüp**

FEDAİ DONANMA

İlâveten: Dünya haberleri

Fırka Umumî Kâtibi Recep ve Maarif Vekili Reşit Galip Beylerle Başvekil İsmet Paşa Hazretleri sergide...

Güzel Sanat Hareketleri..

Ankara resim sergisi eskilerine göre çok muvaffak olmuştur

ANKARA, 2 (Milliyet) — Güzel sanatlar resim şubesinin Maarif Vekâletinin himayesile Ankarada her sene açtığı sergilerin dokuzuncusu da bugün Halkevi istirahat salonunda açıldı. Sergide teşhir edilen eser mıkdarı vakıa mühim bir yekûn tutmamaktadır, fakat, vehleten şunu söyliyelim ki bu seneki eserlerin kıymetleri geçen senekilerin kıymetlerinden çok yüksektir.

Ekspoze edilen eser adedi yüz elliye yakındır. Salon ise bu eserlerin ziyaya göre icap ettiği şekilde asılmalarına elverişli olmadığından resimler kendilerine lâzım olan geniş sahayı ve iyi ziyayı alamamıştır. Buna rağmen iyi eserler kuvvetle kendilerini göstermektedirler.

* * *

Bu seneki yüz elli eser içinde üç mühimine şah eser denebilir. Bunların biri ressam Hikmet B. in başbuğ tablosudur. Diyebilirim ki; ne Kampf, ne başkaları bu kuvvette bir Gazi tablosu, portresi yaratamadılar. Buradaki Gazi bizim gazimizdir.

Hikmetin bu eseri için tam bir sede bu üç tablosu için peşin peşin tebrik edeceğim.

Kâzım Paşa Hazretleri ile Ali (Afyon), Yusuf Akçora Beyler sergide...

Sergide Gazi Hz. nin tablosu

ne mütemadiyen çalıştığını işittim, bu uzun ve hararetli çalışmanın izleri tabloda da görünmektedir. Böyle bir eseri ancak böyle uzun bir mesaî ve kuvvetli bir sevgi meydana çıkarabilirdi.

İkinci mühim eser Namık İsmail Beyin (Kırmızı senfonisi) ismini verdiği tablosudur. Kırmızı bir kumaş üzerinde büyük bir Bronz tastan yuvarlanan portakalları ve küçük bir Seramik heykeli gösteren bu eser şayanı hayret derecede güzel ve canlıdır. Tasın parlaklığı ve parlaklığın portakallar üzerindeki refleleri çok çok mükemmeldir.

Pek güzel bulduğum üçüncü eser de Vecih Beyin harman tablosudur. Bu tabloda kızgın bir güneş altında bir harman canlanmakta ve seyirci kendini o harmanın yanında zannetmektedir.

Ben herkesten evvel üç ressamımızı

* * *

Kataloğun delâlet ettiği sıra ile sergiyi uzun müddet tetkik ettim. Ressam Ahmet Beyin yedi eserinden ikisini güzel buldum. Halil paşanın oğlu Âli Halil Beyin altı eseri arasında bir natürmort, güzeldi. Âli Halil Beyin eserlerine bakarken babasının izlerini değil, ap aşikâr üstadı görmemek kabil değil. Hele iki plâjı ile bir Çamlıcasının altında imza olmasa insan eserlerin Halil paşaya ait olduğunu iddiada bir yanlışlık yapmaz.

Âli Münip Bey namında bir ressamın natürmortlarını beğendim, bunlar içinde 18 sıra numaralısı ötekilerden güzeldi.

Ahmet Ziya Beye ait bir iki parçanın bu sergide nasıl yer bulduğuna hayret ederek bu ressam olmıyan zatı geçiyorum.

Çallının "istirahat" ini kabil olduğu kadar kötü, modern sitilde çalışılmış "çiçek" ve "türbe"sini de oldukça hoş buldum.

Feyhaman Beyin bu sene bir natürmort sevdasına düştüğü görülüyor. Bunlar içinde bilhassa ayva ve kemanı mükemmel ve portreci Feyhamanın, iki portresi ise bittabi canlı idi.

Halil paşanın altı eseri için de söz söylemeğe hacet yoktur, üstat her vakitki kuvvetinde eserler ibda etmeğe devam etmektedir.

Hikmet Beyin "Başbuğ" eserinden başka durgun dere, sarkık dallar, derede sabah, dere tabloları ressamının kuvvetli şöhretini daha ziyade takviye eden canlı ve yaşayacak eserlerindendir.

Kenan Beyin 54 numaralı notürmortu, merhum Ruhi Beyin Geyve boğazı, Sadi Beyin Göksu deresi, Sara Farhi hanımın portresi Saip Beyin kırmızı kızı, Bedia Hanımın sabahı sergide güzel diye göze çarpan eserlerdendir.

Namık İsmail Beyin kırmızı senfonisi isimli mükemmel eserinden başka Bursa, Boğaziçi resimleri mevzularının şiir ve manasını canlandıran eserlerdir. Model isimli eseri de iyiler meyanında sayılacak kadar güzeldir. Sanatkârın şımdiye kadar gördüğümüz nü eserlerindeki güzel ten tengi ve güzel refleleri bu modelinde de mevcuttur. Namık İsmailin bir hususiyeti vardır O, mevzuu üslûptan üstün tutar, mevzua göre üslûp kullanır. Bu tercihtir ki onun resimlerine kuvvet verir Namık İsmail hakiki sanatkârdır, bundan dolayı meydana gelecek eserin kuvvetliliğine mukabil kendi hüviyetini fedadan hiç bir vakit çekinmez.

Nazmi Ziya Beyin Küçükliman ve Boğaziçi, Sami Beyin eski Ankara, Bursadan bir köşe, Şefik Beyin eski Bursa manzarası eserleri de serginin kuvvetli resimlerindendir.

Nüzhet Ayetullah Beyin kadını iyi bir fotoğrafçı ağrandismanıdır. Yalnız bir natürmortundaki sedef kabuk cidden hayranca seyredilecek şeydir.

Üstat Şevket Beyin hemen her eseri, fakat bilhassa Yeni cami içi, Ayasofya dahili tabloları ber mutat mükemmeldir.

Vecih Beye gelince; sanatkârımızın yaptığı harman tablosunun serginin üç yıldızından biri olduğunu yazmıştım. Bundan sonra, Karacaahmet, serviler eserleri melankolik ruhu yalnız taşımak, değil, etrafa da sirayet ettiren kuvvetli resimlerdir. Klâsik çalışılmış natürmortü teknik itibarile serginin en yüksek bir eseridir. Bilhassa dere ve deniz ressamı olan Vecihin mevcut deniz ve dere tabloları da fevkalâde güzeldir.

* * *

Bu sene tezyini kısım biraz fakirecedir. Yalnız Ömer Beyin teşhir ettiği bir kaç eser, beğenilmiyecek şeyler değildir.

Güzin Hanımın deri işleri ise hakikaten takdire değer görülecek parçalardır.

Netice olarak söyliyelim ki biz ressamlarımız için bu kadarı da az gördük, gelecek sene daha kuvvetli eserler bekliyoruz.

Server RIFAT

Yeni Adliye teşkilâtı için

ANKARA, 3 — Yeni adliye teşkilât kanununun tatbikatı asgarî dört milyon liraya ihtiyaç göstermektedir. Bunun için teşkilâtın tedricen tatbiki suretile bu paranın muhtelif senelere taksimi düşünülmektedir.

İstanbul ve Trakya Şeker Fabrikaları Türk Anonim Şirketinden:

Alpullu Şeker Fabrikasının İstanbul depolarından kristal toz şekeri atideki fiatla her isteyene bin kilodan eksik olmamak üzere satılır.

Kristal Toz, Kilosu 36,75 Kuruş

Taşradan vuku bulacak siparişler yüzde yirmisi peşin ve mütebakisi hamule senedi mukabilinde ödenmek üzere derhal gönderilir. Depodan itibaren bilcümle masarif ve mes'uliyet müşteriye aittir. Müşteri isterse sigorta ettirilir.

Adres: İstanbul, Bahçekapı, 4üncü Vakıf han 4üncü kat, Telgraf adresi: İstanbul Şeker Telefon: 24470-79

2364