ÇARŞAMBA
3 MAYIS 1933
8 inci sene No. 2594
NUSHASI 5 KURUŞTUR

Milliyet

Sahip ve Başmuharriri
Siirt Meb'usu MAHMUT
Umumî Neşriyat ve Yazı İşleri Müdürü
ETEM İZZET

50 Milyonluk istikraz yapıyoruz

Fransız sermayedarlarile müzakereler ilerledi

Şehrimiz malî mahafilinden tereşşüh eden haberlere göre bir Fransız sermayedar grupunun son zamanlarda hükûmetimize vâki teklifleri üzerinde Pariste grup mümessillerile Saraçoğlu Şükrü Bey arasında devam eden müzakereler ilerilemiştir.

Müzakere esaslarına göre hükûmetimiz, bizim paramızla (50) milyon liraya yakın bir yekûn tutan bir istikraz aktedecektir.

İstikraz uzun vadeli olacak ve faizi çok mutedil bulunacaktır. İstikraz edilecek para tamamen memleketimizin iktısadî inkişafına tahsis edilecektir. Pek yakında müsbet bir tarzda neticelenmek yolunda olan bu müzakere Osmanlı borçları meselesinde Cümhuriyet hükûmetimizin gösterdiği hüsnü niyet, borç ödemekteki hassasiyet ve dürüstlüğünün filî neticelerinden biri addolunmaktadır.

İtalya - Fransa Karşısında Türkiye

Temps gazetesinde İstanbul mu habirinin bir mektubu çıktı. Bu mektupta zahiren Türkiyenin endişelerinden, beynelmilel vaziyetinden, müdafaa tetbirlerinden bahsediliyor. Hakikatte ise Fransa - İtalya rekabeti, bu iki lâtin hemşire arasındaki mücadele vesilesile Türkiyenin ismi karıştırılıyor, bir nevi politika spekülâsyonu yapılıyor.

Fransız ve İtalyan gazetelerinde açılan mücadeleyi yakından takip ediyoruz. Bu iki lâtin hemşirenin rekabet, geçimsizlik yüzünden biribirlerine cilve yapmaları bizi pek çok alâkadar etmiyebilir. Fakat Temps muhabirinin iddia ettiği gibi, Türkün bu iki hemşireden birine güler yüz göstermesi, öbürüne surat asması vâki değildir. Hele Pariste borçlar meselesinin hallinden sonra Türkiyenin İtalyadan yüz çevirdiğini iddia etmek te gizli bir niyet yoksa pek açık bir gaflet bulunduğunu söylemeliyiz.

Biz, Temps gibi ciddî bir gazetede Türkiye hakkında esaslı, doğru malûmat görmek isterdik. Maatteessüf muhabirin mektubunda memleketimizin hâleti ruhiyesi, politikası hakkında öyle garip ihtimaller ortaya konmuş, umumî politikamızın cereyanı o kadar yanlış gösterilmiş ki, İstanbulda oturan ve siyasî muhitimizle teması o kadar güç olmıyan büyük bir gazetenin muhabirine böyle bir dikkatsizlik verilemez. Meselâ: Reisicümhur Hazretlerinin birkaç ay evvel cenup vilâyetlerimize yaptıkları seyahate hususî ve askerî bir mâna vermekteki isabetsizlik bu cümledendir.

Temps muhabiri, bu sütunlarda vakit vakit çıkan makalelerimize de ilişerek onlardan ahkâm çıkarıyor.

Biz, dün de yazdık; bugün de tekrar edebiliriz: Türkiye, samimî bir kanaate dayanarak her devletle anlaşma ve uyuşma politikası yürütmek istiyor. Her memleket gibi bizim de sulha ihtiyacımız vardır. Fakat sulhu özlemek, aleyhimizde bugün veya yarın verilecek olan hükümlere boyun eğmeyi icap ettirmez. Bundan başka bugünkü ahval ve şerait hiç bir devlet için maceralı politikaya müsait değildir. Bunu söylerken unutmamalı ki, Türkiye yalnız bu ahval ve şeraitin müsaadesizliği yüzünden değil, bizzat malik olduğu müdafaa kabiliyeti cihetinden de endişeli bulunmuyor. Biz, müdafaa kabiliyetimizden bahsederken, filân veya falan devletin bulunduğu cepheleri murat etmiyoruz. İfademiz umumîdir. Bu itibarla, kendimizi her vaziyette müdafaa edebileceğimizi, söylemek - muhabirin iddia ettiği gibi - İtalyaya karşı bir nevi emniyetsizlik ifade etmez.

Türkiyenin dostluk politikası açıktır: Her devletle iyi münasebette bulunmayı, samimî dost olmayı özleriz. Yeni dostluklar, hiç bir sebeple eski dostlukların kuvvetini azaltmaz. Fransızlarla dostluğu ilerletmemiz neden İtalyan dostluğundan uzaklaşmayı icap ettirsin?

Bazı Fransız gazetelerinin İtalyan hırsını tahrik edecek neşriyatta bulunmasını; eski bir politikanın, daha evvel tecrübe edilmiş bir tabiyenin yeniden tecrübesi diye telâkki edenler var.

Hatırlardadır ki, 1870 harbinden sonra, Alsas-Loreni Fransızlara unutturmak için, Bismark'ın belli başlı tabiyesi şu olmuştu: Fransayı Avrupa dışındaki işlerle meşgul etmek... Bunun için Alman Başvekili daima Fransızları Tunusu işgal etmeğe, Şimalî Aferikada ve Uzak Şarkta maceralara girişmeğe teşvik ediyordu. Bismark'ın hedefi Fransayı Avrupa harici işlerle oyalamak, kuvvetlerini orada yıpratmak, dolayısile Avrupadaki tesir ve nüfuzunu azaltmaktı. Öyle görüyoruz ki, bazı Fransız gazeteleri ve Fransız politikacıları, İtalya hakkında da ayni sistemi takibe yelteniyorlar. Unutuyorlar ki; o sistemin üzerinden yarım asır geçti. Bugün ne İtalyanın başında bulunan Mussolini gibi zeki ve diraylan bir yekûn tutan bir istikraz aktedecektir.

İstikraz uzun vadeli olacak ve faizi çok mutedil bulunacaktır. İstikraz edilecek para tamamen memleketimizin iktısadî inkişafına tahsis edilecektir. Pek yakında müsbet bir tarzda neticelenmek yolunda olan bu müzakere Osmanlı borçları meselesinde Cümhuriyet hükûmetimizin gösterdiği hüsnü niyet, borç ödemekteki hassasiyet ve dürüstlüğünün filî neticelerinden biri addolunmaktadır.

gelir, ne de Fransayı idare eden kâmil ve tecrübeli siyaset adamları böyle kaba bir politikayı komşu Lâtin hemşirelerine tatbik etmek isterler.

Siirt Meb'usu

Türk milleti vatanseverliğini bir defa daha gösterdi

4 milyonluk tahvil çıkarıldı, 6 milyon liralık kayıt yapıldı

Başvekilin Fırkada izahatı - Recep Beyin tamimi - Küçük sanatlar kanunu iki sene içinde tedricen tatbik edilecek

Başvekil İsmet Paşa Hz.

ANKARA, 2 (A.A.) — C. H. fırkası grupu idare heyeti riyasetinden:

Meclis fırka grupu 2-5-933 öğleden sonra Tekirdağ meb'usu Cemil Beyin riyasetinde toplandı. Başvekil İsmet Paşa Grup heyeti umumiyesine aşağıda yazılı meseleler hakkında izahat verdi:

1 — Ergani hattı inşaatına karşılık olan dahilî istikrazın dört milyonluk birinci tertibine muayyen müddet zarfında altı milyon beş yüz elli bin liralık hisseya kayıt muamelesi yapıldığı memnuniyetle anlaşılmıştır. Fırka grupu bu haberi yüksek bir sevinçle alkışlamıştır.

2 — Nafia vekâletinin demiryollar inşaatı için aktedeceği mukavelelerde bazı vergi muafiyet ve teminatı işlerinin fırka Maliye encümeninde tetkiki ve fırka grupuna bildirilmesi kabul edilmiştir.

3 — Yeni adlî teşkilât kanununun sureti tatbiki ve kanunun tat

(Devamı 2 inci sahifede)

49 uncu Liste

ANKARA, 2. A. A. — Karşılıkları aranacak arapça ve farsça kelimelerin 49 numerolu listesi şudur:

1 — TAHAKKUK	8 — TAHSİS
2 — TAHAKKÜM	9 — TAHAYYÜL
3 — TAHKİM	10 — TEÇHİZ
4 — TAHKİR	11 — TEDAVİ
5 — TAHLİL	12 — TEDAVÜL
6 — TAHMİN	13 — TEHAŞİ
7 — TAHSİL	14 — TUHAF

Listelerde çıkan kelimelerden manaları birden fazla olanların her manası için ayrı karşılıklar ileri sürülebilir.

Karşılık gönderen zatların gönderdikleri karşılıklardan duyulmuş ve işitilmiş olmıyanları hangi kaynaklardan aldıklarını göstermeleri rica olunur.

Galatasaray Talebesi

G. Saray klübü ile talebenin alâkası kesildi

Galatasaray lisesinde yapılan yeni bazı ıslahat meyanında talebenin Galatasaray spor klübüne girmesi tamamen menedilmiştir

Hiç bir talebe klüple alâkadar olamıyacak; klübün mekteple bütün alâkası kesilecektir. Talebe mektep dahilinde spor yapacaktır. Galatasarayda, talebenin kendi kendisini idare için muit usulü kaldırılmıştır. Sınıflarda mümessillik teşkilâtı yapılmıştır. 8 muallim muavini bu yeni teşkilâttan sonra açıkta kalmıştır.

Yeni tetbirler

Dün Galatasaray lisesinde ecnebi muallimler müdürü Tevfik Beyin nezdinde toplanarak talebenin daha iyi bir şekilde çalıştırılmaları için ittihaz edilecek tedbirler etrafında görüşmüşlerdir.

Atina itilâfı cumaya kadar imzalanacak

Heyetimiz cumartesi günü Atinayı terketmek tasavvurundadır

ATİNA, 2 (A.A.) — Anadolu Ajansının hususî muhabiri bildiriyor: İktısat vekili Celâl ve Hariciye müsteşarı Numan Rifat Beyler Başvekil M. Çaldaris ile uzun süren bir mülâkatta daha bulundular.

Mülâkat esnâsında Türkiye elçisi Enis Bey de hazır bulunmuştur. Bütün bu görüşmeler o kadar samimî bir hava içinde cereyan etmektedir ki, Ticaret itilâfı mesele sinde iki tarafı memnun edecek bir itilâfa varmak artık her iki tarafça muhakkak addedilmektedir. Heyetimizin cumartesi günü Atinayı terketmek niyetinde olduğuna göre, kat'î itilâfın cumaya kadar imzalanması beklenmektedir.

ATİNA, 2 (A.A.) — Dün öğle vakti Başvekil M. Çaldaris ile Türk elçsii Enis Bey arasında yapılan mükâlemede Türk - Yunan mü

(Devamı 2 inci sahifede)

Celâl Bey

Millî takım gitmiyor

Bulgar federasyonu protesto edildi, takım niçin gitmiyor?

Futbol Federasyonu Reisi Hamdi Emin B.

On beş gündenberi Bulgaristanda millî maçın revanşını oynamak için hazırlanan Türk millî takımı Federasyon mahafilinden aldığımız malûmata göre Bulgaristana gitmiyecektir.

Buna da sebep şudur:

Bulgarlarla aramızda mevcut mukaveleye nazaran bizim onlara verdiğimiz gibi onların da bize bu maç için 250 dolardan başka yol masrafı, iaşe, ibate masraflarını deruhte etmeleri lâzımdı. Halbuki vaziyet büsbütün başka olmuş ve Bulgar federasyonu bu parayı vermemiştir.

Bulgar hükûmeti kendi dövizinin hariçe çıkmasına müsaade etmediği için Bulgar federasyonuna bu parayı vermemiştir. Bunun üzerine federasyonumuz bu hareketi protesto etmiş ve gitmemeğe karar vermiştir. Ayni zamanda tabiî mesele Beynelmilel F.federasyonuna da yazılmıştır. Her halde oradan gelecek karar lehimize olacaktır. Çünkü Bulgar federasyonu teahhüdünü yapmamış bir mevkidedir.

Cümhuriyet ordusuna 350 genç zabit iltihak etti

Dün harp akademisinde parlak merasim yapıldı, abideye çelenk kondu

Diploma alan gençlerimiz kimler?

Cümhuriyet ordusuna iltihak eden genç zabitlerimiz Harbiye mektebi önünde..

Bu sene Harbiye mektebinden zabit vekili olarak çıkan ve güzide cümhuriyet ordusuna iltihak eden efendilerin diplomaları dün Harbiye mektebinde merasimle verildi.

Kolordu kumandanı Şükrü Naili Pş. başta olduğu halde bütün askerî erkânımızın hazır bulunduğu merasim cidden samimî oldu. Mektebin geniş salonunda yeni zabit vekilleri büyük üniformalarile saflar halinde dizilmişlerdi.

Tam saat 14 de genç cümhuriyet zabitlerinin bir ağızdan söyledikleri istiklâl marşile merasime başlandı.

Bundan sonra kıtalar ayrı ayrı kumandanların önüne gelerek aşağıdaki yemin suretini yüksek sesle tekrar ettiler.

Yemin

"Hazarda, seferde, karada, denizde, havada, her zamanda ve her yerde, milletimize, memleketimize ve cümhuriyetimize doğruluk ve muhabbetle hizmet, kanunlara ve âmirlerime itaat edeceğime, ve askerliğin namusunu, Türk sancağının şanını canımdan aziz bilip icabında vatan, cümhuriyet ve vazife uğuruna canımı seve seve feda edeceğime namusum üzerine söz veririm."

Tahlif edilen genç zabitlere, diplomaları Şükrü Naili Pş. tarafından verildi. Bundan sonra Harbiye mektebi kumandanı Miralay İzzet Bey, dündeki itibarile

İngiliz heyeti Özür diledi

Türkiye arazisi itibarile Avrupa devletidir

CENEVRE, 2. A.A. — (Hususî) muhabirimizden: Konferans İngiliz projesinin müzakeresine devam ediyor. Avrupa devletlerinin ordu mevcutlarını tespit eden listenin müzakeresine sıra gelince Tevfik Rüştü Bey arazisi itibariyle Avrupa devleti olan ve bu sıfatla Avrupa ittihadı komitesine dahil bulunan Türkiyenin listede unutulduğunu söylemiş ve uzun izahata ihtiyacı bile olmıyan bu hatanın tashihini istemiştir.

İngiliz murahhasa demiştir ki :

" Türk heyetinin talebine hiç itirazım yoktur. Hatta ilk gündenberi tashihi yapamadığımızdan dolayı

(Devamı 5 inci sahifede)

Erkek kısmı Sarışına bayılır

Şimdiye kadar 10 dile tercüme edilmiş, beynelmilel bir şaheser!

Pek yakında MİLLİYET'te

Yıldız'dan Ordu köşküne

Yeni tarihî tefrikamız.

Çalgılı kahvehanelerden içki kaldırılacak mı?

Yeşilhilâlcilere Şükrü Kaya Bey vaitte bulundu..

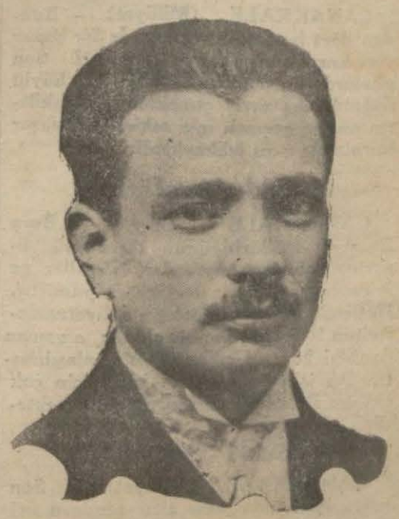

İçki aleyhtarları gençler cemiyeti çalgılı meyhanelerle esaslı surette mücadeleye girişmeğe karar vermiştir. Bilhassa incesaz denen musikinin içkiye teşvik ettiği iddia edilmektedir. Cemiyet Dahiliye vekâletinden görece ği müzaheretle memlekette saat 17 çaylarını tamime çalışacaktır. Akşam üzerleri danslı çaylar çoğalırsa içki içenler azalacaktır.. Dün, cemiyet reisi Dr. Fahrettin Kerim Bey bir muharririmize bu hususta şunları söylemiştir:

— Bu mesele bu sene Türkiye içki aleyhtarı gençler cemiyetinin çayında hazır bulunan Dahiliye vekili Şükrü Kaya Beyle görüşüldüğü zaman mevzuu bahsedilmişti. *Dahiliye vekili Bey kendi müşahedeleri üzerine çalgılı kahvelerde içki içilmesinin mahzurlarını nakletmiş ve saat 5 çaylarının tamimi ile akşamcılığın önüne geçileceğini izah etmiştir. Bu arada derecesi fazla olan içkilerle çalgılı kahvelerde içki kullanılmasının yasak e-*

Maarif bahisleri

Millî talim ve terbiye

— 6 —

— Reşit Galip Beyefendiye —

Fikrî terbiyemizin en büyük noksanı, bu terbiyenin ancak hâfıza ve muhayyilemize — o da makbul olmıyan bir tarzda — inkişaf temin edebilir vadide cereyan ediyor gibi görünüşüdür. Hayatta ve ilmi terakkıyi teminde daha mühim rolü olan sair zihni melekelerimizi kâfi derecede gürbüzleştiremiyoruz sanıyorum. Yani lise derecesinde tahsil görenlerde dahi lâyik maarifin başlıca hedefi olmak lâzımgelen hasiseler güdük kalıyor. Bu hasiselerden muhakeme kuvveti, müspet ve fenni zihniyet, iskolâstikten istikrah, tetkik ve tetebbu fikri, dürüst ve tam anlayışa rağbet, mübalâğadan, şarlatanlıktan, gözboyacılıktan, hülya vehim ve hurafe salgınından kaçınma, sarahat ve vuzuh sevgisi, kısa ve ihatalı ifade gibi melekeleri anlıyorum. Halbuki — evvelki makalelerde de söylediğim veçhile — gençlerin zihni şemailinde tamamen başka çizgiler görülmektedir. Bu hususta, edebiyatımızın gerçekten mürebbi mahiyette olmayışı, bilûmum derslerde tedris tarzlarının talebeyi anlamıya, öğrenmiye, düşünüp bulmıya ve zihin cimnastiği yapmıya sevkeden mahiyette bulunmayışı en mühim amillerdendir. Malûmdur ki fikri terbiyenin kıymeti biraz fazla veya eksik malûmat vermekten ziyade talebenin zihni melekelerini ve bilhassa bunların muhakeme ve âkileye ait olanlarını azami inkişafa mazhar edebilmektir. Muhakeme terbiyesi denilen şeyin en kıymetli vasıtası ilmî metotla düşünmek itiyadını kazanmak olduğuna göre bu işe çok ehemmiyet verilmek lâzımgelir. Halbuki bu husus tedrisat ve terbiyemizde mühmeldir. Programlarımızın nevi ve mahiyetini, ihtiyaçlarımıza uyarlıklarının derecesini burada münakaşa etmek lüzumsuzdur. Ancak henüz kendi çocuklarımız üzerinde psikolojik, antropolojik, pedagojik müşahedelerimiz bugüne kadar bu mevzular hakkında bize pek esaslı hükümler verdirecek derecede ilerlemediğinden şimdiki halde bir çok husus için kestirip atacağımız mütalealar tamamile indî olmaktan kurtulamaz. Burayı da ayrıca nazarı dikkate arzederim. Bence bugün en mebzûl dikkat ve itinaya muhtaç olan tarafımız ahlâkî terbiyemizdir. Bu ahlâkî terbiye tabiri memleketimizde cinsiyet meselelerine münhasır gibi telâkki ediliyor. Mekteplerimizde de bir talebenin uslu, mut'î ve halim olması kendisinin halâkat itibarile mükemmel addedilmesine kâfi geliyor. Halbuki dava büsbütün başkadır. Biz ahlâkî terbiye tabirile insanın bütün hassasiyetine, hasletlerine, seciyelerine, mizaç ve temayüllerine, bilhassa iradesine ait tezahürleri anlıyoruz. Meselâ doğru sözlülük, vefakârlık, ciddiyet, afif ruhluluk, tokgözlülük, haysiyet, vekar, kibirsizlik, samimiyet, tevazu, hakikatperverlik, yalandan nefret, devamlılık sebat, cefaya tahammül, itidal, soğukkanlılık ve saire..

Malûmdur ki insanların bu sahada kazandığı iyi veya kötü itiyatlar, hayatta şahsî muvaffakıyet ve millî varlığa muavenet noktai nazarından en büyük ehemmiyeti haizdir. Ve bu ehemmiyet fikri meziyetlerin çok defa pek üstündedir. Halbuki terbiye âlemimizde, bilhassa tedris muhitlerinde bu hususlara cidden yüksek bir dikkat ve itina gösterildiği iddia edilebilir mi? Daima ismi ve methi işitilip te hakikatine pek bakılmıyan İngiliz terbiyesinin cidden faik olan tarafları işte buralardadır. Yoksa bir İngilizin de bir Fransızın da muayyen bir tahsil seviyesinde talebeye talim ve tedris edeceği maddeler aşağı yukarı biribirinin ayni gibidir. Zira bilfarz hendese veya nebatat — bilhassa başlangıçta — İngiliz için de Holandalı için de ayni hendese ve nebatattır. Asıl bunları öğretmenin metodunda ve o metodun zihne temin ettiği müşahede, tetkik ve muhakeme kabiliyetindedir ki mesele ve muvaffakıyet tamamile değişir.

Şu halde ne yapalım? diye bir sualin hatıra gelmesi tabiidir. Ancak terbiye denilen sanat yalnız üç beş muayyen düsturun mihaniki surette tatbiki ile olup bitmez. Bilâkis gaye ve vazifesini iyi bilen münevver ve kuvvetli bir dimağ ile gevşemez bir azmin her vesileyi istifade mevkiine koymasına tevakkuf eder. Binaenaleyh zaten malûm olan bir takım umumî fikirleri burada tekrar etmek istemem. Maamafih bizim vaziyetimize nazaran kendimce tavsiyeye şayan gördüğüm en başlı tedbiri bu raporun netice kısmında arzedeceğim.

Fazıl AHMET

Türk milletinin vatanseverliği

(Başı 1 inci sahifede)

bikine muktazi paranın temini için bu kanunu tetkik edecek olan Adliye, bütçe ve Maliye encümenlerinin fırka grupuna müşterek bir rapor vermeleri kararlaştırılmıştır.

4 — Ecnebi tebaasından olan küçük sanatlar erbabının haziran dan itibaren sanatten menolunmaları hakkındaki kanunun iki sene zarfında tedricen tatbiki muvafık olacağına karar verilmiş ve Başvekilin izahatı umumî heyetçe memnuniyetle telâkki olunmuştur.

Recep Beyin tamimi

ANKARA, 2 A.A. — Cümhuriyet Halk Fırkası kâtibi umumiliği fırka teşkilâtına ve Halkevleri reislerine şu tamimi göndermiştir:

"Maliye vekilinden şimdi aldığım habere göre Ergani istikrazının birinci tertibi olarak çıkarılmış olan dört milyonluk tahvil için kanunda yazılmış olan müddetin bittiği saatte bu tahviller kâmilen satılmış, müddeti zarfında vukubulan talep altı milyonu geçmiştir.

Fırkamız namına Maliye vekâletine tebriklerimi arzettim. Bu hâdisenin millî bünyede yapacağı büyük kuvveti izaha lüzum görmem. En büyük tebrik ve takdire lâyik olan, vatanı yükseltecek her mühim teşebbüste yüksek alâkasını gösteren ve her şeyin asıl sahibi olan şerefli milletimizdir.

Bu neticeyi tebrik ederken yazdığım esaslar dahilinde çalıştıkların aldığım telgraflardan anladığım fırka ve Halkevleri teşkilâtımıza da candan tebriklerimi sunarım. Bu muvaffak neticenin kıymet ve ehemmiyetini bütün arkadaşlara ve herkese anlatmak için her fırsattan istifade edilmesini rica ederim.

MEMLEKETTE

Centilmen yankesici

ÇANAKKALE, (Milliyet) — Hususi işlerini görmek üzere geçenlerde İstanbula giden Belediye reisi Veli B. orada para cüzdanını çaldırmıştı. Cüzdanı calan yankesici paraları alıkoymuş, içindeki evrak ve kıymetli senetlere dokunmıyarak, cüzdanı bura belediye reisine iade etmiştir.

Çanakkale pazarı

ÇANAKKALE, (Milliyet) — Bundan dört beş ay evvel burada bir pazar yeri kurulmasına karar verilmişti. Son günlerde bu usul kaldırıldığı için köylü dağınık alış veriş etmektedir. Müşkilâtın önüne geçmek için eskisi gibi pazar kurulması arzu edilmektedir.

Çanakkale şoförleri

ÇANAKKALE (Milliyet) — Bura Emniyet müdürlüğünün teşebbüsü üzerine şoförler, kayıkçılar, hamallar ve arabacılar arasında tetkikat yapılmıştır. Neticede bir çok şoförlerin ehliyetnamelerinin 927 senesine ait olduğu, o zaman danberi kontrol edilmedikleri anlaşılmıştır. Bu işin halli şehrin imarı için çok çalışan Belediye reisinden beklenmektedir.

Fuhuşla mücadele

ÇANAKKALE (Milliyet) — Son hafta içerisinde polis altı randevu evi ile fahişelerin toplandığı bir hanı kapatmıştır.

Muhbirlerin oyunu

GELİBOLU — Hamursuz bayramında Musevilere fazla fiatle hamursuz satmak için bu işin munhasıran kendilerine verilmesini istiyen Bohor Matanya ve Samuel isminde iki Musevi bu işin kendilerine verilmemesinden muğber olarak Musevi cemaati erkânından İsak Efendinin yazıhanesine gizlice girmişler ve yazıhanenin çekmecesine 40 tane çakmak taşı bırakıp çıkmışlardır. İkisi de kardeş olan bu iki adam yazıhaneden çıkınca doğruca inhisar takip âmirliğine gitmişler ve: "İsak kaçakçılık yapıyor" diye ihbaratta bulunmuşlardır. İnhisar takip memurları derhal tahkikata geçmişler, İsak Efendinin yazıhanesini aramışlar ve hakikaten ihbar edilen taşları bulmuşlardır. Fakat tahkikat tamik edilince bu taşların muhbirler tarafından bırakıldığı da anlaşılmış, ikisi de Cümhuriyet müddiumumiliğine verilmişlerdir.

Samsun şoförleri

SAMSUN, (Milliyet) — Samsun Şoför cemiyeti intihabı yenilenmiştir. Ticaret odası salonunda toplanan şoförler büyük bir ekseriyetle altı kişilik idare heyetini seçmişlerdir. Altı da yedek seçilmiştir:

İdare heyeti: Besim oğlu Hüseyin Ef, Şervole acentalığı Celâl B., Hakkı oğlu Naci Ef., Hıfzı Ef., Hamdi Bey, Ahmet usta. Yedek: Hayreddin usta, Mürsel Efendi, Hâmit Bey, Hidayet Efendi, Muharrem Efendi, Kadir Ağa.

HARİCİ HABERLER

Çalışma bayramı

Almanya ve Rusyada 1 mayıs nasıl geçti?

BERLİN, 2 (A.A.) — Volff Ajansından: Bir buçuk milyon kadar tahmin edilen bir halk kütlesi, dün Tempelhof meydanında toplanmıştı. Evvelki gece Friedrichshafen'den hareket etmiş olan Kont Zeppelin balonu Souabe'yü geçmiş, Phin boyunca çıkmış ve Sabahleyin kolonyaya vâsıl olmuştur. Balon, Hambourga doğru yol almış ve saat 14 te Berline varmıştır. Balon, bütün Almanyada şehirlerin donanmış olduğunu ve halkın şenliklerayapmakta bulunduğunu telsizle bildirmiştir.

BERLİN, 2 (A.A.) — Reisicümhur ile Başvekil, dün öğleden sonra Başvekâletin büyük salonunda Almanya ve Avusturyanın her tarafından gelmiş olan 80 amele murahhasını kabul etmiştir. Bu murahhaslar, Berline tayyare ile getirilmişlerdir.

Rusyada

MOSKOVA, 2 (A.A.) — Tass Ajansı bildiriyor: Bir Mayıs münasebetile dün Moskova M. Stalin, Molotof, Kalenin ve siyasi büro ile hükûmetin diğer azası ve sefirler heyeti Kızıl meydanda yapılan merasimde hazır bulunmuşlardır. Harbiye komiseri Voroşilefin nutkundan ve kızılordu muhariplerinin yemininden sonra ordu ve amelenin iştirakile bir geçit resmi yapılmıştır, tezahürat akşama kadar sürmüştür.

NEVYORK, 2 (A.A.) — Dün 5000 komünist Nevyorkun kalabalık bir mahallesi olan East Side'de bir nümayiş yapmışlardır. Nümayişçiler, harbi temsil eden bir dragon tasvirini ve harp aleyhinde yazıları ihtiva eden bayrakları dolaştırmışlardır. Binlerce sosyalist te bir alay vücude getirerek dolaşmışlardır.

Yunanistanda

ATİNA, 2 (A.A.) — Bir Mayıs Atina ve civarı müstesna olmak üzere sükûnetle geçmiştir. Atinada komünistlerle polisler arasında çarpışmalar olmuş ve zabıta nümayişçileri dağıtmıştır. Bir çok tevkifat yapılmıştır.

Petrol itilâfı

Hangi esaslar dahilinde imza edildi?

TAHRAN, 2 (A.A.) — Anglo Persian Oil'e yeni bir imtiyaz verilmiştir. İmtiyazname, fransızca olarak kaleme alınmıştır. Kumpanya cenubi İranda evvelce almış olduğu imtiyaz mıntakasının yarısını işletecektir. 1938 senesinde işletilmemiş olan arazi, İran hükûmetine iade edilecektir. Nihayet işletilecek olan arazi sahasının yekûnu 100.000 mil murabbamı geçmiyecek ve petrol borusu koymak hakkı münhasıran kumpanyaya ait olmıyacaktır. Kumpanyanın ton başına vereceği 4 altın şilinden başkaca İran hükûmeti safi temettüün beşte birini alacaktır. İngiliz lirasının düşmesi takdirinde kumpanya, bu düşme yüzünden hasıl olan zararı İran hükûmetine tazmin edecektir.

İran Hariciye nazırı Londraya gidiyor

LONDRA, 2 (A.A.) — Resmi mahafil, İran hükûmeti ile Anglo - Persian - Oil Company arasında aktedilmiş olan itilâf dolayısile İran Hariciye nazırının İngiltere ile bir ticaret ve ademi tecavüz muahedesi akdetmek üzere Londraya geleceğine dair olan habere ehemmiyet atfetmektedir.

İngiliz Hindistan telsiz telefonu

LONDRA, 2. A. A. — M. Samuel Hoare, dün İngiltere - Hindistan telefon servisinin açılış resmini yapmıştır. Bunun için bürosundan Bombay valisi Sir Frederick Sykes ile telefonla görüşmüştür.

Set cenubunda yeni muharebe mi?

TOKYO Cwa A.A. — Harbiye nezaretinden resmen bildirildiğine göre Japonlar tarafından geçenlerde boşaltılan Luan nehrinin sağ kıyılarında Çinlilerin hareketleri durmadığı takdirde Çin seddinin cenubuna yeniden askeri hareketlere başlanılması muhtemeldir. Mezkûr tebliğde vaziyetin çok vahim olabileceği ilâve olunuyor.

Rusyaya götürülen vagonlar

LONDRA, 2 A.A. — Harbin - Times isminde resmî Japon gazetesi, Karahanın 20 eylûl 1920 tarihinde Çine vermiş olduğu bir nota ile Sovyet Rusyanın Demiryolları üzerindeki mülkiyetini terketmiş oldukları müteharrik malzemeyi geri göndermiyeceklerini yazmaktadır.

Japon gazetelerine göre Manchouli'deki Sovyet gümrük memurları, Rusyaya avdet etmişlerdir.

İngiliz- Alman ticaret itilâfı

LONDRA, 2 A.A. — Avam kamarası, İngiliz - Alman ticaret itilâfından matlûp olan tesirin hâsıl olması için bazı gümrük resimlerinin 8 mayıstan itibaren tenkis edilmesi hakkında hükûmet tarafından verilen takriri müzakere etmiştir.

Türkistanda

İsyan devam ediyor, Çinliler âciz kaldı

SİMLA, 2 (A.A.) — Şarki Türkistanda Sın Kiang eyaletinde bulunan Yarkend şehrinin Çin idaresine karşı ayaklanan Türk ve İslam ahali tarafından ele geçirilmesi, ve hükûmet dairelerini yakmaları üzerine eyaletin diğer kısımlarında da galeyan artmıştır.

Çin askerleri, vaziyete hâkim olmaktan âciz kalmışlardır.

İtalyan - Yunan dostluğu

ATİNA, 2 A.A. — Stefani Ajansı bildiriyor: İtalya'nın güya Selânik'e göz diktiğine dair ecnebi memleketlerde ortaya çıkan uydurma haberlerden bahseden Yunan gazeteleri İtalya ile Yunanistan arasında mevcut olan ve ecnebi siyasetinin karışık ve bulanık tesirile herhangi bir sarsıntıya uğramasına imkân bulunmıyan fevkalâde samimi münasebetlerini ehemmiyetle kaydetmektedir.

Fransız bütçesi

PARİS, 2. A. A. — Havas Ajansı bildiriyor:

Ayan meclisi 1933 senesi bütçe lâyihasınnı müzakeresine başlayacaktır.

Yeni tedbirlerin kabulü halinde bu suretle bütçedeki açık umumi borçların itfasına tahsis edilen para tutarından daha aşağı olarak 3 milyar 198 milyona inecektir.

Almanyada tevkif edilen iki İngiliz

LONDRA, 2 A.A. — Dün öğleden sonra Avam kamarasında Almanya'da vukua gelen hâdiselerle iki İngilizin tevkifi meselesi hakkında hariciye nazırının mümessiline bir takım sualler sorulmuştur.

İlk suale cevaben M. Baldwin, Alman hükûmetinin Sir John Simon'un parlâmento azasının nutuklarını takbih ettikten başka onların fikrine iştirak etmesine karşı teessüf etmesine İngiliz hükûmetinin cevap vermeğe lüzum görmemiş olduğunu beyan etmiştir.

İkinci suale cevaben M. Baldwin, Berlin'deki İngiliz sefirinin isi istenilen ciddiyet ve katiyetle takip etmekte olduğunu söylemiştir.

Sir John Simon, pek okadar vahim olmadığı söylenilen bir soğuk algınlığından ötürü hasta ve yatakta yatmaktadır.

Atina itilâfı

(Başı 1 inci sahifede)

nasebatının samimiyeti bir kere daha tekrar edilmiş ve her iki tarafın bir ticaret muahedesini fevkalâde arzu etmekte olduğu görülmüştür

fın bir ticaret muahedesi fevkalâde arzu etmekte olduğu görülmüştür.

Bu mükâleme esnasında İstanbuldaki Yunanlı sanat sahipleri meselesi ile memleketi alâkadar eden diğer meselelerden bahsedilmiştir.

Salâhiyettar mahafil, nikbindir ve bu meselelerin müsait bir şekilde halledileceği kanaatindedir.

Türk nazırları, Başvekil M. Çaldarise Hariciye nazırı M. Maximos ile beraber Ankarayı ziyaret etmesi için evvelce yapılmış olan daveti tekrar etmişlerdir.

Başvekil, halihazırda Cenevrede bulunmakta olan Hariciye nazırı M. Maximos'un avdetinde seyahatının tarihini tesbit edeceğini beyan ederek bu devlete teşekkür etmiştir.

Amerikanın kadın sefiri Ruth Bryan yemin ediyor. Mr. R. Bryan, Cümhurreisi Roosevelt tarafından Danimarka sefirliğine tayin edilmiştir.

Amerikadan dönüş

Fransanın ileri sürdüğü itirazî kayıtlar

PARİS, 2. A. A. — Echo de Paris gazetesi Vashingtonda kararlaştırılan gümrük mütarekesi hakkında tasrihatta bulunarak diyor ki:

" — M. Mac Donald M. Herriot ya bir telgraf göndererek M. Rooseveltin istediği gümrük mütarekesi hakkında kendisiyle mutabık olduğunu bildirmiştir.

M. Roosevelt, M. Herriot ile yaptığı konuşmalar esnasında biri 28 Nisandan 12 Hazirana kadar diğeri de bütün iktisat konferansının imtidadına kadar sürecek iki mütareke istemişti. Fakat Fransa hükûmeti bir takım ihtiraz kayıtlarında bulunmuştur ki bunların birincisi dolar ve isterlingin istikrarıdır.

Roosvelt gelecek

VASHİNGTON, 2. A. A. — Gazetelere göre Reisicümhur M. Roosveltin iktisat konferansında murahhas olarak deyil fakat bir davetli sıfatile bulunması muhtemeldir. M. Roosvelt eski Ohv valisi ve 1920 intihabatında Reisicühur namzedi olan M. Yames Coxe iktisat konferansında Amerika heyeti murahhasası azalığını teklif etmiştir.

"Esirleri öldürün,, mü demiş?

ASSOMTİON, 2 A.A. — Paraguay reisicümhuru M. Ayala, neşretmiş olduğu bir beyannamede Bolivya memurlarını nakledilmeleri güç olduğu için yaralıları ve esirleri öldürmek emrini vermiş ve Paraguay cifliklerine yerli vahşî kabileleri saldırmak ve ticaret müesseselerini bombardıman etmek tavsiyesinde bulunmuş olmakla muahaze etmektedir.

Müşarunileyh, Paraguaylı bir esir telef edildiği takdirde mukabeleibilmisilde bulunacağını ilâve eylemektedir.

İtalyanlar Bingazide ne yapacaklar?

ROMA, 2 A.A. — İtalya kralının Bengazi seyahatı, geniş bir müstemlikecilik plânının ilk teşebbüsü mahiyetindedir.

Nisan ayı başlangıcında Pouilles mıntakasından 6 çifçi aile, Bengazi'nin şarkında kâin Cirenes'e yerleştirilmiştir.

Son günlerde Roma civarından birçok aile hareket etmiştir.

Bir istimar ofisi ihdas edilmiştir. Bu ofis, büyük imtiyazlar aleyhindedir:

Verilecek imtiyazlar için 20 hektar, had olarak tayin edilmiştir. Toprağın yarısına ağaç dikilecek, diğer yarısı da mera yapılacaktır.

Kolonlar, ilk beş seneyi toprağı tarla haline getirmeğe ve kıymetlendirmeğe hasredeceklerdir.

İstimar ofisi, kolonlara avans ve her ay bir miktar ücret verecektir.

Ofis, zeytin, badem ağaşları dikilmesini, asma yetiştirilmesini, buğday, arpa ve yulâf ekılmesini tavsiye etmektedir.

Kasırgadan ölenler

SHREVEPORT 2 A.A. — Dünkü kasırgada ölenlerin miktarı 67 ye çıkmıştır. Bunların ekserisi zencidir. Ve şehirde azçok hasara uğramıştır. En ziyade müteessir olan şehirler, Minden ile Louisianadır.

Romanya kraliçesinin seyahati

CASABİANC, 2 A.A. — Romanya kraliçesi, Djenne vapurile buraya gelmiştir. Kendisini vali M. Saint ve mahali memurlar istikbal etmişlerdir. Kendisine askeri ihtiramlar yapılmıştır.

Vazife aşkı

Maarifimize dair Holandalı mütefekkirin mektubu

ANKARA, 2 (Telefonla) — Tetkikat yapmak üzere memleketimize gelmiş ve Ankarada bir çok Maarif ocaklarını gezmiş olan Hollandalı muharrir ve mütefekkir Baron Testa Maarif Vekilimiz Reşit Galip Beye bir mektup göndermiştir. Mütefekkir mektubunda diyor ki:

Yeni Türkiyenin kurmuş olduğu muhtelif Maarif müesseselerini pek büyük bir hazle ziyaret etmiş olduğumu zatıdevletlerine temin etmekte benim için bir zevk teşkil etmektedir.

Vaziyeti maddiye noktasından bu müesseseler azamî bir takdire lâyiktirler, fakat üzerimde en ziyade tesir eden nokta, bütün hocalardaki mukaddes vazife aşkı ve talebenin misal ve nümune olma ya lâyik ceht ve gayretidir. Gözle görülmiyen bir kuvvet ve kudretin her tarafta hazır ve nazır olduğunu ziyaretlerimin birincisinde ve bir tahsassüsle anlamıştım. Canlandıran ve heyecan ve imanla dolduran bu kuvvet ve kudretin, Türkiye'yi yeni baştan kuranla onun asıl mesai arkadaşlarına karşı beslenilen büyük inançtan başka bir şey olmadığını keşfetmekte işe gecikmedim.

Bunu hem de candan dileyerek şuna iman etmiş bulunuyorum ki, Türk milleti bu yüksek sevk ve idare altında âli mukadderata doğru büyük adımlarla ilerilemektedir.

Başarılmış büyük eser ve Türkiyenin mütemadî terakkisi hakkındaki hayranlığımı her yerde ve bilhassa memleketimde söylemeye, sade Türkiyenin dostu sıfatile duyduğum arzu değil, fakat güzel memleketinizi tanımak istemiş ve misafirperverliğin en mükemmeline mazhar olmuş bir ecnebi sıfatiyle olan borcum da beni sevkedecektir.

SON DAKİKA

AVUKATLAR

Hakkı Tarık Bey bir kanun teklif etti

ANKARA, 2 (Telefonla) — Giresun meb'usu Hakkı Tarık Bey avukatlık kanununun bazı maddelerini değiştiren 708 numaralı kanunun altıncı maddesine bir fıkra ilâvesine dair Millet Meclisine bir kanun teklifi tevdi etmiştir. Hakkı Tarık Beyin teklîfinde istihdaf edilen gaye beş dava vekili bulunmıyan yerlerde dava vekilliği yapanlardan evvelce Hukuk mektebinde talebe iken askerlik vazifesi dolayısile ayrılmağa mecbur olan ve bunlardan muvaffakıyetleri bulundukları yerlerin mahkemelerince musaddak olarak vekillik hizmetleri beş yılı doldurانlar Adliye vekâletince gösterilen yeni bir imtihanda kazandıkları takdirde dava vekillerinin sayısı beşi geçse de vekilliğe devam edebilmelerini temindir.

Bütçe önümüzdeki hafta müzakere ediliyor

ANKARA, 2 (Telefonla) — Bütçe encümeni 933 bütçesi kanun lâyihası üzerinde tetkikatını ikmal ederek mazbatasını hazırlamıştır. Masraf ve varidat cetvellerile bütçe lâyihası ve merbutatı tab'a verilmiştir. Önümüzdeki hafta heyeti umumiyede müzakeresine başlanacaktır.

Yeni bir nahiye

ANKARA, 2 (Telefonla) — Erçiş kazasına tâbi Vilân nahiyesi lâğvedilmiş ve yerine Gercis adile yeniden bir nahiye teşkil edilmiştir.

Üç haydut yakalandı

İZMİR, 2 (Milliyet) — Menemen de Çitak köyünde bakkal Salih Efnin, geceleyin evine giren üç silâhlı haydut, üç bin lira kıymetinde mücevherat ve parasını çaldıktan sonra kaçarlarken yakalanmışlardır. Haydutlar adliyeye teslim edilmişlerdir.

Bir hırsızın sonu

İZMİR, 2 (Milliyet) — Dedebaşında enginar çalarken yakalanan hırsız portokal Mehmet bekçilere ateş ettiğinden bekçi Ali tarafından öldürülmüştür.

Kardeşini balta ile öldürdü

AYDIN, 2 A.A. — Kardeşinin kasını elde etmek için, Teke kazasında Eyüp oğlu Abbas isminde bir şahıs, kardeşi Hasanı odun kesmek bahanesiyle bir bahçeye götürerek balta ile öldürmüştür. Katil yakalanarak adliyeye teslim edilmiştir.

Türk- Bulgar cemiyetinin beyannamesi

SOFYA, 2. A .A. — Bulgar Ajansı bldiriyor: Türk - Bulgar dostluk cemiyeti, müessif Razgrat ve İstanbul hâdiseleri hakında neşrettiği bir beyannamede diyor ki:

" İki memleket arasında anlaşma ve eyi komşuluk fikirlerini inkişaf etmesine rağmen bazı grup ve şahıslar tarafından yapılan münferit tezahüratın iki memleket arasında mevcut olan eyi münasebetlere engel olduğu ve efkârı umumiyeyi galeyana getirdiği teessüfle görülmektedir. Fakat bu teşebbüslerin iki memleketin müstakbel münasebetleri üzerinde hiç bir tesiri olamaz. Türklerle Bulgarlar arasındak bağlar o kadar sağlam ve o kadar ehemmiyetlidir ki, hiç bir zaman bu gibi hâdiseler bu bağları müteessir edemez. Hars ve ticaret münasebetlerinde mütesanit menfaatleri olan iki memleket arasındaki bağların sıklaştırılması için cemiyet muzaaf bir gayretle çalışacaktır.

Rusyanın harici ticareti ve Türkiye

MOSKOVA, 2 A.A. — Tas Ajansı bildiriyor: Gazeteler, harici ticaret komiseri M. Rosengolz'un harici ticaret inhisarının 15 inci yıldönümüne tahsis edilen içtimada söylediği nutku neşretmektedirler.

Komiser, Sovyetlerin kuvvetli bir silâhı olan harici ticaret inhisarının şümulünü izah ettikten sonra ilk beş senelik plânın Sovyet Rusyayı iktisadiyatın en mühim kısımlarında tabi olmaktan kurtardığını söylemiş ve ikinci beş senelik plânın ithalât ihtimalleri üzerinde durarak demiştir ki:

" Temamen başka olan şerait altında bulunuyoruz. İthalâtımızı sipariş vereceğimiz memleketlerle olan ticari ve siyasi münasebetlerimize göre tezyit veya tenkis edebiliriz.

Rosengolz, muhtelif memleketlerle olan ticarî münasebatın tahliline geçmiş ve Türkiye hakkında şunları söylemiştir.

Türkiye ile olan ticari münasebatımız, iki tarafın karşılıklı menfaatlerine uygun olarak inkişaf etmektedir. Sinai kuruluş için Türkiyeye açılan uzun vadeli kredi hakkındaki 1932 itilâfı ticari münasebatın tahkimine şehadet etmektedir.

Muammer Bey

Bankanın bazı işlerini görmek ve bazı temaslarda bulunmak üzere idare meclisi reisile buraya gelen İş Bankası umum müdür vekili Muammer Bey, dün akşamki trenle Ankaraya avdet etmiştir.

Ekonomi

Ticaret mümessillikleri

Vazifelerinin konsoloslarımıza devredilmesi daha münasip görülüyor

Ankara'da ticaret müdürleri içtimaları devam etmektedir. Tereşşüh eden malûmata göre, ecnebi memleketlerdeki harici ticaret mümessilliklerinin kaldırılarak vazifelerinin konsolosluklarımıza devri esas itibarile tekarrür etmiş gibidir. Elyevm ecnebi memleketlerde Atina, Triyeste, Londra, Nevyork, Berlin ve diğer iki merkezde olmak üzere yedi harici ticaret mümessilliğimiz bulunmaktadır.

Fındıkların nakli

Fındıkların sandıklarla nakledilmesi için ortaya yeni bir fikir atılmıştır. Bazı tacirler, sandıkların çuvaldan ağır geleceği için bu suretle nakliye ücretlerinin fazlalaşacağını söyliyerek bu fikri muvafık bulmamaktadırlar. İhracat ofisi, meseleyi tetkik etmektedir.

Mısırda gümrüğü artırılan maddeler

Mısır bütçesindeki varidatın yüzde 15 ini teşkil eden gümrük geliri son aylarda yüzde dört nisbetinde azalmıştır. Mısır hükûmeti, buna karşı tedbir almış, bu meyanda pamuklu, mensucat, kauçude mamulâti, kâğıtlar ve yağların gümrük resmini arttırmıştır. Yağ ihracatımız noktai nazarından bu karar bizi alâkadar etmektedir.

Selânik sergisi müdürü Odada

Selânik Sergisi umumî müdürü M. Yermanos, dün Ticaret Odasını ziyaret etmiş ve sergi hakkında Oda erkânile görüşmüştür. M. Yermanos, dün akşam Atina'ya hareket etmiştir. Orada, İktısat Vekilimiz Celâl Bf. ile de görüşmek niyetindedir.

Balkan Ticaret Odasının Selânik sergisine iştiraki tekarrür etmiştir.

Yünlü ve ipekliler

Yunan konsolosanesi Başkancıları dün Ticaret Odasını ziyaret ederek yünlü ve ipekli eşya ithal eden tacirlerimizin isimlerini almıştır.

Yunanistan Arjantine tütün gönderiyor

Selânik'teki Yunan tütünlerini himaye ofisi, Arjantin'de bir fabrika açmıya karar vermiştir. Arjantin, senede 13 - 14 milyon kilo tütün istihsal ve 14 milyon kilo da tütün ithal edilen bir memlekettir. Son zamanlarda Arjantin'de şark tütünlerine karşı gösterilen rağbetin artmış olmasından bilistifade Yunan tütünlerini himaye ofisi bu teşebbüse girişmiştir.

Yunanistanda tütün

Yunan hükûmeti, bu sene Yunanistanda tütün zeriyatını geniş mikyasta arttırmıya karar vermiştir. Bu maksatla, Yunan Ziraat Bankasına müstahsil fazla kredi açması ve borç vadelerini de temdit etmesi emredilmiştir.

Yılan avı

Ticaret Odasının yılan ihracatı hakkında Yugoslavya harici ticaret ofisinden malûmat istediği yapılmıştı. Yugoslavya ticareti hariciye ofisinin resmî bültenlerinde okunduğuna göre, ilk defa olarak bir kasaba sıhhiye müdürü bir yılan avı tertip etmiş ve tutulan yılanlara talip çıkmıştır. Bunun üzerine yılan avları sıklaştırılmıştır. Yılan ticaretinin para getirdiğini gören Yugoslavya Hükûmeti de bu mesele ile ehemmiyetle meşgul olmıya başlamıştır.

Tartı ve ölçüler

Ticaret Odasınca ölçüler ve ayarlar için hazırlanan rapor İktısat Vekâletine gönderilmişti. Rapora göre, serit halindeki metrelerle mühendis mesaha zincirleri hariçten getirtilmekte, çubuk ve tahta metreler burada imal edilmektedir.

1 gramdan 50 kiloya kadar demir ve pirinç vezin ölçüleri de dahilde imal edilmektedir. Eski okkaların eritilerek kiloya kalbi kolaydır.

Mevcut teraziler tamir ve ayar edilerek, kantar ve basküllerin okkaları silinerek kilo üzerinden kullanılabilecektir. Şehrimizde tartı ve terazi aletleri imal eden 25 müessesenin günde 300 kiloluk takım yapabilecekleri tahmin edilmektedir.

Raporda, tartı ve vezin işlerini murakaba için bir kontrol teşkilâtına da lüzum gösterilmiştir.

Diğer taraftan esnaf, tartı ve terazilerin damgalıyarak heyetin bir an evvel faaliyete geçmesini beklemektedir.

Amelenin sigortası

Yeni İş Kanunu lâyihası, Meclisin bu devresinde görüşülecektir. Yeni lâyiha, amelenin yevmiyelerinden bir miktar ayrılarak ve buna patronlar da muayyen nisbetler dahilinde iştirak ederek amelenin içtimai sigortaya girmesi için bazı ahkâmı ihtiva etmektedir.

Şimdiden bir sigorta şirketi, amelenin sigorta işini deruhte etmek istediğinden bahisle İktısat Vekâletine müracaat etmiştir.

Konşimentolar

Ticaret Odası, konşimentoların türkçe yazılması için tetkikatına devam etmektedir. Bu hususta kendilerine müracaat edilen muhtelif müesseseler, mütalealarını Odaya bildirmektedirler.

Çay ithali münakasası

İktısat Vekâletinin çay ithalâtı için 15 mayısta açtığı münakasaya muhtelif gruplar iştirake hazırlanmakta, teklif mektuplarını Vekâlete göndermektedirler.

Martta geçinme parası

Ticaret Odası, geçen mart ayına ait geçinme endeksini neşretmiştir. Buna nazaran, 1914 senesinin birinci nısfında 100 lira ile geçinen ana, baba ile biri bir buçuk, diğeri 7 ve üçüncüsü 15 yaşında üç çocuktan mürekkep orta hallı bir aile, mart 933 te altın paraya göre (altın paranın mart ayındaki vasati fiati 934 kuruştu) 113, evrakı nakdiyeye göre 1061 lira ile geçinebilmiştir.

Palamut ihracatı

ÇANAKKALE, (Milliyet) — Limanımıza gelen Amerikan şileplerine palamut tahmil edilmektedir. İhracatın gün den güne inkişaf ettiği görülüyor.

BORSA

(İş Bankasından alınan cetveldir)

2 MAYIS 1933

Akşam Fiatları

İstikrazlar			
İstikraz dahili kuponsuz	96,50	İstikrazı	99
Şark d. yolları	2,90	**Tahvilât**	
D. Muvahhide	54.75	Elektrik	—,—
Gümrükler	5,75	Tramvay	—,—
Saydı mahî	7,—	Tünel	—,—
Bağdat	11.75	Rıhtım	18,25
T. askeriye	7,75	Anadolu I	44,40
İzmir Belediye		„ III	45,75
		messil	56,90

ESHAM

İş Bankası Nama	9,50	Bomonti	21,30
„ „ Hamiline	9,50	Terkos kuponsuz	29,30
„ „ Müessis	102	Çimento Ar.	11,20
Anadolu Hisse	25,25	İttihat dey.	23,65
Tramvay	50,75	Şrk dey.	2,—
Reji	3,80	Balya	2.50
Şir. hayriye	15.—	Şark m. ecza	2,85
		Telefon	13,—

ÇEK FİATLARI

Paris	12,06	Prağ	15,95
Londra	703	Viyana	4,58,75
Nüyork	55.40	Madrit	5,55,25
Milano	9,19	Berlin	2,03,75
Brüksel	3,38 1-2	Varşova	4,25 1-2
Atina	83,35	Peşte	3,85,25
Cenevre	245,75	Belgrat	35,51,25
Sofya	69,34,25	Bükreş	79,85
Amsterdam	118	Moskova	10,71,75

NUKUT (Satış)

	Kuruş		Kuruş
20 f. Fransız	171.—	1 Şilin, Av.	24.—
1 İsterlin	710	[illegible]	17.—
1 Dolar	180	1 Mark	47.—
20 Liret	218	1 Zeloti	24.—
20 f. Belçika	115	1 Penga	33.—
20 Drahmi	25.50	20 Ley	23.—
20 i. Isviçre	820.	20 Dinar	55.—
20 Leva	26.—	1 Çernoveç	—.—
1 Florin	85.—	1 Altın	931
21 Kur. Çek	120	1 Mecidiye	33.—
		Banknot	2.—

Fındık davası

Giresun Ticaret odası reisi ne diyor?

GİRESUN, (Milliyet) — Gönderilen yirmi beş çuval bir parti Fındık içinin İstanbulda muayenesi neticesinde İstanbul Ticaret odasının oda mızı mahkemeye verdiği yazılmıştı. Bu haber burada hayretle karşılanmıştır. Şehrimiz Ticaret odası reisi Fahri Akif Bey diyor ki:

Fahri Akif Bey

— İstanbulda bu fındıkları muayene eden zatın aldandığına kaniim. Giresundan mahsul başlangıcından bugüne kadar 85 bin çuval fındık ve fındık içi sevk ve ihraç edilmiştir. Bu muazzam yekûn iyi oluyor da, yalnız 25 çuval mı karışık gidiyor? Buna ne imkân ve ne de mahal vardır. Bu malın nümunesi odada mühürlü olarak mahfuzdur. Yarın bu nümune heyeti hâkime huzurunda açıldığı zaman hakikat tezahür edecektir.

Spor

Lik maçları

İstanbul Futbol Heyetinden:

5 mayıs 1933 cuma günü icra edilecek maçlar:

Kadıköy Fenerbahçe Stadında:

Süleymaniye - İst. Spor gençler saat 10, hâkem M. Reşat Bey.

Topkapı - Kasımpaşa B. takımı saat 11,15 hâkem M. Reşat Bey.

Topkapı - Kasımpaşa 1 nci takım saat 12,30 hâkem İzzet Bey.

Taksim Stadında:

Altınordu - Anadolu B. takımı saat 10 hâkem Emin Bey.

Altınordu - Eyüp 1 inci takım saat 11,15 hâkem Emin B.

Voleybol

Voleybol ve Basketbol Heyetinden:

5-5-933 cuma günü Galatasaray lokalinde yapılacak maçlar:

Basketbol:

Hilâl - İstanbulspor saat 17, hâkem Semerciyan Bey.

Galataşaray - Beşiktaş saat 18, hâkem Nik Bey.

Voleybol:

Eyüp - Beşiktaş saat 16,30, hâkem Tahir Bey.

Boks

İstanbul Güreş ve Boks Heyetinden:

1933 senesi mıntaka Boks birincilik müsabakası 5-5-1933 cuma günü Vefa - Kumkapı İdman Yurdunda yapılacaktır. Tartı saat 13 den 14 e kadar devam edecek ve müsabaka tam saat 14,30 da başlayacaktır. Müsabakaya yalnız mıntakaca müseccel Boksörler iştirak edebileceğinden iştirak edecek klüpler boksörlerinin isim ve babalarının isimlerile mıntaka sicil N. larını havi bir cetvel vermeğe mecburdurlar, aksi takdirde müsabakaya iştirak edemiyecekleri tebliğ olunur.

Şehir Haberleri

Poliste

Komünistler

50 den fazlası adliyeye veriliyor

Zabıta komünistlik tahrikâtı yapanlara ait tahkikatla ehemmiyetli surette meşgul olmaktadır. Şimdiye kadar nezaret altına alınanların mikdarı yüzü tecavüz etmiştir. Bunlardan bir kısmı evvelce bu işlerle alâkadar oldukları için şüphe üzerine nezaret altına alınmışlardır. Bu seferki tahrikâtla alâkadar olmadıkları anlaşılınca serbest bırakılacaklardır. Fakat yakalananlardan elliden fazlasının bugün mevcuden Adliyeye tevdi edilmeleri muhtemeldir.

Dün akşam da elebaşı bir komünist yakalanmıştır.

Bir katil aranıyor

Safranbolu zabıtası bir cinayetin katilini bulmak üzere İstanbul emniyet müdürlüğüne müracaat etmiştir.

Safranboluda Kiran köyünde 25 yaşlarında Esat namında bir genç boğulmuş olarak köyün ormanlarında bulunmuştur. Orada yapılan tahkikatta bu cinayet failinin aynı köy halkından Mehmet olduğu ve İstanbula kaçtığı anlaşılmıştır. Mehmet burada zabıta tarafından yakalanmıştır, yakında Safranboluya gönderilecektir.

Yangınlar

Üsküdarda İcadiyede Kanlıca caddesinde 83 No. Yazmacı Zare Ef. nin evinde bir yangın çıkmış evin üst katı yandıktan sonra söndürülmüştür.

Gümrükte şayanı hayret bir hırsızlık

Evvelki gece Galata gümrüğü ambarında şayanı hayret ve çok cüretkârane bir hırsızlık olmuştur.

Hırsızlar, gümrük binasının çatısına çıkmışlar, çatıdaki camı açmışlar, bu suretle ambara inmişlerdir. Ambarda kıymetli malların muhafazası için kuş telinden kafes vardır. Hırsızlar, bu tel kafese girerek bir iki sandık muhteviyatını boşaltıp girdikleri yerden gitmişlerdir. Bu suretle boşaltılan bir sandık muhteviyatının eroin olduğu söylenmekte, tahkikata ehemmiyetle devam edilmektedir.

Köylü sigarası

Balatta oturan Edirneli Ali isminde birinde 96 paket köylü sigarası bulunmuş ve müsadere edilmiştir.

Delirdi mi?

Bir bulgar talebesi müşahadeye alındı

Dişçi mektebi talebesinden ve Bulgar tebaasından Petrof Efendi dün sabah Cağaloğlundan geçerken delilik alâimi göstererek bağırmağa başlamıştır. Petrof Ef. polis tarafından müşahede altına alınmak üzere Tıbbı Adliye gönderilmiştir. Zabıta da bu hususta tahkikat yapmaktadır.

Seyyahlar

Dün akşam şehrimize Stella Polaris ve Monte Roza vapurları ile bir mikdar seyyah gelmiştir.

Yeni değil

Eski sahte yüz lira olduğu anlaşıldı

Sahte yüz liralık meselesinin tahkikatı ile emniyet müdürlüğü ehemmiyetli bir şekilde meşgul olmaktadır. Ele geçirilmiş olan sahte yüzlüklerin sayısı on iki kadardır. Bunlar üzerinde fennî tahliller yapılmıştır.

Dünkü akşam refiklerimizden biri, yeniden bir sahte yüz liralık daha meydana çıktığını yazıyordu. Tahkikatımıza göre bu yüz liralık ta sahte yüz liralığın meydana çıktığı günde Selânik Bankasından alınmış olup yeni değildir.

Altın mütehassısı

Kağızman mıntakasında altın araya cak Amerikalı altın arama mütehassısı M. Vonsiclen, evvelki gün ve dün İhracat ofisinin bir mümessili tarafından istasyonda beklemişse de gelmemiştir; bugün muvasalâtı muhtemeldir.

İçtihat ve takdir farkı

Gümrükte tarifenin sureti tatbikına ait içtihat farklarından dolayı hazine zararına meydan verilmemesi için tetkikat yapılmaktadır.

Mahkemelerde

Eroin iptilâsı

Eroin kullanan bir genç tevkif edildi

Dün zabıta müddei umumiliğe Hayim isminde 20 yaşında bir genç teslim etmiştir. Bu genç eroin kullanmak ve koklamaktan suçludur. Hayim ifadesinde ağlaya ağlaya diyor ki:

— Bu menhusa alıştım, yemiyorum, içmiyorum, çıplak geziyorum, fakat bu zehiri almadan yaşayamıyorum. Satıcı değilim, yalnız kullanıyorum."

Müddei umumilik Haymı altıncı istintak hâkimliğine tevdi etmiştir. Hâkim Salih Bey suçluyu isticvap ettikten sonra tevkif kararı vermiştir.

Kara Ali çetesi

Ağırceza mahkemesinde Kara Ali çetesinin nakzan yapılan muhakemesi dün bitmiştir. Evvelce Kara Ali 30 sene, yeğeni Halil ile Kara Ahmette 15 er sene hapse mahkûm olmuşlardı. İddia makamı eski kararda ısrar edilmesini istemiştir. Müdafaa vekili dün pek uzun süren müdafaasında maznun Kara Alinin beraetini istemiş, muhakeme karar tefhimi için gelecek salıya kalmıştır.

Talebenin istiçvabı

Razgrattaki hâdise dolayısile nümayiş yapan talebe hakkındaki tahkikatın ikinci safhası mayısın ikinci haftasında başlıyacaktır.

Dün talebeye celp çıkarılmıştır. Bu meyanda bazı şahitler de cağrılmaktadır. Her gün 3 - 4 talebe celp ve istiçvap edilecektir.

Kaçak rakı

Bartında idaresindeki hanın kendisine ait odasında 7 kilo kaçak rakı ile raki yapmaya mahsus alât ve edevat bulunan hancı İbrahimin muhakemesine Adliye ihtisas mahkemesinde başlanılmıştır. İbrahim suçunu inkâr etmiştir. Mühakeme şahit celbi için başka güne bırakılmış, İbrahim tevkif edilmiştir.

Cemiyetlerde

Ölüleri yakma cemiyeti kurulamayor

Ölüleri yakmak için bir aralık teşkiline teşebbüs edilen cemiyetin kuruluşundan müessisleri şimdilik vazgeçmişlerdir. Bu fikrin başlıca mürevvicilerinden bulunan kimyager Nureddin Münşi Bey bu sarfınazarın, kanaatlarının değiştiğine delâlet edemiyeceğini söylemektedir.

Çay ziyafeti

Darülfünun Felsefe şubesi Talebe cemiyeti dün akşam Halkevinde saat 17 de azaya mahsus bir çay ziyafeti vermiştir.

Mübadelede

Mübadele Muhasebeciliği

Muhtelit Mübadele komisyonu heyeti umumiyesi toplanmış ve Muhasebe müdürü M. Stelyanidis'in tasarruf maksadile vazifesine nihayet vermiştir. Muhasebe işleri, murakıp Muzaffer Beyni idaresi altında bulunan teşkilât tarafından görülecektir. Bundan sonra günün bazı yeni kararları tesçil edilmiştir.

Esnaf bankası müdürlüğü

Esnaf Bankası Müdürlüğüne Hamdi B. seçilmiş ve dün vazifeye başlamıştır.

Belediyede

Konservatuvar

Yeni bina yapılıncıya kadar nereye gidiyor

Yeni şehir konservatuvarı binası inşa edilinceye kadar, konservatuvar Şehzadebaşından Tepebaşındaki Kohut oteli binasına taşınacaktır. Bir haftaya kadar nakil yapılacaktır.

Sultanahmet parkı

Sultanahmet parkının etrafına parmaklık çevrilme işi de bitmiştir. Bugünlerde çiçeklerin dikilmesine başlanacaktır.

Çinko ekmeklikler

Son yapılan teftişlerde bütün seyyar ekmekçilerin çinko kaplar içinde ekmek taşıdıkları anlaşılmıştır.

Deniz hamamları

Şehrin muhtelif sahillerinde deniz hamamı açmak istiyenler Belediyeye müracaat etmişlerdir. Bu sene deniz hamamı açmak istiyenler çok fazladır. Belediye, talimatnameye riayet eden şartname sahiplerine müsaade verecektir.

Vilâyette

Ziraat Sergisi

Sonbaharda açılması düşünülüyor

Bu sene vilâyet bahçesinde açılacak olan ziraat sergisinin bütün zirai kısımları ihtiva etmesi mukarrerdir. Bundan dolayı sergnin hazırlıkları uzun sürecektir. Serginin sonbaharda açılması düşünülüyor.

Değişiklik yok

Haziranda polis teşkilâtında bazı değişiklikler olacağından bahsedilmişti. Salâhiyettarlardan aldığımız malûmata göre, bu doğru değildir.

Müzelerde

Berlin eski eserler enstitüsü azalığı

Topkapı sarayı müzesi müdürü Tahsin Bey Berlin eski eserler enstitüsü azalığına intihap edilmiştir. Enstitü en son yaptığı bir içtimada Tahsin Beye Türkiye muhabirliğini teklif etmiş, Tahsin Bey, muvafakat cevabı verince kendisine azalık ve muhabirlik şahadetnamesi gönderilmiştir. Tahsin Bey badema enstitünün umumî içtimalarına iştirak edecektir.

Sefaretlerde

Yeni Arnavutluk sefiri

Yeni Arnavutluk sefiri Cavit Bey dün akşam Ankaraya gitmiştir.

Lehistanın millî bayramı

Lehistanın millî bayramı münasebetile bugün saat 9,30 da Marie Draperie klisesinde bir ayin yapılacaktır. Saat 11 de konsolos M. Wagnerovicz tebaanın tebrikâtını kabul edecektir.

Maarifte

Muallimler kongresi

İstanbul Muallimler Birliği kongresi perşembe günü Birlik merkezinde saat 23 te toplanacaktır. Kongrede idare heyetinin bazı hücumlara maruz kalacağı söylenmektedir.

* Teftişten avdet — Maarif vekâleti umumî müfettişlerinden Hikmet Bey İzmirdeki teftişatından şehrimize dönmüştür.

Pr. M. Malche dün geldi

Maarif vekâleti teknik müşaviri sıfatile bir sene çalışacak

Cenevre Darülfünun profesörlerinden M. Malche Darülfünun ıslahatı ile meşgul olmak üzere dün sabah şehrimize gelmiştir. Profesör Malche dün öğleden sonra Darülfünun Emin vekili Mustafa Hakkı Beyi ziyaret etmiştir. Maarif vekâleti ile temas etmek üzere bugün Ankaraya gidecektir.. Profesör Malche geçen sene Darülfünunun ıslahı hakkında bir rapor vermişti; bu defa, verdiği raporun tatbikı ile meşgul olacaktır. M. Malche, dün bize şu beyanatta bulunmuştur:

— Türkiyeye yeniden geldiğimden dolayı çok memnunum. Bu defa memleketinize Maarif vekâletinin teknik müşaviri olarak geliyorum. Geçen sene gelişimde bana verilen vazife bir mütehassıs gözü ile Darülfünunu tetkik ederek yapılacak ıslahat hakkında bir rapor vermekti. O zaman bir çok zevat ile görüşerek malûmat toplamış, neticede kendi fikrimi de söylemiştim. Fakat bu defa bilhassa amelî sahada çalışmak için geliyorum. Fakat işe başlamadan evvel Ankaraya giderek, Maarif vekili Reşit Galip Beye hürmetlerimi arzetmek ve vazifem hakkında talimat almak isterim. Gelecek marta kadar memleketinizde kalacağım, bu müddet zarfında kısmen Ankarada kısmen de İstanbul'da çalışacağım.

— Burada yalnız Darülfünun işlerile mi, yoksa umumî surette Maarif işleri ile mi meşgul olacaksınız?

— Konturatım yalnız Darülfünun içindir. Bu da oldukça muazzam bir iştir. Bununla beraber diğer maarif işleri hakkında fikrim sorulacak olursa memnuniyetle söylerim. Zaten geçen sene Darülfünundan bahsederken liselerden de bahsetmemiş mi idim?.

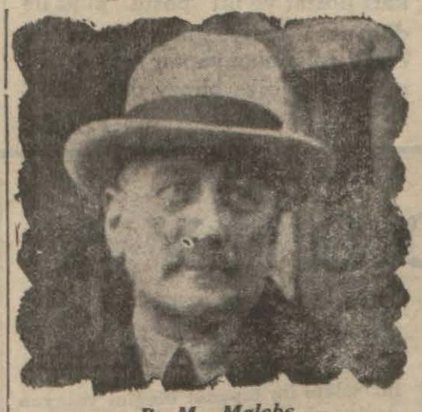

Pr. M. Malche

Darülfünunda esaslı tadilât yapılacaktır; fakat geçen sene verdiğim raporun ne dereceye kadar nazarı dikkate alınacağını bilmiyorum. Maamafih tekrar Türkiyeye davet edilişime nazaran raporum Maarif Vekâletince büsbütüm beğenilmemiş değildir."

Profesör M. Malche geçen sene şehrimizde bulunduğu zamanda temas ettiği muhitte büyük bir sempati bırakmıştı; kendisinden pek çok şeyler beklediğimiz M. Malche'a vazifesinde muvaffakıyet dileriz.

Tırpan

Zafer ve heykel!

Zaferi yapan Türk süngüsü, inkılâbî yaratan Türk kafasıdır. Fakat bu mucizeye timsal olarak kurduğumuz abideler ecnebi elinden çıkıyor.

Vakıa Türkün kahramanlığı Asyada ve Avrupada hemen her milletin tarihine geçmiştir.

Hattâ Türkle harp meydanında karşılaşmıyan milletlerin tarihi bile "Attilâ" nın akınlarını kaydederler.

Böyle olmakla beraber Türk ırkına has olan bu kahramanlığı binnefis kendi kanında ve kafasında duymıyan ecnebi ne kadar yüksek sanatkâr olursa olsun o yüksek hamaseti kalemi, çekici, ve fırçası ile ifade edemez.

Sanatkâr bütün maharetini ve zevkini böyle bir timsal üzerinde işliyebilir. Fakat donacak eser nihayet zevkle tertip edilmiş bir malzeme yığınından ibaret kalır.

Sinyor Kanonika, Danonçiyo için bir heykel kazısa hiç şüphe yok çekici ruhundan gelen bir heycanla işler. Fakat hayal ve dimağı İtalyan mermeri ile eski Roma zaferlerini yontmağa teşne olan sanatkârın gazetelerde okuduğu bir Dumlupınar zaferini yaşatmasına imkân var mıdır?

Bunun içindir ki memleketin muhtelif yerlerinde gerek zafer ve inkılâp için ve gerek büyük halâskâr için kurulan heykel ve abideler ruhumuzu okşayan, bizim malımız olan bir sanat eseri hissini vermiyor.

Eğer Taksim meydanında dört beş yüz bin liraya mal olan ve bugünkü şekli ile büyük zaferi değil inkılâp tarihinin küçük, fakat özlü bir hamlesi olan "Akbaş" vakasını bile hatırlatmıyan taştan çadır yerine Türk eli, Türk harcı, Türk kafası ile taştan bir takı zafer yapsaydık inkılâbın mânâsını daha haşmetli bir lisanla ifade etmiş olurduk.

Fransızların Avrupayı istilâ etmelerini hatırlatan "Paris" te Etoil'deki (takı zafer) şeklinde yapacağımız bir abideye her Türk bir taş getirip koysaydı hiç olmazsa istilâya uğramış Türkle istiklâle kavuşmuş Türkün elinden bir eser çıktığı için tarihî bir kıymeti haiz olurdu.

Romanyalılar bile tarihlerinin hiç kaydetmediği zaferlerin hayalini olsun yaşatmak için tıpkı "Arc de Triomphe" şeklinde bir abideyi "Bükreş"te kurmuşlardır.

Bana öyle geliyor ki pilânı Türk mimarı tarafından çizilecek ve Türk işçisinin elile işlenecek yalnız taştan böyle azametli tak büyük inkılâbımızın daha canlı bir ifadesi olacaktır.

Sinyor Kanonikanın Taksimdeki eserine abide demek doğru değildir.

Ecdadın Kemerburgazda İstanbula şu getirmek için yaptıkları taş kemerler Taksim meydanındaki taş çadırdan daha müheykeldir.

Burhan CAHİT

Masraf bütçesi

Muhtelif fasıllarda münakale yapılacak

ANKARA, 2. (Telefonla) — 932 masraf bütçesinin muhtelif kısımlarında ve fasıllarında münakale yapılmasına dair olan lâyihalar ruznameye alınmıştır. Bu lâyihalardan biri Osmanlı imperatorluğu borçları karşılığı için 932 bütçesine konulan 4 milyon 95 bin liralık tahsisattan ancak 300 bin lirası dainler meclisi namına tesviye edilmiş ve üst tarafının verilmemesi dainler vekillerile ahiren imzalanan itilâfname ile temin edilmiş olduğundan bu suretle tasarruf edilen paradan 1 milyon 580 bin lirasının demiryollar inşaatından Alman Bankaları konsorsyomuna olan borca nısfı Türk parası olmak suretile ödenmek üzere tahsisine, 130 bin lirasının sergi binalarının inşasına yardım için Maliye bütçesinde asılacak fasla konması, 130 bin lirasının Gemi kurtarma şirketine hükûmetin iştirak hissesi olarak Maliye bütçesine ilâvesine, 650 bin lirasının gaz mededeleri fabrikası tesis edecek olan Hilâliahmer cemiyetine yapılan muavenet faslına ilâvesine, 350 bin lirasının hükûmet merkezinde stadyum ve at koşusu mahalli vücude getirilmek maksadile Ankara vilâyetine yardım suretile verilmesine, 1000 lirasının balıkçılık tetkikatının tevsiini temin için İktısat vekâletinin bütçesine ilâvesine dairdir.

Diğer bir lâyiha da tekaüt edilen dahiliye memurlarının ikramiyeleri verilmek üzere Dahiliye bütçesinde 23 bin 762 liralık münakale yapılmasına dairdir.

Milliyet

Asrın umdesi "MİLLİYET" tir.

3 MAYIS 1933

İdarehane : Ankara caddesi, 100 No.
Telgraf adresi : İst. Milliyet
Telefon Numaraları:
Başmuharrir ve Müdür : 24318
Yazı işleri Müdürlüğü : 24319
İdare ve Matbaa : 24310

ABONE ÜCRETLERİ :

	Türkiye için L. K.	Hariç için L. K.
3 aylığı	4 —	8 —
6 „	7 50	14 —
12 „	14 —	28 —

Gelen evrak geri verilmez.— Müddeti geçen nüshalar 10 kuruştur.— Gazete ve matbaaya ait işler için müdiriyete müracaat edilir. Gazetemiz ilânların mes'uliyetini kabul etmez.

BUGÜNKÜ HAVA

Yeşilköy askeri rasat merkezinden verilen malûmata göre bugün hava kısmen bulutlu olacak, rüzgâr şimal istikametlerinden esecektir.

2-5-1933 tarihinde hava tazyiki 760 milimetre, en fazla sıcaklık 21 en az sıcaklık 12 derece idi.

FELEK

Lâhana turşusu ve pehriz davası

Beyoğlu taraflarında elektrik, su, hava gazı tamirleri gibi sokağı açmıya lüzum gösteren işler gece yarısından sonra yapılıyor. Biraz daha evvel de yapılır ve kimse sokaktaki gürültü ile tedirgin edilmez amma, o ciheti düşünen yok!. Sorduğunuz zaman bu kumpanyaların amelesi size cevap veriyorlar:

— Belediye gündüzün sokağın a çılmasına müsaade etmez...

Eh! Haklı bir karar, güpe gündüz sokak açılmaz ya!.. Lâkin hâdisat bu kararın bir balmumu kadar yumuşak olduğunu gösteriyor.

Dün, saat üçte Bahçekapısında Hacı Bekirle onun karşısındaki Hacı İsmail şekerci dükkânlarının tam ortasında bütün bir şehir halkını ufunetlendirecek büyüklükte bir lâğım açılmıştı... Ve çukurdan çıkan şeylerin etrafa zararı dokun masın diye üzerine şöyle bir kar yağdı tertibi kireç tozu serpilmiş idi. Gelen geçen istikrah ile bakıyordu. Bunun burnunun dibinde de arabaların gidiş gelişini tanzim eden belediye memuru bütün haşmetile kürsünün üstünde idi.. Düşündüm, düşündüm. Aklıma hep (bu ne lâhana turşusu o ne pehriz) meseli geldi. Başımı iki tarafa sallıyarak yürüdüm geçtim.

Turizm meselesi

Bir iki gün evvel kongresini akteden bizim (Turing Klüb) ün senelik raporunu ve gelecek seneler için yapacağı şeyleri gazetelerde o kudum. Her şeyden evvel İstanbula gelen seyyah adedinin azlığı gözüme ilişti ve çok müteessir oldum. Senelerden beri İstanbula seyyah celbi için yapılan propagandalardan bir netice alınmayışı teessürümü mucip oldu. Bizim memleketimiz gibi dünyanın gelip görmek istediği bir yere seyyah gelmiyorsa onda bizim kusurumuz olduğunu kabul etmemiz lâzımdır.

Bu işleri mütalea eden bir zatın söylediğine bakılırsa yalnız Amerikalılar dünyayı gezmek için senede 22 milyar sarfederlermiş.. Bu 22 milyardan bize düşen mikdarın bir damla kadar bile olmadığını söylemiye hacet yok. Çünkü bir sene İstanbula vapurla gelen seyyahların adedi 10bini bulmuyor Bunlar da şehri otomobillerle gezip hemen vapurlarına dönüyorlar.. Şehirde kalmıyorlar. Çünkü ne kalacak doğru dürüst otel, ne de onları şehirde tutacak eğlence ve gezme vesileleri var. (Turing Klüb) ün raporunda en ziyade gözüme ilişen nokta hamallarla, sandalcıların ıslahına müteallik temennilerdir. Biz daha memleketin eşiğinde bile seyyahlara kolaylık gösteremiyoruz. Her şeyden ev vel seyyah vapurlarının rıhtıma yanaşmasını temin etmek, onların şehre kolayca çıkıp girmelerini gece geç vakte kadar kalmalarını ve para sarfetmelerini kolaylaştırır. Halbuki bunu yapmıyorlar. Sonra (Turing Klüb) ün reisi bütün Balkan konferanslarına, kongrelerine gidip duran bir zattır. Hiç olmazsa Balkan memleketleri arasında pasaport vizesini kaldırmak esasları üzerinde bir teşebbüs yapmış mıdır?. Zannetmem. Çünkü yapsaydı hemen rapora yazarlardı.. Halbuki merkezî Avrupada Macaristan, Avusturya, Almanya arasında pasaport vizesi olmadığı gibi İtalya i le Fransa arasında da yoktur. Hiç olmazsa şu kolaylık yapılsaydı, bizim memlekete gelen ler çoğalırdı. Sonra memlekete ge len seyyahlar buradaki tercümanla rın elinde oyuncak oluyorlar. Zaten iki gün kalacakları için, Topkapı sarayı, Ayasofya, müzeler falan klâsik şekilde ve çalıp almaca gezdiriliyor, onlar da çıkıp gidiyorlar. Bu seyyahlardan hiç biri İstanbulu, hakikî güzelliğile görmemektedir. İstanbul dünyanın en güzel yeri imiş.. Kimin farkına vardığı var. İstanbulun güzelliği Ayasofyanın (terlerdireğini) okşa yarak, Kairenin mozayiklerini bu run deliklerini dikip bakarak görülmez ki?..

Atinada size derler:

— Aman buradan kırk kilometre uzakta Jöpiterin abdest bozduğu bir yer vardır. Oraya gidiniz.

Otomobile biner gidersiniz... Gi dersiniz... Bir kaya parçası üzerin de bir güzel lokanta.. Lâkin kırk kilometrelik iki tarafı ağaçlı asfalt yol o kadar güzeldir ki; sizde bu gezinti silinmez bir tesir bırakır... Yahut:

— Aman.. Filân adaya gidiniz.. Dalavere balığı meşhurdur. derler. Bir kano otomobil sizi götürür... Alelâde kalabalık bir adada güzel bir otel ve lokanta.. Ve bildiğimiz kefal nev'inden bir balık.. Lâkin bütün bunlar orayı gezmeğe giden bir seyyah için tam seyahat programına girmiş bir takım numaralardır ki; artık seyahat reh beri kitaplarına kadar girmiştir. Bizde ise böyle şey yoktur. İstanbul gibi bir şehirde bir seyyaha on para sarfettirecek vesileler ihdas edilememiştir. Bence (Turing Klüb) ün yapacağı budur: Ne bileyim ben... Beykozun en güzel bir yerine yaptıracağı bir Yalı lokantasında (Beykozun kalkan yavrusu) nu peşkeş çektirtebilir..

Adada istakoz yedirtir... Yakacığa kuzu çevirtmesi yaptırır... Ve bunun gibi İstanbula on tane para çengeli asarsa gelen gidenlerden birkaç dolar kalır. Yoksa bugünkü vaziyette, alacakları dört kart postal ve iki posta pulu ile dünyanın tediye müvazenesinde esaslı rakamlar yapan seyyah paralarından bize birşey düşmez...

FELEK

Hikâye

Gölün Kızı

Sabahleyin şafak sökmeğe başladığı zaman Calûtun oğlu Barut kulübesinden çıktı. Bu kulübeler suların üstünde kazıklara oturtulmuş kulübelerdi. Ufkun kızıllığı gölün sularını tutuşturmuş gibiydi.

Baharın başladığı gündü. Ateşe ve onu yaratan güneşe kurbanlar kesilecek, âyinler yapılacaktı.

Barut Tâunun kızı Vannayı düşünüyordu. Göl kenarında yaşıyan üç aşiret reislerinden birinin kızı.. O gün kur'a ile çekilecek bir muharip bu kız için boğuşacaktı. Barut bu adamın saadetini düşünüyor ve hattâ kıskanıyordu.

Eğer cetlerin bıraktığı zamane âdetleri müsait olsaydı, kur'ayı beklemeden boğuşmağa hazır olduğunu söyliyecekti.

Hafif bir rüzgâr gölün suları üstünde dolaşıyordu. Ortalık ağardıkça, ku lübelerden çıkanlar kalabalıklaşmıya başlıyordu.

Barut hemşireleri arasında Vannayi görünce, kalbi şöyle bir çarptı. Yalnız bu kıza âşık değildi, fakat onun tarafından sevilmiş olmasını da istiyordu. Bir kız, bir delikanlıyı nasıl sever? Kendisini sevdirecek bir şey yapmış olmalı, değil mi? Halbuki Barut ne yapmıştı? Hiç!

Kızlar beyazlar giyinmişlerdi. Erkeklerin üstünde değerli ve nadir hayvanların derileri vardı. Herkes yavaş yavaş mukaddes adaya gitmek için kayıklara doluyorlardı. Kurbanlık öküzler, koyunlar, inekler, âyin için buğday ve saire daha evvelden mukaddes adaya gönderilmişti. Orada rahipler büyük hazırlıklar yapmışlardı.

Nihayet sandallar Mukaddes adaya yanaştılar. İçindekiler çıktılar. Beyaz sakalları göbeğine kadar inen Başrahip ilerlediği zaman güneş, bütün heybet ve azameti ile doğuyordu. Herkese bir sessizlik geldi. Başrahip ellerini göğe kaldırarak bağırdı:

— Ey, bütün topraklardaki ateşlerin büyüğü! İnsanların, hayvanların, otların babası! Beni takdise geldik. Bizi düşmanlarımıza alet ettirme. Ortalığa bolluk ver. Kadınlarımıza çok çocuk yaptır..

Bütün cemaat hep bir ağızdan düayı tekrar ettiler .

Düadan sonra büyük br odun yığını ateşe verildi. Bütün gövüslerden bir sevinç sayhası koptu.

Az ileride etrafı kapalı bir saha yapılmıştı. Sahanın ortasında bir boğa dolaşıp duruyordu. Bu boğa ile güreşmesi mukadder delikanlılar sıralanmışlar, bekliyorlardı. Kur'a çekildi. Bütün arzusuna rağmen Baruta düşmedi. Başka bir delikanlıyı ortaya çıkardılar. Eğer boğayı yenerse kızı alacak, yenilirse etleri parçalanarak, ateşe atılacaktı.

Delikanlı sahaya çıktı. Titriyordu. Biran korkusundan utandı. Yürüdü. Koca boğa hasmına saldırmak üzere idi, delikanlı yan kaçtı. Bu suretle hayvanı boğazından kavramak istiyordu. İkinci hamlesi de boşa gitti. Üçüncüde boğa bütün şiddetile atıldı ve boynuzlarını delikanlının göğsüne taktı.

Delikanlıyı parçaladılar. Etlerini ateşe attılar. O zaman Barut ilerileyerek:

— Calûtun oğlu Barut ta dövüşecek, dedi.

Herkes bu sözleri alkışladı. Vannay kendisi için dövüşmek istiyen delikanlıya baktı ve gülümsedi.

Barut sahaya çıktı. Boğa ile dövüşmesini biliyordu. Nitekim müşkül vaziyette kaldığı, hattâ parçalanacağı zannedildiği bir sırada, birdenbire boğanın sırtına atladı. Ve boğazını bıçaklamıya başladı. Hayvan kudurmuş gibi dört dönüyor ve sahayı alkanlar ile suluyordu. En nihayet mecalsiz yıkılıverdi.

Herkes, yeniden bağrışarak Barutu selâmladılar. Vannay sevincinden titriyordu. Gurur ve iftiharından da kıp kırmızı kesilmişti.

Taûn, kızına delikanlının önünde dizçöktürdü:

— Barut, artık bundan sonra senin efendindir. Yerde ve suda sana ancak o kumanda edecektir. Sen bütün vücudün, kalbin ve ruhunla onun olacaksın..

Bunun üzerine Barut kızı kayığına aldı ve kulübesine götürürken, gölün kızına neşideler okudu.

Sıhhat İşleri

Sıhhatli olmak ta bir irade işidir

Her zaman işitiriz: "Öyle yorgunum ki.. Vücudum külçe gibi.. Kımıldamıya mecalim yok..„ Böyle şikâyet edilir ve hakikaten kımıldamadan bir köşede külçe gibi yığılıp kalınır.

Fakat bu istirahatle yogunluk ve ezginlik geçmek değil bilâkis artar. Çünkü vücut esasen ataletten yorulmuştur. Daha doğrusu atalet sebebile vücudun atamadığı zehirler kanımızda toplanmış, bizi ezmiş, bezdirmiştir.

Bu haldeki insanlara evvelâ bir hız, ruhtan, iradeden doğup kendilerini faaliyete atacak derunî bir kuvvet lâzımdır.

"'Ben yorgunum. Ben alışık değilim. Benden artık geçmiştir.„ demekten başka bir şey bilmiyenler, yalnız şunu bilmelidirler ki insanı bu derece yoran, insanı bu kadar isteksiz ve cesaretsiz bırakan ancak bir ruh bezginliği, bir irade felcidir.

Sıhhatli, istekli ve dinç olabilmek için evvelâ böyle olmayı istemek lâzımdır.

Bunu istiyorsanız, biliniz ki insanı yorgun, iştiahsız ve dermansız bırakan her şeyden evvel şeraiti sıhhiyeye tevafuk etmiyen bir hayat tarzıdır. Binaenaleyh en evvel hayatınızı bir nizam, bir kaide altına alınız.

Havaya, güneşe, yürüyüşe, canlı ve uzun yürüyüşlere ilânı aşkediniz.

Zamanında, mutedil ve temiz yiyiniz. Sinirlerinizi yormayınız, sinir yoracak bahisleri, lüzumsuz iddiaları, manasız dedikoduları bırakınız. Tütün içmeyiniz, içki kullanmayınız, bol uyuyunuz, erken yatıp erken kalkınız.

(Bunları herkes biliyor) mu diyorsunuz? Doğru, fakat tatbikine tevessül edecek kadar kavî bir kanaatla bilmiyor.

Yahut buna emniyetiniz, imanınız var, lâkin fikirden fiile geçmek için iradeniz noksan. Şu halde iradenizi takviye ediniz.

Çünkü aramızda, vücudunda belli başlı bir hastalığı olmadığı halde, yalnız iradesizliği yüzünden bir hasta gibi dermansız, bir hasta gibi kendine ve muhitine faydasız o kadar zavallı insan var ki, bu iradesizliği de müstevlî bir illet gibi nazarı itibara almak lâzımgeliyor.

İradeyi ve sinirleri uyanık tutacak mühim bir nokta: Bütün fikirler, bütün sözler, bizim tahteşşuurumuzda, ihtiyarımız haricinde işliyen asabi merkezlerimizde silinmez birer iz bırakırlar. Halbuki bu merakizi asabiye kan deveranı, teneffüs ve hazım yolları gibi maddî hayatımızı idare eden bir sistem teşkil ederler.

Eğer biz bunların üzerine fena fikirlerimiz ve fena sözlerimizle acı, bedbin bir telkin yaparsak, bu telkinden dolayısile kalbimiz, ciğerlerimiz, midemiz müteessir olur. Kendi kendimize kimsenin yapamıyacağı bir fenalığı yapmış oluruz.

Öyleyse, kendi kendinize (yorgun, isteksiz ve kabiliyetsiz) olduğunuzu değil, zinde, arzulu ve kabiliyetli olduğunuzu söyleyiniz. Bunu her gün tekrar ediniz.

Böyle düşünmek, böyle söylemek ruhun bir hızını, bir azmini gösterir. İşte bu hız, arzettiğimiz sinir merkezlerine ve oradan da kanımıza, ciğerlerimize intikal ederek bize umulmadık bir kuvvet ve imkân hazırlar.

İnsanda her şeye karşı yüzlerce kabiliyet vardır. Ne türlü isterseniz o çeşit kabiliyetlerinizi inkişaf ettirebilirsiniz.

Dünyayı idare eden fikir kuvvetidir. Sıhhatmız da her şey gibi ona tâbidir.

Dr. Muhip NURETTİN

Yarın akşam saat 9,45 te Taksim'de
TÜRK SİNEMASINDA (Sabık Majik)
KUMRU
Mümessilesi: Cennet Perisinin ilâhî yıldızı
DOLORES DEL RİO
Aşk, ihtiras ve heyecan!.. [2815]

Yarın akşam ARTİSTİK sineması
İki büyük, lüks ve aşk filmini takdim ediyor:
KADIN SEVERSE
Taganni kraliçası
GİTTA ALPAR
tarafından temsil ve TRAVİATA ile "Si l'on perd son coeur„ gibi tangoyu vesair bir çok melodileri taganni edilen film.
KARAMAZOF KARDEŞLER
Dostoewski'nin meşhur romanından muktebes fransızca sözlü ve şarkılı film.
Mümessilleri:
FRİTZ KORTNER ve ANNA STEİN
Yeni yaz fiatları: Duhuliye 25, birinci ve balkon 35. Hususî 50, localar 200 kuruş. (2813)

Gelen karşılıklar

Liste: (44)

İhtar: İhtilâf: Anlaşmamak, uyuşmamak. *İhtilâs:* Kapmak. *İhtira:* Olmıyanı bulmak. *İhtisar:* Kısaltmak, kısaltılmak. *Ihtiyar:* seçmek. *İrade:* dilemek *İrca:* Çevirmek. *İrsî:* Ana babadan kalma. *İrşat:* Doğru yol gösterme. *Irtisam:* Resmî çıkmak, nakşolmak.

1 inci mektep muallimleri

* * *

Liste: (45)

Kariha: Us. *Karine:* Yakınlık. Kasaba: Büyük köy, boru. *Kast:* Bilerek yapma. *Kasvet:* Sıkıntı. *Kaza:* İstemiyerek olan, sancak. *Kefalet:* Ödeme karşılığı. *Kerre:* Katlama. *Kesafet:* Koyuluk. *Keşf:* Açma, bulma. *Keşmekeş:* Çekişme. *Kibar:* Büyük, soylu. *Kibir:* Büyüklük taslama. *Kısım:* Parça, bölme. *Kısmet:* Pay, bölme.

14 üncü mektep muallimleri

* * *

Liste: (44)

İhtar — Duyguya getirme, İhtilâf — uyuşmama, ayrılık, İhtilâs — çalma, para yemek, İhtira — Yaratmak, bulmak, İhtisas — derin bilgi, İhtiras — yenilmez istek, İhtiyar — yaşlı, istek İrade — buyruk, isteme, İrca — geri çevirme, İrsi — Soydan gelme, İrşat — yol göstermek, İrtisam — Kılığı çıkma.

35 inci mektep okutma heyeti

* * *

Liste: (45)

Kariha — Anlama gücü, Karine — İp ucu, Kasaba — büyük köy, Kast — bilerek, Kasvet — Sıkıntı, Kaza — kötülüğe oğrama, Kefalet — üstüne alma Kerre — bir daha, Kesafet — koyuluk, sıklık, Keşif — bulma, ortaya çıkarma Keşmekeş — Karışıklık, kargaşalık, Kibar — ünlü kimse, incelik, Kibir — bübürlenme, büyüklük satma, Kısım — parça, bölük, Kısmet — bölme, payetme, alınyazısı.

37 inci mektep okutma heyeti

* * *

Liste: (46)

Mahdut (Çevrilmeden) çevrik. *Mahfil* (üşmek kökünden) üşkünek. *Mahrem:* gizli, saklı. *Mahrum:* paysız. *Mahsul:* verim. *Mahzur:* sakınık, sakunç. *Mecal: Meccanen:* Beleş, parasız. *Meclis:* Kurultay. *Mecmua:* (durmek kökünden) dürük.. *Mihnet:* (üzülmekten) üzgü. *Mihver:* (çevirmekten) çevirgen.

Otuzuncu ilk mektep muallimleri

* * *

Liste: (47)

Saadet: Kotluluk, mutluluk, güzel yaşayiş. *Serboş:* Başıhoş, başidumanlı, kendinde değil. *Satr:* Kapalı örtücü, yazi sirası. *Satvet:* Öldürücü güç, yapabilme gücü. *Sefahet:* us yeğniliği, eğlence yaşayişi, akılsızlık. *Sefalet:* Düşgünlük, sürünmek. *Selâm:* Sakıalacak, utanılacak kötülükten kurtulma. *Selamet:* kurtulmak, kiyiya çıkmak. *Selâset:* Sözde düzenlik, sözde akıcılık. *Semt:* Sağ, sol, ön ard, üst, alt yanlardan her biri. *Senet:* Borçlanma kâğıdı, tanık, araci, dayancak şey. *Serbest:* Bağsiz, koyverilmiş, engelsiz bırakılmış.

Seyrisefainden: Cevat Oğuz

* * *

Liste: (46)

Mahdut: Sınırlanmış. *Mahfil:* Toplanacak yer. *Mahrem:* Gizli, kapalı, kendisile evlenilemeyen soy sop. *Mahrum:* yoksuz, gelirsiz, eyilik, yapılmayan. *Mahsul:* Verim, toplanan, ortya gelen. *Mahzur:* Çekinelecek, sakınılmak, korkulu. *Meccanen:* Parasiz, değersiz, karşılıksız. *Mecal:* Dayanıklık, güç, çelim. *Meclis:* kurulmak, oturulmak. *Mecmua:* bir kaç bilgiye bağlı seçilmiş yazılı defter. *Mihnet:* Kayğu, tasa, kişiye erişen kötülük. *Mihver:* Çark gibi şeylerin ortasından geçen döndüren ok.

Seyri Sefainden: Cevat Oğuz

Bugün matineelerden itibaren
OPER A'da
2 büyük film birden
VİKTORYA ve HÜSARİ
İVAN PETROVİCH ve GRETL THEMER tarafından temsil edilmiş muazzam ve feerik sahneli operet ve
VATAN UĞRUNDA
Rus diktatörlerine karşı gençliğin ıslahı hukuku arıyan ve hüriyeti isteyen bir milletin fedakârlığı. Baş rolde JADWIGA SMOSARSKA (2812)

GLORYA'da
Bu akşam sinema ve
MÜNİR NURETTİN
Verilecek olan mevsimin
SON KONSERİ
Fiatlar: 75 - 100 - 150 - 200 kuruştur. (2811)

Farik Hayat Kaza ve Otomobil
Sigortalarınızı Galatada Ünyon Hanında Kâin ÜNYON SİGORTASINA yaptırınız.
Türkiyede bilâfasıla icrayı muamele etmekte olan
ÜNYON
Kumpauyasına bir kere uğramadan sigorta yaptırmayınız.
Telefon: Beyoğlu 4.4888 2363

Milliyetin edebi romanı: 92

MAKEDONYA

Aşk, Kin, Politika ve Kan..

Müellifi: Nizamettin Nazif

Gencin lâkayt konuşması, kendisine tam bir itimat göstermesi Kolağasının hoşuna gitti. Cebinden küçük bir zarf çıkardı:

— Bunu al.. Resnedeki işi bitirdiğin zaman içindekini oku.. Yapabileceğine aklın eserse yap. Fakat aklın esse de esmese de okuduktan sonra mektubu yırtmayı unutma..

Bir danslı eğlence

— Haydi.. başla!

Yarı bir ay, bulutsuz bir gökte Pintilik etmeden ışık saçıyordu. Biribirine çok yanaşık iki tepenin, bitişik iki avuç kadar dar aralığından, durur gibi ses çıkarmadan akan su, söğüt ağaçlarının sık dalları ile kılıflanmış kara gövdeli bir değirmene dalıyordu. Işitilen dangıltı bu değirmenin dönen dolabından çıkıyor; az aşağıda, değirmenden kurtulan sular, çok gürültülü bir şelâle ile tepenin eteğini yalayan dereye akıyordu.

— Haydi.. Başla!

Bir gaydanın kursağı şişti.

Bir ağacın, damarları gözüken bir sıska ihtiyar eli gibi toprak üstünde kabarmış kuru köklerinde oturan bir adam, karanlıklar içinde, pis kokulu domuz ahırlarile, öksürerek, balgam savurarak küfreden çorbacıları ile, en temiz toprağı Mazori bataklıklarına rahmet okutan tezekli çamurlu tarlaları ile bir Sırp köyünün pis havasını yaratan iğrenç bir sarhoş curcunasına başladı.

— Oyna kız!

— .....

— Kalk oyna.. yoksa..

Yirmi otuz kişilik bir halkanın ortasında, peynir tulumları, kızarmış et parçaları, testiler, ibrikler ve şarap fıçıları ile yarı kaplanmış bir çayır parçası vardı. Eli tabancasında bir adam, yanında oturan bir kızı dürtükliyerek ayağa kaldırdı. Sonra ayakta duran bir başkası beline bir dipçik vurdu. Yere kapaklanan zavallı kız peynir tulumlarına tutunarak doğruldu. Gayda gittikçe iğrençleşen Sırp polkasına devam ediyordu. İstemiye istemiye oynamıya başladı.

Yüzü güzel miydi? Kim bilir.. Belki yüzü de güzeldi.. Fakat güzel olmasaydı bile bu vücut öyle kıvraktı ki, kaşları hilâl gibi olmuş veya olmamış, gözleri ahû, dudakları kiraz olmuş veya olmamış.. insanı düşündürmiyordu bile..

Yarı aydınlıkta, belkemiğinin son boğumunda mihverlenerek, bir değirmentaşı ağırlığı ile dönen sağrıları, seyredenleri çıldırtıyordu. Kâh ellerini vuruyorlar, kâh nârâ atıyorlar, coştukça coşuyorlardı.

Bu kadar oynak bir vücut, ancak açık havada, şehirlerin mafsalları kireçlendiren kötü ahlâk kayıtlarından azade yerlerde yetişebilirdi. Faraza akan bir dere kenarında.. içlerinden duman çıkan kirli kara çadırlarda... Yahut kişniyen, çifte atan, çifteleşen aygır sürüleri arasında. Eğer bu kız bir çingene değilse mutlaka yüksek markalı bir şehir tiyatrosunun birinci sınıf baleritlerindendi.

Onu yerinden kaldıran adam bir şarap çanağını, üstüne başına dökerek ağzına dayadıktan sonra öbür yanında oturan başı örtülü bir kızı dirseğile dürttü:

— Sen de kalk!

Kızdan ses çıkmadı.

— Kalksana kız!

— Benim kim olduğumu biliyorsun. Ben, sarhoş meclisinde, göbek atacaklardan değilim.

— Şu ağızları bırak ta kalk.. Yarın akşam Kıriste kaptanın kızkardeşi de burada göbek atacak.. Utanmıya lüzum yok.. Buradaki aslanların en züğürdü senede elli domuz satar. Haydi, durma kalk..

— Kucağımda uyuyan çocuğu uyandırma.. yazıktır.

— Onu bana ver.. Yarın akşam anasına kavuşturacağım onu.. Hehhehheeee... Haydi kalk..

Dirseğile kadının göğsüne öyle bir vurdu ki kadın, sırtüstü düşmemek için yanındaki adamın koluna tutundu. Fakat o da öbürüsünden hayırlı bir matah değildi. Bir dirsek te o vurdu. Kadın bu sefer nakavt olmuş bir boksör gibi yuvarlandı. Kim bilir onu oynatmak için daha neler, ne tazyikler yapacaklardı. Fakat ne oldu, nasıl oldu.. Ortalık birdenbire karışıverdi. Halkadan kalkanlar kaçtılar. Bir iki silâh sesi duyuldu. Halkada kalanlar, üzerinde kara kediler koşuşmuş tabut kapakları gibi yere yuvardan kendisini iten, kakan ve dipçikliyen adamların önüne düştü. Onların istediği istikamette yürüdü..

Bir kurşun da gaydanın kursağını delmişti. Ne olduğunu anlıyamadan yakasını gelenlerin eline kaptıran gaydacı sersem sersem gaydasına bakıyordu. Gene ne olduğunu anlıyamadan iten kakan ve dipçikliyen adamların önüne düştü. Onların istediği istikamette yürüdü.

. . . . . .

. . . . . .

Değirmenin ve söğüt ağaçlarının arasından geçenler sessiz akan suyun kenarından tepeye çıktılar.

Tepenin üstünde biran durdular. Tepeden aşağıya indiler. Yeni nadas edilmiş bir tarladan geçerken, sağdan soldan gelen dört beş silâhlı adam daha katıldı aralarına...

Yürüdüler... Üç kadın iki erkek ortada... Bunlar esirlerdi. Ve yirmi silâhlı, bu küçük esir kafilesinin önünde, arkasında ve yanlarında yürüdüler. Silâhlılar silâhsızları arasıra namlularile dürtüyorlardı. Taze nadas edilmiş tarlalardan geçtiler. Bir iki küçük tepeyi dolandılar. Sonra, bütün ışıkları sönmüş, bol ağaçlı bir köyün kapısında iki azgın köpek havlıyan bir evine daldılar.

Çıkrıklı bir kuyunun kenarında uyuklıyan bir nöbetçiye, kafilenin en önünde giden uzun boylu adam, rumca bir şeyler söyledi. Uyuklıyan nöbetçi koşarak evin içine girdi; bütün mumları yanan üç kollu bir şamdanla çıktı. Bu şamdan evvelâ Pavlo Melâs'ın ince hatlı güzel erkek yüzünü, sonra Lûbinska'nın yılmaz bakışlı mavi gözlerini aydınlattı. Kısa bir sükût oldu. Melâs esirlerini dikkatle süzdü. Mumların ışığında gaydacı ile diğer erkek esirin suratları hem korkak hem de korku veren bir iğrençlikle

(Devamı var)

RADYO

Programda Değişiklik olmalı

Radyoda en çok aranan şey program değişikliğidir. Radyo istasyonlarını yıkan ve sevimsiz bir hale getiren bir şey varsa o da proğramın monotonluğudur.

Evvelce Avrupa merkezlerinde daimî radyo orkestraları tutulmakta iken son senelerde halkın değişik takımlara fazla rağbet göstermesile bir çok merkezler daimî orkestralarını günde bir saatten fazla çalıştırmamağa mec bur kalmıştır.

Ayni takımlar bir radyoda ara, sıra konser verebilirler. Ancak her haftanın ayni gün ve saatinde hep ayni heyetlerin dinlenilmesi usanç verir.

Varşova istasyanunda Cumartesi, akşamları Chopin'in eserlerin den mürerrekkep bir saatlik bir konser verilmekte ise de bu kıymetli bestekârın o kadar çok eseri vardır ki ayni parça senede bir kere bile tekrar edilmez.

Az bir zaman içinde ayni havaları tekrar eden radyo merkezlerinin bir gramofondan farkı kal maz. Bunun için en iyi parçaları da ayni hafta ve aylarda ve hattâ bazı merkezlerde olduğu gibi her gün çalınmasına hiç bir din leyici tahammül edemez.

Herkes bilir ki maatteessüf İstanbul radyosunda yeni çıkan avam şarkıları bazan on beş gün sıraya çalındığı vakidir.

Radyoculuğun ciddiyetine uymıyan bu hal binlerce kişinin asa bileşip radyosunu kapamasına sebebiyet vermektedir.

Eğer bu şarkılar program rejisörü Bey tarafından halkın hoşuna gittiği zanniyle dinletiliyorsa, Rejisör Bey yanılıyorlar.

Her beğendiği parçanın herkes plâkını alabilir.

Bir müddet evvel İstanbul rad yosunun alaturka kısımların her ikisinde de bir şarkının her iki takım tarafından da ayri, ayri çalın dığını belki bazı dinleyicilerimiz farketmişlerdir.

Rejisör Beyin proğram tanzimile alâkasının derecesini en iyi bu gösteriyor. Bellenmelidir ki bir radyo halka şarkı ezberletici bir musiki muallimi değil, bilâkis dinleyicilerin arzusu veçhile hare ket edecek bir müessesedir. Bilhassa bu noktada ısrar edeceğiz.

Şirketler her hangi bir heyet veya orijinal takımı daima angaje olmaksızın bir kaç kere için işgal edebilirler. Radyoya her getirilen takımın temelli işgal edilme sine lüzum yoktur.

Ayni takımların senelerce bulundurulmasile, sermayeleri pek fazla olmıyan bu takımlar hep dinlediğimiz parçaları bize her hafta birer dinletmektedirler.

Ara sıra meşhur ecnebi artistleri şehrimize gelip Beyoğlunda bir kaç konser vererek tekrar memleketlerine dönüyorlar. Bunlardan hiç birini bir kere radyoya davet etmek şirketin hatırına gelmemiştir.

Her yerde millî bir müessese mahiyetinde olan radyoya yarım saat için olsun davet edilecek bir ecnebi takım ve grupunun ret ceva bı vereceğini memûl etmiyoruz.

Her günkü usanç verici neşriyat arasında şirketin her bir yeniliği dinleyicilere bir nimet olacağını şirket bilmelidir.

Turgut MİTHAT

Karilerimize cevaplar

Hüseyin Hüsnü Beye:

Fazla lâmbalı radyo aletlerinin modası geçmştir. Radyonun ilk zamanlarında lâmba fazlalığı istasyon almakla sada yüksekliğinde tesiri vardı. Çünkü o zaman şimdiki lâmbalar yoktu ve bütün lâmbalar aynı derecede kuvvetsiz olduğu gibi en kuvvetlisi 90 voltluk mütemadî cereyana mukavemet edebilirdi. Şimdiki lâmbalardan çoğu 300 volta dayanır ve bir lâmba eskiden 2 , 3 lâmba vazifesini görür. eskiden 12 lâmbalık aletler vardı. Şimdi 5 , 6 lâmbalıkları eski 12 lilerden çok daha hassastır.

Nazire Hamdi Hanıma:

Bize soracak olursanız kulaklıkla yalnız İstanbul dinlemiye mahsus galenli aletlerin hazırını tecrübe ederek almak daha doğrudur. Yapacağınız küçük bir hata yüzünden alet işliyemeye bilir.

Sonra piyasamızda malzeme o kadar pahalıdır ki böyle bir alet hazır almıldığından bir misli daha pahalıya çıkar.

Evinizin mevkii bir rol oynamaz; yalnız 50 metre anten lâzımdır.

Talât Beye;

Bozukluk aletinizde değildir. Kış mevsiminde uzak yerler alınır, hava ısındıkça uzak, hattâ büyük merkezler nisbeten daha zayıf olarak işidilir. Yaz yaklaştıkça bütün istasyonlar daha geç saatlerde ve parazitli olarak alınır. Parazitin önüne nisbeten geçmek yollarını karilerimize bildireceğiz. Merak etmeyiniz aletinizden değil sorduklarınız mevsimin tesirleridir.

Umumî Avrupa Konserleri

Perşembe akşamı saat 21,30 da Fenlândiya hükûmet merkezi olan Helsingfors'ta verilecek olan bir konser bu şehre kablolar ile bağlı bulunan bütün şehirler Armes Yacrnefelt'in idaresindeki programı aşağıda yazılı konseri nakledeceklerdir:

A) Silelius'un eserlerinden fantaziler.

B) Keman konseri (1.- Allegro moderato.)

2— Adagio di molto 3.- Allegro mamon tanto. ve daha bazı orkestra parçaları.

Radyo haberleri

Macaristan cazı sansör ediyor

Son zamanlarda Caz musikisinin gûfteleri fazla açık olduğundan bir çok Macar aileleri radyo şirketi komiserliğine

Prağ radyosunda haftada üç, dört konser veren Otokar Jeremias takımı

müracaat ederek bu gibi şarkıların radyolarda söylenmesine müsaade edilmemesini rica etmişler.

Komiserlik bu noktada şirketin nazarı dikkatini celbettikten maada cazın daha az çalınmasını şarkı gûftelerini sansör edileceğini bildirmiştir.

Âmâlara bedava alet

Çekoslovak radyo şirketi âmâlara bedave radyo aletleri alınmak üzere bir tahsisat ayırmıştır.

Ses mükâfatı

Geçenlerde Yugoslavyanın Zagrep radyo merkezinde bir ses müsabakası yapılarak en iyi seslilerin seçilmesi dinleyicilere bırakılmıştır. Müsabakaya 60 kişi girmiş ve evvelce isimleri kimseye bildirilmemiştir.

Gelen üç bin cevap tasnif edilip en çok rey alan üç kadın ve üç erkek tekrar radyoya getirilerek bir daha rey toplanacaktır. Birinciden üçüncüye kadar iyi mükâfatlar verilecektir.

Macarların seyyah celbi

Macarlar radyolarile seyyah celbine başlıyacaklardır. Altı lisan ile yapılacak olan bu programlarda bilhasa Macaristandaki tedavi mahallerile sanatoryum ve radyolarından bahsolunacaktır.

Propagandalar günün muhtelif saatlerile geceleri icra edileceği bildirilmektedir.

Bükreş Radyosunun senelik hesabı

Bükrş radyo şirketinin seneik hesaplarında 491,035 Lei açık vardır.

Bugünkü program

İSTANBUL:
18 den 18,45 kadar Saz (Muzaffer Bey)
18,45 den 19,10 kadar Orkestra.
19,10 den 19,30 kadar Doktor Tevfik İsmail Bey tarafından Verem hakkında konferans.
19,30 den 20 kadar Orkestra.
20 den 20,30 kadar Saz (Hamiyet hanım)
20,30 den 21 kadar Saz (Seniye Hanım)
21 den 21,30 kadar Saz (Mahmure hanım).
21,30 den 22,30 kadar Orkestra, Ajans, Borsa haberleri ve Saat ayarı.

VARŞOVA, 1411 m.
10.15: Romadan naklen: Papanın ruhî tvsiyeleri. 13.15: Matinal konser. 15,25: Halk musikisi. 17.30: Plâk. 18: Keman konseri. 19: Hafif musiki. 21: Leh musikisi. 23:.?. 23:.35: Müsahabe.

BUDAPEŞTE, 550 m.
20: Opera, fantazileri. 21.05: Paul Geraldy'nin bir eseri (stüdyodan). 23.15 Hberler. sonra: Sigan musikisi.

VİYANA, 517 m.
20.45: Alois Dostal takımının hafif ve operet havalrı, şarkılar. 21.50: Konferans. 22.55: Dans musikisii

PRAG, 487 m.
20.25: Slâv eserlerinden mürekkep konser. 21.20: Çek eserlerinden mürekkep konser.

LANGENBERG, 487 m.
22.15: Piyano konseri. 23.40: Gece musikisi.

ZÜRİH, 459 m.
20.55: Hafif musiki. 21.45: Edebî neşriyat. 22.45: Filharmonik konser.

BÜKREŞ, 394 m.
13: Plâk. 14.20: Plâk. 18: Radyo orkestrası. 19.20: Keza. 20: Konferans: 21: Pyano konseri (Bach, Chopin, Debussy). 21.45: Piyano - viyolonsel konseri. 22.20: Klrinet konseri.

BRESLAU, 325 m.
21: Halk konseri (şarkılı). 22.15: Neşeli bir skeç. 23.50: Dans musikisi (Berlinden).

Dinlediğimiz Neresidir?

BRÜNO, (Çekoslovakya) Prag merkezinden sonra en iyi dinlenen Çek istasyonudur. 341 metrelik Brünonun anten kudreti 32 kilovattır.

Programını kısmen Prag'dan naklen ve kısmen bizzat neşreder.

Erken saatlerde işidilen spiker "Hallo, radyo - jurnal Brüno (Brno)" diye seslenir. Programın başlamasından evvel istirahatlerde bir horos ötmesi işidilir.

Sağdan: Breslâu spikeri. Mr. Fucks - Brün spikeri Mr. Chomupka

BRÜKSEL, (Belçika) Radyo istasyonu "İsi Brüksel" diyerek neşriyata başlar. Uzaklığından dalgayı bu merkezi pek müsait havalarda hassas aletlerle dinlemek kabil olunur. Dalgası 509 metre, kudreti 15 kilovattır. İstirahat işareti yoktur. Yalnız istirahatlerden sonra program başlıyacağından bir dakika evvel bir ıslık sesi gelir. Neşriyat fransızcadır.

33 8 metrede ikinci bir Brüksel istasyonu daha çalışmaktadır. Spiker flamca olarak "Heer Brüksel N. İ. R. velâmşe uitzen ding" cümlesini her neşriyatın başında tekrarlar. Kudreti diğer Brüksel derecesindedir. İstirahatlerde ıslık çalınır.

Sağdan Budapeşte spikeri Madam von Gecsö ve Matmazel Lidia Beöthy

BUDAPEŞTE, (Macaristan) dinleyicilerimizce sevilen bir istasyondur. Peştenin anten kudreti 18 kilovat ve dalgası 550,5 metredir. İstasyon programa başlarken Macar, Alman ve Fransız lisanlarile istasyon dinleyicilere tanıtılır. Macarcası "Hur radyo Budapeşte", Fransızcasıda "İsi radyo Budapeşt" diye sıra ile bazan kadın bazan da erkek spikerler tarafından söylenir. İstirahatlerde ahenkdar bir nota işidilir.

Amelî bilgiler

Hoparlör fişlerine dikkat

Aletinizdeki hoparlör lâmbası 5 ayaklı veya ayakların üstündeki kemerde bir vida var ise lâmbaya pentod denir. Böyle bir lâmbalı ahizeden hoparlör fişleri takıp, çıkarıldığı esnada makinenin cereyan ile alâkası kesilmelidir. Kesilmeyecek olursa beş ayaklı lâmba bozula bilir.

Hoparlör ve rutubet

Rutubete tahamül eder cinsten olmayan hoparlörler yaş yerlerde bırakılmağa gelmez. Mesele büyük mikyasta su, yahut yemek koymayıp buhar neşrolunan yerlerde hoparlör kullanılan hoparlörler bir zaman sonra bozulmak tehlikesinde kalır. Tabiî yemek pişmediği takdirde zararı yoktur.

Makine ve hoparlörler her hangi bir zaman ratip yerlerde bulundurulmak icap ettiğinden muşambalı bezlerden bir kılıf yaptırılarak üzerlerine örtmek muhafazaya yeter.

Toprak hattının ehemmiyeti

Bazı radyo aletleri hassas olduklarından toprak hattı büyük rol oynamaz zannile bir çok kimseler yalnız anten ile çalışırlar ve her istedikleri yeri bulmakta güçlük çekmezler. Fakat hoparlörlerinde peyda olan hafif bir uğultunun nereden geldiğini anlıyamazlar.

Pek çok dalgalar cereyanının tabiatile neşrettiği hafif uğultunun haricinde daha fazla hissedilen uğultu toprak kullan-

Tiyatro veya operaların nakledilmesine mahsus mikrofonlar

mamaktan ileri gelir. Toprak hattı alete raptolunca bu gürültü derhal yarı yarıya azalır. Çok dalgalarda ayrıca bir gürültü merkezlerden gelir. Bunlarda şüphesiz toprak hattı bir rol oynamaz.

Güzide cümhuriyet ordusuna 350 genç zabit girdi

Diploma alan gençlerimiz kimler?

(Başı 1 inci sahifede)

ren ordumuzun safları arasına karışan genç zabitlere güzel bir hitabe irادederek kendilerini tebrik etti.

Şükrü Naili Pş. nın hitabesi

Müteakıben Kolordu Kumandanı Şükrü Naili Pş. yürekten gelen bir ifade ile gençleri teşvik edici birkaç söz söyledi Şükrü Nail Pş. nutkunda ezcümle:

"— Büyük Erkânı Harbiye Reisi Pş. Hz. kendi namlarına burada bulunmamı emrettiler. Müşür Pş. Hz. nin selâm ve iltifatlarını size tebliğ ederim. Dedikten sonra çetin tahsil hayatının sonuna eriştiklerinden dolayı genç mezunları tebrik etti. Zabit vekilleri bir ağızdan, yüksek sesle:

— Var ol! diye bağırarak kumandanlarına teşekkür ettiler.

Şükrü Naili Pş. Harbiye K. İzzet Beyle mektep müdir ve muallimlerini talebeyi yetiştirmek hususundaki kudretlerinden dolayı tebrik ederek sözüne nihayet verdi.

Cümhuriyet abidesinde

Yeni mezunların keman ve piyanoda çaldıkları parçalar dinlendikten ve hazırlanan zengin büfeden davetliler izaz olunduktan sonra genç zabit vekilleri başlarında muzika olduğu halde Taksime gelerek Cümhuriyet âbidesine merasimle çelenk koydular. Muzika istiklâl marşı çaldı ve halk şiddetle alkışladı. Abidenin etrafında geniş bir halka halinde toplanan kalabalık görülmemiş bir dereceye varmıştı. Harbiyenin bu seneki mezunlarından suvari zabit vekili Aziz Resit Bey, abide önünde çok canlı bir hitabe söyledi.

Canlı bir hitabe

Bu hitabeyi aynen neşrediyoruz:

— Ünlü Türk milleti!

İman dolu yüreğin derinliklerinden sana haber getirdim. Riraz evvel ant içtik. Üstüne çelik kanatları gererek seni geceli gündüzlü bekleyen orduya bir az evvel karıştık. Kalbimize dolup boşalan kan, ateşini senden, ilhamını senin dünyalara baş eğdiren büyük oğlundan almıştır. Lâzım olduğu yerde kanla toprağı sulayacağımıza senin karşında and içiyoruz. Başeğmez Türk milleti! Ordun da filizlenen bu fidanlar senin içinde çıkarak senin elinle ekilmiş ve yetişmiştir.

Senin için yaşyacak, senin uğrunda ölecektir.

Onlardan akacak kanlar daha sonra gelecek yavrularımıza bir kuvvet ve kudret membaı, bir iman kaynağı olacaktır.

Sana ve yurduna feda olsun! Can evinden yaralı bir arslan gibi uyurken birdenbire silkinip doğrulan, birkaç yılda birkaç asır yaratan bir milletin yurdu na bekci olmak şerefi, o kadar engin, o kadar uçsuz bucaksız ki bunun dört yüz gencin göğsüne sığmayan kasırgalı heyecanını anlatamayacağım. Yurdumuzun ortasında yükselen 17 milyonu pervaneler gibi çemberinin etrafına toplayan yüce başbuğumuza ve sana şükranlarımızı yükseltiyoruz.

Bize lâyık gördüğünüz bu şerefli vazifeyi bize inanışımızdan fazlasile başaracağız. Er meydanında neler yapacağımızı, yurt uğrunda nasıl öleceğimizi hikâye etmiyeceğim. Milyonlarca şehidin hayalinizde yapacağı bir geçit resmi, yarınki saatlerimizin ölçüsü olsun.

Aziz yurdun mesut bir yuva gibi daima sen kalması için bilerek, gülerek öleceğiz. Fakat el eli değdirmeyecek, el ayağı baştırmayacağız. Sana uzanan elleri kıracağız. Belki bu uğurda öleceğiz. Fakat seni tamamile benliğine sahip, hür ve müstakil bir millet yaşatmak için öleceğiz.

Ordun varken sen baş eğmeyeceksin. Sen sağ oldukça ordun baş eğmeyecektir.

Böyle geldik, böyle gideceğiz.

Türk milleti! Tarih kadar eski zamanlardan teslim alarak elimize verdiğin vazifenin ululuğunu müdrikiz.

Biz de onun ateşini tazeleyerek bizden sonrakilere böylece teslim edeceğimize önünde tekrar ant içer ve seni tekrar selâmlarım."

Halk tarafından şiddetle alkışlanan bu nutuktan sonra merasime nihayet verilmiştir.

Merasimin sonu

Bu sene Harbiye mektebini bitirerek zabit vekili olan Efendilerin isimlerini memnuniyetle sütunlarımıza geçiriyoruz:

Mezun olan efendiler

Mehmet Zeki Niksar, İbrahim Cahit İstanbul, Hasan Bedrettin Beşiktaş, Enver Aksaray, Vasfi Erenköy, Süleyman Şevket Aksaray Ahmet Rıza Aydın, Mehmet aim İstanbul, İbrahim Erzurum, Muzaffer Erzincan, Mümtaz İstanbul, Mehmet Cevat İstanbul, Rahim Şükrü İstanbul, Ragip Antakya, Nihat Kilis, İhsan Elâziz, Mehmet Reşat Van, Ali Zeki İstanbul, Resul Eleşkert İhsan Elaziz, Kemal İstanbul, Tacettin Bostancı, Ali Nazım Kütahya, Sabri Balıkesir, Ziya Hasankale, Osman Şinasi Isparta, Mehmet Bursa , Mehmet Lütfü Kırşehir, Mehmet Reşit Üsküdar, Mehmet Ferit Bursa, Cahit Erzurum, Ömer İzzet Atina, Mehmet Süphi Erzurum, Şevket Erzurum, İhsan Beşiktaş, Hüseyin Refahiye, Ziya Avanos, İbrahim Üsküdar, Hasan Kütahya, Mehmet Balıkesir, Mustafa Celâl Beşiktaş, Ahmet Vavit İstanbul, Ahmet Muammer Milâs, Süleyman Sabri Edirne, Mehmet Hikmet İstanbul, Cevdet Bursa, Nesuhî Adapazarı Nezir Mardin, Salim Ödemiş, Mansur Elâziz, İsmail Hakkı Van. Mustafa Nurettin Sarıyer, Tevhit Sı-[illegible], Celâlettin Bursa, Sadi İstanbul, Sevki Ortaköy, Hüseyin Burhanettin Çatalca, Mustafa Bahri İstanbul, Mehmet Tortum, Osman Kütahya, Cemil Bitlis, Sadrettin Kadıköy, Necati Üsküdar, Hasan Harput, Ali Kemal Selânik, Mehmet Fuat Koca Mustafa paşa, Mehmet Selâhattin Denizli, Nuri Çankırı, Abdullah Erzincan, Mehmet Reşat Kars, Ali Bahattin İstanbul, Abdullah Hilmi İstanbul, Ömer Necdet Erzincan, Mehmet Nusret Sultan Ahmet, İhsan İstanbul, Ali Hayrettin İstanbul, Hasan Behçet İstanbul, Hasan Fehmi Gerede, Kerim Selânik, Hasan Fahrettin İstanbul, Mehmet Nuri Edirne, Ahmet Şükrü İstanbul, Ömer Faruk Niğde, Muammer Bedii Üsküdar, Mustafa Beşiktaş, Mehmet Reşat Süleymaniye, Ali Fuat İstanbul, Süreyya Kirmasti, Ahmet Enver Trabzon, Mustafa Saim Edirne, Cemal Pasinler, Hamza Sinop, Ahmet Şükrü Sivas, Ahmet Amasya, Hasan Erzurum, Cemil Fatih, Ahmet İhsan, Fatih, Mustafa Avanos, Ahmet Muzaffer, Balıkesir, Yusuf Kenan Antalya, Ahmet Fey zullah Eyüp Sultan, Kemalettin Hirkai Şerif, Mahmut Nacim ultanahmet, Mehmet Nuri Üsküdar, İhsan İstanbul,. Ahmet Sami Adapazar, Mehmet Reşat İzmir, Tarik Kastamoni, Enver Üsküdar, Nurettin Ko. mustafa p., Vedat Kartal, Abdullah İstanbul, İhsan Beşiktaş, Eyüp Erzincan, Ali Kara Mürsel, Nevzat Selânik, İbrahim Şevki Bursa, Yusuf Ziyarettin Urfa, Mehmet Gali İstanbul, Yakup Nurettin İştip, Ahmet Bursa, Nahit Tekfurdağ, Mehmet Necmi Akhisar Mehmet Burhanettin Divik, Abdülkadir Beylerbeği, Hüseyin Macit Edirne, Ahmet Reşat Teşvikiye, Ahmet Vahdettin İstanbul, Bahattin İstanbul, Ahmet Mümtaz Fatih, Mahmut Sadık Kocaeli, Osman Nihat Kuş adası, Mehmet Sadettin İstanbul, Hasan Basri İstanbul Ali Nafız arsus, Abdullah İhsan İstanbul TSelâmi İstanbul, Mehmet Ali Aksaray, Ahmet Cevat Çatalca, Mehmet Şakir İstanbul

Abideye çelenk götürülüyor..

Mustaf Kemal Eskişehir, Mustafa Sabri Bursa, Mehmet Recai İstanbul, Mahmut Nedim, Üsküdar, Ömer Bahri Üsküdar, Mehmet Maraş, Abdülkadir Bursa, Arif Hikmet Kırşehir, İbrahim Ruhi İstanbul, Hüsnü Erzurum, Mehmet Vedat İstanbul, Şevket Afyon Karahisar Salih Zeki Trabzon, Süleyman Koyulhisar, Sabri İnebolu, Hamdi Karaca bey, Ahmet Üsküp , Mehmet Münür Fatih, Rasim Büyük ada, Yusuf Kenan İstanbul, Ahmet Alâettin İstanbul, Sami İstanbul, Şadi İstanbul, Emin Edirne, Vedat İstanbul, Salâhattin Diyarbekir, Hayati Bilecik, İbrahim Enver Trabzon, İbrahim İstanbul, Mustafa Vasfi Nevşehir, Şemsettin Harput, İhsan Harput, Vedat Üsküdar, Niyazi Midilli, Ali Nizamettin Beşiktaş, Hilmi Harput, Recep Petrüke, Mehmet Reşat Hırkaişerif, Süleyman Sami Gelibolu, Medeni Koca Mustafa paşa, Sitki Ürküp, Hamit Kilis, Mehmet Emin İstanbul, Tevfik Kütahya, Ahmet Hamdi Kastamoni, Faik Karacabey, Avni Kırklareli, Mehmet Edirne, İbraihm Halil Harput, Salih Zeki Erzincan, Osman Beşiktaş, Mevlüt Adapazarı, Mehmet Edirne, Mehmet mei Reşat, Edirne, Mehmet Muhtar Beyoğlu, Selim Beşiktaş, Tahsin Sivas, Ahmet Selâhattin Üsküdar, Tahir Üsküdar, Lütfü Artvin, Neşet Bursa, Muhtar İstanbul, Mehmet İhsan İstanbul, İsmail Aftal Beyoğlu, Halil Rifat Afyonkarahisar, Mehmet Reşat İstanbul, Yusuf İhsan Erzincan, Şakir Rize, Yusuf Yan, Fahri İstanbul, Ömer Adapazarı, Ali Edirne, Velibayram Denizli, Mehmet Balıkesir, Muammer Bursa, Osman Van, Vedat Üsküdar, Ahmet Fevzi Fatih, Fuat Aydin, Sadettin Bursa, Ahmet Eyüp Hirkaişerif, Hüseyin Mekki Eyüpsultan, Mustafa Hay rettin Beykoz, Cemil Şükrü Bursa, Mustafa Salahattin Edirne, İsmail Hakkı Çanakkale, Mehmet Diyarbekir, Ahmet Elaziz, Selâhattin Beyoğlu, Recep Sivas, Mehmet Saim, Hirkaişerif, Alâeddin Daday, Mehmet Kemal İstanbul, Mustafa Münür İstanbul, Ahmet Nihat Akhisar, Osman Talat Üsküdar, Hasan Basri İstanbul, Behçet Kırşehir, Turan İstanbul, Servet Söğüt, Mehmet Remzi Aksaray, Ahmet Faik Mahlıcık, Ahmet Esat İstanbul, Mehmet Kemalettin İstanbul, Mehemt Ziyaettin Edirne, Salâhattin İstanbul, Kâmiran Kadıköy, Mehmet agâh Üsküdar, Sadettin Bursa, Ahmet Kâzım Beyoğlu,Mustafa Sabri Harput, Fuat Kadıkwy, Necdet İstanbul, Mehmet Bilecik, Haydar Denizli, Mustafa Beşiktaş, İbrahim Daday, Mehmet Emin Kadıköy, Muzaffer İstanbul, Abdullah, Mustafakemalpaşa, Nurettin Bilecik, Nihat Harput, Bedrettin Kemal Üsküdar, Şükrü Niyazi Bursa, Halidun İstanbul, Nezhet İstanbul, Osman namuk Bakırköy, Safi Sefer Beyoğlu. Enver Kırşehir, Mazhar Trabzon, Kemal Malatya, Salih Edirne, Haydar Erzurum, Mustafa Reşat Aydın, Şerafettin Erzincan, Mehmet Reşat Nevşehir, Alp Hasan Beylerbeyi, Muhittin Elbistan, Sait Fikri Erzurum, Mehmet Suat Çankırı, Tevfik Yaşar İstanbul, Mustafa Necip İstanbul, Hayri Reşat Akça dağ, İbrahim Kâmi Aydin, Enver Kelkit, Tahsin Siverek, Nihat İstanbul, Bedri Kula. Emin Üsküdar, Ahmet Harput, İbrahim Şevki Ordu, Avni Kadıköy, Kasım Van, Süreyya eTkirdağı, İbrahim Etem Balıkesir, Ali Kemal Sandıklı, Muammer İstanbul, Fikret İstanbul, Faik Bursa, Celâlettin Beşiktaş, Mehmet İhsan İzmir, Şevket Bursa Mehmet Salahattin Beyoğlu, Mehmet Kemalettin İstanbul, Ahmet Cevdet İstanbul İbrahim Üsküdar, Ömer Lütfü Koca M. Paşa, Ahmet Semih İstanbul, Ali Salih Hirkai Şerif, Mehemt Zeki Erzincan, Hüseyin Neşet Çorum, Mehmet Ali Üsküdar, Ahmet Necaçorum, Mehmet Ali Üsküdar, Ahmet Necaeti Ankara, Ahmet Nihat Dinar, Halil Yenişehir, Ramiz Fatih, Hakkı Aksaray, Sırrı Erzurum, Mehmet Gelibolu, Mehmet Sedat Karaca Bey, Mehmet Kâmil Malatya, Mehmet, Zeki İstanbul, Ahmet Hamdi Dimotika, Ali İrfan Diyadin, Namik Kemal Sultan Ahmet Recep Niyazi Beyoğlu, Cevdet Denizli, Mehmet Kemalettin İstanbul, Zühtü Adapazarı, Orhan Necdet İstanbul, Niyazi Gaziantep, İsmail Vehbi Yakacık, Kâzım Bilecik, Osman İstanbul, Mehmet Burhan Eyüp Sultan, Yunus Bursa, Selâmi Üsküdar, Mehmet Emin İstanbul, Ahmet Rasim Erzurum, Nihat Üsküdar, Hasan Muğla, Hasan Hilmi Bursa, Enver Kırklareli, Talât Bursa. Naim Işkodra, Mehmet Sadık Bakırköy, Ahmet Niyazi İstanbul, Necdet Refik Koca M. Paşa, Mustafa Nuri Üsküdar, Mehmet Lemi İzmir, Tahsin İstanbul, Hüsnü Bursa, Rüştü Akseki, Abdullah Şefik Balıkesir, Ahmet Şinasi Büyükdere, Mehmet Nuri Maramra, Hüseyin Cavit Beşiktaş, Mehmet Adil Beyoğlu, Sadrettin İstanbul, Ali Muammer Muğla, Mustafa Zafranbolu,Osman Balıkesir, Niyazi Balıkesir Abdullah Niyazi Kasımpaşa, Eşref Ordu,Reşat Trabzon, Celâl Bayburt, Kadri İstanbul, Mustafa Kâzım Uluborlu, Ali Osman Zonguldak, Halit Erzurum, Kadir Rize, İhsan Diyarbekir, Arslan Iğdır, Ahmet Tortum, Ali dem Ruhi Üsküdar, Haydar Cihat İstanbul, Kemal Pasiller, Şefik Edirne, Ahmet Cemal Edirne, Mehmet Necmettin Niğde, Mehmet Emin İstanbul, üleyman Bursa, Mehmet Murat Edirne, Abdurrahman Edip Harput, Halil İstanbul, Süleyman Sami Ermenak, Selâhattin Gelibolu, İhsan Sabih Elâziz, Mustafa Nurettin İstanbul, Osman İstanbul, Kâmil Maraş, Vasfi Bozöyük, Selâhattin Üsküdar, Aziz Manastır, Kâmil Bursa, Mehmet Adapazarı, İlhâmi Erzincan, Kadri İstanbul, Veli Sırrı Tavas, Kenan İstanbul, Şakir Efendiler Erzurum.

Birinci gelenler

Bu sene mektebi bitirenlerden Mehmet Zeki Efendi (Niksar) birinci, İbrahim Cahit Efendi İstanbul ikinci, Sami Efendi (İstanbul) üçüncülükle diploma almışlardır. Birinci, ikinci ve üçüncü gelenlere birer saat hediye edilmiştir.

ÇOCUK

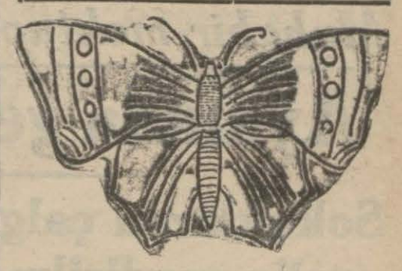

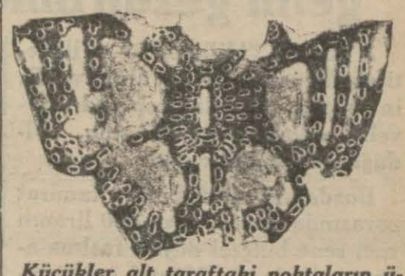

Küçükler alt taraftaki noktaların üzerinden kurşun kalemle giderlerse, yukarıdaki gibi bir kelebek meydana çıkar

Takvimler

Cenevredeki milletler cemiyeti senenin on üç ay olması için tetkikata bulundu. Şimdi adamlar göndererek milletler arasında propagandasını yapıyor. Kimbilir gü nün birinde seneler on üç ay olur. Hayatımızda yeni bir değişiklik..

Fakat aceba eski kavimler nasıl tarih kulanırlardı? Evvelâ Firavunlar zamanında Mısırlılara bakalım. Mısırlıların seneleri otuzargünden on iki aydı. Ayrıca "numarasız" beş günleri daha vardi ki ,bugünlerde dinî ibadetlerde bulunurlardı. Yani sene 365 günden mürekkepti. Mısırlılar senei kebise ne olduğunu bilmezlerdi. Bunun için her dört senede bir 24 saatlik bir fark hasıl olurdu. Bir Mısırlı için bunun ehemiyeti yoktu. Fakat müverrihler ve rahipler hasat zaamnlarının ve yahut Nilin taşdığı günlerin bir kaç asır geçince başka başka mevsimlere rastlamasına hayret etmeğe başlamışlardı. Aradan 1461 sene geçti ve Mısırlılar tam küreiarz güneşin etrafında 1460 defa devrettiği hâlde, Mısırlılar bir fazlasile 1461 yıl sayıyorlardı.

Yunanlılar ise kendi takvimlerinden iftihar duyarlardı. Hattâ Atinadaki Minerva mabedine bu iftiharlarını altınla yazmışlardı. Seneleri 29 ve 30 günlük 12 aydan mürekkepti. Ve sekiz ayda üç defa takvime bir ay ilâve ederlerdi.

Romalılar takvimlerini bir haylı değiştirdiler. Nihayet Jules Cesar milattan 45 sene evvel Mısırlı âlim Sosigenes i getirdi. Bu adam 15 aylık ve 445 günlük bir sene kabul etti. Bu da yanlıştı. Nihayet 1582 senesinde Gregoire yeni bir takvim yaptı. Kendi ismile izafe edilen bu takvim hâlâ kullanılmaktadır.

Şimdi bile bazı milletler ayrı ayrı takvim kullanıyorlar. Musevilerin 12 aylık 354 günden mürekkep seneleri vardır. Her sekiz senede bir on üçüncü ayı daha o senenin on iki ayına ilâve ederler. Arapların de takvimi malûmdur.

Biz Türkler de yakın zamanlara kadar Rumî tarih kullanıyorduk. Fakat medeniyet dünyasından aykırı kalmamak ve işlerimizin düzenini bozmamak Avrupanın kullandığı takvimi aldık.

Ingiliz heyeti Özür diledi

(Başı 1 inci sahifede)

Türkiye heyeti nezdinde özür dilemeğe mecburum."

Sovyet murahhası Türkiyenin tezlebini takviye etmiş ve esasen hiç kimse itiraz etmemiştir.

eHyetimiz İngiliz projesinin diğer bazı aksamı hakkında tadl teklifleri vermiştir. Bu teklifler taalluk ettikleri maddelerin müzakeresi sırasında m , akaşa edilecektir.

Bu meyanda Türkiyeye tahsis edilen tayyare adedinin, müşabih devletlerin tayyarelerine müsavi olması talep edilmektedir.

Muhabir mektupları

Aydında gelin alayları

Sokaklarda çalgı ve kalabalıkla gelin gezdirilmesi yasak edildi

AYDIN, "Milliyet" — Vilâyetimiz umumî meclisi Vali Fevzi B. in reisliği altında toplandı. Evvelki toplantı zaptı okundu. Olduğu gibi kabul olundu.

Bozdağan mektebinin tamirat parasından borç kalan 290 liranın yeni sene bütçesi düyun faslına alınması hakında Maarif müdürlüğünün yazısı Nazillinin Gereniz köyü halkı tarafından yaptırılan mektebe muallim verilmek için tahsisat konulması hakında gene Maarif müdürlüğünün yezısı ve aşağı Nazilliye bir mektep yaptırılması hakkında halkın dileği maarif encümenine verildi.

Hastahane ihtiyaçları hakında sihhat müdürlüğünün kâğıdı Dalamaya kaldırılan Karahayıt nahiyesinden iki köyün Aydına alınması ve Yeni pazardan iki köyün Dalamaya verilmesi hakında idare heyeti mazbatası mülkiye encümenine gönderildi.

Karacasu bağlarının diriltilmesi için bir ziraat memurile yetecek kadar Amerikan asma çubuğu gönderilmesi iyi olacağına dair mülkiye encümenine gelen kâğıt bütce yapılırken göz önünde tutulmak üzere bütçe encümenine verildi.

Bundan sonra men'i israfat talimnamesinin iki maddesi şu suretle değiştirildi.

1 — Düğünlerde yalnız düğün evinde çalgı çalınacak, sokaklarda çalgı ile gelin gezmiyecek.

2 — Gelinler en çok üç araba veya otomobillerle dolaştırılacak

Reşadiye istasyonunun adının Havuzbaşı olması hakkında köylünün dileği evvelce mülkiye encümenine gönderilmişti. Encümen Pınar başı olmasını daha iyi bulmuş bu suretle kabulünü umumî heyete teklif ediyordu.

Vali Bey yurdumuzda ilk kurulan Aydın incir müstahsilleri kooperatifinin bu köyden doğduğuna, bu itibarla buraya kooperatifin karşılığı olan ortaklar denilmesinin daha doğru olacağını söyledi.

Karacasu hükûmet konağı için verilen 1000 liranın 2000 liraya çıkarılması için mülkiye encümeni mazbatasile aygır deposu inşaatından borç kalan 180 lira hakında baytar müdiriyetinin yazması bütçe encümenine verildi.

Konuşulacak işlerin sonuncusu Söke Belediyesinin tarife dışında kalan eşyadan oktruva resmi alınması hakında evvelce mülkiye encümenine verilen ve encümence iyigörülen mazbatası okundu.

Vali Bey; Gramofon ve plaklara kanulan bir lira ve beş kuruşun otomobillere konulan beş liranın az olduğunu söyledi.

Neşet Bey;— Aydın — Söke Belediyesi havayici zaruriyeyi ucuzlatmak için ikinci bir pazar kurmağı teklif etim. Bunu daha geçen toplantımızda kabul ettik. Halbuki bu teklife bal, pekmez, sebze ve bostan gibi bir çok zarurî havayiçten resim elinmak isteniyor. Bunlardan girme resmi alınması muvafık değildir.

Nuri Bey; — Söke — Söke ovası hayvan yetiştirir. Bu itibarla harice çok deri çıkarır derilerden alınacak resmin yalnız kasaba tabağhanelerinde işletileceklerden alınacağı tasrih edilsin. Encümen namına mazbata muhariri İsa Ruhi Bey — Söke — bal ve kavun karpuzun havayici zaruriyeden olmadığı, transit geçen eşyadan resim alınmayacağı kanun icaplarından bulunduğunu söyledi.

Meclis Cumartesi günü toplanacaktır.

Nazillide kurulacak mensucat fabrikasının yerile istasyon arasına yapılacak dekovilin yapılması için Vilâyete emir geldiğini bildirmiştim.

Fabrikanın sondaj ameliyesini yapmak üzere aletlerile beraber bir mütehassısın gönderildiği İktisat Vekâletinden Vilâyete bildirirmiştir.

Vilâyet hazirlıklara başlanmasını Nazililye yazmıştır.

Şehrimiz himayei etfal cemiyeti bu sene çocuk bayramında haftalık program yapmıştır.

Programında başlıca mektepler arasında müsabakalar, müsamereler, gürbüz çocuk müsabakası, çocuk balosu, çocukların otomobillerle gezdilrmesi ve himayei etfal cemiyetinden gönderilen çocuk filimlerinin bedava umum çocuklara gösterilmesi vardır.

O. HİLMİ

Aydında İmar

AYDIN (Milliyet) — Vilâyet umumî meclisi dün toplandı. İdman mıntaka reisliğinin yardım isteyen istidasının Bütçe Encümenine verilmesi kararlaştırıldıktan sonra, memleket hastahanesi baş hekimliğinden gelen kadın hastalıkları mütehassısı Dr. Süleyman Beyin kadın hastalıkları ve doğum servisi ihtiyaçları hakkındaki dilek kâğıdı okundu. Bunda, hastahaneye evvelce ayda iki doğum gelirken son zamanlarda iktısadî vaziyetin tesirile ayda 8 - 10 fakir lohusanın geldiğini, bu servisin evvelce yedi yatağı varken ona çıkarıldığını, gelen hastaların yalnız lohusalar olmayıp ameliyat ve uzun boylu tedaviye muhtaç kadın hastaların da müracaat ettiğini, bu yüzden doğumların, bu işten hiç anlamayan hasta bakıcıların ellerinde kalmaması için yeni sene kadrosuna bir ebe konulması isteniliyordu. Çok haklı ve yerinde görülen bu dilek sıhhiye ve bütçe encümenlerine verildi.

Evvelce Germencik nahiyesine bağlı iken Tireye verilen ve tekrar Germenciğe verilmeleri için evvelce karar verilen köylerden Boz köy halkının hepsinin imzalarını taşıyan ve muamelenin bir an evvel bitirilerek Germenciğe bağlanmalarını dileyen kâğıt okundu.

Muzaffer Bey (Aydın) da, bu köylerden şimdiye kadar 25 - 30 hane Germenciğe hiçret etmiştir dedi.

Yeniden bir mazbata yapılarak Vekâlete gönderilmesi kabul edildi.

Bundan sonra Söke ve Nazilli kazalarının bir çok köylerinin biribirlerile birleştirme ve biribirinden ayrılmaları hakkında mülkiye encümeni mazbataları ve bunlar arasında, düşman işgalı esnasında yakılıp yok edilen Sökenin Batnas ve Aydının Emir ağası köylerinin yeniden kurulmaları kabul edildi.

Sökede Salı günleri kurulan pazardan başka Cumartesi günleri de bir pazar kurulması hakkında evvelce mülkiye encümenine verilen ve encümence iyi görülen, Söke Belediyesinin teklifi üzerine Etem Kadri Bey (Aydın) söz aldı; Sökenin üç nahiyesi vardır. Bunlardan yalnız Barasında ve birde Sökede pazar kurulur. Diğer nahiyelerin iktısadî ve coğrafî vaziyetleri pazar kurulmağa değerli olmadığından Sökede haftada iki pazar kurulması çok yerindedir.

Dedi bu da kabul olundu.

Şehir meclisinde şehrin ortasın da geçen ve şehri ikiye bölen Demir yolunun üstündeki köprülerin yeni şehir plânına göre yaptırılması hakkında Aydın Demiryolu kumpanyasile Belediye arasındaki anlaşamamazlık için Hâmit ve Rağıp Beylerin verdikleri takrir hukuk müşavirine gönderildi.

Top yatağından geçen su yollarının üstlerinin kapatılması için geçen sene bütçesine tahsisat konulduğu halde yaptırılmaması sebebinin meclise dökülmesi hakkında Hâmit ve Rağıp Beylerin sorgu kâğıtlarına reisin gelecek toplantıda cevap vermesi kararlaştırıldı.

Belediyenin sattığı arsa şartnamelerinin değiştirilmesi ve meclisin gündüzleri toplanması için Sait Beyin ileri sürüşleri kabul edilmedi.

Bundan sonra reis vekillik maaşile, tadilât komsyonu azalarının ücretleri konuşularak üç toplantıya gelmeyen azadan saatçı Hacı Mehmet ve Dr. Mukadder Beylerin meclisten çekilmiş sayılmalarına ve yerlerine şoför Sim ve dişçi Şevki Niyazi Beylerin alınmalarına karar verilerek gelecek perşembe toplanmak üzere toplantıya son verildi.

Yeni neşriyat

Tavukçulukta muvaffakıyetin sırrı

Şimdiye kadar neşrettiği bir çok kitaplarla memleketimizde ameli tavukculuğa çok hizmet etmiş olan Cafer Fahri B. "Tavukculukta muvaffakiyetin sırrı" ismi altında yeni bir kitap daha çıkarmıştır. Cins tavuk beslemenin yollarını gösteren bu kitaptan tavuk besleyenlerin öğreneceği çok şeyler vardır. Tavukculuk bugün tam manasile ilim haline girmiştir. Onun için bilgisiz tavukculuk yapanlar çok zarar ederler. Halbuki vukuflu kümes sahipleri tavuklarının verim kabiliyetini kolayca artırabilirler. Cafer Fahri B. bu kitabında cins tavuklara çok ehemmiyet vermektedir. Senede 80 - 100 yumurta yapan fena tavuk yerine 200 - 250 yumurta yapan cins tavukların elbette tercih edileceğini söylemeğe lüzum var mı? Fakat bu neticeyi elde etmek için tavuk bakımını da bilmek icap eder. Tavukculuk sanatı biribirine sıkı sıkı bağlı birçok halkaların birleşmesinden meydana gelmiş bir zincir gibidir. Bir halkası ihmal edilirse iş yürümez. Bu zincirin en mühim halkası da tavukları seçmektir. Bu kitap bir tavuğun yumurtlama kabiliyetinin nasıl tayin olunacağını, çok yumurtlayan tavukların her sene nasıl seçileceğini ve yerli tavuklardan nasıl istitade olunabileceğini öğretmektedir.

Bir Kaç Hikâye Bir Kaç Tahlil

Kıymetli şair ve edibimiz Necip Fazıl "Ben ve Ötesi" ismile çıkardığı şiir kitabından sonra bu defa "Bir kaç hikâye, bir kaç tahlil" ismi altında da nesirlerini neşretmiştir. Bu kitabın kıymeti hakkında Necip Fazıl'ın ismini söylemeyi kâfi addeder ve bu orijinal kalemin eserini karilerimize hararetle tavsiye ederiz.

Kooperatif

Her ayın başında çıkan kooperatif mecmuasının 12 inci nüshası da zengin münderecatla neşrolunmuştur. Mecmuanın bu nüshasında altın karşılıklı para aleyhinde Ahmet Hamdi Beyin bir yazısı vardır. Bundan maa-inkılâp devletçiliği, irtica devletçili- nkılâp devletçiliği, irtica devletçiliği değildir" başlığını taşıyan A. H. Beyin bir makalesi ile, balıkçılık, Lehistanda ziraat kooperatifleri, Fransada istihsal kooperatifleri hakkında yazılar vardır.

İş ve İşçi

Milliyet bu sütunda iş ve işçi istiyenlere tavassut ediyor. İş ve işçi istiyenler bir mektupla İş büromuza müracaat etmelidirler.

İşci isteyenler

İyi bir kadın aşçı aranıyor. Işine ve temizliğine güvenenlerin (Milliyet) gazetesinde (Felek) Beye müracaatları.

* * *

İş isteyenler

On seneden beri makinist ve tesviyecilikle meşgul ve almanca, türkçe, sırpça bilen bir Türk genci ehven şeraitle iş arayor. İsteyenlerin Sirkecide Halep kıraathanesinde Halil ismine müracaatları..

Mevlit

Geçen sene Bahçekapıda tek gözlü katil tarafından öldürülen ser komiser Şakir Bey için cuma günü Beyazıt camisinde bir mevlût okutulacaktır.

Devredilecek İHTİRA BERATI

"Mayii havanın devrüdaimi ile kuvvei muharrike istihsaline ait usul ve cihaz" hakkındaki ihtira için İstanbul vilâyet celilesine takdim edilmiş olan 30 Mayıs 1931 tarih ve 6000 evrak numaralı müracaat üzerindeki hukuk bu kere başkasına devir ve ferağ edileceğinden bu bapta fazla malûmat edinmek isteyenlerin İstanbulda, Bahçekapıda Taş Hanında 43-48 numara larda kâin vekili H. W. Stock Efendiye müracaat eylemeleri ilân olunur. (2779)

ZAYİ — Geçen sene Nişantaşı yangınında diplomam yandığından yenisini alacağım ilân olunur. Darülfünun Fen fakültesi 340 mezunlarından Behiye (2802)

Dr. A. KUTİEL
Karaköy Börekçi fırını sırasında 34.
(2648) 2371

3 üncü kolordu ilânları

Hava ihtiyacı için pazarlıkla çelik, çubuk, demir, çelik saç, demir saç köşebent demiri alınacaktır. Talip çıkmadığından ihalesi 8 Mayıs 933 pazartesi günü saat 14 te bırakılmıştır. İsteklilerin şartnamesini görmek üzere her gün ve pazarlığa iştirak için o gün ve vaktinden evvel Fındıklıda (3. K. O. SA. AL. KOM.) nuna gelmeleri. (133) (1984)

* * *

1. F. ihtiyacı için 130.000 kilo sığır eti kapalı zarfla münakasaya konmuştur. İhalesi 24 Mayıs 933 çarşamba günü saat 11,30 dadır. İsteklilerin şartnamesini görmek üzere her gün ve münakasaya iştirak için o gün ve vaktinden evvel Fındıklıda 3. K. O. Sa. Al. komisyonuna gelmeleri. (138) (1989)

* * *

Tire SA. AL. KOM. dan:
Tiredeki kıt'atin ihtiyacı için 36819 kilo sığır eti kapalı zarfla münakasaya konmuştur. İhalesi 22 Mayıs 933 pazartesi günü saat 15 tedir. İsteklilerin şartnamesini görmek üzre her gün Fındıklıda 3. K. O. SA. AL. KOM. nuna ve münakasaya iştirak için Tirede SA. AL. KOM. nuna teminatlarile birlikte müracaatları (3049) (1990)

* * *

K. O. Merbut kıt'aları ihtiyacı için 145.000 kilo sığır eti kapalı zarfla münakasaya konmuştur. İhalesi 24 Mayıs 933 çarşamba günü saat 11 dedir. İsteklilerin şartnamesini görmek üzere her gün ve münakasaya iştirak için o gün ve vaktinden evvel Fındıklıda 3. K. O. Sa. Al. komisyonuna gelmeleri. (137) (1988)

* * *

Çatalca MST. MV. ihtiyacı için 61 metre mikâbı çakıl ile 61 metre mikâbı çorlu Dere Kumu pazarlıkla satın alınacaktır. İhalesi 6 Mayıs 933 cumartesi günü saat 15 tedir. İsteklilerin şartnamesini görmek üzere her gün ve pazarlığa iştirak için mezkûr gün ve saatinden evvel Fındıklıda 3. K. O. SA. AL. KOM. nuna gelmeleri. (134) (1985)

* * *

K. O. Merbut kıt'alarile 1. F. Kıt'a ve Müesseseleri için 102,000 kilo hamam odunu pazarlıkla satın alınacaktır. İhalesi 6 Mayıs 933 cumartesi günü saat 14 te dir. İsteklilerin şartnamesini görmek üzere her gün ve pazarlığa iştirak için o gün ve vaktinden evvel Fındıklıda 3. K. O. SA. AL. KOM. nuna gelmeleri. (129) (1945) 2474

* * *

7. K. O. hesabına pazarlıkla 20 adet nalbant çantası satın alınacaktır. İhalesi 8 Mayıs 933 pazartesi günü saat 11 dedir. İsteklilerin nümune ve şartnamesini görmek üzere her gün ve pazarlığa iştirak için o gün ve vaktinden evvel Fındıklıda 3. K. O. Sa. Al. komisyonuna gelmeleri. (131) (1962) 2476

* * *

K. O. hayvanatı için pazarlıkla 50,000 adet 3. numara beygir mıhı satın alınacaktır. İhalesi 8 Mayıs 933 pazartesi günü saat 11,30 dadır. İsteklilerin nümune ve şartnamesini görmek üzere her gün ve pazarlığa iştirak için o gün ve vaktinden evvel Fındıklıda 3. K. O. Sa. Al. Komisyonuna gelmeleri. (132) (1963) 2477

* * *

1. F. kıt'aları ve müesseseleri ihtiyacı için pazarlıkla 165,000 kilo odun satın alınacaktır. İhalesi 6 Mayıs 933 cumartesi günü saat 14 tedir. İsteklilerin şartnamesini görmek üzere her gün ve pazarlığa girmek için o gün ve vaktinden evvel Fındıklıda 3. K. O. Sa. Al. komisyonuna gelmeleri. (127) (1928) (2428)

ASİPİN KENAN

Dış ağrılarını
Derhal keser (2331)

İst. Mr. Kumandanlığı Satınalma kom. ilânları

Maltepe piyade Atış mektebi için 80000 kilo ekmek kapalı zarf suretile 4-5-933 günü saat 14 te alınacağından isteklilerin şartlarını görmek için her gün ve münakasaya girmek için de vaktinden evvel teminatlarını Merkez K. muhasebeciliğine yatırarak alacakları makbuz ile beraber teklif mektuplarını komisyon riyasetine vermeleri. (608) (1628) 2383

* * *

Ordu için bakır tükrük hokkası, su koğası, Berber liğeni 4-5-933 perşembe günü saat 14,30 da pazarlıkla satın alınacaktır. İsteklilerin şartname ve örneklerini görmek için her gün ve pazarlığa girişeceklerin belli vakitte Komisyonda bulunmaları (628) (1983)

AL'ETOİLE
Hovagimyan Biraderler
Beyoğlu İstiklâl caddesi 437

Bütün dünyada en meşhur marka olan CLAVERİE DE PARİS'in icatgerdesi Mayo kemerleri MİXTE korselerini arayınız Şık, rahat ve sıhhî en son model hazır ve ısmarlama korseler. Korseler için zengin lev azimat çeşitleri Damar şişkinliği için WİC ve OCULTA marka elâstiki çoraplar. Taklitlerinden sakınınız. (1890) 2370

DARÜLACEZE MÜDÜRLÜĞÜNDEN :

Darülaceze çamaşırhanesine muttasıl mahallin çatısı refolunarak keşifnamesinde yazılı bin kırk bir liralık inşaat ve tadilâtın kapalı zarf usulile münakasası 25 Mayıs 933 perşembe günü icra olunacak saat on dörtte zarflar açılacaktır. Teminat akçeleri İş Bankasına bırakılmalıdır. İlk teminat akçesi yüzde yedi buçuk kuruştur. Taliplerin Darülaceze müracaatları. (1977)

NAİM VAPUR İDARESİ
İZMİR SÜR'AT POSTASI
ADANA
vapuru her hafta
PERŞEMBE
günleri Galata rıhtımından saat tam 14 hareketle doğru
İZMİR'e
ve pazar günleri İzmir'den saat 14,30 da hareketle İstanbul'a avdet eder. Tafsilât için Galata, Gümrük karşısında Site Fransez Han No. 12 yazıhanesine müracaat. Tel. 41041.
(2564) 2447

Alemdar Zade Mehmet vapuru
BÜLENT
Vapuru 3 Mayıs çarşamba günü Zonguldak, İnebolu, Ayancık, Samsun, Giresun, Trabzon, Rize, Mapavri'ye azimet ve avdette ayni iskelelerle Sürmene, Vakfıkebir, Görele ve Ünye'ye uğrıyarak avdet edecektir.
Acentası Alâiye han No. 1. Telefon, 21037. (2735)
2485

Sadık Zade Biraderler Vapurları
AKDENİZ POSTASI
FÜRUZAN vapuru
3 Mayıs ÇARŞAMBA
akşamı saat 18 de Sirkeci rıhtımından hareketle (Çanakkale, İzmir, Antalya ve Mersin) e azimet ve avdet edecektir.
KARADENİZ POSTASI
Dumlu Pınar
Vapuru 4 Mayis Perşembe
saat 16 da Sirkeci rıhtımından hareketle (Zonguldak, İnebolu, Samsun, Ordu, Gireson, Trabzon, Sürmene ve Rize) ye zimet ve avdet edecektir.
Haftalık muntazam İZMİR sür'at postası
Lüks kamaraları havi
İNÖNÜ
Vapuru 6 Mayıs Cumartesi
saat 14 te Galata rıhtımından doğru (İzmir) e hareketle pazar günü İzmir'e muvasalât ve pazartesi günü İzmir'den hareketle salı günü İstanbula avdet edecektir.
Fazla tafsilât için Sirkeci Meymenet Hanı altında Acentalığa müracaat Telefon: 22134. (2736)

SEYRİSEFAİN
Merkez acenta: Galata Köprübaşı B. 2362.
Şube A. Sirkeci Mühürdar zade H. 2,3760.
TRABZON POSTASI
GÜLCEMAL
3 MAYIS ÇARŞAMBA 18 DE
Galata rıhtımından.
İZMİR - MERSİN POSTASI
ANAFARTA
5 MAYIS CUMA 10 DA
İdare rıhtımından kalkarlar.
2475

Askerî fabrikalar ilânları

Bakırköy barut fabrikaları için 1000 kilo 19 No. lı maden yağı pazarlıkla mübayaa edilecektir. Vermek isteyenlerin 4 Mayıs 933 perşembe günü saat 14 te mezkûr fabrikada Satınalma Komisyonuna gelmeleri. (247) (1969)

İstanbul Belediyesi ilânları

Keşif bedeli 3111 lira olan Haseki hastanesi memurin binası nevakısının ikmali kapalı zarfla münakasaya konulmuştur. Talip olanlar şartname almak ve keşif evrakını görmek üzere her gün Levazım müdürlüğüne müracaat etmeli, münakasaya girmek için de 233,5 liralık teminat makbuz veya mektubu ile teklif mektuplarını 25-5-933 perşembe günü saat on beşte Daimî encümene vermelidirler. (1982)

TİCARET İŞLERİ UMUM MÜDÜRLÜĞÜNDEN :

Türkiyede yangın sigorta işlerile çalışmak üzre kanunî hükümler dairesinde tescil edilerek bugün faaliyet halinde bulunan Helveçya Harik sigorta Şirketinin Türkiye Umum vekili haiz olduğu selâhiyete binaen bu kere müracaatla İstanbulda açacağı acentalığa şirket namına yangın sigorta işlerile meşgul olmak ve bu işlenden doğacak davalarda bütün mahkemelerde müddei, müddeileyh ve üçüncü şahıs sıfatlarile hazır bulunmak üzre Osman Edip Seydi Beyi tayin eylediğini bildirmiştir. Keyfiyet sigorta şirketlerinin teftiş ve murakabesi hakkındaki 25 Haziran 927 tarihli kanun hükümlerine muvafık görülmüş olmakla ilân olunur. (2822)

İstanbul ve Trakya Şeker Fabrikaları Türk Anonim Şirketinden:

Alpullu Şeker Fabrikasının İstanbul depolarından kristal toz şekeri atideki fiatla her isteyene bin kilodan eksik olmamak üzere satılır.

Kristal Toz, Kilosu 36,75 Kuruş

Taşradan vuku bulacak siparişler yüzde yirmisi peşin ve mütebakisi hamule senedi mukabilinde ödenmek üzere derhal gönderilir. Depodan itibaren bilcümle masarif ve mes'uliyet müşteriye aittir. Müşteri isterse sigorta ettirilir.

Adres: İstanbul, Bahçekapı, 4 üncü Vakıf han 4 üncü kat, Telgraf adresi: İstanbul Şeker Telefon: 24470_79

2364

ASiPiROL NECATi, **grip, nezle baş ve diş ağrılarının kat'î ilâcıdır.** Deposu: Bahçekapıda SALiH NECATi ecanesi (2153) 2375

Devlet Demiryolları idaresi ilânları

200 ton rezidü yağının kapalı zarfla münakasası 25 Mayıs 933 perşembe günü saat 15 te idare merkezinde yapılacaktır.

Tafsilât Ankara ve Haydarpaşa veznelerinde beşer lira ya satılan şartnamelerde yazılıdır. (1816) 2410

1 — Irmak - Çankırı hattı üzerinde Tüney istasyonu civarındaki taşocağından çıkarılacak beş ay zarfında teslim olunacak 4000 M3 balast

2 — Ankara - Kayseri hattı üzerinde Fakılı istasyonu civarındaki taşocağından çıkarılarak sekiz ay zarfında teslim olunacak 10,000 M3 balast.

3 — Konya - Yenice hattı üzerinde Çiftehan - Pozanti arasındaki taşocağından çıkarılarak on ay zarfında teslim olunacak 15,000 M3 balast.

Yukarda yazılı üç muhtelif balastın kapalı zarfla münakasaları 25 mayıs 933 perşembe günü saat 15 te sırasile idare merkezinde yapılacaktır.

Tafsilât Tüney ve Fakılı ocaklarına ait olanlar için Kayseri ve Ankara veznelerinde, Çiftehan - Pozanti arası ocağına ait olan için de Konya ve Ankara veznelerinde her biri beşer liraya satılan şartnamelerde yazılıdır. (1941) 2440

Bilecik deposu kömür tahmil ve tahliyesi işinin kapalı zarfla münakasası 24 Mayıs 933 Çarşamba günü saat 15 te Ankarada idare merkezinde yapılacaktır.

Tafsilât Ankara ve Eskişehir veznelerinde birer liraya satılan şartnamelerde yazılıdır. (1978)

Evkaf müdiriyeti ilânları

Mevlevihane kapısında Hacı Evliya mahallesinde Mevlevihane caddesinde vakfa ait 9 dönüm bostanın üç senelik icarı arttırmaya çıkarılmıştır. İhalesi 13-5-933 cumartesi günü saat 15 tedir. Talip olanların İstanbul Evkaf Müdürlüğünde Varidat Müdiriyetine müracaat etmeleri. (1749) 2395

Bakırköy kazası dahilinde Evkafı mülhakadan yeni Bosna namile maruf maa müştemilât çiftlik üç sene müddetle kiraya verilmek üzere arttırmaya çıkarılmıştır. İhalesi 13-5-933 cumartesi günü saat 15 tedir. Talip olanların İstanbul Evkaf Müdiriyetinde Varidat müdürlüğüne müracaat eylemeleri. (1750) 2396

Alemdağında Sultan çiftliği önünde vakfa ait çayırın otu arttırmaya çıkarılmıştır. İhalesi 13-5-933 cumartesi günü saat 15 tedir. Talip olanların İstanbul Evkaf Müdiriyetinde varidat müdürlüğüne müracaat eylemeleri. (1751) 2397

Bahçekapıda Dördüncü Vakıf hanın Odabaşılığı ile kahve ocakları üç sene müddetle kiraya verilmek üzere müzayedeye çıkarılmıştır. İhalesi 24 Mayıs 933 tarihine müsadif çarşamba günü saat on beştedir. Şartnamesini görmek istiyenlerin her gün, müzayedeye iştirak edeceklerin de ihale günü Çemberlitaş Evkaf Müdiriyetinde varidat Müdiriyetile İdare Encümenine müracaatları. (1972)

Alemdağı civarında vaki vakıf ormanlarının Çingen bayır mevkiinde 933 senesine mürettep 4 No. lı maktai aslisinden 15 ay zarfında katve imal ve sevkedilmek üzere (200) metro mik'ap gayri mamul kayın kerestesi arttırmaya çıkarılmıştır. İhalesi 24-5-933 çarşamba günü saat 15 tedir. Talip olanların İstanbul Evkaf müdiriyetinde varidat müdürlüğüne müracaat eylemeleri. (1973)

Zonguldak Vilâyeti Daimî encümeninden:

Keşif bedeli 28319 lira 48 kuruştan ibaret olan Zonguldak-Devrek yolunun 6 - 800 ile 18 -580 kilometreleri arasında yapılacak tamiratı esasiye 10/5/933 çarşamba günü saat 15 de ihale edilmek üzere münakasaya çıkarılmıştır.

Talipler kapalı zarflarını ihale saatinden evvel Vilâyet encümenine vermeleri lâzımdır. Şartnamesini görmek ve daha fazla tafsilât almak istevenlerin Vilâyet encümenine müracaat etmeleri ilân olunur. (1805) 2403

Beykoz Malmüdürlüğünden:

Kıymeti Lira	K.	Kapı No.	Cinsi	Mahalle ve sokağı		Kayden kimin uhtesinde olduğu
666	00	76	Arsa	A. Hisar	Toplar önü	Emine H.
475	00	14/1	"	"	" "	"
255	00	2/4	"	"	Göksu	Mustafa B.
800	00	3	Arazi	"	Otak tepe	Arif B. vesaire
250	00	20	Bağ tarla	"	Kavacık	Hayriye H.
765	64	36	Arsa	"	"	Abdülvehhap Ef.
385	75	43	Tarla	"	"	Mehmet Ef. saire
580	00	7	Arazi	"	Çavuşbaşı	Emine H.
615	00	3	Tarla	"	Kavacık	Yani Efendi
595	00	7	Arazi	Göksu	Küçüksu	Sadık Bey
1630	00	7	"	"	Köksu	İhsan H.
501	25	7	Arsa	"	"	"
190	00	7	Arazi	"	Küçüksu	Hürmüz H.
80	00	7	"	"	"	Sadık Bey
190	00	7	"	"	"	"
80	00	7	"	"	Köksu	Osman Efendi
384	00	73	Bahçe	"	Kandilli	Zehra H.
390	00	7	Arazi	"	Küçüksu	Süleyman Ef.
50	00	7	"	"	"	" "
560	00	40	Bahçe	"	Kandilli	Sadık Ef. saire
300	00	7	Tarla	"	Köksu	Behice H.
501	25	7	Arsa	"	"	İhsan H. saire
1590	00	7	Arazi	"	Küçüksu	Osman Ef.
25	00	51/3	Arsa	Çubuklu		Y. Halil Ef.
1299	00	12/1	"	"	Çayır	Rıfat Ef.
630	00	69	"	"		Kiork Ef.
77	50	20	"	"	Rıfat Paşa	Fatma H.
36	00	1	Bahçe	"	" "	Ali Hızır Ef.
25	00	49	Arsa	"		Trandil H.
30	00	6	"	"		Sait Bey saire
373	00	20	"	"	Dere	Rafet Bey

Yukarda cins ve evsafı yazılı gayrimenkuller vergi borcundan dolayı bedeli peşinen verilmek şartile 3 mayıs 933 çarşamba gününden 24 mayıs 933 e kadar birinci ihale ve 3 haziran 933 cumartesi günü de kat'i ihalesi icra edilmek üzere müzayedeye konulmuştur. Taliplerin depozitolarile birlikte mezkûr günlerde saat 14 te Beykoz kazası idare heyetine müracaatları. "1991,,

Ziraat Vekâletinden:

Yüksek Ziraat ve Baytar Mektepleri civarında inşa edilmekte bulunan yeni binaların kalorifer tesisatının 26-4-933 tarihinde yapılacağı evvelce ilân olunan münakasaya iştirak için müracaat eden müteahhitlerin adedi az görülmüş olduğundan işbu münakasanın 6 Mayıs 933 tarihinde yapılmasına karar verilmiştir.

Evvelce münakasa şartnamesinde taliplerin münakasaya iştirak edebilmesi için (Seksen bin liralık) bir kalörifer tesisatı yapmış olmaları şart konulmuş ise de bilâhare bu miktar 65000 liraya indirilmiştir. Diğer şerait tamamen eskisinin aynıdır.

Taliplerin teklif edecekleri fiatın yüzde 7,5 nisbetinde muvakkat teminatları ve münakasa şartnamesinde zikredilen vesaikle birlikte yukarda yazılı tarihte saat 15 te Vekâlette müteşekkil İnşaat komisyonuna müracaat etmeleri ilân olunur.

TEMİNAT OLARAK NAKİT VE ÇEK KABUL OLUNMAZ. (1885) 2311

Nafıa Vekâletinden:

Fevzipaşa Diyarbekir hattının Km. (347.000 - 368.000) arası inşaat ve ameliyatı (22 inci kısım) kapalı zarf usulile münakasaya konulmuştur.

Münakasa 23-5-933 tarihine müadif salı günü saat 15 te Nafia Vekâleti Müsteşarlık makamında icra edilecektir. Münakasaya dahil olabilmek için taliplerin Devlet Demiryolları idaresinden yalnız bir mukavele ile en aşağı altı yüz bin liralık bir iş almış olması ve bu işi hiç bir itiraz ve şikâyete meydan vermemiş olarak hüsnü suretle ikmal etmiş bulunmaları meşrut olup taliplerin bu şeraiti haiz bulunduklarını mübeyyin olmak üzere Demiryollar İnşaat dairesinden almağa mecbur oldukları vesika ile 60000 liralık teminatı muvakkate ve carî seneye ait ticaret odası vesikasile birlikte ayni gün ve saatte münakasada bulunmaları lâzımdır.

Talipler bu hususta şartnameleri Ankarada Nafia Vekâleti Levazım dairesinden ellişer lira mukabilinde tedarik edebilirler. (1940)

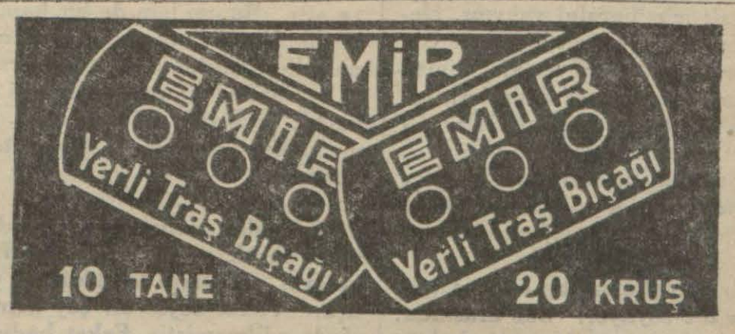

Evvelce gazetelerde ilân edilen "EMİR„ markalı yerli tıraş bıçaklarımız mayıs altıdan itibaren satışa çıkarılacak ve her yerde perakende olarak 10 TANESİ 20 KURUŞA satılacaktır.

Bir zamandanberi piyasada işportacıların satmakta oldukları muhtelif markalı tanınmamış ecnebi tıraş bıçaklarına artık kapılmayınız. Paranızı beyhude yere sarfetmeyiniz. menfaatinizi gözetiniz.

Gerek çeliğin intihabında ve gerek yapılması hususunda, büyük fedakârlıkla meydana getirdiğimiz işbu "EMİR„ markalı yerli tıraş bıçaklarımızla bir kere tıraş olarak tecrübe ediniz ve ecnebi bıçaklarile mukayese ettikten sonra kanaatinize göre intihap ediniz. Binaenaleyh şimdiden eminiz ki bundan böyle işbu "EMİR" markalı yerli tıraş bıçaklarımızdan BAŞKA TIRAŞ BIÇAĞI KAT'İYYEN KULLANMIYACAKSINIZ.

İSTANBUL'DA TOPTAN ALIP SATICILAR:

Ketenciler'de: Nisim Niego. İspiro Giokas. Ali Azgar. Yusuf Ziya. Kasavi biraderler. Yorgiyadis ve Kanaris Efendiler.

Marpuççular'da: Osman Nusrat, Varon ve Sedaka. Gürünliyan biraderler. Davit Baruh Efendiler.

Tahtakale'de: Karaboğosyan Efendi mağazalarında.

PERAKENDE OLARAK HER YERDE ARAYINIZ

Taşradan dahi işbu markamızla alâkadar olan toptan alıp satıcıların biran evvel ticarethanemize müracaat eylemeleri menfaatleri iktizasındandır.

DİKKAT: Mayıs 6 dan mayıs 10 akşamına kadar ticarethanemize gelen vatandaşlarımıza nümune olarak tecrübe için birer tane "EMİR„ markalı yerli tıraş bıçaklarımızdan verilecektir.

RADİUM Lâmbası Ticarethanesi

Galata'da Şişhane karakoluna giderken ikinci ekmekçi fırını yanında. Telefon: 42878, Telgraf: Radium - İstanbul, P. Kutusu: 1313 Galata. (2724)

Yozgat Vilâyeti Hapishane Müdürlüğünden:

1 — Yozgat hapishanesinin 1-6-933 tarihinden 934 Mayıs nihayetine kadar bir senelik ekmek ihtiyacı kapalı zarf usulile münakasaya konulmuştur.

2 — Şartnamenin musaddak sureti hapishane müdürlüğünden alınacaktır.

3 — Teklifnameler 24 - 5 - 933 tarihine müsadif çarşamba günü saat 16 ya kadar komisyon riyasetine verilmiş bulunacaktır. Bu suretle verilecek teklifnameler ayni saatte C. Umumîliği makamında açılacaktır.

4 — Ekmek yerli ununun birinci nevinden olacaktır. Muhammen bedel (9720) liradır.

5 — Münakasaya iştirak edeceklerin (729) lira teminatı muvakkate vermeleri lâzım geleceği ilân olunur.

(1875) 2414

Ticaret İşleri Umum Müdürlüğünden:

Türkiyede yangın sigorta işlerile çalışmak üzere kanunî hükümler dairesinde tescil edilerek bugün faaliyet halinde bulunan Helveçya sigorta şirketi bu kere müracaatla İstanbulda açacağı acentalığa şirket namına yangın sigorta işlerile meşgul olmak ve bu işlerden doğacak davalarda bütün mahkemelerde müddei, müddealeyh ve üçüncü şahıs sıfatlarile hazır bulunmak üzere Abdi Zade Vedat Tevfik Beyi tayin eylediğini bildirmiştir. Keyfiyet sigorta şirketlerinin teftiş ve murakabesi hakkındaki 25 haziran 927 tarihli kanun hükümlerine muvafık görülmüş olmakla ilân olunur. (2822)

Gazetecilik ve Matbaacılık T. A. Ş.

Ankara Milliyet Postası

20 nci asır mı, 14 üncü asır mı

Sarıksız hocalar - Büyük Millet Meclisinin salâhiyetleri

Ankara, 1921

Büyük Millet Meclisinde daimî bir asabiyet var. Meb'usların çoğu, biribirine yan bakıyor. Hepsinin görüş ve düşünüş seviyesi biri birinden o kadar farklı ki... Yalnız kürsüde söz söyliyenleri değil, yerinde oturanları da garip bir asabiyet sarıyor. Şiddetli bir heves, başkalarına çatmak ve saldırmak için hepsini yakıyor. Hocalar; yeni zihniyet taşıyanları küfürle ittiham ediyorlar. Münevverler de mutaassıp sarıklıları, Allahın bir belâsı diye alıyorlar. Esasen taassubun alâmeti yalnız sarık değildir. Sarıksız öyle hocalar ve mutaassıplar var ki, softalıkta öbürlerine taş çıkarıyorlar.

* * *

Bir gün okumuş bir meb'us, kürsüde söz söyliyor. Söz arasında: Yirminci asır medeniyetinde böyle zihniyet olur mu? diyor. Bunu âdeta bir küfran telâkki eden Balıkesir meb'usu Vehbi Bey (sonra Maarif Vekili olmuştu) oturduğu yerden atılarak:

— Affedersiniz, beyefendi, biz on dördüncü asır medeniyetindeyiz. Siz yirminci asırdaysanız o başka.. demişti.

* * *

Politika hayatında en fena şey; şahısların, zümrelerin haklarından, kabiliyetlerinden fazla kendi kendilerinde kudret, salâhiyet tevehhüm etmeleridir. Mustafa Kemal Paşa; Türkiye Büyük Millet Meclisinin icraî ve teşriî salâhiyeti haiz olduğunu ilân etti. Bu hüküm Teşkilâtı Esasiye Kanununa da girdi. Her meb'us istizah hakkını, teşriî ve icraî kudreti yalnız kendi nefsinde tasavvur ediyor. Vekillere nefes aldırmıyorlar. Onların çalışmalarına, bir hareket ve faaliyet programı hazırlamalarına meydan bırakmıyorlar. Sırası düştüğü zamanda da: "Niçin çalışmadım, niçin hazırlanmadım?,, diye kıyasıya hırpalıyorlar.

Bundan bir kaç ay evvel, bir Hakkı Behiç Beyin istifası meclisi ne kadar işgal etmiş, ne acı asabiyetlere götürmüştü. Kendilerinin seçtiği vekillere karşı bu husumet neden; bir türlü anlaşılmıyor. İstizah ve sual hakkını suiistimal ediyorsunuz, diyenlere karşı cevap hazırdır:

— *Teşrîî ve icraî kudreti şahsiyeti maneviyesinde taşıyan Meclisi âliye böyle şey söylenir mi? Haftada bir defa, hattâ her gün istizah etmeğe hakkımız, salâhiyetimiz var. Bu salâhiyetten bizi kim menedebilir?*

* * *

Bir gün meclis ayaklandı:

"Madem ki icraî kudret te bendedir. Niçin valileri, sefirleri ben intihap etmiyorum?,, fikrini ortaya attı. Bunun için de bir kanun maddesi teklif olundu. Saatlerce müzakere edildi. Bereket versin ki, tecrübeli, aklıselîm sahibi olanlar, ekseriyette kaldılar da memleket anarşiye düşmekten kurtuldu.

* * *

Meb'uslar arasındaki bu ayrılık, bu aykırılık, mecliste muhalif fırkaların, grupların teşekkülüne yol açar. Vâkıâ böyle bir şey henüz ifade edilmemiştir. Fakat hâdiselerin, hareketlerin, işlerin de lisanı hâlleri var. Tabiî gruplar, muvafık ve muhalif, şimdiden teşekkül etmiş gibidir. Yalnız bütün iradeler, cephe üzerinde, düşmanı behemehal memleketten kovmak kararı üzerinde toplanmış,

Vehbi Bey (Balıkesir)

gaye etrafında siyasî vahdeti mutlaka koruyorlar. Millî mücadelenin neticesi ne olursa olsun, bitaraf tarih; Büyük Millet Meclisinin en kuvvetli tarafının vatanperverlik, mücadele ve fedakrlık kararı olduğunu kaydedecektir.

Şu da muhakkak ki mecliste muhalif fırkalar teşekkül etse bile; içtimaî esaslar üzerinde kurulamaz. Ya şahsî menfeatler, şahsî infialler bu fırkalara temel olur. Yahut ta taassup ve vicdan hürriyeti gibi esaslar...

Zaman geçtikçe hâdiseler, hareketler gibi fikirler de inkişaf ediyor. Kim bilir, bugün softa, münevver, iyi, kötü dediğimiz adamların koynunda yarın, neler bulacağız?

MİLLİCİ

Ankara'dan iki intiba: yukarıda Tasarruf Cemiyeti kongresi. Aşağıda Tiftik cemiyeti içtimaı.

On beşi de Ankaradan

Türk tabiiyetine girmek istiyenler

ANKARA, 2 — Türkiye cümhuriyeti tabiiyetine geçmek için geçen hazirandan bugüne kadar hükûmete iki bin üç yüz müracaat yapılmıştır. Bunlardan Romanyalı, Bulgaristanlı, Sırbistanlı, Azerbaycanlı Türklerden mürekkep olan bin beş yüz kişinin müracaatleri kabul edilmiştir.

Geri kalan sekiz yüz müracaattin sahipleri gayri müslim ecnebilerdir. Ekserisi 2007 numaralı kanunun tatbikatından kurtulmak maksadile tabiiyetini değiştirmek istemektedir. Bunların beş yüzü İstanbulda, iki yüzü İzmirde, mütebakisi diğer şehirlerdedir. Ankara dahilinden on beş müracaat vâki olmuştur.

Ecnebi usta ve kalfalar

ANKARA, 2 — 16 hazirandan sonra çalıştırılmasına müsaade edilecek olan ecnebi usta ve kalfaların ellerindeki ihtisas vesikaları alâkalarına göre iktisat, nafia ve ziraat vekâletlerince tetkik ve tastik edilecektir.

Su boruları Yenilenecek

Cebecide yeni tulumba işlemeğe başladı

ANKARA, 2. (Telefonla) —Foslar ve Hanımpınarından şehre gelen ana su deposu çok defalar Mamak ile demiryol köprüsü arasındaki mıntaka da patlamakta ve su işi sekteye uğramakta idi. Buna karşı esaslı bir çare olmak üzere bu kısım üzerinde yeni borular döşenecektir. Bu maksatla 15 Mayısta ihalesi yapılmak üzere bir münakasa açılmıştır. Boruların Ankaraya gelmesi ve döşenmesi ancak sonbahar sonlarına doğru kabil olabilecektir. Şehirde daimî bir su deposu bulundurmak maksadile hisarda yapılan hazineye su verilememektedir. Bu maksadı temin etmek ve şehri yazın susuz bırakmamak için Cebecide muvakkat bir tulumba istasyonu kurulmuş ve dünden itibaren işletilmeğe başlanmıştır.

Mütekait sporcular maç yapıyorlar

ANKARA, 2 (Telefonla) — Önümüzdeki cuma günü İstiklâl spor meydanında Ankara ve İstanbulun tanınmış mütekait sporcuları bir futbol maçı yapacaklardır. Bu maç on dakika fasıla ile yirmişer dakika devam edecektir. İstanbul takımında Sedat Rıza, Nasuhi, Halil, Cemil, Salâhattin, Siret, Orhan Eşref, kaleci Rıdvan, Nafiz, Fenerli Burhan, Anadolulu Burhan, Galatasaraylı Burhan ve Orhan beyler oynayacaklardır.

Urfa belediye reisi

ANKARA, 2 (Telefonla) — Urfa belediye reisliğine Ömer Beyin intihabı tasdik edilmiştir.

Küçük sanatlar için sermaye haddi

ANKARA, 2 — Küçük sanatlar kanununun tatbiki esnasında dükkân sahibi olarak ticaret, sanat icra eden ecnebiler için bir sermaye haddî tesbit edileceği hakkında bazı gazetelerin yazdıkları haber asılsızdır. Bunlar patron olarak, sanatları ecnebilere menedilmiş olsa dahi kalabileceklerdir.

Evlenenler

ANKARA, (Milliyet) — Son hafta zarfında Ankara evlenme memurluğu tarafından Sungurlu Sadiye ile Dimetokalı Ali, Ankaralı Saadet ile rasat memuru Edirneli Süleyman, Haymanalı Zehra ile kunduracı Ankaralı Hasan, Konyalı Nesibe ile Mensucat fabrikasında boyacı Ankaralı Halit, Ankaralı Seher ile Adliye odacılarından Ali, Zadvişneli Sadiye ile Koçhisarlı Tornacı Mustafa Hayrı, Sandıklılı Fatma ile Simavlı polis memuru İbrahim, Ankaralı Feride ile Ankaralı bahçevan Celâl hanım ve efendilerin nikâhları kıyılmıştır.

DOKTOR
Rusçuklu Hakkı
Galatasarayda Kanzük eczahanesi karşısında Sahne sokağında 3 numaralı apartımanda 1 numara.
1483

"Milliyet,, Ankara bağlarında

"Keçiören,, Ankaranın Erenköyü!

Bu cennete gitmek için cehennem arabalarına binmek lâzım - Meşhur simaları...

ANKARA, 30 (Milliyet) — Keçiören'i son zamanlarda çok methetmiye başladılar. Ankaranın Erenköyü oldu diyorlar. Şehirde bunaldım, cumadan istifade ederek hem bir hava almak, hem de bir yazı mevzuu çıkarmak istedim. Orada oturanlar gibi otobüsle gitmek lâzımdı. Çankırı caddesinde, maliyenin arka bahçesinin parmaklığı yanındaki otobüs durağına geldim. Saat üçe çeyrek var, üç buçukta hareket ediyoruz, dediler, arabaya atladık.

Bilmem ki Ankaranın biricik derdi olan bu vesaiti nakliye işi de ne zaman halledilecek? ... Daha basamağa adımımı atarken, yeni bir sikletin ağırlığından korkan otobüs adamakıllı bir titredi. Biletçi hemen yirmi kuruş alarak biletini kesti. Saati gelsin diye bekliyoruz: İçeride iki çocuklu bir hanım bu küçük yaramazlarına dert anlatıyor. Simitler, çörekler alındı, simitçi ile tanışıyorlar. Esasen Ankaralı olduğu belli ihtiyar nazik bir adam portakalcıdan portakal aldı, o da tanışıyor. Hattâ biletçi ve şoför herkesle tanışıyor. Yabancı olarak üç kişiyiz: Ben, Köprülü Zade Mehmet Fuat Bey, bir de başka sakallı bir efendi.. Arabanın içinde müthiş bir sarımsak kokusu var. Vakit geldi, her yer doldu. Fakat; birisi daha geldi. Tanıyorlar, yakında inecek diye onu da aldılar. Kapılar kapandı. Acemi bir demirci elinden çıkmış iptidaî mandallarla kapı ve pencereler sıkı sıkı emniyete raptedildi. Biletçi arabanın dışında çamurluğa bindi. Fakat daimî müşterilerden birisi karşı kahvede bir şey unutmuş. Olur a, zararı yok. Bekledik, indi aldı ve geldi.

Bu otobüsteki harekete kadar geçen muhavereler, alışverişler bana üstat Hüseyin Rahmi'nin Şıp Sevdi romanındaki eski Aksaray tramvayı sahnesini hatırlattı. Tıpkı tıpkısına ona benziyordu.

Nihayet hareket ettik. Yol enli bir berber kayışına benziyor, dümdüz. Araba adeta kayıyor. İçeride muhabbet başladı; kadınlı erkekli her kes ahbap, çünkü komşu. Hep komşulardan, bağlardan, bu sene çıkacaklardan bahsediyorlar. Şunu anladım ki yazın bağa çıkanlardan herkes bir semti beğenmiş, hep aynı yere göçüyor. Benim gibi yabancı olan sakallı Bey yerli ihtiyardan, birisinin bağını sordu, o da tarif etti ve hizasına gelince duruverin dedi.

Çankırı kapısı, ziraat enstitülerini geçtik. Ziraat mektebinin güzel bahçeleri arasından da kaydık. hâlâ iptidailiğini muhafaza eden Kalabayı da solda bırakarak gidiyoruz. Buradan geçerken bu yolun eski berbat ve çok tehlikeli halile bugünkü dümdüz, rahat şeklini mukayese ettim.

Az gittik, uz gittik, dere tepe dümdüz gittik. . Ara sıra inen müşterileri bırakarak tıpkı tünelle Beyoğluna çıkar gibi yaylaya vasıl olduk. Vasıl olur olmaz da; göründü Keçiörenin bağları...

Çoktanberi görmediğim Keçiören vehleten bende bir cennet intıbaı bıraktı. Yeryer zarif köşkcükler, yüz binlerce bahar açmış ağaçlar, muntazam ve budanmış bağlar, mutedil ve ılık bir hava, ideal bir sükûn... Bütün bunlardan başka burayı Avrupa sayfiyelerine benzeten medeni tesisat: elektrik ve telefon direkleri ve istasyonları, şık bir otobüs durağı ve kahve, bakkal. Mükemmel bir arteziyen kuyusu vesaire...

Durakta indim. Sağa sola bakınarak gezindim. İyi havayı istekle ciğerlerime doldurup doldurup boşaltıyorum. Kafam memnun, âsâbım memnun ciğerlerim memnun, gözlerim memnun ve ben hayatımdan memnun. Burada ikamet edebilmek cidden ideâl bir şey.

Asfalt şosanın tıpkı bir bel kayışı gibi ikiye ayırdığı bu yayla ne kadar süslü, ne kadar sevimli . .Tabiat bu kadar güzel mi?

Maalesef bahçelerinde şen çocukların kaynaştığı, ailelerin sere serpe bol güneş banyosu yaptığı bu ideâl yayladan benim nasibim beş on dakikalık bir istifadeden ibaret.

* * *

Keçiöreni ihya eden Kütahya mebusu Recep Beydir, ona yalnız buralılardan aldığı dua yeter.

Maarif Vekili Reşit Galip Bey eski bir Keçiörenlidir.

Ana kucağı burada olduğu için Himayeietfal reisi Fuat Beyin evi de buradadır, çünkü yavrulardan ayrılamaz.

Bana birisi gösteriyor. Şu filânın, şu

Eski bir bağ evi

filânın evi bunlar. . . Küçücük şeyler fakat o kadar hayal arzusu, hayal tipiki. . .

Boyuna soruyor, cevap alıyorum. Fakat işte bu kadar. Rüyam sonuna yaklaşıyor, tekrar otobüse atlıyoruz. herkes misafirlerini geçiriyor. Arabanın içi dışı dolu herkes konuşuyor:

— Bugün Yusuf Akçora Beyin misafirleri çok. Bütün tarih cemiyeti azaları var, Köprülü zade de biraz evvel geldi.. Ağaoğlu da orada. .

— Gazeteci Bilâl Bey bu sene şehirde oturacakmış, bağını size tutalım mı?

— Aka Gündüz gene Dikmen'e göçtü. Kedilerin naklini bir görmeliydin? Yirmiden fazla kedisi var, ne şirin şeyler..

Avukat Recai Bey, otobüsün içindeki Dahiliye muhasebecisi İsâ Beye sesleniyor:

— Bu sene senin bağı kiraya veriyormuşun doğru mu? . . . vs.

Samimî sözler, teşyiler, sıparişler arasında otobüs şehre doğru hareket etti ve yokuştan aşağı koşmağa başladı. Bu sefer sarmısak kokusu yoktu. Fakat, karşıma oturan çocuklu taze bisküvileri çiğniyerek yavrusunu doyuruyor, onun çenesini ve yanaklarını bir nevi halita ile batırıyordu.

Gidiş, geliş, görüş. . Nihayet kırk dakika süren bu küçük seyahatte Keçiöreni işte böyle ve bu kadarcık yazabildim.

Kanaatim şudur ki, Keçiören bir cennettir, fakat bu cennete vasıl olmak için bir cehennem arabasına binmek zaruridir. Eskidenberi bir fikrim vardır: otobüs derdi halledilmeden bağlarda oturmak kabil değildir, bugünkü görüşüm bunu tekrar teyit etti.

S. R.

Yolları henüz yapıl mamış bağ yolları

BEYKOZ KUNDURALARI

Ankara'da Çocuksarayı karşısında | İstanbul'da Bahçekapı'da | Beyoğlunda İstiklâl caddesinde | Samsun'da Bankalar caddesinde
(2804)

Ankara SİNEMALARI

Yeni — Bugün bu gece
MALEK MİLYONER
İlâveten: Dünya haberleri

Bugün bu gece — Kulüp
FEDAİ DONANMA
İlâveten: Dünya haberleri