Serbest afyon satışının sene sonuna kadar uzatılması için Meclise bir kanun lâyihası veriliyor.

Milliyet

Sahip ve Başmuharriri: Siirt meb'usu MAHMUT

Silâhsızlanma konferansında Almanların dileklerinde ısrar etmesi vaziyete yeni bir şekil vermek üzeredir.

FİATI 5 KURUŞTUR | 8 inci sene No. 2605 | PAZAR | 14 MAYIS 1933 | Tel: { Müdür 24318, Yazı müdürü 24319 / İdare ve Matbaa 24310

Karabekir Paşa Tarihe ve Hakikate Saygısızlık Yapıyor

[Millici'nin cevabı 8 inci sahifede Ankaralının Defteri sütununda..]

Mahmut Celâl Beyin dönüşü

İktısat vekilimiz; Yunanistandan döndü. Bu dönüşünde, muhterem Celâl Bey, dost memleketten bize biraz daha sevgi ve samimiyet getirdi. Heyetimiz lehinde Yunanistanda yapılan samimî tezahüratın derecesi üzerinde durmayacağız. Beklemediğimiz bir şey karşısında bulunmuş değiliz: Türkiye hakkında yapılan içten gelme tezahüratın en ileri derecesini, Başvekilimizle Hariciye vekilimizin şahıslarına karşı daha geçen Atina seyahatlerinde gösterildiğini unutmadık. Kanaatimizce bütün bu tezahürlerin kısa mânası şudur: İki memleket içten gelen bir sevgi, müşterek menfaatlere dayanan kuvvetli bir dostluk hissile biribirine bağlanmış bulunuyorlar. His ve menfaat gibi maddî ve mânevî kuvvetli köklere dayanan bir dostluğun elbette siyasî ve iktısadî müsbet neticeleri olacaktı.

Konuştuğu adamlar üzerinde çok derin, çok temiz izler bırakan Mahmut Celâl Bey ve beraberinde giden heyetin Atinada yaptığı şey; bir taraftan mevcut siyasî dostluğa daha ziyade kuvvet vermek, öbür taraftan da buhranın ve bugünkü hayat şeraitinin tesir ve tazyikile biraz sarsılan karşılıklı ticarî münasebetlerimizi tanzim etmektir.

Komşumuzla yapılan itilâfnamenin esaslarını daha evvel burada uzun uzadıya anlattığımız için onları tekrar etmiyeceğiz. Yalnız şu ilâve edilebilir ki, Atinada kararlaşan esaslar; iki memleketin ticaret ve iktısat sahalarında almak istedikleri neticenin son hadleri değildir. Bu bir başlangıçtır. Ticaret münasebetlerimizi daha ziyade sıklaştırmak için ileride de her vesileden, her imkândan istifade edeceğiz.

Mahmut Celâl Beyin Atina seyahati; Yunan matbuatında da derin bir hassasiyet uyandırdı. Muvafık ve muhalif bütün fırkalar ve gazeteleri müşterek bir politika olarak Türk - Yunan dostluğunun fayda ve ehemmiyetinden bahsettiler. Gerçek, bu iki komşu memleket arasındaki dostluğun başka bir hususiyeti var. Maatteessüf bu dostluğa, tecavüzî bir mâna izafe edenler de oluyor. Atina ve Ankara devlet adamlarının akıllarından geçmiyen böyle bir isnadın haksızlığını; yalnız sözle değil, tuttuğumuz dürüst politika ile bütün dünyaya göstermek kararındayız. Dünya efkârı umumiyesi, sözlerimizle değil, işlerimizle, yürüyüşümüzle hakkımızdaki hükmünü versin.

Türk - Yunan milletlerinin biribirinden istediği bir şey yoktur. Aramızda arazi ve toprak davası kalmamıştır. İki millet bunu, bütün dünyanın gözü önünde biribirlerine söz verdiler ve her kesten evvel de biribirlerine kendileri inandılar. Bu emniyet, dostluk politikamızın en büyük kuvvetidir, temelidir.

Her memlekette, hele politika işlerinde, aykırı düşünecek adamlar olabilir. Türk - Yunan dostluk politikasının bir hususiyeti de hükûmetlerin bu noktalarda hassas olmasıdır. Dostluklarımızı incitecek her harekete, siyasî cereyanlara hükûmetlerimiz çok dikkat ediyorlar. Samimî ve faydalı diye inandığımız bir politika; ancak böyle bir dikkat ve hassasiyetle müdafaa ve idame olunabilir. "Ne yapalım, dileğimiz haricindeki bir cereyanla oldu; hükûmetin arzusuna rağmen oldu, hükûmetin hâkim olmadığı sebep ve tesirlerle oldu!" gibi kaçamaklı izahlar; dost hükûmetleri mazur gösterecek bir müdafaa tarzı olamaz. Böyle bir izah, nihayet o hükûmetin zaafını ortaya koyar.

Türk - Yunan dostluğu; yalnız iki memleketin menfaatlerini değil, sulhün müdafaasını da temin edecek kuvvetli bir politika vasıtasıdır.

Siirt Meb'usu
MAHMUT

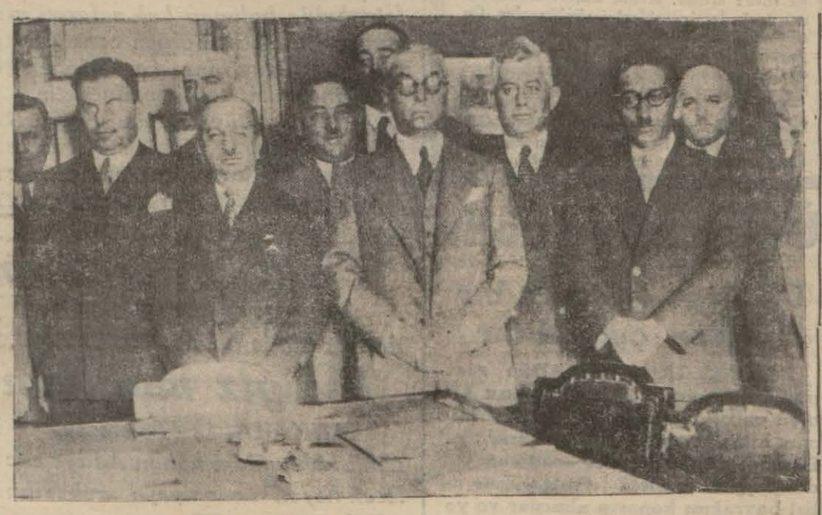

Celâl Bey Ticaret odasında yapılan toplantıda...

Celâl B. Ankaraya gitti

Dün ticaret odasını ziyaret ederek tüccarla hasbihalde bulundu

Bir çok iktısadî kanunlar meclisin bu devresinde çıkacak

Atina'dan avdet eden İktısat Vekili Celâl Bf. dün öğleden evvel İstanbul Ticaret Odasını ziyaret etmiş, oda erkâni tarafından karşılanmıştır. Bu sırada Celâl B. e İş Bankası umum müdür vekili Muammer B. de refakat ediyordu.

Odada Vekil Bf. nin nezdlerinde bir hasbihal yapılmış, bu toplantıda Oda birinci reisleri Nemli zade Mitat, Necip, Kara Mustafa zade Ahmet, Habip zade Ziya, Oda umumî kâtibi Vehbi, Zahire Borsası komiseri Akif ve Harici Ticaret ofisi müdürü Cemal B. lerle diğer bazı zevat bulunmuşlardır.

Toplantida, Vekil Bf. Atina itilâfi ahkâmına dair izahat vermişlerdir. Vekil Bf. içtimadan çıkarken Atina'da büyük samimiyet gösterildiğini söylemiştir.

Toplantida, piyaşa ve iktısadî vaziyetimiz ve para meselesi etrafında da görüşülmüştür.

Celâl B. Odadan saat 12,10 da ayrılmış ve Oda erkâni tarafından teşyi edilmiştir. Vekil Bf. dün akşamki trenle Hariciye Müsteşarı Numan Rifat B. le birlikte Ankaraya gitmiş ve Haydarpaşa istasyonunda Vekâlete mensup bütün müesseseler erkâni, bankalar mümessilleri, erkâni mahalliye ve diğer bir

(Devamı 5 inci sahifede)

Maxime Gorki

Büyük Rus edibi yarın sabah geliyor

Meşhur Rus edibi Maxim Gorki yarın Sovyet bandıralı Jean Jaures vapuru ile İtalyanın Soreneto şehrinden şehrimize gelecektir. Maxim Gorki bundan bir kaç ay evvel tedavi için Sorento'ya gitmiş ve orada bulunduğu zaman bazı dostlarına yeni Türkiye'yi görmek istediğini söylemişti; Rus edibi bu sebeple, Rusya'ya dönerken şehrimize de uğramağa karar vermiştir. Maxim Gorki'ye oğlu ve gelini ile doktoru refakat etmektedir. Jean Jaures vapuru bu gece, sabaha karşı limanımıza varacak ve muhterem misafirimiz yarın sabah şehre çıkacaktır.

Maxim Gorki'yi şehrimiz de istikbal için bir program yapılmaktadır. Muhte-

rem misafir Halkevi ve C. H. Fırkası ve Matbuat cemiyeti tarafından karşılanacaktır.

Maxim Gorki'nin şehrimizde ne kadar kalacağı belli değildir; bununla beraber ikametini temdit etmesi ve sıhhati müsait olduğu takdirde Ankara'yı da ziyaret etmesi rica edilecektir.

Kâzım Karabekir Pş.nın beşinci mektubu

Paşa bu mektubunu bir kısım vesikaların neşrine hasretmiş

Kâzım Karabekir Paşanın beşinci mektubunu da dün akşam aldık.. Bir kısım vesikaların neşrine hasredilmiş olan bu cevabı da cevap hakkımızı muhafaza ederek aynen koyuyoruz.

Paşanın mektubu şudur:

Erenköy 13-5-933

Safha — 2 nin devamı

15 Mayıs 335 te millî iktısadımızın can evi olan sevgili İzmirimizi Yunanlıların işgal ettiğini 16 Mayıs 335 de haber aldık. Her tarafta halk ve ordu mensupları müthiş bir galeyanı hamiyetle çırpındılar. Günlerce halkın feryatları, mitingleri devam etti. 19 Mayıs 335 te M. Kemal Paşa Hazretleri Samsuna çıktıklarını 21 Mayıs 335 te gelen âtideki şifrelerinden anladım:

Vesika - No. - 9

On beşinci kolordu kumandanı Kâzım Karabekir Paşa Hazretlerine
Zata mahsustur.

Ahvali umumiyemizin almakta olduğu şekli vahimden pek müteellim ve müteessirim. Millet ve memlekete medyun olduğumuz en son vazifei vicdaniyeyi yakından mesaii müştereke ile en iyi ifa etmek mümkün olacağı kanaatile bu son memuriyeti kabul ettim. Bir an evvel zatı âlinize mülâki olmak arzusundayım. Ancak Samsun ve havalisinin vaziyeti, asayişsizliği yüzünden fena bir âkıbete duçar olmak mahiyetindedir. Bu sebeple burada birkaç gün kalmak zarureti vardır. Bendenizi şimdiden tenvire medar olacak hususat varsa iş'arını rica eder ve gözlerinizden öperim.

9 ncu ordu kıtaatı müfettişi
fahrî yaveri şehriyarîMirliva
MUSTAFA KEMAL

Kâzım Karabekir Paşanın Şarkta çekilmiş resimlerinden..

Birkaç gün kalarak Erzuruma hareket edeceğini bildiren Paşa Hazretleri Erzuruma 3 Temmuz 335 te teşrif ettiler. Yani bir buçuk aylık bir müddet o havalide kalmak zaruretini hissettiler. Bu fasıladaki vukuat şunlardır:

29 Mayıs 335 te ordu müfettişi Mustafa Kemal Paşa Hazretlerinden al-

(Devamı 5 inci sahifede)

Ankaraya nakil şarttır!

Eldeki dosyaları çıkarabilmek için bu zaruret vardır

İsmail Müştak B. in izahatı

İsmail Müştak Bey

Gayrimübadiller takdiri kıymet komisyonunun Ankaraya nakli kararlaştırıldığını ve haziran iptidasında Ankarada işe başlamak üzere lâzım gelen muameleye tevessül olunduğunu geçen gün yazmıştık. Dün akşam refiklerimizden birinde bir yazı intişar etti. Bunda komisyonun Ankaraya nakli mahzurlu olduğu ve bu yüzden Gayrimübadillerin bir hayli masraf ve zarara uğrayacakları yazılıyordu. Bu bapta mütaleasına müracaat ettiğimiz Gayrimübadiller cemiyeti idare heyeti reisi İsmail Müştak Bey beyanatı âtiyede bulunmuştur:

— Bahsettiğiniz yazıyı ben de okudum. Evvelemirde şunu söyliyeyim ki komisyonun Ankaraya nakli Gayrimübadiller cemiyeti idare heyetinin hotbehot verdiği bir karara müstenit değildir. Komisyonun bugünkü ağır mesai tarzından memnun olmıyan bir çok Gayrimübadiller işlerin bir an evvel arkası alınabilmek için komisyonun Ankarada ciddî ve sıkı bir murakabe altında çalışması lüzumunda ittihat etmişlerdi. İdare heyeti Maliye vekâleti nezdinde bu arzuya tercüman oldu ve vekâlet bu mütaleaya iştirak ederek nakil kararı verildi.

Takdiri kıymet komisyonunda derdesti tetkik bulunan dosyaların yekûnu üç dört değil, bin beşyüzden fazladır. Üç dört rakamile bin beş yüz rakamı arasında hayli fark vardır sanırım. Bugünkü çalışma tarzile bu dosyaların ikmali için daha beş on sene

(Devamı 5 inci sahifede)

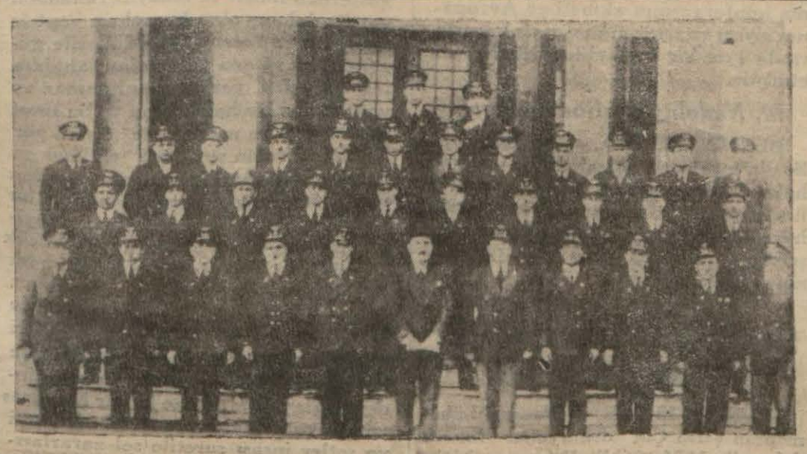

Şimendifer mektebini bu sene bitiren efendilere dün diplomaları tevzi edilmiştir. Yazısı şehir haberleri sütunlarımızdadır.

Müderrisler Çalışacaklar mı?

Bu nokta üzerinde münakaşalar yapılıyor

Darülfununun fakülte reisleri yapılacak ıslahat hakkında görüşülmek üzere çağırılmışlardı. Evvelce de haber verdiğimiz gibi Maarif vekili Reşit Galip Beyin huzurile ve mütehassıs M. Malş'ın da iştirakile yapılan içtimada fakülte reislerinin fikirleri sorulmuştur. İçtimada M. Malş'ın raporu okunmuştur. Fakülte reisleri İstanbula avdet ederek ıslahat hakkındaki mütalealarını müderrisler ile görüştükten sonra bildireceklerini söylemişlerdir.

Muammer Raşit B.

Avdette Darülfununun her fakültesi ayrı ayrı toplanmış ve Maarif vekâletine gönderilecek rapor hakkında münakaşa yapılmıştır. Her fakültenin ayrı ayrı, ve Darülfununun da heyeti umumiyesinin ıslahı hakkında mütalealar toplanarak rapor halinde Maarif vekâletine gönderilecektir.

Darülfünun müderrislerinin bilhassa ecnebi lisanı meselesine ehemmiyet verilmesi lâzım geldiği kanaatinde oldukları anlaşılıyor. Ancak müderrislerin tamamile Darülfununa mesailerini hasreylemeleri noktası ile dışarıda da iş yapabilmeleri keyfiyeti üzerinde iki fikir cereyanı vardır. Bir zümre müderrislerin yalnız Darülfununda çalışmalarını diğer bir kısım da hariçte iş görebilmelerini terviç etmektedir.

Yunan dahiliye nazırı ittiham ediyor

ATİNA, 13 A.A. — Mebusan meclisi, pazartesi günü M. Metxas'ın takririni müzakere edecektir. Mumaileyh, 6 mart hâdiseleri dolayısile M. Venizelos'un itham edilmesini istemektedir.

Bir Çin şehri yandı

HANOİ, 13 A.A. — Dün öğleden sonra Yunnan ve Tunkin hudusunda ve Kırmızı Nehrin obir yakasında Luokay ismindeki Fransız şehrinin karşısında kâin bulunan Holeou namındaki Çin şehrinde bir yangın çıkmıştır. Bütün binalar yanmadan evvel yangının önüne geçilememiştir. Ahali, meskensiz kalmıştır.

Genç doktorlar bir cemiyet yapıyorlar

Cemiyetin ismi Hekimler birliğidir işsiz doktorlara iş bulacaktır

Etibba Muhadenet Cemiyeti azasından bir kısmı yeni bir cemiyet kurmak üzere ayrılmıya karar vermişlerdir. Bunlardan bir kısmı şimdiden Etibba Muhadenet Cemiyetinden istifa etmişler ve yeni cemiyetin nizamnamesini de hazırlamışlardir. Bugünlerde müsaadesini almak ve faaliyete geçmek üzere vilâyete müracaat edeceklerdir.

Bu suretle Etibba Muhadenet Cemiyetinden ayrı bir zümre teşkiline teşebbüs eden doktorlar, genç azayi teşkil ediyorlar.

Yeni kurulacak cemiyetin ismi "Hekimler Birliği) olacaktır; müessisler meyanında Süreyya Kadri, Hayri Ömer ve Cemal Zeki Beyler bulunmaktadır.

Etibba Muhadenet Cemiyetinden bu ayrılışın sebebini Cemal Zeki Bey bir muharririmize şöyle izah etmiştir:

— "Muhadenet Cemiyetinin bir tasarruf sandığı var; her doktorun bu sandığa dahil olması icap ediyor. Geçen içtimada bu mesele hararetli münakaşaları mucip oldu. Ekseriyetini gençler teşkil eden bir zümre, 35 yaşından sonra sandığa her doktorun dahil olması mecburiyeti bırakılarak bu yaşa kadar olanlar için bunun ihti-

Etıbba Muhadenet Cemiyeti umumi kâtibi doktor Fethi Bey

(Devamı 5 inci sahifede)

Sarışın bir Amerikalı kızın gözü ile
LONDRA... PARİS... ORTA AVRUPA... ve alelıtlak
HAYAT?...
Bu görüşü, sarışın Amerikalı kızın ruznamesinde, yani
Erkek Kısmı Sarışına Bayılır!
ismindeki yeni tefrikamızda bulacaksınız...
Tercüme: KÂMRAN ŞERİF
BUGÜNDEN İTİBAREN BAŞLIYABİLİRSİNİZ.
Yaylakızı: Aka Gündüzün romanı *Yakında*

Tarihi tefrika: 3

Yıldızdan Ordu Köşküne

Yazan: S. N.

Her hakkı (Milliyet) indir.

Abdülhamid'i çıldırtan üç kitap

Ahmet Mitat Efendi, ne diyor? — Çıplak resimli ilmühaller, Muhammediyeler! — Basılan matbaalar. — Mitat Efendinin sualleri, Ziyaettin Mollayı düşündürüyor!

Mısır Kadısı Ziyaeddin Mollanın, İspanyalı M.AlNino'nun, Faslı Esseyit Ali Hüseyni'nin eserleri sathice tetkik edilerek mevzu ve mealleri anlaşıldı. Ahmet Mitat Efendi merhum, ömrünü kitap okuma ile, kitap yazma ile geçirmiş olduğundan eline aldığı her hangi bir eseri kolaylıkla ihata ederdi.

Mitat Efendi, biraz durdu, düşündü, kararını vermiş gibiydi:

— Efendim, meselenin uzun uzadıya tetkikine lüzum yoktur. Her üç eserin gayesi, ferman buyurulduğu üzere makamı hilâfetin kutsiyet ve meşruiyetine taarruzdur. Binaenaleyh bunları kökünden çürütecek müstenedat gösterilerek hemen cevapları yazılmalıdır. Zaten bizim, Başkâtip Paşa Hazretlerinden telâkki ettiğimiz iradei seniyede kayıt ve işaret buyurulduğu veçhile Ziyaeddin Molla Efendi Hazretleri ile. . .

"Kitabii Şehriyari,, Haci Efendiye dönmüştü:

— Zatıâlileri bu hususlarda ilmen ihtısas sahibi bulunduklarından hilâfeti mukaddese hakkındaki âyâtı kerime ve ahadisi şerifeden icap eden müstenedatı lûtuf buyururlar. Biz de reddiyeyi kaleme almıya başlarız.

Ben de, efendi merhumun reyine, mütaleasına iştirak ettim. Odada derin ve hazin bir sükût başlamıştı. Mitat Efendinin sözleri, sanki ağızlarımızı mühürlemişti. Tek kelime söylemiye kimse cesaret edemiyordu. Bereket versin, öğle yemeğinin hazır olduğu haberi imdada yetişti.

Karşıki odada kurulmuş olan büyük sinili sofranın kenarına bağdaş kurup oturduk. Sofrada başka misafirler de olduğundan havaî sözler konuşularak yemek yenildi.

Yemekten sonra, Kitabii Şehriyarinin odasına çekildik. Hacı Ahmet Efendi, söze başladı:

— Hilâfet meselesi hakkında icap eden müstenedatı buluruz, yarınki içtimamızda konuşuruz. Kur'anı Kerimde tahrifat iftirasına gelince: Kur'anı Kerim, bin üç yüz küsur sene evvel nasılsa gene öylece mevcut ve mahfuzdur. Tek harfine bile dokunulmamıştır. Müfteriler, arzu ederlerse, bu sene Matbaai Osmaniyede basılan en yeni bir nüshai şerifesini alsınlar, en eski yazılı bir nüshai şerifesile karşılaştırsınlar. Düşmanları susturmak, iftiraları tekzip etmek için bundan kolay bürhan olamaz.

Ziyaeddin Molla Efendi, söz aldı:

— Bazı din kitaplarının yaktırıldığını iftira ediyorlar. Hamdolsun, o dedikleri akait kitapları, elyevm İstanbulumuzda mekteplerde okutturulmakta, resmi, hususi kütüphanelerimizde ve kitapçı dükkânlarında bulunmakta, alınıp satılmaktadır. Bu gülünç ve çirkin iftira, müfterilerin ne kadar garazkâr, ahlâksız kimseler olduklarını dünyaya ilân etmeğe kâfidir. Yalnız bu hakikati, lâzımgeldiği şekilde tamim ve neşretmek lâzımdır. Müfsitlerin tariz vesilesi yapmak istedikleri şeyi arzedeyim. Bundan iki sene evvel, gizli olarak basılmış olan bir kitap toplattırılmıştı. Meselenin içyüzünü anlatayım: İslâm matbaacılarının en eskilerinden ve Beyazıt camii şerifinde minare altındaki matbaanın sahibi Arif ve Koska caddesindeki Simkeşhane matbaası sahibi Süleyman Sakıp Efendiler haber verdiler: bir Acem hanımda, Mızraklı ilmühal, Muhammediye kitapları asıllarından tahrif edilerek ve içine Cennet Cehennem ve çıplak Âdem, Havva resimleri de konarak gizli basılıyor, dediler. Zaptiye Nezareti meseleden haberdar edildi. Handaki gizli matbaa basıldı. Mezkûr kitaplar, taşraya sevkedilmek için sandıklarla gümrüğe götürülmek üzere iken müsadere olundu ve Meşihat makamı ve Maarif Nezareti kararı ile imha edildi. Dini kitaplarda o misillü çıplak resimlerin derci gayricaiz, edep ve hayâya münafi olduğundan bu imha keyfiyeti "hasbelûsul,, yapılmış bir vazifedir Müfterilerin hezeyanlarına göğsümüzü gere gere cevap verebiliriz.

O gün müzakere kâfi görülmüştü, ertesi gün toplanmak üzere saraydan çıktık.

Üçüncü gün, gene öğleden evvel birleşilerek iki günlük müzakere kararlarımızı tespit ettik. İki nokta halledilmiş oluyordu. Bu halledilen iki nokta hakkındaki mütalealarımızı kısa, sade bir arize ile atebei ülyaya arzını münasip gördük. Müsveddesini Ahmet Mitat Efendi yazdı, beyaza çekildikten sonra dördümüz de imza edip Başkâtip Tahsin Paşaya takdim ettik.

İki nokta halledilmişti ama, asıl en mühim, nazik ve çetin meselelerin halli icap ediyordu. Hepimize de düşünceli bir durgunluk gelmişti.

Ahmet Mitat Efendi, elini sakalından çekti, başını kaldırdı, yüzümüze baktı; tavrı temkinli, sesi toktu;

— Bedhahlar, eserlerinde diyorlar ki; halifeliğin Peygamberden sonra kıyamete kadar sürüp gideceğine ve tevarüs veya veliaht ittihazı suretile her hangi bir sülâlenin veya şahsın uhtesine geçeceğine dair ne Kur'anı Kerimde, ne de hadis kitaplarında bir kelime bile yoktur. Bilâkis, hilâfetin dört zata ve otuz sene münhasır olduğu "Elhilâfetü min bâ'di selâsüne senetin,, hadisi şerifile sabittir. Binaenaleyh Abbasilerin, Emevilerin, Fatımilerin ve sairenin iddia ettikleri hilâfet sahih ve muteber değildir, bâtıldır. Cümlesinin mahiyetleri gayrimeşru saltanattan ibarettir. Bunlara karşı kat'i ve tesirli cevap vermek, iddialarını çürütmek için tefasiri şerifeye ve Sahhahi Sitte gibi mevsuk ve muteber hadis kitaplarına müracaat mecburiyetindeyiz.

Ahmet Mitat Efendi, susmuştu; gözlerini Ziyaeddin Molla Efendiye dikerek sordu:

— Acaba, Peygamberden sonra hilâfetin ilelebet sürüp gideceğine zımnen veya açıkça delâlet edecek Âyeti Celile var mıdır? Otuz hâdisi şerifini nakzedecek diger bir hadisi şerif mevcut mudur? Tefasirde, akait kitaplarında sayıldığı üzere hilâfet ve imametin şartları içinde Kureyşi olmak kaydı da sahih midir?

Ahmet Mitat Efendi, suallere başlayınca, cidden âlim, fâdıl ve ahkâmı islâmiyeyi bütün inceliğile bilen Ziyaeddin Molla Efendinin alnı buruşuyor, kaşları çatılıyordu.

Ahmet Mitat Efendi, suallerini, şu sözlerle takviye etti:

— Şeref telâkki ettiğimiz iradei seniyenin muktezası böyledir. Esaslı ve hasmı ilzam edici surette reddiye yazmıya memuruz.

Kitapçıbaşı Hacı Ahmet Efendi de:

— Mesele, naziktir, dedi. Ahmet Mitat Efendi Hazretlerinin buyurdukları doğrudur. Fakat bence, derine gitmeyip meseleyi fazla kurcalamıyarak, o adamların yazdıklarını alelâlâk ret ve tekzip etmek daha iyi olur, zannındayım.

Kitapçıbaşının ihtiyat tavsiyesinden, tereddüdünden, bu meselede bir bityeniği gördüğü anlaşılıyordu.

Bu sırada müsahiplerden Hacı Mustafa Efendi, odaya girdi. Takdim edilen arizadan dolayı zatı şahanenin selâm ve beyanı mahzuziyet buyurduklarını, cevabın iki güne kadar behemehal hazırlanarak arzolunması, iradei seniye muktezasından bulunduğunu tebliğ etti.

(Devamı var)

Yarın:

Allâme (!) Başmabeyinci. — Hey gidi hilâfet hey! Sarı ökküzün boynuzunda mısın? — Abdülhamitte Başmabeyinciden fazla kulak dolgunluğu var.

Her şey sudan ucuz!

Bu sırada dellâl ağzına düşmemeğe bakmak lâzım..

Sandal bedesteninde ucuzluk

İstanbulda satılan kullanılmış eşya fiatlerinde şimdiye kadar görülmemiş bir iniklik vardır. Bu iniklik gayri menkul sınıfından olan emlâk fiatlerinden başlayarak en ufak ev eşyasına kadar her cins eşya üzerinde ayrı ayrı ve derece derece tesirini göstermektedir. Kullanılmamış eşya ile pek az kullanılmış eşya arasında fiatça yüzde 30 dan yüzde 60 a, hattâ yüzde 80 e kadar fark mevcut olduğu görülmektedir. Yaptığımız tetkikata göre Sandal bedesteninde mevsim münasebetile halı satışı kâmilen durmuş gibidir.

Mücevherata ise değerinden çok az kıymet verildiği için Bedestenin mücevherat satış dairesi satışa geçen senelere nisbet edilemiyecek kadar az mal arzetmektedir. Elmas ve pirlanta fiatleri geçen seneden yüzde 20, birkaç sene evdür.

Bedestende şimdiki halde ev eşyası üzerine alıcı ve satıcı vardır. Maamafih ev eşyası da son derece düşkündür Yakın. senelere kadar 50 - 55 liraya müşteri bulan iki kişilik karyolalar somyesile birlikte 25 liraya güçlükle satılabilmektedir. Tanınmış markalı gramofonlar 20 - 22 lira arasındadır. Kanape koltuk, armuvar gibi mobilye eşyası da inanılmayacak derecede ucuza kapatılmaktadır. En mükellef aynalı dolaplar 30 - 35 lira arasındadır.

Halbuki bunların emsalini mobilyacı dükkânlarında 70 - 75 liraya tedarik etmek müşküldür .

Vaktile 350 - 400 liraya kelepir diye alınan yüksek cinsten bir piyano geçen gün Sandal Bedesteninde 85 liraya satılmıştır.

Diğer taraftan hususî müzayede salonlarında satılan kıymetli ağaçlardan yapılmış, tarihî üslûplar taşıyan mobilyeler de çok düşmüştür. Bu düşkünlük, alıcıların, gittikçe azalmasından ileri gelmektedir.

Kullanılmış eşyaya gösterilen bu rağbet karşısında yeni mobilya imal edenler müşkül vaziyete düşmüşlerdir. Çünkü yeni eşyanın eski alıcıları ortadan kaybolmuştur. Sandal Bedesteninde yahut küçük bazı müzayede salonlarında yenilerinden yarı yarıya, hattâ yarıdan fazla ucuz eşya satılırken halk bunların yenilerini aramağı hatırından bile geçirmemektedir. Emlâk fiatlerine gelince satışa çıkarılan binalar, yeniden yaptırılanlardan yüzde 20 - 25 noksan fiatlıdır. Umumiyetle emlâk fiatleri vasatî olarak geçen seneden % 30 düşkündür. İnşaat malzemesi fiatlerinin inik olmasına rağmen yeni inşaatın maliyet fiati ile satışa çıkarılan bina fiatleri arasında mühim farklar vardır.

20 bin liradan aşağı çıkmayan betondan yapılmış, bazı apartımanların sıkıntı vaziyete düşen sahipleri tarafından 8 — 9 bin liraya kadar satıldıkları görülmektedir. Maamafih emlâk satışları bu ucuzluğa rağmen çok durgundur. En çok satış muamelesi yukarıda yazdığımız gibi ev eşyası üzerinde yapılmaktadır.

Sandal bedestenindeki küçük yardım sandığı, son günlerde muamelesini genişletmiştir. Fakir ve kimsesiz aile kadınlarının günlük ihtiyaçlarını karşılamak için sandığa rehin olarak bıraktıkları eşya arasında yatak çarşafı, telli bohça, gelin elbisesi hattâ kullanılmış çamaşıra kadar her nevi eşya bulunmaktadır.

Acınacak nokta şurasıdır: Sandığa yatırılan eşyanın hemen hiçbirisi kurtarılamadığı için satılmak mecburiyeti hâsıl olmaktadır.

Yeni icra kanunu mucibince yapılan satışların bedeline yakın bir masrafa ihtiyaç olduğu için meselâ üç liraya satılan bir elbise için ayrıca üç lira da icra parası ödenmektedir. Halbuki yeni kanun çıkmazdan evvel sandık idaresi borcunu ödeyemeyen alacaklılarının mallarını on para sarfetmeden sattırarak borçlarından artanını kendilerine iade etmekte idi.

Sandık idaresi Belediye vasıtasile kanunun ahkâmından sandığın hariç bırakılmasını temenni etmişti.

Belediyece Dahiliye Vekâletine yapılan bu temenniye bugünlerde cevap beklenmektedir.

HARİCİ HABERLER

Bu konferansta Beyhude mi?

Amerikalılar Avrupalılara kızıyorlar

VASHİNGTON, 13. A. A. — Gümrük mütarekesinin tehir edilmesi siyasi Amerikan mehafilinde büyük bir hayal inkisarı tevlit etmiş ve M. Roosevelt'in beynelmilel teşriki mesai siyasetine karşı Avrupa devletleri bir takım engeller çıkarmakta olmaları dolayisile bu mehafilde mevcut olan yeis ve futur hislerini büsbütün arttırmıştır.

Roosevelt idaresinin ve bizzat M. Rooseveltin bu siyasetin tehlikesini müdrik oldukları ve azami ne yapılmak lâzımsa onun yapılmasına karar verilmiş olmakla beraber, Avrupa devletlerinin hattı hareketlerinde bir değişiklik hasıl olmadığı takdirde, cümhuriyetçiler tarafından şimdiye kadar takip edilmiş olan infirat siyasetine rucu edilmesinin veyahut hiç olmazsa Avrupa işlerine karşı katiyyen alâka gösterilmemesinin pek mümkün olduğu beyan olunmaktadır.

Tertip komitesi bir tebliğ neşretti

LONDRA, 13. A. A. — İktisat konferansı tertip komitesi, gümrük mütarekesi projesini ve onunla birlikte bir takım ihtirazi kayitler kabul etmiştir.

Komiteye tevdi edilmiş olan aşağıdaki karar sureti ittifakla kabul edilmiştir :

İktisat ve nakit konferansı tertip komitesinde mümessilleri bulunan İngiltere, Almanya, Belçika, Amerika, Fransa, İtalya, Japonya ve Norveç hükûmetleri, konferansın mesut bir netice elde edebilmesi için halihazırda beynelmilel ticarete yanlış bir istikamet vermekte ve onu felc uğratmakta olan hr nevi tedbirlerin, konferansın bu yüzden mütevellut meselelerle meşgul olmasını bekleyerek, katiyen şiddetlendirilmemesi lüzumuna kani bulunmaktadırlar.

Bu memleketler, madde ve hükümleri müstereken vücuda getirilecek olan bir gümrük mütarekesinin konferansın başlangıcında kabul edilmesinin acil bir tedbir olduğunu kabul ve teslim etmektedirler.

Komite reisi yukarki karar suretini, cihan iktisat konferansın iştirak edecek olan bütün hükûmetlere bu celseye ait zaptın bir suretile birlikte tevdi etmeğe ve mezkûr hükûmetleri bu karar sureti ahkâmını vakit geçirmeksizin kabule davet etlemeğe memur edilmiştir.

M. Schacht ta dönüyor

VASHİNGTON, 13. A. A. — M. Roosevelt ile M. Schacht, müşterek bir tebliğ neşretmişlerdir. Bu tebliğde bilhassa iktisat konferansının ancak askeri silâhları bırakmanın iktisadî silâhları bırakma ile birlikte yapılması takdirinde muvaffak olabileceği beyan olunmaktadır.

Bugün

Cenevre silâhsızlanma konferansı gene bocalamağa başladı. Almanya silâhlarından tecrit edildi zannedilirken meğer Avrupanın en çok silâhlı değilse de her halde en çabuk harbe hazırlanabilecek bir devleti olduğu anlaşılıyor. Versailles muahedesile Almanyanın askerleri 100 bin, hizmet müddeti de 12 sene olmak üzere tesbit edilmişti. Yani mecburi askerlik kaldırılmıştı. Bu tedbirle Almanyanın kolu kanadı kırıldı zannedilirken, Almanlar bu şartlara uygun teşkilât yaptılar. 100 bin askerin her birini zabit gibi yetiştirdiler. Şimdi Macdonald teklifile tekrar mecburi hizmetle toplanmış yeknesak ordular teşkili ileri sürülünce, Almanlar buna itiraz ettiler. Kendi askeri teşkilâtlarını terkedemiyeceklerini söylüyorlar. Gariptir ki Versailler konferansında Almanyayi mecburi hizmetten cebir ile ayıran devletler, şimdi ayni Almanyaya mecburi hizmeti kabul ettirmek istiyorlar.

Almanya da Versailles konferansında kerihan kabul ettiği sistemi şimdi müdafaa ediyor. Rollerin bu değişmesi on dört senelik tarihin en garip bir cilvesidir. *

Üç kamyon polis

Dançige gelerek bir hadise çıkardılar

DANÇİG, 13. A. A. — Dün saat o ndörde doğru 3 kamyon dolusu Alman polisi ile milliyetçi sosyalist hücum kıtaalarına mensup iki müfreze Dançige gelerek işçiler sendikası yurdunu işgal etmişler, yurttaki sosyalist bayrağını koparıp almışlar ve yerine Hitler bayrağını çekmişlerdir. Ayni zamanda 200 Alman polisi sendika merkezinin bulunduğu mahallenin etrafını kuşatmış, buradan gelip geçmeyi menetmiş ve işçiler kalabalığını sopalarla dağıtmıştır.

Bu polisler Dançig'deki sosyalist fırkası reisi Brilb ile sendika umumî kâtibi Kaiseri ve Dantziger Volkssemme gazetesinin başmuharriri Thomakı tevkif etmişlerdir.

Dün sabah Almanyadan otomobillerle ve motosikletlerle gelmiş olan Hitler hücum kıtaalarına mensup külliyetli miktarda azanın Dançig sokaklarında dolaştıkları görülmektedir.

VARŞOVA, 13. A. A.— Dantzigden bildirildiğine göre Hitlercilerden mürekkep bir grup, Dantziger, Volkssttimme ismindeki sosyalist gazetesi binasını işgale teşebbüs etmişlerdir. Fakat, tehditkâr tavırlı yüzlerce işgale teşebbüs etmişlerdir. Fakat, tehditkâr tavırlı yüzlerce amaleden mürekkep bir halş kitlesi tarafından menedilmiş olduklarından mütecavizler bu tasavvurlarından vazgeçmişler ve fakat yakında tekrar geleceklerini söylemişlerdir.

Betbinlik Havası var

Almanlar Cenvrede ayak direyecekler mi?

BERLİN, 13. A A. — Siyasî Alman mehafilinin silâhları bırakma konferans hakındaki bugünkü teşhis şudur:

" Vaziyette mahsûs bir vehamet vardır, fakat kat'î bir akamet değil, İngiltere'nin hattı hareketine teessüf edilmekte ve İtalya ile Amerikanın askeri cemiyetler hakkında rey vermekten istinkâf etmeleri için bir takım esbabı muhaffefe ileri sürülmekle beraber bu iki memleketn bu suretle müstenkif kalmaları teessürle karşılanmaktadır.

M. Schacht, ittiham ediyor

VASHİNGTON, 13. A. A. —Havas ajansı muhabirinden :

M. Schacht, M. Rooseveltin ağzından bir takım hakikatları işitmiş olduğu mükâlemenin kendisine hasıl etmiş olduğu acılık hissini gizlememiştir.

M. Schacht, mesuliyeti memleketinin menfaatlarını sadikane ve mahiranе müdafa aetmekte olan M. Herriot'yu değil, döneklik yapmış olmakla ittiham etmekte olduğu M. Mac Donald ile Cenevrede sistematik bir surette Fransız heyetinin noktai nazarını müdafaa etmekle muahaze eylemekte bulunduğu M. Norman Davis e yükletmektedir.

Vashington'da bulunduğu müddetçe M. Hitler ile telefon ile daimî surette temas halinde bulunmuş olan M. Schachtın hattı hareketi, siyasî Amerikan mehafilinde silâhları bırakma konferansının akibeti ve Avrupanın siyasî vaziyetinin inkişafı hususlarında tam bir betbinlik intibaî hasıl etmiştir.

M. Nadolny Berline dönüyor

BERLİN, 13. A. A. — M. Nadolny, Berlin'e gelerek müzakeratın vaziyeti hakında malûmat ve izahat vermek üzere pazartesi akşamı Cenevreden hareket edecektir. Mümaileyh perşembe veya cuma günü tekrar Cenevreye dönecektir.

Sovyet tebeası Mançuriden kaçıyor

HARBİN, 13 A.A. — Mançuri hükûmetinin şarkî Çin demiryollar ihtilâfı dolayısile 1924 tarihli Pekin ve Mukden itilâflarını reddetmeğe karar vermiştir.

Şimalî Mançurideki Sovyet tebaasının Sovyet arazisine kaçmakta oldukları bir Mançuri membaından bildirilmektedir.

SON DAKİKA

Lehistan sefirinin ölümü üzerine bayraklar yarıya çekildi

ANKARA, 13 (Telefonla) — Hariciye Vekâleti vekili Şükrü Kaya Bey bu sabah Polonya sefaretine giderek teessür ve taziyelerini beyan etmiştir. Müteakiben Reisicümhur Hazretleri , Büyük Millet Meclisi Reisi ve Başvekil Paşalar Hazeratı namına ve erkânı hükûmet tarafından sefarethane ziyaret ediler ek taziyeler beyan olunmuştur. Öğleden sonra birçok Hanımefendiler sefarethaneye giderek Madam Olszaskiyi ziyaret ederek teselli etmişlerdir. Bugün Hariciye vekâleti ve şehrimizdeki sefarethaneler bayraklarını yarıya kadar açmışlardır. İstanbulda bulunan Leh sefareti müsteşarı bu sabah tayyare ile şehrimize gelmiştir. Sefirin cenazesi çarşambadan evvel kaldırılamıyacaktır. Müteveffanın kardeşinin oğlu gelecek ve o geldikten sonra cenaze merasimi tesbit edilecektir.

Varşova büyük elçimiz Ferit Bey hükûmet namına Polonya hükûmetini resmen taziye etmeğe memur edilmiştir.

Gazi bugün yeni Arnavut sefiri Cavit Beyi kabul edecektir. Polonya büyük elçisinin vefatı dolayısile bu kabul yarına tehir edilmiştir.

Celâl B. merasimle karşılanacak

ANKARA, 13 (Telefonla) — İktısat Vekili Celâl Bey şehrimizde merasimle karşılanacaktır.

Temyiz mahkemesi naklediliyor

ANKARA, 13 (Telefonla) — Temyiz mahkemesinin Ankaraya nakli hakkındaki kanun Adliye encümeninde müzakere ve kabul edilerek heyeti umumiyeye sevkedilmiştir.

Türk - Fransız dostluk muahedesi Pariste teati edildi

PARİS, 13 .A. A. — 3-2-930 tarihli Türk - Fransız dostluk muahedesinin tasdiknameleri bugün Türkiye büyük elçisi Suat Beyle hariye nazırı M. Paul Boncour arasında teati olunmuştur. Mümaileyhim, dört asırlık ananevi Türk-Fransız dostluğunu tazeliyen bu muahedeye şahsan iştirak etmiş olduklarından dolayi memnuniyetlerini bildirmişler ve yeni muahedenin her iki hükûmete menfaatlerini uydurmak imkânını verdiğinden bugün bütün devletlerin nazarı dikkate alması lâzım eglen büyük meselelerin hallinde dostça teşriki mesaide bulunmalarını kolaylaştıracağını müşahade etmişlerdir.

Mecliste dahiliye ve maliye vekilleri izahat verdiler

ANKARA, 13. A.A. — Büyük Millet Meclisi bugün reis vekili Hasan Beyin riyasetinde toplanmıştır.Büyük Millet Meclisini 1933 senesi ikinci kânun ve şubat ayları hesabatı hakkındaki Meclis hesapları tetkik encümeni mazbatası okunarak kabul edilmiştir.

Tütün İnhisar idaresi ile İstanbul Darülfünunun 1932 senesi bütçelerinde yirmişer bin liralık münakale yapılması hakkında kanunlar müzakere ve kabul edildikten sonra Darülfünun teşkilât kanunun kabul ve neşrine kadar Darülfünunda istihdam olunacak vekil müderris ve muallimlerin Devlet memurları maaşatının tevhit ve tesindeki altı aylik müddet kaydına dile dair kanunun 13 üncü maddesinden müstesna tutulmalarına dair kanun tasvip edilmiştir.

Ankarada yapılacak polis mektebi inşaat ve tesisatı için 1933, 34 ve 35 seneleri bütçelerine konulacak tahsisattan verilmek şartiyle bu seneler şamil olmak üzre 200 bin liraya kadar teahhütte bulunması hususunda Dahiliye Vekâletine mezuniyet veren kanun müzakere edilmiştir.

Bu münasebetle ileri sürülen bazı mutalâlara cevap veren Dahiliye Vekili Şükrü Kaya Bey, Dahiliye Vekâletine düşen en mühim vazifenin, memleketin asayış ve emniyetini muhafaza olduğunu işaret ederek demiştir ki:

— Jandarma ve polis bu iki kuvveti islâh işinin başında da mektep elir Yapılgan islahat ile Jandarma zabita olmaktan kurtarılmıştır. Polis kuvvetlerimize de meslekî talim vermek istiyoruz.

Vekil Bey beyanatına devam ederek, İstanbuldaki polis mektebinin Ankaraya getirilmesindeki zarureti anlatmıştır.

Maliye Vekili Abdülhalik Bey, eglecek senelere şâmil teahhütleri istihdaf eden kanun lâyihalarının Meclise verilmesi hususunda bir memnuiyet olmadığını kayded erek teklifinde menfaat görülecek mümasil kanunların Meclise arzında tereddüt edilmiyeceğini söylemiştir.

Bu müzakereden sonra kanun reye konularak kabul edilmiştir.

Müteakiben Türkiye Cümhuriyeti İrak hükûmeti arasında münakit ticaret muahedenamesinin tasdiki hakkindaki kanun lâyihasının birinci müzakeresi yapılarak kabul edilmiş ve pazartesi günü toplanmak üzre içtimaa nihayet verilmiştir.

Büyük su işleri yapılacak

Küçük mendres nehrinin ıslâhı için Meclise lâyiha verildi

ANKARA, 13 (Telefonla) — Küçük Mendres nehri ile tabilerinin ıslahına dair hükûmet meclise bir kanun lâyihası vermiştir. Asırlardan beri gösterilen ihmal ve lâkaydi yüzünden yatağı dolmuş olan bu nehrin yaptığı taşkınlar ve mecra tebeddüllerile güzergâhına ve ona yakın olan sahalara tesadüf eden yerleri oturulamaz ve yaşanamaz bir hale koyan ve bu suretle dünyanın en münbit ve feyizli yüz binlerce dönüm arazisini ekilmez ve istifade edilmez bir vaziyete getiren büyük Anadolu sularımızdan birisi bu sayede ıslah edilmiş olacaktır. Lâyihanın ihtiva ettiği esaslara göre küçük Mendres ve havzası içinde bulunan bütün dere, çay, nehir kol ve ayakları ve azmakların lüzum görülenleri de ve hususile setrek ve Firyata dereleri üzerinde ıslahat icrası hassaten Tire kasabasının Hüseyin Ağa köprüsünden başlayarak denize kadar Mendres yatağı ve azmaklarının düzeltilmesi ve setler inşası suretile sel zararlarının önüne geçilmesi, bütün göl ve bataklıklara bu gibi su altında kalan sair arazinin kurutulması veya ıslahı ve icap eden göllerin feyezan hazine bendi şekline sokulması ile bu maksatla görülecek diğer su işlerinin yapılması için en çok dört senede bitirilmek üzere 3 buçuk milyon liranın sarfına ve gelecek senelere sarî taahhüdat icrasına ve bu maksatla bono ihracına hükûmete mezuniyet verilecektir.

İşbu ameliyat neticesinde kurutulan ve sel zararlarından kurtarılan veya düzeltilen araziden sahipsiz olanların hükûmete geçmesini teminen ameliyata başlanmazdan evvel tethir alınacaktır.

Daimi surette su altında kalmış veya bataklık haline gelmiş iken ıslahat neticesinde kurutulan sahipli arazinin mahallî idare heyetlerince takdir edilecek bedelinin yarısını sahibi tarafından hazineye verilecektir. Sahibi buna muvafakat etmediği takdirde arazisi müzayede ile satılarak bedelinin yarısı hazineye yarısı da sahibine verilecektir .

Senenin muayyen mevsimlerinde su altında kalan veya vakit vakit sel zararlarına uğrayan sahipli araziden gene bu ıslahatla kurtarılan kısmının idare heyetlerince takdir edilecek bedelinin dörtte biri hazineye verilecektir

ŞEHİR HABERLERİ

FIKRA

Bir gezintinin notları

— 4 —

Fatih tramvay durağında başımı sağıma çevirdim: Çınar ağaçlarile çevrili geniş bir bulvar uzanıyor,. Soluma baktım: Henüz ağaçlar yeşermemekle beraber o da sağdaki gibi geniş . . .

İlk bulvar, İstanbula operatör Cemil Paşanın hediyeşidir:Taksim ve Fatih bulvarları . . Bunları çok uzun seneler sonra Aksaray, Edirnekapı bulvarları takip etti. Gönül bu geniş caddelerin birbirini veylederek artmasını ne kadar istiyor.

Bununla beraber itiraf olunmalıdır ki, bu bulvarlarda şehreminlerine alelûmum yangınların büyük ve müessir yardımları olmuştur. Yoksa bina istimlâki suretile geniş caddeler açmak, bu şehir için havada balık avlamak kadar muhaldir. Meselâ gözünün önüne İstanbul Balıkpazarını getiriniz. Şehir hayatının umumî met ve cezrile alâkadar olması itibarile genişletilmesine azamî lüzum olan bu sahanın sağlı sollu istimlâkini tasavvur edin; Bunun ancak bir muhalden ileri geçmiyeceğine derhal hükmedebiliriz. ..

İstanbul şehreminlerinin başmuavini olan yangınlar, istimlâki kolaylaştırmaları itibarile iyi oldukları kadar, plânsız inşaat noktai nazarından şehrin çirkinleşmesine sebep olmaları itibarile de maalesef o derecede fenadır. Bunun en bariz misalini Cihangir sırtları üstünde ve Taksimde bulabiliriz: Dört arşınlık sokaklar üstünde birbirinin ziyasını ve havasını çalan sekiz katlı binalar . . .

O kadar bağrıldı, çağrıldı, o kadar yazıldı, çizildi, fakat, kimse bunun önüne geçemedi. Cebinde bir kaç bin lirası olan herhangi bir adam, şehrin simasını yaptırdığı binalarla, dilediği gibi tahrip ve telvis etmekte serbest bulunuyor ve bir ses çıkarak:

— Dur Efendi, nereye? . . . Bu şehir senin babanın çiftiği değil . . . Burada istediğin gibi at koşturamazsın . . . Bu sokağa ancak iki katlı ev veya apartıman yapılabilir, yoksa, çimentoya tuğlaya, kuma kirece kuvvet, altı katlı, yedi katlı bina yapılamaz . . .

Demiyor . . .

Ve bundan cesaret alanlar, şehirde keyflerine akıllarına, zevklerine arzularına göre uluorta ve pek kolaylıkla, — şaşkın ördeklerin ötede beride yumurtalarını bıraktıkları gibi — şehrin arzu ettikleri sokaklarında, gelişi güzel apartımanlarını kurup geçiyorlar . . .

Filhakika yangın, tarla ve arsa sahasından mürekkep olan bu şehrin şenlenmeğe ihtiyacı vardır. Fakat hiç kimsenin burada babasının çiftliğinde at oynatır gibi şehrin simasını tahrip etmeye hakkı yoktur . . .

Salâhaddin ENİS

İbrahim B. öldü

Eski Adliye nazırlarından İbrhaim Beyin vefat ettiğini haber aldık. Uzun müddet valiliklerde, Selânik valiliğinde ve İttihat ve Terakki hükûmeti zamanında da Adliye nazırlığında bulunan İbrahim Bey son zamanlarda bir az rahatsız bulunuyordu. İbrahim Beyin cenazesi bugün Paşabahçedeki yalısından kaldırılacaktır. Bu sabah saat onda Şirketi Hayriyenin 58 numaralı vapuru cenaze merasimine iştirak edecekleri götürecektir.

BORSA

(İş Bankasından alınan cetveldir)

13 MAYIS 1933

Akşam Fiatları

İstikrazlar

İstikraz dahili kuponsuz	96,50	İstikrazı	99
1933 İstikrazı	20.—	**Tahvilât**	
Şark d. yolları	270	Elektrik	—.—
D. Muvahhide	52.25	Tramvay	—.—
Gümrükler	5,75	Tünel	—.—
Saydi mahi	7.—	Rıhtım	18,35
Bağdat	11.75	Anadolu I	44,50
T. askeriye	7,75	„ III	45,75
		messil	55.95

ESHAM

İş Bankası Nama	9.50	Bomonti	21,10
„ „ Hamiline	9,50	Terkos kuponsuz	29,30
„ „ Müessis	102	Çimento	12,20
Anadolu Hisse	25,25	İttihat dey.	24
Tramvay	50,75	Şrk dey.	2.—
Reji	3,80	Balya	2.50
Şir, hayriye	15.—	Şark m. ecza	2,85
		Telefon	13,—

ÇEK FİATLARI

Paris	12,06	Prağ	15,93
Londra	713	Viyana	4,46,50
Nüyork	55,75	Madrit	5,52
Milano	9.15	Berlin	2,035
Brüksel	3,40	Varşova	4,215
Atina	80,08	Peşte	3,74,175
Cenevre	245.30	Belgrat	35
Sofya	67	Bükreş	79,85
Amsterdam	118	Moskova	1098,25

NUKUT (Satış)

	Kuruş		Kuruş
20 f. Fransız	171.—	1 Şilin, Av.	24.—
1 İsterlin	710,5	1 Pezeta	17.—
1 Dolar	180	1 Mark	47.—
20 Lira	218	1 Zeloti	24.—
20 f. Belçika	115	1 Penga	33.—
20 Drahmi	25.50	20 Ley	23.—
20 i. İsviçre	820.	20 Dinar	55.—
20 Leva	26.—	1 Çernovez	—.—
1 Florin	85.—	1 Altın	930
21 Kur. Çek	120	1 Mecidiye	33.—
		Banknot	2.—

Ekonomi

Seyyar sergi

Şark memleketlerine mallarımızı tanıtacak

Gerek iptidaî maddelerimizin, gerek mamul eşyanın Avrupanın hangi memleketlerinde daha fazla satabileceğimizi tesbit için tetkikat yapıldığını yazmıştık. Bu eşyamızı Şark memleketlerine de tanıtmak için bir seyyar sergi tertibi düşünülmektedir. Bunun için Seyrisefainin bir vapuru sergi haline konacak ve bu sergi Suriye, Mısır, Basra ve Hindistan sularında gezdirilecektir .

Çukulata ihracatımız

Çikulata ihracatimiz az olmakla beraber tedricen artmaktadır. Geçen hafta içinde Süriye'ye 1000 lira kıymetinde çikulata ihraç edilmiştir .

Kuru gıda maddeleri

Mevsim dolayısile kuru gıda maddeleri çok ucuzlamıştır.

Sun'î yağmur

Almanya'da sun'i yağmur âleti icat eden bir mühendis, Türkiye'nin kurak yerlerinde yağmur aletlerinin çok faydalı olacağından ve Türkiye'de çalışmak istediğinden bahisle Berlin Türk Ticaret Odasına müracaat etmiştir.

Yumurtacıların istediği

Yumurta tacirleri, liman şirketi ve soğuk hava depoları ücretlerinin indirilmesini istemektedirler. Odanın bu hususta teşebbüsatta bulunacağı haber verilmektedir .

Yılan ticareti

Yılan ihracatı hakkındaki neşriyatin Anadolu'nun muhtelif yerlerinde de alâka uyandırdığı anlaşılmaktadır.

Bu meyanda Bursa Ticaret Odasından İstanbul Ticaret Ddasına gelen bir mektupta, Bursa mıntakasında mebzul miktarda yılan bulunduğundan bahsile yılan alıcılarının bir an evvel temin edilerek ihracata başlanmak üzere neticenin bildirilmesi rica edilmektedir .

Çiroz ihracatı

Balık fiatları yükselmektedir. Son hafta zarfında fazla miktarda çiroz ihracati yapılmıştır.. Çiroz ihraç edilen memleketler arasında Romanya, Yunanistan, Mısır, Belçika ve Fransa bulunmaktadır.

Afyon satış müddeti uzatılıyor

Elde mevcut stok afyonların mart 933 nihayetine kadar satışı ve ihracî için mevcut muhlet iki ay temdit edilmişti. Bu ay sonunda bu müddet te bitecekti. Dün Ticaret Odasını İktısat vekili Celâl Bf. nin ziyareti esnasında anlaşıldığına göre, yeni bir kanun lâyihasında bu müddet 933 senesi nihayetine kadar temdit edilmektedir. Bu temdit afyon tacirleri arasında büyük memnuniyetle karşılanmıştır.

Açılacak yeni antrepolar

Gümrük idaresinin gösterdiği lüzum üzerine Rıhtım şirketince açılacak 8 antrepo hazırlıkları ikmal edilmek üzeredir.

Bunlardan Kasımpaşa'da cami altında ki dört antreponun dekovil hattı da ikmal edilmiştir. Bu dört antrepo bugün, olmazsa yarın açılacaklardır. Kabataş'taki diğer 4 antrepo da bir kaç güne kadar noksanları bitirilerek açılacaklardır.

İlk çilek

Bu sene Karadeniz Ereğli Arnavutköy çilekçilerinden üstün çıktı. İlk mahsul Karadeniz Ereğlisinde Tosun Beyin tarlalarında yetiştirilmiş ve dün İstanbula getirilmiştir. Bu çileklerin tanesi 4 kuruşa satılmıştır .

Poliste

Taşla yaraladı

Galatada bir taşcı deposunda çalışmakta olan Manol ve Ali isimlerinde iki kişi bir iş meselesinden kavga etmişlerdir. Bu kavgada Ali büyük bir taşı Manolun başına vurarak tehlikeli surette yaralamıştır. Yarası çok ağır olan Manol fazla kan zayi ettiğinden bayılmış ve ifade veremiyecek bir halde hastaneye kaldırılmıştır.

Ali vakayı müteakip kaçmışsada bir müddet sonra yakalanmıştır. Manolun hayatı tehlikededir.

Kaçak sigara

Haydar isminde bir adam Boğaziçinde Yenimahalle civarında kahvelere girip çıkarken polisler kendisini yakalamışlardır. Kemalin elinde bulunan bir torbada ve ceplerinde birçok kaçak Bulgar sigaraları dolu olduğu görülmüştür. Sigaralar müsadere edilmiştir. Kemalin bunları nereden aldığı ve kaçak sigaraların memlekete ne suretle getirilmekte olduğu tahkik ediliyor.

Üç günlük metruk kız

Şişlide Bulgar manastırı duvarının kenarında üç günlük bir kız çocuğu bulunmuştur .Çocuğun üzerinde hiç bir kâğıt ve saire bulunamamıştır. Çocuğa Huriye ismi verilerek Darülâcezeye teslim edilmiştir.

Zorbanın biri

Mecidiyeköyünde Muammer ve Mehmet Ali Efendilerin önüne Süleyman çıkmış ve paralarını almak istemiştir.

Mümanaat edildiğini görünce bıçakla Muammer ve Mehmet Ali'yi başlarından yaralamış, kaçarken yakalanmıştır.

Vilâyette

Damga pulları

Yarından itibaren yeni lerile değiştirilecek

Damga Matbaası müdürü Fuat Bey yeni pullar hakkında Maliye Vekâletine malûmat vermek üzere Ankara'ya gitmiştir.. Türk harflerile başılmış olan yeni pullar, yarından itibaren eski pullarla değiştirilmeğe başlanacaktır.

Değiştirme işi 31 mayıs akşamı bitecektir. 1 hazirandan itibaren yeni pullar kullanılacaktır.

Yeni pulların miktarı 20 milyon olacaktır.

Aşım istasyonları

Aşım istasyonları hakkında tetkikatta bulunmak üzere Vilâyet Baytar müdürü Etem ve Aygır deposu müdürü Abdülkadir Beyler Çatalca ve Silivri'ye gitmişlerdir.

Buralarda tedarik edilen arsalarda yeni istasyon yerleri yaptırılacaktır.

Yetim maaşları

Dul, yetim ve mütekaitlerin üçer aylık maaşları haziranın başında verilmeğe başlanacaktır.

Gümrüklerde

Gümrük hamalları

Galata gümrüğü ambarında vukubulan sirkat failleri yakalanmışlardır. Bunlar iki ay evvel işlerinden çıkarılan Mehmet ve Mehmet Ali isimlerinde iki sabık gümrük hamalıdır; suçlarını itiraf etmişlerdir. İstanbul Gümrükleri Başmüdürü Seyfi B. ahlâk itibarile zaif, şüpheli ve tecrübe edilmemiş hamalların tesbitine ehemmiyetle devam edildiğini ve bu gibilerin gümrüklerden çıkarılmakta olduğunu söylemiştir.

Ali Rana B.

Gümrük ve İnhisarlar vekili Ali Rana B. dün İnhisarlar idaresinde meşgul olmuştur.

Gümrük idaresini protesto

İstanbul Ticaret Odası reisi Nemlizade Mitat B. gümrükten bir kısım mallarının çıkarılmasından dolayı İstanbul Gümrükleri Başmüdürlüğüne bir protestoname göndermiştir. Gümrük Başmüdürü Seyfi B. bu protestoya cevap verildiğini, işin bir kontenjan meselesi olduğunu, Ticaret Odasının mevzuu bahs mallara aitbeyanname ziyrini tasdik etmesi lâzım geldiğini, verilen cevapta da bunların yazıldığını beyan etmiştir.

Belediyede

Tanzifiye

Tahakkukat yeni defterlere geçirilecek

Tanzifat ve tenviriye vergilerinin tahakkukatını yeni defterlere geçirmek için belediye şubelere tamim göndermiştir. Fakat bu işin memurları fazla işgal ettiği anlaşıldığından mesai harici saatlerde defterlerin temize çekilmesi tekarrür etmiştir. Bunun için mesai harici çalışan memurlara her binanın tenviriye tanzifiye vergisi tahakkukatının temize çekilmesi için kırk para ücret verilecektir.

Kaybolan plâkalar

Son zamanlarda birçok vasaiti nakliye sahibi plâka numaralarının kaybolduğunu iddia ederek yeni numaralar almışlardır. Bunlar 200 kadardır. Belediye kaybolan numaraları şubelere tamim ederek bunların bir daha kullanılmamasını bildirmiştir.

Çikulata ve bisküvi fabrikaları

Belediye daimî encümeni çikulata ve bisküi fabrikaları için bir sıhhî talimatname hazırlamağa başlamıştır.

Belediye lokantası

Belediye lokantasının arka kısım salonu önümüzdeki ay başında açılacaktır.

Ekmek çeşnisi değişmiyecek

Ekmekler için Belediyenin yeni bir çeşni bulacağı yazılıyordu. Öğrendiğimize göre bu hususta Belediyede bir tasavvur yoktur.

Leh sefirinin cenazesi

Ankara'da vefat etmiş olan Lehistan sefiri M. Cazimir Olzowski'nin cenazesi, merasimle kaldırılarak şehrimize getirilecektir. Cenaze buradan Varşova'ya gönderilecektir..

M. Olzovski

Sefaret müsteşarı M. Karol Dubic ve Jeneral konsul M. Wagneroviç dün sabah tayyare ile Ankara'ya gitmişlerdir.

Dün matem alâmeti olarak konsolosaneler ile sefirlerin ikametgâhlarında bayraklar yarıya kadar indirilmiştir.

Maarifte

Bir hâdise

Muallimler kongresinde bir hâdise oldu

Perşembe günü toplanan İstanbul Muallimler Birliği kongresinde müessif bir kavga hadisesi olmuştur. Öğrendiğimize göre birlik umumî kâtibi Taksim Demiray Beyin idare etmekte olduğu matbaa hakkında muallim Arif B. bazı sözler sarfetmiş ve Tahsin B. bundan muğber olarak Arif Beyi bir odaya götürmüş ve orada biribirlerine bazı sözler söylemişlerdir. Mesele odadan gelen bağırmalar dolayısile kongreye aksetmiş ve Arif B. hakarete uğradığını, tehdit edildiğini iddia etmiştir.

Haber aldığımıza göre Birlik haysiyet divanı meseleye vaziyet etmiştir. Haysiyet divanı bugünlerde toplanarak bu işi görüşecek ve bir karar verecektir.

Halkevi reisi Hâmit B. meşguliyetini ileri sürerek Muallimler Birliği reisliğinden istifa etmiştir.

Talebe orkestrası

M. T. Talebe Birliği talebeden mürekkep bir bando ve orkestra heyeti vücude getirmeğe karar vermiştir. Bu hususta alâkadar zevatla temas edilmeğe başlanmıştır. Milli günlerde hususi eğlence zamanlarda bu bando ve orkestradan istifade edilecektir.

Askerî müzede talebe

Askeri müzede talebenin tarih tatbikatı görmesi için şimdiye kadar her gün ziyarete müsaade ediliyordu.Karışıklığa meydan bırakılmamak için askeri müzeye toplu halde gelecek talebenin bu ziyaretlerini yalnız perşembe günleri öğleden sonra yapmaları kararlaştırılmıştır.

Üsküdar muallimleri kongresi

Üsküdar Muallimler Birliği bugün saat 14,5 da Birlik binasında senelik kongresini aktedecektir.

Köy ilk mekteplerinde

Yarından itibaren köy ilk mektepleri derslere nihayet vereceklerdir. Beşinci ve üçüncü sınıflarda imtihanlar yapılacaktır. Imtihanlar mayısın 22 sinde bitecektir.

Muammer Raşit B. Viyanaya gitti

Darülfünun emini Muammer Raşit B. dün Viyanaya hareket etmiştir. Muammer B. istasyonda fakülte reisleri, müderrisler şehrimizde bulunan bazı mebuslar, bir müfreze asker ve yüzlerce talebe tarafından teşyi edilmiştir. Muammer Raşit B. Viyanada Louw sanatoryomunda tedavi edilecektir.

Darülfünun emini Viyanada bulunduğu müddet zarfında Darülfünun ve yüksek mektepler hakkında da tetkikat yapacak, buraya avdetinde raporunu Vekâlete takdim edecektir.

Kıymetli Darülfünun eminine seri afiyet dileriz.

İdman şenliği provası

19 mayıs cuma günü yapılacak 6 inci idman şenliklerinin umumi provası yarın sabah Kadıköy stadında yapılacaktır. Yarınki provaya iştirak edecek olan 5 bin talebe ayni zamanda hep birden İstiklâl marşını söyliyeceklerdir.

Şimendifer mektebi mezunları

Memleketimizde bugünkü uzunluğu dört bin kilometreyi bulmuş olan demiryollarının istasyon ve tren memurlarını yetiştiren mektebin umumi imtihanları perşembe günü bittiğinden yalnız öğleden sonra mektepte şimendifer erkânı huzurunda bu mezun efendilere diploma tevzi olunmuş istasyon ve tren sınıflarının birinci ve ikincilerine de birer gümüş ve nikel Zenit saati hediye edilmiştir.

Yüksek dereceler alarak yetişen bu efendiler : muhtelif işletmelere mensup olmak üzere ceman 37 kişidir. Her biri yarın vazifeleri başına izam olunacak bu gençlere muvaffakıyetler temenni ederiz.

Güzelorman Çiftliği

Küçük Çamlıcada, Güzel orman çiftliğinde evvelki gün İstanbul gazetecilerine bir öğle ziyafeti verilmiştir. Ziyafette gazetecilerden maada, belediye ve fırka erkânından bir çok zevat bulunmuşlardır. Davetlileri güzel orman çiftliğinin ortasında Beşinci Murada Sarrafi Köçeoğlu tarafından hediye edilen köşkle civar korular gezdirilmiştir.

Güzel orman çiftliği 19 Mayıs cuma günü umuma açılacaktır.

Mahkemelerde

Kasıt olduğu anlaşılıyor

Asmalı mescit yangınında zan altında bulunanlar tevkif edildiler

Çarşamba günü akşamı Tepebaşında Asmalı Mesçitte Novotni oteli civarında çıkan ve bir kişinin ölümü ile neticelenen yangın hakkında müddei umumilikçe yapılan tahkikat ikmal edilmiş ve evrak beşinci müstantikliğe tevdi olunmuştur.

Yapılan hazırlık tahkikatı neticesinde yangının kasten yapıldığına dair bazı kuvvetli deliller bulunmuş ve suçlu olarak beş erkekle bir kadın da mevcuden müstantikliğe verilmişlerdir.

Bunlar yangın çıkan evin ve mobilya deposunun sahipleri Oskar, Petro, Tanni Alberti isimli üç kardeşle Mm. Olga Yani Yuvanidis ile hamal Kâmildir.. Yangın bunların ikamet ettikleri evin üst katında mobilya deposu ittihaz edilen yerden ve bir infilâk ile çıkmıştır, yanan ev 5 bin, evin eşyası ayrıca 5 bin, mobilya deposundaki eşyanın da 4 bin liraya sigortalı olduğu anlaşılmıştır. Yapılan tahkikat ve tetkikat neticesinde yangının kontaktan çıkmadığı katiyetle anlaşılmıştır.

Yangından bir iki saat evvel hamal Kâmil mobilya deposuna üzerleri kapalı ve içi dolu iki vazo getirmiştir. Yangının bu vazolardaki maddelerle çıkarıldığına dair şüpheler kuvvetlidir.

Oskar ve Petro Alberti kardeşler Düyunu umumiyeden mütekaittirler ve otuzar lira tekaüt maaşları vardır. Bu para ile müşkülâtla geçinen bu iki kardeş bitişikteki komşuları ve Novotninin kızı Mm. Janettiye müracaatla evini satmasını teklif etmişler ve:

— Bizim evle beraber sizin evi de satalım, demislerdir. Madam Janetti bir kaç defa vâki olan bu teklifi reddetmiştir. Yangında 1500 liraya sigortalı olan madam Janettinin evi de yanmıştır.

Beşinci müstantik dün maznunların isticvabını ikmal etmiş ve hepsi hakkında tevkif kararı vermiştir.

Tehdit etmiş mi?

Altı senedenberi bekçilik ettiği malzemei inşaiye deposundaki vazifesine nihayet verilmesinden müteessir olarak patronu Zilberman Efendiyi dövmek ve öldürmek kastiyle silâh çekmekten suçlu Vanlı Nusretin muhakemesine dün Ağırceza mahkemesinde başlanılmıştır.

Nusrat Efendi kendisine isnat edilen suçu katiyetle inkâr etmiştir. Şahit olarak ticarethane ortaklarından Ropen Efendi dinlenmiş, o da dayak hâdisesini gördüğünü, fakat silâh atıldığını işitmediğini söylemiştir. Muhakeme başka şahit celbi için başka güne bırakılmıştır.

Reddi hâkim talebi

Marmara taş ocakları anonim şirketi ile taşcı Salib Sabri ve taşcı Kadri Efendiler arasında açılmış bir meni müdahale ve ruhsatname iptali davası uzun zamandanberi Erdek mahkemesinde rüyet edilmekte idi. Bu dava ahiren temyiz mahkemesine intikal etmiş, temyiz mahkemesi de davanın izalei şüyu suretiyle halli lâzım geleceği kararını vermiştir. Dava bu safhada tekrar Erdek mahkemesine intikal etmiş, fakat bu sefer de davacı taraflardan birisi bir takım kanuni sebepler serdiyle Bandırma mahkemesine müracaatla reddi hâkim talebinde bulunmuştur. Bandırma mahkemesi tetkikat yaparak bu talebi kabul etmiş, bu suretle de senelerdenberi uzayan bu taş ocakları davası yeni bir mecraya girmiştir.

Hâkiminin reddi talebi kabul edildiği için bu davaya artık Erdek hâkimi bakmıyacak, muhakemeye başka bir mahkemede bakılacaktır.

Davanın Bandırma ve yahut İzmite nakledilmesi muhtemeldir.

Esrarı uyku için içiyormuş

Esrar içmekten suçlu Sami Efendinin muhakemesine dün Ağırceza mahkemesinde devam edilmiştir.

Sami Efendi muhakemede esrarı uykusuzluğa ilâç olmak üzere istimal ettiğini söylemiş, bu cihet tıbbi adliden sorulmuş, tıbbî adlide uyku getirecek birçok ilâçlar olduğunu, esrarın uyku getirmiyeceğini ve hiç bir zaman bu iş için kullanılmadığını bildirmiştir. Bunun üzerine iddia makamı suçlunun cezalandırılmasını istemiştir. Mahkeme heyeti müzakereden sonra suçlunun 100 lira para cezası vermesine 6 ay müddetle hapsine karar vermiştir.

Hemşire katili hakkındaki hüküm

Üsküdarda hemşiresi Ayşe hanımı öldürmek ve bu sırada evde bulunan Mustafa, Ahmet ve Şükrü Efendileri yaralamaktan suçlu tütün işçisi Hüseyin Yaşar Efendi evvelce Ağırceza mahkemesinde 12 sene 23 gün hapse mahkûm edilmişti.

Bu karar temyizce nakzolunmuş, Ağırcezada yeniden görülmiye başlanılmıştı. Dün bu muhakeme bitmiştir.

İddia makamını işgal eden Mühlis Bey hâdisede tahrik olduğunu söyliyerek suçlunun esbabı muhaffe ile cezalandırılmasını istemiştir. Bundan sonra müdafaa yapılmış, müdafaa çok heyecanlı olmuştur. Mahkeme salonunda maznun da dahil olduğu halde ağlamadık kimse kalmamıştır.

Kararın tefhimi 20 mayıs cumartesi gününe bırakılmıştır.

FELEK

Hikâye eskimez..

Dalgınlık bu. Sırası geliyor da kendi ismimi güç hatırlıyorum. Geçende bir münasebetle bir Nasrettin Hoca hikâyesi anlattım. Meğer ayni adama bu hikâyeyi evvelce iki defa daha anlatmış imişim. Ne bileyim ben. Görüştüklerimizin alnına anlattığımız hikâyelerin fihristi yapıştırılmaz ya!... Mübarek adam gerildi, gerildi de bana dedi ki;

— Anlat yavrum anlat!.. Hikâye bu! Anlatmakla eskimez.. Bereket versin ki, eskimez. Yoksa şimdi elinde avucunda bir şey kalmazdı...

Hakikaten, bereket versin ki; eskimiyor, yoksa halimiz harap olur. Mizah gazeteleri ve sütunları bit pazarına dönerdi.

Tıflı Hasan efendinin bir sözü

Sözler ve fıkralar vardır ki; zamanla kıymetten düşmezler. Bir tanesi:

Birgün Tıflı Hasan Efendi zamanının vüzerasından birinin yanında oturuyormuş... Lâkırdı mürai, mutabasbıs birinin üzerine düşer. Paşa bu adamdan memnuniyetle bahseder.

— Hasan Efendi! İşte siz de ona benzemelisiniz. Doğrusu gözüme girmiye başladı. Böylelerini takdir ederim..

Hasan Efendi gülümseyerek cevap verir:

— Paşa Efendimiz, zaten böyle herifler gözünüze gire gire gözünüz memlekette olan biteni görmez oldu ya!..

Tabiî Tıflı Hasan Efendiyi kovarlar...

Takdir mi hakeret mi?..

Üç dört kişi idik.. İçimizde biraz safderun, mütekebbir hülâsa ahşap ve yaşlıca birisi vardı.. Arkadaşlardan ince alay etmesini bilen birisi muttasıl ona ilişiyordu.. O da hep eski kabadayılıklarından dem vuruyor, şimdi:

— Kurt kocayınca köpeklere maskara olur: diyordu. İnce alaycı bize hitaben başını sallayarak:

— O, dedi gençliğinde ne tosundu bilseniz!..

FELEK

Tenis turnuvamız

19 Mayıs 933 tarihinde başlayacak olan tenis turnuvamıza pek az zaman kaldı. Bu senenin resmî tenis programı mucibince bu cuma başlaması lâzım gelen turnuvanın bir hafta teahhur etmesine sebep geçen hafta havanın bir parça bozuk gitmiş olmasıdır. Müsabakalarımızın mevsimin ilk çarpışmaları olması dolayısile turnuvaya iştirak edecek elemanların formları iyi değildi. Işte bu noktayı düşünen tertip heyetimiz turnuvanın daha güzel ve cazibeli olabilmesini temin için zaruri olan bu tehiri yapmıştır. Bu suretle turnuvaya girecek oyuncular önlerinde mevcut müddetten istifade ederek formlarına girebileceklerdir. Her sene olduğu gibi Milliyet turnuvası mevsimin en iyi müsabakası olacaktır. Yalnız bu sene turnuvanın böyle erken yapılması yüzünden Junior kategorisini yapamıyacağız. Bu kategoriye girecek oyuncuların hemen hepsi mektep talebesi oldukları için tam imtihanların arifesinde bu çocukların böyle büyük bir müsabakaya hazırlanabilmeleri imkânsızdır.. O için de ayrıca bir kombinezon yapılunulabileceği tahmin edilmektedir. Siniorlar bu çarpışmalar için sıkı antrenemanlarını yapmaktadırlar. Bilhassa Suat çok çalışmaktadır. Şirinin enform olduğunu tahmin ediyoruz. Çünkü bundan bir hafta evvel Şarkî Bahri Sefit turnuvasına iştirak eden bu oyuncu orada iyi neticeler aldı ve kar dö finale kadar yükselmiştir.. Bundan dolayı bu sene Şirin çok korkuludur. Turnuvanın kayıt müddetinin sonu 16 mayıstır. Bu güne kadar kaydolunmamış olanlar Sirkecide Millî Spor Zeki Rıza mağazasile Taksimde tenis kortlarında Kibar Mustafa Beye müracaat edebilirler.

Ziraî bahisler

Bahçe ve salon çiçekleri

Bahar, çiçekleri canladıran bir mevsimdir Mayıs ayı bu mevsimin en kuvvetli timsalidir. Nebatlarda, ağaçlarda nüsk denilen ve kan vazifesini gören hayat suyu bu aydan itibaren nebatları beslemiye, büyütmiye, çiçeklendirmiye başlar. Ağaçlara, çiçeklere hayat suyu yürümedikçe güzelliği noksan kalır. Yaprakları sürmez ve yeşillenmez, koncaları vücut bulamaz, çiçekleri açılamaz. Bu halde bulunan nebatları, salonlarda bulundurulan fidanları havalandırmak, güneşlendirmek sayesinde canlandırmak mümkün olabilir. Kışın sobalı, kaloriferli sallonlarda zorlukla yaşıyan çiçekli ve çiçeksiz salon fidanlarını bu aydan itibaren açık havada tutarak kuvvetlendirmek lâzımdır. Zayıf kalmış veya hastalanmış, sararmıya, bozulmıya başlamış olan nebatları bahçelere göndermeli veyahut anlıyan bir bahçıvana göstererek tedavi ettirmelidir. Çok sıcak salonların havası, sigara ve soba dumanı, süpürmekten hâsıl olan ince tozlar, hava cereyanı, ziyasızlık ve bunlardan başka çok sulamak veya az su vermek gibi sebepler fidanların bozulmasını, sararmasını hattâ kurumasını mucip olur. Salonlarda kışı geçiren fidanları alıştıra alıştıra açık havaya ve güneşe çıkarmalıdır. Her gün sabahları birer ikişer saat havalandırmak kâfidir. Yağmurlu havada bütün saksıları dışarı çıkararak yağmur altında bırakmalı ve akşamı tekrar içeriye almalıdır. Çok güneşli yerlerde fidanları uzun müddet açıkta bırakmamalıdır. Hele yazın Fujer, Asparagüs, Palmiye cinslerini daima gölgeli ve az güneş gören yerlerde tutmalıdır. Fazla güneş bunlara zarar verir. Çiçekli fidanlar güneşten korkmazlar. Fakat sık sık sulanmak ihtiyacındadırlar. Begonyalar, küpeler gölgeden hoşlanırlar. Sordunya, sakız, ıtır, zülfü arus (salyangoz çiçeği), Mekke, Medine, hançer (Kapüsin), krizantem, şebboy, karanfil, gül gibi balkon ve pencerelerin süslenmesinde çok kullanılan çiçekler çok güneşten hoşlanırlar. Balkon ve pencerelerin çiçeklerle süslenmesi Avrupa ve Amerikada moda olmuştur. Balkonlarını pencerelerini en güzel süsliyenler arasında müsabakalar açılır ve mükâfatlar verilir. Sarmaşık cinsinden olan Mina lobata, çarkı felek, filbahar, mavi salkım, şerbetçiotu, Meryemana asması, hanımeli, yasemin, adi sarmaşık, kahkaha gibi çiçekler balkon ve pencerelerin güneşli tarafını en iyi süsliyen fidanlardır. Mayıs ayında artık çiçeklerin saksıları değiştirilemez. Saksı değiştirme zamanı şubattır. Şubatta toprağı değiştirilemiyen fidanlar için "canlandırma,, fennî gübrelerinden kullanarak nebatların kuvvetle büyümesi temin olunabilir. Salonlarda kullanılan her hangi cinsten bir fidan olursa olsun fennî gübrelerle ve toprağı değiştirilmeksizin senelerce yaşıyabilir. Bir gram fennî gübre 10 - 15 fidanı canlandırmıya kâfi gelir. Salon nebatlarını funda toprağı ile yaprak çürüğünden ve biraz da kestane veya diğer ağaçların çürümüş özlerinden karıştırmak suretile yapılacak harçlara dikmelidir. Adi topraklarla hayvan gübrelerini havi topraklarda salon fidanlarını yetiştirmek iyi değildir. Çabuk bozulurlar. Funda toprağı suyu emmediği için en çok kullanılan nebatlar kuşkonmaz denilen Asparagüs'ün üç dört nev'i ve hurma cinsinden ve Palmiye denilen daima yeşil yapraklı Kokos, Latania, Kamarops, Kentiya, Areka, Feniks Sabal gibi cinslerdir. Bunlar İstanbul ikliminde çiçek açmazlar.

Çiçek açmıyan veya çiçekleri pek küçük olan ve fakat yeşil ve güzel manzaraları için sevilen fidanlar dahi Çam, Dracenia, Kordilin, Reks, Arokarya, Fujerler begonyalardır. Çiçekli salon fidanları arasında en iyileri gardenia, kamelya, acalya, orkide, Siklamen, (Ful) yasemin, şakayik sümbül, jeneralya, çantaçiçeği, Primulalar, küpeler, Frezia, pencere ve balkonlar için dahi karanfiller, ortancalar, sordunyalar, ıtırlar, balzamina, begonya nevileri, iris, bügen villâ, Klivia, Mina, Amarilis, çiçekli kaktüslerdir. Filodendronlar, telgraf çiçeği, nar gile çiçeği, limon, turunç ve Japon portakalı gibi cinsler de yaprak süsü gibi kullanılan fidanlardır.

Bütün bu fidanlar salonlarda ayni kaideler ve şartlarla bakılabilir. Yalnız sulamak meselesinde dikkat etmek ister. Salon fidanları için kışın en muvafık sıcaklık 10 - 15 derece arasında olmalıdır. Sıcaklık gündüz 10 derece ise gece mutlak 15 derece olması lâzımdır ki fidanlar bozulmasınlar. Yazın ise fidanları daima serin tutmak lâzımdır. Bunun için her gün yapraklar üzerine su serpmek ve fazla güneşten korumak için gölgelendirmek muvafıktır. Fidanların yaprak larını şimdiden muayene ediniz. Şayet, yaprakların altına yapışık beyaz, kahverengi, yeşil veya kırmızı renkte bitlere ratsgelirseniz bunları birer birer ezip öldürünüz. Mayıs ayı bu zararlı böceklerin çoğalma ve yumurtlama zamanıdır. Bunları öldürmezseniz fidanlarınızı hastalıktan kurtaramazsınız.

Lûtfi ARİF

Milliyet

Asrın umdesi "MİLLİYET" tir.

ABONE ÜCRETLERİ :

	Türkiye için L. K.	Hariç için L. K.
3 aylığı	4 —	8 —
6 „	7 50	14 —
12 „	14 —	28 —

Gelen evrak geri verilmez.— Müddeti geçen nüshalar 10 kuruştur.— Gazete ve matbaaya ait işler için müdiriyete müracaat edilir. Gazetemiz ilânların mes'uliyetini kabul etmez.

BUGÜNKÜ HAVA

Yeşilköy askerî rasat merkezinden verilen malûmata göre bugün hava kısmen bulutlu, ve rüzgâr mütehavvil olacaktır.

13-5-1933 tarihinde hava tazyiki 757 milimetre, en çok sıcaklık 22, en az sıcaklık da 15 derece kaydedilmiştir.

60 ıncı liste

ANKARA, 13. A. A. — T. D. Tetkik Cemiyetinden :

Karşılıkları aranacak arapça ve farsça kelimelerin 60 numaralı listesi şudur :

1 — MERAK	8 — MERTEBE
2 — MERASİM	9 — MURABAHA
3 — MERCİ	10 — MÜRACAAT
4 — MERDUT	11 — MURAHHAS
5 — MERHABA	12 — MURAKABA
6 — MERKEZ	13 — MURAT
7 — MERSİYE	

Listelerde çıkan kelimelerden manaları birden fazla olanların her manası için ayrı karşılıklar ileri sürülebilir. Karşılık gönderen zatların gönderdikleri karşılıklardan duyulmuş ve işitilmiş olmayanları hangi kaynaklardan aldıklarını göstermeleri rica olunur.

Gelen karşiliklar

Liste: (59)

İs'af: istenileni yapmak, dileğe kavuşturmak. *İsraf:* Saçmak, boşuna dağıtmak, yokuna elden çıkarış. *İstihlâk:* bitirmek, yok etmek, bozmak, parçalamak, koparmak, yakmak, yıkmak. *İstiklâl:* bir başına olmak, kimseye bağlanmamak. *İstikrar:* yerleşmek, bir düzüye durmak, oynamamak, kımıldamayış olduğu yerde kalış. *İstimdat:* Yardım beklemek, yardım istemek. *İstilzam:* ayrımsızlandırmak. *Itimat:* inanmak, güvenmek, kanmak. *İstimzaç:* düşünce sormak, düşünüş yoklayışı. *İstinkâf:* El çekmek, yapmamak, kaçmak, geriye çevirmek, itme, atma. *İssah:* örneğini almak, yazı çıkartışı. *İz'an:* Anlayış, yetişme, irişme, ulaşma. *İzdiham:* Kalabalık, yığıntı, küme, geniş toplantı. *İzin:* yol verme, koy verme, kovmak, işten çıkarmak.

Filorinalı Nâzım

* * *

Liste: (51)

Hak : Doğru, çalap, emek. *Hakaret:* Alaçtma, sövme. *Haset:* Kıskanma, çekememe. *Haz:* Tat duyma, sevinç, hoş lanma. *Hazm:* Eritme. *Hedef:* Ulaş, Emeç. *Heder:* Yazık olma, boşa gitme, yok olma. *Hidayet:* Doğru yol. *Hikâye:* Masal. *Hilâl:* Yeni ay. *Hissedâr:* Payci, ortak.

Harp akademisi Levazım mektebinde okuyanlar

KULAK MİSAFİRİ

Okkaya gitti!

Yıllarca, çala kalem, hikâye, roman, fıkra, yazmış, sırasında mizah, sırasında sanat eseri, sırasında tenkit yapmış, hasılı ubura benzeyen gazetelerin boş sütunlarını geceli gündüzlü doyurmağa bütün ömrünü vermiş kıymetli bir arkadaşımız, geçen akşam, masasının üstüne yığılan kâğıtlar arasından başını kaldırarak; derin bir "ooof!„ Çekti. Belliki bunalmıştı. Bir sigara yaktı. Çyından üst üste bir kaç yudum içti.

— Bu küçük aralıktan istifade ederek, bizimle iki üç kelime konuşmak istediğini gözlerinin bakışından anlamıştık.

Büyük masanın başında toplanan arkadaşlardan biri sordu:

— Gene neyle uğraşıyorsun?

Gözlüğünün altından baktı:

— Çocuk sahifesi yapıyorum.

Takıldılar:

— Sende kırk yaşına geldin hâlâ çocuklarla uğraşmaktan kurtulamadın!

Pardösüsü elinde içeri giren bir genç şair, ona bakarak mırıldandı:

— Yazık kendini satamadı!

Ben atıldım:

— Satmasına sattı amma, büyük edebiyat üstadlarının eserleri gibi okkaya gitti zavallı...

Çalışkan ve gayretli arkadaş karışık bir yazıya başlık yapmağa uğraşırken cevap verdi:

— Keşke okkaya gitseydik de böyle okkanın altına gitmeseydik!... .

M. SALAHADDİN

Kari mektupları

Hiç olmazsa Arnavut kaldırımı

Eminönü kazası Lâleli yangın yerindeki dar sokakları genişletmiş, çukur yerleri doldurmuştur. Fakat bu sokaklar hiç olmazsa Arnavutkaldırımı olsun yaptırılmadığı için yazın tozdan, kışın çamurdan geçilemez bir haldedirler. Şair Fitnet, Koca Ragıp, Genç Türk caddeleri bu meyandadır. Caddelerin toprak tesviyesini çöp amelesine yaptıran kaymakamlık ayni amele vasıtasile bu sokaklara taş ta döşetse çok iyi olacaktır.

Farklı tartan kantarlar

Konyada Hanefi zade Sait Beyden aldığımız mektupta Devlet Demiryolları ile inhisarlar kantarlarının arasındaki büyük tartı farkından şikâyet edilmektedir.

İRTİHAL

Sahip Molla Bey zade Esbak Adliye Nazırı İbrahim Bey irtihal eylemiştir. Cenazesi bugünkü pazar günü Başabahçesinde İncir köyündeki sahilhanesinden kaldırılarak öğle namazı mezkûr karıye camiinde kılındıktan sonra Üsküdar 'da Karacaahmete defnedilmek üzre hususî vapurla Harem iskelesine nakledilecektir. Cenazede bulunmak arzu edenlerin Köprüden Paşabahçeye ve Paşabahçeden Harem iskelesine götürmek üzre Şirketi Hayriyenin 58 No. lu vapuru sabahleyin saat on buçukta köprüden hareket edecektir. Allah gariki rahmet eyliye. (3245)

İstanbul ikinci iflâs memurluğundan :

Müflis Balık avcılığı şirketine ait girip sandal ve ağ ve lüks lambaları ve saire açık arttırma suretile satılacağından Anadolu Hisarındaki mallar için istiyenlerin 15-5-933 pazartesi günü saat 11 de ve Bebekte Karakol yanında İsmail efendi yedi emanetindeki mallar için 18-5-933 perşembe günü saat 10 da Bebekte hazır bulunmaları ilân olunur. (3268)

İstanbul 5 inci icra memurluğundan :

Mahcuz ve furuhtu mukarrer üstü kapalı altı kişilik az müstamel ve kullanışlı bir adet otomobil 18-5-933 tarihinde perşembe günü saat 12 den itibaren Sandal bedestanında bilmüzayede satılacaktır. Arzu edenlerin mahallinde hazır bulunmaları ilân olunur. (3240)

HİKÂYE

Davetliler

Arcadie, Olğa ile bundan tam dört yüz altmış gün evvel evlenmişti. İzdivaç larının ilk yılı mes'ut geçti.

Ogün Arcadie, kendisine ömrünün en bahtiyar günlerini yaşatmış olan sevgili karısı ile evlenmelerinin senesi olması şerefine dostlarına bir ziyafet çekmişti. Fakat sonralara izdivaçlarının takriben dört yüz, dört yüz beşinci gün lerinde bir manto meselesinden başlamış olan uyğunsuzluk hayatlarını yavanlaştırmıştı .Fakat bu yıl dönümü ziyafeti nasılsa bir defa âdet olmuştu. Her sene ayni günde bu ziyafet mutlaka verilecekti. Arcadie birinci, ikinci ve üçüncü ziyafetleri vermişti. Bin döryüz atmışıncı günü akşamı dördüncü ziyafeti de veriyordu.

Eş dost davet edilmişti. Bu fennî bir konferans, ilmî bir ictima, tatsız bir vazife, ne bileyim, kavğa döğüş filân değil ki kimse gelmemezlik etsin. Tam vakti gelince, bir kişi eksin olmamak üzere bütün davetliler hazırdı. Arcadie misafirlerini az yemek yemekle tanınmış olanlardan seçmişti. Fakat az yemek yer diye sandığı adamların değme oburları geride bıraktıklarını görünce afalladı. Çünkü davetlilerin her biri ziyafet var diye uzunca bir oruela midelerini dinlendirip öyle gelmişlerdi.

Yemekten sonra salona geçtiler. Bir aralık dışarı çıkmış olan karısı da geldi. Rengi sapsarıydı, yüzünün hatları kuvvetli bir ızdırap altında çekilmişti. Kocasına işaret etti. Arcadie de onun arkasından çıktı:

— Ne var, ne oluyorsun?

— Ne olacak? Elmas küpelerin yok ortada .

Bu sefer Arcadie de sarardı:

— Etme karı, ne söyliyorsun?

— Vallahi, demin yukarı çıkmıştım. Bir de baktım ki, dolabın kapağı ardına kadar açık.. Mahfaza yatağın ortasına atılmış. İçinde küpeler yok .

Bu haber Arcadie'yi sarmıştı. Artık hareketlerinde fazla telâş, sözlerinde az mantık vardı. Salona girdi. Mecliste en görgülü ve şayanı hürmet olan davetli Gospodin İvanof idi.

Ona yaklaştı ve yavaşça meseleyi anlattı.. Gospodin İvanof ta şaşırmıştı:

— Ne söyliyorsunuz? dedi.

— Evet, maalesef öyle..

— Bu çok feci..

— Biraz düşündükten sonra ilâve etti:

— Herkesin üzerlerini arayalım.

— Aman rica ederim, ben o manaya söylemedim. Misafirlerinden insan şüphe eder mi?

Bu muhavereye kulak misafiri olan bir davetli:

— İvanofon hakkı var, dedi, madem ki bu rezalet bizim burada buunduğumuz bir sırada oluyor. İşe zabıta müdahale etmiş olsa, ilk isi hepimizin üzerini aramak olacaktır. Biz işin bu kısmını olsun kendimiz halledelim. En doğrusu budur.

Arcadie mahçubane cevap verdi:

—Canım nasıl olur?

Maamafih karar verildi ve sıra ile herkesin üzeri arandı. Ne olsa beğenirsiniz? Bir defa küpeler bulunmadı. Bulunmadı ama, misafirlerden kimisinin cebinden gümüş çatallar, kimisinin iç cebinden gümüş kaşıklar, pantalonlardan tuzluklar, küçük, kıymetli vazocuklar, hattâ bardaklar, neler neler çıktı. Bir aralık Olga yalnız bulduğu kocasının kulağına iğildi:

— Ben küpeleri buldum, hiç sesini çıkarma! dedi.

Hırsızlar hakaretle karışık affa mazhar olarak kapı dışarı edildiler. Namuslu misafirler de bu hâdisenin hâsıl ettiği soğuk hava içinde fazla kalmadan dağıldılar. O zaman Olga dedi ki;

— Yaaaa, kocacığım, işte böyle. . Ben sofrada hangisinin kaç çatal, hangisinin kaç biçak, velhâsıl kimin ne aşırdığının farkındaydım. Ne yapsam diye düşünüyordum. Küpelerim aklıma geldi. Vesile olsun ve nazarı dikkati celbetsin diye dolabı açık bıraktım. Küpeleri saklayıp boş mahfazayı da görünür bir yere, yatağın ortasına fırlattım.

Arcadie'nin ağzı hayretten bir karış açık kaldı, karısının zekâsına hayranlığını ızhar için onu kucakladı:

— Yamansın, dedi, yaman kadınsın vesselâm. .

Harik Hayat Kaza ve Otomobil

Sigortalarınızı Galatada Ünyon Hanında Kâin ÜNYON SİGORTASINA yaptırınız.

Türkiyede bilâfasıla icrayı muamele etmekte olan

ÜNYON

Kumpanyasına bir kere uğramadan sigorta yaptırmayınız.

Telefon: Beyoğlu 4.4888 2363

Deniz Levazım Satınalma Komisyonundan:

4666.500	kilo	kuzu eti:	Kapalı zarfla münakasası: 22 Mayıs 933 pazartesi günü saat 15 te.
23031.500	„	koyun eti :	
34550	„	Ekmek	: Açık münakasası : 22 Mayıs 933 pazartesi günü saat 13,5 ta
175680	„	Ekmek	: Kapalı zarfla münakasası 22 Mayıs 933 pazartesi günü saat 10,5 ta.
3574	„	Kuzu eti	: Açık münakasası 22 Mayıs 933 pazartesi günü saat 16,5 ta.
7147	„	Koyun eti :	
5500	„	Süt	: Açık münakasası 23 Mayıs 933 salı günü saat 10,5 ta.
40400	„	Yaş sebze	: Açık münakasası 23 Mayıs 933 salı günü saat 14 te.
11000	„	Yaş sebze	: Açık münakasası 23 Mayıs 933 salı günü saat 15 te .

İstanbul ve Heybeliada Deniz Efrat ve talebesinin altı aylık iaşelerine muktazi yukarda cins ve miktarı yazılı yedi kalem erzakın münakasaları hizalarındaki gün ve saatlerde yapılacağından şartnamelerini görmek istiyenlerin her gün ve itaya talip olacakların da münakasa gün ve saatlerinde muvakkat teminat makbuzlarile birlikte Kasımpaşada Deniz Levazım satınalma komisyonuna müracaatları. (1903)

17 Mayıs çarşamba akşamı 21,45te

GLORYA SİNEMASINDA

Bestekâr Cemal Reşit Beyin idaresinde

İstanbul Senfonik orkestrası tarafından verilecek

BÜYÜK KONSER

için biletler şimdiden temin edilebilir.

Fiatlar: 75-100- 150 - 200 kuruş

3260

RADYO

Bugünkü program

ISTANBUL :

18 den 18,45 kadar Saz (Nihal Tevfik Hanım).
18,45 den 20,00 kadar Orkestra.
20,00 den 21,30 kadar Bedayii musikiye heyeti.
21,30 den 22,30 kadar Gramofon. Ajans ve borsa haberleri saat ayarı.

VARŞOVA, 1411 m.

14.10: Senfonik matinal konser. 17.30: Plâk 19.05: kahve kıseri. 20.30 (Ayı) isimli bir monoloğ. 21.05: Piyano refakatile tagannili konser. (Brahms, Rachmaninove, Chopin) 21.30: Lemberg'den : neşeli neşriyat, 22.30: gece konseri. (Dvorak, Drila, Samartisi v.s.) 24: Dans mosikisi.

BUDAPEŞTE, 550 m.

18.55 Sigan musikisi. 21.05: Belâ Salamonun iştirâkile neşeli neşriyat. 22.05: (Franz Liszt) isimli bir sikeç. 23.40: Sigan musikisi 24.15 Sigan musikisi .

MÜNİH, 532 m.

21.05: Halk musikisi şenliği (köyden nakil). 22.30: Hikâye. 23: konser. 24: gece musikisi .

VİYANA, 517 m.

19.05: (Yunanistana bir seyahat) isimli konferans. 20: Ruhî koro musikisi. 21.05: karışık neşriyat. 23.20: Dans musikisi.

MİLÂNO - TORINO - FLORANSA

21.05: Haberler - Plâk. 22: Floransa operasından naklen verdinin (Falstaff) opereti.

PRAG, 487 m.

20: Jeremias takımı tarafından karışık konser. 21.05: (Prisli Kadın) operetinin birinci perdesi. 23.25: Çek bestelerinden halk şarkıları.

BÜKREŞ, 394 m.

12.20: Karışık konser. 13: Plâk. 14.15: Plâk. 18.: Karışık konser. 21.05: (Gizli izdivaç) isimli Cimarozanın opereti (Stüdyodan.)

BRESLAU, 325 m.

21.05: Haberler Engler'in idaresinde Alman gecesi. 23.35: Berlinden: Hafif sudans musikisi

İSTANBUL SU ŞİRKETİ

Hissedaranına

3 üncü içtima - ikinci ilân

24 Nisan 933 tarihinde ikinci defa vukubulan fevkalâde içtimai umumide kanunu ticaretin 386 ıncı maddesinde beyan olunan ekseriyet hasıl olamamış olduğundan İstanbul Su Şirketi hissedarlarının Ticaret kanununun salifüzzikir maddesine ve Şirket şartnamesinin 42 inci maddesine tevfikan 20 Haziran salı günü saat 15 te Şirketin Beyoğlunda Terkos çıkmazında 3 numarada kâin merkezinde icra edilecek fevkalâde içtimai umumiye 3 üncü defa olarak davet olunurlar.

1 — Şirketin vakti muayyeninden evvel feshi ve tasfiyesi

2 — Tasfiye memurları tayinile selâhiyetlerinin tespiti bir murakıp tayini - Tasfiye memurlarile Murakıp ücretlerinin tespiti.

Ticaret kanununun 385 inci maddesi mücibince her bir hissedaran mezkûr içtima müzakeratına iştirak etmeğe ve hamil olduğu hisseler adedi kadar rey vermeğe hakkı vardır. Ve kendisini içtimaa iştirak için başka bir hissedar tarafından temsil ettirebilir. İçtimaa asaleten veya vekâleten iştirak arzusunda bulunan hissedarlar hisse senetlerini içtima gününden lâakkal 8 gün evvel Şirketin veznesine veya İstanbul'da İş Bankasına tevdi etmelidirler.

Kendilerine nama muharrer ve şahsî bir dühuliye varakası verilecektir. (3242)

İstanbul ikinci iflâs memurluğundan:

Müflis Sultanhamamında Saidiye hanı ittisalinde şemsiyeci Madam Ester Moreno hakkındaki iflâs kararının mahkemece kaldırılmasına 13-5-933 tarihinde karar verilmiş olduğu ilân olunur. (3267)

Milliyetin edebî Romanı: 103

MAKEDONYA

Aşk, Kin, Politika, ve Kan..

Müellifi: Nizamettin Nazif

Masanın üstündeki açık kutulardan birine elini uzattı. Aldığı sigarayı Habip Beyin sigarasından yakarak;

— Bu bir... - dedi - anlaşılıyor ki Paşa, köylere casuslar çıkarıyor. Şimdi bir başkasını okuyacağım. Bu Yakova'da Malisyalı Gans kabilesine yazılmış bir mektuba cevaptır. " Firzovik'te birinci Ferik Şemsi Paşa Hazretlerine... Asker taburarının bugün acele acele Firzo vik üzerinden yola çıkarıldıklarını gördük. Bizim padişah ve din uğurunda her zaman canlarımızı fedaya hazır bulunduğumuza emin olunuz. Mektubunuzu okuduktan sonra bütün kabileyi topladım. Binlerce Ganslı emirlerinize intizar etmektedir. İsterseniz teker teker, isterseniz hep beraber ne tarafa arzu buyurulursa gitmeğe hazırız... Imza Gans kabilesi reisi Rüstem Ağa zade Selim.

— Vay kafası koparılacak mel'un! - diye bağırdı tercüman Fahri Bey -

— Dur.. Daha bitmedi.. Şemsi Paşanın Işkumbi nehrinin şimal tarafındaki Arnavut kabilelerini tamamile aleyhimize tahrik etmek istediği anlaşılıyor. Bakınız Paşa saraya nasıl bir telgraf çekiyor. "Mabeyni humayuna.. Bu sabah iki tabur asker Manastıra varmıştır. Gerek Selânikte, gerek Manastırda sadık kullarımıza yaptırdığım tahkikat neticesinden anladım ki, fesatçıların yekûnu az değildir. Bilhassa Manastırda askerî inzibatın hiçe indiği haber verilmektedir. Fakat İttihat ve Terakki Cemiyetinin nerede bulunduğuna dair ne askerî makamlardan, ne de vilâyet dairelerinden hiç bir şeyi öğrenmek mümkün olamamıştır. Manastır Vilâyetinden aldığım haberlere göre bir kaç gün sokaklara bir takım ihtilâl beyannameleri yapıştırılmıştır. Bu vesile ile beyan ederim ki bu Cemiyet ne kadar gizli olursa olsun etrafa zehir saçmasına ve Padişahımızın uğurunda kanımın son damlasına kadar çalışacağıma kasem eylemiş bulunuyorum. Altmış dokuzuncu Alayın dördüncü taburu Yakova dan şimendifere bindirilmisti- Yakova İpek, Birana eşrafından aldığım mektup ve tegrafları aynen arzediyorum. Bunlar "Nuh der, Peygamber [illegible] bir takım cahillerdir ki, Padişahımızın uğurunda hayatlarını feda etmekten çekinmiyecekeri muhakkaktır. Eğer bu civardaki taburlar, söylendiği gibi asilere iltihak edecek olursa bu civar ahalisinin başına geçerek asileri tedip etmeğe de muktedir bulunduğumuzu arzeylerim. Ahali arasında gönüllü toplamak için Zatı Şahanenin iradelerine intizar ettiğimi bildirir ve kulluğuma inanılmasını isterim efendim.

— Alçak herif!...

Bu sefer de Erkânı harp binbaşısı Remzi Beyin âsabı gerilmişti.

Ziya Bey:

— Durun.. - dedi - daha var. Mabeyne çekilmiş ikinci bir telgrafı daha okuyacağım. Bu da Şemsi Paşanın imzasiledir.

— Çabuk ok-

— Çabuk oku.....

— "Niyazi ve avenesinin takibine memur Mirliva Hacı Nazmi Pş. yı makine başına cebedin vaziyeti sordum. İlk gün denberi şiddetli takibatta bulunduğunu, fakat bir netice elde edemediğini cevaben bildirdi.Nivazi ile arkadaşları üç kola ayrılıp, biri İstarova'da,diğeri Elbasan sancağı dahilinde Çermenika cihetlerine ve yetmiş kişiden ibaret üçüncü kolu ise "Debre"nin Kocacık nahiyesi istikametinden Ohri kazası dahilinde Velfoşta köyüne gitmiş ve dün geceyi orada geçirmiştir. Ohri kumandanı Miralay Hâmit bey ile diğer bazı mevki kumandanları da ayni malûmatı bildirdiklerinden, Manastırdaki iki tabura derhal Resne üzerine hareket emri verilmiştir.

— Güzel.. Başka ne havadisin var Ziya Bey?

Sadık Bey elemli bir istihza ile arkadaşının yüzüne bakmıştı. Topçu mülâzimi:

— Şimdi de.. - dedi- bizimkilerden gelen haberleri okuyacağım. Evvelâ şu küçük tezkere geldi. Dün sabah Selânikte Otel önünde Topçu alayı imamı Mustafa haini katledilmiştir" Nasıl?

— Bravo ! Mükemmel!

— Sonra.. Bir ikinci tezkere.. Bulgar çetesi Kıriste'nin kız kardeşinin Sırp komiteleri tarafından kaçırılan çocuğu iade ettirilmiştir. Niyazi bunun üzerine dağa kaldırdığı Sırp Daskaline hüriyetini iade etmiştir. Bu netice Bulgarlar üzerinde çok iyi bir tesir yapmış, ve konsoloshanelerden aldığımız malûmata bakılırsa Bulgar ihtilâl komiteleri merkezi bütün Bulgar köylerine Türk çetelerine iyi muamele edilmesini emretmiştir. Ohri Redif kumandanı Eyüp Sabri Bey kardeşimizin kuvveti 439 kişiye baliğ olmuştur. Kırka ve Koayri kabileleri de Eyüp Sabri Beyin davetini kabul etmiştir.

— Mükemmel..

— Asıl mükemmel olan budur.. - diye devam etti Ziya Bey - Okuyorum, dinleyiniz. Umumî merkezin müttefikan verdiği karar: "Gitikçe büyüyen Şemsi Paşa tehlikesi karşısında ihtilâl düsturlarının şaşmaz kararı tatbik edilecektir. Şemsi Paşanın Selâniğe gelişini müteakip izalesi ihtilâlin selâmeti namına karar altına alınmıştır."

Odadakiler memnun bakışlarla kafalarını biribirlerine çevirdiler. Odada kısa bir sükût oldu. Sadık Bey:

— Selânik ilk defa olarak ihtilâlci bir karar verdi.. - diye mırıldandı -

Sonra Ziya Beye:

— Başka? - dedi - başka bir şey yokmu?

— Hepsi bu kadar değil.. Daha var. Üçüncü ordunun yeni Müşürü ateş mi ateş.. Bakım bizim mıntaka kumandanına ne yazmış.Az evel kumandanlık karargâhındaki mülâzım arkadaşlardan biri getirdi. Hazret diyor ki, "Kararı kolağası Niyazi ile mülâzım Osman ve kanlı arkadaşlarından bir kısmının dünkü gün saat beş raddelerinde Resneye iki saat mesafede Pomaçan köyü civarındaki ormanlıkta bulundukları Pirespe'den gelen haberlerden anlaşılmıştır bu köyün bir tarafı göl olduğundan haydut üzerine muhtelif cihetlerden asker sevkederek çetenin kuşatılması ve her taraftan sıkıştırılarak habislerin hain arkadaşlarile birlikte mahvedilmelerine dikkat olunması ve göl tarafından firarlarına, yahut Pirister dağlarına iltica ve firarlarına imkân bırakılmaması ehemmiyetle tebliğ olunur. İmza: Üçüncü orduyu Humayun müşürü İbrahim Ethem. Ne dersiniz?

— Vay arslan vay!.. - diye söylendi Sadık Bey - fakat ona bir göz dağı verirsek mesele kalmaz. Hazretin yüreği pek yufkadır, bilirim.

— Dur dahası var. Herif hainleri taltif etmek istiyor.

(Devamı var)

KADIN MODASI

Kadına dair

Kadın erkekleştikçe, ve erkek kadınlaştıkça çirkinleşir.

Kadın üç gün açlığa dayanabilir. Fakat üç saat aynasızlığa tahammül edemez.

İzdivaçta saadet sarayının üç temeli kadının omuzlarına yüklenmiştir.

Kadınlar zeki bir çirkini aptal bir güzele tercih ederler.

Bir kadına sorarsanız, yapamıyacağı yegâne şey sevdiği erkeğe tuvaletsiz görünmektir.

Bir kadının nefretini celbetmek için ona diger bir kadının güzelliğini methetmek kâfidir.

Bir kadınla konuşabilmek bir sanattır. Fakat hiç kimse bu sanatın sırrına eremez. Eğer kadın tabiati, dünyada mevcut bütün kadınların adedince tehalüf etmeseydi buna imkân olabilirdi.

Kırkını aşan kadınlar dünyanın bütün aynalarını parçalamak arzusu ile çırpınırlar.

Bir kadını çok methetmek te hiç etmemek kadar fenadır.

Kadınlar yaşlarından eksilttikleri adetleri hiç israf etmezler. Baş kalarının yaşlarına ilâve ederler.

On beş yaşında bir genç kız güzelliğile övünemez. Eğer altmış yaşında bir kadın güzel görünebilirse bununla iftihar etmiye hakkı vardır.

Dünyanın en mes'ut insanı dilsiz bir kadınla evlenen sağır bir erkektir.

Kırkını aşmış bir kadına en büyük hakaret yaşını sormaktır.

Cennette izdivaç yokmuş derler. Tabiî yoktur, çünkü izdivaçta cennet yoktur.

Ağlamasını bilmiyen kadın, en mühim silâhından mahrum kalmış bir nefere benzer.

Kadın kalbi öyle bir muammadır ki, onu anladığını iddia edenler, onu hiç anlamamış olanlardır.

Kadınlar sevdikleri erkekler uğrunda fedakârlık etmekten zevk duyarlar.

Genç kız kalbi çay ibriğine benzer. Onu elde etmek için, ibriği iyice ısıtmadan çayı akıtmamak lâzımdır.

En sessiz bir kadın, yüzüne çirkinliği vurulduğu takdirde bir canavar kesilebilir.

Erkekler kadınlardan doğdukça, kusurlu olmaktan kurtulamıyacaklardır.

Kadınlar yirmi yaşlarında yalnız pudra sürerler, otuz yaşlarında boyanırlar, ve kırk yaşlarında... sıvanırlar...

Kadın bağırırken ve erkek ağlarken çirkindir.

Kadınların yaşları piket oyununa benzer: otuzdan altmışa atlar, ikisinin ortası yoktur.

İki yeni manto modeli

Kostüm tayyörler

En iyi bahar kıyafeti olan kostüm tayyörler, bu sene modayla beraber daha kayıtlardan azade bir hale getiriliyor. Artık eski dar klâsik pus, yahut erkek kıyafetini andıran kuplar kalmadı. O kadar cazip ve değişik modeller var ki, günün her saatinde giyilebilir. Tayör geçen mevsimdeki gibi bir üniforma olmaktan çıktı. Ceket artık o kadar vücuda yapışık değildir. Maamafih daha kısadır. Ceket ne kadar kısa olursa, insanı o nisbette genç gösteriyor. Fakat bolero gibi çok kısaltmaktan da çekinmeli. Yani kısa, yalnız çok kısa değil.. Kemer ihtiyarîdir. İster hiç kullanmazsınız, ister asorti veyahut büsbütün başka renkte intihap edersiniz.

Tayörlerde kürk ve saire yoktur.

Etek yürüyüşü kolaylaştıracak şekilde olmalı. Blûz ise ya beyaz veya koyu olabilir.

Petrol Lambaları

Gerçi İstanbulda elektrik çok taammüm etmiş bulunuyor. Fakat hâlâ gaz lâmbası kullanan evler çokturr.

İyi temizlenmiş petrol aşağı yukarı renksizdir. Litresi 800 gramdan aşağı gelmez. Alevli bir madde ile temasında derhal ateş almaz. Bu hassayı anlamak için bir tabağın içine bir miktar petrol koymalı ve bir kibrit yakarak sathına dokundurmalı. Eğer petrol çabucak kabili iştial diger hafif yağlardan temizlenmişse yanması şöyle dursun, yanmış kibrit içine atılsa söndürür. Bu hassası olmıyan madenî yağları, tehlikeye yol açabilecekleri için, kullanmamalıdır.

Bir petrol lâmbası daima kırıksız, çatlaksız olmalı ve içinde yakılacak miktardan fazla gaz olmamalıdır. Muhteviyatının görünmesi itibarile cam veya porselen lâmbalar şayani tercihtir. Sonra bu lâmbaların ayaklarının ağır olmasına dikkat etmelidir. Bu suretle devrilmesi ihtimalleri daha ziyade azalmış olur.

Lâmbayı yakmadan evvel bir defa petrolle doldurmalı ve sonra güzelce kapatmalıdır. Fakat lâmbayı tıka basa doldurmak ta iyi değildir. Çünkü aleve yakın bulundukça ısıman petrol sathındaki buharlara ve hâsıl olacak inbisata yer bırakılmalıdır.

Lâmba yanarken petrol bitmek üzere ise alevi söndürmeli ve tekrar petrol koyuncıya kadar soğumasını beklemelidir.

Eğer lâmbanın şişesi kırılırsa, alevi hemen söndürmeli. Çünkü kenardaki madenî aksam kızar ve lâmbadaki petrolü tebehhur ettirir. Bu buharlar ateş alarak lâmbayı patlatabilir ve ortalığa ateş almış petrolün dökülmesine sebep olur. Bu takdirde ateşi söndürmek için, su yerine kum, kül, toprak kullanmalıdır. Çünkü su petrolden hafif olduğu için alevli petrolü üstte tutar ve daha ziyade yayılmasına sebep olur.

Uykusuzluk

Uykusuzluk eğer bir hastalıktan ileri gelmiyorsa, başlıca sebeplerinden birisi de sürmenajdır. Bu gibiler her gece ayni saatte, bilhassa hazmetmiş, yahut çok ilerlemiş olduğu zamanlarda yatağa girmelidirler. Gece elbiseleri kanın deveranını serbest tutacak derecede geniş olmalıdır. Baş, yastığın üzerinde yüksek durmalıdır. Oda gürültüsüz ve karanlık olmalıdır. Bazıları abajurlu veyozleri tercih ederler.

Yatmazdan evel 36 - 37 derecedeki banyoya girmek, yahut sıcak su düşü yapmak çok müessirdir. Eğer banyo veya düş yoksa, sıcak suya sokulmuş bir çarşafa sarılmak yahut sıcak su ile süngerlenmek te olur.

Yatmazdan evvel kolları dirseklere kadar 38 - 39 derecelik suya batırıp beş dakika bırakmak ve sonra friksiyon yapmadan silmek te iyidir. Bütün bu banyolar, beyinde dekonjestiyon hâsıl eder ve uykuya salih bir hale getirir. Kolonya ile friksiyon iyi değildir.

Uyku haplarını kullanmadan evvel bu zararsız usûlleri tatbik ediniz.

Büsbütün yeni bir tarzda zarif bir gecelik.. Korsaj arka taraftan kase halindedir. Ön tarafı biyeli kesilmiş ve bir ucu omuz başına getirilmiştir. Göğüs ve kokara dişli pembe fiston geçirilmiştir. Brodesi malûm..

Bu yaz şapka modasında yeni bir tahavvül var. Bütün gelen modellerin çoğu yukarıki resimler gibi, bizim eski feslerden kopye edilmiş bir forma arzetmektedirler.

Kâzım Karabekir Pş. nın beşinci mektubu

Paşa bu mektubunun bir kısım vesikaların neşrine kasretmiş

(Başı 1 inci sahifede)

dığım ve üçüncü, on beşinci ve yirminci kolordu kumandanlıklarına tebliğ olunan direktif şudur::

Vesika — 10

On beşinci kolordu kumandanı Kâzım Karabekir Paşa Hazretlerine

Havza 29-5-335

1 — İtilâf devletlerinin milletimize itisafkâr bir siyaset tatbik ve İstiklâli millimizi ve devletimizi idama mahkûm etmekte oldukları tahakkuk etmiştir. İzmir, Manisayı Yunanlılara işgal ettirmeğe başlayan son icraatı zalimaneleri, İtalyanların Antalya ve Konya taraflarında işgali askerîlerini tevsi etmeleri ile bir kat daha vahim bir şekil alacak.

Samsun ve Trabzon gibi Bahri Siyah mahreçlerimizin de ayni âkıbete uğratılması tedarikâtına başladıkları anlaşılıyor. *Ermenistan hülyası sahai hakikate iktiran ettirilerek hakkı hayatı millîmize bir darbei idamın indirilmesi bait değildir.* Kavi bir surette tahtı işgalde bulunan makamı hilâfet ve merkezi hükûmette itilâf mümessillerinden âdeta esir muamelesi gören hükûmeti merkeziyenin ima eylemek suretile taşraya ahiren işittirdiği ses bizlere bulunduğumuz elîm vaziyeti siyasiyeyi pekâlâ ihsâs eyledi. Millettin esaretten tahlisi, hâkim ve müstakil olarak topraklarımızda yaşayabilmesi ancak azimkâr ve namuslu ellerin milleti kısa ve doğru yoldan müdafaai hukuk ve istiklâle sevkile kabil olacaktır. Memurini mülkiyenin şayanı itimat zevatile elele vererek istiklâlimizin müdafaası emrinde teşkilâtı lâzimeye (bittabi mahrem), haricce karşı gayri mahsüs bir surette tevessül kılınmasını zarurî addediyorum. Bu hususu ihtisas dolayısile biz askerlerin uhdei vatanperveranesine terettüp etmektedir..

2 — *Vilâyatı şarkiyede ecnebi işgalini iki şekilde tasavvur etmekteyim. Ya Karadeniz sahilindeki Rum ahalisi isyan ederek cümhuriyet ilân ve bir taraftan da kuvvetli dahilî ve bilhassa haricî çeteleri vilâyetimizi taraç etdecektir.* Buna karşı mukabele jandarma ve asker müfrezelerile ve kemali şiddetle takibat yapacağız ve islâm köylüleri de ellerindeki silâhlarile köylerini bizzat müdafaa edecektir. Ve yahut böyle bir isyanla gerek müteradif olsun ve gerek olmasın sahile ufak veya büyük ecnebi kuvvetleri çıkarken sahilde birleşecek ve belki da hile de sarkacaktır. Çıkan yalnız *Yunan kuvveti olursa* ahali ve kuvayi askeriyemizle tardı çaresine tevessül olunabilir. Diğer *itilâf devletlerinin kıtaatı olursa* sahilde yerleşmelerini.... ve dahilde mukabelenin de *zirdeki suretle* ve mitingler ve tezahürat gûnagûn ile millî protestolar yapılabilir. Fakat bu kuvvetlerin dahile sarkması na yani memleketimizi bilfiil istilâ eylemelerine karşı bittabi halk ve asker yekvücut olarak filen silâhla müdafaai istiklâle uğraşacaktır.

Bu ihtilâllerle beraber Şarktan Ermenistan ve Gürcistan cihetlerinden vukubulabilecek tecavüzatın nazarı dikkate alınarak başlıca istikametlerin kerilla (çete harbi) tarzında müdafaası hususunun şimdiden ihzarı sahile yakın olup ecnebi kontrollerinden hariç kalmış mahallerdeki esleha cephane ve techizat ve malzemei sıhhiyei askeriyenin sureti münasebede sezdirilmeden dahile nakillerinin temini hattâ kontrola tâbi olanlarının da vaziyeti katiye halinde kaçırılmasının şimdiden ihzarı. Köylerin vaziyetine göre halkın kendi köyünü müdafaa veyahut civar kıtaatı askeriyeyi de takviye etmelerine göre ihzaratı lâzımeye tevessül ve bunun için esleha ve cephane ve tarzı iaşenin vaktile karar laştırılması ve kıtaat mevcutlarının tezyidi ve kıtaat yerinde mevcut eslehanın mümkün mertebe tevhidi, tevzinü müddet iaşe esbabının emniyet ve cephanenin tarzı ikmali, mühim güzergâhlardaki inşaatı cesimenin icabında tahrip edilmek üzere ihzarı gibi hususatın şimdiden teemmülile son derece mahrem bir tarzda ikmali lâzımdır. Yirminci kolordunun garpten şarka ve on ikinci kolordunun Adana havalisinde Şarka gelen istikametleri temin eylemesine ihtiyaç olacağı mütaleasındayım. Hususatı maruzeye dair mütaleatı aliyelerinin iş'ar buyurulmasını rica ederim.

3 — Yalnız mahrem olarak üçüncü, on beşinci, yirminci kolordu kumandanlıklarına yazılmıştır.

Üçüncü ordu müfettişi
MUSTAFA KEMAL

(Üçüncü kolordu merkezi Sivasta, on beşinci Erzurum, yirminci Ankarada idi.)

Teferrüat esasen yapılmıştı. Debarkmanlara gelince: Ben itilâf devletlerinin aleyhimize harekete geçeceklerini bu gün dahi tahmin etmiyordum. Aslı esası tahakkuk etmiyen bu gibi şayialar üzerine kıtaatımı çete halinde dağıtmak, inhilâlini ve bir Ermeni taarruzuna mukabele edemiyecek bir hale gelmesini mucip olurdu. Ben geldiğimden beri bir Şark taarruzu hazırlığında bulunduğum için bu emri mevkii tatbika koymadım.

31 Mayıs 335 te Havzadan Ordu müfettişi Mustafa Kemal Paşa Hazretleri tarafından gelen 3 maddeli şifrede:

Vesika — 11

(Erzurum vilâyetinin iş'arına atfen Ermenilerin Karş ve Sarıkamışa on bin asker tahşit ettiklerini ve Antraniğin de otuz bin kadar kuvvetle Van cihetine inmekte olduğu ve Ermenilere Garpte olduğu gibi İngilizlerin küçük bir müfreze ile gelmeleri ve bu yüzden ahalinin muhaceretine ve bu suretle ekalliyetin ekseriyete hâkim nazariyesini tatbik edecekleri) bilirdi ve mütaleamı sordular. Verdiğim cevap:

Vesika — 12

(Antranik gibi bir sergerdenin otuz bin kişiyi nasıl sevk ve idare ve o havalide iaşe edebileceğini ve böyle bir kuvvet ancak Kars veya Sarıkamış havalisinde toplanabileceğini, fakat bu gibi şayiaların aslı esası olmadığını ve valilerin böyle mübalâğalı ve teemmülden uzak haberlerine ehemmiyet verilmemesini) yazdım . Valilere de bir daha bu gibi malûmatın ahvale yakından hâkim olan kolordu kumandanlığına bildirilmesini tebliğ ettim.

Selâm.

Altıncı mektubum gelecektir.

Kâzım KARABEKİR

Celâl Bey Ankaraya gitti

(Başı 1 inci sahifede)

çok zevat tarafından teşyi edilmiştir.

İktısat vekilimiz, Ankaraya dönünce, İktısat Vekâletince hazırranmış bulunan muhtelif kanun lâyihalarının tetkikatı sür'atle ikmal edilecek ve bunlar meclisin bu devresinde neticelendirilecektir.

Bunlardan maada İktısat Vekâleti, Türk para siyaseti üzerinde mühim ve yeni bir tetkikle de meşguldür.

Celâl B. 12 haziranda Londrada toplanacak Beynelmilel İktısat konferansına iştirak edecektir. Vekil B. in Londraya gitmek üzere haziranın 8 veya 9 unda şehrimizden geçeceği anlaşılmaktadır.

Fransız sefirinin ziyafeti

Fransız sefiri Comte de Chambrun dün İktısat Vekili Celâl B. le Hariciye müşteşarı Numan Rifat B. şerefine bir ziyafet vermiştir .Ziyafette sefirin bir kaç gündeberi misafiri bulunan Baron Maurice de Rotchild'te bulunmuştur.

Baron Rotchild dün camileri gezmiştir.

Ecnebî ve ekalliyet mektebi talebelerinin de İstiklâl marşımızı öğrenmeleri tekarrür etmiştir. Bütün ecnebî ve ekalliyet mektepleri talebeleri musiki hocalarının riyasetinde İstiklâl marşını öğrenmeğe başlamışlardır .

Ankaraya Nakil şarttır

(Başı 1 inci sahifede)

beklemek lâzımdır, bizim ise bu kadar beklemeğe tahammülümüz kalmamıştır.

Takdiri kıymet komisyonu Ankaraya gittikten sonra Gayrimübadillerin oraya kadar gidip gelmek şöyle dursun, hattâ şimdiki koridorlarda günlerce beklemek külfetinden de kurtarılması için idare heyeti lâzım gelen tertibatı almıştır. Herhalde komisyonun Ankaraya nakli gayrimübadiller lehine bir hareket teşkil ettiğine ve az zamanda çok faydalı neticeler verecek olduğuna ben sahsen kaniim.

Genç doktorlar Cemiyet yapıyor

(Başı 1 inci sahifede)

yarî bulunmasını ileri sürdüler. Mukabil taraf buna yanaşmadı. Neticede bu ikilik vaziyeti hâsıl oldu. İşin içyüzüne gelince: Bazı doktorlar var ki, mütekaittir, maaş alır; filân ve falan şirket ve cemiyetin doktoru ve filân idarenin tabibidir; ücretleri vardır; fazla olarak hocadırlar. Buna mukabil her türlü mesleki himayeden mahrum olan, hiç bir işi bulunmıyan bir doktor zümresi vardır. Her iki zümre Odaya aidat verir. İkinci zümre mensupları, kendilerine de iş bulunmasını ve bir müddet için tasarruf sandığı azalığından ve binnetice oraya da aidat vermekten kurtarılmalarını istiyorlardı. Fakat bu müracaat kabul edilmedi.,,

Yeni (Hekimler Birliği) nizamnamesi vilâyete verildikten sonra heyeti umumiyesi toplanacak ve idare heyeti seçilecektir. Bir akşam gazetesi, yeni cemiyetin, yalnız İstanbuldaki profesör derecesine varmıyan doktorların menafiile alâkadar olacağını yazmışsa da, doğru değildir. Hekimler Birliğine Anadoludan da istiyen doktorlar aza olabileceklerdir.

Birlik, doktorlar arasında daha sıkı tesanüt teminine çalışacak, bilhassa işsiz doktorlara iş bulmak için bir büro teşkil edilecektir.

Bununla beraber, yeni birliğe girecek bazı doktorlar, Etibba Muhadenet Cemiyetinden de ayrılmak fikrinde olmadıklarını söylemektedirler.

Etibba Muhadenet Cemiyeti Umumî Kâtibi Fethi Bey de bir muharririmize demiştir ki:

— "Evet, cemiyetten ayrılmak istiyenler olduğunu biliyoruz. Bunlar yeni bir teşekkül yapacaklarmış. Henüz cemiyete resmen vaziyeti bildirmediler.,,

Balıkesir ağaçlandırılıyor

BALIKESİR, (Milliyet) — Balıkesir belediyesi şehrin teşçiri yolunda eşsiz bir çalışma içindedir. Belediye reisi Naci Bey bu sene şehrin muhtelif yerlerine bine yakın ağaç diktirmiş, şehrin çıplak sırtlarını çamlık haline getirmek için ciddî tedbirler almıştır. Medine sırtına dikilen beşyüze yakın çamın dörtyüzden fazlası tutmuştur.

İstanbul asliye altıncı hukuk mahkemesinden :

Besi H. tarafından Kara Hisar şarkı köylü hisar kazasının naipli nahiyesinin İlbanit kariyesinde Domaşma oğullarından Ahmet oğlu Durmuş ağa aleyhine ikâma okunan Nikâhın tesçili davasına mütedair arzuhal sureti mümaileyhin ikametgâhının elyem meçhul bulunması hasebile ilânen tebliğ edilmiş ve cevap lâyihası vermemiş olduğundan tahkikat günü olarak tayin olunan 22 mayıs pazartesi saat 10 da hakim huzuruna gelmesi davetiye tebliği makamına kaim olmak üzere ilân olunur. (3245)

Devredilecek ihtira beratı

« Hidrokarbonun sureti istihsalindeki islâhat » hakındaki ihtira için istihsal edilmiş olan 18 temmuz 1925 tarih ve 322/328 numaralı ihtira beratı üzerindeki hukuk bu kere başkasına devir veyahut icara verileceğinden bu bapta fazla malûmat edinmek isteyen zevatın vekili olan İstanbul'da Bahçekapuda Taş Hanında 43-48 numaralarda kâin H. W. Stock Efendiye müracaat etmeleri ilân olunur. (3251)

Kartal sulh hâkimliğinden :

Nevvare ve Fetiye hanımlar ve Salih Beyin şayıan mütasarrıf oldukları dolayöbe kariyesinin çatra mevkiinde 82 No. lu birinci katı kârgir ikinci katı ahşap olmak üzeer iki kat üzerine mel ni dört oda mutbah sofa kömürlük ahur ve yedi dönüm araziyi havi bir bap köşk 22-6-933 tarihine müsadif perşembe günü saat 14 te açık arttırma ile satılacağından talip olanların kıymeti muhammenesi olan 2500 liranın yüz de yedi buçuğu nisbetinde pey akçesile ve şartnamesini görmek isteyenlerin tarihi ilândan itibaren Kartal sulh hakimliğine müracaatları ilân olunur. (3246)

3 üncü kolordu ilânları

16. F. SA. AL. KO. dan:

Manisada bulunan kıt'at ihtiyacı için 146,400 kilo un Menemendeki kıt'at için 143,550 kırk ağaç daki kıt'at ihtiyacı için 143,550 kilo ekmek kapalı zarfla münakasaya konmuştur. İhalesi 22 Mayıs 933 pazartesi günü saat 15 tedir. İsteklilerin şartnamesini görmek üzere her gün ve münakasaya girmek için o gün ve vaktinde nevvel Manisada SA. AL. KO. nuna müracaatları. (3050) (2005) . 2536

* * *

14. dağ. A. SA. AL. KOM. dan :

Kilisteki kıt'at ihtiyacı için 140,000 kilo ekmek kapalı zarfla münakasaya konmuştur. İhalesi 27 Mayıs 933 cumartesi günü saat 9 dadır. Taliplerin şartnamesini görmek üzere her gün münakasaya iştirak için o gün ve vaktinden evvel Kiliste SA. AL. KOM. nuna müracaatları. (3053) (2090) 2675

* * *

14. Dağ. Alayı Sa. Al. Komdan :

Kilisteki kıtaat ihtiyacı için açık münakasa ile 9042 kilo un satın alınacaktır. İhalesi 27 Mayıs 933 cumartesi günü saat 14 tedir. İsteklilerin nümune ve şartnamesini görmek üzere her gün ve münakasaya iştirak için o gün ve vaktinden evvel Kiliste Sa. Al. komisyonuna müracaatları. (3054) (2091) 2676

* * *

14 Dağ. Alayı Sa. Al. Kom. dan :

Kilisteki kıt'at ihtiyacı için açık münakasa ile 32677 kilo arpa alınacaktır. İhalesi 28 Mayıs 933 pazar günü saat 9 dadır. İsteklilerin nümune ve şartnamesini görmek üzere her gün ve münakasaya iştirak için o gün ve vaktinden evvel Kiliste Sa. Al. Komisyonuna müracaatları. (3055) (2092) 2677

* * *

14. Dağ A. Sa. Al. Kom. dan :

Kilisteki kıt'at hayvanatı ihtiyacı için açık münakasa ile 35159 kilo saman alınacaktır. İhalesi 28 Mayıs 933 pazar günü saat 16 dadır. İsteklilerin şartnamesini görmek üzere her gün ve münakasaya iştirak için o gün ve vaktinden evvel Kiliste Sa. Al. Kom. na müracaatları. (3056) (2093) 2678

* * *

K. O. merkez kıt'aları için pazarlığa konan 4500 adet yeşil salata, 2200 demet yeşil soğan, 1000 demet tere otu ile 20 kilo sirkeye talip çıkmadığından ihalesi 15 Mayıs 933 pazartesi günü saat 14 e bırakılmıştır. İsteklilerin şartnamesini görmek üzere her gün ve pazarlığa girmek için o gün ve vaktinden evvel Fındıklıda 3. K. O. Sa. Al. komisyonuna müracaatları. (154) (2130 2757

* * *

7 .ci Kolordu namına pazarlıkla 1275 giyim nal satın alınacaktır. İhalesi 15 Mayıs 933 pazartesi günü saat 11,30 dadır. İsteklilerin nümune ve şartnamesini görmek üzere her gün ve pazarlığa girmek için o gün ve vaktinden evvel Fındıklıda 3. K. O. SA. AL. KOM. nuna müracaatları. (155) (2131) 2758

* * *

Kol Ordu hayvanatı için pazarlığa konan 50000 adet üç numara Beyğir mıhına teklif edilen fiyat pahalı görüldüğünden ihalesi 15 Mayıs 933 pazartesi günü saat 11 e bırakılmıştır. İsteklilerin nümune ve şartnamesini görmek üzere her gün ve pazarlığa girmek için o gün ve vaktinden evvel Fındıklıda 3. K. O. SA. AL. KOM. nuna gelmeleri. (153) (2132) 2759

* * *

K. O. Merbut kıt'alarile, 1. F. Kıt'aları ihtiyacı için 4000 kilo yoğurt pazarlıkla alınacaktır. İhalesi 15 Mayıs 933 pazartesi günü saat 14 tedir. İsteklilerin şartnamesini görmek üzere her gün ve pazarlığına iştirak için o gün ve vaktinden evvel Fındıklıda 3. K. O. SA. AL. Kom. nuna gelmeleri. (156) (2151) 2763

* * *

G. Hd. kıt'atı için aşağıda yazılı muhabere malzemesi pazarlıkla alınacaktır. Talip çıkmadığından ihalesi 15 Mayıs 933 pazartesi günü saat 15 şe bırakılmıştır. İsteklilerin nümune ve şartnamesini görmek üzere her gün ve pazarlığa iştirak için o gün ve vaktinden evvel Fındıklıda 3. K. O. SA. AL. Komisyonuna gelmeleri. (157) (2152)

1.— 3 No. lı 1700 fincan maa demir.

2, 5,3 mm 86 Km. demir tel galvanizli.

1,5 Mm. 1,5 Km. demir tel galvanizli.

25 kilo kükürt.

2.— 3 No. lı 580 fincan maa demir.

2,5,3 Mm. 29 Km. demir tel "galvanizli"

1,5 Mm. 500 metre demir tel "bağ için ".

30 kilo kükürt. 2764

* * *

G. Hd. Kıt'atı ihtiyacı için Fincan maâ demir, Demir tel, Bağ teli, Kükürt, Kıtık, katran , direk pazarlıkla alınacaktır. İhalesi 15 Mayıs 933 pazartesi günü saat 15,30 dadır. İsteklilerin şartnamesini görmek üzere her gün- ve pazarlığa iştirak için mezkûr gün ve saatinden evvel Fındıklıda 3. K . O. SA. AL. KOM. nuna gelmeleri. (161) (2156) 2768

* * *

Müteahhidi nam ve hesabına yaptırılacak olan Maltepe piyade atış mektebi garajı için talip çıkmadığından pazarlıkla ihalesi 17-5-933 çarşamba günü saat 14 te bırakılmıştır. İsteklilerin keşif ve şartnamelerini görmek üzere her gün ve pazarlığa girmek için o gün ve vaktinden evvel Fındıklıda 3. K. O. Sa. Al. komisyonuna gelmeleri. (163) (2185)

* * *

K. O. Hayvan hastahanesinin elektrik tesisatı pazarlıkla tamir ettirilecektir. Talip çıkmadığından ihalesi 17 Mayıs 933 çarşamba günü saat 16 ya bırakılmıştır. İsteklilerin keşif ve şartnameleri görmek üzere her gün ve pazarlığa iştirak için mezkûr gün ve saatinden evvel Fındıklıda 3. K. O. Sa. Al. komisyonuna gelmeleri. (162) (2184)

İstanbul Belediyesi ilânları

Muallim mütekaitlerile eytam ve eramilinin Mart, Nisan , Mayıs 933 maaşlarını almak üzere müracaatları ilân edilmişti. Bunlardan Mayıs 933 nihayetine kadar maaşlarını gelip almıyanların maaşları düyuna kalacağından ay nihayetinden evvel behemehal gelip almaları ilân olunur. (2195)

Zeynep kâmil hastanesi için lüzumu olan muayenei tıbbiye masası, ameliyat masası, alât dolabı, pansıman dolabı, alât masası, yemek arabası, portatif sedye, demir sandalye gibi 26 kalem eşyanın şartnamedeki teslim müddeti altmış gün olarak tadil edilmiş olmakla mezkûr eşyalar pazarlıkla alınacaktır. Talip olanlar şeraitini anlamak ve listeyi görmek üzere levazım müdürlüğüne, pazarlığa girmek için de 178,5 liralık teminat makbuz veya mektubu ile 18-5-933 perşembe günü saat on beşe kadar daimî encümene müracaat etmelidirler. (2192)

Dibagat fabrikalarının ıslahı için talimatname

İstanbul Belediyesinden:

1 — Dibagat fabrikalarının zemini gayri kabili nüfuz ve daima yıkanabilir bir halde inşa edilecek ve kirli suların akmasına mahsus ıskaralı delikleri ve kapalı mecraları bulunacak ve hiç bir yerinde birikinti bulunmıyacaktır.

2 — Fabrikanın her tarafında bol bir tecdidi hava temin etmek üzere kâfi miktarda havalandırma tertibatı olacaktır.

3 — Fabrikanın hiç bir tarafı kâfi miktarda gündüz ziyasından mahrum olmıyacaktır.

4 — Fabrika dahilinde merkezi olarak taksim olunan su yoksa lüzumuna göre lâakal yarım ton cesametinde bulunan bir su deposu vasıtasile ihtiyaç temin edilecektir.

5 — Fabrika dahilinde kirlenmek tehlikesine en fazla maruz olan amele, bir iş elbisesi ve bir de gayri kabili nüfuz önlük ve kirli sular içinde çalışmak mecburiyeti bulunanlar ayni zamanda çizme giyeceklerdir.

6 — Amele için soyunup giyinecek ve yemek yiyecek münasip bir mahal ile el ve yüzlerini yıkamak için miktarı kâfi musluk ve yalak bulunacaktır.

7 — Amele için miktarı kâfi alaturka helâ ve idrar mahalleri bulunacaktır.

8 — Amele için sıhhî evsafta içme suyu tedarik ve tevzi edilecektir.

9 — Fabrikada hasıl olan bütün sulp bakaya ağzı kapalı mazbut madenî kaplarda toplanarak tefessuha mahal kalmadan sevk ve izale edilecektir.

10 — Bu talimatname ahkâmı, neşredildiği tarihten altı ay sonra tatbik olunacaktır.

Şehrimizdeki dibagat fabrikalarının tabi oldukları sıhhi ahkâma ait talimatname yukarıya yazılmıştır. İlân olunur. (2193)

Askerî fabrikalar ilânları

Tophanede Askerî Sanlar mektebi talebesi için şartname ve nümunesi veçhile 38 çift kundura ve 350 kilo sade yağı pazarlıkla mübayaa edilecektir. Vermek istiyenler 15 Mayıs 933 pazartesi günü saat 14 te Bakırköy Barut fabrikalarında satınalma komisyonuna gelmeleri. (263) (2169)

* * *

Tophanede Askerî San'atlar mektebi talebesinin iaşeleri için Haziran 933 tarihinden Teşrinisani 933 nihayetine kadar münakasa ile 3900 kilo koyun eti alınacaktır. Şartnamesini görmek istiyenler her gün ve münakasaya girmek istiyenler 5 Haziran 933 pazartesi günü saat 14 te Bakırköy Barut fabrikalarında satınalma komisyonuna gelmeleri. (263) (2168)

Devlet Demiryolları idaresi ilânları

15 Mayıs 933 tarihinden itibaren ve yeni bir iş'ara değin Haydarpaşa ile Adapazarı arasında haftada üç gün aşağıda yazılı katarlar tecrübe mahiyetinde muntazaman işliyecektir.

74/174 No. lı muhtelit katar Haydarpaşa - Adapazarı arasında Pazar, pazartesi, perşembe günleri :

Haydarpaşa	Kalkış	12.45
Pendik	Varış	13.38
	Kalkış	13.48
Tuzla	Varış	14.10
	Kalkış	14.12
Gebze	Varış	14.46
	Kalkış	14.50
Diliskelesi	Varış	15.10
	Kalkış	15.13
Tavşancıl	Varış	15.22
	Kalkış	15.26
Hereke	Varış	15.36
	Kalkış	15.48
Yarımca	Varış	16.08
	Kalkış	16.17
Derince	Varış	16.41
	Kalkış	16.46
İzmit	Varış	17.00
	Kalkış	17.30
B. Derbent	Varış	18.05
	Kalkış	18.10
Sapanca	Varış	18.37
	Kalkış	18.51
Arifiye	Varış	19.06
	Kalkış	19.15
Adapazarı	Varış	19.35

75/175 No. lı muhtelit Adapazarı ile Haydarpaşa arasında Pazartesi, Salı, Cuma günleri :

Adapazarı	Kalkış	8.15
Arifiye	Varış	8.35
	Kalkış	8.44
Sapanca	Varış	8.59
	Kalkış	9.07
B. Derbent	Varış	9.32
	Kalkış	9.35
İzmit	Varış	10.05
	Kalkış	10.28
Derince	Varış	10.42
	Kalkış	10.46
Yarımca	Varış	11.10
	Kalkış	11.17
Hereke	Varış	11.37
	Kalkış	11.48
Tavşancıl	Varış	11.58
	Kalkış	12.06
Diliskelesi	Varış	12.15
	Kalkış	12.30
Gebze	Varış	13.02
	Kalkış	13.07
Tuzla	Varış	13.24
	Kalkış	13.26
Pendik	Varış	13.46
	Kalkış	13.54
Haydarpaşa	Varış	14.46

Bu katarlara muhtelit katarlara mahsus tarife üzerinden bilet satılacaktır. (2173)

Baharın bütün güzelliklerini kucağında toplayan

Zümrüt YALOVA Kaplıcaları

Hayat ve neş'e saçan kaynaklarını özliyenlerine açtı. 2197

Gedikpaşa'da Jandarma Satınalma Komisyonundan:

Sekiz bin ilâ on bin metre çamaşırlık yerli pamuk bez 16 Mayıs 933 salı günü saat on dörtten on beşe kadar pazarlıkla satın alınacaktır. Taliplerin yüz altmış dokuz liradan ibaret ilk teminatlarını mal sandığına yatırarak alacakları makbuzla mezkûr günün muayyen saatlerinde pazarlığa iştirakleri. (2175)

Milliyet'in romanı: 2

ERKEK KISMI SARIŞINA BAYILIR

Yazan: Anitaloos *Tercüme: Kamran Şerif*

Dünkü tefrikanın hülâsası

(Mister Eisman isminde "Düyme Kralı" bir Amerikalı milyonerin himaye ettiği sarışın bir Amerika kızının gün defterini okuyorsunuz. Sarışın kız Dorothy isminde diğer bir kızla arkadaştır. Dorothy "Kuku" ismini verdiği bir İngiliz Lordu ile dost olmuş, Lordu arkadaşına takdim etmiştir. Bugünkü tefrikanın başında sarışın kız Lordun anlattığı bir hikâyeden bahsediyor. Lütfen devam ediniz!)

Çinliden başka bir şey yok! Mister Eisman'ı göreceğim diye seviniyorum. O, hiç olmazsa insana daima hoş bir şey söyler: Meselâ son gelişinde, bana nefis bir zümrüt bilezik hediye edeceğini haber verdi! Gelecek hafta isim günüm. Böyle günlerde bana lâtif bir sürpriz yapmak âdeti olduğuna göre. . . . .

Niyetim bugün Dorothy ile birlikte Ritz'de öğle yemeği yemekti; Kuku gelip her şeyi altüst etti. Davetini kabul etmemek için şöyle bir mazeret uydurdum :

— Kardeşim New-York'ta. Zavallı kabakulak oldu! Kendisini bu halde yalnız bırakamam.

Bunun üstüne Ritz'e gidebilirsen git. . . Kuku Efendinin orada olduğunu elimle koymuş gibi biliyorum.. Fakat bende de ne kuvvetli muhayyile var! Bazan kendim bile gülüyorum. . Bittabi kardeşim filân olmadığını söylemiye hacet yok. . . Kabakulağa gelince, seneler var ki bu hastalığın ismini bile işitmedim!.. Tevekkeli bu kadar kolay yazı yazmıyorum..

Niçin ille Ritz'de yemek yemek istiyorum? Mister Chaplin (2) daima o otele iner. Eski tanıdıklarımla buluşup görüşmek benim için daima zevkli bir şeydir. Mister Chaplin ile vaktile tanışmıştım: O zaman her ikimiz de Hollywood'da ayni sinema kumpanyasında çalışıyorduk. Ben eminim ki o beni hâlâ unutmamıştır. Zaten dikkat ettim:: Erkekler sarışın kadınları hiç unutmuyorlar. İtiraf ederim ki Sinema Yıldızı olmayı çok isterdim: Muharrirlikten sonra hoşuma giden yegâne meslek odur. Zaten Mister Eisman bana sinemacılığı terkettirdiği zaman bu işte pekâlâ muvaffak oluyordum. Anlarsınız ya. . . Bir zat genç bir kızın tahsil ve terbiyesine karşı bu derece rikkataver bir alâka gösterince insan bu lûtfü takdir ettiğini kendisine ispat etmek istiyor. Mister Eisman bu mesleği genç bir kız için muvafık bulmuyor: Mister Eisman'ın gayet iyi düşünen bir annesi var.

Mr. Eisman isim günümde bulunmak için ancak yarın buraya gelebilecek. Kendi kendime şöyle biraz eğleneyim dedim. O gelmeden evvel küçük bir eğlenti tertip etmek hoş bir şey olacak. Bunun üzerine muharrirlerden bir kaç kişiyi gece eve davet ettim. Bu çeşit insanlarla düşüp kalkmayı bana bizzat Mr. Eisman tavsiye etti. Ona bakarsanız genç bir kız zekâsını inkişaf ettirmiye çalışmalı imiş. Boş şeylerle vakit geçirmeden zekâmı inkişaf ettirmek hususuna çok dikkat edişimi beğenirmiş. Mr. Eisman benim Fransada dedikleri gibi bir "salon,, um olmasını istiyor. Salon demek bir araya gelip zekâlarını hep bir ağızdan inkişaf ettiren kimseler demekmiş. Onun için ben de şöyle kalburüstü gelen ne kadar insan hatırladımsa hepsini davet ettim. Kolumbia kolejinde bir sürü şey okutan bir iktısatçı aklıma geldi. Sonra bir gazeteci, hani şu New - York Trauscript gazetesini çıkaran meşhur gazeteci; sonra bir tiyatro muharriri vardır, şu meşhur piyesleri yazan. . . Aksi gibi ben de hep o adamın ismini unutuyorum: Teklifsiz görüştüğümüz için aramızda ismi "Sam" dır da ondan olacak. . . . Sam roman yazan bir İngilizi de beraber getirmek istedi. Ben de olur dedim. Getirdi. Hepsi bizim evde toplandılar — telefonla Gloria'yı, Dorothy'yi de çağırmıştım —, erkekler içki hususunda tedarikli gelmişlerdi. . . Netice: Bu sabah bizim apartıman bir muharebe meydanına dönmüştü. Lulu ile ortalığı temizleyinciye kadar anamızdan emdiğimiz süt burnumuzdan geldi!. .

22 Mart

Nihayet o meşhur gün geldi: İşte isim günüm de geçti. . . Ama ne sukutu hayâl! Mister Eisman'ın yaptığı gibi insan fedakâr bir dost sıfatile bir genç kızın tahsil ve terbiyesi ile alâkadar olursa, o genç kızın parmağında New - Yorkun en büyük zümrüt yüzüğü bulunmasını kendisi için bir şeref meselesi addeder: Başkalarını bilmem ama, ben bu fikirdeyim! Onun için, elinde adeta gözle görülemiyecek kadar küçük, manasız bir şeyle içeri girdiğini gördüğüm zaman fena halde bozulduğumu saklamıyacağım! Onun üzerine ben de şunu söyledim: Hediyeyi pek güzel buluyordum, yalnız başım pek fazla ağrıdığı için bugün odamda oturmam daha iyi olacaktı; onu ertesi gün görebileceğimi ümit ediyordum. Anlarsınız ya. . . Hattâ Lulu bile hediyeyi gülünç olacak kadar küçük buluyordu. Hattâ: "Ben senin yerinde olsam yapacağımı bilirdim. . . „ dedi. Fakat akşam yemek vakti bir de baktım ki Mister Eisman nefis bir zümrüt bilezikle çıkageldi. Ama cidden enfes bir şey. . .

Bunu görünce bende dargınlıktan eser kalmadı. Beraber sokağa çıktık: Colony'de akşam yemeği, tiyatro, Trocadero'da gece yemeği, hâsılı her zamanki program aynen tatbik edildi. Mister Eisman ilkönce getirdiği elmasın maskara bir şey olduğunu anlamıştı; onun için artık kendisine karşı bundan dolayı kin beslememeğe karar verdim.

Bütün gece işlerdeki durgunluktan şikâyet etti durdu.

— Düğme piyasasını da Bolşevikler istilâ etti. . . diyor. Zaten her şeyi altüst eden onlar değil mi?

Ona bakılırsa memleket nerdeyse Bolşevik olacak. Doğrusu ben de bayağı endişe etmeğe başlıyorum. Şayet

(Devamı var)

(2) Meşhur komik Şarlo

İstanbul ve Trakya Şeker Fabrikaları Türk Anonim Şirketinden:

Alpullu Şeker Fabrikasının İstanbul depolarından kristal toz şekeri atideki fiatla her isteyene bin kilodan eksik olmamak üzere satılır.

Kristal Toz, Kilosu 36,75 Kuruş

Taşradan vuku bulacak siparişler yüzde yirmisi peşin ve mütebakisi hamule senedi mukabilinde ödenmek üzere derhal gönderilir. Depodan itibaren bilcümle masarif ve mes'uliyet müşteriye aittir. Müşteri isterse sigorta ettirilir.

Adres: İstanbul, Bahçekapı, 4 üncü Vakıf han 4 üncü kat, Telgraf adresi: İstanbul Şeker Telefon: 24470-79

2364

İstanbul Sıhhî Müesseseler Satınama Komisyonu Reisliğinden:

Miktarı Kilo	Cinsi	Miktarı Kilo	Cinsi
39,500	Et	2,150	Kuru üzüm
204,800	Ekmek	850	Kuru kayısı
15,000	Francala	19,300	Patates
27,300	Pirinç	3,100	Fasulya
5,800	Makarna	1,600	Barbunya
17,700	Sade yağı	3,800	Nohut
18,800	Kuru soğan	16,000	Un
33,500	Süt	82,700	Yumurta (adet)
17,000	Silivri yoğurdu	105,000	Günlük yumurta (adet)
Kâse 14,500	Yoğurt	10,800	Beyaz peynir
11,585	Sabun	800	Kaşar peyniri
860	Şehriye	12,500	Mangal kömürü
5,500	Zeytinyağı	245	Ton kok kömürü
8,700	Zeytin tanesi		
1,600	Mercimek	590	„ kriple maden kömürü
21,000	Arpa		
21,000	Saman	1,975	Çeki odun
9,100	Ot	400	adet muhtelif aşı hayvanatı ve
9,500	Kepek		her nevi yaş sebze.
2,000	Yulaf		
24,800	Şeker		

1933 malî senesi için İstanbul Sıhhî Müesseselerine lüzumu olan 6 aylık et ile senelik yukarda müfredatı yazılı alelûmum ihtiyacat tanzim edilen olbaptaki şartnameleri veçhile ve kapalı zarf usulü ile ihale edilmek üzere münakasaya konmuştur. Bunlardan et ile aşı hayvanatının 23 Mayıs 933 salı günü saat 14 te ekmeğin ayni günde saat 15 te süt, yoğurt, sade yağının ayni günde saat 16 da ve her nevi kuru erzak ile mekûlâtı hayvaniyenin 30 Mayıs 933 salı günü saat 14 te ve muhtelif yaş sebzelerin 6 Haziran 933 salı günü saat 14 te ve alelumum mahrukatın 13 Haziran 933 salı günü saat 14 te münakasaları yapılacaktır. Taliplerin ve bu baptaki şartname ve nümuneleri görmek ve fazla izahat almak istiyenlerin mezkûr komisyona müracaatları. Ve muayyen saatlerden evvel teminat ve teklif mektuplarını komisyona vermeleri ilân olunur. (1911) 2471

Evkaf müdiriyeti ilânları

Sayımocağı arazisinden Kanlıçeşme ve Gümüşsuyu ve Yıldız Tab'iye mevkilerinde 80 dönüm ve Taşköprü eski Çeşme mevkilerinde 44 dönüm tarlanın iki sene yedi ay müddetle icarı ayrı ayrı arttırmıya çıkarılmıştır.

İhalesi 29-5-933 Pazartesi günü saat 15 tedir. Taliplerin İstanbul Evkaf müdiriyetinde Varidat müdürlüğüne müracaatları. (2069) 2647

Silivrikapı haricinde tak riben 1400 dönüm vusatında arazisi bulunan valde çiftliğin in ebniyesi ile beraber üç sene lik icarı artırmaya çıkarılmıştır. İhalesi 3-6-933 cumartesi günü saat 15 tedir. Talip olanların İstanbul Evkaf müdiriyetine müracaat eylemeleri. (2179)

Anadoluhisarında Göksu vakıf çayırının senei haliye otu arttırmaya çıkarılmıştır. İhalesi 3-6-933 cumartesi günü saat 15 tedir. Talip olanların İstanbul Evkaf Müdürlüğünde varidat müdiriyetine müracaat eylemeleri. (2178)

Terkos'ta mandıracı çayırının senei haliye otu 70 lira da talibi üzerinde olup bir haftaya temdit edilmiştir. İhalesi 15-5-933 pazartesi günü saat 15 tedir. Fazlasile talip olanların İstanbul Evkaf müdiriyetinde varidat müdiriyetine müracaat eylemeleri. (2177)

Çavuşbaşı çiftliğinde 215 dönüm tarla ile mer'a
Sayimocağı arazisinde keçesuyunda 6 dönüm tarla.
Terkos'ta vaki Silâhdarağa çayırının 933 senesi otu.
Çavuşbaşı çiftliği önünde 20 dönüm tarla.
Alemdağında Sultan çiftliği önünde 13 dönüm tarla.

Yukarda nev'i ve mevkileri yazılı vakfa ait tarla ve çayır otu pazarlıkla arttırmakdadır. 7-6-933 tarihine müsadif çarşamba günü saat on beşte ihale edileceğinden talip-lerin İstanbul Evkaf müdiriyetinde varidat müdürlüğüne müracaatları. (2180)

Ziraat Vekâletinden:

İstanbulda Distofajin Darülistihzarında yapılan ve hayvanların kelebek hastalığında kullanılan ve kutusu yetmiş beş kuruşa satılmakta olan Distofajin ilâcının fiatı Haziran 933 iptidasından itibaren altmış kuruşa indirilmiştir. (2176)

2365

YELKENCİ VAPURLARI

KARADENİZ POSTASI

Erzurum

Vapuru 15 Mayıs

PAZARTESİ

günü akşamı hareketle Zonguldak, İnebolu, Ayancık, Samsun, Ordu, Giresun, Trabzon, Sürmene, Rizeye azimet ve avdet edecektir.

Fazla tafsilât için Sirkeci Yelkenci hanındaki acentalığına müracaat. Tel: 21515. (3197)

2777

SEYRİSEFAİN

Merkez acenta: Galata Köprübaşı B. 2362. Şube A. Sirkeci Mühürdar zade H. 2,3740.

İZMİR - PİRE - İSKENDERİYE POSTASI

EGE

16 Mayıs Salı 11 de

TRABZON POSTASI

Cumhuriyet

17 Mayıs çarşamba 18 de Galata rıhtımından kalkarlar.

15 Mayıstan itibaren H. Paşa Kadıköy hattı tarifesi değiştirilmiş ve yeni tarife iskelelere asılmıştır.

Laster Silbermann ve Şü.

Tel: 44647-6

DOYÇE LEVANT Linye

Hamburg, Brem, Anvers, İstanbul ve Bahrisiyah arasında azimet ve avdet muntazam postaları

Hamburg, Brem, Stetin, Anvers ve Roterdam'dan limanımıza muvasalâtı beklenen vapurlar

ALİMNIA vapuru limanımızda
ANDROS vapuru 24 mayısa doğru.
AGULLA vapuru 21 Mayısa doğru

Burgaz, Varna, Köstence, Kalas ve İbrail için limanımızdan hareket edecek vapurlar:

ALİMNIA vapuru limanımızda
ANDROS vapuru 24-25 Mayısa doğru

Yakında Hamburg, Brem, Anvers ve Roterdam limanları için hareket edecek vapurlar

MİLOS vapuru limanımızda
DERINDJE vapuru 17-18 Mayısa doğru
ARTA vapuru 20-21 mayısa doğru

Yakında Batuma gidecek vapurlar

AGULLA vapuru 21-23 Mayısa doğru.

Fazla tafsilât için Galata'da Ovakım yan hanında Laster Silbermann ve Şürekâsı vapur acentalığına müracaat. Telefon: 44647-6. (2553)

İLÂN

1933 Mayısının 15 inci Pazartesi gününden itibaren yeni bir iş'ara kadar, zirde muharrer Bankalar gişelerinin saat 9,30 dan 15,30 a kadar umuma küşade olduğu ilân olunur:

American Express Cy, Banca Commerciale Italiana, Banco di Roma, Chrissoveloni Bankası, Deutsche Bank und Disconto Gesellschaft, Deutsche Orientbank, Emlâk ve Eytam Bankası, Felemenk Bahrisefit Bankası, Osmanlı Bankası, Selânik Bankası, S. S. C. İ. Ticareti Hariciye Bankası, Şarkı Karip Ticaret Bankası, Türkiye İş Bankası, Türkiye Ziraat Bankası.

İstanbul birinci ticaret mahkemesinden:

İstanbul liman işleri inhisarı türk anonim şirketi tarafından Albanya vapuru sahibi Mustafa ve kaptanı Marko Yani Zaharato efendiler aleyhine ikame olunan alacak davasından dolayi Marko Yani Zaharato efendinin ikamet gâhının meçhuliyeti hasebile vukubulan ilânata rağmen mümaileyhin ispati vücut eylemediğinden 13-3-933 tarihli celsei muhakemede müddei avukatı tarafından mahkemeye ibraz olunup deniz ticareti müdüriyetine atfolunan iki tezkere sureti hakkında Deniz ticaret Müdüriyetinden sorulmasına ve bu muameleden bahsle Marko Yani Zaharato efendiye giyap kararı tebliğine karar verilerek muhakeme 29 Mayıs 933 pazartesi günü saat 14 te talik kılınmış olduğundan mümaileyhin muayyen gün ve saatte mahkemede bizzat veya bir vekil göndermek suretile hazır bulunması tebliğ makamına kaim olmak üzere ilân olunur. (3252)

İstanbul Liseler Alım Satım Komisyonundan:

Komisyonumuza merbut Muallim mektepleri, Lise ve orta mekteplerle mülhak pansiyonlarının 1-6-933 tarihinden 1-6-934 tarihine kadar bir senelik erzak, sebze ve mahrukat ve sair ihtiyaçları kapalı zarf usuli le münakasaya ve ekmek kırıntılarile yemek artıkları da mevkii müzayedeye konulmuştur.

Fiatlar mutedil görüldüğü takdirde bunlardan "Sebze, et, ekmek, süt, yoğurt, sabun, odun, mangal kömürü ile hayvan yemleri 31-5-933" ve "Sade yağı, zeytin yağı, zeytin tanesi, un, irmik, makarna, kuskus, şehriye 7-6-933" ve "Şeker, kaşar peyniri, beyaz peynir, yumurta, salça, patates, sovan 14-6-933" ve "Pirinç, nohut, mercimek, börülce, bezelye, kuru fasulya, kuru meyva, 21-6-933" ve "Kok ve maden kömürleri Vakum, mazot yağı, gaz, benzin, ekmek kırıntıları, yemek artıkları 28-6-933 tarihlerine müsadif çarşamba günleri saat 15 te ihale edilecektir. Şartnamesini görmek istiyenlerin İstanbul Erkek lisesindeki kaleme ve münakasaya iştirak edeceklerin de teminatı muvakkate makbuzlarile birlikte tayin olunan günlerde Cağaloğlunda Maarif dairesindeki komisyonumuza müracaatları. (2030) 2612

İstanbul Gümrükleri Başmüdürlüğünden:

İstanbul Gümrükleri için 12 lira aslî maaşlı ve Levazım ambarı için 60 lira ücretli sırf daktiloda çalışmak üzere müsabaka ile dört daktilo kâtip alınacaktır. İmtihan 17-5-933 çarşamba günü saat on dörttedir. Orta mektep mezunu ve memurin kanununun 4 ve 5 inci maddelerindeki şeraiti haiz olması lâzım gelen talipler o gün ve saatte Başmüdürlüğe müracaat etmekle beraber daha evvelce vesikalarını Başmüdürlük muhasebe şubesine getirmelidirler. (2181)

Mevsimlik Kürkleri Rönar vesaire mağazamızda 6 Taksitte ve kefaletsiz olarak veriliyor

Mahmut paşa Kürkçü han

BEYKO

Tel. 21685

[3182]

Ankara Milliyet Postası

Ankaralının Defteri

Karabekir Paşa tarihe ve hakikate karşı saygısızlık yapıyor

Büyük nutkun içinden alınan cümlenin altı ve üstü yok muydu?

ANKARA, 13 (Telefonla) — Politikacılık, mugalata çıkmaza götürür. Karabekir Paşa tarihe ve hakikate karşı saygısızlık ediyor. Tarih ve hakikat namına münakaşa etmenin millî tarihimizin karanlıkta kalan köşelerini aydınlatmanın ilk şartı politikacılığı, mugalatayı bir tarafa atmaktır. Bir vaziyeti mütaleada Karabekir Paşanın aykırı bir noktai nazar müdafaa etmesini ilk anlarda Türkiyenin kurtuluş yolunu Gazi Mustafa Kemal gibi doğru görmemesini bugün tahakkuk etmiş olan kurtuluş realitesi karşısında bile mazur görebiliriz, fakat, kendisinden beklediğimiz şey istiklâl tarihimizin hakikatlerini araştırırken küçük politika hislerine kapılmamasıdır. Hele mugalata yoluna sapmamasıdır.

Karabekir Paşanın ikinci ve üçüncü mektuplarında temas ettiği meseleler için söylenecek bir çok şeylerimiz var. Fakat onlardan evvel Paşanın açık bir mugalatasını göz önüne koymak istiyoruz: Kâzım Karabekir Paşa son mektubunun bir yerinde Mustafa Kemal Paşa Hazretlerinin arzusu haricinde İstanbuldan uzaklaştırıldığını ima ediyor ve bunu isbat için de Gazinin büyük nutkunun yedinci sahifesinden yalnız tamamlamak istemediği bir cümleyi, şu bir satırlık yazıyı misal olarak getiriyor ve geçiyor:

"— Beni İstanbuldan def' ve teb'it maksadile Anadoluya gönderenler"

Acaba Karabekir Paşa ne sanıyor? Mektubu okuyacak olanlar ayni zamanda büyük nutkun yedinci sahifesindeki o yazının altını ve üstünü tam olarak okumayacaklar mı? Onu bulup okuduktan sonra tarihî hakikat namına aldatılmak istenen efkârı umumiyenin takdirine arzetmiyecekler mi?

Herkes bilir ki Gazi Mustafa Kemal İstanbulda resmî ve gayri resmî sivil ve askerî bir çok zatlarla görüşüp anlaştıktan sonra Anadoluya gitmeğe karar vermişti. Üçüncü ordu müfettişliğini almak için bu müfettişliğe azamî bir salâhiyet temini için ne hesaplı tertipler dahilinde çalıştığını asıl maksadını gizlemek için her vasıta ve imkândan nasıl istifade ettiğini o zamanın hâdiseleri ve muhtelif cereyanlarile alâkadar olanlar pek iyi bilirler. Mustafa Kemal Paşa o zaman İstanbul hükûmetinin ve sarayın nazarında muhalif, ortalığı her zaman karıştırabilecek yaradılışta, İstanbulun sivil ve asker bir çok muhitlerini sevgi veya korku ile kendisine bağlamış ihtilâlci ruhlu harp ve politika ustası bir ceneraldi. Onun için İstanbulun kodaman paşaları ne suretle olursa olsun Paşanın İstanbuldan uzaklaşmasını candan özlüyorlardı. Yine onun içindir ki bir an evvel başlarından kalksın, muhitlerinden uzaklaşsın diye müfettişlik namına istediği salâhiyetleri vermekten çekinmediler. Mustafa Kemalin bu mümtaz yaradılışına rağmen yedi düvelin ölüme mahkûm ettiği Türkiyeyi şurada burada beliren ayrılık ve mıntakavî cereyanları durdurarak misakı millînin tesbit ettiği hudut içinde yeni baştan millî, müstakil bir Türk devleti kurmak iddiasile ortaya atıldığını Saray, Babıâlî ve bunlardan medet umanlar dar ve korkak kafalarına sığdırabilirler miydi? Gazi Mustafa Kemal İstanbulda o tarihteki faaliyetini büyük nutkunun Karabekir Paşanın mektubunda işaret ettiği yedinci sahifesinde şöyle anlatıyor: "Emrimde iki kolordu bulunacaktır. Biri merkezi Sivasta olan üçüncü kolordu. Bunun kumandanı beraberimde getirdiğim Refet Bey, diğeri on beşinci kolordu. Bunun da kumandanı Kâzım Karabekir Paşa. Benim bu iki kolorduya doğrudan emir ve kumandam carı olduğundan fazla bir salâhiyetim vardı ki müfettişlik mıntakasına mücavir bulunan kıtaatı askeriyeye dahi tebligat yapabileceğim. Kezalik mıntakamda bulunan ve mıntakama mücavir bulunan vilâyetlere de tebligatta bulunabilecektim. Bu salâhiyete göre Ankarada bulunan yirminci kolordu ve bunun mensup olduğu müfettişlik ile ve Diyarbekirdeki kolordu ile hemen bütün Anadolu mülkiye memurini reislerile de muhabere ve münasebette bulunabilecektim. Bu vâsi salâhiyetin beni İstanbuldan nef' ve teb'it maksadile Anadoluya gönderenler tarafından bana nasıl tevdi edildiği istigrabınızı mucip olabilir. Derhal ifade etmeliyim ki bana bu salâhiyeti onlar bilerek ve anlayarak vermediler, herçibadabat benim İstanbuldan uzaklaşmamı arzu edenlerin icat ettikleri sebep Samsun ve havalisindeki asayişsizliği mahallinde görüp tedbir almak için Samsuna kadar gitmek idi. Ben bu vazifenin ifası bir makam ve salâhiyet sahibi olmağa mütevakkıf olduğunu ileri sürdüm. Bunda hiç bir beis görmediler. O tarihte erkânı harbiyei umumiyede bulunan ve benim maksadımı bir dereceye kadar istismam eden zevatla görüştüm. Müfettişlik vazifesini buldular, salâhiyete müteallik talimatı da ben kendim yazdırdım. Hattâ Harbiye nâzırı olan Şakir Paşa bu talimatı okuduktan sonra imzada tereddüt etmiş. Anlaşılır anlaşılmaz bir tarzda hührü nü basmıştır."

İşin içine yalnız insafsızlık değil mühim nisbette samimiyetsizlik, ciddiyetsizlik karıştırmadan Gazinin nutkundan bu uzun fıkranın yalnız "beni İstanbuldan def' ve teb'it maksadile Anadoluya gönderenler" sözünü misal olarak Gazi Mustafa Kemalin kendi arzusu hilâfına Anadoluya gönderildiğini söylemek tarih ve hakikate karşı pek büyük saygısızlık olmazmı?

MİLLİCİ

Sergide bir resim

Mel. R. G.

Güzel sanatlar resim şubesinin Ankarada açtığı dokuzuncu sergiden bu sütunlarda bahsetmiştik. Bu münasebetle yazısını neşrettiğimiz arkadaşımız Server Rifat B. teşhir edilen resimler meyanında Nüzhet Ayetullah Beyin kadın portresinden bahsederken, bunun iyi bir fotoğrafçı ağrandismanı olduğunu söylemitşi.

Nüzhet Ayetullah Bey dün matbaamıza geldi ve mevzuu bahsedilen portrenin dercettiğimiz bir reprodüksyonunu verdi ve dedi ki:

— Bu tablonun fotoğrafla hiç bir alâkası yoktur. Reprodüksüyonda görüldüğü gibi, tabiata sadıktır. Bu çok klasik eser Fransada 932 Versailles sergisinde teşhir edildi ve gümüş madalya kazandı.

Esnaftan nekadar maktu ceza alınacak?

Belediye cezaları tesbit etti

ANKARA, 12 (Telefonla) — Ankara Belediyesinin esnafa ait maktu ceza olarak tesbit ettiği miktarları bildiriyorum:

Balkonlardan ve pencerelerden ve yahut kapılardan sokaklara su serpmek, süprüntü ve saire atmak 2 lira, umumî mecralarla ıskaralara mevat dökmek ve tıkanmasına sebebiyet vermek 3, boş mahal ve arsalara süprüntü ve emsali eşya atmak 3, yaya kaldırımlardan hayvanla geçmek (Bilâ mazeret kaydi ilâve edilecek) 1, Yaya kaldırımlardan bisikletle geçmek ve bu mahallerden havaleli eşya geçirmek sokak ve kalabalık yerlerde halkı izaç edecek şekilde koşmak 1, kalabalık mahallerde ve sairede koç ve horuz döğüştürmek mürur ve ubura mani olmak 1, Yol üzerinde ve mahalle aralarında gübre kurutmak 3, temas vukuunda halkı telvis edecek şeyleri halka mümas surette taşımak 1, Destan ve saire satmak için cadde ve meydanlarda manzume okuyarak izdihama meydan vermek 1, sokaklarda Belediyeye ait ağaçları budamak, kesmek ve yaprakları yolmak 5, yüklü yüksüz hayvanları yekdiğerine raptetmeksizin başı boş sürmek ve hayvanları dövmek 50 kuruş, hayvanlara tahmil edilen kereste ve demirler ve ağaçları yerlere süründürerek götürmek 1, ağzında ağızlık olmıyan köpekleri boynunda markası olsa dahi başı boş salıvermek 2, fener ve elektrik direklerine tırmanmak, şişelerini kırmak 1, ölmüş hayvanatı vesaiti umumiye ile naklatmek (Belediye Temizlik arabalarile nakledilecek) 1, meşin muşamba ve mukavvadan yapılmış muhafazalardan hariç surette kırba ve taslarla su ve saire tevzi etmek 2, pazar mahallerinden maada yerlerde hayvanat satmak (kurbanlar ve kümes hayvanatı müstesna) 2, umumî bahçeler dahilinde başı boş köpek ve hayvanat dolaştırmak 1, umumî bahçe dahilinde halâlardan başka mahallerde tebevvül etmek ve halâlara yazı yazmak 2, Umumî bahçe dahilinde çamaşır sermek ve her eşyayi temizlemek 1, umumî bahçe dahilinde çocuklara mahsus oyuncaklarda oynamak 1, umumî bahçelerde kanapeler üzerinde ve ağaç altında yatmak 1, rastgeldiği yere abtes bozmak 50 kuruş, sokakta kilim silkmek 50 kuruş, su atarak gelip geçeni telvis ve izaç etmek 2 lira, yerlere tükürmek ve telvis etmek 50 kuruş, Belediyece tayin edilecek şekil haricinde sokaklarda açık bir tarzda işkembe, ciğer ve kedi payı satmak 1, kapılarının önlerinde açık ve kapaksız kaplar ile süpsüntü bırakanlar 50 kuruş, yangın endişe ve ihtimaline mucip veya itfaiyenin bir yangın zuhur ettiğine zahip olacak şekilde sokak ve meydanlarda ateş yakmak 20, Türkçeden gayri bir lisanla bağırarak mal satmak veya iş yapmak 3, hattı istiabımdan fazla müşteri alan otobüs şoförü 2, Belediye zabıtası talimatnamesile giymeğe mecbur oldukları elbiseleri giymiyen işçi ve esnaftan 1, geçilmesi, durulması Belediyece yasak edilen mahallerden geçmek ve durmak, durulması yasak edilen caddelerde otomobiller inip binme vakti olarak onbeş dakika, yük arabalarına yüklerini boşaltıncıya kadar müsaade olunabileceğinden geçilmesi, durulması Belediyece yasak edilen mahallerden geçmek ve durmak ta 5 lira para cezasnıı muciptir.

Fransız edibinin konferansı

ANKARA, 13 (Telefonla) — Fransız ediplerinden M. L. Pierre bu akşam Halkevinde muasır cemiyetinde şairin rolü ünvanlı bir konferans vermiştir..

Ajansın Balkan muhabiri

ANKARA, 13 (Telefonla) — Anadolu Ajansı Balkan muhabiri Naci B. Bükreşe gitmek üzere buradan hareket etmiştir.

Evlenme harici doğan çocuklar

ANKARA, 13 (Telefonla) — Ceza kanununun 237 inci maddesinin tadili hakkında Meclise bir lâyiha verilmiştir. Bu maddenin evlenme harici doğan çocuklar hakkındaki lâyiha ile münasebeti vardır.

Bahtiyar Çocuk!

Bütün hayatında ağzından ve dişlerinden rahat edecek...

Çünkü RADYOLİN Kullanıyor!

(3127)

İPEKİŞ

Ankara satış mağazası

15 Mayıs Pazartesi Günü Açılıyor.

(3198)

Ankara SİNEMALARI

Yeni — Bugün bu gece

PRENSES STROGOFF

Sevginin her şeye hakim olabileceğini en sarih hadiselerle yaşatan bir eser.

İlâveten dünya haberleri ve iki kısımlık ikamet vesikası

Bugün bu gece — Kulüp

CENUP YILDIZI

Çöllerin esrarlı, derinliklerinde yaşayan aşk ihtiras ve macera

ilâveten ikamet vesikası ve dünya haberleri

İLÂN

OSMANLI BANKASI gişeleri 1933 Mayısının 15 inci pazartesi gününden itibaren, yeni bir iş'ara kadar, zirde muharrer saatlerde açık bulunacaktır :

1) Galata Merkezî idaresi:

Eyyamı adiyede: Saat 9,30 tan 15,30 a kadar.

Pazar günleri: Saat 9,30 tan 12 ye kadar.

2) Yenicami şubesi:

Eyyamı adiyede: Saat 9,30 tan 15,30 a kadar.

Pazar günleri: Saat 9,30 tan 12 ye kadar.

3) Beyoğlu şubesi:

Eyyamı adiyede: Saat 9,30 tan 12 ye kadar.

Saat 13,30 tan 15.30 a kadar.

Pazar günleri: Saat 9,30 tan 12 ye kadar.

Dr. ARA NİŞANYAN

Beyoğlu Tokatlıyan oteli yanında mektep sokak 35 No. lı muayenehanesinde hastalarını sabahtan akşama kadar kabul ve tedavi eder. Telefon 40843

(2995) 2656

Ekmek, et, erzak ve yaş sebze ile odun ve mangal kömürü münakasası

İstanbul Nafıa Fen Mektebi Müdürlüğünden:

Nafia Fen Mektebinin 933 malî senesine ait ekmek, et, erzak ve yaş sebze ile odun ve mangal kömürü ihtiyacatı kapalı zarf usulile mevkii münakasaya vazedilmiş ve fiatlar mütedil görüldüğü takdirde Haziranın 4 üncü pazar günü saat 10 da ihalesinin icrası mukarrer bulunmuş olduğundan taliplerin şartnameleri görmek üzere cumartesi, pazartesi, çarşamba günleri öğleden sonra saat 16 ya kadar Gümüşsuyunda kâin mektepteki mübayaat komisyonuna müracaatları. (2103)

ZAYI — Beşiktaş Balmumcu ilk mektepten aldığım 1928-1929 ders senesine ait şahadetnameyi zayi ettim. Yenisini alacağımdan eskisinin hükmü yoktur.

55 Şevket (3274)

ZAYİ — Ziraat Bankasındaki tasarruf hesabıma ait 3309 No. lu cüzdanımı kaybettim. Yenisi alınacağından zayiin hükmü yoktur. Hasan Basri

(3248)

ZAYİ — 12576 beyanname ve 547679 makpuz numerosunu havi gümrük makpuzumuzu zayi ettiğimizden yenisini Gümrükler müdiriyetinden alacağımızdan eskisinin hükmü kalmamıştır.

(3239) Ziya Koyuncu halefleri

Umumî Neşriyat ve Yazı İşleri Müdürü ETEM İZZET

Gazetecilik ve Matbaacılık T. A. Ş.