ÇARŞAMBA
10 MAYIS 1933
8 inci sene No. 2601
NUSHASI 5 KURUŞTUR

Milliyet

Sahip ve Başmuharriri
Siirt Meb'usu MAHMUT
Umumî Neşriyat ve Yazı İşleri Müdürü
ETEM İZZET

Türk - Yunan itilâfı dün Atina'da imza edildi

Muhtar Yerine noter

Hükûmet, belediye teşkilâtı bulunan yerlerde mahalle muhtarlıklarının ve ihtiyar heyetlerinin ilgası ve muhtelif kanunlarla muhtarlıklara ve ihtiyar heyetlerine verilmiş olan vazife ve salâhiyetlerin belediyelere devredilmesi için bir lâyiha hazırlamıştır. Halkın hükûmetle olan işlerini tedvir yolunda en çok temasta bulunduğu bir teşkilâtın ilgası idare hayatımızda belli başlı bir hâdisedir. Muhtarlık ve ihtiyar heyetleri teşkilâtının, bugünkü şartlara uygun olmaktan uzak olduğu inkâr edilemez. Muhtarlık ve ihtiyar heyeti teşkilâtı, muhtarın, içinde iş gördüğü mahallenin ahalisinden olmasını, mahallede sakin bulunan vatandaşları yakından tanımasını istilzam etmektedir.

Defterhanede alım satım işleri, firağ muameleleri, hüviyet tayini için şahadetname verirken, muhtar, mahalle halkı ile yakından temas neticesinde edindiği malûmata dayanmalıdır. Halbuki şimdiki muhtarlar ekseriya mahallenin yabancısıdırlar. Bunlar mıntakalarına memur gibi gelmekte ve birkaç saat çalıştıktan sonra işlerine gitmektedirler.

Bu şerait altında şimdiki şekildeki muhtarın ve muhtarlığın hikmeti mevcudiyeti kalmıyor. Ancak muhtarlık vazife ve salâhiyetlerinin belediye memurlarına devrinde mahzur olduğunu da kabul etmek lâzımdır. Bir defa hiç bir belediyenin şimdiki teşkilâtı bu kadar çok işi yüklenmeğe kâfi değildir. İstanbulda 36 bin cüzdan sahibi vardır. Bunların senede iki defa yoklaması yapıldığına göre, yalnız bir cüzdan yoklaması işi 72 bin muamele demektir. Halbuki Defterhanede alım satım işleri, hüviyet tayinine taallûk eden işler ve saire vardır ki çok geniş bir teşkilât yapılmadan bu kadar muamelenin belediyelere yükletilmesi mümkün değildir. Teşkilât da yapılacak olursa, şimdiki muhtarların yerine maaşla çalışan belediye memurları ikame edilecek demektir. Binaenaleyh korkarız ki maksat hâsıl olmıyacak.

Garbî Avrupa memleketlerinde, hattâ komşumuz Yunanistanda bizde muhtarlar tarafından yapılan işler noterler tarafından yapılmaktadır. Bizde de bu vazifelerin noterler tarafından yapılmaması için bir sebep yoktur. Noter teşkilâtı muvaffak olmuş bir teşkilâttır. Noter bir taraftan adliye memuru, diğer taraftan maliye memurudur. Avrupa usulünde çalışır.. Dosyaları muntazamdır. Hüviyet tayininde yemin ettirmek salâhiyetini haizdir. Suiistimale en az müsaittir. Noterliğin tesisinden beri suiistimal yapmış olan noterler tek tüktür. Binaenaleyh bizde de muhtarlara ait vazifeleri, adetlerini ihtiyaca göre çoğaltarak ve teşkilâtlarını genişleterek noterlere gördürmek mümkündür.

Eğer maksat belediyelere varidat temin etmek ise, noterlerin alacağı harçlardan belediyeye de bir hisse ayrılabilir. Harçlar esasen hükûmet tarafından tayin edileceğinden noterin idarî masraflarına mukabil ayrılacak meblâğın üstü belediyeye tahsis edilir.. Bu suretle hem belediye isteği menfaati temin etmiş olur, hem de yeni baştan üzerine yeniden bir takım ağır mes'uliyetler almaktan kurtulur.

Ahmet ŞÜKRÜ

Erkek kısmı Sarışına bayılır
Şimdiye kadar 10 dile tercüme edilmiş, beynelmilel bir şaheser!
Pek yakında MİLLİYET'te
Yayla kızı
AKA GÜNDÜZ
Millî büyük sinema romanı
Yakında MİLLİYET'te

Türk - Yunan Ticaret anlaşmasının esasları

İtilâfname 6 aylıktır. 1 haziranda başlıyacaktır. Heyetimiz geliyor

Mukavelenin esaslarını neşrediyoruz

ATINA, 9 (Hususi muhabirimizden) — Türkiye ile Yunanistan arasındaki ticaret anlaşması bugün saat on üç buçukta Hariciye nezaretinde imzalanmıştır. Her iki memleketin iktısadî ve ticarî menfaatlerini esaslı bir tarzda telif etmek emelidir ki görüşmeleri bir az uzatmıştı.

Altı aylık bir ticaret itilâfnamesinin meriyet müddetine inhisar edecek dar bir politikadan ziyade âtiyi hazırlayacak ve Türkiye - Yunanistan iktısadî münasebetlerini tam bir inkişafa mazhar kılacak emin yollar aranmıştı. Elde edilen neticeyi ölçebilmek için bu günkü filî vaziyeti gözönünde bulundurmak lâzımdır.. Teşrinievvel 1932 den sonra tatbik edilmeğe başlanan takas usulü yüzünden Türkiyeden Yunanistana mal ithal etmek isteyenler bu malların kıymetine muadil mikdarda Yunan eşyası ihraç etmeğe mecbur tutulmuşlardır. Yunan Merkez Bankası bu gibilerin taahhütlerini ifa etmelerini temin için ithal edecekleri malın kıymetinin dörtte biri mukabilinde nakdî teminat yatırmalarını usul ittihaz etmiştir. Üç ay zarfında Yunan eşyası ihraç edilmezse teminat akçesi irat kaydedilmektedir. Bu tetbirlerden Yunanistana olan bütün ihracatımız ve bilhassa kasaplık hayvan ihracatımız son derecede müteessir olmuştur.

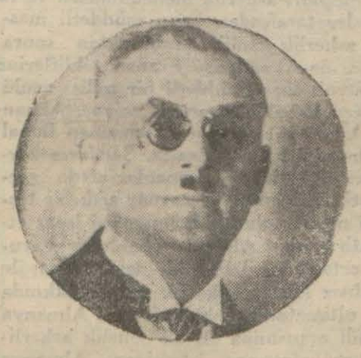

Celâl Bey

Bir haziranda mevkii meriyete girecek ve bu tarihten itibaren altı ay müddetle devam edecek olan bu ticarî anlaşma şu neticeleri vermiştir:

1 — Mukavelenin ilk üç ayı zarfında Türkiyeden Yunanistana ithal edilecek mallar bedelinin yüzde yirmi beşi mukabilinde Yunan Bankası tarafından faizsiz ve kabili devrü ferağ olmak üzere bonolar verilecektir. Bu bonolar münhasıran Yunan menşeli mal mübayaasında istimal olunacaktır. Mütebaki yüzde beş mukabilinde verilecek bonolar da gerek Yunanistana ve gerek diğer memleketlere Yunan

(Devamı 5 inci sahifede)

Yeni kaymakamlar ve emniyet müdürleri!

Emniyet müdürleri ve kaymakamlar arasında değişiklikler oldu

ANKARA, 9 (Telefonla) — Kaymakamlar ve emniyet müdürleri arasında epeyce tebeddülât olmuştur. Tebeddülât listesini bildiriyorum: Çivril kaymakamlığına Heybeliada nahiye müdürü Eşref, Borçika kaymakamlığına Fahrettin, Torbalı kaymakamlığına Küçükpazar nahiye müdürü Muzaffer, Karaisalu kaymakamlığına Mersin nüfus müdürü Rebii, Reşadiye kaymakamlığına Alemdar nahiyesi müdürü Fuat, Samatya kaymakamlığına Ankara maiyet memuru Nüsuhi, Havran kaymakamlığına hukuk mezunlarından Kâmil, Mes'udiye kaymakamlığına Rize nüfuse müdürü İsmail Hakkı, Sındıklı kaymakamlığına Kütahya nüfus müdürü Arif, Karacasu kaymakamlığına vekâlet şube şeflerinden Necati, Hazareli kaymakamlığına Konya nüfus müdürü Rifat, Turguteli kaymakamlığına Çavuş nahiyesi müdürü Cevdet, Merzifon kaymakamlığına vekâlet şeflerinden Necmettin, Emirdağı kaymakamlığına vekâlet şeflerinden Ahmet, Sındırgı kaymakamlığına vilâyetler idaresi memurlarından Muzaffer, Arapkir kaymakamlığına Zarşap kaymakamı İbrahim, Emirköy kaymakamlığına Sındıklı kaymakamı Salâhattin, Tavas kaymakamlığına Kadiri kaymakamı Fazıl Halûk, Karaburun kaymakamlığına, Kandre mektupçusu Besim, Tarzan kaymakamlığına, Akdağ madeni kaymakamı Şakir, Palo kaymakamlığına Merzifon kaymakamı İbrahim Rüştü, Ahlat kaymakamlığına Uzunköprü kaymakamı Kemal, Kemalpaşa kaymakamı Kemal, Kemalpaşa kaymakamlığına Safranbolu kaymakamı Muhittin, Kemah kaymakamlığına umumî müfettişlik şube müdür muavinlerinden Reşat, Kilis kaymakamlığına Ayancık kaymakamı Nuri, Çeşme kaymakamlığına Kilis kaymakamı Cemil, Foça kaymakamlığına Haymana kaymakamı Halil, Akdağ kaymakamlığına Dinar kaymakamı Nusret, Turgutlu kaymakamlığına birinci umumî müfettişlik tahrir müdürü Feyyaz, Ayancık kaymakamlığına Emirdağ kaymakamı Kerim, Zafranbolu kaymakamlığına Çeşme kaymakamı İhsan, Adalar kaymakamlığına Beykoz kaymakamı Reşat, Beykoz kaymakamlığına Şile kaymakamı İhsan, Şile kaymakamlığına Dahiliye Hukuk müşavirliği şeflerinden Bahir, Gördes kaymakamlığına Diyarıbekir maiyet memuru Mazlûm, umumî müfettişlik tahrir müdürlüğüne Kırkağaç kaymakamı

ATA BEY

(Devamı 5 inci sahifede)

Ruşen Eşref

Beyin: KÂZIM KARABEKİR Paşanın mektubu münasebetile MİLLİCİ'ye gönderdiği şayanı dikkat bir mektubu bugün 8 inci sahifede Ankaralının Defteri sütunlarında neşrediyoruz. Tarihe aydınlık veren ve Kâzım Karabekir Paşanın âdeta "millî kıyamı ben hazırladım!" diyen garip iddiasını gene tarihin huzurunda çok kıymetli bir hâtıra ile reddeden bu mektubu "ANKARALININ DEFTERİ" sütununda okuyunuz.

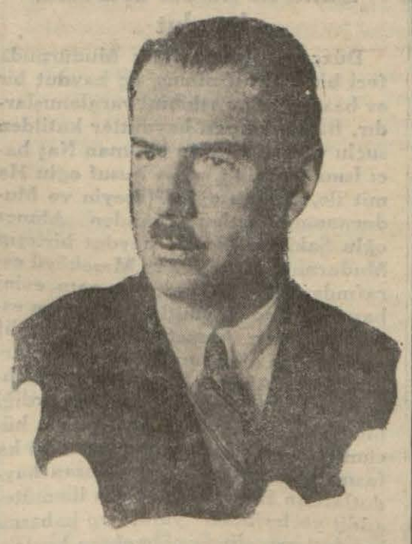

Ceneral Plastiras Mersinde

Sabık diktatörün muhabirimize beyanatı

Radostan Marsilyaya

MERSİN, 9. (Milliyet) — Ceneral Plastiras Rados'tan bindiği Ankara vapuru ile limanımıza gelmiştir. Sabık diktatör bugün Beyrut yalı ile Marsilyaya hareket etmiştir.

Ceneral Plastirasla vapurda görüştüm. Sabık diktatör sordukları ma şu cevabı vermiştir:

— Diktatörlüğüm bir gün devam etti. Yardımcısız kaldım, askerî kuvvetlerimi cenerallara teslim ederek Atinada dört gün saklandım.

Sonra Radosa kaçtım, şimdi Marsilyaya gidiyorum, orada oturacağım.

İdame ettirmek için ilân ettiğim, diktatörlüğü intihabattan sonra baş gösteren anarşiyi bastırmak için kurmuştum, dedi.

Diktatörlükte kalsaydınız ne yapacaktınız, dedim:

— Yapamadığım bir şeyi söylemek istemem cevabını verdi.

Ceneral Plastiras

Darülfünun Islahatı

Bugün bütün fakülteler de meclisler toplanıyor

(Hukuk ve edebiyat fakülteleri reisleri)
Muzaffer, Tahir Beyler

Darülfünunda yapılacak ıslahat hakkında fikirleri alınmak üzere Ankaraya davet edilen fakülte reisleri bugün şehrimize döneceklerdir. Yarın bütün fakülte müderrisler meclisi içtima ederek noktayı nazarlarını bir liste halinde tesbit edeceklerdir. Her meclisi müderrisin kendi fakültesi hakkında düşündüklerini Maarif vekâletine bildirecektir.

Türk - Fransız dostluk muahedesi imzalandı

PARİS, 9 A.A. — Nazırlar meclisinin bugünkü içtimaında reisicümhur M. Lebrun, Türk - Fransız dostluk, uzlaşma ve hâkem muahedesinin tastiki hakkındaki kararnameyi imza etmiştir.

Piyango çekiliyor

Tayyare piyangosunun on beşinci tertibinin birinci keşidesi yarın öğleden sonra saat birde Darülfünun konferans salonunda mutat merasimle çekilecektir. En büyük ikramiye 30,000 liradır.

Bir ilk mektebimizde çocuklara ders veriliyor...

Cümhuriyet mekteplerinde Cümhuriyet çocukları

Bu senede yalnız İstanbul 5560 mezun verecek

Önümüzdeki ders senesi başında şehrimizde yeniden açılacak lise ve ortamekteplerin talebe kadrosunu yapmak üzere vekâlet İstanbul maarif müdürlüğünden bu sene ilkmekteplerden kaç talebe mezun olacağını sormuştur. Bu sene İstanbul ilkmekteplerinden 3165 i erkek, 2395 i kız olmak üzere 5560 talebe mezun olacaktır. Mezun adedi her sene artmaktadır. Bu rakam geçen sene 4800 kadardı. Bu senei dersiye başında İstanbul ilkmekteplerinin birinci sınıflarına 10523 talebe kaydedilmiştir. İstanbul ilkmekteplerinde bütün talebe mevcudu 29326 sı erkek, 24803 ü kız olmak üzere 45129 dur.

İstanbul Maarif müdürü Haydar Bey

Yeniden 7 ilkmektep yapılıyor

İstanbul Maarif müdürlüğü önümüzdeki ders senesinde şehrimizde yeniden 7 yerde ilk mektep açmağa karar vermiştir. Bu mektepler bütçe zaruretinden dolayı yeni binalara yerleştirilemiyecekler, kira ile tutulacak binalara yerleştirileceklerdir. Yalnız Fındıklıda 200 bin lira sarfile inşaya başlanan asrî büyük ilkmektep gelecek seneye kadar ikmal edilecektir. Bu binada asrî açık hava dershaneleri, sair birçok tesisat vardır. Açılacak ilkmekteplerden biri için Beyoğlunda bir büyük konak 60 bin liraya satın alınmıştır. Bu iki büyük binada sınıflara şubeler de ilâve edilecektir. Maarif müdürlüğü diğer mektepleri şu mıntakalarda açacaktır: Çamlıca, Karagümrük, Aksaray, Süleymaniye, Tarlabaşı. Bu yeni mekteplerle talebe tehacümünün bir derece önü alınmış olacak, çok kalabalık sınıflar makul bir hadde indirilecektir.

Beni malıma sahip ediniz!

Aka GÜNDÜZ

Odanızdaki seççadeyi aşırırlar.

Hukuk kitapları şahlanır, aşıran adamı hırsız diye yakalar.

Odanızın bulunduğu evin bahçesinden yarısını komşunuz aşırır.

Demin şahlanan hukuk kitapları şimdi sümsük ve sönük bir serilişle önünüze serilir:

— Arsaya tecavüz maddesinden dolayı mahkemeye müracaat ediniz. Keşif gitsin, heyet gelsin, encümen olsun, ehli hibre söylesin, sonra aşırılan arsanızın çaresine bakarız!

Yamacınızda giden adam cebinizden para kesenizi araklar.

Hukuk kitapları hırsızı enseler.

Ama tarlanızın hepsini çalan, hırsız değildir. Mahkemeye gidiniz.

Hukuku bu noktadan medrese mantığına, medrese münakaşasına vurursak belki söyliyecek çok lâfları bulunur. Ama işin içyüzü, halkın hakları bakımından hiç te böyle değildir. Ve hiç te medrese mantığına sığmaz.

Malınıza tecavüz edeni hırsız diye yakalasa ve tecavüz eden haksız çıkarsa hırsızlık cezası yese, haklı çıkarsa malını alsa ne olur? Hukuk kitabının kılına mı dokunur?

Eski, çürük kafalı (vâzı kanun) un çürük çarık yaptığı (Arazi kanunnamei Hümayunu) işte bu kılıktadır. Salâhiyetliler, mütehassıslar bunun çaresine bakmalıdırlar.

Bunu belki dile kaleme almıyacaktım. Fakat (menfeati şahsiye) me dokunmıya başlar başlamaz hemen hakperest kesildim ve yazıyorum.

Herkes bilir ki benim Dikmen bağlarında çerden çöpten bir yerim vardır. Olmaz olaydı. İşte bu mendebur yere iki üç yıldır musallat oldular. Her yıl sabaha karşı, hattâ karanlıklarda yirmi otuz ırgat getirirler, ça-

(Lûtfen sahifeyi çeviriniz)

YILDIZ'DAN ORDU KÖŞKÜNE

Milliyet'in Yeni Tarihî Tefrikası

Sultan Hamidin tahta çıkışından İndiği güne kadar geçen uzun senelerin içine ögmülü öyle gizli kalmış vak'alar var ki bunlar hâlâ hem tarihî aydınlatmak noktasından, hem de okuyucularını hayretten hayrete sürüyüp düşürmek itibarile fevkalde cazip ve meraklıdırlar.

YILDIZ'DAN ORDU KÖŞKÜNE *Tefrikamızda bütün bu gizli kalmış noktaların aydınlândığını görecek hem de çok iyi yazılmış, çok güzel bir tarihî eser okumuş olacaksınız.*

Yıldız'dan Ordu Köşküne

1293 den 1325 e kadar Saray'da Babıali'de Şuraydevlet'te ve bir çok siyasî vazifelerde çalışan S. N. Beyin hatıralarıdır.

Pek Yakında Başlıyoruz..

Maarif bahisleri

Darülfünun nasıl ıslah olunur?

4

"Vaziyeti muhakeme ederken ve tedbir düşünürken acı olsa da hakikati görmekten bir ân fariğ olmamak lâzımdır. Kendimizi ve biribirimizi aldatmak için lüzum ve mecburiyet yoktur.,,
(Gazi Mustafa Kemal)

«Hakikati konuşmaktan korkmayınız.»
(Gazi Mustafa Kemal)

Kütüphane - Lâboratuvar

Bir meseleyi tetkik etmek için başlıca üç şey lâzımdır:

a) Mevzuu iyi bilmek,

b) Müşahede fikri sahibi olmak, yani mevzu ile münasebette bulunan diger amilleri bulup kuvvetli görüş, sağlam mantık, tahlil, terkip sayesinde o mevzuu işlemek;

c) Bu işlemek işini kolaylaştıracak kütüphane ve lâboratuvar.

Bir Darülfünunda ilim yapabilmek için kütüphane ve lâboratuvara ihtiyaç vardır. Onlarsız, yeni tetkikler meydana gelemez; gelse bile kusurludur.

Avrupa ve Amerika Darülfünunlarının kütüphaneleri, dünyanın meşhur matbaalarının daimi müşterileridir. Aralarında hesabı cari vardır. Bu matbaalar, maruf lisanlarda neşrolunan ilmi eserleri, bu Darülfünunlara sormadan, doğrudan doğruya kendilerine gönderirler. Bu suretle, bu gibi müesseseler için de günü gününe, ilmî terakkiyatı takip etmek mümkün olur. Hariçte müşterileri az olan eserlere gelince, bu matbaalar kendi daimî müşterileri olan Darülfünunların ve bazı yüksek müesseselerin adedi kadar — ihtiyaten bazan amatörler için yirmi otuz tane fazla — kitap tabetmekle iktifa ederler. Bazan kitap matbaadan çıkmadan satılmış bulunur.

Ilim yapmakla mükellef olan Darülfünunumuz, bu tabiî yolu takip etmeğe mecburdur. Takip edemezse, kendisinden iş istememeli; çünkü dünyada hiç bir şey lâfla yürümediği gibi, bilhassa Darülfünun da kütüphanesiz yürüyemez.

Denebilir ki "Efendim! Koskoca Darülfünun kütüphanemiz vardır, bu yetmez mi?,, Hayır, yetmez; Darülfünun, günü gününe ilmin harekâtını takip etmeli; edemezse, o Darülfünun geri kalır. Bunu bir kaç misal ile canlandıraym:

1) Harbı Umumî esnasında, Darülfünunumuza celbedilen Alman Hukuk Profesörlerinden biri, tatil zamanında memleketine gittiği vakit, maaşını alıp bankaya yatırmamı rica etmişti. Ben kendisine bu şimendifersizlik, seyahat sıkıntıları, Almanyanın ekmeksizliği zamanında seyahate çıkmak pek müşkül olduğunu söyleyince, cevaben aynen söyledi: "Mutlaka gitmeliyim. Bu tatilde Almanyaya gitmezsem bu sene zarfında kendi ihtisasıma dair çıkan eserleri okumazsam geri kalırım,,.

2) 1927 de Hitit tetkikatile iştigal eden bir Lehli arkeolog İstanbula geldi ve beni aradı. Mükâleme esnasında ne gibi tetkiklerle meşgul olduğunu sorunca cevaben: "1923 - 1927 senesine kadar intişar eden ve adedi dört yüze yakın kitap, risale ve mecmua makalesinden ibaret bir Hitit bibliyografisini tanzim etmekle meşgulüm,, dedi.

3) İki sene evvel Almanyada vefat eden bir Ejiptologun (Mısriyyat mütehassısı) toptan satılmağa çıkarılan kitaplarının matbu bir kataloğu bana geldi. Kataloğun baş tarafında sırf Ejiptolojiye (Mısriyyat) dair intişar eden on dört mecmuanın isimleri vardı.

4) Geçen sene, Darülfünunumuzun Tabiî Coğrafya Prof. Mösyö Chaput'nün biten mukavelesinin tecdidi münasebetile İstanbulda, senede ancak iki ay kalabileceğini ve sair zamanını Fransada geçireceğini ve Fransaya gidip yeni neşriyatı takip etmezse üçüncü derecede bir profesör kalacağını söyledi.

5) Bu ecnebi şehadetleri dinledikten sonra, bir de yerli bir şehadet dinliyelim:

İki üç sene evvel Almanyada iktısadiyat tahsil ettikten sonra İstanbula avdet edip Hukuk Fakültesinin iktısadiyat zümresine müavin olarak intihap olunan Etem Muhlis Beye, Darülfünun kütüphanesinin bir tetkik yeri olduğunu söylediğim vakit, gülerek dedi: "O kütüphanede 1916 ya kadar çıkan kitaplar bulunur; ondan sonra intişar eden kitapların adedi o kadar çoktur ki, buradakiler parmakla sayılır; halbuki iktısat tetkikatı için her gün çıkan neşriyatı takip etmeli,,.

Lâboratuvarların lüzumu, kütüphanelerin lüzumu kadar mühimdir.

Darülfünun müderrislerinden
Avram GALANTI

M. Denny hayran!

Profesör hükûmet merkezindeki dil faaliyeti hakkında ne diyor?

Ankaraya gitmiş olan Fransız şarkiyat âlimlerinden M. Jean Denny dün şehrimize gelmiştir.

M. Denny Paris Şark Dilleri mektebi profesörlerindendir; son zamanlarda Türk grameri hakkında fransızca bir eser yazmış, bu eseri Bursa Muallim mektebi müdürü Ali Ulvi B. tarafından türkçeye tercüme edilmiştir. M. Denny bu eserinde bazı değişiklikler yapacaktır. Bu sebeple Ali Ulvi B. le görüşmek üzere bugünlerde Bursa'ya gidecektir.

M. Denny türkçeyi oldukça iyi bir tarzda konuşuyor. Dün bizi misafiri bulunduğu Fransız asarı atika enstitüsü müdürü prof. M. Gabriel'in evinde kabul ederek şu beyanatta bulundu:

— Ankaraya bundan altı sene evvel de bir defa gitmiştim. Bu defa gidişimde çok değişiklikler gördüm. Orada mühim bir faaliyet var. Abdülhamit Türkiyesini bilenler için bugünkü değişiklikler insanı şaşırtacak derecededir.

Ankarada açılan dil seferberliğine iştirak ettim. T.D.T. Cemiyetinin çalışmalarında bulundum Türk dili için açılan anket mühim bir iştir. Bu anket Türk dilinde yeni bir cereyan açacak, bu sayede dil millileşecektir. Bu millileşme iki safhada olacaktır. Birinci safhada anketten alınan neticelere göre arapca ve farsca kelimelerin mukabillerini gösteren bir lûgat neşredilecektir. Bu lûgat halka yazı yazanlara bir kolaylık olacaktır. İkinci safhada da nihaî bir lûgat neşredilecektir ki bu lûgat Türk dilinin kat'i seklini gösterecektir.

Dil inkılâbının iki safhası olması çok iyidir. Bu şayede ilk zamanlarda lisanda görülecek buhran için, birinci safha, bir dereceye kadar bir geçit devresini teşkil etmiş olacaktır.

Bu anket sayesinde terkedilmiş birçok kelimeler ihya edilmekte olduğu gibi, yeni milli dil için de malzeme toplanıyor. Derleme işleri sayesinde de birçok mahalli ağızlar da meydana çıkarılıyor.

Dr. M. Denny

Bu sayede halk bilgisi hakkındaki malûmatımız da artıyor.

Dil inkılâbı için, diğer Türk lisanlarına da müracaat edilecektir, yani iş yalnız Türkiye türkcesine münhasır kalmıyacaktır.

Yeni milli dilin sarf ve nahvi bilâhare yapılacaktır.

— Mevcut türkçe kelimelerle tamamen meramı ifade etmek kabil midir?

— Türkçe kelimelerle meramı tamamen ifade için ya suni kelimeler bulmak veya eklentiler ilâvesi ile mevcut kelimelerden başka kelimeler yapmak lâzımdır.

Ankara'daki intibalarını hulâsa için diyebilirim ki Gazi'nin idaresi altında çalışan T. D. T. Cemiyeti Türk dilini millileştirmek için şimdiye kadar pek mühim neticeler elde etmiştir."

buk elden bir kaç dönüm tapulu öz malımı aşırırlar. Dün gene bir kaç zirai mimarî aşırdılar. Hem gene gözümün önünde. Adamım Mehmet rica etmiş:

— Aman hanımefendiler! Zaman hanımefendiler! Bu yer bizim efendinin kırk dokuz yıl göznuru döküp alabildiği topu topu biricik yerdir. İlişmeyiniz.

Mehmet şu cevabı almış:

— Mahkemeye gitsin!

Aradım taradım, sordum soruşturdum, memleketin talim terbiye işlerile uğraşan muhterem komşularımın dedikleri doğru imiş:. Mahkemeye gitmeliymişim.

Tütün kesemi aşıran için mahkemeye gitmeme lüzum yok, zâbıta onu yakalıyor,.

Ama on dönüm öz malımı salla sırt edenler için avukat yazıhanelerinde seyahate çıkmaklığım icap ediyor.

Hey gidi (vâzu kanun) hey! Mezarından kavuklu kafanı çıkarda benim şu halime bir ibret gözü ile bak! Hem 1933 yılında.

Aka GÜNDÜZ

HARİCİ HABERLER

Japon yürüyüşü

İleri harakette pek ileri gitmiyecekler

TOKİO, 9. A. A. — Japonlar, Çiniere kapılarak Pekin ve Tiençin mıntakasına sürüklenmeği katiyyen istememektedirler. Zira diğer devletlerle müşkilât çıkarmak arzusunda değildirler.

Büyük seddin cenubunda Japonların yeni bir taarruzda bulunacaklarına dair olan haberler üzerine Japon hariciye erkânından birinin beyanatından anlaşılan budur.

Mümaileyh, halihazırda Vashintgon'da bulunan Çin maliye nazırı M. Soung'un hükûmetine bir telgraf çekerek hiçbir şey behasına mütareke aktetmemesini, çünki Japonlar Pekin'e yaklaştıkları takdirde Amerika'nın müdahelede bulunmasını kaviyyen ümit etmekte bulunduğunu bildirmiş ve Japon hariciye nazırı da buna muttali olmuştur, demiştir.

Yunan hududunda

Komiteciler bir Yunan neferini öldürdüler

SELANİK, 9. A.A. — Resmen haber alındığına göre dün Yunan - Bulgar hududunda Kilindir yakınında on beş komiteciden mürekkep bir çete Yunan toprağına girmiştir.

Huduttaki setir kuvvetleri ile vukua eglen müsademede bir Yunanlı telef olmuştur.

Askerler komitecilerin takibine koyulmuşlardır.

Gandi bırakıldı

Silâhsız itaatsizlik bir ay tatil edilecek

POUNA, 9.A. A. — Gandhi, dün akşam serbest bırakılmıştır. Çünki tutacağı oruç, eylül ayında ki orucu gibi hükûmet üzerinde tazyik icrasına matuf bir manevra olmayıp tamamile dini bir harekettir. Mümaileyh, 3 hafta müddetle tam bir oruç tutacağını bildirmiştir. Gandhi, kararının geri alınması mümkün olmadığını ve kayit ve şartsız olduğunu tasrih etmiştir.

POUNA, 9. A.A.— Gandhi, bir ay müddetle silâhsız itaatsizlik mücadelesinin tatil edilmiş olduğunu ilân etmiştir.

Gandhi, bunu ilân etmeden evvel Hint ittihadi kongresi reis vekili ile öğrüşmüş idi.

Mahatma, hükûmete hitaben bir beyanname neşrederek bütün siyasî mevkufların serbest bırakılmalarını ve silhsız itaatsizlik mücadelesini ezmeğe matuf olan hususî emirnamelerin ilga edilmesini talep etmiştir.

Gandhi, tutacağı oruçtan sonra hayatta kaldığı takdirde işlere İngiltereden avdet ettiği zaman kalmış olduğu noktadan tekrar başlıyacağını ilâve etmiştir.

Yeni bir fransız kruvazörü

SAİNT NAZAİRE, 9 (A.A.) — M. Georges Leygues, bugün 1930 bahriye programına dahil olan Emil Bertin ismindeki torpil döken kruvazörün denize indirilmesi merasimine riyaset edecektir. Bu geminin hacmi, 5970 ton olup uzunluğu 177 ve enliliği 15 metredir. Sürati, 31 mildir. Silâhları 125 milimetrelik 9 top, 555 milimetrelik 6 torpil kovanından ibarettir.

Fransız hududunda naziler

STRASBOURG, 9 (A.A.) — Pazar günü öğleden sonra hudut üzerinde kâin Lauterbourg şehri karşısında takriben 200 kadar siyah gömlekli, Fransız gümrük binası yakininde sıralanmışlar, Horra diye bağırmışlar ve bilhassa "Almanya herşeyin fevkinde" marşını terennüm etmişlerdir. Gürültüye koşan birçok meraklılar, Fransızların tarafında toplanmışlardır. Hususi komiser ile jandarma kuvveti, sükûn ve intizamı temin için gelmişlerdir. Naziler, ısrar etmemişler ve büyük bir intizam içinde çekilmişlerdir.

Yeni Leh cumhur reisi

VARŞOVA, 9 (A.A.) — Pat Ajansından: Gerek Varşovada gerek diğer şehirlerde M. Moscickinin şerefine ahali kendiliklerinden bir takım nümayişler yapmışlar, alaylar tertip etmişlerdir. Halkın görmek istediği reisicümhur, sarayın bir penceresinden görünmüş ve halk tarafından şiddetle alkışlanmıştır.

Şartlar artık zorla kabul ettirilemez

Alman harbiye nazırı mutlaka silâhlanacaklarını açıkça söyledi

BERLİN, 9 A.A. — Alman milli müdafaa nazırı Avrupa kıtası devletlerinde ordulârın yeknesaklığı hakkında Almanyanın noktai nazarını anlatan beyanatta bulumuştur.

Bu beyanat bir takım yanlış haberlere göre silâh bırakımı konferansının işlerine sekte vurduğu söylenen Cenevredeki Alman heyeti murahhasasının hattı hareketini tasrih eylemektedir.

Milli müdafaa nazırı beyanatında demiştir ki:

"— Versailles muahedesile Almanyada mecburi askerlik menedildikten ve İngilizler tarafından uzun müddetli meslek askerlik usulü konulduktan sonra şimdi de Almanyaya Fransız tekliflerine müstenit kısa müddetli bir milis usulü cebren kabul ettirmek isteniyor. Alman ya kendi ihtiyaçlarının temamen ihmal edilmesini kabul edemez. Şartların zorla kabul ettirildiği zamanlar artık geçmiştir. Almanya Cenevrede acık bir teşriki mesai yolunda iyi niyetini ispat etmiştir. Fakat Almanya silâhlı bir Avrupa ortasında silâhsız bir devlet sıfatı ile silâhsız Alman askerlik usulu hakkında bir ultimatumu kabul edemez. Almanya kendi arzusunda on iki senelik askerliğin muhafazasını istemiyor. Almanya Mac Donald plânına dair tavızatta bulunmaya hazırdır. Ancak bugünden yarına on iki senelik hizmetten sekiz aylık hizmete geçemez. Almanya ancak askerlik müddetinin tedricen azaltılmasını kabul edebilir, çünkü yetişmiş ihtiyat kuvvetleri yoktur. Azaltma tedbirleri bu istihale devrinin müddetine ve diğer orduların teşkilâtına, silâhlarına ve techizatına tâbi olmalıdır. Binaenaleyh, simdi bu meselede vaziyet almak diğer devletlere aittir. Şimdiki Alman askerlik usulü için nümüne olarak ele alınan İngiliz askerlik sistemi İngiltere için son İngiliz projesinde olduğu gibi bırakılmaktadır.

Maamafih Almanya kendi hesabına bu hususta iyi niyetini göstermeye hazırdır. Fakat cebren şartlar kabulünü redder.

Cenevrede işler yürüyor

CENEVRE, 9 A.A. — Silâhları azaltma konferansı bürosunun dün sabah yaptığı hafi içtimada konferansın atısı hakkında müzakereler olmuştur. Alınan malûmata göre bu müzakereler İngiliz plânının harp levazımının azaltılması veya ortadan kaldırılması hakkındaki faslı etrafında cereyan etmiştir.

Bu müzakerede iki tez karşı karşıya ileri sürülmüştür.

Alman murahhas heyeti, konferansı ileride ordulara verilecek şekil hususunda kararlaştırılacak teminat hakkında iyice tenvir etmeden önce de olsa, harp levazımı hakkındaki faslın müzakeresine devam oluamasını teklif etmiştir.

Fransız, İngiliz ve Amerikan murahhas heyetleri bu bakımı kabul etmemişler, çürütmeğe çalışmışlardır. M. Massigli, M. Eden ve M. Wilson ordu mevcutlarının keyfiyetçe azaltılması meselesi karşısında Alman murahhas heyetinin aldığı ve İtalyanın da müdafaa ettiği vaziyetin harp levazımı hakkında - esas itibarile olsa bile - herhangi bir karar verilmesini imkânsız kıldığını ispata çalışmışlardır.

Alman murahhas heyeti teklifinde kuvvetle ayak dirediğinden M. Henderson'un Alman murahhas heyetinin bu baziyette bir değişiklik husule gelmesini temine çalışması kararlaştırılmış ve müzakerenin devamı bu sabaha bırakılmıştır.

Para yok!

Fransa 15 haziran taksitini de veremiyor

VAŞINGTON, 9 A.A. — Paristen gelen ve Fransanın halihazırda geçen kânunuevelin on besine ait taksitin tediyesine müteallik hattı hareketi tadile pek az mütemayıl bulunduğuna dair olan haber bura resmi mahafilin biraz canını sıkmıştır.

Amerikanın borçluların önümüzdeki 15 haziran taksitini ödeyeceklerini tahmin etmekte olduğu resmen bildirilmektedir. Nimresmi olarak ise M. Roosevelt'in kongreden tam bir moratoryom bahşetmek için mezuniyet vermesini istemesinin cok tehlikeli olacağı fikrinde bulunduğu söylenmektedir.

Almanlarla görüşmeler

VAŞİNGTON, 9 A.A. — M. Roosevelt ve Hull dün aksam Alman murahhası M. Schacht ile görüşmüşlerdir. Reisicümhurun Almanyayı Cenevrede silâhlar meselesinde bazı tavizatta bulunmağa ikna için çalıştığı söylenmektedir.

Belçika kabul etti

VAŞİNGTON, 9 A.A. — Hariciye nezareti, Amerika tarafından teklif edilmiş olan gümrük mütarekesini Belçikanın kayıt ve şartsız olarak kabul etmiş olduğunu bildirmiştir.

Şayanı dikkat bir ziyaret

VİYANA, 9 (A.A.) — Hitler'in samimî arkadaşlarından sekiz kişi, cumartesi günü bir tayyare ile gelecekler ve Hitlerci propaganda meclislerinde hitabeler irat edeceklerdir. Ayni gün Viyanada Heimvehren'ler büyük bir vatanî nümayiş yapacaklardır

Bir fesat daha!

İspanyada bir komplo meydana çıkarıldı

MADRİT, 9 (A.A.) — Hükûmeti devirmek için hazırlanmış bir komplo meydana çıkarılmıştır.. Fesatçıların ekserisi yakalanmıştır. Bazıları ise portekize kaçmağa muvaffak olmuşlardır..

Bombalar, tevkifler...

MADRİT, 9 (A.A.) — Dün gece şehrin muhtelif noktalarında bombalar patlamış ve mühim hasar olmuştur. Zabıta aralarında bütün şehirlerin sendika rüesası bulunan birçok kimseleri tevkif etmiştir.. Sindikalar federasyonunun bütün merkezleri kapatılmıştır. Sindikacılar bir çok şehirlerde grevin grevin başlamış olduğunu söylüyorlar.

MADRİT, 9 (A.A.) — Ameleyi greve teşvik eden beyannamelerin dağıtılması üzerine bütün İspanyada birçok anarşistler tevkif edilmiştir. Hükûmet bilhassa Barcelonada çok şiddetli tedbirler almıştır. Barcelonaya kruvazörün gelmesi bekleniyor. Her tramvay arabasında bir jandarma bulunmaktadır.

Almanyada istikraz

BERLİN, 9 (A.A.) — Havas Ajansı muhabirinden: Alman hükûmetinin işsizliğe karşı mücadele maksadile tanzim etmiş olduğu iş programı için lâzım olan parayı tedarik etmek üzere 1 milyar reichsmarklık umumi bir istikraz akti arefesinde olduğu söylenilmektedir.. Bazı faraziyeler ve tahminler hilâfına olarak bu istikraz, asla mecburî mahiyette olmıyacak ve faiz getirecektir.

MEMLEKETTE

Balta ile kafası uçurulan haydut

Düzceden bildiriliyor: Mudurnuda feci bir cinayet olmuş, üç haydut bir ev basmış ve ev sahibini yaralamışlardır. Baskın yapan haydutlar katilden suçlu ve hali firarda bulunan Naş hacı İsmail köylü Çerkes Yusuf oğlu Hamit ile, Osman oğlu Hüseyin ve Mudurnunun Yazılar köyünden Ahmet oğlu Şakirdir. Bu üç haydut birleşip Mudurnuya gitmişler ve Meşeköyü eşrafından Hacı Ahmet Ağanın evini basmışlardır. Haydutlar bu baskın esnasında Hacı Ahmet Ağayı muhtelif yerlerinden ağır surette yaralamışlardır.. Hacı Ahmet Efendinin oğlu İhsan baskın esnasında eline geçirdiği bir balta ile haydutların üzerine hücum etmiş ve bir darbede Hamidin kafasını koparmıştır. Gene İhsan haydutlardan Hüseyini de balta ile müteaddit yerlerinden yaralayıp babasını haydutların elinde ölmekten kurtarmıştır. Şakir arkadaşlarının yaralandığını görünce kaçmıştır.

Samsunda fukaraya yardım

SAMSUN, (Milliyet) — Halkevi içtimaî yardım şubesi çok çalışmaktadır. Fukaraya meccanen ekmek vesikaları dağılmıştır. Bu suretle mühtaç olanlar himaye edilmektedir.

Giresunda bir Hanım Belediye azası oldu

GİRESUN, 9 A.A. — Hüsniye Fikret Hanım şehrimiz Belediye azalığına seçilmiştir. Hüsniye Fikret Hanım şehrimiz Belediye azalığına seçilen ilk kadın azadır.

Bir şaki tepelendi

URFA, 7 — Sekiz seneden beri müteaddit katil, yol kesmeden suçlu eşkıyadan Misimisi Nami yakalanarak Urfaya getirilirken kaçmıştır. Şaki hududu geçmek isterken (dur!) emrine itaat etmediğinden ateş edilmiş ve öldürülmüştür.

Adanada hıyar domates

ADANA, — Şehrimize Tanrıverdi köyünden taze mahsul hıyar, domates ve biber getirilmiştir. Bir okka domates, 15 hıyar ve 25 tane biber 6 liraya satılmıştır. Bu turfandayı yetiştiren köylü paraları almış ve sevinerek köyüne dönmüştür.

Remanlı Emin cezasını buldu

SİİRT, (Hususi) —— Siirdin Beşiri kazasından Remanlı Emin namındaki şerir jandarmalar tarafından köyünden Siirde getirilirken oğlu ve birkaç adamı jandarmaların önüne çıkarak Emini kaçırmak istemişlerdir. Bu fırsatı gözetliyen Emin muhafızların elinden kaçarak adamlarına ilthak etmişse de vukubulan müsademe de Emin maktul düşmüş, adamları gecenin karanlığından istifade ederek kaçmışlardır.

Üç köylü param parça oldular

Adananın Balcı köyünden Hacıoğlu Ahmetle, İbrahim oğlu Mustafa ve Mehmet oğlu Nedim fransız işgal senelerinden kalan ve Hacı oğlu Ahmedin tarlasında bulunan patlamamış bir top mermisi bulmuşlar ve bunu sökme için uğraşmağa başlamışlardır. Bu sırada mermi patlamış ve köylülerin üçü de param parça olmuşlardır.

Samsunda balo

SAMSUN, (Milliyet) — Himayeietfal balosu dört mayıs akşamı yapılmıştır. Çok eğlenceli geçen bu baloda sabahlara kadar eğlenilmiştir. Tertip heyeti balonun mükemmeliyeti için çok çalışmış ve bilhassa büfedeki yenecek şeyler tamamen Samsunun tanınmış hanımları tarafından bizzat evlerde ihzar edilmiştir ki bu baloya ayrı bir hususiyet vermiştir.

Van doğum evi

Vanda açılan doğum evinin İstanbul Sıhhiye müdürlüğü tarafından hazırlanan malzemesi dün Vana gönderilmiştir.

SON DAKİKA

20 Milyonluk Dava

Mahmut Esat B. muhtelit mahkemede müdafaatta bulunacak

İZMİR, 9. (Milliyet) — Sabık Adliye Vekili Mahmut Esat B. hükûmetimizle iki Fransız şirketi arasında muhtelit hakem mahkemesinde cereyan eden 15,20 milyonluk davanın hazine namına müdafaasını derhude etmiştir. İki şirketin vekilleri büyük harpten evvel Fransaya ısmarladımız 4 torpido muhribi ile 100 milyon mevzer fişenginin gene Fransız fabrikalarında yaptırılmasını, yahut yarım milyon zarar ziyan vermemizi istemişlerdir. Hayli ilerilemiş olan bu dava hakkında Mahmut Esat B. demiştir ki:

—Mesele çetin olmakla beraber müdafaa edecegim. Haklı olduğumuzdan kazanacağımızı kuvvetle ümit etmekteyim.

Mahmut Esat B. dava için yakında Ankaradan İstanbul'a hareket edecektir.

Arif Oruç Suriyede

İZMİR, 9 (Milliyet) — Arif Oruç İran ve İraka gitmek için Suriyeye geçmiştir. Yüzellilikler namına fesat âleti olarak seyahat etmektedir.

Türkiye - Avusturya

ANKARA, 9. A. A.— Hariciye Vekâleti Vekili Şükrü Kaya Beyle Avusturya maslahatgüzarı M. Bischof arasında dün teati olunan notalar mücibince Avusturya ve Türkiye arasındaki müteakbil ihracata ait döviz tediyatı tekrar tesis olunmuş ve evvelce ittihaz edilmiş olan kararlara her iki tarafça bloke edilmiş olan paralar serbest bırakılmıştır.

Yıldız merasim salonu

ANKARA, 9 (Telefonla) — Milli saraylar idaresinin Büyük Millet Meclisine raptı mukarrerdir Yıldız merasim salonu belediyeden alınarak Meclise verilecek, burası beynelmilel konferans ve içtimalara tahsis olunacaktır. Bu maksatla salon bu sene tamir ve Yıldız bahçesi imar edilecektir.

Gece Beyoğlunda iki ev yandı

Dün gece yarıma doğru Beyoğlunda Asmalımescitte Minare sokağında Novotni otelinin akaratının üst kısmından yangın çıkmıştır. Ateş süratle genişlemiş. Alber ve Todori efendilerin oturdukları iki evi ve Angel apartımanının tra sa kısmını yaktıktan sonra söndürülmüştür.

Plastiras hâdisesi

M. Venizelos ile iki nazır hakkında takibat yapılacak

ATİNA, 9. A. A,— Heyeti ittehamiye M. Venizelos ile kabinesine dahil iki nazır yani M. Maris ile M. Catechakis hakkında Plastiras hükûmet darbesi dolayisile takibât icrasına karar vermiştir.

Vatikandan çıkacak

VATİCAN, 9 (A. A.) — İsanın hurucu günü olan 25 mayısta Papa, Vatican'dan dışarı çıkacaktır.

Ekonomi

İşba haline geldik mi?

Küçük fabrikaların artık ihtiyaca kâfi geldiği iddia ediliyor

Sanayi Birliği, çikulata, çorap, ipekli ve trikotaj sanayi şubelerine tahdiat konulması için bazı teşebbüsatta bulunmuştur. Birlik umumi kâtibi Nazmi Nuri B. bu sanayi şubelerinin ihtiyaç nisbetinde inkişaf etmiş olduğunu, artık bu şubelere yeni sermaye kapatılmasına lüzum olmadığını söylemiştir. Bu sanayi şubeleri mensupları, yeniden çorap, trikotaj, ipekli ve çikulata fabrikaları açılmasının tahdidini ve yeni açılacak fabrikalara muafiyetlerden istifade hakkı verilmemesini istemektedirler.

Diğer taraftan, bu sanayi şubelerinin, ancak şehirlerin ihtiyacını kapatacak derecede inkişaf etmiş olduğunu, köylerin ihtiyacı henüz tamamen temin edilemediğini ve esasen fabrika denilen müesseselerin şöyle böyle imalâtanelerden ibaret bulunduğunu söyliyenler de vardır. Bunlar, bu sanayi şubelerinin azami inkişaf edebilmesi için tahdidat vazı doğru olmiyacağı ve rekabet sahası açık bırakılarak en iyi ve ucuz mal çıkarılması imkânı kapatılmaması lüzumu kanaatindedirler.

İktısat Vekâletince, iki noktai nazar etrafında tetkikat yapılmaktadır.

Cay münakasası

İktısat Vekâletinin açtığı çay münakasası 15 mayısta yapılacaktır. Münakasaya giren muhtelif gruplardan en münasip şerait gösterene ihale yapılacak ve o grup, Türk malı ihracı mukabilinde çay ithal edecektir.

Benzine karıştırılacak petrol

Benzine petrol karıştırılması meselesine ait Ticaret Odası tetkikat şubesi raporunu hazırlamıştır. Oda idare heyetince de kabul edilen bu rapor, İktısat Vekâletine gönderilmek üzeredir.

Raporda, benzine karıştırılacak ispirtonun % 99,7 nisbetinde saf alkol olması ve bu nisbetin sabit tutulması, ihtikâra meydan verilmemek üzere fiatin tesbit edilmesi istenilmektedir.

İktısat Vekâleti, karıştırılacak miktarın üç ayda bir tesbiti muvafık olup olmiyacağını sormuştu. Raporda, bir defa tesbit edilecek miktarın her memleket te olduğu gibi bir daha değiştirilmemesi muvafık olacağı beyan edilmektedir.

Cenubî Afrikaya tohum vermemeli

Cenubi Afrikanın bu seneki tütün rekoltesinin, geçen senekinden yüzde 57 noksanile 41,960 kental olduğu anlaşılmıştır. Bu noksanın mühim bir sebebi kuraklıktır. Diğer bir sebebi de şudur:

Cenubi Afrika'da yetiştirilen tütünlerin tohumları, Türk tütün tohumlarıdır. Orada bu tohumlardan yetiştirilen tütünlerin Türk tütünü namile başka memleketlere satılmakta olduğu anlaşılmıştır.

Senelerce evvel memleketimizden alınan Türk tütün tohumları iklimin değişmesi ve zamanın tesirile dejenere olmiya yüz tutmuştur. Şimdi memleketimizden yeniden tohum tedarik edilmek istenildiği haber alınmıştır. Tütün tohumlarımızı vermemek, şüphesiz menfaatimiz icabından olduğundan bu hususta alâkadarların müteyakkiz bulunmaları şayanı tavsiyedir.

Yumurta isteniyor

Mühim bir İspanyol ticaret evi, memleketimizden yumurta almak istediğini Ticaret Odasına bildirmiştir.

Antrepo bulmaktan başka çare yok

Hali tacirlerinin transit halıların antrepo ücretlerinin indirilmesi için Rıhtım Şirketile anlaşmaları ihtimali kalmamıştır.

Bunun üzerine halı tacirleri, Ticaret Odasına kat'i bir salâhiyet vermişlerdir. Oda, halı antreposu ittihaz edilmek üzere münasip bir yer bulunması için bir komisyon seçmiştir. Bulunacak antreponun ve rıhtımı civarında olmasına dikkat edilecektir.

Yumurtalar vapurda kokacak mı?

Yumurta tacirlerinin İnönü vapurunu kiraliyarak 5000 sandık yumurtayı İspanya'ya gönderdikleri yazılmıştı.

İnönü vapurunun sür'ati 5 - 6 milden ibaret olduğundan buradan Barselon'a 24 — 25 günde varabileceği söylenmekte ve bu müddet zarfında yumurtaların bir kısmının bozulması pek muhtemel görülmektedir. Ticaret Odası, bu vaziyeti takdir etmiş ve daha seri bir vapur tedarik etmeleri için yumurta tacirlerine delâlette bulunmayı münasip görmüştür.

Ecnebi vapurlarile Barselon'a 4 - 5 günde yumurta gönderildiği cihetle seri bir vapur tedariki lüzumu diğer alâkadarlarca da teslim edilmektedir.

Yugoslav - Yunan ticaret muahedesi

Yugoslavya - Yunanistan arasında mevcut ticaret muahedesi müddeti, bu ay içinde bitecektir. Tarafeyn arasında yeni bir ticaret muahedesi akti için müzakerata başlandığı bildirilmektedir.

Yugoslavya hükûmeti, yeni muahedenin ne gibi ahkâmi ihtiva etmesi muvafık olacağına dair memleketindeki Ticaret Odalarının mütalealarını almıştır.

Üsküp Ticaret Odası, Yugoslavyanın ihracatına mukabil ihracat bedelinin % 25 inisbetinde Yunan malı alınması hakkında müddeti bitmekte olan muahededeki nisbetin fazla olduğunu, bunun % 10 indirilmesini ve mübadele edilecek muhtelif malların ayni kıymetteki mallardan olmak üzere yeni muahedeyi dercini istemiştir.

Mersin Oda kongresi

MERSİN, 8 A.A. — Ticaret Odası kongresi encümenlerin hazırladığı raporlar üzerinde müzakeratta bulunmuş ve raporları kabul etmiştir. Kongre dağılmıştır.

Mersin zeriyatı

MERSİN, 8 A.A. — Mersin vilâyetinin ekim miktarı geçen seneki kadardır. Bu yıl hububat ve pamuk vaziyeti geçen yıldan daha iyidir. Rekoltenin geçen yıldan çok fazla olacağı umulmaktadır. Arpalar ermek üzeredir. Çiçek döken buğday ve pamuk bu sırada yağmur ihtiyacındadır. Yağmur az düşse bile buğday mahsulü bu yıl geçen yıldan fazla olacaktır.

Budapeşte panayırı

BUDAPEŞTE, 9 A. A. — Budapeşte de tertip edilen beynelmilel panayir pazar günü Macar başvekili M. Gömböş ile İtalyan elçisi M. Colonna hazır bulundukları halde açılmıştır.

İtalyan sanayiinin değerli birçok eserlerinin teşhir edildiği İtalyan paviyonu pek ziyade beğenilmiştir.

Fransa - İtalya arasında şarap ticareti

PARİS, 9 A.A. — Fransa ile İtalya arasında kontenjan usulü çerçevesi içinde şarap ticaretinin yeniden tesisi hakkında yapılan ticarî itilâf, ticaret nazırı ile İtalyan büyük elçisi tarafından imzalanmıştır.

İnhisarlarda

Ucuz sigara

Orta sigaralarda ucuzluk yapılamıyor

Sigara ve içki fiyatlarının ucuzlatılacağı hakkında verilen ve biribirini tutmıyan haberler üzerine meseleyi İnhisarlar Umum müdürü Hüsnü Beyden sorduk; Hüsnü Bey bize şu malûmatı verdi:

— Sigaralardan köylü ve Halk sigaralarını da zaten kâfi derecede ucuzluk temin edilmiştir. Şimdi lüks sigaraların biraz ucuzlatılmasını düşünmekteyiz. Bunlar da Sipahiocağı, Yaka, Boğaziçiklübü gibi nevilerdir. Bu hususta yapmakta olduğumuz tetkikat müsbet bir neticeye erer ve yapacağımız tarifeyi de merciimiz kabul ederse tatbikata başlıyacağız.

İçki fiyatlarında ucuzlatılmasını lâzım gördüğümüz ve tetkikatile meşgul olduğumuz kısım şaraplardır. Tuz fiyatlarına ve satışlarına verilecek kat'i şekil de 934 bütçesile taayyün edecektir."

Deli hastanesi

Yatak adedi 1420 ye çıkarıldı

Bakırköydeki akıl hastalıkları hastanesinin yatak adedi, hergün Anadoludan gelen ve miktarı gittikçe çoğalan akıl hastalarına kâfi gelmiyordu. Bakırköy bimarhane müdürlüğü yatakların çoğaltılması için Sıhhiye müdürlüğü vasıtasile Vekâlete müracaatta bulunmuştu.

Sıhhat Vekâletinden dün gelen cevapta Emrazı akliye hastanesinin 1150 den ibaret olan yatak mevcudunun 1420 ye iblâğ edildiği bildirilmiştir. Yeni yataklar Hazirandan itibaren hastanenin yatak mevcuduna ilâve edilecektir

Şehir Haberleri

Belediyede

Asrî mezarlık

Zincirlikuyudan sonra nerelerde yapılacak?

Belediye Zincirli kuyuda tesis edeceği asri mezarlık için arazının Belediyeye devri muamelesine başlanmıştır. Belediye burada asri mezarlık tesisi için 80 bin lira sarfedecektir. Buradan sonra Üsküdar ve İstanbul cihetlerinde de birer asri mezarlık yapılacaktır. Dünkü gazetelerden biri ölüleri yakmak için tesisat yapmak üzere Belediye müracaat edildiğini yazıyordu. Belediye böyle bir müracaat vâki olmamıştır. Fakat hıfzıssıhha kanununda ölülerin yakılabileceği hakkında kayıt vardır. Yakma fırını tesisatı pahalıya mal olduğundan Belediye şimdilik bunu düşünmemektedir.

Şehir plânı müsabakası

Şehir plânını yapmak üzere müsabaka kaya dahil olacak Avrupalı mütehassıslara dün birer davetiye gönderilmiştir.

Kimsesizler yurdu

Belediye Galatada açacağı kimsesizler yurdunun tamirat ve tadilâtına başlamıştır. Yurtta 75 çocuk yatıp kalkacak, içindeki ilkmektepte de okuyacaktır.

Ekmek ucuzladı

İstanbul Belediye Riyasetinden:

Mayısın onuncu çarşamba gününden itibaren ekmek sekiz kuruş on para ve francala on üç kuruştur.

M. Felner gitti

İstanbul suları hakkında tetkikat yapmış olan mütehassıs M. Fellner raporunu yazmak üzere Viyana'ya gitmiştir.

Vilâyette

Askerî muhakeme

Kanun Tadi'âtı Vilâyete bildirildi

Askerî Muhakeme Usulü Kanununun 34 üncü maddesinin değiştirilmesi ve 89 uncu maddesine bir fıkra ilâvesi hakımdaki kanun dün vilâyete bildirilmiştir.

Tadilâta göre, askerî adlî hâkim veya memurların muhakemeleri maaşça muadilleri olan zabitlerin tâbi olduğu mahkemede görülecektir. Zabitlerin bunlarla iştiraki halinde mahkeme, rütbe, sınıf ve derecesi büyük olan maznuna göre kurulacaktır.

Millî Müdafaa Vekili hukuku âmme davası açmak için âmiri adlilere emir verebilir. Bunun üzerine âmiri adlî de ilk tahkikatın açılmasını emreder.

Beynelmilel nakliyat

Aşağıdaki kanun dün Vilâyete bildirilmiştir.

Demiryollarla yük nakliyatı için hükûmetimizin de iştirak ettiği 23 teşrinievvel 1924 tarihli beynelmilel mukavelenamenin imza protokolünde derpiş edilen ve bu defa müddeti biten muvakkat tedbirlerin, malî ve iktısadî zaruretler dolayısile 1 teşriniev vel 1932 tarihinden başlıyarak, umumî surette mukavelenin gözden geçirilmesi için toplanacak konferansta kabul edilecek yeni metin meriyet mevkiine konuluncıya kadar meriyet mevkiinde kalması tensip edilmiştir.

Galatasaray işi

Vilâyet idare heyeti dün de toplanmış ve Galatasaray Lisesine ait evrakın tetkikine devam etmiştir. Bazı kısımların tevsian tahkikine lüzum görülmüş ve buna karar verilmiştir.

Beyoğlu kaymakamı

Memnuniyetle haber aldığımıza göre, bir müddetten beri rahatsız olan Beyoğlu kaymakamı Sedat Bey iyileşmiş ve vazifesine devam etmeğe başlamıştır. Vilâyet idaresinin kıymetli birrüknü olan Sedat Beye tekrar geçmiş olsun deriz.

Sivrisinek mücadelesi

Mevsim münasebetile Sivrisinek mücadelesine kuvvet verilmiştir.

Kadıköyden başlayarak Pendiğe kadar uzayan saha dahilinde bütün su birikintilerine mazot atılarak kanatlanmağa başlayan sürfeler itlâf edilmekte, evlerdeki kuyuların ağızlarına tel kafesler geçirilmektedir.

Kışın yapılan mücadele çok iyi neticeler vermiş, Kurbağalıdere Erenköy Bostancı, Kalamış ve civar köylerde sivrisinekten hemen hemen eser kalmamıştır.

Şark demiryollarında yeni tarife

Şark şimendiferleri şirketi bugünden itibaren banliyö hattında yaz tarifesini tatbika başlıyacaktır.

M. Maurice Rotschilde

Fransız zenginlerinden M. Maurice de Rotschild, dün Beruttan şehrimize gelmiş ve Fransız sefiri Comte de Chambrun'e misafir olmuştur.

Fenerbahçede çay

Dün Fenerbahçe klübünün kendi voleybolcülerinin 1933 senesi şampiyonu olması dolayısile bir çay ziyafeti verilmiştir. Ziyafette bütün Fenerbahçeliler, voleybolcüler bulunmuştur. Ziyafeti müteakıp kâtibi umumî Celâl Bey tarafından voleybolcülere bu muvaffakıyetin hâtırası olmak üzere madalyeler verilmiştir.

Maarifte

Kız kolleji

Tetkikata başlandı mektep geniş teşkilâtlı olacak..

Maarif Vekâleti İstanbul inşaat bürosu şefi mimar pr. M. Egl eski Düyunu umumiye binasını tetkike memur edilmiştir. M. Egl binayı gezmiş, içinde yapılacak tadilât için bir proje hazırlamağa başlamıştır. Bina geniş kadrolu bir kız koleji ittihaz edileceğinden ona göre tadilât yapılacaktır. Binanın Maliyeden Maarife tesellümü muamelesi yakında yapılacaktır. Defterdar Mustafa B. Maliye Vekâleti namına binayı devrü teslim edecektir.

Mektep pansiyonları

Mektep pansiyonları ücretinde çok tenzilât yapılacaktır. Memleketin 23 yerinde leyli pansiyon vardır. Maarif tarafından teklif edilen ücretler Meclis Encümeninde yüksek görülmüş, Ankara müstesna olarak bütün pansiyonlarda 20 ile 25 lira arasında tenzilât yapılmıştır.

Vapur gezintisi

Mülkiye mektebi talebe cemiyeti mayısın 19 unda bir vapur gezintisi tertip edecektir. Vapurla Kalamışa, Adaya ve Boğazicine gidilecektir.

Samsunlular müsameresi

Şehrimizdeki Samsunlular 19 mayıs cuma günü Tepebaşı tiyatrosunda bir müsamere vereceklerdir. 19 mayıs Gazi Hz. nin Samsuna ilk ayak bastıkları güne tesadüf etmektedir. Müsamerede kahraman piyesi de temsil edilecektir.

Darülfünunda gaz konferansı

Fen fakültesi uzvî kimya müderrisi Ömer Şevket Bey tarafından yarın saat 4,5 ta konferans salonunda dördüncü gaz konferansı verecektir. Takip edilecek program şudur:

1 — Zehirli gazlarla zehirlenen kimseleri kurtarmak için yapılacak ilk tedbirler ve tedavi

2 — Şehirlere vaki olacak gaz taarruzuna karşı alınacak tedbirler ve hazarda yapılması lâzım teşkilât

3 — Maske tecrübeleri

4 — Gaz atış tarzları

5 — Havada gaz bulunup bulunmadığını anlayabilmek için vasıtalar.

6 — Sun'i sisler ve bulutlar yapılması ve tecrübeleri. Darülfünun bahçesinde sis tecrübeleri yapılarak gözleme tarzı gösterilecektir.

muallimler kongresi

İstanbul Muallimler Birliği Reisliğinden:

Birliğimizin geçen hafta toplanan yıllık kongre nisap tamamlanmadığından 11.5.933 perşembeye kalmıştır. Arkadaşların o gün saat 15 te Birlik merkezine gelmeleri rica olunur.

Tıbbiyelilerin bayramı

Bu sene 12 mayıs cuma günü yapılacak olan Tıbbiyelilerin bayramı, büyük merasimle kutlulanacaktır. Merasim Tıp Fakültesinde yapılacak ve İstiklâl marşı ile başlanacaktır. Tıp fakültesi reisi Dr. Tevfik Recep Bey bir nutukla merasimi açacaktır.

Müderris Dr. Ziya Nuri Paşa "Fakülte tarihine bir nazar" mevzuu üzerin de bir konferans verecektir.

Diğer konferanslardan sonra konser kısmı başlıyacaktır.

Merasimde Tıp fakültesi Talebe cemiyeti tarafından bastırılmış olan tarihi Tıp hakkında müderris muavini Dr. Ahmet Süheyl Beyin Türk Tıp Tarihinin Çin Tıp tarihine tekaddün ettiğini vesaikle isbat eden makaleyi havi broşür davetlilere dağıtılacaktır.

O gece cemiyetin Cağaloğlundaki merkezi elektrikle donatılacaktır.

Mahkemelerde

Borsa harici

Muamele yapan 41 kişi mahkemede

Geçen 1932 senesinin birinci ayında Borsa harici muamele yaparak Türk parasının kıymetini koruma kanununa muhalif hareket eden ve hariçten memlekete sektukları 130 bin dinarlık ecnebi parasını borsa haricinde Türk parasına tahvil eden maznunlara ait ilk tahkikat ikmal edilmiş ve evrak üçüncü ceza mahkemesine sevkolunmuştur.

Bu davanın maznunları biri kadın olmak üzere 41 kişidir. Bunların bir kısmı İtalya ve Yugoslavyadan Dinar getirmişler, bir kısmı bu dinarları borsa haricinde Türk parasına tahviline tevassüt etmişler, bir kısmı da Türk parasına tahvil etmişlerdir. Davanın maznunları şunlardır:

Lübnan tebaasından Mehmet Gundur, İranokos, Vasil, Sadettin, İvan Sernik, Barbariç, Antuvan Pavloviç, İvan Bernar, Bozonaviç, Krerdoviç, Pavli, Andirya, Sırp tebaasından Tane, Sarraf Müiz Bahar, İsak, Naom, Müiz, Isak Çelebon, Yuda Bahar, Abdülhamit İngiliz, Aşot, Sergis, Ziramos, Taledo, Yorgi, kızı Vasiliki, İstavri, Mayer, Zaharya, Leonida, İstefanoviç, Ligoraviç, Ligor, Lefter, Hüseyin Hüşnü, Gavril, Berç, Apostol, İstefo, Nesim.

Üçüncü ceza mahkemesi bu davaya haziranın 22 inci günü bakacaktır.

Davanın maznunları çok olduğu için o gün başka muhakeme yapılmıyacaktır. Maamafih maznunlardan bir kısmının halen Türkiyede olmadıkları anlaşılmıştır. Fakat asıl mühim suçlular Türkiyede bulunmaktadırlar.

Kara Ali çetesi

Ağırceza mahkemesinde nakzan rüyet edilmekte olan Kara Ali çetesi muhakemesi dün neticelenmiştir. Yapılan bu ikinci muhakeme neticesinde de mahkeme suçlulara isnat edilen suçu varit görmüş ve eski kararında ısrar ederek suçluları gene ayni cezalarla cezalandırmıştır. Karara nazaran Kara Ali 30 sene, Kara Ahmet 15 sene 10 ay, Kara Alinin yeğeni Halil de 3 sene hapse konulacaktır. Koca Hüseyin beraet etmiştir.

Şirketlerde

Azaltacağı yerde

Rıhtım şirketi tarifeyi yükseltmek isteyor

Rıhtım Şirketi, Haydarpaşa limanında olduğu gibi tarifesinin 3 mislinden 5 misline tezyidini istemektedir. İstanbul Gümrükleri Başmüdürü Seyfi B. şirketin bu hususta Nafıa veya İktısat Vekâletine müracaatinden haberdar olmadığını ve bu hususta buradan mütalea sorulmadığını söylemiştir. Diğer taraftan tacirler, şirketin bilâkis ücretlerin de % 25 - 30 nisbetinde tenzilât yapılması icap edeceğini söylemekte ve rıhtımsız yerlerde de alınan rıhtım ücretlerinden şikâyet etmektedirler.

Telefon şirketinden çıkarılanlar

İstanbul Telefon Şirketinin, tesisatın otomatik hale kalbi üzerine açıkta kalan memurelerine tazminat vermiyerek mezun addettiği ve bu suretle çıkarılanların hepsini Türkler teşkil ettiği bir refikimiz tarafından yazılmıştır. Tahkikatimiza nazaran, otomatik tesisat dolayısile açıkta kalanlara şirket müddetsiz hizmetlerine göre gayet cüz'i miktarlarda tazminat vermiştir. Açıkta kalanlardan ekserisi Türktür. Bu haberin, vuku bulan şikâyetlerden çıktığı anlaşılmaktadır.

Poliste

Teşkilât beynelmilel mi?

İpuçları bu neticeyi kat'î surette henüz tespit etmiş değildir

Dünkü akşam refiklerimizden biri sahte yüz liralıklar basan ve piyasaya sürmeğe çalışan beynelmilel çeteefradının tamamen yakayı ele verdiklerini, bu dakikada kalpazanların kimlerden ibaret olduğunun anlaşıldığını ve tahkikatı işkâl etmemek için isimleri gizli tutulduğunu yazıyordu. Salâhiyettar makamlardan bize temin edildiğine göre, bu haber mübalâğalıdır. Zabıta vakıa sahte yüzlükleri basan ve sürmeğe çalışanlar hakkında esaslı ipuçları ele geçirmiş vaziyettedir.. Ancak, bu ipuçları kalpazan şebekesinin gizli kalan faaliyetlerinin her safhası henüz aydınlatmış değildir. Zabıta yeniden bazı kimseleri nezaret altına almıştır. Bunlar isticvaplarında bazı mühim ifsatta bulunmuşlarsa da bu ifsatta beynelmilel bir şebekenin ele geçtiği hakkındaki neşriyatı teyit edecek mahiyet yoktur. Maamafih, İstanbul zabıtasının diğer birçok karanlık işler gibi bu kalpazanlığın da içyüzünü tenvir edeceği ve memleketimizde bulunan elemanlarını ele geçireceği muhakkaktır..

Tramvaya atlarken

Vatman Osmanın idaresindeki tramvay arabasından atlamak istiyen Osman Ef., o sırada son süratle arabanın yanından geçen şoför Arifin otomobili altında kalarak yaralanmıştır. Şoför Arif, yakalanmıştır.

Kolu kırıldı

Kasımpaşada oturan hamal Yuda, Taksimde Halit apartımanından eşya naklederken sırtındaki eşya ile birlikte yük arabasının üstüne düşmüş ve kolu kırılmıştır.

Sahada oyun oynarken

Vefa idman yurdu oyuncularından Münir, Süleyman, Halûk, Saim ve Mehmet Beyler, zabıtaya müracaatla Taksim stadyumunda oynarken elbiselerinin cebinden saatlerile 8 lira paralarının aşırıldığını haber vermişlerdir.. Yapılan tahkikat neticesinde şüphe üzerine Eşref isminde biri zabıtaca yakalanmıştır..

Yangın

Samatyada, Berberşefik sokağında Artaki isminde birinni evinden yangın çıkmışsa da çabuk söndürülmüştür.

110 okka kurşun

Ali isminde biri, Fatihte, Bahrisiyah Kurşunlu medresesi üstünden çaldığı 119 okka kurşunu satmak isterken zabıtaca yakalanmıştır..

Tırpan

Kadınlar birliği Ve İnkılâp

Sık sık işitiyoruz.

Hanımlar Birliği balo vermiş, bilmem hangi madam şerefine çay ziyafeti çekmiş, Avrupanın bilmem hangi tarafında toplanan kadınlar kongresine murahhas göndermiş.

Türk inkılâbında her teşekkülün bir kıymeti, her cemiyetin bir mânâsı vardır. Bu itibarla fikir ve cemiyet hayatını ifade eden her teşekkülü takdir etmemiz lâzımdır. Bilhassa Türk kadınlığına en yüksek yeri veren inkılâp hanımlarımız arasındaki cemiyet hareketlerini hürmetle takip ederiz.

Fakat bu teşekkülün meydana çıktığı günden beri müsbet bir harekete önayak olamaması, memleket kadınlığı üzerinde müessir bir rol oynayamaması bizi endişeye düşürüyor.

Türk genci kadar Türk kadınını da inkılâbın ortaya attığı fikirlere karşı hassas ve harekete amade görmek istiyoruz. Memleket muayyen bir zümre ve sınıftan ibaret değildir. Münevver zümre inkılâp fikirlerinin yerleşmesi ve yayılması işinde mes'uliyetli bir fazife almıştır. Yüksek sınıf bu akideyi henüz inkılâbın şümulünü kavrıyamamış tabakalar arasında yayacaktır.

Kadınlar Birliğinin bu vazifeyi benimsediğini görmiyoruz.

Balolar veriliyor, çay ziyafetleri çekiliyor. Avrupa kongrelerine murahhaslar gönderiliyor vesaire vesaire.

Fakat bu cemiyetin meselâ fakir genç kızlar arasında bir teşkilât yaptığı, kimsesiz kadınları sefalete, fuhşa düşmekten kurtarmak için tertibat aldığı, hattâ kendi mevcudiyetini kuvvetlendirmek için yardımcı aradığı görülmüyor, işitilmiyor.

Fransada kadın teşkilâtı geniş bir şefkat ve himaye şebekesi hâlinde bütün kadın sınıfları arasında müessir bir rol ifa eder.

Bizim Kadınlar Birliğinin teessüs ettiği tarihtenberi kaç fakir genç kızı yetiştirdiğini, kaç himayesiz kadını sokağa düşmekten kurtardığını sorsak müspet bir cevap alamayız.

Vakıa çay ziyafetleri çekiliyor, balolar veriliyor, Avrupaya murahhaslar gönderiliyor, fakat bütün bu fantezilerin arkasında bu teşekkülden beklenen vazifelerden eser görülmüyor.

Kadının cemiyet hayatındaki rolü çay masası kurmak, kongrede yeni moda şapkasını neşretmek değildir. Bunu yapacak zengin ve yüksek hanımlar her zaman mevcuttur. Fakat böyle resmi teşekküllere giren kadınlarımızın inkılâp fikirleri ve cemiyet psikolojisi ile çalışmaları, âdeta kendilerini bu hayır ve cemiyet hayatına vakfetmeleri lâzımdır.

İnkılâp Kadınlar Birliğinden bu feragat ve tevazuu bekler.

Burhan CAHİT

Bankalarda

Esnaf bankası

Bankaya yeni bir şekil ve mahiyet veriliyor

Esnaf Bankası heyeti umumiyesi bu ay sonunda fevkalâde bir kongre aktedecektir. Bu kongrede bankanın son mali vaziyeti görüşülecek ve sermaye miktarı kat'i olarak tesbit edilecektir.

NURİ BEY

Belediye reis muavini Nuri B. dün bize bu hususta dedi ki:

— Bankanın meclisi idaresi tamamen değişti. Yeni bir müdür iş başına getirildi. Tasarruf maksadile dört memur ve bir hademe açığa çıkarıldı. İlk iş olarak bankaya borcu olanlardan parayı tahsil için uğraşılıyor. Banka bundan sonra yalnız esnaf işile değil, bütün banka muamelâtı ile meşgul olacaktır. Belediye hissedar sıfatile bankanın taahhüt edilen sermayesinin muhafazasına taraftardır. Belediye bankaya yeni bir maddi muavenet yapmıyacak, hissedar sıfatile müzaheret edecektir."

Fransız muharriri bugün Ankaraya gidiyor

Şehrimizde bulunmakta olan Fransız muharriri M. Leon Pierre - Quint dün Union Française de "Marcel Proust, hayatı ve eseri" hakkında bir konferans vermiştir. M. Pierre - Quint bugün Ankara'ya gidecektir.

BORSA

(İş Bankasından alınan cetveldir)

9 MAYIS 1933

Akşam Fiatları

İstikrazlar		İstikrazı	99
İstikraz dahili kuponsuz	96,50	**Tahvilât**	
Şark d. yolları	280	Elektrik	—,—
D. Muvahhide	53,50	Tramvay	—,—
Gümrükler	5,75	Tünel	—,—
Saydi mahi	7.—	Rıhtım	18,35
Bağdat	11.75	Anadolu I	44,40
T. askeriye	7,75	" III	45,75
İzmir Belediye		messil	56,80

ESHAM

İş Bankası Nama	9,50	Bomonti	21,10
" " Hamiline	9,50	Terkos kuponsuz	29,30
" " Müessis	102	Çimento Ar.	11.950
Anadolu Hisse	25,25	İttihat dey.	24
Tramvay	50,75	Şrk dey.	2.—
Reji	3,80	Balya	2.50
Şir, hayriye	15.—	Şark m. seza	2,85
		Telefon	13,—

ÇEK FIATLARI

Paris	12,06	Prağ	15,91
Londra	717	Viyana	4,46,50
Nüyork	54,60	Madrit	5,52
Milano	9,07	Berlin	12,04
Brüksel	3,40	Varşova	4,215
Atina	80,08	Peşte	3,74,175
Cenevre	245,625	Belgrat	35
Sofya	68,03	Bükreş	79,80
Amsterdam	118	Moskova	1093,75

NUKUT (Satış)

	Kuruş		Kuruş
20 f. Fransız	171.—	1 Şilin, Av.	24.—
1 İsterlin	710,5	1 Peseta	17.—
1 Dolar	180	1 Mark	47.—
20 Liret	218	1 Zeloti	24.—
20 f. Belçika	115	1 Penga	33.—
20 Drahmi	25.50	20 Ley	23.—
20 i. İsviçre	820.	20 Dinar	55.—
20 Leva	26.—	1 Çernovez	—,—
1 Florin	85.—	1 Altın	931
21 Kur. Çek	120	1 Mecidiye	33.—
		Banknot	2.—

Milliyet

Asrın umdesi "MİLLİYET"tir.

10 MAYIS 1933

İdarehane : Ankara caddesi, 100 No.
Telgraf adresi : İst. Milliyet
Telefon Numaraları:
Başmuharrir ve Müdür : 24318
Yazı işleri Müdürlüğü : 24319
İdare ve Matbaa : 24310

ABONE ÜCRETLERİ :

	Türkiye için L. K.	Hariç için L. K.
3 aylığı	4 —	8 —
6 „	7 50	14 —
12 „	14 —	28 —

Gelen evrak geri verilmez.— Müddeti geçen nüshalar 10 kuruştur.— Gazete ve matbaaya ait işler için müdiriyete müracaat edilir. Gazetemiz ilânların mes'uliyetini kabul etmez.

BUGÜNKÜ HAVA

Yeşilköy askerî rasat merkezinden verilen habere göre bugün hava bulutlu olacak ve rüzgâr garp istikametinden esecektir.

9-5-933 tarihind e ahva tazyiki 757 milimetre en fazla sıcaklık 21 en az 13 derece idi.

FELEK

İstanbulun abu-havası

Frenk gazetelerinin çoğunda bir hekim sütunu vardır.. Bu sütunda, bizdeki gibi kanserde esas sirayet mi, irs mi olduğunu değil meselâ hindiba neye iyidir, kimler yemeli, kimler yememelidir. Güneş banyo su kime iyidir? Kime fenadır. Damar hastaları, yaşlılar ne yemeli, ne yememelidir. Sıcaklarda, soğuklarda ne gibi tetbirler tavsiye edilebilir... Bunları yazarlar... Ben rastgeldikçe zevkle okurum. Gayet açık ve faydalı şekilde yazılan bu makaleler tarzında bizde de yazılar yazılsa ne iyi olur.

Diyeceksiniz ki ne yazsınlar?..

Bakınız ne düşünüyorum:

İstanbulun, suları ve sayfiyeleri hakkında ne biliyorsunuz, ne biliyoruz?

Evet, Ada zayıf bünyelilere iyidir. Amma ciğerleri zayıf olana mı, barsakları zayıf olana mı?..

Çamlıca ve civarı nefistir, insana yarar. Hangi hastalara tavsiye edilir?.. Tomruk suyu, Çırçır suyu, Karakulak suyu nelere iyidir? Kimler içmelidir?.. Hülâsa: İstanbulun dünyalar kadar zengin ve nefis hava ve sularının tedavi ve sıhhat noktasından kimlere tavsiye edilmelidir. Bunlar tayin edilmiş değildir. Fransada basılan bütün tedavi formülleri oradaki havası ve suyu iyi yerlerin bir listesini, otellerinin fiyatını, hangi hastalara şayanı tavsiye olduğunu yazarlar. Oraya gidenler hiç değilse bu yerlerin hangisinde kalması ve hangi sudan içmesi lâzım geleceğini olsun tanır.

Bizde bunu yapacak bir yer vardır. İstanbul belediyesinin sıhhat idaresi... Bunu bir risale halinde neşrederse İstanbula, İstanbullulara ve İstanbula gelenlere çok büyük hizmet etmiş olur.

Her sene sayfiyeye giden İstanbullulardan kaç tanesi gittiği yerin kendi bünyesine uygun olduğunu bilir.

Bir taraftan da hekimlerimiz bu yolda neşriyat yaparlarsa İstanbulun kıymetini meydana koymakta büyük hizmet etmiş olurlar..

255 yaş..

Ölmesini unutmuş bir Çinlinin 256 yaşında vefat ettiğini telgraf haberleri bildirmişti. Arkadaşımız Abidin Daver Bey bunu ele alarak tababetin pek geri olduğu Çinde bir adamın 256 sene yaşamasını tababet lehine olmıyan bir müşahede olarak telâkki ediyor.

Ben evvelen bu adamın 256 yaşında olduğuna kail değilim. Tababeti bu kadar geri olan Çinde, bu adamın 256 sene evvel doğduğunu isbat edecek ne gibi vesikalar bulunabilir. Belki de Çinlilerin senesi altı aylıktır... Kaldı ki; hayatın, tababetle ne alâkası var.. Meşhur hikâyedir.

Birisi, hekim olmıyan bir köye inmiş.. Köy muhtarile görüşürken köyde hekim olmadığını öğrenmiş ve:

— E, hasta olunca ne yaparsınız?. diye sormuş,

— Kendi kendimize ölürüz.. Cevabını almış...

Tababetin yüzde sekseni hâlâ hastalıkları anlayabilmek ve sebeplerini keşfetmekle uğraşıyor. Yüzde yirmisi de elemleri azaltmanın çaresini arayor.. Eğer tabiat hekimin elinden tutmazsa, Lokman hekim bile bir nezleyi tedavi edemez.

FELEK

Hâmiş: Birkaç gün evvel, (Turing klüb) ün propaganda pulları basmasını bir karie atfen yazmıştım. Böyle pullarımız olduğunu (Turing klüb) ün gönderdiği güzel nümunelerle öğrendim. Umarım ki; bunlar ecnebi muhaberesi yapan bütün müesseselere verilmiştir.

F.

Sıhhî bahisler

Sinirli tipleri, ölüm düşüncesi

"Ölmek, uyumak! Uyumak - belki rüya görmek!.. Ah, fazileti, şerefi tehlikeye düşüren şey, işte bu. Çünkü bu ölüm uykusunda kim bilir ne rüyalar göreceğiz? İşte bu düşüncedir ki yaşamak derdini böyle uzatıp gidiyor.„

(Şekspiyer)

"..Bununla beraber gençlik, bir gün benden ayrılacaksın. Sevdayı kollarının arasında tutarak kaçacaksın. Lâkin arkandan o kadar kuvvetli bir haykırışla bağıracağım ki bir daha benim bu haykırışımı duymamak için ölüm bereli gönlümü pençeleri arasına alacak.„

(Kontes dö NOAY)

İçlinin, alınganın — geçenki yazılarda görmüş olduğumuz — sinir tutmaları taşkınlıkları haddi aşarsa hastalık halini alır. İçsıkıntısı kılığına bürünür. O da tıpkı ötekilere benzer. Ayni mahiyettedir. Şu kadar ki alınganların ıstırabını dayanılamıyacak bir azap derecesine çıkarır. Alınganın tamamile kullanmadığı sinir kuvvetlerine kendi üzerine tesir eder, ve ardı arası kesilmiyen bir işkence olur.

İşkillenme, kararsızlık, savsaklamak, talihinden korkmak, telâş etmek, emniyetsizlik; teneffüs yollarında, kan damarlarında, hazım bezlerinde teşhisler bu türlü sinirlilerde yüce derecelere kadar yükselir. Onlar ıstıraplarını dışarıya döktükleri zaman mideleri, kalpleri mengeneye sıkışmış gibidir. Dişleri biribirine çarpar, titrer, kendi kendine söylenir, elleri kıvrılır, gelir gider, iner çıkar, vücudunda artan fazla kuvveti yenmek için bir yerde duramaz.

Bazıları da vücudu ter içinde, kolları, bacakları buz kesilmiş, çehresi büzülmüş, beynini ölüm düşüncesi sarmış, — olduğu yerde çivilenmiş gibi — dimdik kalır.

Bu hal karanlık düşüncelerin kasırgası, korkunç bir zihin dağınıklığıdır.

* * *

Yürek sıkıntısı, gönül üzüntüsü hayat ıstıraplarının en az dayanılabilenidir. Cesaretli ve yüreği ateşli kimselerde bile bu sıkıntı birdenbire o kadar şiddetlenir ki hiç bir kuvvet onu yenemez. Bir çokları intiharla biter. Bu sıkıntı fırtınaları azdığı ve akıl dağınıklığı da bunlara katıldığı zaman duygular, zincirden boşanmış gibi taşar; aklî ve mantıkî hareketleri boğar; irade frenleri kırıldığı için insan artık ne yaptığını bilmez.

Yürek sıkıntısının şiddetlisi gerçekten cehennem azabıdır. Çok kere — meraklılarda olduğu gibi — yüreği kemiren pişmanlıklarla arkadaşlık eder. Hıristiyanlığın "ebedi azap„ akidesinin verdiği düşünceyi hâsıl eder. Bundan bahsetmiş olanların, yürek sıkıntısını bizzat tatmış olduklarına hüküm olunabilir. Dante Aligiyeri'nin "Cehennem„ indeki derin coşkunluklar veren tasvir her halde hasnefsinde tatmış olmasile mülhem olabilir. "Cehennem„ okunursa (Dante) nin günah işliyenlerin kurşundan gömleğini giymiş; damarlarında dolaşan erimiş kurşunu, yüreklerini sıkan çelik eli, göğüslerini ezen demir mengeneyi bizzat duymuş olduğundan şüphe edilemez. Abdülhak Hâmidin ölüm düşüncesinin verdiği heyecanla dalgalanmasaydı "Makber„ de o ruh bulunur mu idi?..

* * *

İçsıkıntısı ruhu uçurumun kenarına kadar sürükler. Siz ki doğuştaki içlilik ve alınganlıktan dolayı "içisıkıntılılar„ dansınız. Yahut hayatınızı ezen her hangi bir hâdise tesirile o zümreye sonradan girmiş bulunuyorsunuz; yalçın dağlarda gezerken yanıbaşınızda bir uçurum görmüş gibisiniz. Önünüzde açık duran genişliği, derinliği bir bakışta ölçer ölçmez onu görmemek için hemen gözlerinizi kaparsınız. Şimdi de uçurumun içine dökülen kudurmuş çağlıyanın gürültüsü düşüncelerinizi karma karışık eder. Biraz yüksekçe bir parmaklık, yahut geçidin bir ucundan öbür ucuna kadar gerilmiş bir ip olsa korkmadan, çekinmeden geçip gideceksiniz. Lâkin, burada tutunacak bir şey yok! Çeksen, dayanılamıyacak kadar ıztırap veren bu düşmek korkusunu neyle savmalı?.. Fikren ölçseniz, geçecek kadar yer var; şehirdeyken üstünden yanlarınıza baka baka ayağınız kaymadan müvazene ile yürüdüğünüz kaldırımın kenarından daha çok geniş yer var. Korkak ta değilsiniz. O halde vesvese, korku, azmi, iradeyi kıran ve yani zamanda dehşetile beraber bu ıstıraba nihayet vermek için kendini kaldırıp uçuruma atmıya teşvik eden istek, içten gelen arzu neden?...

* * *

Beşeriyetin bu büyük belâsı ile uzun müddet ülfet etmiş olan bazı kimseler onu Romantik bir tarzda izhar ederler. İçsıkıntısı onlar için yeisle, nedametle, tereddütle hırpalanmış olarak içinde dolaştıkları havası bozulmuş bir salondur.. Teşekkür olunur ki içlerinden bazıları bu karanlık salonun içine girdikleri kapıdan tekrar dışarıya çıkmıya muvaffak olurlar ve yeryüzünde azimleri, iradeleri kuvvetli kimselere mev'ut olan huzur ve sükûnu bulurlar. Lâkin bazıları da girdikleri geçidi bir daha bulamazlar; daima o karanlık salonda döner dolaşırlar.

Ev, bark sevgisi, Tanrı korkusu onları hayata bağlar. Gözlerinin önünde bir tanyeri parıltısı görürler; lâkin güneş doğmaz. Bir gün daha karanlık bir köşede bulmuş olduğu bir kapıdan, uçuruma açılan kapıdan çağırılmakta olduğunu duyor.

Hayâl gözü ona kapının üstündeki şu ibareyi gösterir: ne korkuyorsun? Bir geniş karanlık delik.. Belki de boş..

Kalbinin içinde yüksek bir dalga kabarırken hüzün ve tasa ile boğulan zavallı ruh, o karanlık kapıdan başka bir şey göremez. Ve sonra, bir gün oraya atılır. Ölüm karanlığına...

Dr. Rusçaklu HAKKI

HİKÂYE

KÖR

Gregor Bulgar hududunda bazı işlerini görüp gece eve geldiği zaman o kadar hayret içinde kaldı ki, hiddete vakit bulamadı.

Yatak bombostu. Karısı evde yoktu. Zaten o da kadınların sadakatine o kadar inananlardan değildi. Arasıra işleri için Belgrada veya Selâniğe gittiği zamanlar, oradaki kısa saçlı kızların neler neler yaptıklarını görmüş, anlamıştı. Fakat bu gece başına gelen hâdiseye bir türlü inanamıyordu.

Sonra karısı Severina öteki kadınlar gibi de değildi. Sakin, muti, işini bilir sarışın bir dilberdi. Dükkânı temizler, çiçekleri sular, kafesteki kuşlara bakardı. Yatak bembeyaz, sofra tertemizdi.

Ah bu yatak! Bu içi boş yatak! Gregorun yüreği şöyle burkuldu. Bu hakareti, bu atlatışı affedemiyordu. Dolaba baktı. Karısının çamaşırlarını da alıp götürdüğünü görünce şüphesi kalmadı.

Tanyeri aşarmak üzere idi. Şimdi sobayı yakmıya, kümese inmiye, hülâsa Severinanın çıplak ayaklarile eteğini beline dolayarak yaptığı sabah işlerine bakmıya sıra gelmişti. Gregor da karısız yapamazdı. Bir hizmetçi kız almak, hem ona göz kulak olmak, hem de parasını verip çalıştırmak lâzımdı.

İçini yakan büyük kine rağmen, ömründe ağlamasını bilmiyen Gregor bol gözyaşlarile o gece ağladı, ağladı. Eski hâtıralar gözlerinin önünde canlandı. Fakat Severina o anda gelse, sevdiği bu kadını paramparça ederdi.

Gözyaşlarının arkası gelince, düşünmeğe vardı. Acaba köy delikanlılarından hangisi karısını ayartmıştı? Düşündü, düşündü, bir türlü anlıyamadı.

Günler geçiyordu. Gregor genç ve gürbüz bir hizmetçi kız buldu. Kızın genç ve dolgun vücutlu olması lâzımdı. Çünkü müşterileri böylesinden hoşlanıyorlardı. Bu kız işe başladı, gelen müşterilere gülümsediği zaman, Gregor karısının da öyle yaptığını düşünüyor ve patlıyacak gibi oluyordu.

Maamafih içini kimseye belli etmiyor, bilâkis herkese şen, şatir görünmeğe çalışıyordu. Nihayet Severinanın kiminle kaçtığını öğrendi. Bu adam Nisli birisi idi, kapalı bir araba ile köy köy dolaşır, ufak tefek tuhafiye eşyası satardı. Hattâ bu adamın bir çok karıları böyle kandırıp, sonra bıraktığı bile şayidi. Severinanın bu adama uzun boylu tahammül edebileceğini zannetmiyordu. Onun için Gregor sabretmeğe karar verdi ve bekledi.

Üç ay sonra Severina gözyaşları içinde geldi. İş, Gregorun düşündüğü gibi olmuştu. Kadını kovmadı.

Severina da evdeki eski yerini aldı. Vefasız kadın kocasının dayak atması, küfretmesi, hattâ belki de tabancasını çekip vurması ihtimallerini bile göze almıştı. Halbuki öyle olmadı. Bunun yerine sükût ve kin vardı. Evet bir şey olmadı. Fakat gün geçtikçe Severina gözlerindeki kuvvetin azaldığını hissediyordu. Bunu da gözüne ve çok ağlamış olmasına hamletti.

İçinde ilk şüpheyi duyduğu zaman, artık iş işten geçmişti. Her sabah gözünün feri daha azalıyordu. Etrafındaki eşya sisli ve müphem görünmeğe başlamıştı ve bir gün hiç bir şey görmez oldu. Sabahleyin gözlerini açtığı zaman, gün ışığı kaybolmuştu. Bazı çobanların insanları kör eden otlar tanıdığını söylerlerdi de, inanmazdı. Demek hakikatmiş!

Artık nihayetsiz bir geceye girmişti. Sustu, sesini çıkarmadı. Ev işlerini el yordamile görmeğe başladı. Fakat onun körlüğü karşısında kocasının için için duyduğu zevki de hissetmiyor değildi. Bazan bir mobilyaya çarpar ve sallanırsa, kocası bir kahkaha salıveriyordu.

Severina bu sefer ölümü düşünmeğe başlamıştı. Fakat Allah bu yeni günahı da affedecek miydi? Sonra, vefasız âşıkını da unutmuş değildi. Büyük bir aşk öyle kolay kolay sönüvermezdi. Onu bekliyordu.

Bir akşam yoldan doğru araba gıcırtısı içinde tanıdığı sesi duydu. Araba dükkânın önünde durmuştu. İçeriye malını bol lâfla satmıya çalışan âşıkı, seyyar tuhafiyeci girdi. Severina bir kapının arkasında dinliyordu. Zannediyordu ki, bu adam her hangi bir vesile ile kendisini aramağa gelmişti. Tuhafiyeci kuvvetliydi. Severina onun geniş göğsüne başını koyup uyuduğu zamanları düşündü.

Bekledi. Gregorun bu gelen adamın üzerine atılacağını zannediyordu.

Hayır, hayır! Bilâkis Gregor gelen misafire ikram ediyordu. Öteki de ikramı kabul ediyordu. Üstelik te parasını vererek..

Ne oldu? Ellerde kadehler barıştılar mı? Biribirlerine karşı hiddetlerinin böyle sabunköpüğü gibi sönmesine imkân yoktu.

Kim kimi aldatıyordu? Kim daha evvel ötekinin üstüne atılacaktı?

Kapıyı yapışmış, boğazı kurumuş, fâciayı haber verecek ilk sayhayı, ilk sadmeyi duymıya çalışıyordu. Severinanın titriyen elinde de bir biçak vardı. Eğer iki adam boğaz boğaza gelirlerse, yavaşça onlara doğru gidecek ve elindeki biçağı Gregorun vücuduna insafsızca saplıyacaktı. Bu kararla elinin titreyişi bile geçmişti.

Halbuki kavga olmuyordu. Çıplak masanın üstünde kadehler biribirini kovalıyordu. İkisi de kendilerinden ve dereden tepeden bahsederek gülüşüyorlardı. Ne muhabbet, ne muhabbet!

O zaman Severina anladı ve elinde tuttuğu lüzumsuz biçağı attı.

Fakat gece olup kocası ve âşıkı da sızdıktan sonra, her birini yataklarına yatırdı. Yavaşça kapılarını kilitledi ve sonra eve ateş verdi.

Spor

Cuma maçları

İstanbul Futbol Heyetinden: 12-5-933 Cuma günü yapılacak Lik maçları.

Taksim Stadında:

Galatasaray - Beykoz B takımı saat 13,50 hakem İzzet Bey.

Hilâl - Kasımpaşa 2 inci küme saat 15,15 hakem Adil Giray Bey.

Galatasaray - Beykoz 1 nci takım saat 17.

Fenerbahçe Stadında:

Fenerbahçe - V. K. Kapı B takımı saat 13,30 hakem Sedat Bey.

Anadolu - Beylerbeyi 2 nci küme saat 15,15 hakem Kemal Halim Bey.

Fenerbahçe - V. K. Kapı I takım saat Fethi Tahsin B.

Gençler Liki:

Beşiktaş - V. K. Kapı saat II hakem Kemal Halim Bey.

Kasımpaşa - İst. Spor saat 12,15 hakem M. Reşat Bey.

* İstanbul Güreş ve Boks Heyetinden: 12-5-933 Cuma günü yapılacağı evvelce tesbit edilen tecrübeli güreşçiler arasındaki müsabaka ayni günde millî güreş takımı seçme müsabakası yapılacağından 9-6-933 cuma gününe tehir edilmiştir. Keyfiyet tebliğ olunur.

* Voleybol ve Basketbol Heyetinden: 12-5-933 Cuma günü Galatasaray Lokalinde yapılacak maçlar:

Basketbol,

Beşiktaş - İst. Spor saat 16 hakem İlhami Bey .

Voleybol,

İst. Spor - Eyüp saat 17 hakem Nihat Bey.

Galatasaray - Süleymaniye saat 17,30 hakem Sami B.

Yeni neşriyat

Yunüs Emre divanı

Genç yazıcılarımızdan ve fikir adamlarımızdan Bürhan Ümit Beyin uzun zamandan beri ihzarile meşgul olduğu "Yunus Emre" divanının birinci cildi çıkmıştır. Bu kitap, Yunus Emrenin sanat ve hayatına ait gayet kıymetli bir tetkik ve tahlil eseridir. Genç muharrir büyük külfet ve zahmetler ihtiyar ederek büyük Yunüs'ün ölmez eserlerini dikkatli ve anlayışlı bir tetkik süzgeçinden geçirmiştir. Türk edebiyatının bu kıymetli eserini karilerimize tavsiye ederiz.

İstanbul 4 üncü icrasından:

Temamına on beş bin lira kıymet taktir edilen Boğaz içinde Büyük derede Çoban oğlu sokağında eski 12,14, 16 No. lu sirf mülk ma bahçe hane İspanya sokağında eski 31 mükerrer yeni 33 No. lu bahçe ve fındık suyu sokağında eski 2 mükerrer numero alan ve tapu kaydına nazaran üç arsa ve bir bap hane den ibaret olup bu kerre arsalar kalp edilerek üç kısım sedli bahçenin ortasında bodrum katı kârgir üst katlar ahşap penceleri pancurlu dahili kısmen boyalı sahrinçli ve muhtelif çam ve zinet ve gül ve mütenevvi meyva ağaçlarile müzeyyen dıvarları demir parmaklıklı havuzlu ve limonluklu arka sokağa methali bulunan on iki odalı terkos ve elektrik tesisatlı mezûr gayri menkulûn heyeti umumiyesi açık arttırmaya vazedilmiş 15-5-33 tarihinde şartnamesi divanhaneye talik edilerek 12-6-33 tarihine müsadif pazartesi günü saat 14 den 16 ya kadar İstanbul dördüncü icra dairesinde açık artırma suretile satılacaktır. Artırmaya iştirâk için yüzde yedi buçuk teminat akçesi alınır. Müterakim vergi, belediye, vakıf, icaresi müşteriye aittir. Muhammen kıymetin yüzde yetmiş beşini bulmadığı taktirde son artıranın teahhüdü baki kalmak üzere on beş gün temdiden 27-6-933 tarihine müsadif salı günü ayni saatta en çok artıranın üzerine ihalesi yapılacaktır. 2004 No lu icra kanunun .126 ıncı maddesine tevfikan hakları tapu sicillerile sabit olmayan ipotekil alacaklılar ile diğer alâkadaranın ve irtifak hak sahiplerinin bu haklarını ve hususile faiz ve masarife dair olan iddialarını ilân tarihinden itibaren yirmi gün içinde evrâkı müsbitelerile bildirmeleri lâzımdır. Aksi takdirde hakları tapu sicillerile sabit olmayanlar satış bedelinin paylaşmasından hariç kalırlar. Alâkadarların işbu maddei kanuniye ahkâmına göre hareekt etmeleri ve daha fazla malûmat almak isteyenlerin 933-753 dosya numarasile memuriyetimize müracaat etmeleri ilân olunur. (3103)

Beşiktaş 2 inci hukuktan:

Beşiktaşta yeni mahallede orta oyun cu sokağında 6 No. lu hanede mükim iken elyevm akıl hastalığından dolayi Bakırköy emrazı akliye ve asabiye hastanesinde tahtı tedavide bulunan Nafia hanımın hacrile kendisine hemşiresi ayni hanede mukim Nazire hanımın vasi tayin edilmiş olduğu alâkadaranca malûm olmak üzere ilân olunur. (3122)

Harik Hayat Kaza ve Otomobil

Sigortalarınızı Galatada Ünyon Hanında Kâin ÜNYON SİGORTASINA yaptırınız.

Türkiyede bilâfasıla icrayı muamele etmekte olan

ÜNYON

Kumpanyasına bir kere uğramadan sigorta yaptırmayınız.

Telefon: Beyoğlu 4.4888 2363

Milliyetin edebî Romanı: 99

MAKEDONYA

Aşk, Kin, Politika, ve Kan..

Müellifi: Nizamettin Nazif

bir kuduza çevirmişti. Onun sükûtünden istifade ederek şehzade devam etti:.

— Sadaret ve nezaret makamlarında bulunmuş, ne kadar bendegân varsa, ferik rütpesine kadar olan askerî erkân ile beraber saraya celp buyurunuz. Bu zevatı mevcut buhran hakkında açıkça fikir beyan etmeğe icbar edersiniz. Ekseriyet elbette bir nokta üzerinde tezahür edecektir. Bendeniz evvelden arzedeyim ki bu heyetin sarahaten ortaya atabileceği yegâne fikir "Kanunu Esasînin ilânını istemek„ olacaktır.

Abdülhamit artık sabredememişti. Kaşlarını çattı, adeta bağırır gibi;

— Ne dedin? — diye homurdandı — Böyle bir hareketin nerelere kadar uzayabileceğini düşünemedin mi? Yoksa sen de mi İttihatçılar gibi düşünmeğe başladın?

Vahideddin birdenbire endişeli bir tavırla ayağa kalktı. Acaba Sultan kendisini bir tuzağa düşürmek için mi çağırtmıştı? Bereket versin Abdülhamidin yüzü gene tatlılaşıvermişti. Bundan cesaret alarak;

— Efendimiz.. — dedi — Bilemem bu sözler niçin hiddeti şahaneyi mucip oldu. Kanunu Esasînin yeniden ilânını tavsiye eden bir hanedan azası elbette hükümdarlık haklarının kutsiyetini düşünememezlik edemez. Zannediliyor mu ki bendeleri Kanunu Esasînin ilânına taraftarım.? Hayır efendimiz. Hayır. Henüz sözlerimi ikmal etmiş değilim. Pederimiz cennetmekân Abdülmecit Hanım tanzimat fermanını okutmasına takaddüm eden günlerdeki ahval ile bugünkü şartlar arasında az benzerlik mi vardır? Avrupanın Makedonya işlerinden bu kadar heyecan duyduğu şu devirde Kanunu Esasîyi tekrar ilân etmek demek bir ikinci tanzimat fermanı okutmak demek olacaktır; ki akibinde Mebuslar Meclisini içtimaa davet etmek lâzımgelmiyeceğini zeki bir vezir kolaylıkla ispat edebilir. Fakat Kanunu Esasî ilân edilir edilmez İttihatçıların da, Arnavut, Rum, Ermeni ve Bulgar çetelerinin de tahrikâtı derhal hiçe inivverecektir. Bittabi şimdi İttihatçılara karşı teveccüh gösterenler o zaman zatı şahanelerine temayül etmiş olacaklar ve elaltından bendegâna verilecek küçücük emirlerle ihtilâlin bütün sergerdelerini teker teker ortadan kaldırabileceğiz.

Abdülhamit gözlerini odanın bir köşesine dikmiş dalgın dalgın düşünüyor gibiydi. Fakat hakikatte kardeşini cankulağıyle dinliyordu. Bir müddet sustu. Sonra murassa tabakasından bir sigara çıkardı dudaklarına götürdü. Vahideddin hemen bir kibrit çakmıştı. Fakat sigarayı yakmak için bir ikinci kibrit çakmağa mecbur oldu; başı iyice fosforlanmamış olan birinci kibrit derhal sönmüştü. Kızıl Sultan;

— Görüyorsun ya.. — dedi — Her kibritle sigara yakılamıyor. Bunun gibi her kıvılcım da ateş tutuşturamaz. Nice bombalar görülmüştür ki fitillerinde biraz barut eksik olduğu için patlıyamamışlardır. Yapılan bütün bu gürültülere rağmen ben düşünüyorum ki Makedonyadaki kıvılcım henüz yangın yapacak istidatta değildir. Binaenaleyh evvelden verilmiş kararlarımı değiştirmeğe lüzum görmiyorum. Reval'de Rusyayı İngiltere ile konuşturan sebepler belki mühimdir. Fakat o da netice itibarile korkulu ibr rüya kalacaktır. İngilterenin Rusyaya vereceği her vaadi ben buradan İngiliz sermayedarlarına bahşedeceğim iki üç imtiyaz ile hükümsüz bırakabilirim. İngiltere benim çok iyi bildiğim ve çok tecrübe ettiğim İngilteredir; ve muhakkak ki notunu verdiğim gündenberi çokluk değişmemiştir de..

Vahideddin ayakta, ellerini kavuşturmuş, kelimeleri tartarak dinliyordu. Abdülhamit sigarasından bir iki nefes çektikten sonra;

— Artık istirahatinize bakınız.. — dedi — beni tenvir ettiğinize memnun oldum.

— Estafirullah efendimiz .

— Verdiğim kararı bir iki gün sonra öğreneceksiniz.

Cevap

Vahideddin henüz Çengelköyündeki köşküne ayakbasmamıştı ki Abdülhamidin kat'i kararını bildiren uzunca bir şifre Metroviçe telgrafhanesine ulaşmış bulunuyordu. Ve yirmi dakika sonra bu şifrenin halledilmiş bir suretini kumandanlık karargâhı mülhaklarından genç bir mülâzim, Metroviçede hudut kollarından bir kısmına kumanda eden birinci ferik Şemsi Paşanın eline tutuşturmuştu. Paşanın okuması yazması biraz kıt olacaktı her halde.. Çünkü kâğıdı tekrar mülhaka uzatarak;

— Oku! — diye homurdanmıştı —

Genç mülâzim hazır ol vaziyetinde dimdik okumağa başladı:

— Birinci Ferik Şemsi Paşa Hazretlerine.. Resnede bulunan seksen sekizinci alayın üçüncü taburu Kolağası Niyazi Efendi namındaki mel'un ile Resne Belediye Reisi Hoca Cemal, vergi kâtibi Tahsin, Polis Komiseri Tahir ve Mülâzim Yusuf Efendilerden ahali ve askerden mürekkep yüz kadar hain, Resnedeki tabur debboyunu kırarak mevcut mavzer tüfenklerile cephaneleri ve tabur sandığındaki paraları zorla alıp İstinya istikametine doğru savuşmuşlar ve Pirespe'de bulunan ayni tabura mensup iki zabit ise civar köylere gidip silâh dağıtmışlardır. Merkum Niyazi ile arkadaşlarının saltanat makamına karşı gösterdikleri bu nankörlük süratle cezalandırılması icap eden bir hâdisedir. Merkumun avenesile beraber en kısa zamanda başkalarına ibret olacak bir şekilde ele geçirilmesi ve o civarın baştan başa taranarak fena propagandalara bir daha meydan verilmiyecek bir şekilde temizlenmesi lâzımdır. Zatıâlilerinin dine ve padişaha karşı olan sadakatinin zatı şahanenin bu vazifeyi size tevdüne sebep olmuştur. Anadoludan emrinize süratle bir fırka asker sevkedilecektir. Fakat bu fırka gelinciye kadar zatıâlinizin faaliyete geçmiş bulunması vaziyete daha uygun telâkki edildiğinden mevcut taburlarla derhal üzerlerine hareket etmeniz ve nerelerden hangi taburları alacağınızı iş'ar buyurmanız zatı şahanenin iradeleri iktizasındandır. Cevabı-

(Devamı var)

RADYO

Sada şairi Brahms

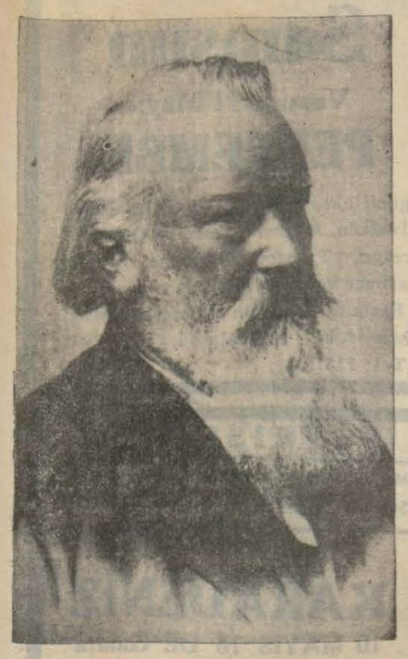

Yohannes Brahms

7 Mayıs 1833 senesinde Hamburg şehrinde musiki dünyasında ölmiyecek eserler yaratan Yohannes Brahms dünyaya gelmişti.

Mozart ve Beethoven gibi Brahms daha çocukluğunda sada san'atine büyük bir alâka göstermişti.

Küçük Brahms 12 yaşını bitirmemişti ki piyano bestelerine başlamış ve bunu kendisine artık bir meslek ittihaz etmişti.

Bu esnada küçük musikişinas zamanın tanınmış bestekârı Schumann ile tanışıyordu.

Schumann kendisindeki istidadı anlayınca genç ile meşgul olmuş ve bestelerini konserlerinde çalarak herkese tanıtmağa vesile olmuştu.

Brahms, muhtelif Alman şehirlerinde Koro heyetlerine orkestra şefliği yaparak, 1863 senesinde Viyanaya gelmiş ve burada tam br muvaffakiyet kazanmıştır. Brahms Viyanada aradığı samimî muhiti bulmuş ve burasını ikinci bir memleketi addetmiştir.

Bstekâr artık Viyanayı hiç terketmemişti. Yalnız yaz aylarında şehr civarındaki sayfiyelere gittiğinde peşini bütün sevdikleri adım, adım takip ediyor, onu hiç yalnız bırakmıyorlardı.

Bunun içindir ki Brahms'in pek çok eserleri Viyana sistemindeki musikiye benzemektedir. Bir rivayete göre Brahms evvelce hiç gülmez iken Viyana'nın şimalî Almanyaya nazaran sıcan güneş altında daha neşelenmiş ve güler yüzlü, sevimli bir insan olmuştur. Sanatkâr her zaman yabancı muhitten kaçar, alışmadığı bir muhite bir türlü ısınamazdı. Dolayısile uzun müddet daimî bir vazifede bulnamamıştı. En uzun Viyana taganni akademisinin müdürlüğünde bulunmuştu. En sevdiği şey, kendi kendine saatlerce kapanıp yemek yemeden, su içmeden yeni bir eser meydana çıkarmaktı.

Bugün onunla görüşmüş olan Viyanalılar pek azdır. Fakat akşam üzerleri Ringler ve Prater'de dolaştığını gören ve kendisile konuşmıyanlar çok vardır.

Ekseriya akşam üzerleri "Rote İgel" kazinosuna gider, sessizce bir kaç bardak bira içer ve sonra yemek yerdi.

Brahms'ın musiki eserlerine gelince operadan gayri her sınıf klâsik musiki besteleri vardır. Bilhassa yüksek şarkıları çoktur. Sanatça pek yüksek olduğu gibi her sınıf halk gustosuna uygundur.

Dört Senfonilerile, oda musikileri, musiki edebiyatına dahil olmaktadır.

Bu kıymetli bestekârın 100 üncü doğduğu günün yıl dönümü olan 7 Mayıs Pazar akşamı bütün Avrupa merkezlerinde eserleri işidilmiş, yalnız İstanbul merkezi Brahms'ı hatırlamamıştır.

Turgut MİTHAT

Radyolarda Parlâmento

İspanya meb'uslar meclisindeki müzakerelerin nakledilmesi için İspanya parlâmentosunun her tarafına mikrofonlar tesis edilmiştir. Radyosu olanlar müzakeratı evlerinden dinleyebileceklerdir.

Amerika polisinde radyo

Dinlediğim Neresidir?

BÜKREŞ (Romanya) postasını bilmeyen yoktur zannındayız. 394 metrelik ve memleketimizin her tarafında bazı, 50, 60 kilovatlık istasyonlardan daha iyi işidilen bu merkezin anten kudreti 12 kilovattır. Bükreş'in 15 kilometre uzağında etrafı açık bir yerde imal olunan Bükreş gündüzleri de işidilir. 12 kilovat gibi kuvvetsiz denecek kadar zayıf bir istasyonun bu kadar iyi işidilmesi merkezin müsait bir arazide bulunmasına hükmediliyor. Bazan kadın bazan da erkek konuşucusunun sesi işidilir.: „Atenciune! aiçi radyo Bukureşti" (dik kat, burası Bükreş radyosu). İstirahatlerde de dakikada 80 seda çıkaran bir rakkas kullanılır.

CARDİF (İngiltere), 309 metre dalgalı bu istasyon bir kilovtalık gayet zayıf bir posta olması hasebile buradan hiç işidilemez.

CORK (İrlanda) dalgası 224 metre kudreti 1 kilovattır. Memleketimizden işidilemez.

* * *

DANSİG (Müstakil şehir) neşriyatını Almanyanın Königsberg şehrinden naklen neşreder.

Dansig yarım kilovatlık yalnız kendi aboneleri tarafından işidilen bir istasyondur.

* * *

DAVENTRY (Devntri) 30 kilovat anten kudretindedir. Tulü mevci 1554 metrelik bu posta Ankara ile Königs-

Bükreş radyosu spikeri Magda Ezekai
Bükreş erkek spikeri Jamandi

vuster hauzen istasyonları arasında gece yarısından sonra alınabilir. Bu İngiliz merkez Londra programını naklen neşreder ve böyle ilân eder: „Dhö neşonöl program from London". İstirahatlerde beş seda sıraya tekrar eden bir metronom sesi işidirlir.

* * *

DUBLİN (Althone) İrlanda istasyonu uzaklığına müsait havalarda, geççe saatlerde bulunur. Dalgası 413, 8 metre ve anten enerjisi 60 kilovatlık Dublin in spikeri şu cümle ile söze başlar: „Dablen kaolling".

* * *

EYFEL KULESİ (Fransa) 1446 metre dalgalı ve 13 kilovat kudretli istasyon Eyfel kulesi üzerinde tesis olunan merkezdir. Memleketimizden bu posta hiç işidilememektedir.

Radyo haberleri

Portuges'te radyo merkezi

Portuges hükûmet merkezi Lissabon'da 443 metre dalgada bir posta neşriyata başlamıştır. Kudreti henüz bilinmeyen yeni merkez şimdilik haftada üç gün tecrübelerde bulunuyor. Konuşmalar lisan Fransızca ve salı perşenbe ve pazar günü akşamları saat 22 den sonradır.

İstasyon buradan işidilecek olursa yalnız ayırma kabiliyeti fazla olan son sistem aletler ile Roma merkezlerinden ayırmak mümkün olacaktır.

Televizyon (Uzaktan görüş)

Uzaktan cisimleri nakletmeğe mahsus alıcı ve gönderici aletler gittikçe teammüm etmektedir. Buna Avrupa memleketlerindeki en çok alâka gösteren İngilteredir.

Uzaktan görme aletleri de kullanmak için ayrıca müsaade alınması lâzımdır. İngiterede şimdiye kadar 15 bin abone kaydolunmuştur.

Fransa'da radyo gecesi

Senede bir akşam, Fransanın en meşhur artistleri bütün radyolarda hep birden bir program kararlaştırılmıştır.

Çekoslovak radyosunun yaz Neşriyatı

Önümüzdeki yaz mevsiminde Çekoslovak radyolarında yenilikler yapılacaktır. Kır konserleri geçen senelere nazaran fazlalaştırılacak ve memleketin bütün kır mahallerindeki konserleri radyolar nakledeceklerdir. Bu meyanda beynelmilel kır mahallı olan Teplitz - Şönau banyolarının büyük gazinosundaki öğleyin ve akşam konserleri her gün naklediliyor.

Bundan maada Karlsbad, Podriebat, Luhatsehovritz, Piestan ve Trentsehin kur mahallerinde radyo merkezi arasında nakil kabloları tesis edilmiştir.

Prag tiyatrosunda bu yaz verilecek olan ve radyo istasyonları tarafından nakledilecek temsiller şunlardır:

Haziran ayında Prag tiyatrosundan Karasanın eserlerinden "Ruyada nişanlanma" opereti

Prag tiyatrosundan Kovarovitzin "Gelinler" isimli opereti.

Prag : (Güzel Helen) isimli Offenbaehin opereti.

Bratislâva tiyatrosundan bir seri Cek eserlerinden operetler: Kubinin '.üç Musketierler,, Provaznik'in: (Dolly), Dedecekin (madam Maryanka) , Nedbalin: (Winzerbraut) operetleri .

Ostraya stüdyosundan Plichanın (Ton evleniyor) opereti .

Programda bütün diğer memleketlerde olduğu gibi caz musikisinin Çek merkezlerinde de azaltılacağı haber alınmıştır.

Yeni Tulûz istasyonu

Yandığı bildirilen Tulûz istasyonunun tamirine faaliyetle devam edilmekte ve az bir zaman sonra neşriyata başlıyabileceği haber verilmektedir.

Bir Viyana gazetesine göre İstanbul radyosu

İstanbul dinleyicilerinin memnuniyetlerile, kederleri - Uzaklar nasıl dinleniyor..

Yukarda başlığını dercettiğimiz Viyanada çıkan „Radyo Welt" isimli haftalık mecmuanın hakkımızda yazdıklarını aynen tercüme ediyoruz.

Türkiyede: İstanbul radyoya en çok merak gösteren şehirdir. Fakat Avrupa radyolarına nazaran henüz ayakları bebek patikleri içerisinde bulunan bu radyo ağır, inkişaf etmektedir.

İstanbul proğrammın büyük bir kısmını millî Türk musikisi işğal etmekte olduğundan, buradaki Avrupa musikisinden hoşlanan dinleyiciler en çok Rus ve hattâ Avrupa merkezlerini dinlemek merakındadırlar.

Gündüzleri, dört taraftan çıkan telsizler ile şehir dahilindeki elektrik şerrarelerinin tacizatından radyo âletinin yanına yaklaşılamaz.

Akşama doğru sükûnet artınca, saat 19 da hoparlörden sada çıkarılabilir. Tabiî her gün değil. Şimdi bir yer arayacak olursak, ilk nazara çarpan şey reaksionlu âletlerin fazlalığıdır. Bundan ileri gelecek tacizat hiç nazarı dikkate alınmaz ve hoparlörler arasında konsere komşu âletlerin reaksiyonu karışır.

Alman dinleyicileri için ilk olarak Breslâu tavsiye olunur. En temin ve emin olarak ancak bu istasyon işitilmektedir. Bu satalerde telsiz telgraf sadaları ekseriya kesilmiş olur. Yalnız Paris merkezi ara sıra Breslâu'u rahatsız eder ve tekrar düzelir. Evvelce ara sıra birbirine karışan Leipzig ile Bükreş son aylarda dalgalarında tashihat yapıldıktan sonra karışmamaktadır.

Pek uzak olmadığı için Bükreş İstanbuldan gündüzleri de iyi alınmakta ve musiki san'atini ihtiva eden programı da dinleyiciler tarafından sevilmektedir. Bükreş'in bir çok Avrupa merkezlerinden daha iyi dinlendiğine şahitiz.

İtalyan merkezleri de buradan temiz işidiliyor ve bunlar Münih, Nürberg, Breslâu ve Konigsberg merkezlerine tercihen dinleniyor.

Prag da iyi dinlenmekte ise de program noktasından meraklıları tatmin edemiyor. Varşova her zaman yüksek sesle İstanbul dinleyicilerinin karşısındadır.

Saat takriben 22 de İstanbul neşriyatını dinlemek zahmetine katlanmak doğru olmaz. Çünkü uzaklığından dolayı fevkalâde parazit neşretmektedirler. Ancak Londra saat 12 den 2 ye kadar diğer merkezlerin susmasile alınabilir. Bu saatlerde de telsizler gene faaliyete geçerler.

Şunu kaydetmek lâzımdır ki İstanbul şehri radyo meraklılarını oldukça müşkül mevkide bırakmaktadır.

Bugünkü program

İSTANBUL :
18 den 18,45 kadar Saz (Muzafer Bey)
18,45 den 19,10 kadar Orkestra.
19,10 den 19,30 kadar Konferans (Doktor Tevfik İsmail Bey tarafından) (Veremden korunma)
19,30 den 20,00 kadar Orkestra.
20,00 den 20,30 kadar Saz (Hamiyet H.)
20,30 den 21,00 kadar Saz (Seniye H.)
21,00 den 21,30 kadar Saz (Mahmure H.)
21,30 den 22,30 kadar Orkestra, Ajans, Borsa haberleri saat ayarı.

VARŞOVA 1411 m.
13,15: Plâk. 18: Pedagojik musiki. 18,35: Plâk. 19: Lehistan dinleyicilerinin müsabaka konseri. „Tagannili". 20.35: Piyano refakatile şiirler. 21: Romen milli bayramını tesit. 22,15: Piyano konseri. „Bach, Mozart, Schumann, Brahms v.s." 23,20: Dans plâkları. 24: Dans musikisi.

BUDAPEŞTE 550 m.
19,25: Bachman takımı „Yeni şarkılar". 21: Apponyi'yi hatırlama merasimindeki konseri nakil. 22,45: Haberler. - Sigan musikisi. 24: Kahveahne musikisi.

MÜNİH 532 m.
22.35: Tenor Baumann'in iştirakile tagannili konser. 23,50: Gece musikisi.

VİYANA 517 m.
20,40: Hafif musiki. „Strauss". 21,05: Kolonya'dan naklen: Koro konseri. 21,45: Melodram. 23: Rudolf Pehm'in idaresinde gece konseri.

PRAG 487 m.
20,20: Tiyatro. 21,20: Solistlerin iştirakilekonser. „Tagannili".

ROMA 441 m.
21,45: „GERMANİA" isimli Francettinin operası.

BÜKREŞ 394 m.
13: Plâk. 14,20: Plâk. 18: Askerî musiki. 19,20: .Devamı. 20,40: Plâk. Ruhî musiki 21,25: Romen eserlerinden mürekekp senfonik konser. 22,20: Devamı. 22,20 Romen halk şarkıları.

BRESLÂV 325 m.
18,45: Eski İtalyan eserlerinden keman konseri. 22,10: Filharmonik konser. 23.50: Dans musikisi.

Yeni uyutma İlâcı..

Avrupada ikinci olarak bizde tatbik ediliyor

Hastaların ameliyatı esnasında bayıltma ilâcı olarak Almanyada yeni bir ilâç bulunmuştur. Bu ilâcın ismi Evipan'dır. Bu ilâç hastanın veritlerine zerkedilmekte ve hasta iki dakika sonra uyumaktadır. Ameliyattan sonra hasta hiç bir rahatsızlık hissetmemektedir. İlâcın vücudun hiç bir uzviyetine zararı olmadığı yapılan tecrübelerden anlaşılmıştır.

Dr. Kenan Tevfik B.

Almanyada ilk tatbika başlanan bu ilâç ikinci olarak Türkiyede tatbika başlanmıştır.

Tıp fakültesi seririyatı nisaiye ve vilâdiye profesörü Dr. Kenan Tevfik B. son Almanya tetkik seyahatinde bu ilâcın iyi bir usul olduğunu takdir ederek memleketimizde tatbika başlamış ve çok güzel neticeler almıştır.

İki gün evvel şehrimizde bulunan Bükreş Darülfununu Tıp fakültesi reisi ve vilâdiye hocası Dr. Gigorgio fakülteye gelerek Kenan Tevfik Beyin dersinde bulunmuştur. Kenan Tevfik B. bu profesör şerefine dersini fransızca vermiş ve yeni usulle hastayı bayıltarak ameliyat yapmıştır. Bükreşli profesör bu yeni usulü ayni zamanda Kenan Beyin tekniğini çok beğenmiş Türk tababetini takdir ettiğini söylemiştir.

İki karikatür

Fransada iyilik haftası münasebetile "Journal,, de Abel Faivre'in bir karikatürü çıkmıştır. Bu karikatürde Hitler iyilik haftasında bir Yahudiyi alnından öper vaziyette tasvir edilmiştir. Hitler Hükûmeti derhal "Journal,, gazetesinin Almanyaya ithalini menetti.

Bu nevi siyasî karikatürler Avrupa gazetelerinde pek revaçta olduğu halde, Almanlar bu yolda bile Hitler'e toz kondurmak istemiyorlar.

Geçenlerde Almanyada Dortmund'ın en büyük gazetesi olan Dortmunder General Anzeiger gazetesinin de bu yüzden başına bir felâket geldi. Gazete Hitler'in bu sütuna koyduğumuz resmini neşretmişti. Dortmund zabıtası derhal bu gazetenin basılmış 20.000 nüshasını musadere etti. Başmuharrir Westhoff azlolundu. Hücum kıtaları matbaayı işgal ettiler. Sebep Hitlerin bu resimde kasten bayağı bir surette tasvir edilmesi imiş.

Gazetede çalışanları işsiz bırak-

Journal'in Almanyaya sokulmamasına sebep olan karikatür

mamak için, Polis müdürü Goldmann isminde bir zatı iş başına getirmiştir. Şimdi General Anzeiger i Hitlerciler çıkarıyor. Almanlar bunda nevvel de "Manchester Guardian,, ı menetmişlerdi.

BERLİN, 9. A. A. — Volff Ajansından :

Birçok Fransız gazeteleri tarafından neşrolunan ve Fransa'nın Berlin sefirinin bazı Fransız gazete ve mecmualarının Almanyada satılması memnuiyetine karşı Alman hükûmeti nezdinde bir teşebbüste bulunmuş olduğuna dair bulunan haber üzerine salâhiyettar bir kaynaktan yapmış olduğumuz tahkikat sonunda şimdiye kadar böyle bir teşebbüs yapılmamış olduğu anlaşılmıştır.

Türk - Yunan Ticaret anlaşmasının esasları

(Başı 1 inci sahifede)

vapurlarile vaki olacak sevkiyat navlununa mahsup olunacaktır.

2 — İkinci üç aylık devre zarfında Türkiyeden Yunanistana ithal edilecek malların bedelinin yüzde altmış beşi derhal harice çıkarılabilecek dövizle ödenecektir. Mütebakisi mukabilinde yüzde otuz ve yüzde beş nisbetlerinde alınacak bonolar yukarıda bildirdiğim esaslar dahilinde kullanılacaktır. Bu bonoların Yunan Merkez Bankasınca tesviye edilebilmesi için Yunan menşeli malların tahmiline müteallik vesaikin ibrazı lâzımdır.

3 — Bu anlaşmanın mevkii meriyete girmesinden evvel, yani bir haziranda evvel, Yunan bankasına yatırılan teminat akçeleri mukabilinde başabaş olarak bono alınabilecek ve bu bonolar ticaret anlaşmanın hükümleri dahilinde kullanılabilecektir.

4 — Ticarî anlaşma müddeti hitamında tecdit edilmezse meri olmaktan çıktığı tarihten itibaren dört ay zarfında elde mevcut bonolar Yunan menşeli mal ihracında başabaş olarak kullanılabilecektir.

5 — Kısmen döviz ve kısmen bono ile tesviye usulü ancak Türkiyeden Yunanistana ithal olunacak mallara aittir. Bu tahdidi tarzı tesviyenin Yunanistandaki tüccar tarafından mübayaa olunup transit suretiyle diğer memleketlere sevkolunan Türk mallarına şümulü yoktur.

6 — Yunan Merkez bankası bonoların tedavülünü kolaylaştıracak tedbirleri alacaktır. Türk ihracatçılarının bonoların ihtiyaca göre taksimi hususundaki talepleri terviç olunacaktır.

7 — Yunan Merkez bankası tarafından verilecek bonoların mal mubayaasında ve yahut navlunda kullanılacağı bonoların üzerine vazolunacak emtea ve ya navlun damgalarile tesbit olunacaktır. Anlaşmanın mevkii meriyete girmesi için daha yirmi iki gün vardır. Tacirlerimizin bu müddet zarfında hazırlanması lâzımdır.

Mukavele ikinci teşrin sonuna kadar devam edeceğinden ihracat mevsiminden de istifade edilmiş olacaktır..

Ticarî anlaşmanın başındaki fikirler dar görüşlü ve ancak günün kârını düşünen bir zihniyetle hareket edilmediğini isbat erer.

Balkan konferansının tesbit ettiği esaslar dahilinde derhal müşterek bir tütün ofisi vücude getirilecektir. Bu ofis gerek istihsal ve gerek satış sahasında nazımlık rolünü ifa edecektir.

Ayrıca her iki memleket mallarının mütekabilen plâsmanını temin edebilmek ve gerek Türkiye ve gerek Yunanistanda sürüm imkânlarını araştırmak vazifesile müşterek ticaret ofisleri teşkil olunacaktır.

Görülüyor ki takip olunan gaye hasis günlük ve mahdut menfaatler temini değildir.. İstikbali kollayan çalışma programı dostluk politikası her iki memleketin iktısadî ve ticarî menfaatlerine istinat etmeği hedef ittihaz etmiştir.

Bu güzel ve asil düşüncelerin ta hakkuku için de her iki tarafın anlaşmanın tatbikatında azam hüsnü niyet göstermeleri lâzımdır.

Türk heyeti ağlebi ihtimal yarın ki çarşamba günü dost memleketten ayrılarak vatana dönecektir.

* * *

ATİNA, 9. A.A. — Türk-Yunan ticaret itilâfı bugün saat 13,40'da imza edilmiştir.

ATİNA, 9. A. A. — Hariciye nazırı M. Maximos, bugün Mahmut Celâl ve Numan Rıfat Beylerle uzun uzadıya görüşmüştür. Gazetelere göre, bu mülâkat esnasında iki memleketi alâkadar eden bütün meseleler ve bilhassa yeni Türk-Yunan ticaret itilfınamesi görüşülmüştür.

Dil anketi

56 ncı liste ve gelen karşılıklar

56 ncı liste

ANKARA, 9. A. A. — Karşılıkları aranacak arapça ve farsça kelimelerin 56 numaralı listesi şudur :

1 — SELÂHİYET	6 — SİHRİYET
2 — SAMİMİ	7 — SINIF
3 — SANAT	8 — SULP
4 — SARFİYAT	9 — SUNİ
5 — SİFAT	10 — SÜRET

Listelerde çıkan kelimelerden manaları birden fazla olanların her manası için ayrı karşılıklar ileri sürülebilir.

Karşılık gönderen zatların gönderdikleri karşılıklardan duyulmuş ve işitilmiş olmayanları hangi kaynaklardan aldıklarını göstermeleri rica olunur.

Liste: (55)

Nakil: kalkma, kaldırma, götürme, söylemek, anlatış. *Nakit:* para. *Nakış:* işleme, süsleme, bayalarla süsleyiş. *Nefret:* tiksinmek, örkük kaçma. *Nevheves:* yeni istek, geçici sevgi. *Nevi:* Türlü, parça, takım, bölük. *Nezaret:* Bakmak, bir veya birçok işe bakışlık. *Niyet:* istek, başarmak dileği, düşünce de tutuş, düşüntü. *Noktai nazar:* bakış bitimi, gözdiki durağı, *Nüfuz:* Işlenti, akış, yerediş, geçiş, itiş. Nükte: Kapalı güzel söz, ince söylenti.

Filorinalı Nâzım

* * *

Liste: (53)

İstibdat: Yaşasız kendi başına iş yapan. *İstida:* Yalvararak istemek. *İstidlâl:* Yardımla anlama. *İstifade:* kâr etmek. *İstifa: İstihale:* Başkalaşmak, olmamak. *İstihfaf:* Saymamak, aşağı görmek. *İstihkak:* kazanmak. *İstihsal:* elde etmek. *Istiğna:* çekinme. *İstiğrap:* şaşmak. *İstiskal:* kovmak. *İstisna:* ayırmak. *İstişare:* danışmak.

H. Tahsin

* * *

Liste: (53)

Kalem: Kanaat: İnanmak. *Katiyen:* kestirme. *Kayt:* bağlama yazma. *Kelime: Kemal:* Olgun. *Keyfi:* İstekle.*Keyfiyet:* İçyüzü. *Kin:* kuyruk acısı. *Kıvam:* Duruşçağ. *Kiyafet:* Kılık. *Kiyas:* Benzetme. *Kuvvet:* Güç. *Külfet:* Yorucu iş, zorlu iş.

Beyoğlu 11 inci mektep muallimleri

* * *

Liste: (53)

Kalem: yazğıç. *Kanaat:* inanmaktan: inanıç. *Kat'iyen:* kestirme. *Kayt:* Bağ. *Kelime:* söz. *Kemal:* erginlik, olgunluk. *Keyfi:* isteğe göre. *Keyfiyet:* oluş, iş oluşu. *Kin:* öç. *Kıvam:* çağ,duruş. *Kyafet:* kılık. *Kıyas:* ölçü, benzetme. *Kuvvet:* güç. *Külfet:* üzüntü, üzgü.

30 uncu ilkmektep muallimleri

* * *

Liste: (53)

Kalem: Çalışma odası. *Kanaat:* Azakanma. *Kat'iyen:* kestirme. *Kayt:* Bağlama. *Kelime:* Söz, *Kemal:* Olgunluk, pişkinlik. *Keyfi:* İsteğe göre. *Keyfiyet:* Oluş. *Kin:* Kuyruk acısı. *Kıvam:* Çağ. *Kiyafet:* Kılık. *Kiyas:* Benzetme, ölçme. *Kuvvet:* Güç. *Külfet:* Yorucu iş.

Yirmi birinci mektep muallimleri

* * *

Liste: (53)

Kalem: yazak. *Kanaat:* paymı beğenmek, inanmak. *Kat'iyyen:* kesmece. *Kayt:* yazma, bağlanma. *Kelime:* söz, lâkırdı. *Kemal:* olgun. *Keyfi:* İstekçe. *Keyfiyet:* Nasıllık. *Kin:* Içgil (Halit Fahri Beyin bir şiirinden). *Kivam:* olgunluk. *Kiyafet:* Kılık. *Kıyas:* ölçmek benzetmek. *Kuvvet:* güç. *Külfet:* yorluk, ağırlık.

25 inci mektep muallimleri

* * *

Liste: (52)

Kalem: Kanaat: Azakanmak. *Kat'iyyen:* Kesupatmak. *Kayt:* «Bağ»lamaktan. *Kelime:* Söz. *Kemal:* olgun- yetişkin. *Keyfi:* İsteğe bağlı. *Keyfiyet:* İsteyebağlı iş. *Kin:* Hinç kuyrukacısı. *Kıvam:* Tav. *Kiyafet:* Kılık. *Kiyas:* Ölçmek, benzetme. *Kuvvet:* Güç. *Külfet:* katlanmak.

28 inci ilk mektep

Yeni Kaymakamlar

(Başı 1 inci sahifede)

Rauf Beylerin tayinleri âlî tasdika iktiran etmiştir.

Emniyet müdürlüklerinde...

Emniyet umum müdürlüğü beşinci şube müdürlüğüne Siverek kaymakamı Hâşim, Adana Emniyet müdürlüğüne Antalya nüfus müdürü Memduh, Mersin emniyet müdürlüğüne, İstanbul birinci şube müdürü Ata, Kastamonu Emniyet müdürlüğüne Samsun emniyet müdürü Sadettin, Konya emniyet müdürlüğüne Kastamonu emniyet müdürü Halit, Eskişehir emniyet müdürlüğüne Konya emniyet müdürü Yusuf Ziya, Samsun emniyet müdürlüğüne Adana emniyet müdürü İbrahim Sivas emniyet müdürlüğüne Eskişehir Emniyet müdürü Mahmut beylerin maaşlarile naklen ve İstanbul ikinci şube müdürlüğüne emniyet müdür muavinlerinden Emir Beyin terfian tayinleri âlî tasdika iktiran etmiştir..

3 üncü kolordu ilânları

Haydarpaşa ve Gümüşsuyu hastaneleri 1. F. için 68,000 kilo koyun eti kapalı zarfla münakasaya konmuştur. İhalesi 29 Mayıs 933 pazartesi günü saat 11 dedir. İsteklilerin şartnamesini görmek üzere her gün ve münakasaya girmek için belli vakit ve saatte Fındıklıda 3. K. O. SA. AL. KO. na gelmeleri. (142) (2025) 2577

* * *

23. F. SA. AL. KO. dan : Fırka kıt'aları için 505,700 kilo un kapalı zarfla münakasaya konmuştur. İhalesi 27 Mayıs 933 cumartesi günü saat 15 tedir. İsteklilerin şartnameyi görmek üzere her gün ve münakasaya girmek için belli gün ve saatte İzmitte fırka satınalma KO. na müracaatları. (3052) (2028) 2580

* * *

1. F. Kıtaları ve müessese-leri hayvanatı ihtiyacı için pazarlıkla 10,000: 12,000 kilo ot satın alınacaktır. İhalesi 13-Mayıs-933 Cumartesi günü saat 14,30 dadır. İsteklilerin şartnamesini görmek üzere her gün ve pazarlığa iştirak için o gün ve vaktinden evvel Fındıklıda 3. K. O. Sa. Al komisyonuna gelmeleri. (147) (2059) 2644

* * *

K. O. Kıtaları ve müessese leri ihtiyacı için pazarlıkla 32,000 kilo un satın alınacaktır. İhalesi 13-Mayıs-933 Cumartesi günü saat 14 te yapılacaktır. İsteklilerin nümune ve şartnameleri görmek üzere her gün ve pazarlığa iştirak için o gün ve vaktinden evvel Fındıklıda 3. K. O. Sa. Al. Komisyonuna gelmeleri. (146) (2058) 2643

* * *

Maltepe piyade atış mektebi garajı müteahhidi nam ve hesabına pazarlıkla inşa ettirilecektir. İhalesi 10 Mayıs 933 çarşamba günü saat 14,30 dadır. İsteklilerin keşif ve şartnamelerini görmek üzere her gün ve pazarlığa iştirak için o gün ve vaktinden evvel Fındıklıda 3. K. O. Sa. Al. komisyonuna gelmeleri. (148) (2089) 2674

* * *

Çatalca Mst. Mv. için açık münakasa ile 30 ton lavemarin kömürü alıncaktır. İhalesi 20 Mayıs 933 cumartesi günü saat 11 dedir. İsteklilerin şartnamesini görmek üzere her gün ve münakasaya iştirak için o gün ve vaktinden evvel Fındıklıda 3. K. O. Sa. Al. komisyonuna müracaatları. (125) (1908) 2423

* * *

K. O. Merkez ve 1. F. kıt'aları hayvanatı ihtiyacı için ve kapalı azrf usulile 227 ton ot alınacaktır. İhalesi 6 Haziran 933 salı günü saat 11 dedir. İsteklilerin şartnamesini görmek üzere her gün ve münakasaya iştirak için mezkûr gün ve vaktinden evvel teminatlarile birlikte Fındıklıda 3. K. O. SA. AL. KOM. nuna gelmeleri. (150) (2116)

* * *

Çatalca Mst. Mv. kıt'aları ihtiyacı için açık münakasa ile 6,000 kilo koyun eti alınacaktır. İhalesi 31 Mayıs 933 çarşamba günü saat 11 dedir. İsteklilerin şartnamesini görmek üzere her gün ve münakasaya iştirak için mezkûr gün ve saatinden evvel Fındıklıda 3 . K. O. Sa. Al. komisyonuna gelmeleri. (151) (2115)

* * *

6. cı F. Sa. Al. Kom. dan: İspartadaki kıt'at ihtiyacı için 116571 kilo un kapalı zarfla münakasaya konmuştur. İhalesi 1 Haziran 933 perşembe günü saat 15 tedir. İsteklilerin şartnamesini görmek üzere Fındıklıda III. K. O. SA. AL. KOM. nuna ve münakasaya iştirak için o gün ve vaktinden evvel 612 lira teminatlarile İspartada 6. ci F. SA. AL. KO. nuna müracaatları. (3057) (2094)

* * *

K. O. kıt'atı hayvanatı ihtiyacı için açık münakasa ile 180,000 kilo saman alınacaktır. İhalesi 31 Mayıs 933 çarşamba günü saat 14 tedir. İsteklilerin şartnamesini görmek üzere her gün ve münakasaya iştirak için o gün ve vaktinden evvel Fındıklıda 3. K. O. Sa. Al. komisyonuna gelmeleri. (149) (2117)

B. O. tapu baş memurluğundan : Beşiktaşta Abbas ağa mahallesi Hasanpaşa deresi Veli efendi sokağında eski 3 No. lu sabık askerlik şubesi binası Beşiktaş malmüdürlüğünün 3-5-33 tarih ve 2047-101 No l.u müzakkere ile talibi Süleyman Beye ihale edilmiş isede mezkûr binanın gerek vergide ve gerekse tapuda kaydına tsaedüf edilmediğinden sureti tasarrufunun tesbit ve tayini için senetsiz tasarruf ahkâmı tatbik edileeğinden mezkûr mahalle tasarruf iddiasında kimse mevcut ise tarih ilândan itibaren 20 gün zarfında tasarruf vesikaları ile birlikte Beyoğlu tapu baş memurluğuna 2178 numara ile müracaatları ilân olunur. (3102)

ETABLİSMAN

OROZDI-BAK

1 Mayıstan itibaren 15 gün'ük tenzilâtlı satış

İpekli, pamuklu, erkek elbiselik ve döşemelik kumaşlar ve çorap fanilâ dairelerinde muayyen miktarda eşyanın müstacelen satılması zarureti sebebile

TENZİLÂTLI SATIŞ

İpekli kumaşlar	% 40 kadar	Döşemelik kumaşlar	% 35 kadar
Pamuklu „	% 40 „	Çoraplar	% 35 „
Erkek elbiselik „	% 35 „	Fanilalar	% 35 „

TENZİLÂT YAPILMIŞTIR

75 Kuruşluk Satışı vitrinlerine dikkat ediniz (3124)

YELKENCİ VAPURLARI

KARADENİZ POSTASI

Samsun

Vapuru 11 Mayıs

PERŞEMBE

günü akşamı hareketle Zonguldak, İnebolu, Ayancık, Samsun, Ordu, Giresun, Trabzon, Sürmene, Rizeye azimet ve avdet edecektir.

Fazla tafsilât için Sirkeci Yelkenci hanındaki acentalığına müracaat. Tel: 21515. (3100)

İstanbul Liseler Alım Satım Komisyonundan:

Komisyonumuza merbut Muallim mektepleri, Lise ve orta mekteplerle mülhak pansiyonlarının 1-6-933 tarihinden 1-6-934 tarihine kadar bir senelik erzak, sebze ve mahrukat ve sair ihtiyaçları kapalı zarf usulile münakasaya ve ekmek kırıntılarile yemek artıkları da mevkii müzayedeye konulmuştur.

Fiatlar mutedil görüldüğü takdirde bunlardan "Sebze, et, ekmek, süt, yoğurt, sabun, odun, mangal kömürü ile hayvan yemleri 31-5-933" ve "Sade yağı, zeytin yağı, zeytin tanesi, un, irmik, makarna, kuskus, şehriye 7-6-933" ve "Şeker, kaşar peyniri, beyaz peynir, yumurta, salça, patates, sovan 14-6-933" ve "Pirinç, nohut, mercimek, börülce, bezelye, kuru fasulya, kuru meyva, 21-6-933" ve "Kok ve maden kömürleri Vakum, mazot yağı, gaz, benzin, ekmek kırıntıları, yemek artıkları 28-6-933 tarihlerine müsadif çarşamba günleri saat 15 te ihale edilecektir. Şartnamesini görmek istiyenlerin İstanbul Erkek lisesindeki kaleme ve münakasaya iştirak edeceklerin de teminatı muvakkate makbuzlarile birlikte tayin olunan günlerde Cağaloğlunda Maarif dairesindeki komisyonumuza müracaatları. (2030) 2612

İnhisarlar Umum Müdürlüğünden:

Tekirdağı Şarap fabrikasında yaptırılacak inşaat kapalı zarfla münakasaya konulmuştur. Taliplerin bu gibi inşaatı evvelce yapmış ve ticaret odalarından birinde mukayyet bulunmuş olduklarını ve yahut inşaatta salâhiyeti fenniyeyi haiz mühendis istihdam edeceklerini noterlikçe musaddak vesaikle ispat etmeleri lâzımdır. Bu şeraiti haiz istekliler % 15 teminatlarını hamilen 15-5-933 pazartesi günü saat 14 te Galatada alım, satım komisyonuna müracaat etmelidirler. Plân, şartname ve keşifnameden mürekkep bir takım proje (150) kuruş mukabilinde verilir. (M) (1771) 2420

Müzayede ile fevkadâde satış

Saksonya antika mobilyalar ve biblo müzayedesi

1933 Mayısın 12 cı cuma günü sabah saat 10 da Beyoğlu'nda İstiklâl caddesinde Şik sineması üzerinde 221 numaralı Amar apartımanının 4 cü dairesinde bulunan ve Madam S. HAİM'e ait bilcümle nefis biblolar ve antika eşyalar müzayede suretile satılacaktır. Nefis markitri eski komotlar, gül ağacından mamul ve bronz işlemeli Lui XVI vitrin, eski stil masalar, hakikî bibloları, eski Berlin işi fincan koleksiyonu, Sevr mamulâtından gümüş işlemiş çay takımı, Bohemya kristalleri, Acem fayansları, Sevr heykelleri, gümüş sürahi ve vazolar, eski kadife paravan, oymalı ağaçlar, Sanayi biblolar, yağlıboya tablolar, gravürler vesair lüzumlu eşyalar. «Ibach Sohn» markalı gayet nadide Alman piyanosu. (3110)

ZAYİ MAAŞ CÜZDANI

Üsküdar şubesinden maaş almakta olduğum (30400) numaralı cüzdanımı zayi ettiğimden hükmü olmadığını ilân eylerim .

Toygar tepesinde Cami sokak No.13 hanede Binnaz. (3109)

İstanbul dördüncü icra memurluğundan:

Tamamına otuz bin lira kıymeti muhammeneli Galatada Emekyemez mahallesinin Okçumusa sokağında atik 46-48 cedit 50-52 numaralarla murakkam, tahtında bir dükkânı müştemil Madencidis apartmanı namile maruf bir bap apartmanın tamamı açık arttırmaya konmuş olup şartnamesinde 15-5-933 tarihinden itibaren dairemizde herkes tarafından görülebileceği gibi 10-6-933 tarihine müsadif cumartesi günü saat on dörtten on altıya kadar dairemizde açık arttırma ile satılacaktır. Arttırma bedeli muhammen kıymetinin yüzde yetmiş beşini bulmadığı taktirde en son arttıranın teahhüdü bakı kalmak üzere 25-6-933 tarihine müsadif pazar günü yine saat on dörtten on altıya kadar dairemizde yapılacak olan arttırmasında gayri menkule en çok arttırana ihale edileceğinden taliplerin muhammen kıymetinin yüzde yedi buçuğu nisbetinde pey akçesini veya millî bir bankanın teminat mektubunu hamil bulunmaları lâzımdır. Müterakim vergiler ile vakıf icaresi belediyeye ait tenvirat ve tanzifat resumları müşteriye ait ve (2004) numaralı icra ve iflâs kanunun (126) ıncı maddesinin dördüncü fıkrasına tevfikan bu gayri menkûl üzerinde ipotekli alacaklılar ile diğer alâkadaranın ve irtifak hakkı sahilerinin bu haklarını ve hususile faiz ve masarife dair olan iddialarını ilân tarihinden itibaren (20) gün içinde evrâkı müsbitelerile bildirmeleri aksi halde hakları tapu sicillerile sabit olmadıkça satış bedelinin paylaşmasından hariç kalacakları cihetle alâkadaranın işbu maddenin mezkûr fıkrasına göre hareket etmeleri ve daha fazla malûmat almak isteyenlerin 926-6759 dosya numarasile müracaatları ilân olunur. (3093)

Evkaf müdiriyeti ilânları

Evkafı Mülhakadan çavuşbaşı vakıf çiftliği dahilinde eski çiftlik ve Üsküdar yolu Mandıra önü ve Boza önü mevkillerinde cem'an 29 dönüm çayırın senei haliye otları arttırmaya çıkarılmıştır. İhalesi 31-5-933 çarşamba günü saat 15 tedir. Taliplerin İstanbul Evkaf Müdüriyetinde Varidat Müdürlüğüne müracaat eylemeleri. (2102)

Mevlevihane kapısındaHacı Evliya mahallesinde Mevlevihane caddesinde vakfa ait 9 dönüm bostanın üç senelik icarı arttırmaya çıkarılmıştır. İhalesi 13-5-933 cumartesi günü saat 15 tedir. Talip olanların İstanbul Evkaf Müdürlüğünde Varidat Müdiriyetine müracaat etmeleri. (1749) 2395

Bakırköy kazası dahilinde Evkafı mülhakadan yeni Bosna namile maruf maa müştemilât çiftlik üç sene müddetle kiraya verilmek üzere arttırmaya çıkarılmıştır. İhalesi 13-5-933 cumartesi günü saat 15 tedir. Talip olanların İstanbul Evkaf Müdiriyetinde Varidat müdürlüğüne müracaat eylemeleri. (1750) 2396

Alemdağında Sultan çiftliği önünde vakfa ait çayırın otu arttırmaya çıkarılmıştır. İhalesi 13-5-933 cumartesi günü saat 15 tedir. Talip olanların İstanbul Evkaf Müdiriyetinde varidat müdürlüğüne müracaat eylemeleri. (1751) 2397

Devlet Demiryolları idaresi ilânları

Bilecik deposu kömür tahmil ve tahliyesi işinin kapalı zarfla münakasası 24 Mayıs 933 Çarşamba günü saat 15 te Ankarada idare merkezinde yapılacaktır.

Tafsilât Ankara ve Eskişehir veznelerinde birer liraya satılan şartnamelerde yazılıdır. (1978) 2506

İstanbul Belediyesi ilânları

Fatih Belediye Şubesi Müdiriyetinden : Yenibahçede Defterdar Ahmet çelebi mahallesinde fırın sokağında 9/11 numaralı hane enkazı şartnamesi veçhile bilmüzayede satılacağından talip olanların yüzde yedi buçuk pey akçesini yatırmak üzere her gün daire ye müzayedeye iştirak etmek için de 31-5-933 tarihine müsadif çarşamba günü saat 14 te daire encümenine müracaatları lüzumu ilân olunur. (2111)

250 lira kıymetinde olan Kasımpaşada Seyit Ali Çelebi mahallesinde Mahmudiye nam diğer Nisa mektebi binasının enkazı satılmak üzere açık müzayedeye konulmuştur. Satın almak istiyenlerin şerait ini anlamak üzere her gün Levazım müdürlüğüne müzayedeye girmek için de 18,5 liralık teminat makbuz veya mektubu ile 1-6-933 perşembe günü saat on beşe kadar Daimî encümene müracaatları. (2114)

Hayvan hastanesi için lüzumu olan ecza ve alât pazarlıkla alınacaktır. Talip olanlar şeraiti anlamak ve listeleri görmek üzere Levazım müdürlüğüne, pazarlığa girmek için de 60 liralık teminat makbuz veya mektubu ile 11-5-933 perşembe günü saat on beşe kadar daimî encümene müracaat etmelidirler. (2049)

Dr. ARA NİŞANYAN

Beyoğlu Tokatlıyan oteli yanında mektep sokak 35 No. lı muayenehanesinde hastalarını sabahtan akşama kadar kabul ve tedavi eder. Telefon 40843 (2995) 2656

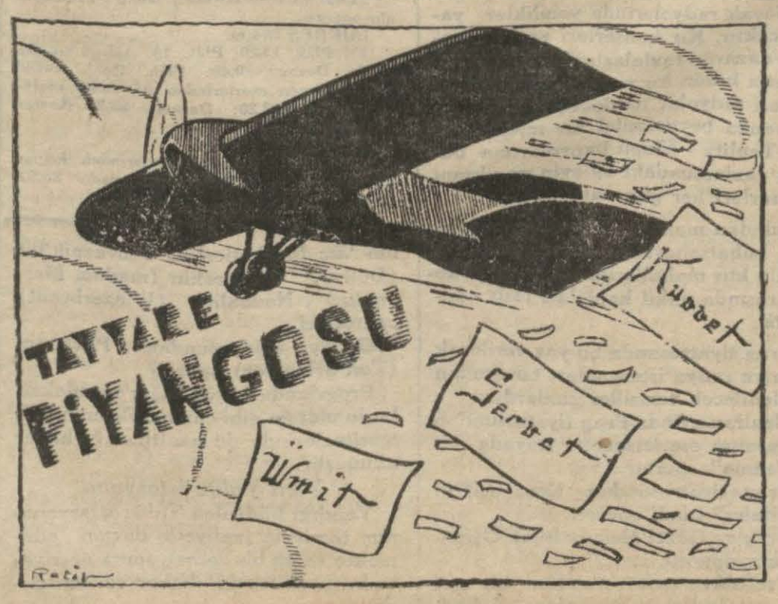

[1832]
2368

SEYRİSEFAİN

Merkez acenta: Galata Köprübaşı B. 2362. Şube A. Sirkeci Mühürdar zade H. 2,3740.

TRABZON POSTASI

KARADENİZ

10 MAYIS 18 DE Galata rıhtımından. Dönüşte Tirebolu'ya da uğranılır.

İZMİR - MERSİN POSTASI

ÇANAKKALE

12 MAYIS CUMA 10 DA İdare rıhtımından kalkarlar. 2100

2681

NAİM VAPUR İDARESİ İZMİR SÜR'AT POSTASI

ADANA

vapuru her hafta

PERŞEMBE

günleri Galata rıhtımından saat tam 14 hareketle doğru

İZMİR'e

ve pazar günleri İzmir'den saat 14,30 da hareketle İstanbul'a avdet eder. Tafsilât için Galata, Gümrük karşısında Site Fransez Han No. 12 yazıhanesine müracaat. Tel. 41041. (3034) 2660

Dr. İHSAN SAMİ

Tıfo ve Paratifo Aşısı

Tifo ve Paratifo hastalıklarına tutulmamak için tesiri çok kat'î muafiyeti pek emin bir aşıdır. (2793)

2540

İstanbul ikinci icra memurluğundan :

Bir borçtan dolayi mahcuz olup paraya eçvrilmesi tekarrür eden ve tamamına (1785) bin yediyüz seksen beş lira kıymet takdir olunan Boğaz içinde İstinyede Kürkçü başı mahallesinin atik ve cedit çayır sokağında atik 56,58 cedit 60,62 numaralarla murakkam 50 dönüm bir evlik,, 240 murabbaı arşından ibaret ve içinde 12 metre derinliğinde kuyuyu ve harap ahırı muhtevi bostanın 960 sehim itibarile 192 hissesi açık arttırmaya vazedilmiş olup birinci açık arttırması 12-6-933 tarihine müsadif pazartesi günü saat 14 ten 16 ya kadar dairemizde icra kılınacaktır. Arttırmaya iştirak etmek isteyenlerin mezkûr gayri menkulün kıymeti muhamminesinin yüzde yedi buçuğu nisbetinde teminat akçesi vermeleri lâzımdır.

Hakları tapu sicillerile sabit olmayan ipotekli alacaklılarla diğer alâkadarların, irtifak hakkı sahiplerinin bu haklarını ve hususile faiz ve masrafa dair olan iddialarını tarihi ilândan itibaren yirmi gün zarfında evrâkı müsbitelerile birlikte daireye bildirmeleri lâzımdır. Aksi takdirde hakları tapo sicillerile sabit olmayanlar satış bedelinin paylaşmasından hariç kalırlar. Müterakim verği vakıf icaresi ve tanzifiye ve tenviriyeden mütevellit belediye resumları müşteriye aittir. Daha fazla malûmat istiyenlerin 10-5-933 tarihinden itibaren dairede açık bulundurulacak olan arttırma şartnamesile 931-4211 numara lı dosyasında mevcut ve mahalli mezkûrun evsaf, mesaha ve sairesini havi vaziyet ve takdiri kıymet raporunu görüp anlayabilecekleri ilân olunur. (3098)

Yeniköy icrasından : Bir borçtan dolayi tahtı hacze alınan konsol, ayna, masa, kanape gibi eşya 16-5-933 tarihine müsadif salı günü saat 10 da İstinyede kürkçübaşı mahallesinde çayir caddesinde 1 No. hanede açık arttırma suretile satılacağından talip olanların orada bulunacak memurine müracaatları ilân olunur. (3092)

İstanbul ve Trakya Şeker Fabrikaları Türk Anonim Şirketinden:

Alpullu Şeker Fabrikasının İstanbul depolarından kristal toz şekeri atideki fiatla her isteyene bin kilodan eksik olmamak üzere satılır.

Kristal Toz, Kilosu 36,75 Kuruş

Taşradan vuku bulacak siparişler yüzde yirmisi peşin ve mütebakisi hamule senedi mukabilinde ödenmek üzere derhal gönderilir. Depodan itibaren bilcümle masarif ve mes'uliyet müşteriye aittir. Müşteri isterse sigorta ettirilir.

Adres: İstanbul, Bahçekapı, 4üncü Vakıf han 4üncü kat, Telgraf adresi: İstanbul Şeker Telefon: 24470.79

2364

ASiPiROL NECATi, **grip, nezle baş ve diş ağrılarının kat'î ilâcıdır.** Deposu: Bahçekapıda SALiH NECATi eczanesi (2153) 2375

Askerî fabrikalar ilânları

Taphanede Askerî San'atlar mektebi için Haziran 933 bidayetinden Teşrinisani 933 nihayetine kadar her ay alınacak aşağıda cins ve miktarı yazılı 15 kalem yeşil sebzeyi vermek istiyenler evsaf ve şartnameyi görmek üzere pazartesi ve perşembe günleri ve münakasaya girmek için de 1 Haziran 933 perşembe günü saat 14 te Bakırköyünde Barut fabrikalarında satınalma komisyonuna müracaat eylemeleri. (254) , (2101)

Kilo
- 225 Taze bakla
- 1115 Taze kabak
- 425 Taze çalı fasulyesi
- 1285 Patates
- 890 Kuru sovan
- 90 Taze sovan
- 1350 Taze ayşe kadın fasulyesi
- 2110 Patlıcan
- 775 Dolmalık biber
- 995 Taze bamya
- 1520 Kırmızı domates
- 1120 Taze barbunya fasulyesi
- 360 İspanak
- 90 Dere otu
- 80 Maydanoz

* * *

Taphanede Askerî Senayi mektebi talebesi ile Bakırköyünde Barut fabrikaları Muhafız efradı için Haziran 933 bidayetinden Teşrinisani 933 nihayetine kadar altı ay zarfında lâzım olan aşağıda miktarı yazılı ekmekleri vermek istiyenler evsaf ve şartnameyi görmek üzere pazartesi ve perşembe günleri ve münakasaya girmek için de 1 Haziran 933 perşembe günü saat 14 te Bakırköyünde Barut fabrikasında satınalma komisyonuna müracaat etmeleri. (254) (2101)

Kilo (Ekmek)
- 19440 Tophanede Askerî San'atlar mektebi talebesi için.
- 10000 Bakırköyünde Barut Fabrikası muhafız efradı için

29440

RESSAMLAR NECATİ MEMDUH'TA HER ARADIĞINI BULUR İST, YENİ POSTANE CADDESİ [6203]

DARÜLACEZE MÜDÜRLÜĞÜNDEN :

Bedeli keşfi dört yüz on beş lira yetmiş kuruş olan Darülâcezede çocuk yuvası yanına yapılması mukarrer kum havuzu münakasası 31 Mayıs 933 çarşamba günü saat on dörtte icra ve zarflar o saatte açılacaktır. İlk teminat akçesi yüzde yedi buçuktur. Teminat akçesi İş Bankasına bırakılmalıdır. Taliplerin Darülâcezeye müracaatları. (2106)

Ankara Nafıa Başmühendisliğinden:

1 — Bedeli keşfi (31562) lira (49) kuruştan ibaret olan Ankara - Beypazarı arasındaki Gömleksiz köprüsü inşaatı mukavelename tarihinden itibaren (7) ay zarfında ikmal edilmek üzere ve kapalı zarf usulile 25-4-933 tarihinden 15-5-1933 tarihine kadar (20) gün müddetle münakasaya konmuştur.

2 — Münakasaya iktidarı fennî ve itibari malîlerini ispat edenler kabul olunur. Bunun için münakasaya dahil olmak isteyenlerin:

A.— Bedeli keşfin % 7,5 buçuğu olan (2367) lira (19) kuruşu Vilâyet idarei hususiyesi hesabına bankaya tevdî ettiklerine dair makbuz senedinin veya millî bankalardan birinin teminat makbuzunu yahut millî esham mukabili muhasebei hususiyeden alınacak ilmuhaberi ibraz etmeleri lâzımdır.

B.— Ticaret odasına mukayyet olduklarına ve itibarî malilerine ait bir vesika göstermeleri icabeder .

C.— Yedlerindeki ehliyeti fenniye vesikalarını yevmi ihaleden en az 8 gün evvel vilâyete Başmühendisliğine göstererek münakasaya dahil olabileceklerine dair ya bir ehliyeti fenniye vesikası almaları veyahut ellerindeki vesikanın zirine şerh verdirilmesi iktiza eder. Bu üç şartı tamamen haiz olmayanların münakasaya iştirakları şayanı kabul olamaya cağından teklif zarfları açılmayarak kendilerine iade edilecektir.

3.— Münakasa evrakı keşfiye ve şeraiti mahsusasına tevfikan icra edilecektir.

4 — Talipler 661 No: lu münakasa ve ihale kanununun (10) cu maddesi mucibince ihzar edecekleri kapalı zarfı 15-5-1933 tarih ve pazartesi günü saat 15 şe kadar vilâyet daimî encümeni reisliğine makbuz mukabilinde tevdi edecektir.

5 — Münakasa 15-5-1933 tarih ve pazartesi günü Ankara Vilâyeti Daimî Encümeninde yapılacaktır.

6 — Evrakı keşfiye ve projeyi görmek veya daha ziyade malûmat almak isteyenlerin her gün Ankara Vilâyeti Nafia Başmühendisliğine veya Encümeni Daimî kalemine müracaatları ilân olunur. (1869) 2416

İstanbul Sıhhî Müesseseler Satınama Komisyonu Reisiğinden:

Miktarı Kilo	Cinsi	Miktarı Kilo	Cinsi
39,500	Et	2,150	Kuru üzüm
204,800	Ekmek	850	Kuru kayısı
15,000	Francala	19,300	Patates
27,300	Pirinç	3,100	Fasulya
5,800	Makarna	1,600	Barbunya
17,700	Sadé yağı	3,800	Nohut
18,800	Kuru soğan	16,000	Un
33,500	Süt	82,700	Yumurta (adet)
17,000	Silivri yoğurdu	105,000	Günlük yumurta (adet)
Kâse 14,500	Yoğurt	10,800	Beyaz peynir
11,585	Sabun	800	Kaşar peyniri
860	Şehriye	12,500	Mangal kömürü
5,500	Zeytinyağı	245	Ton kok kömürü
8,700	Zeytin tanesi		
1,600	Mercimek	590	,, kriple maden kömürü
21,000	Arpa		
21,000	Saman	1,975	Çeki odun
9,100	Ot	400	adet muhtelif aşı hayvanatı ve her nevi yaş sebze.
9,500	Kepek		
2,000	Yulaf		
24,800	Şeker		

1933 malî senesi için İstanbul Sıhhî Müesseselerine lüzumu olan 6 aylık et ile senelik yukarda müfredatı yazılı alelûmum ihtiyacat tanzim edilen olbaptaki şartnameleri veçhile ve kapalı zarf usulü ile ihale edilmek üzere münakasaya konmuştur. Bunlardan et ile aşı hayvanatının 23 Mayıs 933 salı günü saat 14 te ekmeğin ayni günde saat 15 te süt, yoğurt, sade yağının ayni günde saat 16 da ve her nevi kuru erzak ile mekûlâtı hayvaniyenin 30 Mayıs 933 salı günü saat 14 te ve muhtelif yaş sebzelerin 6 Haziran 933 salı günü saat 14 te ve alelumum mahrukatın 13 Haziran 933 salı günü saat 14 te münakasaları yapılacaktır. Taliplerin ve bu baptaki şartname ve nümuneleri görmek ve fazla izahat almak istiyenlerin mezkûr komisyona müracaatları. Ve muayyen saatlerden evvel teminat ve teklif mektuplarını komisyona vermeleri ilân olunur. (1911) 2471

Gazetecilik ve Matbaacılık T. A. S.

2365

İstanbul Gümrükleri Başmüdürlüğünden:

18-4-933 tarihinde muhtelif gazetelerle ilân edilen eşyadan aşağıda fasıl numarası ve kıymeti muharrer olanlar hizalarında yazılı tarihlerde gümrük resmi aranılmaksızın satılacaktır. Talipler müzayede şartnamesini komisyondan alabilecekleri gibi eşyayı da İstanbul ve Galata Gümrüklerindeki mahalli mahsuslarında görebilirler. Mezkûr tarihlerde saat 14 te kıymetinin yüzde 7,5 derecesinde teminat akçelerini hamilen Başmüdürlüktek komisyona müracaatları. (1764)

Fasıl N.	Kap adedi	Muhammen kıymeti Lira	Kuruş	Müzayede tarihi		Cinsi eşya
2	155	910	22	13 Mayıs	933	Konserve süt hülâsaları yağ ve saire.
3	79	283	60	20 Mayıs	933	Hububat, mekûlât kola ve saire.
4	86	455	80	27 Mayıs	933	Muhtelif konserve.
7	16	74	75	5 Haziran	933	Muhtelif yağlar
9	11	39	91	13 Haziran	933	Tohum ve nebatî kökler.
10	83	444	60	21 Haziran	933	Muhtelif hayvanat tüyleri ve saire.
12	8	12	20	29 Haziran	933	Sun'î gübreler. 2398

Üsküdar Malmüdürlüğünden:

Mahallesi	Sokağı	Mevkii	No.	Muhammen Kıy. L.	K.	Hissesi
Gülfem hatun	Karacaahmet	Üsküdar	140/120	4320	00	Tamamı
Icadiye	Çamlıca caddesi	,	79/43	937	50	480/300
Yeni mahalle	Y. M. caddesi	„	157/183	254		160/27

Yukarıda evsafı yazılı emlâklara talipleri tarafından verilen bedel muvafık görülmediğinden bir hafta müddetle temdiden müzayedeye konulmuştur. Müzayedesi 15-5-933 pazartesi günü saat 15 te açık arttırma ile Üsküdar Malmüdürlüğünde. [2104]

Ankara Milliyet Postası

Ankaralının Defteri

Ruşen Eşref Beyin mektubu ve tarihi aydınlatan kıymetli bir hatırası

Kâzım Karabekir Paşanın Mustafa Kemal Hz.nden şarkta göreceği vazifeler için ilk talimatı aldığı gün..

Millici'ye

Efendim.

Birkaç vakittir Milliyet'te çıkan hâtıralarımızı istifade ile okuyorum. Kâzım Karabekir Paşa Hazretlerinin size yazdığı mektubu Atinadan dönüşümde gördüm. Onda, Paşa Hazretleri Celâlettin Arif Beye ait hâtıralarını anlatırken:

"Ben daha mütarekenin başlangıcında millî istiklâlimizin ancak millî bir kuvvetle kurtarılabileceğini ve bunun da Erzurumda yapılacak millî bir teşekkül ile mümkün olabileceğini birçok zatlara ve bu meyanda Mustafa Kemal Paşa Hazretlerine Şişlideki evlerinde bizzat söylemiş ve kendilerini Şarka davet etmiştim... ve saire." diyor.

Bu sözler bende bir hâtırayı uyandırdı. Tarihin bir noktasını, bel ki küçücük bir aydınlık verebilirim düşüncesile şu birkaç satırı size gönderiyorum.

Mütareke sırasında Mustafa Kemal Paşa Hazretlerini sık sık ziyaret ederdim. Kendisini yakından tanımak şeref ve imtiyazını kazanmış olanlar bilirler ki o zaman, yıkılmış her şeyin ortasında Mustafa Kemal Paşa dipdiri duran ve yanındakileri uyandıran bir zekâ ve milliyet kaynağı idi. Onun için evi ziyaretçilerden boş kalmazdı: Meb'uslar, yüksek rütbeli erkânı harpler, siyasî adamlar, eski nâzırlar, eski valiler, genç zabitler, muallimler, gazeteciler onunla konuşmağa, ondan danışmağa gelirlerdi.

Birçok şahidi yaşayan bu şeyleri uzun uzadıya anlatmağa ne hacet! Yalnız şurası muhakkak ki onun hususî evi resmî bir makam gibi kalabalıktı.

Bir zamanlar paşa, kulağından rahatsız oldu. Küçük bir ameliyat geçirdiğini ve Şişlideki evinde yattığını duydum. O gün ziyaretine gittim. Yaveri Cevat Abbas Bey beni ikinci katta, bahçe üzerindeki yatak odasına aldı. Bugünkü gibi hâtırımda: Paşa Hazretleri kulağı sargılı olarak karyola içinde oturuyordu, arkasına da, sonraları Sivasta çektirilen bir fotoğrafisinde görmüş olacağınız devetüyü renkli maşlahı almış,sigara içiyordu. Odada yalnız değildi. Beni karyolanın baş yanındaki koltukta oturan üniformalı bir zata takdim ettikten sonra karşıda bir kanapede yer gösterdi.

Takdim edildiğim zat bir paşa idi. Hangi paşa olduğunu evsahibi söylemedi, çünkü konuşmasına devam ediyordu. Kulağının sancıdığı günde de sözleri hızından ve aydınlığından birşey eksiltmiyordu. Mevzu: Vaziyetin vehameti ve millî müdafaa idi. Koltukta oturmuş ve ellerini biribirine kavuşturmuş paşa da sözleri ve hareketleri ile Mustafa Kemal Paşayı tasdik ediyordu.

Biraz sonra kalktı. Mustafa Kemal Paşanın yatağının yanında askerce bir vaziyetle ayakta durdu:

— Emirlerinizi daima şerefle telâkki edeceğim Paşa Hazretleri! dedi.

Mustafa Kemal Paşa teşekkür etti, yeni vazifesinde muvaffakıyet diledi, vedalaştılar.

Ziyaretçi paşa çıktıktan sonra Mustafa Kemal Paşa bana:

— Paşa Erzuruma gidiyor da benimle konuşmaya gelmiş dedi.

Tekirdağında Kolordu kumandanı bulunuyormuş. Kendisini Erzuruma tayin etmişler.

— Paşa Hazretleri kimdir efendim?.. diye sordum.

— Kolordu kumandanı Kâzım Karabekir Paşa ! dedi.

Bu suretle Paşanın ismini de ilk o gün duydum, yüzünü de ilk o gün gördüm.

Kâzım Karabekir Paşa Hazretleri Mustafa Kemal Paşa Hazretlerini,Şişlideki evinde,o günden başka zamanda da ziyaret etti mi bilemem; fakat o gün hemen hemen yarısına yakın bir kısmında hazır bulunduğum bu mülâkatta Kâzım Karabekir Paşa Hazretlerini Mustafa Kemal Paşa Hazretlerinin düşüncelerini ve tavsiyelerini saygı ile dinler gördüm. Onun için Kolordu kumandanı olarak Erzuruma yeni gitmekte bulunan Kâzım Karabekir Paşanın daha pek az zaman önce maiyetinde Kolordu kumandanı olarak hizmet ettiği, ordular grupu kumandanı Mustafa Kemal Paşa Hazretlerini ne sıfat, ne salâhiyet ve ne mânada davet etmiş olacağına, doğrusu şaştım. Ben o günkü harekette, yeni yeni vazifelere tayin edilen yüksek rütbeli kumandanların bile, Mustafa Kemal Paşa henüz resmî bir vazife almadığı halde dahi ondan müstağni kalamıyacak kadar onu saydıklarını, ona danıştıklarını gördüm.

Ben o günkü harekette Mustafa Kemal Paşanın hakikî şefliğini ve aklı erer, yurt sever zatların da ona bağlılığını gördüm. Netekim sonraları Mustafa Kemal Paşa Erzuruma gitmeden önce Amasyada iken, bütün yurdu toplayacak Sivas kongresini toplamak için davetiyeler göndermekle, sözünde çok kutlu olan Erzurum ve sair millî teşkilâtların bütün Türkiyeyi temsil edemiyeceğini sezmiş olmakla daha ne derin ve ne erişilmez düşüncelere sahip bir baş olduğunu millete, dünyaya ve tarihe göstermişti.

Saygılar efendim.

Ruşen EŞREF

Ev işleri

Müstahdimin bürosu işe başladı

ANKARA, 9 (Milliyet) — Evvelce haber verdiğimiz gibi Ankara belediyesi arzu edenlere ev hizmetçisi tedariki için faaliyete geçmiştir. Belediye dairesinin alt katında eski müfettişlik dairesi bu işe tahsis edilerek evrak memurlarından Celâl Beyi de müracaat bürosu şefi olarak tayin eylemiştir. Celâl Bey belediye memurlarından alacağı mikdarı kâfi memurla teşkilâtını ikmal etmek üzeredir. Belediye meclisince kabul ve bu sütunlarda neşredilen talimatname veçhile harekete geçecek olan "ev işleri bürosu" yarın işe başladığını ve bu günden itibaren bir ay zarfında hizmetçi kullananlarla, çalışan ve iş isteyen hizmetçilerin büroya gelerek kayıt ve tescil edilmelerini ilân edecektir. Işçilere verilecek cüzdanlar tabedilmektedir.

İstimlâk bedelleri

ANKARA, 9 (Milliyet) — Cebeci yolile, Mukaddem tarikinin açılması için istihlâk edilen bina ve arsalarla diğer müteferrik istimlâk bedelâtı imar müdürlüğünce eshabına tesviye edilmeğe başlanmıştır. İmar müdürlüğünün bunlara tediye edeceği mikdarın yekûnu iki yüz bin lirayı geçmektedir.

İmar müdürlüğü dosyaları

ANKARA, 9 (Milliyet) — Ankara imar müdiriyetinin muntazam bir evrak ve dosya dairesi vardır. Az ve masrafsız vesaitle tutulan dosyalar için esas İsviçre resmî muamelât dosyası listesidir. Kısmen Ziraat Bankası dosya usulüne de benziyen bu sistemle en eski bir muamele vehleten bulunabilmektedir. Ahiren Ankara Ticaret mektebinin nazarı dikkatini celbeden bu sistemin, talebeleri tarafından öğrenilmesi için, mektep müdürlüğünce buraya stajiyer olarak son sınıftan Behire, Nimet, Bedriye Hanımlar gönderilmişlerdir. Bu ayın altıncı günü burada işe başlıyan bu üç dosya ve evrak işlerinin muhtelif safhaları üzerinde birbuçuk ay çalışarak bunları öğreneceklerdir. İmar müdürlüğünün teşekkülünden, yani dört seneden beri dokuz bin muameleyi gayet muntazam şekilde tasnif ve tesbit eden bu usulün mütehassısı idarenin parti işleri müdürü Lûtfi Bey; stajiyer hanımların bir buçuk ay zarfında bu usulün muhtelif derece ve safahatını etraflı bir şekilde öğreneceklerini söylemektedir.

Ankarada yeni mektepler

550 bin liralık inşaat ile yeni ilkmektepler yapılacak

ANKARA, 9 (Milliyet) — Ankarada ilk mektep buhranının önüne geçilmesi için vilâyet ve meclisi umumîce alınan tetbirleri evvelce yazmıştık. Bu tetbirler ilk mektep inşası için bütçeye yüz on bin liralık tahsisat konmasından ve gene bu binaların inşası için vilâyete beş yüz bin liralık bir borç yapabilmesi salâhiyetinin verilmesinden ibaretti. Bu paralarla Etlik, Dikmen, Atıfbey mahallesi, Halkevi civarı, Erzurum çeşmesi, telsiz, Kaba küllük, Dağ mahallesi, Telgaz arkası ve Hacet tepesi semtlerinde yeniden birer mektep yaptırılacak, Seyfiye medresesi mektebi ile İstiklâl mektebi de tamir ve tevsi edilecekti. Bir grupla anlaşılarak kredi ile yaptırılacak beş yüz bin liralık binalar için henüz vilâyetçe verilmiş kat'î bir karar yoktur. Bu kararın verilebilmesi için bütçenin âlî tasdikten gelmesi beklenmektedir. Şimdiki halde bütçeye mevzu yüz on bin lira ile müstacelen lüzumu olan Kabaküllük ve Erzurum çeşmesi semtlerine on dörder sınıflı iki mektebin inşası için vilâyet başmühendisliğince projeler ihzar edilmektedir. Projeler önümüzdeki haziranın beşinde ikmal edilerek inşaları münakasaya vazolunacaktır. Bu mekteplerin yerleri Jansen tarafından yapılan şehir plânında da tesbit edilmiştir. Maahaza Erzurum çeşmesi, Dağ mahallesi ve Hamamönü semtlerinde ihtiyaç şiddetli bulunduğundan binaları yapılıncaya kadar üç mektep binası kiralanacaktır.

Ankara Maarif müdürü RAHMİ BEY

Yarım gün tedrisatının kısmen ortadan kaldırılması için 9 eylûlden itibaren merkezde istihdam edilmek üzere kadroya ilâve edilen on dört muallim de bu yeni binalarda tedrisata başlayacaklardır.

SU DAN·BİR·PARA·İLE BOL·BOL SU

TULUMBA·KATALOĞUMUZU·İSTEYİN

BOURLA BIRADERLER VE Ş^SI [2807]

Kara Bekir Paşaya mektup!

Muharriri: *YUSUF ZİYA*

Bugünkü (Akbaba) gazetesinde okuyunuz. Akbaba, bütün vak'aları ince ve nükteli bir mizah lisanile yazan, kariktürlerle canlandıran yegâne mizah gazetemizdir.

VERNER

Ankaranın en lüks TUVALET salonu

Bankalar caddesi Tel: 3240

Ankarapalas Tel: 3400

2606

Dr. İHSAN SAMİ

ÖKSÜRÜK ŞURUBU

Öksürük ve nefes darlığı boğmaca ve kızamık öksürükleri için pek tesirli ilâçtır. Her eczanede ve ecza depolarında bulunur. (2795)

1725

A L E T U A L

Hovagimyan Biraderler

Beyoğlu İstiklâl caddesi 437

Bütün dünyada en meşhur marka olan CLAVERİE DE PARİS' in icatgerdesi Mayo kemerleri MİXTE korselerini arayınız Şık, rahat ve sıhhî en son model hazır ve ısmarlama korseler. Korseler için zengin lev azimat çeşitleri Damar şişkinliği için WIC ve OCULTA marka elâstiki çoraplar. Taklitlerinden sakınınız. (1890) 2370

Davet

Gülhane beşinci tıbbî müsameresine 14-5-933 pazar günü saat 17 de Gülhane hastahanesinde başlanacağından bütün mesledaşların teşrifleri rica olunur efendim.

YENİ ve BÜYÜK TÜPLER...

Radyolin bunu da yaptı!

Avrupanın aynı büyüklükteki tüplerinden:

1 - Üç defa daha ucuz,

2 - Kalite itibarile daha yüksek,

3 - Miktar itibarile daha fazla.... ve:

HER DEM TAZE... dir.

Çünkü RADYOLİN fevkalâde sarfiyatı dolayısı ile daima "henüz imal edilmiş,, vaziyette bulunan yegâne DİŞ MACUNUDUR..

(3127)

Ankara SİNEMALARI

Yeni Bu gece

Beyaz Şeytan

İlâveten: Dünya haberleri

Bugün bu gece **Kulüp**

24 kısımlık fevkalâde zengin sahnelerlerle dolu aşk ve sergüzeşt

Garp Kahramanları

BEDAVA OTOMOBİL

Bugün alacağınız bir otomobil veya kamyon size bedava kalabilir.

Acentelerimiz bunun nasıl kabil olduğunu size izah etmeğe amadedirler. Bir otomobil veya kamyon almak fikrinde iseniz evvelâ FORD'ları görün ve ikramiyeli satışlarımız hakkında acentelerimizden izahat isteyiniz.

FORD MOTOR COMPANY EXPORTS INC. İstanbul

(3114)

Üsküdar 2 nci S .Hukuk mahkemesinden :

Üsküdarda Tembel hacı Mehmet mahallesinin sarmaşık sokağında 23 No. lu hanede müstasarrıfan sakin iken 5-4-933 tarihinde vefat eden ve terekesine mahkememizce vaziyet edilmiş bulunan Sebile Fikriye hanımın mahkemece tahrir ve tesbit edilen hurdavatından ibaret cüz'i eşyası 18-5-33 perşembe günü saat 15 de mahalli mezkûrda açık arttırma ile paraya çevrileceğinden talip olanların mahallinde hazır bulunmaları ve müteveffiyeden alacak ve borç iddiasında bulunanların bir mah ve veraset iddiasında bulunanların da üç mah zarfında vesaik ve senedatı kanuniyelerile birlikte Üsküdar ikinci sulh hukuk hâkimliğine müracaatları ve aksi takdirde kanunu medeninin mevadı mahsusası ahkâmı tetbik olunacağı ilân olunur. (3112)