SALI
7 MART 1933
8 inci sene No. 2540
NUSHASI 5 KURUŞTUR

Milliyet

Sahip ve Başmuharriri
Siirt Meb'usu MAHMUT
Umumî Neşriyat ve Yazı Müdürü
ETEM IZZET

Alman İntihabatı

Alman intihabatı Hitler fırkasının muvaffakıyetiyle neticelendi. Millî sosyalistler 1930 intihabatındaki 107, 932 temmuz intihabatındaki 229 ve teşrinisani 1932 intihabatındaki 196 meb'usa karşı, 5 Mart 1933 intihabatında 288 meb'us intihap ettirmişlerdir. Ancak en büyük muarızları olan Komünist fırkasının ellerini, kollarını bağlıyarak elde ettikleri bu muzafferiyet bile Hitler fırkasına Mecliste mutlak bir ekseriyet temin edemiyor. Hitler ve fırkası eğer parlamentodaki ekseriyete dayanarak iktidarda kalmak isterse, Hugenberg millîcilerinin 52 meb'usluk kuvvetinden istifade etmesi lâzımdır. Ve esasen şimdiki hükûmet bu iki fırkanın kovalisyonu olduğuna göre, intihabatta muvaffak olan bu kombinezon şimdilik devam edecek demektir.

Alman intihabatının neticesi hakkında sarih bir fikir edinmek için 1930 senesi eylûlünden beri yapılan intihabatlardaki fırka kuvvetlerini hatırlamak lâzımdır.

Fırka	1930	1932	T.sani 1932	1933
Sosyal demokrat	143	133	123	125
Hitlerist	107	229	196	288
Komünist	77	89	100	81
Merkez	68	76	70	73
Millî fırka	41	37	51	52
Diğer fırkalar	141	45	44	28
YEKÛN	577	609	584	647

Yukarıki cetvelden görünüyor ki Hitler fırkası hayli kuvvet kazanmıştır. Fakat bu kuvvet Merkez fırkasile Sosyal demokratların zayıflaşmasile elde edilmemiştir. Weimar kanunu esasîsinin tarafları olan bu iki fırka intihabatta kaybetmedikten maada bilâkis Sosyal demokratlar iki meb'us kazanarak "125" e çıkmışlar, Merkez fırka da bir meb'us kazanmıştır. Ve 1919 senesinden Brüning hükûmeti istifa edinceye kadar Almanyanın mukadderatını idare eden bu iki fırkanın mukavemet kabiliyeti Alman siyasî hayatının dikkate değer noktalarından biridir.

Hitler, Merkez ve Sosyal demokratlar zararına değil, diğer müfrit fırkalarla küçük fırkalar zararına kuvvetlenmiştir. 1930 eylûlünde (141) e baliğ olan mütenevvi fırkalar bu defa (28) meb'usa inmiştir. Gittikçe Almanyada üçü müfrit, ikisi de mutedil olmak üzere beş fırka kalıyor. Müfritlerin de ikisi sağ, biri Komünist olmak üzere soldur. Diğer küçük mutedil fırkalar, Hitlere iltihak etmişlerdir.

Sosyal demokrat ve Merkez fırkalar bu defaki intihabatta kaybetmemekle beraber, Hitler ve Millî fırka kovalisyonu ekseriyeti temin etmeğe kâfi geldiğinden iki mutedil zümrenin ehemmiyeti büsbütün azalmaktadır. Şimdiye kadar hiç bir hükûmet bunlardan birinin yardımını temin etmedikçe Mecliste ekseriyeti temin edemiyordu. 5 Mart intihabatı iki sağ müfrit fırkaya Sosyal demokrat ve Merkez fırkalarının yardımından müstağni kalacak kuvveti temin etmiş bulunuyor.

İntihabatın neticesi Almanyada Weimar kanunu demokrasi aleyhine bir karar olarak ta kabul edilebilir. Öyle anlaşılıyor ki Alman milletinin kahir ekseriyeti parlamento ile idare edilmek istemediği gibi, demokrasinin de aleyhindedir. Gerek Hitleristlere, gerek Hugenberg millîcilerine ve gerek Komünistlere verilen reyler buna delâlet etmektedir. Esasen Hitler de intihabata başlamak suretile âraya müracaata karar vermekle beraber, intihabatın neticesile âmil olmıyacağını ilân etmiş bulunuyordu. Ve Almanyada kanunu esasî devri kapanmış, Faşist devri başlamış olduğuna göredir ki kanunu esasî çerçevesi içinde yapılan intihabatın da ehemmiyeti binnisbe azdı. İntihabatı kaybetseydi, Hitler gene iktidarda kalmak için çareler arayacaktı. Ve galip bir ihtimale göre de bulacaktı. Şimdi intihabatta kazanmıştır. Ve Hugenberg millîcilerinin de yardımile iktidarda kalabilir. Binaenaleyh başka çareler aramağa hacet yoktur. İşte 5 Mart intihabatının ehemmiyeti Hitleri şimdilik iktidarda kalmak için kanun harici çarelere baş vurmaktan kurtarmasından ibarettir. Yoksa Almanya'da Faşist devri geçen ayın başından beri almış yürümüştür.

Ahmet ŞÜKRÜ

SABAHA DOĞRU ALDIĞIMIZ TELGRAF

Darbei hükûmet üzerine darbei hükûmet!

Diktatörlüğünü ilân eden Plastras çekildi, Ceneral Otoneos vaziyete hâkim, yeni hükûmet teşekkül etti, Kondilis mevkuf!

ATİNA, 6 (Hususî sabah saat 4) — Diktatörlüğünü ilân eden Ceneral Plastras çekilmiştir. Onun yerine, Ceneral Otoneos tarafından 2 nci bir darbei hükûmet yapılmıştır. Ceneral Otoneos vaziyete hâkimdir. Ceneralin riyasetinde derhal yeni hükûmet teşekkül etmiştir. Yeni hükûmetin Hariciye nezaretini sabık sefirlerden M. Mavrodis deruhte etmiştir. Meclis 26 Martta toplanacaktır. Ceneral Kondilis tevkif edilmiştir.

Yunanistanda diktatörlük nasıl ilân edildi?

Kanlı müsademeler oldu, ölenler var, Plastrasın beyannamesi

Ceneral Plastiras

ATİNA, 6. A. A. — Ynanistanda yapılan intihabat, Tsaldaris fırkasına zaif bir ekseriyet vermiş olduğundan devamlı bir hükûmet teşkili imkânsız görülmüştür. Binaenaleyh her türlü karışıklıklara mani olmak için jeneral Plastiras, askerî bir hükûmet tesis etmiştir.

Bütün Yunanistanda sükûnet vardır. Jenral Plastiras, hemen bir beyanname neşrederek askerî hükûmet teşkilinin muhik olduğunu gösterecektir.

İntihabat neticesi

ATİNA, 6. A. A. — Teşrî intihabat, 248 mebusluktan ancak 115 ini kazanmış olan hükûmete müsait bulunmamaktadır.

Ölenler

ATİNA, 6. A .A. — İntihabat esnasında bir takım kavgalar olmuştur.

Pyruos'da muhaliflere taraftar olanlar, birçok dükkân ve mağazaları ve Venizelos taraftarlarının gözetlediği bir intihap bürosunu yağma etmişlerdir.

Tripolisde siyasî muarızlar arasında bir çarpışma olmuştur. 7 kişi ölmüştür.

Ceneral Plastiras'ın beyannamesi

ATİNA, 6 (A.A.) — Ceneral Plâstiras millete hitaben âtideki beyannameyi neşretimiştir:

"Beş ay fasıla ile yekdiğerini takip eden iki intihap, parlamentarizm usulünün kendini günden güne sukut ettiren derin kusurlarından maada memleket için öldürücü bir diğer za-

(Devamı 6 mcı sahifede)

Ali Rana Beyin Beyanatı

Yeni bütçede yeni ıslahat mevzuubahis

Gümrükler ve İnhisarlar Vekili Ali Rana B. dün bize şu beyanatta bulunmuştur:

"— Mütehassıs heyet İnhisarlar idaresinin teşkilât ve fabrikalarını, mevzuatını ve sair esaslı işlerini tetkik edip bunların hangi cihetten ıslaha muhtaç olduğuna dair rapor verecektir.

Vekâletin 933 bütçesi

"— Vekâletin yeni bütçesi 932

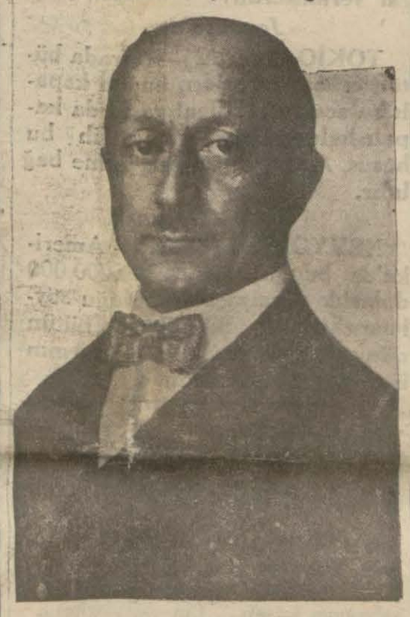

İnhisarlar Vekili Ali Rana Bey

bütçesinin aynıdır. Vekâlet bu sene İnhisarların yeni şekline göre geçen seneki masraf hatleri dahi-

(Devamı 6 mcı sahifede)

Mütehassıslar heyetinin dünkü içtimaları..

Heyet dün işe başladı

Yapılacak ıslahatın çalışma esasları ve program tespit edildi

Tetkik heyeti reisi M. Clark'ın beyanatı

İnhisarlarda yapılacak ıslahat esaslarını hazırlıyacak olan Amerikalı mütehassıs heyet dünden itibaren işe başlamıştır. Heyet M. Wallace Clark'ın riyaseti altında M. R. V. Craggs, M. A. Kucharzewski ve M. Graham Parker'den mürekkeptir. Bu zevattan tütün mütehassısı olan M. R. V. Craggs ancak bir kaç hafta sonra şehrimize gelecektir.

M. Wallace Clark mühendis olarak yetişmiştir. 1926 senesine kadar Amerika Müttehit Hükûmetlerde kalmış ve iktısadî birçok

(Devamı 6 mcı sahifede)

Kapalıçarşı'yı tamir!

Bu, Belediyenin işi midir, yoksa mal sahiplerinin mi?

Dün Şehir meclisinde münakaşalar oldu

İstanbul umumî meclisi dün birinci reis vekili Sadettin Ferit Beyin riyasetinde toplandı. Evvelâ vali ve belediye reisi Muhittin Bey söz aldı.

Mezarlıklar işi

Mezarlıklar meselesi hakkında şu izahatı verdi:

— Mezarlıklar hakkında mecliste geçen münaakşaları zabıtlarda okudum. Bunlar geçen teşrinisanide tekrarlanmış ve karara bağlanmıştı. Önümüzdeki sene, bütçeye mezarlıklar için lüzumu kadar tahsisatla meclise gelinmesi isteniyordu. Biz lüzumu kadar tahsisatı yeni bütçeye koyduk. Geçen sene konan 25 bin lira tahsisat yeni mezarlıkların tesisi için değildi. Bu para fakirlerin teçhiz ve tekfini, nakliye otomobil ve arabaları alınması içindi. Yeni mezarlıklar tesisi için tetkikat yapıyoruz. Beyoğlu tarafında bir yer bulduk. Bu yer mese-

(Devamı 6 mcı sahifede)

Cavit Paşa merhumun cenazesi dün askerî merasimle kaldırıldı.
(Yazısı iç sahifemizde)

Arif Oruç!

Kendi cephesinde kendi yerini aldı

Bir müddet evvel Avrupaya gitmiş olan mesdut "Yarın" gazetesi sahibi Arif Orucun yüzelliliklere iltihakı ta hakkuk etmiştir.. Yalnız Arif Oruç, Belçika'da yüzelliliklerin çıkardığı bir gazetenin tahrir müdürü olmuş değildir. Evvelce de yazılmıştı ki yüzelliliklerden Mehmet Ali Paris'te " La Republique En Chandiée " isimli gazete çıkıyordu. Bu gazetenin çok mütecaviz yazılarından dolayı bir müddet evvel Fransız hükûmeti bu neşriyatı tatil etmişti.

Arif Oruç

Şimdi Mehmet Ali bu gazeteyi tekrar Paris'te çıkarmağa başlamıştır. İşte Arif Oruç bu gazetenin başmuharriri olmuştur. 42 inci nüshasından itibaren angaje edilmiştir. Mahut gazete Arif Oruç için şu ilânı yapmıştır.

"İstanbulda çıkmakta iken bugünkü rejim tarafından son zamanlarda lâğvedilmiş olan "Yarın" gazetesinin başmuharriri Arif Oruç Beyin "La Republique Enchainée" nin gelecek numarasından itibaren başmuharrirliğini deruhte ettiğini karilerimize haber vermekle şereflenirizi. Büyük vatanperverliğini ispat etmiş yazı kabiliyetleriyle temayüz eylemiş olan Arif Oruç Beyi karilerimize tavsiyeyi fazla buluruz."

Arif Oruç kimdir?

Hâkimiyeti Milliye refikimiz Arif Oruç hakkında şu satırları yazmaktadır:

"Biz ne Arif Orucun ne de onu; kendi kaybettiği vatan safında bir vatan kahramanı olarak anlatan Meh-

(Devamı 6 mcı sahifede)

Maarifte ıslahat olacak

Ortamektep ve lise programlarında ciddî değişiklikler yapılacak

Maarif Vekâletinde, bütün maarif işlerinde ıslahat yapmak üzere toplanan komisyon mesaisine devam etmektedir. Komisyon maarife ait bütün kanunları talimatnameleri ve nizamnameleri yeniden tetkik ve tadil etmektedir. Bu komisyon ahiren liselerin ikinci devre ders programlarını tetkike başlamıştır. İkinci devrenin ders programlarında esaslı tadilât yapılmak için şimdilik bazı tetkikat yapılmaktadır.

Halen liselerin son sınıfları yani on birinci sınıfları fen ve e-

(Devamı 6 mcı sahifede)

Bizans devrine ait altın külçeleri diye gizlice satılığa çıkarılan bakır külçeler

Altın külçeleri bakır çıktı

15 bin lira kıymet tahmin edilen külçeler meğer bakırmış!

Bir kalpazan kumpanyası bu işi yapıyor

Bundan birkaç gün evvel Yalovadan büyük tarihî kıymeti haiz bazı antika altınların kaçırılarak Üsküdarda, İcadiyede Agop Ef. isminde birine 300 lira mukabilinde satıldığı zabıtaca haber alınmış, ve yapılan tahkikatta bu eski eserlerin Yalovada amele çavuşlarından sabıkalı pomak Ahmet tarafından toprak altından çıkarıldığı ve müşteri aramak üzere Üsküdara getirildiği tesbit edilmişti.

Zabıta, bunun üzerine harekete geçerek Pomak Ahmede delâlet eden Arşağı ele almıştır. Arşak, Pomak Ahmet, bu eserleri 300 liraya satın almağı kabul eden Agop Ef. ile Doğancılar parkında buluşmuşlardı. Tam bu sırada civarda bir yerde tertibat alan zabı-

(Devamı 6 mcı sahifede)

Tarihî tefrika: 118

93 felâketleri ve Ignatief

Sırp orduları bozgun karşısında

Mitat Paşa, padişahtan en küçük millet ferdine kadar yapılan bu kayğulardan istifade derek, hemen Belgrada ve Çetineye birer telgraf çekti. Sırp Beyile Karadağ prensine, eğer sulh istiyorlarsa hemen İstanbula murahhas göndermelerini bildiren bu telgraf, bir taraftan Bâbıalinin sulhperverliğine bir delil olarak Avrupaya karşı gösterilecek bir hulûs vesikası idi; diğer taraftan da, eğer Sırplarla Karadağlılar icabet gösterirlerse, devletlerin tavassutu ve Bosna - Hersek, Bulgaristan meseleleri karışmadan sulhu iadeye hizmet ede bilirdi.

İgnatief'in adamlarından olan Rusyanın Belgrat maslahatgüzarı Kastkof, Sırbistanın sulha yatmaması için Prens Milan'in Hariciye Müdürü Ristiç nezdinde epeyce ısrarda bulundu. Fakat Sırp orduları o kadar bozulmuştu kiPrens Milan, daha fazla dayanmak imkânı olmadığına kanmıştı. Gortchakof'un İstanbul konferansının dağılması vesilesile kabinelere gönderdiği umumi tahriratta Rusyanın Sırbistanı hareketlerinde serbest bıraktığı yolunda bir fıkra bulunması da prense cesaret verdi. Viyanada da Sırpların Türkiye ile anlaşması teşvik olunuyordu. Viyanada ki Sırp memuru Türkiye Sefiri Aleko Paşa ile mükâlemelere bile başlamıştı. Bunlara bakarak prens Milan sadrazamın bu davetini kaçırmağa razı olamadı. İstanbula iki murahas gönderdi: Bunlar Kristiç ve Maniç isminde iki Sırp diplomatıydı.

Karadağ Prensi biraz daha kendini naza çekti: Dağlılar bir taraftan yerlerinin sarplığına, şimdiye kadar bazan mağlûp olmuşlarsa da bazan da galip geldiklerine güveniyorlar, diğer taraftan da Rusyaya Sırbistandan daha sıkı surette bağlı bulunuyorlardı. Bunun için Karadağ Prensi telgrafa karşı, sulhun esası ne olacağını sordu.

Mitat Paşa, Her halde devletler yeniden işe karışmadan Sırp ve Karadağ muharebelerini bitirmek istiyordu. Karadağlıların muharebede epeyce kudret göstermeleri, İstanbul konferansında devletlerin de Karadağa biraz yer verilmesini teklif etmelerine vesile olmuştu. Bundan başka dağlılar daha Abdülaziz zamanında Esat Paşa sadrazam iken Babıâliden kendi hallerini düzeltmek üzere bazı ricalarda bulunmuşlardı. Bunları göz önüne alan sadrazam, vükelâ ile müzakere ederek, padişahtan da izin alarak sulh esaslarını şöyle bildirdi: "Hudutta bazı tashihler yapılmak, Karadağın eski teklifleri hakkında da kat'î bir karar verilmek üzere istatuko..."

Bunun üzerine, Sırbistanın da sulha yanaştığını gören Karadağ Prensi de İstanbula memurlar gönderdi.

Mitat Paşa ve Hariciye Nazırı Saffet Paşa, gerek Sırp, gerek Karadağ murahhaslarile müzakereye giriştiler.

Sırp murahhaslarile iş kolay oldu. Babıâli, devletlerin müdahalelerine meydan vermemek üzere eski galiba ne şartlardan vazgeçti; Sırplar da mağlûbiyetlerinden ucuz kurtulmakhevesinde idiler. Bunun için şu esaslarda ittifak edildi:

1 —Belgrat kalesine Sırp bayrağile birlikte Osmanlı sancağının da çekilmesi,

2 — Mevcut kale ve istihkâmların adedi ve kuvveti arttırılmaması,

3 — Harpten evvelki halin olduğu gibi iadesi,

4 — Sırbistanda gizli ve fesat cemiyetleri teşekkülüne ve Sırbistana komşu Osmanlı vilâyetlerindeki ihtilâlcilerin Sırbistanda himaye ve teşvik görmesine imkân bırakılmaması,

5 — Belgratta Türkiye tarafından bir memur bulundurulması,

6 — Affi umumî ve tahliye.

Karadağ murahhaslarile müzakere uzamakta, müşkülâta uğramakta idi. Fakat Mitat Paşa bu işin de ötesinden geleceğini umuyor, bir taraftan da intihabatı hazırlamaktan, mil li asker yazmaktan, milleti uyanık tutmaktan geri durmuyordu.

* * *

O akşam Mitat Paşa Yıldız sarayına gelmiş, Sırp musalahası şartlarını da beraber getirmişti. Huzura kabulünü bekliyordu. Tophane Müşürü damat Mahmut Paşa, Mabeyin Feriki İngiliz Sait Paşa, huzura gidip geliyorlardı.

Sadrazamın içi sıkılıp duruyordu. Bir zamandan beri Abdülhamidin tavırları tahammül edilmez bir hal almıştı. Memlekete ait bir şey arzetse:

— Vükelâ ile müzakere edip öyle arzediniz!

Diye geri çevrilir, vükelâ kararlarını bildiren tezkereleri:

— Akalliyet ve ekseriyet reylerinin tefriki meselenin ehemmiyetine delâlet eylediğinden husulü ittifak zımnında bir kere daha müzakere edilmesi...

İradesile iade olunurdu. Mitat Paşa, üzülüp duruyordu. Fakat istifa ederse dahilde ve haricte fena tesir yapacağından korkarak çekilemiyordu da...

Şimdide Abdülhamit, kendisini bekletip duruyordu. Halbuki vükelâdan biri olan damat Mahmut Paşa ne zaman istese huzura giriveriyordu.

Nihayet, sadrazamın huzura kabulüne irade çıkmıştı. Mitat Paşa, daha bir kaç ay evvel padişah olmak için kendisile Rüştü Paşaya binbir yal taklık yapan, şimdide karşısında böbürlenen Abdülhamidi etekledi.

— Padişahım, Sırplarla musalaha şeraiti tekarrür etti. Bir ferman ile bu iş bitecek. İşte evrak şunlar, fermanı himayûn müsveddesi de budur.

Abdülhamit, uzatılan kâğıtları kuru, uzun parmaklı eliyle aldı.

— Şartlar nedir?

— İstatukonun iadesi, affi umumî, tahliye.

Abdülhamit, Sadrazamı dinlerken, bir taraftan da önündeki kâğıtların üzerinde parmağını gezdirerek okuyordu. Birden bire başını kaldırdı.

— Tahliye işini bu kadar az zamanda yapmak doğru olur mu? Hiç olmazsa umumî sulh tekarrür edinceye kadar ordularımız olduğu yerde kalmalı, aldığımız yerler elimizde durmalı değil mi?

Mitat Paşa hayretle padişahın yüzüne baktı. Besbelliydi ki Abdülhamit, bu işi daha önceden biriyle görüşmüştü. Böyle bir mütalâa o dakikada düşünülmüş olamazdı. Damat Mahmut, Redif, İngiliz Sait, Küçük Sait Paşalardan mürekkep saray kamarillasının gene bir tuzak kurduğu anlaşılıyordu.

(Devamı var)

MI Şor serbest

ATİNA — Yunan zabıtası, artık matmazel Şor ile artist Papasın izini aramaktan vazgeçmiştir. Atina polis müdür muavini M. Ebert, kendisile görüşen gazetecilere, artık iki sevdalının zabıtaca izlerinin aranılmasından vazgeçildiğini teyit etmiştir.

HARİCİ HABERLER

Malî buhran

Amerika reisicümhurunun beyannamesi

VAŞİNGTON, 6 A.A. — M. Roozevelt buhrana çare olmak üzere bir takım fevkalâde tedbirler ittihaz edileceğine dair plân beyannamesinde diyor ki:

Ecnebi memleketlerde, ecnebi dövizleri üzerinde mütemadi ve mütezayit bir surette sarfedilen Spekülâsyon faaliyeti yüzünden millî altın ıstokları mühim miktar da tükenmektedir.

Ben Amerika reisicümhuru Roozevelt, 6 marttan 9 marta kadar bütün banka müessesesinin faaliyetlerini durdurmalarını ve bu müddet zarfında bütün banka muamelerinin tatil edilmesini ilân, beyan ve emrederim.

Altın ve gümüş

NEVYORK, 6 A.A. — Altın ve gümüş ihracatına ambargo konmasına dair karar, mahallî saatle yarı gecede meriyete girmiştir. Bu karar, federal hükûmete milletin altın ihtiyat akçaları üzerinde mutlak bir kontrol yapmak salâhiyetini vermektedir.

Perşembe gününe kadar perşembe de dahil olmak üzere — millî bir "Bankalar moratoriumu" ilân edilmiştir.

Spekülâsyona mâni olmak için

LONDRA, 6 A. A. — İngiliz malî makamları, dolar üzerinden spekülâsyon mahiyetinde muameleler yapılmasına mâni olmağa karar vermişlerdir.

Japonya'da

TOKİO, 6 A. A. — Burada bütün esham borsaları, bugün kapalı kalacaktır. İhtimal yarın da kapalı bulunacaktır. Maamafih bu husus, Amerika'nın vaziyetine bağlıdır.

Mevcut altın

NEVYORK, 6 A.A. — Amerika'da bugün hâlâ 4,300,000,000 dolarlık altın mevcut olduğu söylenmektedir. Bu miktar, bütün dünyadaki ihtiyat altın miktarının üçte birinden fazladır.

Japonlar İlerleyorlar

TOKIO, 6. A. A. — Dün Jeholden gelen haberlere göre, Nanping'de birçok muharebeler olmuştur. Orada Kavahasanın kıtaatı, Çin dumdarlarını sarmışsa da büyük bir mukavemete maruz kalmış ve düşmanı ancak çok uzun bir cidalden sonra mevzilerinden çıkarabilmiştir.

Japon tayyareleri, Çin hatlarını şiddetle bombardıman etmektedir.

Japonlar, cenup cihetinden de Pingchouan istikametinde ilerlemektedirler. Dün Hıtanchin'de vukua gelen şiddetli mücadelelerden sonra Japon kuvvetleri ileri hareketlerine devam etmişler ve Hsi-Feng Keou boğazına vasil olmuşlardır. Şimdi büyük seddin önünde bulunuyorlar.

Çinliler arasında bozgunluk

PEKİN, 6. A. A. — Çinin şimal cephesinde büyük kargaşalık hüküm sürmektedir. Oradaki Çin kuvvetleri ricat etmekte, küçük gruplar halinde Tchagars eyaletine kaçmağa uğramaktadırlar.

Kupeiku ile Tcheng Teh arasında yeni bir müdafaa hattı yapmak isteyen Çinlilere karşı bu kıtaat bir taarruz yapmışlardır. Neticesi henüz malûm değildir. Jouan Lingau hattı 8 saat devam eden bir muharebeden sonra Japon kuvvetleri tarafından tahrip edilmiştir. Çin dümdarları Tchu-Feng'in şimalinde yeni bir cephe de mukavemet etmektedir.

Merkez hükûmetin başlıca erkânının Pekinden gelmelerine ve yeni harp plânını tanzi medecek konferansa iştirak etmelerine intizar olunmaktadır.

Çinlilerin zayiatı 12,000 telef, mecruh ve kayıpten ibarettir.

Yeni bir İtalyan kravezörü

ROMA, 6 A.A. — Gazeteler tecrübeleri yapılan Cando-tiere sistemindeki yeni İtalyan Armanöo-diaz krüvazörünün vasatî saatta 39,76 ve âzamî 40,47 mil bir sürat elde ettiğini bildirmektedir.

Başvekilin Yunan harp malüllerine teberruu

ATİNA, 6 A.A. — Gazeteler Türkiye Başvekili İsmet Paşanın Yunan harp malûlleri cemiyetine yapmış olduğu 300 Türk lirası yardımdan bahsetmektedirler.

Estia gazetesi "Bu hareket, her şeyden ziyade iki memleket arasındaki dostluk münasebetlerini kuvvetlendirmeye matuf bir harekettir." diyor.

Hitlerin muvaffakıyeti ve Fransada endişeler

Fransızlar: "Halihazır, silâhları bırakmağa müsait değildir„ diyorlar

PARİS, 6. A. A. — Havas ajansından:

Gazeteler, Hitlerciliğin Almanyada ileri gitmesini endişe ile takip etmektedir.

Gazeteler, Almanyada nasyonalizmin ifrat derecede inkişaf etmesinin Avrupa sulhu için teşkil etmekte olduğu tehlike ile meşgul olmaktadırlar.

Echo de Paris, aşağıdaki satırlarla matbuatın mutaleasına tercüman olmaktadır: " Halihazır, silâhları bırakmağa müsait değildir."

Hamburg belediyesi işgal edildi.

HAMBOURG, 6. A. A. — Saat 22 ye doğru 300 kişilik bir Nazi kıt'ası belediye dairesine gelerek binayi işgal etmiştir.

Almanya dahiliye nazırı, icra kuvvetini derhal ayan azasından Hitlerci M. Richter'e tevdiini polise emretmiştir.

Resmî neticeler

BERLİN, 6. A. A. — Volff ajansından:

Reichstag için yapılan intihabatın muvakkat resmî neticeleri şunlardır:

6 teşrinisani 1932 de intihap edilmiş olan 584 mebusa mukabil 647 mebus intihap edilmiştir.

Nasyonal sosyalistler, evvelce kazandıkları 196 azalığa karşı 288 azalık.

Sosyalistlerle Devlet fırkası evel ka zandıkları 123 azalığa karşı 125 azalış.

Komünistler evvelce kazandıkları 100 azalığa karşı 81 azalık.

Merkezciler evvelce kazandıkları 70 azalığa karşı 73 azalık .

Siyah - Beyaz - Kırmızı Fırkası evvelce kazandıkları 51 azalığa karşı 52 azalık.

Bavyera merkeziyetçileri 19 azalığa karşı 19 azalık.

Bavyera merkezcileri evvelce kazanlık elde etmişlerdir.

BERLİN, 6. A. A. — Volff ajansından:

Prusya diyeti intihabatına müteallik muvakkat neticeler şunlardır:

24 nisan 1933 tarihinde yapılmış olan son intihabatta intihap edilen 423 azaya makabil bu defa 472 aza intihap edilmiştir.

Hitler'in beyanatı

ROMA, 6. A. A. — Giornala D'İtali ya gazetesinin bir muhabirinin sorduğu bir suale cevap veren M. Hitler, İtalyadakiAlmanların memleketlerine dönDükleri zaman Almanyada büyük tebeddüllere şahit olacaklarını söylemiştir.

Alman başvekili demiştir ki: bilhassa İtalyadaki Almanların memleketlerine döndükleri zaman tarihin büyük milletler arasında kendisine hazırlamak ta olduğu rolü üzerine almaya azmetmiş bir Almanya bulacaklarını söylemiştir.

M. Blum ne diyor?.

GUERET, 6. A. A. — Creuse Sossyalist federasyonu tarafından tertip edilen olan bir ziyafet esnasında bir nutuk söyleyen M. Leon Blûm, Alman intihabatına işaret ederek, Hitlerciliğin Fransa için acil bir tehlike teşkil etmemekte olduğunu ve fakat mantıkan Almanyayı yeniden silâhlandırmağa sürükliyeceğini ve bunun Almanya için bir gençleşme ve halâs işareti olacağını ve silâh müsabakasına sürüklenecek olan mücavir devletler için bir tehlike teşkil edeceğini söylemiştir.

Komünistler

BERLİN, 6. A .A. — İntihabata iştirak nisbeti takriben yüzde 80 dir.

Yegâne ciddi hadise, Breslavda komünistlerle zabıta arasındaki müsademe dir. Orada komünistler, komünist mahallesindeki evlerin damlarından polis memurları üzerine ateş açmışlardır. Muavin polis muavinlerinden birisi yaralanmıştır. Ölen yoktur. Evvelce de bildirildiği veçhile polis sükûn ve intizamî iade etmiş ve 100 kadar kimseyi tevkif eylemiştir.

Yeşilay müsameresinde temsil veren gençler...

İçki aleyhtarı gençler

Dün bir müsamere yaptılar ve tezahüratta bulundular

Türkiye içki aleyhdarları gençler cemiyeti tarafından dün akşam Tepebaşı kışlık tiyatrosunda bir müsamere verilmiştir. Dr. İbrahim Zati B. müsamere başlarken bir kaç söz söylemiş ve cemiyetin meyve propagandalarının iyi neticeler verdiğini, mekteplerde muayyen günlerde tatlı yerine üzüm, incir, ceviz verildiğini kaydetmiş ve Yeşil Hilâl'in teknik bürosu tarafından üzümden alkolsuz bir nevi içki yapılmış olduğunu, bunun tecrübeleri yapılmakta bulunduğunu ilâve etmiştir.

Cemiyet reisi Dr. Fahrettin Kerim B. de eroin, kokain ve alkola karşı yapılan mücadeleleri anlatmış, müteakiben konservatuvar heyeti tarafından müntehap parçalar çalınmış, Feyziâti küçükleri tarafından danslar yapılmıştır. Yeşil Hilâl gençleri de Zeybek oyunu oynamış ve içki aleyhinde bir temsil vermişlerdir.

Kadınlar heyeti dün gitti

Bu ayın 19 unda Marsilyada toplanacak Beynelmilel Kadınlar Birliği kongresine Türk kadınları namına iştirak edecek olan Lâmia Refik ve Seniha Rauf Hanımlar dün akşam saat 17 de Anautinor vapurile şehrimizden hareket etmişlerdir.

500,000 liralık istikraz

Sanayi Kredi Bankası müdürü vaziyeti izah ediyor

Sanayi Kredi Bankasının, sanayi erbabının kredi ihtiyacını temin için yarım milyon lira istikraz edeceği yazılmıştı. Bu hususta kendisile görüşen bir muharririmize Sanayi Kredi Bankası Umum Müdürü Sadettin B bunun sigorta şirketlerile yapılmak üzere olan bir muameleden ibaret bulunduğunu ve fevkalâde mahiyette bir iş olmadığını söylemiştir.

Sadettin B.

Sadettin B. in verdiği diğer malûmata göre, sabık Sanayi ve Maadin Bankası mürakipleri perşembe günü Bakırköy fabrikasına giderek hazırlıyacakları rapor için tetkikattan bulunacaklardır. Bilânço ve muakip raporları, kariben İktısat Vekâletine gönderilecek ve Heyeti Vekileden geçtikten sonra B. M. M. ve tevdi edilecektir. Müteakiben meclisin Maliye ve İktısat encümenlerile diğer zevattan mürekkep bulunan sabık banka heyeti umumiyesinin içtima günü kararlaşacak ve Sadettin B. içtimaa iştirak için Ankara'ya gidecektir. Heyedi umumiyede bilânço tetkik ve idare meclisi ibra edilecektir.

Sanayi Kredi Bankası heyeti umumiyesi de yakında toplanacaktır. Bankanın üç zattan mürekkep olacak idare meclisi azasından birini, heyeti umumiyesi seçmiştir. Şimdi Maliye ve İktısat Vekâletleri, diğer iki idare meclisi azasını seçmek üzeredirler. Bu intihaptan sonra yeni banka idare meclisi toplanacaktır.

Devlet Sanayi ofisi de faaliyete devam etmektedir.

Diğer taraftan haber aldığımıza göre, İktısat Vekâletinin kontenjan işlerine ait mesaisi bitmek üzeredir. Bundan sonra sıra sanayi meselelerinin tetkikine gelmektedir. Vekâlet, sanayi meselelerini ehemmiyetle tetkik ederek cezrî kararlar alacak, bu meyanda Sanayi Kredi Bankası ve Devlet Sanayi ofisinin müstakbel vaziyetleri de kat'î bir şekle bağlanacaktır.

SON DAKİKA

Benzine ispirto

Yeni kanun lâyihası Başvekâlete verildi

ANKARA, 6 (Telefonla) — Benzine ispirto karıştırılması hakkındaki kanun lâyihası Başvekâlete tevdi edilmiştir. Yüzde kırka kadar benzine ispirto karıştırılabileceği lâyihada tasrih edilmiş, fakat kat'i nisbetin tayini hükûmete bırakılmıştır. Halen ispirto istihsalâtımız benzine ancak yüzde on nisbetinde ispirto karıştırılmasına müsaittir.

Ankara ve Kayseride Silolar yapılıyor

ANKARA, 6 (Telefonla) — Silolar için Ziraat Vekâletine birçok teklifler gelmiştir. Siloların Kayseri ve Ankarada yapılması takarrür etmiştir. Üçüncü silonun mahalli henüz taayyün etmemiştir.

Pirinç kanunu lâyiha

ANKARA, 6 (Telefonla) — Yeni bir prinç kanun lâyihası Ziraat Vekâleti tarafından Başvekâlete tevdi edilmiştir.

Bursada ipek kozası kışlık istasyonu

ANKARA, 6 (Telefonla) — Bursada bir ipek kozası kışlık istasyonu yapılmak üzeredir. Bu iş için vekâlet 10 bin lira kadar sarfedecektir. Porfesör Halke gelmiş ve işe başlamıştır. Mumaileyh Almanyada üç profesör angaje etmiştir.

Pamuk istasyonları

ANKARA, 6 (Telefonla) — Ziraat Vekâleti Nazillide de Adanada olduğu gibi pamuklarımızın ıslahı ve pamukçuluğumuzun inkişafı için bir pamuk istasyonu açmağa karar vermiştir. Adana pamuk istasyonu mütehassısına bir muavin verilecek ve her ikisi aynı zamanda Adana ve Nazilli istasyonlarını idare edeceklerdir.

Yeni kontenjan kararnamesi

ANKARA, 6 (Telefonla) — İktısat Vekâleti son kontenjan listesinde vaki bazı yanlışlıkları tashih maksadile bir kararname hazırlamıştır. Bu kararname çarşamba günü Icra Vekilleri heyetinde müzakere edilecektir. Bu meyanda sehven umumî listeye konmuş olan gazete kâğıdı serbest listeye alınacaktır.

Türk - Alman ticareti

BERLİN, 5 (A.A.) — Beş sene evvel tesis edilmiş olan Berlin Türk Ticaret odasının bu senekî heyeti umumiyesinde oda kâtibi umumîsi Osman Zeki Bey söz alarak genç müessesenin muvaffakıyetlerinden bahsetmiştir. Toplantıda memurlar ve iktısat ve matbuat âlemi mümessilleri hazır bulunmuşlardır. Türk ticaret ataşesi Dr. Necdet Bey bu vesile ile nutuk söyliyerek Türkiyenin Alman hars ve sâyini takdir ettiğini kaydetmiştir. Necdet Bey müteakiben Türkiyenin cümhuriyetin ilânından beri yaptığı işleri, adımları sayarak Türkiye ile Almanya arasındaki iktısadî münasebatın gittikçe daha sıkı olacağı ümidini izhar eylemiştir.

Romanyada Alman konsoloshanesine taarruz

BUKREŞ, 6 (A.A.) — Bu gece Cluj'de komünistler Alman konsoloshanesi önünde bir nümayiş yapmışlar ve Almanyada Komünist fırkasına karşı alınan tetbirleri protesto etmişlerdir. Komünistler binanın camlarını kırmışlardır. Polis, müdahale ederek nümayişçileri dağıtmıştır.

Bataklıklar mütehassısı İzmirde

İZMİR, 6 (Milliyet) — Yunanistanda Rokfeller müessesesi namına bataklıkları kurutmağa memur ve Amerikada yirmi seneden beri bu işle meşgul Mister Rayi geldi.

Kurutulmakta olan İzmir bataklıklarını gezdi. Mister Rayi tatbik edilen usulü mükemmel buldu. Günde 68 sürfe yiyen tatlı su balıklarından göndermeyi vadetti. Bunlar Belediyece teksir edilerek halka havuzları için tevzi edilecektir. Mütehassıs Çarşamba günü Yunanistana dönecektir.

Ekonomi

Kontenjan sistemini terk

Tedricen yapılacak bu hareket hangi esaslara tâbi olacak?

Haricî ticaretimizde devletlerle olan iktisadî münasebatımızın kontenjan baki kalmak üzere yeni bir şekilde tanzim edileceğini dün yazmıştık.

Aldığımız malûmata nazaran devletlerle yapılacak mukaveleler mahiyet itibarile Clearing esasları dahilinde olmakla beraber ayrıca bu şekilde anlaşma yapılan devletlere mütekabil gümrük müsaadatı da gösterilecektir.

Akit devletler eşyası kontenjan haricî ithal edilecek, bilmukabele bizim eşyamız da ayni memlekette kontenjana tabi tutulmıyacaktır. Fakat kontenjan anlaşma yapılmıyan memleketler eşyası için baki kalacaktır.

Dolar fiatı

İstikrarsızlık ve düşkünlük devam ediyor

Son Amerika malî buhranının tesirleri ve Dolar fiatlerindeki istikrarsızlık tesirlerini şehrimizde de göstermektedir.

Kambiyo borsası mehafilinde Dolara karşı tam bir emniyetsizlik vardır. Dün Borsada Dolar üzerinden ancak bir küçük muamele olmuştur. 1200 Dolarlık olan bu muamelede bir Türk lirası karşılığı 48 çint 12,5 milim olarak fiat almıştır. Bu fiat İstanbul borsasındaki son Dolar fiatinden 80 milim kadar noksandır. Gelen malûmata göre Dolar pazar tatilinden sonra olmasına rağmen dün de Londra ve Paris borsalarında kote edilmemiştir. Bilhassa Londrada şimdiye kadar Dolar üzerinden yapılan bütün muameleler Fransız frangı üzerinden yapılmıştır. Dolar buhranından müteessir olmayan yalnız Fransız frangıdır.

Türk parası Fransız frangına göre tanzim edildiği için son vaziyetten müteessir olmamıştır.

Alman sanayicileri

Nisanda memleketimizi ziyaret edecek olan Alman Ticaret ve sanayi erbabının ziyaret programının tespit için Turing klüp, Ticaret odası ve Ofisten ayrılacak birer zattan mürekkep üç kişilik bir komisyon seçilecektir.

Ofis bu komisyona raportör Akil Beyi intibap etmiştir.

Kaşar peyniri

Malkara Beeldiyesi Ticaret odasına müracaatla en eyi kaşar peyniri ustalarının Malkorada bulunduğunu ve ucuz ücretle çalışabileceklerini bildirmektedir.

Tiftik tacirlerinin müracaatı

Tiftik tacirleri Okturva resminden şikâyet ederek Ticaret odasına bir müracaatta bulunmuşlardır.

Oda bu müracaatı tetkik etmektedir.

Takasa tâbi şeyler

Yeniden hangi maddelerin takasa tabi tutulabileceği hakkındaki tetkikat devam etmektedir.

Bilhassa takasa tabi tutulması düşünülen maddelerin son senelerdeki istihsal ve ihraç miktarlarile fiatlerindeki temennüçler tetkik edilmektedir.

Zeytinyağının takasa tâbi tutulması hemen hemen takarrür etmiş gibidir. Zeytinyağı fiatleri son senelerde çok düşmüştür. 927 senesinde ekstra zeytin yağı fiatı 93 kuruş iken bu fiatı 932 de 59 kuruşa düşmüştür.

Buğday stoku

Buğday fiatı 5 kuruştan yukarı olduğu için 5 kuruştan mübayaat yapan Ziraat Bankasının, bir müddettenberi buğday almasına ihtiyaç görülmemektedir.

Memleketin muhtelif merkezlerinde buğday ucuzken bankanın aldığı buğdaylar hakkında, Heyeti Vekilece verilecek karara göre muamele yapılacaktır. Yalnız Haydarpaşada bankanın bir silo dolosu buğday stoku bulunmakta ve bu silo, 5 bin küsur ton buğday almaktadır.

Suriye ile gümrük ihtilâfı

Suriyeden yazılıyor: Türkiye - Fransa arasında mevcut olan gümrük muahedesinin feshedilmiş olması bütün Suriye ticaret âleminde endişe uyandırmıştır. Muahedenin feshinden bahseden Suriye gazeteleri bu hususta hükümetin nazarı dikkatini celbederek âli komiserliğin âcilen yeni bir muahede aktetmesini istiyorlar.

Fesih haberini alan bütün Suriye ticaret ve sanayi erbabı telâşa düşmüşlerdir.

Suriyeden Türkiyeye külliyetli miktarda yerli kumaş ve mahsulat gönderilmekte idi. Bu vaziyet karşısında Türkiye gümrükleri Suriye mallarına kapanmış demektir.

Londra borsalarında

LONDRA, 6. A. A. — Londrada bankerler arasında yapılan bir içtima bittikten sonra dolardan başka ecnebi dövizleri üzerinde alım satım muamelelerine bugün tekrar başlanacağı bildirilmiştir.

Beynelmilel sergiler

İSTANBUL, 6, A. A. — İhracat Ofisinden tebliğ edilmiştir:

1 — Haziran 1933 den teşrinisani 1933 e kadar devam edecek olan Chikago sergisine iştirak etmek istiyen fert ve teşekküllerin izahat almak üzere ihracat Ofisine müracaatları.

2 — 12-27 nisan 1933 beynelmilel Milano sergisine iştirak etmek arzu eden tacirlerimizle ticaret ve sanayi müesseselerimizin izahat almak ve kayit muamelesin i yaptırmak üzere ihracat Ofisine müracaatları.

Her iki sergiye iştirak edecek tacir ve müesseselere her türlü teshilât gösterilecektir.

Ticaret odası

Kongreye gideceğiz

Ticaret Odası beynelmilel Ticaret Odasının Viyanada toplanacak 933 kongresine iştirake hazırlanmaktadır. İstanbul Odası kongreye "Beynelmilel ticaret ve alınması lâzım gelen tedbirler" isimli bir rapor verecektir.

Vekâlete müracaat

Ticaret Odası tuzlu balık ihracatımızda kullanılan fıçıların imali için lâzım olan gürgen ağacının ormaniye resminin azaltılması için İktısat Vekâletine müracaat etmiştir.

Memurlar sandığı

Ticaret Odası memurları sandığı heyeti umumiyesi dün öğle tatili esnasında Odada yapılmıştır.

Sandık tesis edileli ancak iki sene olduğu halde büyük yardımları görülmüştür.

Yaş meyve satışı

Kabzimaller cemiyeti yaş meyve satan esnafın şehrin muayyen bir yerinde toplattırılması için Ticaret Odasına bir müracaattta bulunmuştur.

Oda bu müracaatı tetkik etmektedir.

Cavit Pş.nın cenazesi

16 ıncı Fırka Kumandanlığından Askerî Temyiz azalığına tayin edilen Mirliva Cavit Paşanın vefat ettiğini yazmıştık.

Merhumun cenazesi dün öğleden evvelKabataştaki hanesinden kaldırılmıştır.

Cenaze merasiminde Kolordu kumandanı Şükrü Naili Paşa, erkân, ümera, zabıta ve bir çok zevat bulunmuştur.

Merhum hakkında askerî merasim yapılmış, cenazeyi bir süvari bölüğü, topçu takımı, piyade taburundan mürekkep bir askerî kıt'a takip etmiştir.

Cenaze, Tophane'de Seyrisefain rıhtımından bir motörla Eyübe nakledilmiş ve Kolordu kumandanı Şükrü Naili Paşa namına yaveri binbaşı Hüsnü Bey de bulunmuştur.

Cenaze namazı kılındıktan sonra aile kabristanına defnolunmuştur. Kabrin başında da merasimi lâzime yapılmıştır. Tekrar ailesine taziyetlerimizi beyan ederiz.

BORSA

(İş Bankasından alınan cetveldir)

6 MART 1933

Akşam Fiatları

İstikrazlar		Tahvilât	
İstanbul dahili	96.—	Elektrik	—
Şark d. yolları	6,50	Tramvay	—
D. Muvahhide	60.—	Tünel	—
Gümrükler	5,75	Rıhtım	18.—
Saydî mahî	7,—	Anadolu I	42.95
Bağdat	11.75	» III	41.95
T. askeriye	7,75	» Mümessill	49,60
İzmir Belediye İstikrazı	99		

ESHAM

İ. Ba. Nama	10,15	Bomonti	24.—
» » Hamiline	11.—	Terkos	37,—
» » Müessis	119.—	Çimento Ar.	16,60
Anadolu	23,90	İttihat dey.	27,—
Reji	4,25	Şark dey.	1,70
Şir. hariye	15.—	Balya	2.50
Tramvay	54,—	Şark m. ecza	2.85
Umumî Sigorta	11.—	Telefon	14.—

ÇEK FİATLARI

Paris	12,03	Prağ	16,02
Londra	730,1-2	Viyana	4,25
Nüyork	48,125	Madrit	5,80
Milano	9,31,23	Berlin	2,01
Brüksel	3,38,26	Varşova	4,23,25
Atina	82,64	Peşte	3,97,25
Cenevre	2,46,34	Bükres	80,14
Sofia	66,20	Belgrat	34,775
Amsterdam	1,18,30	Moskova	10,70,1-2

NUKUT (Satış)

	Kuruş		Kuruş
20 f. Fransız	169,—	1 Şilin, Av.	27,—
1 İsterlin	732	1 Pezeta	17,—
20 Dolar	—.—	1 Mark	50,—
20 Liret	210,—	1 Zeloti	24,—
20 f. Belçika	117,—	1 Penga	33,—
20 Drahmi	23,—	20 Ley	23,—
20 İ. İsviçre	820.—	10 Dinar	55,—
1 Leva	26.—	1 Çernoveç	—
1 Florin	85,—	1 Altın	9,24
21 Kur. Çek	122.—	1 Mecidiye	35,—
		Banknot	2,39.—

Şehir Haberleri

Belediyede

Sürp Agop

Mezarlığın belediyeye geçmesi tahakkuk etti

Temyiz mahkemesi İstanbul Dördüncü Hukuk mahkemesinin Sürp Agop hakkında verdiği kararı tasdik etmiştir. Tasdikli karara nazaran, Belediye aleyhine Sürp Ağop mezarlığına tesahip iddiasile Ermeni Patrikhanesi dava açmak salâhiyetini haiz değildir. Yani bu hususta Patrikhane cemaati temsil edememektedir.

Karar tasdik edildiği için Belediye kanunu mucibince bu iki milyon lira kıymetindeki mezarlığın Belediyeye ait olması lâzım gelmektedir. Esasen dava açılmadan evvel Belediye tapuya müracaat ederek mezarlığa ait senedin kendi namına çıkartılmasını istemişti. Patrikhane Temyizin bu kararına karşı tekrar temyize müracaat ederek itiraz etmezse, mezarlık Belediyeye geçecektir.

Sıhhî muayene komisyonu

Belediye Sıhhî Muayene Komisyonu reisi Kamerettin B. iadei afiyetle vazifesine devama başlamıştır.

Sefaretlerde

Bir resmi kabul

Çekoslovakya Reisicumhuru M. T. G. Masaryk'in duğununun 83 üncü yıldönümü olduğundan bugün şehrimiz Çekoslovak konsolosanesinde bir resmi kabul yapılacaktır.

Holanda sefiri

Holanda sefiri M. Ketmich Verchuur, dün akşam Ankara'ya gitmiştir.

Polisto

Arapça ezan!

Dün sabah Teşvikiye Cami avlusunda Arapça ezan okumağa teşebbüs eden bir sarhoş yakalanmıştır. Bunun adı deli Ziyadır. Arapça ezan okumağa teşebbüs edince yakalanmıştır.

Yapılan tahkikatta kendisinin zilzurna sarhoş olduğu anlaşılmıştır.

Deli Ziya Galatasaray Mektebi mezunudur.Fransızca muallimi iken sarhoşluğu yüzünden 10 sene evvel işinden çıkarılmıştır.

Maişeti akrabaları tarafından temin e diliyormuş. Deli Ziya dün Müddeiumumiliğe verilmiştir.

Bir kaza

Yedikulede kazlıçeşmede canbezdilerin köscle fabrikasında çalışmakta olan amele Murat sağ elini silindir makinesine kaptırmış, üç parmağı kapmıştır.Murat Rum hastanesine götürülmüştür.

Bekçiye hücüm

Yani, Ligor, Todori, Jan isminde 4 sarhoş gece yarısı gürültü etmemeleri için kendilerine ihtaratta bulunan bekçi Süleyman ağaya hücum ederek tabancasını ve düdüğünü almışlardır. Bunlardan Yorgi aldığı tabancayi ateşlemiş, çıkan kurşun Janı sol büğründen yaralanmıştır. Bekçi ile Yani de başlarından yaralanmışlardır. Todori ile Ligor yakalanmışlardır. Yaralılar hastaneye kaldırılmıştır.

Müteferrik haberler

Heyet gidiyor

Anadolu'da kurulacak 3 yeni fabrikaya ait makinelerin mübayaası için tetkikatta bulunacak heyet, perşembe günü Rusya'ya hareket edecektir.

Alî haysiyet divanı azalığı

Ankara Alî Haysiyet Divanı azalığına İstanbul Etıbba Odasınca Erzurum meb'usu Dr. Ahmet Fikri, Cerrahpaşa sertabibi Dr. Ahmet Rüştü B. lerle Millî Müdafaa Sıhhat İşleri reisi Dr. Refik münir Pş. seçilmişlerdir.

Şevki B. geldi

Madrit orta elçiliğine tayin edilmiş olan Muhtelit Mübadele Komisyonu Türk murahhas heyeti reisi Şevki B. dün Ankara'dan şehrimize gelmiştir.

Amerikalı seyyahlar

Dün şehrimize hususî tutulmuş bir vapurla 500 Amerikalı seyyah gelmiştir.

Cemiyetlerde

Anneler birliği

Anneler Birliğinde dün haftalık içtima yapılmıştır. Anneler, bir hafta zarfında 30 fakir anneye yardım etmişler, bazı lohosa kadınlara kundaklık ve çocuk takımları vermişlerdir.

Çalınan defter

Memurlara rüşvet teklif edildi

Beyoğlu defterdarlığından bir makarna fabrikasına ait odacı Hasan va sıtasile çaldırılan defterlerin meydana çıkarıldığını dünkü nüshamızda yazmıştık. Çalınan defterler Yorgi Raka ve Yani Raka isminde iki tüccara ait 160 bin liralık ciro muamelesini gösteren defterlerdir. Bu defterler Maliye şubesine verilmemiş, gizlenmiş, yapılan taharriyat neticesinde ele geçirilerek şubeye getirilmiştir. Tüccarlar bu defterlerle yüz bin liradan fazla ceza vereceklerini anlayınca odacı Hasana beş yüz lira para vererek defteri çaldırmışlardır. Diğer taraftan bu sirkat meselesi üzerine tahkikata başlıyan ikinci şube memurlarına da 1300 lira rüşvet teklif edilmiştir. Memurlar da hâdiseyi âmirlerine bildirmişlerdir. Bu suretle ikinci şube baş memurunun odasında cürmü meşhut yapılmıştır. Yorgi Raka, Yani Raka efendiler adliyeye verilmiştir. Yorgi Efendi kefaletle tahliye edilmiştir. Tahkikat devam ediyor.

Mübadelede

Firarî'erin emlâki

İstanbuldaki rirari emlâkinden şimdiye kadar gayrimübadiller lehine 325 bin liralık emlâk satılmıştır. 80 kusur parça emlâk te müzayededir. Muhtelit Mübadele komisyonunun devrettiği bu emlâkin yekûnu 1100 parçayı mütecavizdir. Henüz müzayedeye çıkarılmıyanlar da, peyderpey müzayedeye konulacaktır.

Şirketlerde

Tenzilâtlı tarife

Devlet demiryolları idaresi bütün hatlara şamil umumî bir tenzilât projesi hazırlamıştır.

Proje gerek eşya, gerek yolcu nakliyatına şamildir. Eşya nakliyatında yüzde elli kadar tenzilât kabul edilmektedir.

Bundan başka hatlar üzerinde yirmi beşer kişilik motörlü otobüsler işledilmesi düşünülüyor. Yakında bunların tecrübeleri yapılacaktır.

Deniz fenerleri

Haber aldığımıza göre Tahlisiye İdaresi bu sene kara sularımızın bazı yerlerinde yeni deniz fenerleri yaptırmıya başlıyacaktır.

Bu fenerlerden büyük bir kısmı Karadeniz boğazı ile sahil cihetlerinde yapılacaktır. Bu suretle 150 yi tecavüz eden deniz fenerlerimize bu sene de birkaç tane ilâve edilmiş olacaktır.

Vilâyette

Yoklama işi

Mart yoklaması yaptırmayanlar maaş alamaz

Mütekait, dul, yetimlerin maaşlarının verilmesine devam ediliyor. Yalnız bunlardan mart yoklamasını yaptırmamış olanlara maaşları verilmemektedir. Bunlar, maaş tevziatının hitamında ve yoklamalarını yaptırdıktan sonra maaşlarını alacaklardır.

Maliye Vekâleti, Defterdarlığa gönderdiği bir tebliğde mart yoklamasını yaptırmamış olanlara Emlâk Bankasından da maaşlarının kırılamıyacağını bildirmiştir.

Jandarma Kumandanı

Jandarma Kumandanı bir meseleyi tahkik için Kartala gitmiştir.

Yeni baytar müdürü

Trabzon baytar müdürü Etem Bey İstanbul baytar müdürlüğüne tayin edilmiştir. Etem Bey İstanbula gelmek üzere yola çıkmıştır.

İdare Hey'eti

Vilâyet İdare Hey'eti dün Vali Muavini Ali Riza Beyin riyasetinde toplanmış ve bazı memurlara ait dairelerden gelen evrakı tetkik etmiştir.

Nafaka kesileeck

Kocası polis olan ve İzmitte oturan bir kadına mahkeme kararile nafaka bağlanmıştır.

Fakat bu nafaka bir müddettenberi kesilmediğinden kadın İstanbula gelmiş ve Müddeiumumiliğe müracaat etmiştir.

Müddeiumumilik parayı kesmiyenlerden bu paranın kesilmesini ve alâkadarlar hakkında takibat icra edileceğini Defterdarlığa bildirmiştir.

Evkafta

Memurların maaşı

Evkaf idaresi, memurlarına mart, hademei hayrata şubat aylıklarını tevzia henüz başlıyamamıştır. Bir çok mütekait ve haysat hâdemesi dün aylıklarını bir an evvel verilmesi için Evkaf'a müracaat etmişlerdir.

İnhisarlarda

Heyet Cenevreye gitti

İnhisarlar müdür muavini Mitat Bey tütün müstahsili ve müstehliki olan memleketler arasında ki ticarî münasebetleri ve Şark tütünleri meselesini tetkik için Milletler Cemiyetinin himayesinde Cenevrede toplanacak konferansa iştirak etmek üzere dün Cenevre'ye gitmiştir.

Mahkemelerde

Ekmek içinde heroin

Polis nezareti altındaki adama heroin vermeye kalkmışlar

Beyoğlu polis merkezinde nezaret altında bulunan acanta Kemal isminde bir adama yüzdirhem ekmek içinde heroin verirken yakalanan Yako ismindeki gencin dün ağırcezade muhakemesine başlanılmıştır.

Suçlu bu ekmeği Kemale verilmek üzere kendisine Agop isminde bir adamın verdiğini ve insaniyet namına Kemale götürdüğünü, ne Agobu, ne de Kemalı tanıdığını, ekmeğin içinde heroin bulunduğunu bilmediğini söylemiştir. Muhakeme şahit celbi için başka güne bırakılmıştır.

Şahit dinlenecek

Beşiktaş iskelesinde sandal iskelesine yanaşmak meselesinden zuhur eden bir kavga neticesinde rüsumat sandalcısı Adili yaralayarak öldürmekten suçlu Nuh oğlu Şevketle İzzet oğlu Behaettinin muhakemesine devam edilmiştir. Muhakemede dinlenen şahitlerin şehadetine maznunlar itiraz etmişler ve kavga esnasında ortalığın karanlık olduğunu, kimsenin birşey görmediğini söylemişlerdir. Muhakeme başka şahit celbi ve Bahattinin sabıkasının tahkiki için başka güne bırakılmıştır.

Tahliye edildi

Avrupaya altın kaçırırken yakalanan yataklı vagonlar şeftreni Marsel Billonun 300 lira kefalet akçesi mukabilinde tahliyesine karar verilmişti. Marsel Billo dün bu kefaleti vermiş ve tahliye edilmiştir.

Muhakemesine cumartesi günü devam edilecektir.

Şüpheli ölüm

Aksarayda Hulûsi Bey apartımanında oturan seyyar bileyici Halil efendinin zevcesi 40 yaşında Cemile Hanım dün Haseki hastanesinin vilâdiye kısmında ölmüştür. Cemile hanım bundan bir hafta evel Fatihte mühendis Süleyman Beyin evinde bir çocuk düşürmüş ve bunun üzerine hastaneye gitmiştir. Ölümün sebebi şüpheli görüldüğü için vaka adliyeye bildirmiştir. Müddeiumumilik tahkikat yapmaktadır.

Temyiz mi edecekler?

30-1-931 de sinema bileti parası vermek yüzünden Süleymaniyede Mehmet paşa yokuşunda Süleyman oğlu Abdüllahı öldüren Salih oğlu Mazharın muhakemesi dün bitmiştir.

Mazhar 6 sene ağır hapse 1000 lira tazminat vermiye mahkûm edilmiştir. Hüküm tefhim edilince davacı mevkiinde bulunan maktubun ailesi:

— Biz bu hükmü kabul etmeyiz, onu asınız, davamız davadır, demişler, fakat kendilerine hükmü temyiz etmeleri söylenerek salondan çıkarılmışlardır.

Vagon-li tahkikatı

Vagon-linin taşlanmasına ait tahkikata devam edilmektedir. Dün de hâdiseyi görenlerden ve o esnada hazır bulunanlardan bazıları dinlenilmiştir.

Nazım Hikmet B. in kitabı

Şair Nazım Hikmet Beyin gece gelen telgraf isimli eserinin müsaderesine karar verilmiş ve müddeiumumilik kararı zabitaya bildirmiştir.

Ayrıca kitabın müellifi ile kitabı bastıran kitapçı ve basan matbaa hakkında da matbuat kanununun kırkıncı maddesi mucibince takibata başlanmıştır.

Kanunun bu maddesinde şöyle yazılıdır:

" Padişahlık ve hilafetçilik yolunda ve komunistlik ve anarşistliğe tahrik eden neşriyatta bulunulmaz. Hilâfına hareket edenlere 6 aydan 3 seneye kadar ağır hapis cezası verilir."

FIKRA

Baharın arifesinde

Havaların hâlâ soğuk devam etmesine rağmen yer yer sümbüllerin, menekşelerin açtığını görüyoruz. Ağaçların dalları tomurçuklanmıya başladı. Ekser geceler, gök masmavi ve berrak oluyor. Her şey, her şey, bize ilkbaharın kapısına yaklaştığımızı hatırlatıyor.

Beş on gün sonra havalar ısınacak, rüzgârlar —bugün yalnız işportalarda gördüğümüz— kokusuz menekşe ve sümbüllerin kırlardan gelip taşan baygın rayihalarını getirecek. Ağaçların dallarında olgunlaşıp kemale eren küçük tomurcuklardan avuç dolusu yapraklar fışkıracak. Ve güneş, kollarımıza gerinmek ihtiyacını vererek kemiklerimizin içindeki uyuşuk ilikleri ısıtmıya başlayacak....

Kış, borası fırtınası; yağmuru tipisi ile bir harbi andırıyorsa, baharı, kanlı harplerden sonra gelen taze ve ceyyit bir sulha benzetebiliriz.

Fakat ne garin bir tezattır ki iki senedir insanlık, "ilkbahar" ı gizli bir ürperti ile karşılıyor. İki senedir ki burunlar, baharın arifesinde etraflarındaki havada hafif bir kan ve barut kokusunun uzaktan akislerini seziyorlar. Ve iki senedir ki insanlar, ağaçları göklere baş vermiş loş ormanların tatlı şırıltılarla akan billûr ırmakları kenarında âsude ve sakin su içerken meçhul avcıların ayak pıtırtılarını duymuş hassas bir geyiğin iri siyah gözlerine dolan endişe ve heyecanları yüreklerinin tâ içinde duyuyorlar.

Harp cephelerinde ölenlerin henüz toprak altındaki kemikleri çürümeden ve topların yıktığı mamurelerin enkazı üzerinde husranlarına ağlıyan kadınların henüz göz yaşları kurumadan Avrupanın göbeğinde milletlerin biribirleri için biledikleri kılıçların parıltıları, korkulu bir fırtınanın başlangıcını andıran şimşekleri andırıyor.

Salâhaddin ENİS

Bankalarda

Ziraat heykeli nasıl olabilir?

Ziraat Bankası İstanbul merkezinin Karaköy'deki yeni binası hevline Gazi Hz. nin cesameti tabiîyede bir heykeli konacaktır. Bu heykel için Güzel Sanatlar Akademisinin tavsiye ettiği altı sanatkârdan Hadi B. in modeli tercih edilmiştir. Heykel mumaileyhe ısmarlanmıştır. Bronzdan veya mermerden olması sanatkârın teklifine göre bankaca ayrıca kararlaştırılacaktır.

Banka binasının cephesindeki biri sanayii ve diğeri maliyeyi temsil eden iki heykel ortasına konulacak ziraat timsali için, banka, müracaat ettiği sanatkârların hiç birinden henüz nümune alamamıştır. Banka müdürü Ahsen B. evvelâ, bu heykel için ziraati temsil edecek şeklini tesbiti lâzım geldiğini, bu tesbit edildikten sonra âlenî müsabaka ile heykelin yaptırılacağını söylemiştir.

Temyiz kararı bekleniyor

Hali tasfiyedeki Ticaret ve Sanayi Bankasının alacaklılarına bir konkordato teklif edilmiş ve bu teklif edilen konkordato şekli, yapılan içtimada şifahî itirazları mucip olmuştur. Aldığımız malûmata göre, bu şifahî itirazlara rağmen konkordato tekligine tahrirî itiraz dermeyan edilmemiş, bilâhare teklifi imza edenlerle bu şekli kabul eyliyenler, alacaklıların kahir bir ekseriyetini teşkil etmiştir.

Konkordatodan evvel, tasfiye için iki ay mehil verilmişti. Alacaklılardan Karacabey Şirketi, bu mehile itiraz etmiş, temyiz de mehili nakzeylemişti.

Bu defa mahkeme, temyizce, mehil nakzedildiği için, nakızdan sonra konkordato yapılması, nakzı yakii ortadan kaldıramiyacağına karar verilmiştir.

Bunun üzerine tasfiye heyeti, mahkemenin bu kararına itiraz ve temyize müracaat etmiştir. Diğer taraftan Karacabey Şirketi de itirazından sarfınazar ettiğini bildirmiştir. Şimdi, temyiz kararı beklenmektedir.

Milliyet

Asrın umdesi "MİLLİYET" tir.

7 MART 1933

İdarehane : Ankara caddesi, 100 No.
Telgraf adresi : İst. Milliyet
Telefon Numaraları:
Başmuharrir ve Müdür : 24318
Yazı işleri Müdürlüğü : 24319
İdare ve Matbaa : 24310

ABONE ÜCRETLERİ :

	Türkiye için L. K.	Hariç için L. K.
3 aylığı	4 —	8 —
6 „	7 50	14 —
12 „	14 —	28 —

Gelen evrak geri verilmez.— Müddeti geçen nüshalar 10 kuruştur.— Gazete ve matbaaya ait işler için müdiriyete müracaat edilir. Gazetemiz ilânların mes'uliyetini kabul etmez.

BUGÜNKÜ HAVA

Yeşilköy rasat merkezinden aldığımız malûmata nazaran bugün hava bulutlu geçecek rüzgâr mütehavvil esecektir.

6-3-933 tarihinde hava tazyiki 764 milimetre hararet en fazla 10, en az 6 derece idi.

FELEK

Ben de onu Düşünüyorum

Nasrettin Hoca hikâyeleri her zaman zevk ile seyredilebilen ve her defasında başka bir tat alınan tablolar gibidir. Şüphesiz ki; beş on defa işitmiş olduğunuz bir hikâyeciği size gene nakledeceğim..

Bu defa da hoca bir bostandadır. Ve karpuz kavun koparmış, sepete koymuştur. O sırada bostancı yetişmiş soruyor:

— Burada ne arıyorsun?.

— Görmüyor musun havayı? Fırtına ile buraya düştüm..

— Karpuzları kim kopardı?.

— Rüzgârdan kopmuş olmalı...

— Peki, sepete kim koydu?.

— Ben de onu düşünüyorum...

Şimdi gelelim günümüze.. Şehir meclisi azasından Tevfik Amir Beyefendinin dünkü (Milliyet) te yeni yapılan apartımanlardan şikâyet eden şu sözleri intişar etti:

"İstanbul şehri esasen pek geniş olan beledî hududu içinde bir taraftan başı boş uzanıyor, yayılıyor, bir taraftan da yeni binalar Taksim, Firuzağa, Ayaspaşa ve Maçka gibi semtlere biribiri üstüne yığılıp duruyor."

Bir taraftan şehir başı boş büyüyor diye şikâyet ederken diğer tarfatan iki kasaptan mezbaha resmi almak için İstanbul sınırını Mecidiye köyünden ileriye atan tabiî bendeniz değilim, İstanbul belediyesidir. Maahaza bu bahsi burada bırakalım da Tevfik Amir Beyefendinin sözlerine gelelim: Bu sözleri okuyunca aklıma hocanın yukarıya yazdığım hikâyesi geldi.

Evet, Tevfik Amir Beyefendi tesiri rûzigâr ile Şehir Meclisine girmiş ve gene ayni tesirle yeni apartıman inşaatından şikâyet etmiş olabilirler.. Lâkin birisi çıkar da:

— Beyefendi Hazretleri! O halde Taksim Bahçesinin karşısındaki (Allah bağışlasın) yeni apartımanınızı kim inşa ettirdi.. Diye sorarlarsa buna Hoca merhum gibi:

— Ben de onu düşünüyorum... mu diyecekler acaba?

Şaşıyorum

Bir dostum var. Safça bir adamdır. Geçende gelmişti. Avrupadaki ekseriyet ve ekalliyet fırkalarından bahsediyorduk. Bana dedi ki;

— Yahu! Şaşıyorum. Bir takım adamlar Avrupada ekalliyette kalıyorlarmış... Ben hayatımda şimdiye kadar ekseriyetten ayrıldığımı hiç hatırlamıyorum. Bunlar nasıl oluyor da ekalliyette kalıyorlar bilmem. Muhakkak bu Avrupalılar sersem adamlar.

FELEK

Askerî bahisler

Mussolini ve İtalyan ordusu

Duçe'nin İtalyaya yaptığı değimli hizmetlerden birisi de İtalyan ordusunu asrî ve kuvvetli bir hale sokmaktaki muvaffakıyetdiri.

Bu bir hakikattir, ki ordusu zayıf olan bir millet yalnız dış düşmanlara karşı zayıf ve başı iğik kalmak ve vatanını onlara kaptırmak gibi bir tehlikenin önünde kalmıyor; ayni zamanda kendi memleketinin içinde çıkan kötülükler önünde dahi âciz bir mevkie düşüyor. Silâh hususunda, maneviyat ve irfanca yüksek kudretli bir ordu, bir memleketin her türlü tehlikelere karşı koyacak bir vasıtasıdır. Ordunun, millete disiplin, saygı, büyüklere ve büyüklüğe itaat duygusunu, tesanüt duygusunu, teşkilâtçılık duygusunu yayan ve aşılıyan en kuvvetli bir mekanizma olduğu da inkâr götürmez. Alman milletinin şöhret salan intizamcılığının, çalışkanlığının kaynağı ve kılavuzu eski ordusu olmuştur. Bolşevik ihtilâlinin dayandığı en mühim kuvvet dahi, aradan on yıl geçtiği halde, gene kızıl ordudur.

Her büyük adam gibi Mussolini de bunu pek çabuk anlamış ve İtalyan ordusunu ayaklandırmak, kuvvetli ve asrî bir temel üzerine tekrar kurmak işini programının ilk satırlarına yazmıştır.

İtalya için bu iş çok mühimdi; çünkü büyük cihan kavgasından sonra, bazı yerlerde olduğu gibi İtalyada dahi ordu düşmanlığı havası esmeğe başlamıştı. Sınıf mücadeleleri ve bunların doğurduğu idarî ve manevî bozukluklar İtalyan ordusunu çok müteesir ediyordu. Herkes askerlik bütçesinin düşmanı kesilmiş, meyvasız ve hâsılatsız bir sarfiyat telâkki edilen harbiye bütçesini kırpmak herkesin ilk hatırına gelen şey olmuştu.

Mussolini, evvelemirde (Mareşal Diyaz) ı (1) Harbiye Nazırlığı mevkiine geçirmekle işe başladı. Çok geçmeden Harbiye Nazırlığını, Hava kuvvetleri Nazırlığını ve Bahriye Nazırlığını da kendi mes'uliyeti altına aldı ve bu hareketile müşterek bir yön (2) üzerinde yürümek istediğini gösterdi ve orduyu yükseltecek büyük programı o zaman ortaya attı, ki bu programın başlıca kısımları bugün meydana getirilmiş bulunuyor.

Yeni programın başlıca temelleri şunlardı: Son derece gençleşmek, zabitlerin ve küçük zabitlerin meslekî şartlarını düzeltmek, ihtiyat zabitliğini ve bunların yetiştirme müesseselerini tekrar canlandırmak, mecburî askerlik müddetini on sekiz aya indirmek, asrî ve millî bir tâbiye yaratıp kabul etmek.

Erkânıharbiye heyeti tekrar canlandırıldı. Çalışıcı ve kuvvetli unsurların çabuk ilerilemeleri gözönüne alındı. Zabitlerin de geçim vaziyetleri düzeltildi. Evlenmek istiyen zabitlere paraca yardım edilmesi kabul edildi.

Yüksek tahsil gören bütün gençliğin ordunun zabitlik kadrosuna alınması, bu gençliğn mekteplerde ve darülfünunlarda askerlik tedrislerine tâbi tutulması için tedbirler alındı. Askerlik hizmetinden evvelki askerliğe hazırlık işlerine ehemmiyet verildi.

Neferin teçhizatı, besleme usulü yenileştirildi. Talim ve terbiye programları, büyük kavganın gösterdiği ihtiyaçlara uyacak surette basitleştirildi.

Teşkilâtta üçlülük prensipi kabul edildi. Böylelikle emir ve kumandada kolaylık imkânı elde edildi. Fırka, üç piyade alayından teşkil edildi. Üçlülük, en küçük birliklere kadar genişletildi. Hattâ yürüyüş nizamı bile üçlüleşti. Bu, manevra ve yürüyüşte serbestliği ve kolaylığı mucip oldu. Caddelerde ve yollarda genişlemesine çok yer kaplamaksızın yürümek faydasını verdi. Malzeme ve nakil vasıtaları tazelendi. Topçu silâhları asrileştirildi. Piyade silâhlarına, yakın mesafelerde sık bir ateş toplantısı yapılabilecek surette, yeni malzeme eklendi. Diğer askerî mekteklerdeki motörleştirme ve makineleştirme temayülleri için tatbik sahası açıldı. Müstahkem mevkiler, hudut koruma ve tahkimatı yenileştirilmekte ve genişletilmektedir.

Zabitlerin, kumandanların ve yardımcı sınıf ve silâhların kabiliyetlerini ölçmeğe yarayan fırka manevraları her yıl yapılmakta olup geçen 932 yılında fazla miktarda kuvvetlerin ve nakil vasıtalarının katılmasile büyükçe manevralar yapıldı. Bu manevralarda, bilhassa yeni vücuda getirilen çevik kıt'aların (süvari, bisiklet kıt'aları, motörleştirilmiş birlikler) sınamaları da yapıldı.

Bütün bu işler ve yenilikler harbiye bütçesini kabartmadan başa çıkarılmaktadır. Ordunun tedarik eylediği malzeme, millî iktisadiyatın lehine tesir yapmış; çünkü alınan her şey memleketin içinde yapılmıştır.

İtalyanın bugün asrî, disiplin sahibi, askerlik ruhu yükseltilmiş bir orduya malik olduğu söylenmektedir. Bu ordu, son yıllarda yapılan bazı müstemleke hareketlerinde gösterdiği muvaffakıyetlerle bu sözü tastik ettirmiştir.

İtalyanın hava kuvvetleri, kara ordusuna büyük hizmetler ve yardımlar yayacak kadar kuvvetlidir.

Hülâsa, Mussolini dış siyasetinin kuvetini, eskiye nispetle yer yüzünde çok fazla olan prestijini, memleket içindeki sarsılmaz mevkiini kendi elile yükseltiği İtalyan ordusuna borçludur.

CİNOĞLU

(1) Büyük cihan kavgasında Başkumandan olan.

(2) Yön: İstikamet, cephe.

İş ve İşçi

Milliyet bu sütunda iş ve işçi istiyenlere tavassut ediyor. İş ve işçi istiyenler bir mektupla İş büromuza müracaat etmelidirler.

İş isteyenler

SERMAYELİ ORTAK ARANIYOR

Teminatlı ve çok kârlı bir iş için Galata Kiredi Lione Bank arkası Melek han, No. 8-9.

* * *

Muktedir teşviyeci ve tornacı kaloriferci bon servisleri var ayni zamanda yeni harfler daktilo ve fransızca da mükemmel bilirim, gayet müsait şeraitle iş arıyorum, arzu edenler bir an evvel (Milliyet) gazetesine müracaatları rica olunur.

* * *

Kayıp çocuk — Bundan on altı sene evvel Kayserinin Tolas mektebine giden Ahmet berayi tedavi Üsküdar Validebağı mektebine gelmiş ve tekrar mahalline iade edilmişse de halen nerede olduğu belli değildir. Şimdi 18 19 yaşında olan bu çocuğu bilenlerin Üsküdar Bankinbağı Seferiye sokak 8 No. da Zöhre Hanıma bildirmeleri.

* * *

Hemşirem Bolunun Hayranlar Karyesinden Tombalak Ö ullarının la Bayram kerimesi Fatma hanım bundan sekiz on sene evvel köyümüzden İstanbula kaçırılmıştır. Bugün on sekiz yaşında olması lâzımgelen mumaileyhanın nerede olduğunu bilenler insaniyet namına Milliyet gazetesi iş bürosuna haber vermeleri.

* * *

"Resmî liseden mezun olan, fransızca, türkçe ve biraz ingilizce bilen bir matmezel çocuklara ucuzca dersler verir,, H. B. altında Milliyet gazetesine müracaatları rica olunur.

* * *

Kendim 12 senelik ustabaşıyım. Elimde diplomam vardır. Gazöjen, benzin, gaz motörleri mütehassısıyım. Buhran dolayısile şimdilik açıkta yım. Bon servislerim var. Taşraya da giderim. Adres: Milliyette rumuz Makinist Şi. Zi.

Yeni neşriyat

Odalar ve Sofalar

Genç ve kıymetli şairlerden Sabri Esat'ın son şiirleri Odalar ve Sofalar isimli beş formalık güzel bir cilt halinde intişar etmiştir. Naşiri Muallim Ahmet Halit kitaphanesidir. Tavsiye ederiz.

Hikâye

Gece kuşu

Ramazanın kadir gecesi.. Büyük cadde, elektrik ziyaları içinde şıkırdıyor.. Yan tarafta, içinde kırmızı alevlerle sinsi sinsi tutuşan dar ve loş bir sokağın kızıl ağzından cehennemden kaçar gibi fırlayan bir kadın.. Beyaz ve parlak ışıklar gözlerine dolunca tekrar karanlık bir sokağa dalıyor.. Ve senelerce üzerinde binlerce defa sürttüğü kaldırımlar ayaklarının altından kayar gibi sendeleye sendeleye kaçıyor.. Geçtiği yerlerin farkında değil, sanki yolunu kaybetmiş bir yabancı serseri.... Çarpuk ökçelerini tısırdatarak sokaklara girip çıkıyor.. Acaba aradığı ne? Hiç!.. Yalnız bildiği bir şey var: Geri dönemiyecek!.. İçinde cehennem alevleri tutuşan o kızıl loş sokağa bir daha dönemiyecek.. Çiyanların, akreplerin kaynaştığı o iğrenç ve kirli çukura bir daha dönemiyecekti. Her gece birkaç akur sarhoşa satacak eti kalmamıştı artık.. İskeletinin üstüne yapışık kalan bakiyesi bile kokuyordu.. Son sarhoşun piyaz kokan iğrenç homurtusundan; bu şehvetin şahlanmış gul yabanisinden nasıl kaçıp kurtulduğunu düşündükçe haşyetle arkasına dönüyor, sanki ensesine yapışmış kızgın bir mengene, o iğrenç ve korkunç homurtuların dolaştığı içinde kızıl bir cehennem tutuşan sefil sokağa onu, tekrar sürüliyecekmiş gibi, daha dola şık daha titrek adımlarla hızlanıyordu...

* * *

Kumkapı viranelerinde başlayan sefil maceraları ona bir vak'adan sonra şöhret vermişti. On sekiz yaşında iki külhan beyi delikanlı, uğurunda sustalı çakılarla vuruştuktan sonra can yakan Rühsar ünvanını almış, seviyesi birdenbire Kumkapıdan Beyoğluna kadar yükselivermişti!

Rühsar, kasketleri sol kaşlarının üstüne eğilmiş uçarı şoförlerin gözbeği idi. Onsuz geçen âlemler tatsız ve tuzsuz olurdu. Kendisini Beyoğluna yerleştiren hovarda sevdalısı da bir şofördü.

.... Rühsar günden güne düşüyor. Günden güne paçavralaşıyordu. Her sürülen el cildine yıkanmaz bir damga vuruyordu. Şimdi artık şoförler de yüzüne bakmaz olmuşlardı. İranlı kahveci çıraklarile, küfeci melez oğlanları, kızıl gölgelere sinerek beklediği dar sokaklardan onları kollarından çeke çeke, yılışa yılışa sefil inine sürüklüyordu... (Bu pastırma ve piyaz kokan yılışık âşıklardan nasıl iğreniyordu şimdi!.. Hattâ en temiz, en güzel, en kibar bir erkek bile onu ürkütüyor ve tiksindiriyordu.. Bir daha dönemiyecekti. Kızıl cehennem alevlerile sinsi sinsi tutuşan o korkunç sokağa, piyaz nefesi sinmiş odasına, kaloderma ve karmen lekeli pis yatağına artık bir daha dönemiyecekti.. Fakat nereye sığınacaktı?!. Yorgun kemiklerinin bir yere yıkılmağa ihtiyacı vardı.. İnce ve buz gibi bir yağmur damarlarını sızlatıyor, içinden diken diken kabaran ürpertiler kirpi gibi dikilmiş tüylerinin arasında bir kutüp rüzgârı gibi ıslık çalıyordu.. Nereye ve kime sığınacaktı?. Yer yüzünde bu kokmuş vücudü kabul edecek hangi çatı vardı?. Belki mezarlar bile içini tersine çevirerek isyan ederdi!... Rühsar bir imdat bekler gibi başını göklere kaldırdı. Göklerde bu dinî gecenin bütün huşuu beyaz bulutlar halinde toplanmış gibiydi. Karanlık maveralardan süzülen esrarlı bir merhamet nuru bu günahkâr başa da affinden esirgemiyordu.. İşte oraya sığınmak için ufunet kokan cesedini; onu böyle ele alınmaz bir iğrençlikle ufunetlendiren çamurlu kaldırımlara bırakmak istedi. Ve bir hamlede kendini tenha caddeden var hızile kasırgalanan bir otomobilin altına fırlatıverdi...

Korkunç bir çığlık!.. Vahşi bir homurtu!!.. Birkaç saniye sonra geri dönen tek tük yolcular baygın kadını caddeden kaldırdılar. Köşe başındaki muhallebici teneke maşraba ile yüzüne bol bol su serpti. Günahkâr kadın gözlerini açtığı zaman şoför ağzını dolduran kalın bir küfrü onun yüzüne salıverdi:

— Uğursuz karı!. Gece vakti başımı belâya sokacaktın..

Kadın inildedi:

— Uğursuz sensin.. Niçin beni kurtarmadın?!.

— Daha nasıl kurtulacaksın?! Serçe parmağım bile kanamamış..

— Ben başımın gövdemden ayrılmasını istiyordum!.

Şoför alaya başladı:

— Vay küçük hanım vay!.. Demek sen canından bıkmış bir nazeninsin ha?. Bilemedim affet..

Kadın cevap veremedi. Yalnız iç acılariyle bir feryat kopardı. Şoför ona yaklaştı:

— Hele dur canım.. O kadar afiye lüzum yok!. Yüzünü kaldır bakayım? Sesin bana hiç yabancı gelmiyor!.

Şoför fenerini kadının yüzüne çevirince haykırdı!.

— Vay Rühsar!.. Sen ha?.

— Evet ben Rühsar.. Deminden beri ben seni tanıdım.

— Öyleyse neye kendini tanıtmadım!.. Eski dost ne de olsa düşman olur mu?... Bak kılına bile hatâ getirmedim.. Haydi gir arabaya. Seni Hürriyet tepesine götüreyim.. Biraz açılırsın. Birkaç kadeh te çakıştırırız. Daha dünyada kısmetin varmış köfte hor!..

Kadın birden bire yalvardı:

— Bana bir iyilik yapmak ister misin?.

— Yüreğim yufkadır bilirsin.. Söyle bakalım.

— Öylese beni, Beyazıt camiine kadar götürüver!.

— Ne o?. Tövbe istifar mı?. Daha zaman var ayol.. Ne acele ediyorsun?. Allah baba her zaman hazır ve nâzır!...

Genç hovardanın alayı boğazında düğümlendi. Günahkâr kadının sürmesiz gözleri, bir bakirenin gözleri kadar lekesiz ve temizdi. Bu ruh kaynaklarından sızan hisler çok acıklı idi. Şoförün tavrı birden bire sakinleşti.. En hürmet ettiği bir müşteriyi kabul ettiği tarzda arabasının kapısını açarak kasketini çıkardı.

* * *

Beyazıt camiinin kandillerinden bu ramazan gecesi daha nurlu ışıklar akıyor.. Kuran seslerinde dalgalanan af, merhamet ve gufran vaadi, eğilmiş başları şefakatle okşayor.. Ve tövbekâr kadın bir köşede gölgeleşmiş hıçkırıyor...

* * *

Şimdi Rühsarın Süleymaniye taraflarında küçücük, tertemiz bir odası var.. Yeni silinmiş fakir ve çıplak tahtalarında yabancı erkek izleri yok. Odasının sakin havası artık piyaz ve ispirto kokmuyor... Her köşesine pencerenin önündeki fesliğenlerin ferah lı ırtı sinmiş.. Tek şilteli bir yatağı yonca ve levanta çiçeği kokuyor..

N. M.

YARIN AKŞAM
OPERA'da
TANNENBERG HARBİ
FİLMİNİ GÖRMEYE HAZIR OLUNUZ.

Yarın akşam ELHAMRA Sinemasında
Bir san'at harikası - şaheseri göreceksiniz:
Sinemanın en güzel yıldızı
MARLENE DİETRİCH
tarafından ibda edilen Fransızca sözlü
SARIŞIN VENÜS
MARLENE DIETRICH bu filmde hakikî ve yakıcı sesi ile Fransızca Almanca ve İngilizce şarkı söylemektedir.
Biletlerinizi evelden aldırmanız rica olunur. Tel: 40118

İttihadı Millî
Türk Sigorta Şirketi
Harik ve hayat üzerine sigorta muamelesi icra eyleriz
Sigortaları halk için müsait şeraiti havidir
Merkezi idaresi: Galatada Ünyon Hanında
Acentası bulunmayan şehirlerde acenta aranmaktadır.
Tel.: Beyoğlu : 4887 478

VEFAT

Esbak İstanbul müddeiumumîsi şehrimizin meşhur avukatlarından İsak Ferera Bey dün sabah müptelâ olduğu hastalıktan kurtulamıyarak Nişantaşında oturduğu apartımanda vefat etmiştir. Cenaze merasimi bugün saat 12 de Galatada Küçük Hendek (Şişhane civarı) Kenesed İsrael sinagonunda icra edilecektir. Cenabı hak gariki rahmet eyliye.

İSTANBUL BELEDİYESİ
Darülbedayi temsilleri
İstanbul Şehir Tiyatrosu
Bugün suvare saat 21,30
RENKLİ FENER
Nakleden Ertugrul Muhsin Bey 3 perde piyes
Salı günü Muallim ve Talebe gecesi çarşamba Zabitan gecesi
Parşembeden itibaren Büyük ikramiye opereti
718

RADYO

Bu günkü program

İSTANBUL, 1200 m.
18 - 18,45: Makbule Hanım.
18,45 1 19,30: Orkestra.
19,35 - 20: Fransızca ders (ilerlemiş olanlara).
20 - 20,45: Hikmet Rıza Hm.
20,45 - 21,30: Hafız Ahmet Bey.
21,30 - 22: Nimet Vahit Bey.
22 - 22,30: Gramofon, Ajans ve Borsa haberi, saat ayarı.

ANKARA 1538 m.
12.30 - 13.30 Ankarapalas orkestrası
18 - 18,40: Orkestra. Ouverture Freischüz, Dans fantastique No. 1.2. 3.4. Fantaisie Paillase.
18.40 - 19.10 Gramofon.
19.10 - 19.40 Viyoloncelle konseri (Edip B. tarafından).
19.40 - 20.10 Gramofon.
20.10 Ajans haberleri ve hava raporu

MÜNİH 532 m.
17.45: Konser. — Müsahabe ve konferans. 22.35: Duet şarkıları (Sopran muganniye iştirakile). 22.45: Piyano - Keman konseri.

Viyana 517 m.
18: Schönbrun'dan naklen: Charly Gaudria tagannili cazı. 19.15: Müsahabeler. 21.10: Orijinal Viyana musikisi (tagannili). 22: Max von Schillings'in idaresinde senfonik konser. (Vagner, Schillings, Beethoven). 23.50: Tagannili caz.

Milâno - Torino - Floransa
20: Plâk. 20.45: Keza. 21.35: Franz Lehar'ın "Eva" (Havva) isimli opereti.

Prag 487 m.
18.55: Plâk. - Müsahabeler. 20.35: Dvorak'ın eserlerinden "Jakobinli" operası. 23: Haberler. 23,20: Plâk.

Bükreş 394 m.
20.45: Plâk. 21: Tagannili konser. 21.25: Senfonik konser. 22.20: Devamı (Schumann).

Breslâv 325 m.
20.40: Konser. - Müsahabe. 22: Frankfurt'tan: Operet parçaları. - müsahabeler. 23.55: Flehnsburg'dan: konser.

Milliyet'in edebî romanı: 41

MAKEDONYA

Aşk, Kin, Politika ve Kan..

Müellifi: Nizamettin Nazif

— Sen de ama toymuşsun ha.. Hiç bu iş yabancı adama bırakılır mı? Arabacılara paralarını peşin veriyordum. Çuvalları arabalara yüklüyorlardı. Fakat arabaları bizim adamlar kullanıyordu. Onlar dükkânım karşısındaki meyhanede oturup bekliyorlardı. Tam on beş gün sonra..

Bu anda, dışarıdan bir yaylım ateş sesi gelmişti. Komiteciler yerlerinden kalkarak pencereye doğru koşmak istediler. Metropolit onları göğüslerinden itti:

— Telâşa lüzum yok. Geçen sene "Sarakoff" un yanından kaçan bir hain cezasını gördü. Onu dün gece köyünde basmışlar, bir saat evvel de huduttan içeriye kaçırmışlardı. Yerlerinize oturun da hikâyemi bitireyim. Nerede kalmıştık? Ha.. tam on beş gün sonra işimiz bitmişti. Boşnak hanından Osmanlı Bankasına kadar, içinde rahat rahat gidip gelinecek bir tünel kazmıştık. Keşişlere "haydi artık siz gidiniz,, dedim. Varna için bilet aldılar, vapura bindiler. Bombaları tutuşturmak vazifesi bana verilmişti. O gece sabaha karşı tünele daldım, en nihayetine kadar gittim. Tahmin ediyordum ki orası tam büyük kasanın altındadır. Bir meşin çanta içinde altı bomba götürmüştüm. Bunlardan üç tanesini kurdum, toprağın içine yerleştirdim. Saate baktım, alaturka dokuz buçuk.. Bombaları beş saat sonra patlıyacak şekilde kurmuştum. Yani tam alaturka iki buçuk dedi mi? "gümbürrr!" banka uçacaktı. Malûma bu saat tam iş saatidir. Fakat dükkâna dönünce bir de ne bakayım, bombaları yanlış koymamış mıyım.. Çantada iki türlü bomba vardı. Biri ufak biri büyük.. Ben üç tane büyük bomba koymağa karar vermişken bir tane büyük iki tane küçük koymuşum. Tekrar kalktım, tunelin ucuna gittim. Küçük bombaları toprak tan çıkardım, yerlerine iki tane büyük bomba koydum. Sonra bunları çantaya yerleştirdim. Dükkândan çıktım.. Cebimde vizeleri tamam bir Fransız pasaportu vardı. Hemen rıhtıma.. gel sandal. Atladım içine çektim vapura.. Bir kamara tuttum. Yatağa uzandım (1). Kendimden geçmiş, uyuyuvermişim. Aradan ne kadar geçti bilmem.. Korkulu bir rüya görür gibi oldum. Uyanmışım..(2) Fakat sen misin uyanan? "Cınnn!" diye bir ses işittim. Şöyle bir kulak verdim. Bir "cınnn!" daha duydum. O anda kendimi toparladım. Ses çantadan geliyordu. Çanta.. bombalar.. Eyvaaah!.. o anda hatırladım. Topraktan çıkardığım bombalar kurulu değil miydi. Halbuki ben acele ile onların yaylarını boşaltmağı unutmuşum. Bir deli gibi odadan fırladım; merdivenleri bir solukta çıktım; bazı Komisyoncular yolcularını teşyie gelenler sandallara biniyorlardı. Kimseye çaktırmadan onlara karıştım.

Metropolitin o gün ne müthiş heyecan geçirdiğini anlamak için şu andaki haline bakmak kâfi idi. Dudakları bembeyaz kesilmişti. Komiteciler de ayni heyecana tutulmuşlar, cankulağıyla dinliyorlardı.. Bir yudum şarap içti.. Sonra kesik kesik cümlelerle hikâyesini tamamladı:

— Henüz üç sandal boyu ya ayrılmış, ya ayrılmamıştık ki birden müthiş bir taraka işitildi. Vapur zelzeleye tutulmuş bir tahta ev gibi sarsıldı. Patlıyan bir künkten su nasıl fışkırırsa gövertesinden öyle bir duman çıktı. Arka direğinin çatırdıyarak kırıldığını ve uçan bacasının yüz adım ötede denize düştüğünü gördüm. Sandaldakilerin az kalsın yüreklerine inecekti. Hele o anda şehirden de bir ikinci infilâk sesi gelince hepsinin korkudan dilleri tutuluverdi. Bankanın altına koyduğum bombalar da tam zamanında patlamışlardı.

Komitecilerin ikisi bir ağızdan:

— Bravo Metropolit Efendi! — diye bağırdılar —

Papasa bu hatıranın pek pahalıya malolduğu anlaşılıyordu. Bir kaç dakika kadar boynundaki salibin gümüş zincirile oynıyarak gözlerini odanın meçhul bir noktasına daldırdı. Sonra gülümsemeğe çalışarak;

— Demek istiyorum ki; — dedi — insan ne derece ihtiyatlı hareket etmeğe alışkın olursa olsun, zaman geliyor ki başı belâya giriyor. Onun için ben Donçe kaptanı kabahatli bulmuyorum. Düşününüz bir kere.. Ya daha derin bir uykuya dalsaydım da cehennem makinesinin çanını işitmeseydim. Malûma.. Bizim "Tüfekçiyef" makineleri patlamazdan evvel ancak beş defa, o da hafifçe çalarlar.

Bu sırada dışarıdan çan sesleri gelmeğe başlamıştı. Komiteciler bilâihiyar ürktüler. Kerâsimof kendini tutamadı, güldü:

— Ne o? Çan sesi dedisek böylesi değil ayol.. Bu bizim manastırın çanı.

Pencereye doğru yürüdü. Kendi kendine mırıldanıyordu:

— Manastırın çanı ama.. Dua vakti daha gelmedi. Acaba niçin çalınıyor bu çanlar?

Ve sesini yükselterek;

— Şimdi.. — dedi — Yapılacak şey Donçe Kaptanın intikamını almaktır.

Şişede şarap bitmişti. Odada üç beş dakika bir sükût oldu. Sonra dehlizde koşarak geçen bir kaç nalçalı kundura sesi aksetti. Ve çan sesleri henüz durmuştu ki kapı birdenbire açıldı. Uzun karasakallı bir keşiş, çapaklı gözlerini uğuşturarak;

— Pederim.. — dedi — Sizi bekliyorlar.

(Devamı var)

(1) O devirlerde "şilep" lerin acenteleri olmaz, biletler ekseriyetle vapur içinde satılırdı.

(2) Bu vak'a aslında böyle cereyan etmemiştir. İşin hakikatini ileride göreceğiz.

MEMLEKETTE

Samsunda ticaret işleri

Samsundan Ankaraya şayanı dikkat bir rapor gönderildi

SAMSUN, (Milliyet) — Samsunun bugünkü iktısadî vaziyetinin Samsun Ticaret odası reisi, azaları ve müntehibi sanileri tarafından mahafili aidesine bildirilmesi takarrür etmiştir.

A — Samsunda 1932 senesi zarfında iktısadî ve ticarî vaziyet ve muamelât tüccar ve halkın lehine inkişaf etmiştir. Bu müsait ve hayırlı terakki devam etmektedir. Bu inkişaf hem istihsal, hem satış sahasında hepimizin yüzünü güldürmüştür. Önümüzdeki seneye büyük emniyetle girmekteyiz.

B — Çok büyük müşkülâta uğramış olan Samsun iktısadiyatı hükûmetimizin cezrî ve çok isabetli kanun, karar ve emirlerile kurtulmuştur. İhracatımız artmış, ithalât azalmış ve mal satım kıymeti yükselmiştir.

Takas, döviz ve kontenjan mukarreratı, millî malî müesseselerin yardımı, Samsun - Sivas şimendiferinin doğrudan işletmeye açılması üzerine, vapurculuk ve nakliyat işlerinde ve bütün iktısadî meselelerde İktısat vekâletinin bu müsbet karar ve emirleri ile iktısadî hayatımızda kuvvetli bir canlılık başlamıştır. İstok ihracat malları fevkalâde azalmış, evvelki seneler malı hiç kalmamıştır. Yeni yıl istokuna iyi müşteriler çıkmıştır.

C: Alım satımdaki canlılık, istihsal ve iktısat sahalarındaki hareketler tesiri ile umumî hayat şartları düzelmiş, cihan buhranının Samsun üzerindeki tabiî tesirleri asgarî hadde inmiştir. İktısadî müvazene memleket lehine normal neticeler üzerindedir.

D — Bütün Samsun müesseseleri, sermaye, iş ve güç sahipleri namına hük!metimizin devam etmekte olan ve Samsunun ticarî ehemmiyetini daima gözönünde bulunduran bu çok doğru ve hayırlı karar ve isabetli görüşlerinin fili, maddî semere ve neticelerini idrak ederek refaha kavuşurken ferden her birimizin üzerimize düşen vazifeleri azamî surette yapmağa savaşmakta devamı borç bildiğimizi temin eyleriz."

Bilgi sevgisi

Denizlide on bir bin çocuk okuyor

DENİZLİ, (Milliyet) — Denizli vilâyetinde 108 mektep vardır. Yedisi vilâyet, altısı kaza, diğerleri nahiye ve köylerdedir. Tahsil yaşındaki on bir bin çocuk okutulmaktadır. Vilâyette 240 muallim çalışıyor. Vilâyet dahilindeki mekteplerin çoğu yenidir İki seneden beri 150 bin lira sarfiyle ikisi vilâyet, biri Davas, diğeri Sarayköyde dört büyük mektep ile yirmi köye yeni mektep yaptırılmıştır. Köy tedrisatının takviyesi için hazırlanan 20 senelik program ikmal edilmiştir. Bu proğrama göre vilâyetin 170 yerinde mektep açılacak ve tahsil yaşında ki çocuklar okutulacaktır. Merkeze uzak köyler için mütevazi birer pansiyon tesis edilecek ve bu pansiyonların yalnız tesisatı bütçeden temin edilecektir. Program yakında Maarif vekâletine arzedilecektir.. Bir sureti meclisi umumîye verilmiştir. Bu sene on bir köyde bu programa göre merkez usulü tatbik edilecektir. Millet mektepleri her sene mektebi olan yerlerde açılıyordu. Vilâyet dahilinde şimdiye kadar 17821 erkek ve yedi bin altı yüz on dokuz kadın olmak üzere 25440 vatandaş şahadetname almıştır. Bu sene mektebi olmıyan 12 köyde açılmış ve tahsil mecburiyetindeki çocuklar da devama mecbur edilerek 1600 talebe devam ettirilmiştir.. Gelecek seneki mesai bu noktada teksif edilecektir. Vilâyetin 17 halk okuma odası vardır. Bunlardan altısı köylerdedir. Vekâlet neşriyatı ve mecmualar muntazaman okuma odalarına gönderilir. Kaza ve nahiye okuma odalarına yevmî gazeteler abone edilmiştir. Denizli halk okuma odası çok mükemmel bir kütüphanedir. 2000 kitap vardır. Her sene tezyidine çalışılıyor. Bu sene 109 kitap ilâve edilmiştir. Yedi yevmî gazete ile beş mecmuaya abonedir. İlkmektepler himaye heyetleri çok çalışıyorlar. Vilâyet ve kaza merkezleriyle üç nahiyede 363 talebeye elbise ve ayakkabı yaptırılmış ve 200 talebeye her gün sıcak öğle yemeği verilmektedir. Orta tahsil gören fakir talebe için bir pansiyon açılmıştır. Bu pansiyonun şimdilik yalnız bina icarı ile bazı müteferrik masrafları temin edilmiştir. Denizli münevveri bol olan bir vilâyettir. Yüksek tahsil hevesi çoktur. Halen İstanbulda yüksek tahsil takip eden 50 talebesi vardır. Denizlide bir lise açılırsa bu adet daha çok olacaktır. Gelecek sene lâğvedilecek köy muallim mektebi binası ve tesisatı liseye kâfi gelecektir. Dil derleme işine büyük bir ehemmiyet atfedilmiştir. Birer müstakil ocak olan mekteplerden her gün yüzlerce fiş gelmekte ve haftada iki defa içtima eden vilâyet derleme heyetinde tetkik edilmektedir. Derlenen ve tesbit edilen 165 fiş merkeze gönderilmiştir.

Kıyafet balosu

SAMSUN, (Milliyet) — Türk Yükseltme cemiyeti tarafından Kurban bayramının ikisinde Samsunda ilk defa olarak kostümlü bir balo hazırlanmış ve mükemmeliyetin temini için lâzımgelen bütün tertibat alınmıştır. Samsunun bütün güzideleri hararetli surette baloya hazırlanmaktadırlar.

Sıvasta konser

SİVAS (Milliyet) — Şehrimiz Halkevinin açıldığını geçen mektubumda bildirmiştim. Halkevimiz kapılarını halka açmıştır. Ve yüzlerce yurttaş Eve karşı çok alâkadar olmağa başlamıştır.

Bu defa Evimiz salonunda bir konser verilmiştşir. Konser muhitte büyük alâka uyandırmıştır.

Samsun Belediyesi

Belediye azasının toptan istifası bekleniyor

SAMSUN, (Milliyet) — Umumî kanaate göre Samsun belediye meclisinin daha tabiî ve salim bir tarzda çalışması zarurî görülmektedir. Bunu anlayan meclis azasının yüksek feragat göstererek toptan istifade etmek suretile memlekete hakikî bir hizmet yapmalarına her an intizar edilmektedir. Bu cereyanın başında bilhassa reisin bulunduğu ve mecliste mühim bir ekseriyete istinat ettiği söylenmektedir. Samsunun ihtilâflı işlerini büyük bir dikkat ve isabetle hal ve fasletmeğe başlayan yeni fırka reisimiz bilhassa gençliğe samimî çalışma sahaları açmağa ve onları dedi kodudan boşuna vakit geçirmekten kurtarak memlekete ve fırkamıza faydalı işler gördürmeğe sevketmekte çok muvaffak olmaktadır.

Ticaret odası intihabı

SAMSUN, (Milliyet) — Ticaret ve Sanayi odası için seçilecek aza adedi üzerinde noktai nazar farkı çıktığından keyfiyetin İktısat Vekâletinden sorulmasına lüzum görülmüştü. Vekâletten cevap gelmiş ve salı günü intihap yapılmıştır.

Samsunda bulunmayanlar hariç olmak üzere odaya mukayyet tüccarın yüzde doksanı hararetli surette intihabata iştirak etmiş ve neticede büyük bir ekseriyet oda heyeti zirdeki surette teşekkül etmitşir: Reis: Yelkenci zade Şükrü, ikinci reis: Mirza zade Şevki, İskefyeli zade Emin Ali, Kuğu oğlu Süleyman Rıza, Arap zade Rüştü, Delikara zade Şükrü, Şahin zade Nuri beyler. Bütün Samsun yeni oda heyetinin teşekkül tarzından dolayı memnuniyetini göstermekte ve kendilerinden çok işler beklemektedir. İntihaptan bir gün sonra fırka reisi Antalya meb'usu Dr. Nazifi Şerif Beyin riyasetinde hususî bir konuşma ve düşünme toplantısı yapılarak ticaret odasının çalışma programının anahatları, ve tüccarların nasıl çalışmaları lâzım geleceği tesbit edilmiştir.

Mardinde ortamektep

MARDİN, (Milliyet) — Binası ve tesisi masrafı vilâyet ve belediye bütçesinden temin edildiği takdirde 334 - 333 ders senesinde şehrimizde bir orta mektep açılması takarrür etsiği hakkındaki Maarif vekâletinin iş'arı üzerine vilâyet umumî meclisi mevcut olan binanın tamiri ve masarifi tesisiye için bütçeye 3000 lira tahsisat koymuştur.

Kar fırtınası

TRABZON, 5 — İki günden beri yağmakta olan kar dün kesilmiş ve fırtına durmuştur. Fırtına ve kar esnasında don olmadığından, çiçeklenen ağaçlara hiç bir zarar gelmemiştir.

Kurt hücumu

MALKARA — Bir hafta evveline kadar devam eden kar fırtınası yüzünden bazı köylere kurt inmiştir. Şahin ve Hamit köylerindeki ağıllarda kurtlar büyük ziyan yapmışlardır. Bir ağıldan 8 koyun 7 kuzu almışlardır. Yılanlı köyünde de kurtlar iki gecede 18 koyun parçalamışlardır. Köylüler şimdi toplu bir halde ve sürek avı şeklinde kurt avına çıkmışlardır.

Izmirde ziraat

Bu seneki vaziyet her noktai nazardan iyidir

İZMİR, (Milliyet) — İzmirin buseneki ziraî vaziyeti etrafında şayanı dikkat ve memnuniyet bazı malûmat elde ettim. Hassaten vali Kâzım Paşanın büyük himmetlerile kooperatif faaliyeti her türlü takdirin fevkinudedir. Aldığım malûmatı aynen bildiriyorum.

İzmir vilâyetinin bu seneki sonbahar ve kış hububat ziraati yekûnu 418,111 dönümü arpa, 385,251 dönümü buğday, 58,803 dönümü çavdar, 34,921 dönümü yulaf olmak üzere 897,086 dönümden ibarettir.

Geçen senenin sonbahar ve kış hububat ziraati yekûnu ise 281,220 dönümü arpa, 264,729 dönümü buğday, 30.85 dönümü çavdar, 16,320 dönümü de yulaf olmak üzere 592 bin 354 nönümdü. Yani geçen seneki 600,000 bin dönümlük hububat zeriyatına mukabil bu seneki sonbahar ve kışlık hububat zeriyatı İzmir vilâyetinde 900,000 bin dönüme yaklaşmıştır. Bu hesap geçen seneye nazaran bu sene çok fazla ekilişi göstermektedir. Havaların bugüne kadar seyri ziraat için pek müsait bir tarzda devam etmiş ve etmekte bulunmuştur.

1932 senesinde vilâyet dahilinde ehemmiyetli bir nisbette zuhur eden tarla fareleri ile ziraat daireleri şiddetli bir mücadeleye girişerek memleketin mezruatı bu âfetten bir zarar görmemiştir.

Bu senenin nihayetinde bu âfetin tamamile kökü kazılmış olacaktır. Gerçi hali hazırda Bergama kazası dahilinde bir mikdar fare varsa da geçen seneye nisbetle pek ehemmiyetsiz görülmektedir. Bununla da mücadele devam ediyor.

Geçen sene vilâyet dahilinde biraz çekirge çıkmıştır. Fakat vaktinde yapılan mücadelede bu âfetin de mezruata bir zarar vermeden önü alınmıştır.

İzmir ve mülhakatında ziraî bir inkılâp husule getirmeğe pek müsait müesseseler gün geçtikçe terakki etmekte ve çiftçiye faideli hizmetler görmektedir. Bu müesseselerin başında Emraz ve haşarat enstitüsü vardır. Emraz ve haşarat enstitüsünün çiftçiler nazarında ehemmiyeti gün geçtikçe ziyadeleşmektedir.

Filhakika bağında ve bahçesinde hastalık gören bir çiftçi hemen ziraat müdüriyeti delâletile bu müesseseye müracaat etmekte ve buradan öğrendiği tedavi usul ve tavsiyelerini ehemmiyetle tatbik ederek amelî faidelerini görünce alâkaları daha ziyade artmaktadır.

ZİRAAT MEKTEBİ

Memlekete nümune olacak kıymetli faaliyetler göstermektedir. Bilhassa geçen ağustos ayı ortalarında köy muallimlerinin bir kısmı için de mektepte yapılan ziraî kurslar memleket ziraati için hakikî faideler temin etmiştir. Ve bu kurslar böylece devam ettiği takdirde şümullü neticeler alınacağı şüphesizdir.

ZİRAİ KREDİ KOOPERATİFLERİ

Bilhassa faizin tahribatından köylünün kurtulması için teşekkül eden ve müessir yollarda yürüyen vilâyetin Ziraî Kredi Kooperetifleri mikdarı eylûl 932 vaziyetine nazaran 65 olmasına rağmen birinci kânun vaziyetine göre bu mikdar 77 adedine ulaşmıştır. Önümüzdeki ilkbahara kadar bu mikdarın 90 a çıkarılması kararlaşmış ve ona göre tertibat alınmıştır.

SATIŞ KOOPERATİFİ

İlk ve son turfanda sebze ve meyva istihsali ile maruf Yalçova, Narlıdere, Şimikler, Dedebaşı, Soğukkuyu, Burnova, Pınarbaşı, gibi İzmir şehri kıyılarında bulunan ve zaman zaman Ankaraya, İstanbula Yunanistana, Mısıra ihracat yapan bir çok yaş meyva ve sebze müstahsilleri İzmir hancılarının muhtelif namlar ile aldıkları faiz ve komisyonların altında ezilmemeleri için bir satış kooperatifi teşkilini arzu etmişler ve Ziraat Bankasınca yapılan tetkikat neticesinde Banka müdüriyeti umumiyesince tanzim kılınan ve tasdike iktiran eden mukavelename üzerine satış kooperatifi teşekkül etmiş ve derhal işe başlamıştır.

Bu kooperatifin hakkile canlanabilmesi için Ziraat Bankası umum müdürlüğünce yardım görmesi ehemmiyetle takip ediliyor. Bu kooperatif için son zamanlarda Ziraat Bankası umum müdürlüğü esas itibarile vasi mikyasta yardımda bulunmağı kararlaştırmış ve bazı tetkikat yapılarak bildirilmesini İzmirden istenmiştir. Bu tetkikat ve tahkikat neticelenince satış kooperatifi daha canlı bir şekilde iş görebilecektir.

— MUAMMER

Tokat valiliği

TOKAT — Vali Ali Rıza Bey tekaüde sevkedilmiş, yerine vekâleten Ödemiş kaymakamı Recai B. tayin edilmiştir.

Hilmi Bey

Birinci umumî müfettiş işbaşında

MARDİN, (Milliyet) — Geçen pazartesi trenile şehrimize gelen birinci umumî müfettiş Hilmi Bey istasyonda vali Talât ve meb'usumuz Abdülrezzak beylerle umumî müfettişlik istihbarat müdürü Osman ve İzzet beyler, vilâyet jandarma kumandanı, maarif heyeti, belediye ve ticaret odası reisi ve daha birçok zevat tarafından karşılandılar ve şehre yakın polis, jandarma, bir kıt'a askeriye ve mektep talebeleri tarafından selâmlandılar.

Vilâyet konağına misafir olan müfettiş bey biraz istirahatten sonra belediye tarafından şereflerine verilen öğle ziyafetinde hazır bulundular ve geceyi Mardinde geçirdiler. Ertesi gün vilâyet makamını ziyaret ettikten sonra Diyarıbekire hareket eden Hilmi Beyi ayni zevat vilâyet hududuna kadar selâmlamışlardır. Valimiz Talât B. ile, Urfa valisi Nizamettin beyler müfettiş beye refakat ederek Diyarıbekire gitmişlerdir.

Aydın sporu

Canlı bir faaliyet gösteriliyor

AYDIN, (Milliyet).— Aydın kardeş spor yurdunun, senelik kongresi Halkevi salonunda toplandı. Kongreyi reis Şükrü Bey açtı. Riyasete Vali Feyzi, kâtipliklere Osman Hilmi, ve Hasan Tahsin Beyler seçildiler.

Reis Şükrü Bey, idare heyetinin bir senelik çalışma raporunu okudu. Rapor ittifakla kabul ve tasvip olundu ve idare heyetine teşekkür edildi.

931 ve 932 seneleri hesaplarının usule uygun olduğu hakkında mürakip raporu okundu ve kabul edildi.

Bundan sonra nizamnamenin işret ve kumarla melûf olanlar ve profsyonlukla iştiğal edenler hakkında tart cezası tatbik olunması için ilâve yapılması hakkında idare heyeti raporu okundu.

Vahit Bey, klübe girecek faal azaların iki iksi tarafından teskiye edilerek alındığı, gençler bilâhara bu gibi kötü itiyatlara alışıyorlar sa bundan idare heyetinin vazifesini yapmadığı anlaşılacağını söyledi.

Reis Şükrü Bey, idare heyetinin bu hususta çok hessas ve müteyakkız bulunduğunu yalnız klübün bu sene ittifaka girdiğini, merkez umuminin nizamnamenin bu suretle tadilini istediğini izah etti, izahattan sonra teklif aynen kabul olundu.

İdare heyeti ikinci bir takririnde klüp isminin — Aydın Spor yurduna — çevrilmesini teklif ediyordu. Bu teklif uzun münakaşaları mucip oldu. Bir kısım azalar kardeş kelimesinin bir hatırai tarihiyeyi haiz olduğunu, düşman işgalinde Sökeye toplanan gençler tarafından teşkil edilen klübe bu isim verildiğini. Istirdadı müteakip aydına kavuşulduğunda teşkil edilen spor yurdun müessislerinin bir çoğunun söke klübü müessislerinden bulunmaları ve işgalin meşum hatıralarını her vakit canlandırmak maksadile bu ismin takılmış olduğunu söylediler se de bu cihatin klüp kütüğüne bir hatıra olarak kayt edilmek suretile idare heyetinin teklifi ekseriyetle kabul olundu. İntihaba başlanılarak: Riyasete ipkaen Şükrü Bey, azalıklara da Hasan Tahsin, Zeki Hayrettin, Milli Bank müdürü Akil, tüccardan Abdullah Beyler, mürakipliğe Ziraat Bank müdürü Mustafa Nedim ve hususî muhasebe baş kâtibi Fahri Beyler seçildiler.

Kuduz!

CEYHAN — Kuduz vukuatı çoğalmıştır. Son olarak iki kişi çarşı ortasında kuduz bir köpek tarafından ısırılmışlardır. Isırılanlar Konya hastanesine sevkedilmiş, köpeğin imhası için de takibine başlanılmıştır.

Sinirlerinizi muhafaza için
tamamile mahzursuz olan
Bromural
«Knoll»
komprimelerini istimal ediniz.
Bromural, bilkimya takviye edilmiş ve büsbütün zararsız bir valerian müstahzarıdır.
10 ve 20 komprimeyi havi tüplerde eczanelerde reçete ile satılır.

Hainler Suriyede aleyhimizde nasıl çalışıyorlar?

Şark vilâyetlerimizde ihtilâl çıkarmak hulyası hâlâ bir kaç boş kafada yer tutabiliyormuş!?

MARDİN (Milliyet) — Mardinde çıkan Halkın Sesi gazetesi Suriyede Türkiye aleyhinde çalışan Haybon teşkilâtı hakkında şayanı dikkat malûmat vermektedir. Hainlerin ve düşmanların nelerle uğraştıklarını görmek için bu malûmatın başlıca kısımlarını bildiriyorum:

"Hoybuncular arasında hasıl olan bozgunluğun ilk sebebi, Bedirhani Süreyyanın götürdüğü paraların mahalli sarfını göstememesi olmuştur. Ahiren kendi aralarında ve gizlice rüyet ettikleri hesap neticesinde Süreyyanın cebine attığı paranın 800 küsur altın olduğu anlaşılmıştır. Bunun üzerine, Haco ağa ile İbrahim Paşa zade Halil Bey, her şeyden evvel bu paranın geri alınmasını ve sandık mevcudu görülen 1000 küsur liranın da meydana çıkarılarak Kürt cemiyeti hayriyesi namına toplanan paralarla birlikte yekûnunun Elcezirede ki Kürt zuafa ve muhtacinine tevzi edilmesini istemişlerdir. Bu paraların üstüne yatan Bedirhanilerle Cemil Paşa zadeler ise, bu talep karşısında şaşalıyarak bu paraların Türkiyenin şark vilâyetlerinde propaganda yapmak ve bir ihtilâl çıkarmak için sarfolunacağını ileri sürmek mecburiyetinde kalmışlardır. Çünkü ortada bir para yoktur.. Bunu anlayan Haco ağa fikir ve talebinde ısrar etmiş, Türkiye dahilinde bir ihtilâl çıkartmak artık kabil olmıyacağını bu beylere beyhude anlatmağa çalışmış ve bin-netice darılarak Şamdan Hasiçeye dönmüştür. Haco ağa Hasiçeye geldikten sonra, Bedirhaniler Hasiçedeki taraftarlarından birne Haco ağanın iknamı ve Hoybundan ayrılmamasını tavassutunu rica etmişlerse de esasen bu hallerden bizar ve peşiman olan bu adam da cevap vermemiştir. Haco ağa yabancı memleketlerde rahat ve zengin yaşamak için, siyaseti kendilerine bir maişet vasıtası yapan bu beylerin, Kürtçülük ve Hoybunculuk gibi namlarla fakir fukaradan toplanan paralarile de keyfettiklerini ve bir taraftan da Türkiyeye yanaşmağa çalıştıklarını son Beyrut seyahatinde iyice öğrenmiş olduğundan cemiyeti hayriye işlerinden de elini çekmiştir. Haco ağa, son Şam ve Berut seyahatinde fransızlardan almakta olduğu maaşının kesilmemesini de temin etmiştir. İbrahim Paşa zade Halil Bey, Elcezirede Kürt - Ermeni hükarışmış olduğundan dolayı Şamda meb'us arkadaşlarından ve diğer vatanî ricalden istiskal görmüş ve nihayet daha meclis hali inikatta iken Şamı terketmek mecburiyetinde kalmıştır. Şimdi binbir dalavere ile ele geçirdiği meb'usluğu kaybetmek korkusu ile çırpınmaktadır. Muarızları da her meb'usluktan istifaya mecbur edileceğini propaganda ederek bu korkusunu temadi ettiriyorlarsa da fransızlara karşı mesbuk hizmetlerinden dolayı bu korkusunun yerinde olmadığını söyliyenler de vardır."

Bir yangın

ÇANKIRI — İstasyon civarında ev yaptırmakta olan Araplı zade Mustafa Efendinin inşaatın da amelelerden ikisinin yemek pişirmek için yaptıkları ateşten yangın çıkmış, binada talaş bulunması yüzünden ateş birdenbire büyüyerek bütün binayı yakmıştır. Zarar 2000 lira tahmin edilmektedir.

Bu evin inşası esnasında şayanı kayıt uğursuzluklar olmuştur, vin çatısı çatılırken bir amele düşmüş ölmüş, bir başka amelenin ayağına keser isabet etmiş, biçare adamın ayağı kankıran olmuştur. En sonunda da bu uğursuzluk eve sirayet etmiş, ev yanmıştır. Fakat iki marangoz da yangına sebep oldukları zannı altında mahkemeye verilmişlerdir.

Feci kaza

AYANCIK — Burada tüyler ürpertici bir facia vukubuldu. Zingal ormanlarında ameleler kesilen ağaçları istif ederlerken ağaçlardan birisi yerinden oynamış ve koca yığın büyük bir gürültü ile devrilmiştir. Üç amele bu yıkılan kütüklerin altında kalarak feci şekilde ezilmişlerdir. Bunlardan amele çavuşu Hüseyin Ef. vücudu hurdahaş olmak suretile derhal ölmüştür. Diğer iki ameleden birinin kolları, ötekinin de bacakları kırılmış ve ölüm halinde hastaneye kaldırılmışlardır. Müddeiumumî ve hükûmet doktoru facia mahalline giderek tahkikat icra etmiye başlamışlardır.

Bu genç nerede?

Adanadan yazılıyor: Adana elektrik şirketile mevcut teahhüde göre şirket, belediye tarafından intihap edilecek bir talebeyi bütün masrafı şirkete ait olmak üezre Berlinde elektrik tahsil ettirecekti. Bir sene kadar evvel bu taahhüdün yerine getirilmesi için teşebbüs edilmiş ve Tarsusun Nernek köyünden Hatip İbrahim Efendi oğlu yirmi yaşlarında Hasan Basri efendi şirket tarafından Berline gönderilmişti. Hasan Basri Efendi Berline gittikten sonra ailesine gönderdiği mektuplarda hayatından şikâyet etmeğe başlamış ve şirketin ayda vermeği taahhüt ettiği yüz elli liranın yetmiş beşe indirildiği için bu para ile geçinemediğini bildirmiştir.

Bu gençten bir seneden beri hiç bir malûmat alınmadığından ailesi aranması için Vilâyete müracaat etmiştir.

ZAYİ — 929 - 930 Vefa orta mektebinden aldığım şahadetnamemi zayettim. Yenisini çıkaracağımdan eskisinin hükmü yoktur. Tevfik

Gazi Hz. ni davet

TRABZON — Trabzon gençliği Gazi Hz. nin Trabzona teşriflerini ricaya karar vermişlerdir. Genç klüpleri Gazi Hz. ne çekilecek olan davet telgrafını bugün imzalamışlardır.

Tütün satışı

TRABZON, — Bu sene tütün satışı geçen senekine nazaran yüzde 15 noksandır. Tütün zeriyatı bir milyon yedi yüz bine düşmüştür.

Elâziz valiliği

ELÂZİZ (Milliyet) — Vilâyetimiz Valiliğine tayin kılınan Tevfik Sırrı Bey şehrimize gelmiş ve yeni vazifesine başlamıştır.

Bursada balo

BURSA, (Milliyet) — Türk Maarif cemiyeti tarafından 9.3.933 tarihine müsadif perşembe günü belediye salonlarında bir balo verilecektir. Mükemmeliyetine çalışılmaktadır.

Halkevi faaliyeti

TEKİRDAĞ (Milliyet)— Halkevleri Müfettişi Şerafettin Bey şehrimize geldi. Halkevimizin faaliyetine ait tetkik ve teftişatta bulundular. Ayni günün gecesi Halkevini teşkil eden yedi şubenin Komite azalarile haspihal yaptılar her şubenin şimdiye kadar vuku bulan faaliyetlerinde ne gibi neticeler elde edilmiş olduğu hakkında izahat aldılar. Komiteler tarafından idare heyetine tevdi olunan mesai programlarının tatbiki hakkında her şube reisinin mütaleasına müracaat ettiler üç saat devam eden görüşmeler çok samimî oldu.

Vapurlara verilecek postalar

Uğrayacağı limanlarımızda kimse ile ihtilât etmiyeceği için serbest piratika almamış olan Türk gemilerine hükûmete ait posta çanta ve paketlerinin verilebileceği Sıhhiye Vekâleti tarafından hudut ve sahiller sıhhiye müdürlüklerine bildirilmiştir. Ancak bu esnada muamele gören memurdan başka vapura kimse girip çıkamıyacaktır.

Bir hakimin vefatı

ANKARA, 6 (Telefonla) — Ankara Asliye mahkemesi birinci hukuk reisi Hâmit Nadi Bey dün gece kalp sektesinden ölmüş ve cenazesi bugün merasimle Cebeci mezarlığına götürülmüştür.

Yunanistanda Diktatörlük

(Başı 1 inci sahifede)

rarı olduğunu da meydana çıkarmıştır ki, o da; herkesin bildiği gibi her hangi bir intihap sistemile olursa olsun, başarıcı bir hükûmet teşkiline meydan bırakmamasıdır. Tabiatile de mogojinin esiri olan parlamantarizm usulü bizde yalnız hükûmet kuvvetsizliğini getirmekle kalmamış, ayni zamanda komünizmin de kuvvetlenmesine meydan vermiştir ki; bu hal hükûmetin zaafı karşısında daha büyük bir tehlike şeklini almaktadır. Bütün gayretlerin memleketi hükûmetsiz bırakmak ve iktısadî bir felâkete yuvarlanmaktan kurtarmak noktalarında akamate uğramış ve asayişi ihlâl edecek, kardeşler arasında anarşi husule getirecek tehlike bütün çıplaklığile meydana çıkmıştır. Bu vaziyet karşısında müdahaleye karar verdim. Kıymettar yardımlarile birlikte vaziyeti tetkik ederek ve bütün mes'uliyetleri ölçerek onlarla tamamile hemfikir olduğum halde milletimizin kuvvet ve müzaheretine ve müsellah kuvvetlerimizin nihayetsiz yardımlarına istinat ile iktidarı ele alıyorum. Hükûmet, memlekette sükûneti temin, iktısadî ve içtimaî vaziyetleri ıslah ve takviye etmek gayesile bugün yemin edecektir. Bu gayeleri elde etmeği vadediyorum. Teşkilât esasiye kanunî hükümleri tatbikattan kaldırılmıştır. Namuslu ve samimî vatandaşlar bu kararda ancak her vasıta ile sağlam bir hükûmet ve kuvvetli bir sükûn temini hususundaki arzumdan başka bir rzûna aramamalıdırlar. Allahın inayetile millet ve ordunun yardımile vatan için ve onun yüksek menfaatleri için leri!.

Yaşasın Yunanistan!..

Nikola Plastiras

Örfi idare

ATİNA, 6 (A.A.) — Ceneral Plastiras neşrettiği diğer bir beyannamede Yunanistan dahilinde diktatörlük ilân edildiği için bütün içtimaların memnu olduğunu bildirmiştir. İdarei örfiye ilân olunmuştur. Toplanmak istiyenler kuvvetle dağıtılacaktır.

Tevkifat

ATİNA, 6. — İntihabın kati neticesi henüz malûm değildir. Maamafih bir çok yerlerde Venizelos fırkasının ve cümhuriyet birliğinin kaybettiği anlaşılmaktadır.

Atinada muhalifler kazanmışlardır. Morada ve eski Yunanistanın bir çok yerlerinde muhalifler ekseriyet temin etmişlerdir. Morada bazı şehirlerde şiddetli müsademeler olmaktadır.

Venizelos partisi için şüpheli görülen intihabat neticesi malûm olunca,, bunu dikkatle takip etmekte olan Jeneral Plastias, müdahaleye karar vermiş ve askeri blok ile anlaşarak diktatörlük tesis etmiştir.

Plastiras siyasî fırkalar rüesasını tevkif etmiştir. Ceneral Plastiras Venizelos taraftarıdır. Bu hareketin cümhûriyeti müdafaa için vuku bulduğu söyleniyor.

Muhalifler ekseriyeti teşkil etmektedirler. Bu vaziyet halk arasında büyük bir hayret uyandırmıştır.

Müsademeler

İntihabat dolayısile muhtelif yerlerde kanlı çarpışmalar olmuştur. Yaralananların adedi fazla tahmin edilmekle beraber bu dakikada kat'i bir rakkam zikretmek imkânsızdır.

Bilhassa Makedonya, Garbî Trakya ve Larisa havalisinde büyük bir galeyan hükümsürdüğü olduğu gibi eski Yunanistanın bazı yerlerinde de her iki taraf biribirine girmiş bir vaziyette dir. Plâstiras diktatörlüğü herhangi bir karışıklığın önüne geçmek için lâzım gelen tedbiri almıya çalışmaktadır.

Hassaten bu iş için intihabattan bir gün evvel Selâniğe gidip dönen Plâstrasın ceneral Kondilisi tevkif ettirmek için bazı tedbirler aldığı kuvvetle söylenmektedir.

Yunanistanın muhtelif yerlerinden Venizelos fırkasına mensup olanlar tarafından Plâstrasa çekilen telgraflarda hareketi tebrik edilmektedir.

Plâstrasın yeni ihtilâl hükûmetini kimlerden teşkil edeceği henüz anlaşılamamıştır. Yalnız diktatör, Venizelosu ademi muvaffakiyete uğratan ahali fırkasını ilga için hususî bir emirname işdar edecektir.

Heyecan

ATİNA 6 (A.A.) — Vaziyetinn, beklenilmiyen bir tarzda değişmesi burada bir heyecan uyandırmıştır.

Şehrin sokaklarında dolaşan müfrezeler, halka evlerine çekilmelerini tembih etmektedirler.

İhtilâl reisi Jeneral Plastiras'ın Halk Fırkasını feshedeceği söyleniyor.

M. Venizelos istifa etti

ATİNA, 6. (Hususî) — Bugün öğle üzeri, intihabat neticesini alan hükûmet ekalliyette kaldığını görünce ve Plastrasın da diktatörlük ilân etmesi üzerine heyeti vekileyi fevkalâde içtimaa davet etmiştir. Uzun uzadıya münakaşa vemüzakerelerden sonra Ceneral Plâstrasın hükûmetin mes'uliyetini üzerine alarak, ihtilâl ve idarei askeriyenin ilânile kendisini diktatör ilân etmesini istifasına bir sebep olarak görmüş ve Venizelos hükûmeti Falerde bulunan Cümhur reisi M. Zaimise istifasını vermiştir.

ATİNA. 6. (Hususî) — En son alınan intihabat neticesine göre 248 meb'ustan 128 zi muhalif olarak intihap edilmiştir. Muhtelif dairelerde Venizelos ve Venizelosa taraftar fırkaların kazandıkları rey miktarı 108 zi tecavüz etmemektedir. Bu 108 meb'ustan yalnız 60 şı Venizelosun Ahrar fırkasına, diğer 48 zi de Venizelosla beraber çalışan Kafandaris, Papanastasyu ve Milonas fırkalarına mensuptur. Bizzat Papanastasyunun dairci intihabiyesinde mağlûp olduğu anlaşılmaktadır.

Kapalıçarşı'yı Tamir!

(Başı 1 inci sahifede)

lesi için Maliye Vekâleti ile temastayız.

T. Salim Paşa.

Muhittin Beyden sonra Tevfik Salim Paşa söz aldı ve dedi ki:

— Bu izahatla kâfi bir şey öğrenmedik. Hangi arsa alınacak, ne yapılacak, nasıl yapılacak?.

Muhittin Bey:

— Tevfik Salim Paşa ne öğrenmek istiyorlarsa sarahaten sorsunlar cevap vereyim.

Tevfik Salim Paşa:

— Mezarlıklar nerede yapılacak?. Kaç mezarlık yapılacak?. Tekarrür etmiş bir şey var mıdır? Bunları öğrenmek istiyorum.

İkinci izah

Vali Bey şu izahatı verdi:

— Mezarlıklar meselesi ile belediye üç senedir meşğul oluyor. Tekarrür eden esaslar tasnif edilmiştir. Hakiki vaziyet öğrenildi. Bütün İstanbulun ihtiyacını mütalea, fuzulî bir mütaleadır. Meşgul olduğumuz yer en fazla Beyoğlu cihetidir. Çünkü buranın ihtiyacı en fazladır. Zincirlikuyu da büyük bir müselles içindeki arsayı muvafık bulduk. Burasının belediyeye verilmesi hakkında Maliyeye yazdık. Yeni bütçeye konan tahsisat ta yalnız burada bir mezarlık tesisine kâfi gelecek kadardır.

Muhittin Beyin mezarlıklar hakkındaki izahatı kâfi görüldü.

Kapalıçarşı

Vali Bey bundan sonra Kapalıçarşının tamiri hakkında izahat vererek dedi ki:

— Heyeti fenniyenin umumî şekilde yaptığı keşfe nazaran 300 bin lira kadar bir paraya ihtiyaç vardır. Bu parayı verecek misiniz? Eğer çarşıyı biz tamir edip, parasını sonra burada ki esnaftan toplayacaksak, karşılığını bulmak için bütçe encümeni tetkikat yapsın. Eğer para toplanıp sonra tamir edilecekse ona göre hareket edilir. Maamafih hareketi arzdan sonra da çarşı bir defa tamir edilmiş, fakat parası sonra tahsil edilememişti. Bu sefer de ayni şekilde tamire kalkarsak parayı gene tahsil edemeyiz.

Nerden başlamalı?

Feridun B. söz aldı:

— Kapalıçarşının bedii ve tarihî bir kıymeti yoktur. Belediye burasını tamirle niçin meşgul oluyor?.

Tevfik Salim Paşa dedi ki:

— 300 bin lira ile çarşının hangi kısmı tamir edilecek?. Çarşının eski kıymeti olmasa da burası büyük bir alış veriş yeridir. Eğer yıkılma tehlikesine maruzsa işlelemesine müsaade etmek mesuliyeti maneviyeyi muciptir.

Muhittin Bey dedi ki:

— Çarşının nereleri tamir edileceğine dair keşifname yapılmıştır. İsterseniz bu keşifnameyi meclise getirelim, görünüz. Fakat bu teferrüatla heyeti aliyenizi meşgul etmeği doğru bulmadım. Tehlike meselesi ise halledilmiştir.

Cevdet Kerim B.

Cevdet Kerim Bey söz aldı:

— Tanzim edilen keşifname hakkında malûmat verilirse iyi olur. Belediyenin bu işe 300 bin lira tahsis etmesi kolay değildir.

Neticede heyeti fenniye müdürünün bu hususta gelecek celsede izahat vermesi kararlaştırıldı.

6 ay sonra

Bundan sonra ruznamenin diğer maddelerine geçildi. Yoğurtlar hakkında tanzim edilen talimatname kabul edildi ve 6 ay sonra tatbiki muvafık görüldü. Meclisin çarşamba günü toplanmasına karar verilerek içtimaa nihayet verildi.

Arif Oruç

(Başı 1 inci sahifede)

met Alinin şahısları üzerinde fazla durmak istemiyoruz. Okurlarımız hem millî mücadelenin tarihine karısan ve beynelmilel bir ihanet vesikası halini alan siyah listeyi ve bu listenin (150) kara kalpli insanını, hem de (Yarın) ın başmuharririni tanırlar. Arif Oruç da ötekiler gibi bütün hiyanette yeri ve vasıtası ne olursa olsun daima sistematik bir şekilde ayni şeyi yaptı. Sövdü, şikâyet etti, milleti dava eder göründü, fakat her zaman ve her vesiylede cümhuriyetin temelinden mutlaka bir şey koparmağa, onun millî prestijini ortadan kaldırmağa çalıştı.

Ve millî mukavemet onun ihanetini bir yumruk gibi beynine vurduğu gün, o; Viyanada tedavi mazeretiyle asıl cephesine döndü.

Parise ve La Republique Enchainée nin sütun ve safına girdi.

Biz Arif Orucu, içimizde cümhuriyetin her türlü nimetlerinden ve bilhassa bunların en üstünde olan hürriyet haklarımdan istifade ederek masum, temiz fakat anlayışları kıt vatandaşları aldatırken de tanıyorduk, onun mahiyetini o zaman da biliyorduk.

Arif Oruç ruhu ve kanı ve duyguları temiz olan bir millet işinde bir milletin ileri gidiş hareketinde sadakatle çalışacak bir mahlûk değildi.

Hainlerin ciğeri milliyet kokusu ile meşbu temiz vatan havasiyle beslenemez.

Hiyanetin kafası tam manalı hürriyet muhiti içinde hakkarını koruyan kanunların çerçevesi içinde çalışamaz.

Hâdise basittir. Arif Oruç yüzelliliklere katıldı. Kendine yakışan hiyanet cephesinde yerini aldı.

Bir müteaffin levis temiz bir bünyeden ayrılarak bir cüz'ü olduğu çirkâba karıştı."

Heyet dün işe Başladı

(Başı 1 inci sahifede)

tetkikatta bulunarak, Amerikanın haricî ticaretine ve bir nafia nezareti teşkiline dair yaptığı tetkikat neticesinde hükûmete iki rapor vermiştir. Bundan sonra Amerikada sanayi hakkında, bazı etüdler hazırlamıştır. M. Wallace Clark 1926 senesinde Avrupada yerleşmiş ve bazı yerlerde inhisarlar hakkında tetkikat yapmıştır. Lehistanda tütün İnhisarı işlerini ıslah ettiği gibi Romanya da inhisarlar hakkında rapor hazırlamıştır. M. Clark, bundan başka, Fransa, Lehistan, Almanya, Danimarka, İsviçre, İngiltere ve Romanya da birçok fabrikaların işletilmesi hakkında raporlar vermiştir. Avrupa'da tanınmış bir teşkilâtçı ve müşavir olan M. Clark'ın Nevyork ve Pariste birer bürosu vardır.

Diğer mütehassıs olan M. A. Kucharzewski, fabrikaların idaresinde yapılacak ıslahatı tetkik edecektir.

M. Graham Parker de iktısatçıdır, ıslahatın iktısadî cihetlerini tetkik edeceklerdir.

Çalışma programı hazırlanıyor

Mütehassıslar dün sabah İnhisarlar umum müdürlüğünde İnhisarlar ve Gümrükler vekili Ali Rana B. le görüşerek deruhte ettikleri işler hakkında izahat almışlardır. Öğleden sonra İnhisarlar Umum müdürü Hüsnü B. le birlikte yapılacak tetkikat için bir program hazırlamakla meşgul olmuşlardır.

M. Clark ne diyor?

Dün mütehassıs heyet reisi M. Wallace Clark'ı İnhisar idaresindeki mesai odasında ziyaret ettik, diğer mesai arkadaşları da orada idiler. M. Clark dün işe başladığı için burada deruhte ettiği vazife hakkında müspet bir şekilde beyanatta bulunamıyacağını söyliyerek dedi ki:

"— Size yalnız burada yapacağımız işler hakkında bir mebze izahat vereyim. İnhisarlar vekâleti inhisarlara verilen hizmetlerin ıslahını ve varidatını artırılmasını istiyor. Bu sebeple inhisar fabrikalarını ıslahına ve rasyonel bir şekilde çalışmalarını temine ve diğer taraftan varidatin daha iyi bir tarzda çibayeti ve tezyidi için alınması lâzım gelen tetbirleri tetkik edeceğiz. Bundan başka inhisarlarda calışma şartları da ıslah edilecektir. Bu maksatla amele ve müstahdiminin maaş ve tekaütlük meseleleri de tetkik edilecektir.

Vazifemize henüz bugün başlamış olmakla beraber burada işimizin pek çok kolaylaştırılmış olduğunu görüyoruz. Bizim için raporlar hazırlanmış bazı nizamlar ve kanunlar tercüme edilmiştir.

İşimizi 20 mayıse kadar bitirebileceğimizi ümit ederim.

M. Wallace Clark'a tetkikatta takip edilecek usulun ne olacağını sorduk; Bize cevaben dedi ki:

"— Bu nokta henüz tekarrür etmemiştir; bu maksatla umumî müdür Hüsnü B. le bir mesai programı tanzim etmek üzereyiz."

Maarifte ıslahat

(Başı 1 inci sahifede)

debiyat diye iki şubeye ayrılmaktadır. On birinci sınıfa terfi eden talebe ilerde, yüksek mekteplerde takip edeceği ihtisas şubesine göre, lisenin son sınıfında bu iki şubeden birini tercih etmektedir. Maarif Vekâleti talebeyi daha ziyade ihtisas derslerile meşgul etmek, daha sistematik bir mesaiye sevketmek için son sınıfta yapılan bu taksimatı lisenin ikinci devresinden itibaren yani dokuzuncu sınıftan başlatmak tasavvurundadır. Fen ve edebiyat şubeleri dokuzdan başladığı takdirde talebe ikinci devrede, üç sene mütemadiyen kendi istidadı, ihtisası dahilindeki dersleri okumuş olacak, umumî malûmatını lisenin birinci devresinde ikmal etmiş olacaktır. Bu takdirde ikinci devre ders programlarında mühim tadilât yapılacaktır. Maarif Vekâleti liselerin ikinci devrelerinde yapılacak bu yeni şube taksimatı hakkında bütün lise ikinci devre hocaları arasında mühim bir anket açmıştır. Bu ankette üç sual sorulmaktadır:

"Tecrübelerinize göre ikinci devrede:

1 — Fen ve edebiyat diye ayrılan şube şimdiki gibi son sınıfta mı ayrılsa,

2 — Bu taksimat 9 uncu sınıftan mı başlasa,

3 — Bu taksimat hiç yapılmıyarak, bütün talebe her zümreye ait ayni programı mı takip etse daha faydalıdır?"

Muallimler sorulan bu suallerin cevaplarını göndermeğe başlamışlardır. Islahat komisyonu bu anketin neticesini tetkik edecek, kendi edindiği kanaatla birleştirerek ona göre ikinci devre programlarını tesbit edecektir.

Altın külçeleri Bakır çıktı

(Başı 1 inci sahifede)

ta memurları meydana çıkarak Agop Ef. ye satılmak üzere getirilen antikaları müsadere etmişlerdir.

Murabba şeklinde olan ve altı parçadan ibaret bulunan bu külçeler, dün Üsküdar zabıtasına mensup bir heyet tarafından Müzeler idaresine teslim edilmiştir.

20 ayarlık halis altın olduğu iddia edilen bu külçler Müzeler idaresince tetkik edilmiş ve tetkikat neticesinde bunların hiçbir tarihî kıymeti haiz olmadıkları anlaşılmıştır.

Külçelerin her biri 228 dirhem ağırlığındadır ve üzerlerinde eline haç alan kabartma bir insanla yılan ve irili ufaklı yedi domuz resmi vardır.

Külçede ismi gene kabartma harflerle yazılı olan "Bazilea Seloyko"nun İskenderin ölümünden sonra Suriyede hükümdarlık eden Yunan hanedanı arasında bu nam da bir hükümdar yaşamışsa da bu tarih, Milâttan tam üç asır evvele aittir.

Külçelerin üzerinde ise haç işareti vardır. Milâttan üç asır evvel İsâ, dünyada olmadığına göre haçın da vücudunu kabul etmeğe imkân yoktur. Bu bariz acemiliğe parmağını basan müze mütehassısları, bu külçelerin sahte olduğu neticesine varmışlardır.

Esasen antika eserlerden anlamayan kimseler de ilk bakışta bu külçelerin asırlarca toprak altında kalmış şeyler olmadığını ilk bakışta anlarlar. Külçelerin terkibin de ağırlığı temin için kurşun mahlûtu bulunduğu anlaşılmaktadır.

Müze idaresine bundan yedi sekiz ay evvel de gene böyle bir ihbar vukubulmuştu:

Yalovada tuğlacılık eden Manastırlı Osman Ef. isminde biri, toprak altında İsanın resmini taşıyan altın bir külçe bulduğunu iddia ederek bunu 200 liraya Sirkecide tütüncü Hamit Ef. ye satmıştı.

Hamit Ef. çok geçmeden dolandırıldığının farkına varmıştır. Müze idaresince yapılan tetkikat gene bugünkü neticeye varmış, Külçenin kıymetsiz bir bakır kalitesinden ibaret olduğu anlaşılmıştı.

Bu eski dolandırıcılıkla yenisi arasında bir münasebet mevcut olması ihtimali vardır. Her iki dolandırıcılığın da Antika eserler vücude getirerek kazanç temin eden bir kumpanyanın marifeti olmasından şüphelenilmektedir.

Müze idaresi dün akşam geç vakıt her ihtimale karşı tahlil edilmek üzere darphaneye göndermiştir. Darphanede yapılan tahlil neticesinde külçelerde altından eser bulunmadığı anlaşılmıştır.

Müzeler idaresi hiç bir işe yaramamakla beraber Üsküdar kaymakamlığile zabıtasının asarı atika hırsızlığına ve kaçakçılığına karşı gösterdikleri bu hassasiyet ve alâkadan dolayı dün akşam bir teşekür mektubu göndermiştir.

Üsküdar zabıtası, sahte antika imalile meşgul olan eşhas hakkında tahkikatını derinleştirmektedir.

Ali Rana Beyin Beyanatı

(Başı 1 inci sahifede)

linde bir bütçe teklif etmiştir. Yalnız idarenin tesisatında bazı esaslı ıslahat yapmak zarureti hâsıl olduğundan, bütçe kanununda teklif edilen bazı kayıtlar B. M. Meclisinin tasvibine iktiran ederse 1933 malî senesi zarfında bu ıslahatı yapmak kabil olacaktır.

İnhisarlar idaresi mamulâtı için reklam ve propaganda yapmak ve beynelmilel sergilere iştirak etmek üzere 933 bütçesinde yeni tahsisat kabul edilmiştir. İdare bu gün mevcut tahsisatı dahilinde sergilere iştirak etmektedir. Sergilere iştirakin ve propagandanın daha geniş bir şekilde yapılması, yeni bütçede mevcut tahsisatın kabulüne bağlıdır.

Tuz fiatleri

— Tuz fiatlerinin tenzili meselesini tetkik etmekteyiz, bu tetkikat daha bir müddet devam edecektir.

Şark Demiryolları Türk Anonim Şirketi

Davetname

Esas mukavelenamenin 44 ve 45 nci maddeleri ahkâmına tevfikan İstanbul'da Şark Demiryolları Türk Anonim Şirketi hissedarları, Şirketin İstanbul'da Sirkecideki Merkez İdaresinde 1933 senesi martının 29 ncu günü saat onbirde alelâde olarak içtima edecek olan Hey'eti Umumiye ye davet olunur.

Ruznamei müzakerat:

1 — 1932 senesi zarfındaki şirketin idaresi hakkında meclisi idare tarafından tanzim kılınan rapor.

2 — Mürakip komiserin raporu.

3 — 1932 senesi hesaplarının tasdiki ve heyeti idare azalarının ibrası.

4 — 1933 senesi için mürakip komiserlerin tayini ve bunlara verilecek tahsisatın tesbiti.

5 — Şirketin umumî idaresini tedvir ile mükellef bulunan müdürler ve meclisi idare âzalarına verilecek tahsisatın tesbiti zımnında meclisi idareye salâhiyet itası.

6 — Ticaret kanununun 323 ncü maddesi mücibince meclisi idare âzalarına verilecek mezuniyet.

Esas muavelenamenin 49 ncu maddesi ahkâmına tevfikan heyeti umumiye, gerek asaleten ve gerek vekâleten lâakal yirmi hisse senedine malik bulunan hissedarlardan mürekkeptir.

Hey'eti umumiyenin beher âzası gerek asaleten ve gerek vekâleten 20 hisse için bir reye malik bulunmaktadır. Mamafi 10 reyden fazlasını nefsinde cemedemez.

Reye hakkı olan hissedarlardan işbu alelâde içtimaa iştirak etmesini arzu eden zevatın esas mukavelenamenin 54ncü maddesi mucibince nihayet martın yirmi ikisine kadar Şirketin Sirkecideki Merkez İdaresine hisse senetlerini veyahut hisse senedi yerine kaim olan muvakkat sertifikalarını tevdi etmeleri lâzımdır.

Şark Demiryolları Türk Anonim Şirketi
Meclisi İdaresi.

Aranıyor

Mühim bir ecnebî ticarethanesi; Muktedir, intizamı sever, satışa tecrübeli ve kendisini takdim edebilen bir Türk genci arayor. Talip olanların tekliflerini referans iraesi suretile ve fotoğrafı leffederek "mühim" rumuzile İstanbul 176 No lu posta kutusu adresine göndermeleri.

ÜSKÜDAR BANKASI Türk Anonim Şirketinden:

Senelik alelâde heyeti umumiye içtimaı 25 Mart 933 cumartesi günü saat 14 te Üsküdar'da Hakimiyeti Milliye caddesinde Banka Merkez binasında yapılacağından alelûsul müracaatla dühuliye varakalarının alınması rica olunur.

Meclisi İdare

Ruznamei müzakerat:

1 — Meclisi İdare ve Murakıp raporlarının kıraati,

2 — Bilânço ve kâruzarar hesaplarının tetkik ve tasdiki,

3 — Meclisi İdarenin ibrası,

4 — Meclisi İdareye bermucibi nizamname aza intihabı,

5 — Murakıp intihabı,

MAADİN Türk Anonim Şirketi

Hissedaranının sureti adiyede içtimaa daveti;

Maadin Türk Anonim Şirketi nizamnamei dahilisinin 23 üncü maddesi mucibince işbu 1933 senesi Martının 27 inci pazartesi günü saat on altı buçukta Galata'da, Ömer Abit Hanında 4 üncü katta, 10 numaralı dairei mahsusasında inikat edecek mukannen içtimai umumide hissedaran efendiler davet olunur.

Ruznamei müzakerat:

1 — Meclisi İdare ve Murakıp tarafından verilen raporların kıraati,

2 — 1932 senesi hesabat ve bilânçosunun tetkiki ve Meclisi İdare azaları zimmetinin ibrası,

3 — Meclisi İdare azalığında müddetleri hitam bulmuş olan iki azanın yerine diğerlerinin intihabı,

4 — Müddeti hitam bulmuş olan murakıbın yerine diğerinin intihabı ve ücretinin tahsisi,

Lâakal yirmi adet hisse senedatına malik olup mezkûr mecliste hazır bulunmak veya vekil göndermek arzusunda bulunan hissedaran efendiler nizamnamei dahilin 24 üncü maddesi mücibince hisse senedatını yevmi içtimadan bir hafta evel şirketin yazıhanesine tevdi eylemeleri lâzımgelir. Şehrimizin bankaları tarafından verilen beyannameler hisse senedi makamına kabul olunur.

Meclisi İdare

Büyük Kelepir

Bir adet otomatik fireze maa divitrör ve teferruatile birlikte, 1 adet 3 metro tulünde torna dezgâhı maa teferrüat, 1 adet 2 metro tulünde torna tezgâhı maa teferrüat, 1 adet 1,1-2 metro tulünde torna tezgâhı maa teferrüat, 1 adet pilâtya maa teferrüat, 1 adet büyük mik'ap tezgâhı A. E. G. markalı maa teferrüat, 1 adet küçük mik'ap tezgâhı, 1 adet el presesi, 1 adet destere, 1 adet gaz motörü, 2 adet elektrik motörü, transmisyon, kayışlar, süpör ve yatakları ile birlikte.

Adres: Beyoğlu - Sürp Agop köstebek sokak, yedi kuyular No. 10 Adnan Bey.

İHTİRA İLÂNI

" Kömür ve linyit ve bitümlü şistleri aşağı derece hararetle karbonize ve taktir etmek için usul ve alet" hakkında istihsal olunan 21 Mart 1931 tarih ve 1088 numaralı ihtira beratı bu defa mevkii fiile konmak üzre ahere devrüferağ veya icar edileceğinden talip olanların Galata'da Çinili Rıhtım Hanında Robert Ferriye müracaatları ilân olunur.

İstanbul Asliye Üçüncü Hukuk mahkemesinden: Emine Hanım tarafından Afif Bey aleyhine ikame olunan ihtar davasının muallâk bulunduğu 2-3-933 tarihinde tahkikat celsesinde müddaaleyh hakkında gıyap kararı ittihaz edilerek yevmü tahkikat 11-4-933 tarihine müsadif salı günü saat 14 de talik edilmiş olduğu tebliğ makamına kaim olmak üzere ilân olunur.

İstanbul İcrası Birinci İflâs Memurluğundan :

Müflis Okson Artaryan efendi masasınaait 16-2-933 tarihli sıra defterinin düzeltilmiş şekli

K.N.	Alacaklının isim ve hüviyeti	Talep olunan	Kabul olunan	S
.	.	3227,84	3227,84	.
12	Yevanaki Çemon oğlu ef.	367,70	367;70	6
		3595,54	3595,54	Yekûn

Müflis Oksen Ataryan efendi masasınca evvelce tanzim ve ilân ve tebliğ olunan 16-2-933 tarihli sıra defteri ahiren müracaat eden alacaklının alacağı 12 No. ya kayit ve kabul edilmiş ve sıra defteri düzeltilmiş ve birer nüsha alacaklılara gönderilmiş olmakla ilân olunur.

Gedikpaşa'da Jandarma Satınalma Komisyonundan:

Satın alınacak (On üç bin iki yüz yetmiş bir) çift yerli sarı kunduranın kapalı zarf münakasası 22 Mart 933 çarşamba günü saat on beşte yapılacaktır. Taliplerin şartname ve nümuneyi görmek üzere her gün ve münakasaya girmek için ilk teminat ve teklifnamelerile mezkûr günde muayyen saate kadar Komisyonumuza muracaatları. (859)

538

Büyük Tayyare Piyangosu

2. ci Keşide 11 Mart 1933 tedir:

Büyük İkramiye 35,000 Liradır

DÜNYANIN EN ZENGİN VE BÜYÜK PİYANGOSUDUR. 485

Gedikpaşa'da Jandarma Satınalma Komisyonundan:

Aşağıda isimleri yazılı dört kalem malzeme 9-3-933 perşembe günü saat 11 den 12 kadar pazarlıkla satın almacağından talipler mezkûr günün muayyen saatinde komisyona müracaatları.

4 adet Hızır âleti eczası
3 „ Urgan "biri 25 biri 15 biri 35 metre uzunluğunda en kalın semer urganı gibi".
6 „ Yangın su kovası.
100 „ Ağzı ipli kıl çuval "Un çuvalı büyüklüğünde".

Ziraat Vekâletinden:

ANKARA Yüksek Ziraat ve Baytar metkepleri civarında inşa edilecek süthane ve şaraphane binalarının inşası 21 gün müddetle kapalı zarf usulile münakasaya vazolunmuştur.

Mezkûr inşaatın münakasa evrakı ve plânları 25 lira mukabilinde Yüksek Ziraat ve Baytar mektebi ve enstitüleri bürosu müdürlüğünden alınacaktır. Her talip münakasa şartnamesinde zikredildiği veçhile ehliyeti fenniye ve kudreti maliyesini ve şimdiye kadar Devlet, Vilâyet, Belediye ve âmme müesseseleri ve şirketlere ait 70 bin lira kıymetinde bir binayı mat lûba muvafık surette ikmal ettiğini tevsik eden vesikaları komisyona ibraz etmeğe mecburdur.

70 bin lira kıymetinde bir bina inşa etmemiş olanlar münakasaya iştirak edemezler.

Taliplerin kendi teklif edecekleri bedelin % 7,5 nisbetinde teminatı muvakkatelerile birlikte ihale günü olan 22-3-933 tarihine müsadif çarşamba günü saat on beşte vekâlet inşaat komisyonuna müracaatları ilân olunur. Teminatı muvakkate olarak nakit ve çek kabul olunmaz. (880)
519

İst. Mr. Kumandanlığı Satınalma kom. ilânları

Levazım Yollama Müdürlüğüne ait 20 No. lı hamule motörünün makine aksamı 8-3-933 çarşamba günü saat 14, 30 da pazarlıkla tamir ettirilecektir. İsteklilerin şartnamesini görmek için her gün ve pazarlığa girişeceklerin belli vaktinde Komisyonda hazır bulunmaları. (525) (982)
669

* * *

Levazım Yollama müdürlüğü için 2000 kilo gaz 1500 kilo makine yağı 50 kilo don yağı 150 kilo üstüpü 850 kol tukluk halat 50 kilo Arap sabunu 35 kilo Grafitli salmastra 5 0kilo kurşun tozu 11-3-933 cumartesi günü saat 14, 30 da bir şartnamede pazarlıkla satın alınacaktır. İstekli lerin şartname ve örneklerini görmek için her gün ve pazar lığa girişeceklerin belli vaktinde Komisyonda hazır bulunmaları. (527) (983)
670

* * *

Levazım Yollama müdürlüğüne ait 20 No. lı hamule motörü 8-3-933 çarşamba günü saat 14,30 da pazarlıkla tamir ettirilecektir. İsteklilerin şart namesini görmek için her gün ve pazarlığa girişeceklerin bel li vaktinde komisyonda hazır bulunmaları. (526) (994)
695

* * *

Merkez Kumandanlığına merbut müessesat için 15 ton şeker 29-3-933 çarşamba günü saat 15 te kapalı zarf suretile satın alınacaktır. İsteklile rin şartnamesini görmek için her gün ve münaksasına girişeceklerin belli vaktinde komisyonda hazır bulunmaları. (539) (1017)

* * *

Harp Akademisinin 100 mahrutî, 20 şemsiye çadırı, 3 bakır semaver, 7 Radyom feneri, 3 karpit feneri, 40 seyyahat feneri, 150 sandalya, 5 masa kısım kısım pazarlıkla tamir ettirilecektir. Pazarlığı 11-3-933 cumartesi saat 10,15 şe kadar akademide yapılacaktır. İsteklilerin tamir e dilecek malzemeyi görmek üzere akademi levazımına müracaatları. (538) (1016)

* * *

Kuleli, Tıbbiye ve Maltepe askerî mektepleri için 800 ki lo kaşar peyniri 9-3-933 perşembe günü saat 11 de pazarlıkla satın alınacaktır. İsteklilerin evsaf ve şeraiti anlamak üzere komisyona uğramaları. (536) (1014)

* * *

Tophane askerî fırınındaki hamur tekneleri 11-3-933 cumartesi günü saat 11 de pazarlıkla yaptırılacaktır. İstek lilerin şartname ve keşfini görmek için her gün ve pazarlığa girişeceklerin belli vaktinde komisyonda hazır bulunmaları. (537) (1015)

* * *

Merkez Kumandanlığına merbut müessesat hayvanatı için 200 adet zincir yular 200 adet ip yular başlığı 200 adet kıl kolan 100 adet keçe belleme 11-3-933 cumartesi günü saat 11 de pazarlıkla satın alınacaktır. İsteklilerin izahat almak için her gün ve pazarlığa girişeceklerin belli vaktinde komisyonda hazır bulunmaları. (534) (1012)

* * *

Kuleli ve Maltepe askerî liseleri için 400 kilo Zerdali 11-3-933 cumartesi günü saat 11 de pazarlıkla satın alınacaktır. İsteklilerin izahat al mak icin komisyona uğramaları. (535) (1013)

* * *

Merkez Kumandanlığı emrindeki hayvanat için muhtelif boyda ve miktarda nal ve mıh 9-3-933 perşembe günü saat 11 de pazarlıkla satın alınacaktır. İsteklilerin belli vatkinde komisyonda hazır bulunmaları. (533) (1011)

3 üncü kolordu ilânları

Haydarpaşa hastanesine açık münakasa ile almacak 6500 kilo süte talip zuhur etmediğinden, ihalesi 11 Mart 933 cumartesi günü saat 11 re tehir edilmiştir. Taliplerin şartnamesini görmek üzere her gün ve münakasaya iştirâk için o gün ve vaktinden ev vel Fındıklıda Üçüncü Kolordu Satınalma Komisyonuna müracaatları. (48) (978)
666

* * *

Açık münakasaya konan 2,000 - 2,500 adet çapalı kazma kılıflarına talip çıkmadığından ihale 11 Mart 933 cumartesi günü saat 11 re bırakılmıştır. İsteklilerin şartnamesini ve nümunesini görmek üzere her gün ve iştirak için mezkûr saatte 3. K. O. Sa. Al. Kom. nuna müracaatları. (49) (979)
667

İstanbul dördüncü icra memurluğundan: Tamamına seksen iki bin beş yüz lira kıymet takdir edilen Kasımpaşada Emin Camii mahallesinin eski ilariya yeni şerbethane elyevm Ömer Hayyam sokağında eski 2 ilâ 8 eski 2 ilâ 8 mükerrer eski 2 ilâ 8 mükerrer yeni 75, 75-1, 75-2, numaralarla murakkam kadimen tevsii intikali maa dükkân iki bap apartmanı nısf hisseleri açık arttırmaya vazedilmiş olup, 20 Mart 933 tarihinde şartnamesi divanhaneye talik edilerek 10 nisan 933 tarihine müsadif pazartesi günü saat on dörtten ilâ 16 ya kadar İstanbul dördüncü icra dairesinde açık arttırma suretile satılacaktır. Arttırmaya iştirak için yüzde yedi buçuk teminat akçesi alınır. Müterakim vergi bele diye vakıf icariyesi müşteriye aittir. 929 tarihli icra kanununun 119 uncu maddesine tevfikan hakları tapu sicillerile sabit olmıyan ipotekli alacak lılarla diğer alakadaranın ve irtifak hakkı sahiplerinin bu haklarını ve hu susile faiz ve masarife dair olan iddia larını ilân tarihinden itibaren 20 gün içinde evrakı müsbitelerile bildirmeleri lâzımdır. Aksi halde hakları tapu sicillerile sabit olmıyanlar satış be delinin paylaşmasından hariç kalırlar. Alâkadarların işbu maddei kanuniyeyi ahkâmına göre hareket etmeleri ve daha fazla malûmat almak istiyenlerin 931-39 dosya numarasile memuriyetimize müracaatları ilân olunur.

Devlet Demiryolları idaresi ilânları

Haydarpaşa - Eskişehir arası Km 188,160 ta 2 × 50 açıklığında Cambazkaya demiryol köprüsünün inşası ve eskisinin kaldırılarak yerine montajı münakasası kapalı zarf usulü ile 11 Nisan 933 salı günü saat 15 te Ankarada İdare binasın da yapılacaktır. Fazla tafsilât Ankara ve Haydarpaşa vezne lerinde 50,— ellişer liraya satılan şartnamelerde yazılır. (1010)

Maden nakliyatında mühim tenzilât

25-2-933 tarihinden itibaren maden nakliyatına mahsus D. D./25 numaralı tarifedeki nakliye ücretlerinden ve bu tarifeye tabi olarak nakledilecek madenlerin Haydarpaşa ve Derince "antrepozaj, palamarve bir kilometre demiryolu ücreti hariç olmak üzere" liman rüsum ve ücretlerinden % 20 tenzilât yapılacaktır. (967)
661

İstanbul Belediyesi İlânları

Seyrüsefer merkezi tarafından muhafaza edilmek üzere Beyoğlu İtfaiye gurubu bahçesine bırakılan 13 adet yük arabasının sahipleri her kim ise bir hafta zarfında merkeze mü racaat ederek almadıkları takdirde mezkûr arabalar satılarak bedellerinin irat kaydedileceği ilân olunur. (1006)

İnhisarlar Umum Müdürlüğünden

	Büyük Boy	Orta Boy	Küçük Boy	
	25.000	50.000	12.000	Gül likörü Etiketi
	25.000	50.000	12.000	Kına kına „
	„	50.000	„	Marasken „
Adet	50.000	150.000	24.000	Yekûn

Nevi ve miktarları yukarda yazılı etiketler takasla ve pazarlıkla satın alınacak ve bedelleri (13502) numaralı kararname ahkâmı dairesinde müteahhide verilmeyip Türk parasile Cümhuriyet Merkez Bankasına yatırılarak bu eşyaya mukabil ihracat vuku buldukça Banka tarafından peyderpey müteahhide verilecektir.

Taliplerin orijinallerile şartnameleri gördüken sonra % 7,5 yedi buçuk teminat akçelerini hamilen 11-3-933 cumartesi günü saat 14 te Galatada alım satım komisyonuna müracaatları. (646).

SEYRİSEFAİN

Merkez acenta: Galata Köprübaşı B. 2362. Şube A. Sirkeci Mühürdar zade H. 2,3740.

İZMİR - PİRE - İSKENDERİYE POSTASI

"ANKARA"

7 Mart Salı 11 de.

TRABZON POSTASI

"Cumhuriyet"

8 Mart çarşamba '18 de Galata rıhtımından.

İZMİR - MERSİN POSTASI

"KONYA" 8 Mart çarşamba 10 da İdare rıhtımından kalkarlar.

668

Sadıkzade Biraderler Vapurları

KARADENİZ POSTASI

Dumlu Pınar

Vapuru 9 Mart

Perşembe

saat 18 de Sirkeci rıhtımından hareketle (Zonguldak, İnebolu, Samsun, Ordu, Giresun, Trabzon, Sürmene ve Rize) ye azimet ve avdet edecektir.

Fazla tafsilât için Sirkeci Meymenet hanı altında acentalığına müracaat. Tele. 22134.

ZAYİ — Hırkai - Şerif askerlik şubesinden verilmiş askerlik tezkeremi kaybettim. Lâzım olan muamelesi için müracaat edeceğimden eskisinin hükmü yoktur. Alpullu Şeker Fabrikasında Osman Nuri.

AH! AMAN! ... DİZİM!

Aman! ne sancı... ne ıztırap... Adeta bıçak darbeleri.. Kızarmış bir demir.. Çok şükür ki mesamatı çok alâ Alkok yakısı bu ağrıyı izale edecektir. Sıcaklığı doğru ağrının merkezine gider ve ağrıyı tahfif teskin ve tedavi eder. Bu tesir muvakkat değil, bütün gün, bütün gece devam eder, ve o tesirini icra ettiği zaman siz de işinizle meşgul olursunuz. Göğüs, arka, omuzlar, dizler.. elhasıl vücudunuzun her hangi bir yerinde şiddetli bir ağrı hissettiğinizde hemen mesamatı çok Alkok yakısile izale ediniz. Fakat Alkok ismini iyice hatırınızda tutunuz ve taklitlerden sakınınız. Her eczanede bulunur.

Türkiye Umumi Acentaları, G. & A. BAKER Ltd İSTANBUL Posta Kutusu 468, İstanbul

ÇABUK! BİR ALKOK YAKISI

SANCI GEÇTİ OH, NE RAHATLIK

Delikli "ALLCOCK" YAKISI SANCIYI İZALE EDER

Istanbul Ziraat Bankasından:

Sıra No.	Semti	Mahallesi	Sokağı	Cinsi	Hissesi	Emlâk No.	Hisseye göre muhammen kıymeti
205	Kadıköy	Caferağa	İskele caddesi	Kârgir dükkân	Tamamı	44/42	2000 Türk L.
206	Beyoğlu	Ömer Avni	Taksim Gümüşsuyu caddesi	Arsa zira 599	„	17/1	17970 „
207	Büyükada	Karanfil	Karanfil	Arsa metre 831	„	55	1200 „
208	Paşabahçe İncirköy	İncirköy	Sultantepe mevkii	Arsa zira 90	„	97	200 „
209	Galata	Yenicami	Yenicami caddesi	Kârgir dükkân	„	73	4000 „
210	Çengelköy	Çengelköy	Bakırcıbaşı ve Mezarlık	Hane maa bahçe dönüm 1 evlek 1 zira		1/390 29/97	4000 „
211	Davutpaşa iskeleşi	Kürkçübaşı	Yeni sokak	Ahşap hane	Tamamı	37	500 „
212	Tokpapı	Kürkçübaşı	Halaç	„ „	„	1	600 „
213	Yedikule	Emirahor İlyas Bey	Hacıhatun	Arsa zira	122 1/2	117	200 „
214	Koca Mustafapaşa	Hacıkadın	Nercancı Kirkor	Kârgir hane	Tamamı	2	1200 „
215	İstanbul Rüstempaşa	Rüstempaşa	Tahtakale caddesi	Ahşap dükkân	„	109	1500 „
216	Yedikule	Emine hatun	Bucakbağı	Ahşap hane	„	22	400 „

Pey akçeleri ve ihale bedelleri nakden veya gayrimübadil bonosile ödenmek üzere yukarıda evsafı yazılı gayrı menkullerden 206 sıra numaralısı kapalı zarfla diğerleri açık arttırma suretile satışa çıkarılmıştır. Kat'i ihaleleri 13-3-933 pazartesi günü saat an beştedir. Arzu edenlerin %7,1/2 pey akçelerile bankamıza müracaatları. Şartname bankamız kapısına asılmıştır. Senei haliye vergisile belediye rüsumu müşteriye aittir.

Istanbul Ziraat Bankasından:

Sıra No.	Semti	Mahallesi	Sokağı	Cinsi	Hissesi	Emlak No.	Hisseye göre muhammen kıymeti
153	Edirnekapı	Molla Aşkı	Yanaki kalfa	Ahsap hane	Tamamı	25	400 T. L.
155	„	„	„	Kârgir dükkân ve hane	„	21,48	2500 „
160	Arnavutköy	Arnavutköy	Büyük ayazma	Ahşap hane	„	159	800 „
161	Beyoğlu	Kurtuluş	Değirmen	Ahşap hann	1/3	73	235 „
162	Çarşıyı kebir	Çarşı	Bodrum han	Kârgir dükkân	Tamamı	6	900 „
				Hane	„	22	200 „
167	Arnavutköy	Arnavutköy	Yağhane çıkmazı		Zira		
168	Fener	Abdisubaşı	Ayazma	Arsa	87	15	210 „
169	Edirnekapı	Çakırağa	Kuyulu	Arsa	159	30	130 „
170	Balat	Karabaş	Balat köprü başı	Arsa	407	44	1250 „
173	Arnavutköy	Arnavutköy	Kireçhane	Arsa	170	14	340 „

Pey akçeleri ve ihale bedelleri nakden veya gayrı mübadil bonosu ile ödenmek üzere yukarıda evsafı yazılı gayrı menkullerin satış açık attırmaları bir hafta müddetle temdit edilmiştir, İhalei katiyeleri 9-3-933 perşembe günü saat on beştedir. Şartname bankamız kapısına asılmıştır. Sedei haliye vergisile belediye rüsumu müşteriye aittir.

HARO dolma kalemi ile, her hangi başka bir kalemden daha kolay ve daha çabuk yazacak ve okunaklı 3 - 5 kopya yapabileceksiniz

HARO

HARO dolma kalemi, Hanım, Tüccar, Artist, Musikişinas, Ressam velhasıl bütün yazanların makbul ve mergup kalemidir. Asrî zevatın pratik kalemidir.

1.50 T. L.

Kabili tebdili cam uçlu mürekkepli kalem, bir kurşun kalem sürtatile kâğıt üzerinde kayar. Cinsinin alâmeti mavi yuvartağıdır

8 günlük tecrübe

Bedeli, beğendikten sonra tediye edilir

Anadolu'da perakendeci aranıyor.
Bütün Şark için umumî depozitери: N. de TOLEDO İstanbul, Sultanhamam Hacepulo Han No. 35. Telefon: 20620

DOKTOR
HORHORUNI
Her gün akşama kadar hastalarını Eminönü Valide kıraathanesi yanındaki muayenehanesinde tedavi eder.
Tel. 2,4131
637

Hali Tasfiyede bulunan TÜRKİYE TÜTÜNLERİ MÜŞTEREKÜLMENFAA REJİ ŞİRKETİ

İlân

Hali tasfiyede bulunan Türkiye tütünleri müşterekülmenfaa Reji Şirketi hissedaranı 28 Mart 1933 tarihinde öğleden evvel saat 11 de Beyoğlunda Tünel meydanında Metro Hanında aktedilecek olan heyeti umumiyeye Tasfiye memurları tarafından davet olunurlar.

Ruznamei Müzakerat:

1 — 1932 senesi zarfında tasfiye muamelâtının cereyanı hakkında tasfiyedaran tarafından verilen rapor murakıp raporu 31 kânunuevvel 1932 tarihinde katedilen hesabat ve bilânçonun takdim ve tasdiki.

2 — 31 Kânunuevvel 1932 tarihine kadar olan müddeti idarelerinden dolayı tasfiyedaranın ibrası,

3 — Yeni bir tasfiyedarın tayini ve tasfiyedarların vazifelerinin tevzii

heyeti umumiyeye iştirak edebilmek için lâakal 30 hisseye malik olan hissedaran nihayet 17 Mart 1933 tarihine kadar hisse senetlerini

İstanbulda Osmanlı Bankası merkezinde,

Londrada 26 Throgmorton sokağında Osmanlı Bankası şubesine.

Pariste 7 Meyerbeer sokağında Osmanlı Bankası şubesine 6 ve 8 Haussmann bulvarında Ünyon Parisien Bankasına,

Berlinde: Behrenstr. 63 sokağında Mösyö S. Bleichrödere,

Viyanada: 1 Am. of Hof. 6, sokağında Oesterreichische Credit - Anstalt für Handel und Gewerbe'ye

İstanbulda hisse senetleri tevdi edecek hissedaran için tevdi mühletinin nihayet Türkiye kanunu mucibince 20 Mart 933 tarihine kadar temdit edilmiştir. Hisse senetlerini tevdi edenlere bir makbuz verilecek ve bu makbuz bilirae heyeti umumiyeye iştirak edebilecektir.

704

ZAYİ — Kılıç Ali Paşa askerlik şubesinden aldığım vesikamı zayi eyledim. Yenisini alacağımdan zayi vesikamın hükmü yoktur. Kuru Çay kazası Sine karyesi Koçan oğullarından 313 doğumlu halen Çengelköy mahallesi bekçisi Hüseyin oğlu Şevki.

ZAYİ — 1147 numaralı ikinci sınıf muafiyet ruhsatnamesini zayi eyledim. Yenisini çıkaracağımdan eskisinin hükmü olmadığından ilân ederim. İsmail Halis

İşlerinizin aksi gitmesinden doğan neş'esizlik

çalışmak hususundaki gayret ve inhimakinizi kesmemeli ailenizle beraber geçirdiğiniz kısa zamanlarda onların da neş'esinin kaçmasına sebebiyet vermemelidir ADALİN tabletleri kullanarak sinirlerinizi teskin ediniz! Bu suretle işlerinize daha eyi bakabilecek daha neş'eli bulunacak ve daha çok çalışabileceksiniz! Sizinle temas edenler sizden daha fazla memnun kalacaklar herkes sizi daha ziyade sevecek ve teşebbüslerinizde daha ziyade muvaffak olacaksınız!

Adalin tabletleri

BAYER

ECZANELERDEN REÇETE İLE ALINABİLİR.

ÜÇÜNCÜ İLÂN

TİCARET İŞLERİ UMUM MÜDÜRLÜĞÜNDEN:

Sigorta Şirketlerinin teftiş ve muraka besi hakkındaki 25 Haziran 927 tarihli kanun hükümlerine göre yangın, hayat sigorta muamelâtile iştigal eylemek üzere tescil edilmiş olup hayat sigorta muamelâtını evvelce tasfiye etmiş olan yerli sigorta şirketlerinden Güneş Türkiye Umum Sigorta Şirketi bu kerre müracaatla şirket hissedarlar heyetinin 15-11-932 tarihli fevkalâde içtimaında şirketin tasfiyesine karar verildiği bildirilmiş ve lâzımgelen evrak ve vesaik verilmiştir. Keyfiyet kanunî hükümlere muvafık görülmüş olmakla ilân olunur.

GRİP ve NEZLE için en birinci ilâçtır.

BU MARKANIN BİR AMPUL ÜZERİNDE bulunması o lambanın hakiki Osram mamulatından olduğunu ispat eder. Her hangi bir alıcı yeknazarda iyi bir lambayı fenasından tefrik edemez. Çünkü her iki lamba haricen aynı şekildedir. Fakat bir lamba üzerinde Osram ismi yazılı ise bu mutlaka o ampulün en yüksek bir sınıfa mensubiyetine bir delildir. Bu itibarla mübayaatınızda daima Osram markasına dikkat etmelisiniz. Osram, elektrik ampulleri imalatı sahasında en eski tecrübelere maliktir.

OSRAM

Millî Türk Seyahat Acentalığı

NATTA

Türkiyede 1925 de müesses ilk Millî Seyahat Evi
İSTANBUL, GALATASARAY, Telefon: 44914
Seyahata çıkarken İŞ İÇİN, ZEVK İÇİN, NATTAdan bilet almak demek DAHA RAHAT, DAHA UCUZ, DAHA ZEVKLİ seyahat etmek demektir.

571

481

Evkaf müdiriyeti ilânları

1 — Bahçekapısında Dördüncü Vakıf handa Ziraat Bankasının boşalttığı zemin katta ve eski postane tarafına müsadif dört mağaza ve üstündeki asma kat ve altındaki bodurum ve merdiven arasındaki oda teslimi tarihinden 935 senesi Mayıs nihayetine kadar kiraya verileceğinden kapalı zarf usulile müzayedeye konmuştur. İhalesi Martın on birinci cumartesi günü saat on beşte İstanbul Evkaf müdiriyetinde Encümeni idarece yapılacaktır.

2 — Tutmak istiyenler müzayede ve münakasa ve ihale kanununun onuncu maddesi mücibince teklifnamelerini bir zarf derununa koyarak mühürleyip üzerine isimlerile şöhretlerini yazarak bu mühürlü zarfı ve 2025 lira miktarındaki teminatı muvakkate makbuz ilmühaberini veya ayni miktarda banka kefaletnamesini diğer mühürlü bir zarf içine koyarak üzerine teklifnamenin bu mahallin isticarına ait olduğunu yazacaktır.

3 — Müzayededen evvel teminatı muvakkate suretinde ve ikinci madde mucibince verilecek miktar ihaleden sonra on gün zarfında müddeti icara ait miktar ihale üzerinden yüzde on beş teminatı kat'iyeye iblâğ olunacatkır.

4 — Talipler teklif mektuplarını ihale günü saat on beşe kadar İstanbul Evkaf müdiriyetinde encümeni idare riyasetine vereceklerdir.

5 — Talipler varidat müdürlüğü akarlar kalemine müracaatla umumî şartnamenin bir suretini alırlar. Müzayedeye girenler işbu şartnamenin ahkâmını tamamen kabul ve altını imza ederek yukarda ikinci maddede yazılı teklifname ile birlikte mühürlü zarfın içine koyacaklardır. (712)

(779) 498

KAPPS

Alman kitapçı, Alman kitapları en ucuz satar, Beyoğlu, İstiklâl caddesi 390, İsveç sefareti karşısında.

633

Gazetecilik ve Matbaacılık T. A. Ş.

İstanbul ve Trakya Şeker Fabrikaları Türk Anonim Şirketinden:

Alpullu Şeker Fabrikasının İstanbul depolarından kristal toz şekeri atideki fiatla her isteyene bin kilodan eksik olmamak üzere satılır.

Kristal Toz, Kilosu 36,75 Kuruş

Taşradan vuku bulacak siparişler yüzde yirmisi peşin ve mütebakisi hamule senedi mukabilinde ödenmek üzere derhal gönderilir. Depodan itibaren bilcümle masarif ve mes'uliyet müşteriye aittir. Müşteri isterse sigorta ettirilir.

Adres: İstanbul, Bahçekapı, 4üncü Vakıf han 4üncü kat, Telgraf adresi: İstanbul Şeker Telefon: 24470.79

480