PERŞEMBE
2 MART 1933
8 inci sene No. 2535
NUSHASI 5 KURUŞTUR

Milliyet

Sahip ve Başmuharriri
Siirt Meb'usu MAHMUT
Umumî Neşriyat ve Yazı Müdürü
ETEM IZZET

Bir Gecede 2,000 Komünist Tevkif Edildi!

Almanyada bütün muhaberata sansür kondu, bazı şehirlerde kanlı hadiseler oluyor, Reisicümhurun neşrettiği emirname..

Almanya'da Neler oluyor?

Harbi umumîden evvel Alman milletinin ne kadar disiplinli olduğunu tebarüz ettirmek için deniliyordu ki:

— Almanyada hiç bir zaman ihtilâl çıkamaz. Çünkü ihtilâl polis tarafmdan menedilmiştir.

Harbi umumîden sonra Almanyanın katlanmak mecburiyetinde kaldığı müşkül zamanlarda da bu disiplin bozulmamıştı. Fakat öyle görünüyor ki artık ihtilâl ve kıyamın önüne polis ve zabıta kuvvetile geçilebileceği zaman Almanyada da geçmiştir.

Bir müddetten beri Almanyadan gelen haberler bu disiplinli devrin artık arkada kaldığına delâlet etmektedir. Evvelâ asayiş Hitler ve fırkasile komünistler arasındaki mücadele yüzünden bozuluyordu. Sosyal Demokratlar ve Merkez fırkası bu iki uç arasında polislik vazifesini yapıyordu. Brüning çekildikten ve Papen ile Schleicher iktidarda tutunamadıktan sonra polislik vazifesi Hitler ile fırkasına intikal etti. Filhakika Hitler hükûmeti iş başına geçer geçmez, bütün polis ve zabıta memurlarını değiştirdi. Kendi fırkasına mensup "Hücum kıtaatı" denilen teşkilâtı muavin polis olarak kullanmağa karar verdi. Bundan sonra da bütün memlekette bir tazyik siyaseti başladı. Şubat ayının başından beri neşriyatları tatil edilen Komünist ve Sosyal Demokrat gazetelerin adedi iki yüzü bulmuştur. Dün siyasî muarız olarak karşılaştıkları adamlarla ansızın polis vaziyetinde karşı karşıya gelen komünistler de polis otoritesine karşı besledikleri hürmet hissini unutup, disiplini bir tarafa bırakarak tethiş siyasetine başlamışlardır. Hitler hükûmeti iktidara geçtiği günden beri Almanyada cereyan eden hâdiselerin hülâsası bundan ibarettir. Ve bu tethiş siyaseti, Alman Millet Meclisi binasının yakılmasile yeni bir merhalesine daha giriyor.

Reichstag binası Komünist fırkasının kararile ve bu fırka merkezinde tertip edilen plân neticesinde mi yakıldı? Yoksa bir veya birkaç ferdin teşebbüsü müdür? Hükûmet tarafından neşredilen beyannamede iddia ediliyor ki, suikast doğrudan doğruya Komünist fırkasının tertibi eseridir. Ve resmî binaları yakmak, köprüleri yıkmak, devlet adamlarını katletmek için alman vâsi ve bütün memleketi şâmil bir suikast teşebbüsünün başlangıcı idi. Diğer taraftan komünistler fırkalarının bunda dahli olduğunu inkâr etmektedirler.

Hâdisenin mahiyeti ne olursa olsun, herhalde şu muhakkaktır ki, Hitler ve fırkası hâdiseden intihabat namına azamî derecede istifade etmeği ihmal etmemişlerdir. İktidara geçtikleri günden beri tatbik ettikleri tazyik siyasetini şiddetlendirmişlerdir. Pazar günü intihabat yapılıyor. İntihabata üç gün kaldığı bir zamanda bütün komünist gazetelerinin neşriyatlarını tatil etmişler, Komünist fırkası merkezini kapamışlar, içtimaları menetmişler, şahsî hürriyeti tahdit eylemişler ve memlekette örfî idareye benzeyen bir vaziyet ihdas etmişlerdir.

Bu tazyik siyasetinin hedefi gelecek pazar günkü intihabat üzerine âmil olmaktan ibarettir. Filhakika Hitler fırkasının ya yalnız olarak, yahut ta Hugenberg millîcilerile beraber mecliste ekseriyeti kazanabilmesi için Komünist fırkasının hezimete uğraması lâzımdır. Alınan tetbirlerin bu gayeye ne dereceye kadar hizmet edeceğini pazar günkü intihabat gösterecektir.

Ahmet ŞUKRU

Hitler mühim bir nutuk söyledi, vaziyete hâkim!

Komünist merkezine Nazi bayrağı çekildi, ölenler var..

BERLİN, 1.A.A.- Polisin komünist fırkasına karşı faaliyeti bütün gece devam etmiştir. 2 bin kişi tevkif edilerek polis müdüriyetine getirilmiştir. Mevkuflar uzun uzadıya istic vap olunmuştur. Mevkuflar müteakben tamamiyle tecrit edilmiştir.

Berlin'in muhtelif mahallerindek komiserliklerle polis müdüriyeti arasında telefonla durmaksızın işlemekte şehirde bir heyecan havası yaratmaktadır. Diğer taraftan seferber hale getirilmiş olan polis devriyeleri caddelerde dolaşmaktadır. Şehir örfî idare altında yaşayan bir hal göstermektedir.

Hitler nutuk söylüyor

Nazi bayrağı komünist fırkası binası önünde dalgalanmaktadır. Dün akşam Nazilerin bir hücum kıt'ası komünist fırkası binası önünde mevki almıştır. Bu kıt'anın kumandanı heyecanlı bir nutuk söylemiş ve üniformalı üç nazi binaya gamme işareti taşıyan bayrağı çekmiştir.

Hitler bu akşam bir nutuk söylecek ve bu nutuk bütün Almanyada neşrolunacaktır. Bu nutkun tezi " Bütün dünyayı tehdit eden komünizm tehlikesi " olacaktır.

Kanlı kavgalar

BERLIN, 1. A. A. — Bu gece Almanyanın muhtelif noktalarında kanlı kavgalar olmuştur.

(Devamı 5 inci sahifede)

T. D. T. cemiyeti Başvekilin riyasetinde toplandı

İsmet Pş., beyanatında az zamanda elde edilen neticeler iyidir, dediler

ANKARA, 1 (A. A.) — Türk dili tetkik cemiyeti umumî merkez heyeti bugün cemiyet merkezini şereflendiren Başvekil İsmet Paşa Hazretlerinin yüksek reislikleri altında Maarif Vekili Reşit Galip B. de hazır olduğu halde toplanmıştır.

Cemiyetin altı çalışma kolunun evvelce ikinci kurultaya kadar iki yıllık zaman için hazırlanmış olan çalışma programlarından bu dört ay içinde her kolca ne kadar kısmının yapılmış ve ne kadarının yapılmasına başlanmış olduğuna dair her kolun hazırlayıp merkez heyetine vermiş olduğu raporlar umumî kâtip Rüşen Eşref Bey tarafından okunmuştur. Cemiyet reisi bulunan Vekil Bf. ile umumî kâtip ve her kolun baş harflarından raporlar hakkında Başvekil Paşa Hazretlerine izahat verilmiştir. Başvekil Hazretleri cemiyetin çalışmalarından memnuniyetlerini bildirmişler ve ileriki çalışmalar hakkında irşatlarda bulunmuşlardır.

Başvekil Hazretleri cemiyet merkezini dolaşarak her çalışma kolunu ziyaret etmişler ve yeni gelmiş olan bazı derleme işlerini de göz den geçirmişlerdir.

Başvekilin beyanatı

ANKARA, 1 (A.A.)—Başvekil İsmet Paşa Hazretleri bugün Türk Dili Tetkik Cemiyetini ziyaretlerinde şu beyanatta bulunmuşlardır:

Türk Dili Tetkik Cemiyetinin yapısındaki sağlamlık bence bütün milletin alâkasını uyandırarak bütün milletin yardımiyle bu çetin işi başarmağa çalışmasından geliyor. Bu yüzden bakılınca en mühim bir netice elde edilmiştir. Her yurttaş dil işini seviyor. Türkçenin güzel ve ileri olmasına yardım etmek istiyor. Bu millî ihtiyaca ve zevka merkez olmak, vesile vermekle cemiyet öğünebilir.

Başvekil İsmet Pş. Hz.

Devletin bütün teşkilâtı çalışmanın her istikametinde cemiyete yardım etmek hevesinde ve vazifesindedir. Bu gayretlerden az zamanda çok iyi meyveler alabiliriz. Fakat siyaset dili olarak, bütün halkın her gün kullandığı fikir dili olarak cemiyete bilhassa büyük muharrirler yardım edebilir.

Gazetelerimizin bölük muharrirleri haftada hiç olmazsa bir uzunca yazılarını dil bakımından

(Devamı 5 inci sahifede)

Meclis dün Toplandı

ANKARA, 1 (A. A.) — Büyük Millet Meclisi bucün Reis Kâzım Paşa Hazretlerinin riyasetinde toplanmıştır.

Ankara meb'usluğuna intihap edilen Aka Gündüz Beyin intihap mazbatası okunarak kabul edilmiş ve Aka Gündüz yemin etmiştir.

Tokat meb'usu Bekir Lütfü ve Trabzon meb'usu Hakkı Beylerin vefat ettikleri hakkındaki başvekâlet tezkeresi okunarak hatıralarına hürmeten bir dakika susulmuştur.

1932 bütçesinde münakale yapılmasına ve yüksek mühendis mektebine munzam tahsisat verilmesine dair kanun lâyihaları Başvekâletin talebi üzerine hükûmete iade edilmiş.

Meclis cumartesi toplanacaktır.

Vapurculuk İnhisarı

Sadullah Bey Ankaradan geldi

Ankara'da bulunan Seyrisefain umum müdürü Sadullah B. dün şehrimize avdet etmiştir. Sadullah B. kendisini ziyaret eden muharririmizin sualerine cevaben demiştir ki:

Sadullah Bey

"— Vapurculuk ve Seyrisefain teşkilâtına ait lâyihanın son tetkiki yapılıp bu hafta içinde Heyeti Vekileye takdim edilmesi muhtemeldir. Projenin son şekli hakkında bir şey söyliyecek vaziyette değilim. Son ve kat'î şekil, bittabi Heyeti Vekileye takdiminde tekarrür etmiş olacaktır."

Diğer taraftan aldığımız malûmata göre, yeni lâyiha bu ay zarfında Vekiller Heyetinden geçerek Büyük Millet Meclisine tevdi edilecektir.

Seyrisefain umum müdürlüğünün Ankara'ya nakledileceği rivayetlerinin, İktısat Vekâletinde bir Deniz İşleri umum müdürlüğünün ihdası tasavvurundan galât olduğu anlaşılmıştır.

Yeni fabrikalar

Rusyaya gönderilecek heyet seçildi

Sanayi Kredi Bankası umum Müdürü ve Devlet Sanayi ofisi Müdür Vekili Sadettin B dün Ankara'dan avdet etmiş ve kendisile görüşen muharririmize şu beyanatta bulunmuştur:

Sadettin B.

"— Sanayi Kredi Bankası ve Ofis kadroları ikmal edilmiştir. Bu ay içinde eski Sanayi ve Maadin Bankası heyeti umumiyesi Ankara'da toplanacak ve idare meclisini ibra edecektir.

Sanayi Kredi Bankası ve Devlet sanayi ofisi heyeti umumiyeleri de bu ayın sonlarında Ankara'da ayrı ayrı toplanacaklardır.

Ankara'da, Anadolu'da kurulacak üç yeni fabrika işlerile de meşgul oldum. Bu fabrikalar için alınacak makinelere ait tetkikatta bulunmak üzere 9 martta bir heyet Rusya'ya hareket edecektir. Bu heyet, Hereke fabrikası müdürü Reşat, Defterdar fabrikası müdürü Şevket Turgut ve ofis heyeti fenniyesinden Kâmil İbrahim B. lerden mürekkep olmak üzere teşekkül etmiştir."

Kemaleddin Sami Pş.

Berlin sefiri Kemalettin Sami Paşa dün akşam Ankaraya gitmiştir. Kemalettin Sami Paşa Ankara da Almanya ile cereyan edecek ticarî müzakerat hakkında hükûmetten talimat alacak ve avdetinde Berline gidecektir.

Yeni Kontenjan ve Takas kararnamesi

Umumî listeyi ve müşterek takas kararnamesini neşrediyoruz

Kontenjan ve takas işleri için mevcut karanamelerin çokluğu tatbikatta güçlük doğurduğu cihetle bunlardan hususî hükümlerin ihtiva ettikleri hususatın bitmesine kadar mer'i ve muteber olması şartile umumî hükümler koyan maddeler bir araya toplanarak 13887 numaralı kararname neşredilmiştir.

Dün sabah Ankarada Resmî gazetede neşredilen bu kararnameyi ehemmiyetine binaen aynen neşrediyoruz:

Ithalâtın muhtelif şekilleri

Madde 1 — Türkiyeye ithal edilecek eşyanın ay içinde ithal edilecek mikdarları İcra vekilleri heyeti kararile tayin ve tatbik tarihinden en az kırk gün evvel Resmî gazete ile ilân olunur.

Madde 2 — Kontenjanların tesbitinde ve her ay ithal olunacak mikdarların tayininde memleket sanayiinin inkişafı ve mevziî san'atların icapları göz önünde tutulur ve pahalılığı tevlit edebilecek hususların ve filî inhisar teşebbüslerinin ref'î tedbirleri alınır.

Madde 3 — Ticaret blançomuzun açık olduğu memleketlerle yapılacak ve yapılmış olup ta müddeti bittiği için yeniden aktedilecek muahedelere açığımızı kapatmak üzere bir kompansasyon listesi ilâve olunur.

(Kontenjan) mikdar itibarile tahdit sistemi

Madde 4 — Aylık kontenjan

(Devamı 6 mcı sahifede)

Türk parasını korumak için yeni tedbirler alındı

Avrupaya gidecek hastalar ve tacirler nasıl seyahat edecekler?

ANKARA, 1 (Telefonla) — Türk parasını koruma kararnamesile hükûmete verilen salâhiyete istinaden yeni bir kararname neşredileceğini bildirmiştim. Bugün de kararnamenin ihtiva ettiği hükümler hakkında aldığım malûmatı veriyorum:

Yeni kararname ile birlikte yarınki Resmî Gazetede bugüne kadar neşredilen döviz kararnamelerinin mer'i kalan hükümlerini toplayan 45 maddelik ve 2 muvakkat maddelik bir ikinci kararname daha neşroluna caktır. 17 maddeyi ihtiva eden yeni kararnamenin ilk 5 maddesini aynen bildiriyorum: :

1 — Memlekete ithal olunan mal bedelleri 1567 numaralı kanuna tevfikan tanzim ve neşredilen 10 numaralı kararnamenin 13 üncü maddesine göre eshabı tarafından banka veya bangerlere tevdi olunacak muamele vergisine ait gerek makbuzları üzerindeki tasdiklere göre ecnebi dövizi olarak temin edilir. Vadeli tediyatta bu dövizler vadenin hulûlüne tekaddüm eden hafta içinde temin olunabilir. Bu mikdarda birinci döviz mübayaatının dahil olduğu Borsaya merbut makbuzu bakiyesi için komiserlik veya mürakıplikçe musaddak vesikalar verilir.

2 — Komisyon tarafından ithal olunan malların birnci dövizi kezalik yukariki maddede yazılı olduğu veçhile muamele vergisi makbuzuna istinaden bankalar veya bangerlerce teda-

(Devamı 5 inci sahifede)

— İstanbul plânı, İstanbul plânı diyorlar amma meydanda bir şey yok..
— Azizim, bu da bir plândır!.

Ankaralının Defteri

Mücadele senelerinden meraklı hatıralar

Pek yakında Milliyet sütunlarında okuyacaksınız.

Tarihî tefrika: 113

93 felâketleri ve Ignatief

Halk ve gençlik neşe içindeyken..

Babıâliye gelen Lord Salisbury, Mitat Paşayı bütün bütün sarstı. Hindistan Nazırı, Bulgaristan'da yapılmış olan zulümlerin Avrupaya fena aksettiğini, bu dakikada umumî efkâr Türkiyenin pek ziyade aleyhinde bulunduğundan hiç bir milletin Türkler lehine bir harekete razı olamıyacağını acı acı, açık açık söyledi. Sadrazam Kanunu Esasîden bahse girişince, 113 üncü maddenin ikinci fıkrasının terçümesini okuyarak:

— Bu madde varken yaptığınız kanun, ne dahilde emniyeti mucip olabilir, ne de hariçte...

Dedi. İgnatief, İstanbulla Londranın arasını açmağa muvaffak olmuş, artık muradına ermişti...

* * *

Devlet ve hükûmet, bu güçlükler içinde çırpınırken, gençler, kanunu esasinin ilânı neşvesile sarhoş gibiydiler. Sırbistan, Bosna - Hersek ve Karadağda muharebe eden Türk ordularının zaferi ahaliye de cür'et vermişti. Maarif Müsteşarı Ziya Bey le eski Sadrazam Mütercim Rüştü Paşanın oğlu Süleyman Reşat Beyin reislikleri altında bir "Hediyei Askeriye Cemiyeti" yapılmış, Mitat Paşanın damadı Vefik Bey, Köse Raif Efendi (Paşa), Halepli Süleyman Efendi aza olmuştu. Halktan asker için çamaşır, giyim eşyası, tütün, şeker gibi şeyleri iane olarak topluyor, beyannamelerle askere tevzi edilmek üzere orduya gönderiyordu. Bunlar, Süleyman Paşayı da arasıra davet ederek müzakerelerde bulunuyorlardı. Süleyman Paşa ise Abdülhamitçe mimli olduğundan saray bu toplanmalardan kuşkulanıp duruyordu.

Konferansın taleplerini tadil ettirmek için her çareye baş vurulduğu sırada milli varlığı gösterecek teşekküllere de müsait bulunmak, Mitat Paşanın zaten istediği millî teşekkülleri de ortaya çıkarmağa vesile olacağı için, sadrazamın hoşuna gidiyordu. Avrupalıların muhtariyet verilecek eyaletlerde millet askeri teşkili teklifine karşı İstanbulda da bir millet askeri teşkili düşünüldü. Hediyei Askeriye Cemiyeti kadrosunu genişletti. Gene Ziya Beyin reisliği altında olmak üzere "Asakiri Milliye Cemiyeti" adını aldı. Cemiyette Dârı Şûrayı Askerî azasından Mahmut Paşa, Mirliva Hidayet Paşa, Erkânıharp binbaşısı Manastırlı Rifat Bey, askerî aza olarak bulunuyordu. Reis Ziya Beye "Nazırı Umumî" ünvanı verilmişti. Mütercim Rüşte Paşa Zade Süleyman Reşat Bey, Abidin Bey, Vefik Bey, Halet Bey, Kemal Bey, Nuri B. en esaslı aza arasında idiler. Hocalardan Hafız Şakir Efendi, Hoca Salim Efendi, Hoca İbrahim Efendi; Hıristiyanlardan İzmirli Cuvanaki Efendi, Dimosteni Efendi (1), Galata Kaymakamı Agop Efendi de cemiyette aza idiler. Maliye memurlarından Tevfik, Rifat Beyler, Hamdi Bey, Enver Bey, Mahir Bey, Nâzım Bey, tüccardan Süleyman Bey, Ragıp Efendi cemiyet azası sırasına alınmıştı.

Başta eski Jön - Türklerin reisi olan Ziya Beyin bulunması, arasında eski Jön - Türkler erkânından, hocalardan, Rum ve Ermenilerden, askerlerden azalar bulundurulması, bu cemiyete eski Jön - Türklüğün canlanması kılığını vermişti. Sarayda bu hareketlere, başta hünkâr olarak, her kes fena gözle bakıyordu.

Onu, yeni padişahın sarayı içinde de meşrutiyeti padişah düşmanlığı, cümhurculuk diye anlatacak adamlar bulmaktan geri kalmamıştı. Bunun için, saray içinde haremağaları, mukarripler, nedimler, hep Mitat Paşanın aleyhinde bulunurlardı.

Abdülhamit, zaten istemiyerek ilân ettiği meşrutiyetin acısını, onun en ateşli taraftarlarından çıkarmak için fırsat bekliyordu. Millet askeri teşkilâtı üzerine gazaba geldi. Serasker Redif Paşaya, bunların dağıtılmasını, gönüllü olarak askerlik etmek istiyenlerin Seraskerkapısına müracaat etmelerinin ilânını irade etti. Mitat Paşa da padişahın tekdirine uğradı.

Abdülhamit, Süleyman Paşanın hareketlerinden korkuyordu. Onu da başından savmak için Müşürlük rütpesini vererek Ahmet Muhtar Paşanın yerine Hersek ordusu kumandanlığına tayin etti. Sadrazama, seraskere şiddetli emirler vererek bir ayak evvel Süleyman Paşayı İstanbuldan çıkarmağa çalıştı. Amcasını tahttan indirmiş olan bu kuvvetli asker vapura binip yola çıktığı gün geniş bir nefes aldı.

Redif, Damat Mahmut, İngiliz Sait Paşalar. Abdülhamidi Rusya ile muharebeye teşvik ediyorlardı. Devletin 600 bin askeri olduğu, Rusyaya karşı bu kuvvetin yeteceği, silâh ve topların en son sistem şeyler bulunduğu gibi sözlerle böbürleniyorlardı. İngiliz başmurahhası Lord Salisbury padişaha bir lâyiha vermiş, bunda Rusyanın Avrupada 250 bin kişilik ordular hazırladığını zikretmişti. Paşalar bu dört yüz bin askere karşı altı yüz bin asker çıkaracağımızı ileriye sürüyorlardı.

Mitat Paşa, muharebe taraftarı değildi. Fakat kuvvetli görünmek istiyordu. Konferansın netice veremiyeceğini hissettiğinden Nafıa Müsteşarı Odvon Efendiyi Avrupaya göndererek Avusturya, Fransa ve İngiltere efkârını kazanmağa çalışıyordu.

* * *

Konferans işleri çok ağır gidiyordu. Ecnebi murahhasları, Beyoğlunda sefarethanelerde b-'olar, ziyafetler içindeydiler. Gündüzleri sefarethanelerde konuşurlar, geceleri zevk âlemlerinde söyleşirlerdi.

İgnatief en küçük fırsatı bile kaybetmiyerek bütün Avrupa murahhaslarına Türkiye aleyhine propaganda yapıyordu. Türk diplomatları bütün bu temaslara yabancı kalıyorlar, murahhaslarla yalnız resmî ziyaretlerde ve konferans toplanmalarında görüşüyorlardı.

Bununla beraber Saffet Paşanın gayreti bütün bütün semeresiz kalmadı. Sırbistan ve Karadağ musalehaları şimdilik ikinci derecede kalmış Bosna - Hersek ve Bulgaristan muhtariyetleri meselesi ön sıraya geçmişti. Murahhaslar, Türklerin ısrarı üzerine, ilk tekliflerde bazı tadillere razı oldular. Bunların başlıcaları şunlardı:

Razı oldular. Bunların başlıcaları şunlardı:

1. — Bosna ve şarkî ve garbî Bulgaristan valilerinin beşer sene müddetle ve devletlerin reyile tayini istenmişti. Türk murahhasları bunun hükümdarlık hukukuna uymaz bir imtiyaz olduğunu anlatmakta pek çok didiniyorlardı. Avrupa murahhasları yalnız ilk defasında devletlerin reyi alınmasına razı oldular.

2. — Bulgaristan valilerinin hıristiyan olması kaydından vaz geçtiler.

3. — Islahata nezaret edecek beynelmilel komisyon, yalnız Avrupa delegelerinden mürekkep olacaktı. Bunun yarısı yerliden, yarısı Avrupalılardan olmasını kabul ettiler.

4. — Bu komisyonun bir sene müddetle vazife görmesine, vazifesinin de iş görmek değil, yalnız ıslahatın icra tarzına nezaret etmek şeklinde tahdidine muvafakat ettiler.

İgnatief, bu tatadillere razı olurken, Türklerin bu kadarla iktifa etmiyeceklerini, hattâ bu tadillerin Babıâlide daha fazla tadil ettirmek umudunu arttıracağını pek iyi biliyordu. Bunun için Avrupalı arkadaşlarına karşı cemile göstermekten çekinmedi. Lâkin bunları kabul ederken, artık başka müsaade göstermemeğe de İngilizlerden söz aldı.

(Devamı var)

(1) Bu zat, Sırp muharebesinde de Rumlardan bir gönüllü bölüğü yapmış ve bayrağında hilâl ile salibi birleştirmişti.

Kadınlar Kongresi

Beynelmilel kongreye biz de iştirak ediyoruz..

Martın 18 inde Marsilyada Beynelmilel Kadınlar Birliği kongresi toplanacaktır. Bu kongreye Türk Kadınlar Birliği de iştirak edecektir. Kadınlarımızdan Lâmia Refik ve Seniha Rauf Hanımlar Türk murahhasları olarak kongrede bulunacaklardır. Murahhaslarımız 6 martta İstanbuldan hareket edeceklerdir. Murahhaslarımız kongrede yeni Türkiye inkılâbına içtimaî ve kadınlık tekâmülüne ait konferanslar verecekler, Cümhuriyetin Türk kadınına verdiği hakları anlatacaklardır.

Lâmia Refik H.

Kongreden sonra Niste ve Kanda bütün dünya kadın murahhasları bir türne yapacaklardır. Müteakiben bütün murahhasların iştirakile Kan şehrinde büyük bir sulh mitingi yapılacaktır. Bu mitingde hararetli nutuklar söylenecek bütün dünyada sulh temenni edilecektir.

Kongrede uyuşturucu maddeler hakkında Beynelmilel Kadınlar Birliğinin yaptığı teşebbüsler izah edilecektir.

1935 senesinde Beynelmilel kongrenin İstanbulda akdi hakkında Türk murahhasları tarafından teşebbüsat yapılacaktır.

HARİCİ HABERLER

Çin-Japon harbi

Japonlar yeni şehirler işgal ettiler

PEİPİNG, 1 (A.A.) — Hoscho ismindeki Japon tayyare gemisi, beraberinde diğer iki harp gemisi olduğu halde Chinwangtas açıklarına gelmiştir. Oradaki Japon harp gemilerinin mikdarı 10 a baliğ olmuştur. Hoscho tayyare gemisi, 9.000 ton hacminde olup içinde 26 deniz tayyaresi vardır. Çin membalarından gelen son haberlere göre Paishihtsu geçidine karşı Japonların yapmış oldukları bütün taarruzlar, püskürtülmüştür. Japonlar, Çinlileri mevzilerinden çıkarmak maksadile Çin siperlerini şiddetli bir surette bombardıman etmektedirler.

Japonların taarruzu

TOKIO, 1 (A.A.) — Japonlar, Chihfeng ve Lingyuan geçitlerinden Jehol şehrine karşı taarruzlarına devam etmektedirler. Chihfeng mıntakasında Jeneral Nome un şimalî şarkîye doğru ilerilemekte olan süvari kuvvetleri ile Jeneral Matsuda'nın cenubî şarkîye doğru yaklaşmakta olan livasının 10.000 kişilik bir Çin kuvvetini garpteki dağlık mıntakaya sürmüş oldukları haber verilmektedir.

Lingyuan cephesinde Hattori livasına mensup Yoneyama müfrezesi, şiddetli bir mukavemetle karşılaşmıştır. Evvelce cenubi şarkî istikametini alan bu müfreze, şimdi Chang - Hsue - Liang'ın 19 uncu livası umumî karargâhının bulunmakta olduğu Peichangyingtsu'ya yaklaşmaktadır.

Hattori livasının kısmı küllisi, fecir vakti Peichangyin'deki Çin mevzilerine karşı yapılmış olan umumî taarruza iştirak için Yoneyama'nın müfrezesine iltihak etmiştir.

İşgal edilen yerler

TCHANGTZU, (Jehol) 1 A.A. — Bir Japon membaına göre, jeneral Hattori'nin livası Yungtou-Peichang'ı işgal etmiştir.

Jeneral Mogi'nin süvari kuvvetleri, seri ileri hareketine devam etmiş ve Chihfeng de pek uzakta olmıyan Paochouying'i işgal eylemiştir.

Jeneral Matsuda'nın kıtaatı, bu sabah Chienping'e girmiş olup Chihfeng'e doğru ileri hareketine devam etmektedir.

İngiltere ve Uzak Şark

LONDRA, 1 A.A. — Dahiliye nazırı M. Gilmour söylediği bir nutukta İngiltere hükûmetinin Uzak Şark meselesinde takip ettiği siyasetin en barız vasfının İngiltereyi harp haricinde tutmak olduğunu beyan etmiştir.

Malî proje

Fransız meclisi malî projeyi kabul etti

PARİS, 1 A.A. — Hükûmetin ayan ve mebusan maliye encümenlerinin mesaisi neticesinde nihayet bu iki meclis son ihtilâflı nokta yani memurlara tatbik edilecek tetbirlerde mutabık kalmışlardır. Mebusan meclisi 88 uncu madde için ayanın kabul etmiş olduğu 12 bin frank esasını ve fevkalâde resim için yüzde iki ilâ sekiz nisbeti kabul etmiş fakat aile geçindireceklerin maaşlarının üç bin frangının daha resimden maafiyetinde ısrar etmiştir.

Mebusan meclisi ayni zamanda 84 uncu maddenin mevzuunu teşkil eden memurlara ait tazminat meselesinin yeniden tetkiki prensipini de kabul etmiştir. Bu maddenin kabulü neticesinde hazinenin yükü 400 milyon frank daha hafifleyecektir.

Mali projenin heyeti umumiyesi mebusan meclisi tarafından iki yüz on dört reye karşı 360 reyle kabul edilmiştir. Bu proje ayan meclisine gönderilmiş ve orada M. Daladier 83 üncü maddenin mebusan meclisinde kabul edilmiş olduğu şekilde kabul edilmesi için itimat meselesini ileri sürmüştür. Mumaileyh 89 reye karşı 187 rey kazanmıştır. 84 üncü madde reyi işari ile projenin heyeti umumiyesi ise 83 reye karşı 200 reyle kabul edilmiştir.

Şu hale nazaran bütçe muvazenesinin teminine ait mesainin ilk merhalesi atılmış demektir. Bu netice yakında bütçenin ve maliye kanunun kabulü ile ikmal edilmiş olacaktır.

Londrada bir maliyeci tevkif edildi

LONDRA, 1. A. A. — Daha son zamanlara kadar sermayeleri yekûnu 14 milyon İngiliz lirasına baliğ bulunan 20 kadar şirketten müteşekkil bir grupu kontrol vazifesini ifa etmiş olan maliyecilerden M. Harman dün tevkif edilmiştir. Mumaileyhin tevkifi Citede şiddetli bir heyecan uyandırmıştır. Bu şirketler sun'i ipek, mensücat, altın madenleri, petrol, kauçuk ve lih... üzerine iş yapmaktalardı.

M. Harman, sahtekârlık kasdile bir takım fesat tertibatı yapmış olmakla itham medilmektedir. Ayni zamanda 3 şahıs daha bu süretle itham altına alınmıştır. Müttehimlerin dördü de kefalete bağlanarak serbest bırakılmışlardır.

DOSTLUK

M. Venizelos Sakızda bir nutuk söyledi

ATİNA, 1. A .A. — M. Venizelos, intihabat dolayısile Sakız adasında söylemiş olduğu bir nutukta bilhassa Türkiye ile takip edilmekte olan yaklaşma ve dostluk siyasetinden bahsetmiş ve bu siyasetin her iki memleket için faydalarını izah eylemiştir. M. Cenizelos demiştir ki:

" Lausanne muahedenamesi imzasından sonra hezimetimizi kat'i surette kabul ve teslim etmemiz lâzım gelmekte olduğunu düşündüm ve Türklere 6 asırdan beri devam etmiş olan mücadelemizi artık katiyen nihayetlenmiş, kapanmış telâkkî etmek teklifinde bulundum. Gazi Mustafa Kemal Hazretlerile İsmet Paşa ve Tevfik Rüştü Bey ve diğer Türk devlet adamları Türk - Yunan uzlaşma siyasetini iki milletin menfeatlerine uygun en mükemmel siyaset olduğunu takdir ettiler.

" Türklerin bizimle dost olarak yaşamak arzularının samimî olduğuna ve bizim de bu husustaki samimiyetimizin derecesini bildiklerine eminim. Biz, hiç bir şart ve hiçbir ihtirazi kaydi ileri sürmekszin muslihane bir siyaset takip ediyoruz."

M. Venizelos, bundan sonra halka sulhun ve sulh halinin devamındaki faydalardan bahsetmiştir.

Almanya-İtalya

Hitler Romaya Nisan sonunda gidecektir

ROMA, 1 (A.A.) — Salâhiyettar mahafil Alman Başvekili M. Hitlerin mart nihayetinde Romaya bir seyahat icra etmesinin mukarrer bulunduğunu beyan etmektedir. Maamafih, mevcut müşkülât dolayısile M. Hitlerin Romaya ancak nisan nihayetine doğru gelmesi de ihtimal dahilindedir. Siyasî mahafil, bu seyahatin İtalyan - Alman dostluğunu takviye edeceği mütaleasında bulunmaktadır.

Yeni Amerika kabinesi

NEVYORK, 1. A. A. — M. Roosevelt Mis Frances Perkins'i mesaî ve N. Daniel Roper'i ticaret nezaretlerine tayin etmek suretile kabinesini tamamlamıştır.

Mis Perkins'in hususî hayatta ismi Madam Paul Vilson'dur.

Ayandan M. Thomas Valsh baş müddei umumiliğe intihap edilmiştir.

Malî tedbirler

NEVYORK, 1. A .A. — Garbî Virjinya hükûmeti parlamentosu, bankaların muvakkat surette kapatılmasına ve sermayelerin bankalardan çekilmesinin bir takım usullere bağlanmasına ruhset veren bir kanun lâyihası kabul etmiştir.

Ohioda 150 banka, halihazırda sermaye istirdatlarını tahdit etmişlerdir.

Yataklı vagon hadisesi

Gençler Sultanahmet meydanında miting mi yapacaklar?

Müddeiumumiliğin tahkikatı ilerliyor

Şirket müfettişi yeni müdürden izahat alıyor

Vagon-li şirketinin taşlanması hâdisesi tahkikatına müddei umumilikçe devam edilmektedir. Dün de talebelerden bazıları ile şirket memurlarından bir kısmı isticvap edilmiştir.

Söylenildiğine göre M. Jannone tarafından türkçe söylemekten menedilen Yataklı vagonlar şirketi memuru Naci Bey verdiği ifadede M. Jannone'un türkçeyi ve Türklüğü tahkir mahiyetinde bir kelime sarfetmediğini söylemiştir. Bunun üzerine müddei umumilik gazetelere bu havadisin nasıl aksettiğini tahkika lüzum görmüştür. Maamafih Müddei umumilik tahkikat hakkında malûmat vermemekte ve bu hususta sıkı bir ketumiyet gösterilmektedir.

Şirketteki tahkikat ta devam ediyor

Vagon-li kumpanyasının şehrimize gelen müfettişi M. Touchefen de Beyoğlu ve Galata acentelerinin taşlanması hakkındaki tahkikatına devam etmektedir.

M. Touchefen hasaratın tetkiki ile de meşgul olmuştur.

M. Touchefen'nin bize vâki olan beyanatına nazaran M. Jannone'un buradaki vazifesine nihayet verilecek ise de kendisi, bu işten tamamen tebriye etmedikçe Türkiye'yi terketmek niyetinde değildir. M. Jannone milli hissiyatı rencide etmekle ittiham edilmekte ise de Müddei umumilik tarafından ne isticvap edilmiş ne de kendisine tebligatta bulunulmuştur. Bununla beraber M. Jannone aleyhinde tahkikat bitmeden memleketimizi terkedemiyecektir. M. Touchefen, dün bize bu hâdisenin bir suitefehhümden ileri geldiği hakkındaki kanaatinin bir kat daha kuvvet bulduğunu söyliyerek dedi ki:

"— M. Jannone verdiği emirlerin icra edilmediğini gördükçe müteaddit ihtarlara rağmen biraz şiddet ve lüzumunden fazla ileri giderek tecrübesizlik göstermiştir. Bu İdaresizliği suitefehhümü tevlit etmiştir. Yoksa Türklerin millî hislerini rencide etmek istemediğine eminim."

Miting mi yapılacak?

Millî Türk Talebe Birliği kongresi yarın Halkevinde devam edecektir. Bugünkü kongre çok hararetli olacaktır. Öz dili koruma, türkçeyi tamim meseleleri görüşülecek, bunun için yeni bir teşkilât yapmak lâzım olup olmadığı münakaşa edilecektir.

Haber aldığımıza göre gençler her yerde türkçe konuşulmak, türkçe yazılmak lehinde bir miting yapacaklardır. Bu miting için 48 saat evvel hükûmetten resmen müsaade alınacak, bir nümayiş şeklinde olmıyacaktır. Bu miting İstanbul tarafında Sultanahmet meydanında yapılacaktır.

Diğer taraftan Darülfünun gençleri, bir Darülfünunlular mecmuası neşretmek tasavvurundadırlar. Bu mecmuada gençler kendi fikirlerini neşredeceklerdir.

Davet

Millî Türk Talebe Birliği Kongre riyasetinden: Perşembe günü yapmak üzere ilân ettiğimiz Kongre toplantısı bazı sebeblerden dolayı cuma günü saat 9 a tehir edilmiştir. İçtima mahalli yine Halk evidir...

Yeni tayinler

Vagon - Li şirketinde Galata acentası müdürü Talât Beyin Beyoğlu müdiriyetine tayini üzerine münhal kalan Galata acentası müdiriyetine şirketin kıdemli memurlarından Semih Yesarî Bey tayin edilmiştir.

Silâhları bırakma

CENEVRE, 1. A. A. — Silâhları bırakma konferansı umumî komisyonu, ilk askerî talimlere geçen zamanın askerî hizmet sırasında sayılacağını ittifakla kabul etmiştir.

Komisyon, ilk talimlerin mecburi olsun, ihtiyari olsun herhalde askerî mahiyette olması suretindeki Fransız tarifini de kabul etmiştir.

Bütün bu kararlarda Almanya, İtalya, Rusya, Macaristan ve Avusturya müstenkif kalmışlardır.

SON DAKİKA

Kazanç kanunu

Yeni lâyiha bugünlerde Mecliste görüşülecek

ANKARA, 1 (Telefonla) — Kazanç kanunu lâyihası bu gün meb'uslara tevzi edildi. Meclisin cumartesi ruznamesinde başka bir madde bulunmadığından bu lâyihanın müzakeresine başlanacağı anlaşılıyor. Cumartesi günü bazı encümenler de içtima edecekler ve kendilerine havale edilen işleri tetkik edeceklerdir.

İktısat vekili Kayseride

KAYSERİ, 28 (A.A.) — İktısat vekili Celâl Bey bu gece ekspresle buraya gelmiştir. Vali ve meb'uslarla tüccarlardan mürekkep bir heyet vekil beyi vilâyet hududu olan Boğazköprüden istikbal etmişlerdir. Vekil Beyin bu seyahati Kayseride yapılacak fabrikalarla alâkadardır. Vekil Bey burada iki gün kalacaktır.

Vekil Beyin tetkikleri

KAYSERİ, 1 (A.A.) — İktısat vekili Mahmut Celâl Bey bugün vilâyeti, belediyeyi, kolorduyu ve Halk fırkasını ziyaret etmiştir. Belediyede memleket iktisadiyatı ve ümran hakkında görüşmüştür. Vekil bey atiyen Kayserinin Türkiyenin en mamur şehirlerinden birisi olacağını kuvvetle ümit ettiğini hasbıhalleri esnasında söylemiştir. Vekil Bey vilâyette ziraat müdüründen pancar zeriyatı hakkında malûmat almıştır. Belediye tarafından iktısat vekilimiz şerefine elli kişilik bir ziyafet verilmiştir. Ziyafette, Kayserinin halıcılığı hakkında meb'uslarımızdan ve tüccarlarımızdan izahat almışlardır.

Türkiye-Suriye hududu

ADANA, 28 (A.A.) — Türkiye - Suriye tahdidi hudut komisyonu bugün şehrimizde toplanacaktır.. Komisyona reislik yapacak olan emniyeti umumiye müdür muavini Şükrü Beyle dört murahhasımız Ankaradan şehrimize gelmişlerdir. Bir reis ve dört azadan mürekkep olan Fransız heyeti murahhasası da yarınki ekspresle şehrimize geleceklerdir. Müzakeratın yarın akşam veya perşembe günü başlanmasına ihtimal verilmektedir. Müzakereler belediyenin büyük salonunda yapılacaktır.

Balkan konferansı

BUKREŞ, 1 (A.A.) — Balkan konferansı meclisi, Belgratta toplanacak olan gelecek konferansa ait ruznameyi tesbit etmek üzere 17 marta Bükreşte toplanmağa davet edilmiştir.

Beyrutta bir gazete idarehanesi taşlandı

BEYRUT, 28 A.A. — Kilisede hükûmet aleyhinde vazeden Bura Maroni despotu aleyhinde neşriyat yapan "La Syrie" matbaası müslüman ve hıristiyan halk tarafından taşlanmış ve camları kırılmıştır. Mütecavizler polisler tarafından güçlükle dağıtılmıştır. Bundan cesaret alan despot hükûmet aleyhinde Kilisede iki mühim nutuk daha söylemiştir.

İmtihan heyetine ateş

TİRAN, 1 (A.A.) — İzzet isminde bir zabit, iki defa imtihan verememekten mütevellit yeis ve infialile imtihan heyetini teşkil eden zabitler üzerine ateş etmiş ve fakat isabet ettirememiştir. Yetişen bir küçük zabit, mumaileyhin silâhını almış ve kendisini tevkif eylemiştir.

M. Şor'un cevabı

M. Şor evlenmekten başka hiç bir şeye razı değil

ATİNA, 28 — M. Şorun vekili, matmazel Şor ile görüşmüş ve kendisini ailesinin nezdine avdete ikna etmek için çok çalışmıştır. Genç kız bu teklifi katiyen reddetmiş ve sevgilisinden ayrılmağa asla razı olmıyacağı cevabını vermiş ve bu meselede yegâne çıkar yolun, babasının sevgilisile izdivaçlarına muvafakattan ibaret olduğunu da ilâve eylemiştir.

Balkan Ticaret Odası işe başlamak üzre..

Ekonomi

Nekadar ihracat yaptık?

Almanya ve Fransaya yapılan ihracatımız tesbit edildi

Alman istatistiklerine göre Almanyadan 932 de ithalâtımız 31 milyon mark, buna mukabil ihracatımız 40.6 milyon marktır. 931 de bu ithalâtımız 47,4 milyon Mark ihracatımız 52.6 milyon marktı.

Fransaya ihracat

İhracat Ofisi Türkiyeden 1932 senesi zarfında Marsilya tarikiyle Fransaya yapılan hububat ihracatını gösteren bir istatistik hazırlamıştır. İstatistik şudur:

1932
MARSİLYANIN

Hububatın cinsi	*Türkiyeden ithalâtı*
Çavdar	10.819 ton
Kepek ve Razmol	338.493 balya
Bakla	5.836 ton
Arpa	12.713 ton
Yulaf	1.677 ton
Buğday (sert)	10.421 ton
Buğday (yumuşak)	—
Mısır	11.126 ton

Bu istatistikten anlaşılacağı veçhile Fransaya Marsilya tarikiyle en fazla ihraç ettiğimiz hububat kepek ve razmol, arpa, çavdar ve sert buğdaydır. Fransanın Arpayı kontenjana tâbi tutması bu memlekete olan arpa ihracatımızı müteessir etmiştir.

Yeni vapurlar

Yapılan bir istatistiğe göre 932 senesinde bütün dünyada 725 bin tonluk 307 adet yeni vapur yapılmıştır. Bu mikdar 931 senesi inşaatına nazaran yüzde 45 noksandır. Yapılan istatistiklere göre bu azlık 30 seneden beri görülmemiştir.

Yaş meyvecilik

Ticaret odası yaş meyve istihsal ve ihracatımız hakkında tetkikat yapmaktadır. İptidaî usullerle yapılmakta olan yaş meyve toplanmasının müstahsil için de müstehlik için de zararlı olduğu görülmektedir. Oda bilhassa müstahsilin daha fazla temini menfaatleri ve bu suretle hem müstehlike yardım, hem de fazla ihracatı temine çalışacaktır. Oda bu hususta kabzımaller cemiyetinin de fikirlerini sormuştur. Yeni mahsulün idrakinden evvel bildirilecek temenniler İktısat Vekâletinden gönderilecektir.

Üzüm ve incir stoku

İzmir Ticaret odasından gelen malûmata göre mevsim başlangıcından bir Marta kadar üzüm ihracatımız 49 milyon, incir ihracatımız 24,5 milyon kilodur. Bu sene üzüm rekoltemiz 54 milyon kilo kadardı. Binaenaleyh elde kalan stok pek azdır. Bu sene incir rekoltesi de 27 milyon kilo kadardı. Kalan istokun pek az olduğu anlaşılmaktadır.

Üzüm sarfiyatını çoğaltmak için

Üzüm müstahsilleri, üzümün de takas eşyası meyanına ithali için İktısat vekili Celâl Beyefendiye bir daha telgraf göndermişlerdir. Bizim de kanaatimiz, üzüm sarfiyatının gelecek sene için daha müsbet ve salim esaslara raptı merkezindedir. Yunanistan bu sene, üzümlerinin mühim bir kısmını takasa tâbi tutmuş, bir kısmını da ticaret muahedelerile müsbet rakamlı ihracat parçalarına tâbi kılmıştır.

İzmirin 9 aylık ihracatı

İZMİR, 1 (A.A.) — Mevsim iptidasından 23 şubat tarihine kadar İzmir borsasında 47 milyon 275 bin 142 kilo üzüm, 15 milyon 104 bin 468 kilo incir satılmıştır. 48 milyon 968 bin 32 kilo üzüm ve 24 milyon 450 bin 102 kilo incir ihraç olunmuştur.

İZMİR, 1 (A. A.) — İhracat mevsimi başlangıcı olan bir Temmuz 932 den geçen aym 20 sine kadar İzmir limanından ecnebi memleketlere yapılan ihracat şudur:

14 milyon 880 bin 130 kilo tütün, 75.972 kilo afyon, 18 milyon 299 bin 258 kilo palamut, 3 milyon 290 bin 150 kilo palamut hülâsası, 3 milyon 839 bin 380 kilo meyan kökü, 402.366 kilo zeytin yağı, 6 milyon 093 bin 450 kilo arpa, Bakliyat 7 milyon 316 bin 107 kilo.

Amerikada pamuk meselesi

VAŞİNGTON, 1 (A.A.) — Mümessiller meclisi pamuk istihsalinin tahdidine müteallik bulunan Smih kanun lâyihasını kabul etmiştir. Kanun lâyihası, mümessiller meclisince yapılmış olan ufak tefek tadilâtı tasvip eder ümidile âyan meclisine gönderilmiştir.

Almanyada iflâslar

BERLİN, 1 (A.A.) — Wolff ajansı bildiriyor: Almanyada şubat içindeki iflâslar, 475 ve konkordato talepleri 179 olarak tesbit edilmiştir. Geçen ikinci kânunda 539 iflâs vak'ası ve 194 konkordato talebi kaydedilmişti.

Amerikada bankalar buhranı

NEVYORK, 1 (A.A.) — Kentucky ve Tennessees valileri, hükûmetleri dahilinde birkaç gün müddetle bankalar için moratorium ilân etmişlerdir.

Maarifte

Millet mektepleri

Millet mekteplerinde dün akşamdan itibaren imtihanlara başlanmıştır. İmtihanlar bir hafta sürecektir. Bu sene şehrimizde 20 bin kişi millet mekteplerinde imtihana girecektir..

Darülfünun divanı

Darülfünun divanı dün öğleden sonra emin vekili Mustafa Hakkı Beyin riyasetinde toplanarak fakültelere ait imtihan talimatnamelerini tetkik etmiştir.

Bursa lisesi mezunları

Bursa lisesi mezunları cemiyeti cuma günü öğleden sonra muallimler birliğinde senelik kongrelerini ak tedeceklerdir.

Ocak temizleyiciler gene meydanda!

Ocak temizleyiciler yeniden meydana çıktı. Bir şirket namına hareket ettiğini söyliyen bazı kimseler ocak temizlemek için bazı evlere cebren girmeğe teşebbüs etmektedirler. Dün bu adamlar Taksimde Valde Çeşme sokağında bazı evlere musallât olmuşlar, bazılarına cebren girerek ocak temizlemişlerdir. Ocak temizlemek inhisar suretile bir şirkete verilmiş değildir. Herkes ocağini istediği kimseye temizletmekte serbestir. Ara sıra çirkin bir şekilde vâki olan bu tecavüzlerin önüne geçmelidir.

BORSA

(İş Bankasından alınan cetveldir)

1 MART 1933

Akşam Fiatları

İstikrazlar		Tahvilât	
İstanbul dahilî	96.—	Elektrik	—
Şark d.yolları	7,—	Tramvay	—
D. Muvahhide	63,50	Tünel	—
Gümrükler	5,75	Rıhtım	18.—
Saydî mahî	7,—	Anadolu I	44,95
Bağdat	11.75	„ III	43,75
T. askeriye	7,75	„ Mümessill	53,20
İzmir Belediye İstikrazı	99		

ESHAM

İş. Ba. Nama	10,15	Bomonti	25,50
„ „ Hamiline	11.—	Terkos	38,—
„ „ Müessis	119.—	Çimento Ar.	12.—
Anadolu	25,40	İttihat dey.	27.50
Reji	4,35	Şark dey.	2.15
Şir. hariye	15.—	Balya	2.50
Tramvay	54,—	Şark m. ecza	2.85
Umumî Sigorta	11.—	Telefon	13,60

ÇEK FIATLARI

Paris	12,06	Prağ	16,02
Londra	7,18	Viyana	4,25
Nüyork	47,56	Madrit	5,72,25
Milano	9,30,95	Berlin	1.99
Brüksel	3,39	Varşova	4,23,25
Atina	82,64	Peşte	3,97,25
Cenevre	2,44	Bükres	80,14
Sofia	66,20	Belgrat	34,775
Amsterdam	1.17,69	Moskova	10,70,1-2

NUKUT (Satış)

	Kuruş		Kuruş
20 f. Fransız	169,—	1 Şilin, Av.	27,—
1 İsterlin	723	1 Pezeta	17,—
1 Dolar	211.—	1 Mark	50,—
20 Liret	210,—	1 Zeloti	24,—
20 f. Belçika	117.—	1 Penga	33,—
20 Drahmi	23,—	20 Ley	23,—
20 i. İsviçre	820.—	10 Dinar	55,—
20 Leva	26.—	1 Çernoveç	—
1 Florin	85,—	1 Altın	9,24
21 Kur. Çek	122.—	1 Mecidiye	35,—
		Banknot	2,39.—

Mahkemelerde

Mahkûm oldu

Hayganoş'un katili dün hüküm giydi

Galatada Hayganoş isminde bir kadını öldürmekten suçlu Mübaşir Fahri Efendinin muhakemesi dün Ağırceza mahkemesinde neticelenmiştir.

Cereyan eden muhakemede Fahri Efendinin Hayganoş Hanımı kasten öldürmediği, içki esnasında tabancasını karıştırır ve kurşunlarını boşaltırken tabancanın kazaen ateş almasıyla çıkan kurşunun Hayganoş Hanıma isabet ederek ölümüne sebebiyet verdiği anlaşılmıştır.

Heyeti hâkime Fahri Efendinin tedbirsizlikten ve dikkatsızlıkten bir sene hapsine 30 lira ağır para cezası vermesine karar vermiştir.

3 lira rüşvet mi?

Mahkeme karariyle zabıta nazareti altında bulundurulan Hidayet Efendiden 3 lira rüşvet aldığı iddiasiyle mevkûfen muhakeme edilen polis Ali Rıza Efendinin muhakemesine dün ağırceza mahkemesinde devam edilmiştir.

Yapılan muhakeme neticesinde Ali Rıza Efendinin 3 lirayı rüşvet olarak değil borç olarak aldığı anlaşılmış, beraetine karar verilmiştir. Ali Rıza efendi başka cihetten mevkuf olmadığı cihetle derhal tahliye edilmiştir.

31 dava

Bugün muhtelit Türk - Yunan mahkemesinde 31 davaya bakılacaktır.

Müdafaaya kaldı

Karısı Hatçeyi iğfal ederek kaçırdığı ve kendisi hakkında da bir erkeğin tahammül edemiyeceği tefevvühatta bulunduğu için Bekir ismindeki arkadaşını öldüren hamal Yakubun muhakemesine dün devam edilmiştir. Dünkü muhakemede bazı şahitler dinlenmiştir. Bu şahitler maktul Bekirin maznunun karısı Hatçeyi kaçırdıktan beş gün sonra iskeleye gelerek Yakup için:

— Şu herife bakın! Karısını kaçırdım da hâlâ utanmadan iskeleye geliyor dediğini, Yakup ta bundan hiddetlenerek tabancasını çektiği gibi Bekiri vurup öldürdüğünü söylemişlerdir.

Şahitlerden sonra iddia makamı talebini serdetmiş, maznunun esbabı muhaffefe takdirile ve 448 inci maddeyle cezalandırılmasını istemiştir. Muhakeme müdafaa için başka güne bırakılmıştır.

Belediyede

Asrî mezarlık

Şehir meclisine bugün izahat verilecek

İstanbul umumî meclisi bugün toplanacaktır. Bugünkü içtimada makam ve mezarlıklar müdürü izahat vereceklerdir. Mezarlıklar müdürlüğü yeni asrî mezarlıklar inşası için 300 bin lira tahsisat istemektedir. Halbuki geçen sene bu iş için 20 bin lira tahsisat verilmiştir.. Tabiî bu para ile asrî bir mezarlık inşası kabil olamamış, bu tahsisatla bir kaç nakil otomobili alınmıştır.

Su mütehassısı

Belediye tarafından Viyanadan celbedilecek olan su mütehassısı birkaç güne kadar şehrimize gelecektir.

İhtilâflı işler

Evkafla Belediye arasında ihtilâflı birçok meseleler vardır. Bunların çoğu mahkemeye intikal etmiştir. Belediye Evkaftan Evkaf da Belediyeden yüz binlerce lira dava etmektedir. Bu pürüzlü işlerin mahkemeye intikaline meydan vermeden idareten halli iki daire arasında kararlaştırılmıştır. Belediye ve Evkaftan alâkadar şeflerin iştirakile bu komisyon toplanacaktır. Komisyon yakında bu pürüzlü meseleleri tetkike başlıyacaktır.

Taksi talimatnamesi

Yeniden faaliyete girecek olan taksi otomobillerinin taksi talimatnamesinde emredilen koyu nefti renkte boya ile boyanmış olmaları lâzım gelediği alâkadarlara tamim edilmiştir.

Hâmit Bey geldi

Bir hafta evvel, bazı meseleler etrafında Maarif Vekâleti ile temas etmek üzere Ankaraya giden Halkevi reisi Hâmit B. dün şehrimize dönmüştür.

Şehrin sıhhati

Sıhhat müdürü vaziyeti izah ediyor

Vilâyet Sıhhat müdürü Ali Rıza Bey, şehrimiz sıhhatine temas eden işler hakkında şu beyanatta bulunmuştur:

— İstanbulda kızıl zaten salgın halinden çıkmış, münferit vak'alara münhasır kalmıştı. Son günlerde bu münferit vak'alar da azalmağa yüz tutmuştur. Grip de mevsimin başlangıcında olduğu gibi değildir. Vak'alar sayılacak kadar azdır. Umumî surette, şehrimizin sıhhî vaziyetinin memnuniyeti mucip olduğunu söyleyebilirim.

Verem sanatoryomunda

— Vekâletin Heybeliadada açtığı verem sanatoryomu, yeniden 60 yatak ilâvesile yatak mevcudu (130) a iblâğ edilmiştir.

Sanatoryomda her sene 390 - 400 hastanın itinalı bir surette tedavileri yapılmaktadır.

Sanatoryoma memleketin her tarafından hasta gelmekte, ve boş yatak bulundukça hiç birisi geri çevrilmemektedir. Verem dispanseri de faaliyetini gün geçtikçe çoğaltmakta ve fakir halkımızın sıhhati noktasından büyük istifadeler temin etmektedir. Dispansere müracaat edenlerin hepsi veremli değildir.

Burada her sınıf hastanın ayakta muayene ve tedavileri yapılmakta ve fakir hastaların ilâçları parasız temin edilmektedir.

Hastabakıcılar

Hilâliahmerin hastabakıcı mektebinde tedrisata devam edilmektedir. Her sene mektepten 25 hasta bakıcıya şahadetname veriliyor. Bu hastabakıcılar, bir hastane hemşiresinden aranan bütün evsafı haiz olarak yetiştikleri için sıhhî müessesata diğer hasta bakıcılara tercihan yerleştirilmektedir.

— Sıhhat Vekâleti trahom hastalığına karşı şiddetli bir mücadele açmış bulunuyor.

Bu korkunç ve bulaşık hastalık hakkında halkı tenvir için Vekâletçe hazırlanan büyük duvar afişlerini hastanelere ve icap eden diğer sıhhî müesseselere tevzi ettik.

Bu levhalarda "trahomluya el vermeyiniz. Trahomlunun tuttuğu eşyaya el sürmeyiniz!" tarzında nasihatler vardır."

Vilâyette

Maaş verildi

Cumartesi günü üç aylıklar verilecek

Mart umumî maaşı dün verilmiştir. Cumartesi günü de üç aylıklar verilecektir.

Şilede yabani ağaçlar

Şilede çok miktarda mevcut olan yabanı ağaçların aşılattırılarak mahsuldar bir hale getirilmesine karar verildiğini yazmıştık. Ziraat Müdiriyeti aşı çubukları tedarik etmektedir.

Suiistimalciler

İskân idaresinde meydana çıkarılan sui istimalden maznun olarak Adliyeye verilenlerin muhakemelerine yakında Ağırceza mahkemesinde başlanacaktır.

Beyoğlundaki tahkikat

Beyoğlu Defterdarlığı bir makarna fabrikasına ait gizli vergi tahkikatına devam etmektedir. Defterdar Mustafa Bey de Beyoğluna giderek bu işle bir müddet meşgul olmuştur.

Fidan tevzii

Ziraat Müdürlüğü tarafından fidan tevziine devam edilmektedir. 80 bin dut fidanı verilmektedir.

Sergi haziranda

Meyvacılık, ehlî hayvanat sergisinin bu sene daha geniş olarak kurulması kararlaştırılmıştır.

Bu sene sergi haziranda açılacaktır.

Türkçe kazanç kanunu

ANKARA 1 — Edirne meb'usu Şeref Bey yeni kazanç kanunu lâyihasını tamamile öz türkçeye çevirmiştir. Lâyihadan yabancı kelimeler ve terkipler kaldırılarak yerlerine tamamile öz türkçe kelimeler konulmuştur.

Seref Bey lâyihanın bu suretle müzakeresini meclise teklif edecektir. Bu teklif kabul edildiği takdirde ilk öz türkçe yasa, kazanç kanunu olacaktır.

Tayyare ile mektup

Posta idaresi Cenubî Amerika için de tayyare postasile gidecek evrak ve mektup kabul etmeğe başlamıştır. Bu mektuplar. perşembe günleri alınmaktadır. Nakliyat Paris vasıtasile yapılmaktadır.

Balkan Ticaret Odası

Oda meclisi dün toplandı ve büro şeflerini seçti

Balkan Ticaret Odası idare meclisi dün Ticaret Odasında Türk murahhası Nemli zade Mitat Beyin riyaseti altında bir içtima yapmıştır. Balkan Ticaret Odası bürosu faaliyete başlamıştır. Her memleket için teşkil edilecek altı büro da birer birer teşekküle başlamıştır. Türk bürosu şefliğine Nemli zade Nihat Bey, Bulgar bürosu şefliğine M. Petroff, tayin edilmiştir. Yunan iktısatçılarından bir zat da Yunan bürosu şefi olarak intihap edilmiştir. Romen, Arnavut ve Yugoslav büroları şeflerinin de seçildikleri anlaşılmakta ise de bu zevatın isimleri henüz bildirilmemiştir. Balkan Ticaret Odası dördüncü Vakıf handa yeni dairesini kiralamak üzeredir. Yakında Oda burada faaliyete geçecektir.

Balkan Ticaret Odasında bir kâtibi umumî ve altı Balkan devleti bürosu bulunacaktır.

Balkan Odası bütün Balkanları alâkadar eden meselelerle alâkadar olacak ve müşterek tetbirler alacaktır. Odaya bütün Balkan memleketlerindeki Ticaret ve Sanayi Odaları muavin ve muzahir olarak çalışacaklardır. Odanın ilk meşgul olacağı işler meyanında Balkan tütün işi ve Balkan deniz ticaret meselesi bulunmaktadır.

Madenciler raporu

Ticaret Odası kongresinin ilk içtimaında müzakere edilen madenlerimize ait Madenciler Birliği umumî kâtibi Sadreddin Enver B. tarafından hazırlanan rapor dün ayrılan encümen tarafından tetkik edilmiştir. Encümen raporu tetkik edilmiş, bilhassa temennilerle meşgul olmuştur. Encümen içtimalarına devam edecektir.

Memurin sandığı

Ticaret odası memurin sandığı heyeti umumiyesi bugün Odada senelik içtimaını yapacaktır.

Türk denizciliği ve ticaret

Ticaret odası kongresi için Müderris Hakkı Nezihi B. in hazırladığı Türklerde ticarî zihniyet raporu ikmal edilmiştir. Önümüzdeki kongre toplantısında bu rapor müzakere edilecektir. Bu raporda deniz ticaretimiz hakkında şayanı dikkat bir kısım vardır.

Hakkı Nezihi Bey son iki asırda deniz ticaret filomuzun terakki edilmesine temas ederek şunları sebep olarak göstermektedir:

"Bundan 1.5 - 2 asır evvel Türk gemileri Akdenizde Malta korsanlarının tasallutundan sefer imkânı bulamıyorlardı. Malta korsanları âdeta buna tekaddüm eden asırlar da Türk bahriyesinin şevkeli zamanına ait hıncı alıyorlardı. Bu vaziyette Türk eşyası ecnebi gemilerile nakle başlanmıştı. Bilhassa Şiraz peskoposunun verdiği müsaade sayesinde Yunan donanması bu vaziyetten çok istifade etmiştir.

Tırpan

Zavallı İstanbullu!

İstanbul belediye reisi Muhiddin Bey şehir halkının adam başına verdiği (9) lira vergiye karşı:

— Ne verirsen onu alırsın!

Diyerek belediyeden fazla bir şey beklememesini ihtar ediyor.

Pek nazikâne olmayan bu ihtar şehirlinin şikâyet hakkını inkâr edecek kadar da serttir.

Muhiddin Bey demek istiyor ki, eğer şehirli temiz bir süt bulamıyorsa kabahat kendisinde, çünkü belediyeye ancak dokuz lira veriyor! Şehirli eğer bir bardak suyu beş kuruşa içiyorsa bunun sebebi yine kendisidir, çünkü belediyeye ancak dokuz lira vergi veriyor!

Şehirli eğer Kartalda otuz kuruşa yenen eti İstanbulda 90 kuruşa yiyorsa mes'ulü kendisidir. Çünkü belediyeye ancak dokuz lira vergi veriyor!

Şehirli eğer bir pişirimlik temiz yağ bulamıyorsa günahı kendisinin, çünkü ancak dokuz lira vergi veriyor!

Şehirli eğer karanlık sokakta, dizboyu çamura bulanıyorsa sebebi yine kendisi. Çünkü belediyeye ancak dokuz lira vergi veriyor!

Şehirli eğer damlardan akan isli sularla karnaval maskarasına dönüyorsa sebebi kendisidir. Çünkü belediyeye ancak dokuz lira vergi veriyor!

Ve eğer şehirli hamamlarda akrep kadar böceklerin cirit oynadığını, peştimalların pislikten bulaşık bezine döndüğünü görüyorsa kabahat yine kendisinde, çünkü belediyeye ancak dokuz lira vergi veriyor!

Ve eğer şehirli 18 kişilik tramvaylara 48 kişi dolup veremli ile frengilinin, saracalı ile sar'alının dizdize geldiğini görüyorsa kabahat yine kendisinin. Çünkü belediyeye ancak dokuz lira vergi veriyor.

Ve eğer şehirli otomobille meselâ Şişane yokuşundan çıkarken sekiz adımda on sekiz çukura girip çıktığını görüyorsa kabahat yine kendisinin. Çünkü belediyeye ancak 9 lira vergi veriyor.

Ve eğer şehirli en kalabalık cadelerde sıkışan halkın şakır şakır duvar diplerini suladığını görüyorsa kabahat yine kendisinin. Çünçü belediyeye ancak 9 lira vergi veriyor.

Zavallı İstanbullu!

Burhan CAHİT

Polisle

Bir hırsız tutuldu

Şehremininde, Zeynullah sokağında Emin ağanın evine hırsızlık maksadile girmişse de tutularak karakola götürülmüştür.

Bir otomobil kazası

1367 No. lu otomobil, Unkapanından geçerken Kasımpaşalı Fettaha çarparak adamcağızı sağ kolundan yaralamıştır. Otomobilin şoförü yakalanmıştır.

Tahkikat yapılıyor

Yeşiltulumbada bir tekkede geçen gün zuhur eden yangın, zabıtaca şüpheli görülmüştür. Tekkenin altına gazlı kundak sokularak ateşlendiği söylenmektedir.

Zabıta tahkikata devam ediyor.

Yankesici kadınlar

Nazlı ve Şerife isminde iki kadın yankesicilik ederken cürmü meşhut halinde yakalanmışlardır.

Bunlar, tramvay tünel, vapur gibi kalabalık yerlerde dolaşarak ötekinin berikinin parasını aşırmakla maznundurlar.

Şükran niçin yakalandı?

Beyoğlunda Şükran isminde bir kadın yakalanmıştır. Şükran, Yeniçarşıda Vasil isminde birinin odasından eşya çalmakla maznundur.

Bir hırsız yakalandı

Vefa civarında Altın diş Refik isminde biri zabıtaca yakalanmıştır. Refiğin birçok hırsızlıklar da parmağı vardır.

Fukaraya yardım

Kadıköy fukaraperver cemiyeti fakirlere 15 bin okka kömür dağıtmıştır.

Milliyet

Asrın umdesi "MİLLİYET"tir.

2 MART 1933

İdarehane: Ankara caddesi, 100 No.
Telgraf adresi: İst. Milliyet
Telefon Numaraları:
Başmuharrir ve Müdür: 24318
Yazı işleri Müdürlüğü 24319
İdare ve Matbaa 24310

ABONE ÜCRETLERİ:

	Türkiye için L. K.	Hariç için L. K.
3 aylığı	4 —	8 —
6 „	7 50	14 —
12 „	14 —	28 —

Gelen evrak geri verilmez.— Müddeti geçen nüshalar 10 kuruştur. Gazete ve matbaaya ait işler için müdiriyete müracaat edilir. Gazetemiz ilânların mes'uliyetini kabul etmez.

BUGÜNKÜ HAVA

Yeşilköy askeri rasat merkezinden verilen malûmata göre bugün hava bulutlu ve şimalî istikametlerden kuvvetli rüzgârlı olarak devam edecektir.

1-3-33 tarihinde hava tazyiki 766 milimetre en çok sıcaklık 2 en az sıfır altında 4 santigrat kaydedilmiştir.

FELEK

Bir ileri, bir geri...

Dün tünelden çıkarken bir arkadaşıma dedim ki;

— Şu tünel arabalarını bir türlü zınk diye durduramıyorlar. İstasyona geldi mi bir ileri, bir geri hareket ediyor. İnsan çıkarken sendeliyor..

Bana cevap verdi:

— Sizin gibi...

— Anlayamadım! dedim.

— Gazeteciler gibi... Görmüyor musun? Bir ileri, bir geri... yapıyorsunuz... cevabını verdi ve bana uzun uzadıya son günlerde bazı gazetelerde çıkan yazılarla bu yazıların menfi tesirlerini izale için gene ayni gazetelerde yazılmış başka yazıları hatırlattı. Filvaki ben de bilhassa bu sütunlar gibi gündelik yazı ve fikirlere mahsus yerlerde çıkan ve meselâ doktorlara karşı olan yazılarda böyle bir ileri gerilik görmüştüm ve hattâ doktor ahbaplarımdan bir çoğunun daha onlara cepheden hücum edildiği günlerde bazı haklı sözlerini bu sütunlara nakletmemi istemelerine rağmen bir ileri gerilik olmasın diye yazmamıştım. Amma bugün yazabiliriz. Hepimiz insanız. Doktor, avukat, muallim veya gazeteci.. Her tuttuğumuz şeyi altın yapamıyoruz. Hatalarımız, eksiklerimiz oluyor. Lâkin birimizin eksiğini bütün zümremize teşmil etmek haklı bir şey olamaz. Onun içindir ki; ben muahaze ve ittiham kuvvetindeki tenkitleri yalnız vak'alara hasretmeyi, hiç olmazsa umumî hükümler vermemeyi pek lüzumlu görürüm. Halbuki (doktorlara hücum) da böyle yapmadık.

Benim doktorlardan, avukatlardan, muallimlerden, şoförlerden, gazetecilerden ve bakkallardan dostlarım vardır. Bunların içinde sevimlilikte doktorları baş taraflarda görürüm.

Sırasına göre hep tenkit ediyoruz: Filân doktor filân hastayı iyi tedavi edememiştir. diyoruz. Filân doktor da hadden aşırı ücret alıyormuş diye ayıplıyoruz. Amma bunları doktorlar cemaatine bir ayıp olarak mal edemeyiz.

Ben daha geçenlerde doktorlara karşı ısrar ile yapılmış olan sıralama hücumlarını hepsini didik didik okumadık. Pek sevdiğim ve tıp âleminde olduğu kadar insanlık ve ahlâk âleminde de büyük kıymetini takdir etmekle zevk aldığım bir hekim dostum bana o zaman, yana yakıla, doktorlara katil denildiğinden şikâyet ederek masasının üstünde hastalarının böbrek ve mesanelerinden çıkardığı ceviz gibi taşları gösterip:

— Ben bunları çıkararak hastamı kurtardım diye mi katil oldum? diye sormuştu.

Cevap veremedim. Hep biliyoruz ki; avukatın, mühendisin, gazetecinin cahili, insafsızı olduğu gibi doktorun da vardır. Belki misaller de gösterilebilir. Lâkin bundan bütün doktorlara hücum etmek insafsızlık olmaz mı? Amma lâtife ederken, şaka tarzında bir çok şeyler söyliyebiliriz. Doktorlar bizzat kendi arkadaşları hakkında bir takım fıkralar anlatırlar ki; insan gülmeden kırılır: Buna bir şey denemez. Netekim (Neyzen Tevfik) in son defa doktorlar hakkında yazdığı bir şiirinin ilk iki beyti elime geçti. Yazmadan geçemiyeceğim. (Tevfik) midesinden muztarip imiş. İstanbulun meşhur hekimlerinden bir çoğuna:

— Aman pek hâzıktır. Ona git!. diye göndermişler. Adamcağız iyi olamamış. Nihayet Cerrahpaşa hastahanesine yatmış, oradan da pek iyi denecek şekilde çıkmamış. İşte bu tedavi macerası için yazdığı bir şiirin ilk iki beyti:

"Bir hazakatzedeyim midemi tıp tepti benim.
"Kırk katır tepse yıkılmazdı bu âciz bedenim.
"Kapladı her yanımı sancı, elem, ağrı bere..
"Bir mezar oldu cihan sanki etıbba haşere"

Evet! Buna doktorlarla beraber hep güleriz. Fakat bir zümreyi sıhhatini idameye memur olduğu insaniyete karşı gösteremeyiz. Bu doğru değildir.

Zayiat veriyoruz..

Bizde de doktorlarda olduğu gibi bir ihtisas tasnifi yapsalar iyi olacak. Nasıl doktorlar, göz, sinir, doğum falan gibi ihtisas şubelerine ayrıldılarsa yazıcıları da, şair, edebî yazılar muharriri, gündelik fikirler yazanlar, mizahçılar, siyasîler gibi şubelere ayrılmalıdırlar. Çünkü içimizde şairler mizah, edipler ve hikâyeciler politika yazıları, ve gündelik makaleler yazmakta ve buyüzden eksilmekteyiz. Hepimiz en iyi yapabildiğimiz şubede kalsak hem falsomuz az olacak, hem zayiat vermiyeceğiz..

FELEK

HİKÂYE

Roman

Cemile yerinde duramıyordu. Karmakarışık hisler kalbini o kadar doldurmuştu ki, bu ağırlıktan boşanmak, hafiflemek, genişlemek için ne yapacağını bilemiyordu.

Sevgilisinden mektup bekleyen genç bir kız kadar sabırsızdı. Fakat beklediği de mektup değildi. Cemile bir kitap bekliyordu, bir roman..

Her dakika başı duvardaki saate doğruluyor ve her saniye kapı zilinin çalmasını bekliyordu.

Hizmetçisini Ankara caddesinde romanı basan kitapçıya göndermişti. Orada romancının imzası ve bir iki satır el yazısile kendisine ithaf edilmiş bir roman bekliyordu.

Yeni bir roman.. Muharriri bir gün evvel kendisinden ayrılırken demişti ki:

— Bu romanı herkesten evvel siz okuyacaksınız. Çünkü mevzuunu bana siz ilham ettiniz. Romanın kadın kahramanına can veren sizsiniz. Ben orada sizi yazdım.

Asabî bir halde kendisine o kadar çok tatlı şeyler hatırlatan kanapeye uzandı. Sigara üzerine sigara içti. Tavana yükselen dumanların arasından, kartpostallarda olduğu gibi, romancının hayalini görüyordu.

Cemile uzun seneler evvel büyük işler üzerinde çalışan bir tüccar komisyoncu ile evlenmişti. Fakat bu adamın bütün emeli ve hırsı sadece "para kazanmak" tı. Ne eğlenceye gider, ne de karısını eğlendirmeğe götürürdü.

Cemile de hayatın insanları cezbeden bütün güzellikleri haricinde, günün birinde otuz sekiz yaşına gelmişti.

Yeknesak, soluk bir hayat yaşıyordu. Artık lüzumsuz bir hale gelen güzelliği solmağa başlamıştı. Bir gün nasıl olmuştu da, tanıdıklarından birinin çayında bulunuyordu. Orada maruf romancı Raşit Cezmi ile tanışmıştı. Tâ çocukluğundan beri hulya edindiği adamın ta kendisiydi.. Bu tanışıklıktan sonra, Cemilenin gözlerinde sönen eski ateş tekrar yanmağa başladı. Yüzünün hatları tazelendi. Cemile birden bire güzelleşti. Aşkın böyle mucizeleri vardır.

Karşılıklı ve anında sevişmişlerdi. Öyle tesadüfler vardır ki, insanlar daha ilk görüşlerinde biribirlerine hemen kaynarlar. Raşit Cezmi ile Cemile de, dostlarının çayında işte böyle sevişmişlerdi.

Raşit Cezmi de hiç bir kadında bu kadar insanı çeken derin ve manalı gözler, bu kadar beyaz ve tatlı boyun ve sonra bu kadar davetkâr dudak görmemişti.

Bir kaç gün sonra kol kola tenha kır yollarında yan yana yürüyüp yeni biten bahar otlarının kokusunu bütün ciğerlerile teneffüs ederlerken, böyle vaziyetlerde söylenmesi mutat şeyleri de söylemişlerdi:

— Ben nasıl olsa hayatımda sana, yani kalbimde yaşattığım adama rastgeleceğimi biliyordum ve bekliyordum.

— Bilsen seni ne kadar seviyorum ve bilsen seni ne kadar seveceğim.

Bir çok kadınlar gibi Cemile de, kendisine bu kadar tatlı sözler söyleyen adamın sesini duyunca, gaşyoluyor, fakat kadınlık gururile içini belli etmiyordu. O gün hava sıcaktı. Genç romancı Cemilenin ellerini avucunun içine almış, parmaklarını öpmüştü. Kendisinde ne mukavemet edebilecek, ne de bir tek söz söyleyebilecek hal kalmamıştı.

Maamafih bu mukavemetsizliğinin kendisini büsbütün mağlûp etmesinden de korktu:

— Oh, dedi, bırakınız artık ben gideyim.

— Demek gitmek istiyorsunuz. O halde beni sevmiyorsunuz.

— Nasıl.. Nasıl?. Sevmiyor muyum? Seviyorum Raşit.. Fakat..

Fakat kendinizi bir takım manasız kayıtlarla bağlı görüyorsunuz. Aşkın kanunu önünde hangi kayıt vardır ki..

Maamafih Raşit Cezmi kadının gitmek arzusuna büsbütün mani olmadı. Çünkü romancı kadınların bu nevi ric'atlerinin ne demek olduğunu pek iyi bilenlerdendi.

O akşam Cemile, kendisini bırakıp gittiğini mazur göstermek için, sevgilisine ateşli bir mektup yazdı. Fakat evliliğini, vaziyetini de anlattı.

Raşit Cezmi hemen cevap verdi, Cemilenin kullandığı tatlı kelimelerden bahsettikten sonra:

— "Seni dünden fazla seviyorum. İçimin bu ateşi yarınki volkanın yanında ne kadar sönük, ne kadar sönük..."

Böyle on iki ay sevgililerin arasından su sızmadı.

Tam o sırada kapı çalındı. Hizmetçi kütüphaneden romanı almış, gelmişti. Cemile hemen yerinden fırladı. Kitabı kaptı. Romanın ismi: "Ölünceye kadar seveceğim."

— Ne güzel roman ismi! dedi ve yavaşça birinci sahifeyi açtı.

Muhakkak orada romancının iki satırlık bir ithafı ve imzası olacaktı.

Birden elleri buz gibi kesildi, ayakları titremeğe başladı. Kanapeye yıkıldı.

Çünkü kitabın birinci sahifesinde muharririn imzası ve şu yazıları vardı:

"Bana bu romanı ilham eden biricik Leylâma.."

İlk darbenin tesiri geçtikten sonra, kendisini topladı. Giyindi ve bir otomobile binip Ankara caddesindeki kitaphaneye geldi. Kitapçıya dedi ki:

— Bir yanlışlık olacak, bu kitap benim değil..

Kitapçı arandı ve Cemilenin kendi ismine yazılı olan romanı bulup getirdi.

Cemile ilk sahifesini açtı, Orada da aynen şu ithaf vardı:

"Bana bu romanı ilham eden biricik Cemileye.."

Cemile başını doğrulttu, acı acı gülümsedi. Zaten en aziz hislerinin Raşidin elinde nasıl oyuncağa çevrildiğini anladığı için, başı dönmedi, gözleri kararmadı. Fakat ayni otomobille dönerken gözlerinden bir damla yaş döküldü.

Ah, bu erkekler..

Davetler

Eminönünde tütün ikramiyeleri

Eminönü Askerlik Şubesinden:

931 ve 932 seneleri tütün ikramiyesi için tanzim edilen zeil defterlerde dahil olan malûller ile şehit ailelerinin ve on senelik maaşlarını almış olup ta ikramiye defterinde mukayyet bulunanların ikramiyelerinin Eminönü kazası kaymakamlığında tevzi edileceğinden yetlerinde bulunan vesaikle beraber Eminönü Askerlik şubesine gelerek birer sıra numarası aldıktan sonra Eminönü kazası tevzi komisyonuna müracaatları. Tevziatın müddeti nisan iptidasında nihayet bulacaktır. Bundan sonra müracaat nazarı dikkate alınmıyacağından vaki olacak istihkak sahiplerinin ona göre müracaat etmeleri ilân olunur.

* * *

Bursa lisesi mezunlar cemiyetinden: Görülen lüzum üzerine 3 Mart 933 cuma günü saat ikide Cemiyetin merkezi olan Sultan Ahmette muallimler birliği binasında fevkalâde bir içtima akt edileceğinden azanın teşrifleri.

Güzel Sanatlar birliğinde

Güzel Sanatlar Birliği resim şubesinden: 26-2-933 günü resim, heykeltraş, ve tezyini şubesi azalarının içtimaında ekseriyet bulunmadığından 5 Mart 933 pazar günü saat on dörtte birliğe mukayyet azanın behemahal alay köşküne teşrifleri.

GLORYA'da
Bu akşam BÜYÜK GALA OLARAK
kadın istiklâli üzerinde pek mükemmel bir Fransızca sözlü film
SERBEST RUHLAR
Norma Shearer ve Glark Gable
tarafından. Metro Goldwyn Mayer mamulâtıdır.
FOX JURNALDE: Papa'nın bu beyannamem bütün düyanın sadıklarına mukaddes pederi dinlemek fırsatına nail olacaklarını tebliğ ediyor. Sarra felaketi vesaire...

TANNENBERG HARBİ
BÜYÜK HARP FİLMİ

FERNAN GRAVEY
FLORELLE
ve BARON FİLS
AH YAVRUM!
filminde.

Geç kalanlara
ŞIK SİEMADA
üçüncü hafta olarak gösterilmekte olan sinemacılığın hârikası
Mavi Tuna
filmini gidiniz görünüz. Başka yerde bir daha gösterilmiyecektir.

Darüşşafaka mezunları cemiyeti

Geçenlerde Darüşşafakalıların bir cemiyet yapacaklarını yazmıştık. Bu cemiyet Darüşşafakanın lise ve en az orta kısmı mezunlarından mürekkep olacaktır. Bundan evvel Darüşşafaka mezunları cemiyeti 1324 de kurulmuş, 928 senesine kadar devam etmiş ve bir çırak mektebi açarak halkın tenvirine çalışmıştı.

Şimdi yeniden kurulmak istenen bu cemiyet bütün mezunlar tarafından alâka ile karşılanmaktadır. Kimsesizler yurdu olan Darüşşafakanın bu mezunlar cemiyeti, bilhassa hayatta yekdiğerini korumak gibi güzel bir gaye istihdaf etmesi cemiyetin hususiyetini teşkil etmektedir. Diğer taraftan cemiyet bilhassa millî kültürü ve ülküyü yaymak üzere bir mecmua çıkaracaktır.

Bu mecmuaya şimdiden memleketimizin tanınmış muharrirlerinin yardımları temin edilmiştir.

Mezunları davet

Bütün Darüşşafaka mezunlarının yeniden kurulacak Darüşşafakalılar cemiyetinin 3-3-933 cuma günü saat 2 de Halkevinde aktedilecek olan ilk kongresine gelmeleri ehemmiyetle rica olunur. Bir çok Darüşşafakalıların adresleri malûm olmadığından bu ilânın "davetiye" makamına kabülü.

Çay ziyafeti

Turing klübün Türk - Yunan komitesi pazar günü Maksimde saat 17 de bir çay ziyafeti verecektir. Bu ziyafette Darülbedayi ve Yunan artistleri de beraberce bir piyes oynıyacaklardır.

Yeni neşriyat

Foto Süreyya

Foto Süreyyanın 22 inci numaralı nüshası birçok münderecatla çıkmıştır.

Kaynak

Balıkesir Halkevi tarafından bu isimle bir mecmua intişara başlamıştır. "1" inci nüshası çıkan bu mecmuada özlü yazılar vardır. Tavsiye ederiz.

Holivut

Holivut'un 3 üncü sene 9 uncu sayısı Türk stüdyosunun çevirdiği türkçe ve rumca filmlere ait zengin resimlerle intişar etmiştir.

Muhit

Muhit'in 53 üncü sayısı fevkalâde nefis üç renkli bir kap içinde çıkmıştır. İçinde birçok kıymetli münderecat vardır..

İş ve İşçi

Milliyet bu sütunda iş ve işçi istiyenlere tavassut ediyor. İş ve işçi istiyenler bir mektupla İş büromuza müracaat etmelidirler.

İş isteyenler

SERMAYELİ ORTAK ARANIYOR

Teminatlı ve çok kârlı bir iş için Galata Kiredi Lione Bank arkası Melek han, No. 8-9.

* * *

Muktedir teşviyeci ve tornacı kaloriferci bon servisleri var ayni zamanda yeni harfler daktilo ve fransızca da mükemmel bilirim, gayet müsait şeraitle iş arıyorum, arzu edenler bir an evvel (Milliyet) gazetesine müracaatları rica olunur.

RADYO

Bugünkü Program

18 - 18,45: Nebil oğlu İsmail Hakkı B.
18,45 - 19,30: Orkestra.
19,35 - 20: Fransızca ders (ilerlemiş olanlara.)
20 - 20,30: Seniye Hm. (Saz)
20,30 - 21,30: Tanburî Refik B.
21,30 - 22,30: Gramofon, Ajans ve Borsa haberi, saat ayarı.

ANKARA, 1538 m.

12,30 : Ankarapalas orkestrası. 18: Alaturka saz. 18,40: Gramofon, 19,10: Alaturka saz. 19,40: Gramofon. 20,10: Ajans haberleri ve Hava raporu.

Varşova 1411 m.

13.10: Plâk. 13.35: Senfonik talebe konseri. 16.25: Plâk. 16.55: Plâk. 18: Plâk ile oda musikisi. 19.20: Haberler — Hafif musiki. 21.05: Operalardan parçalar. 22: Konser (Chopin, Glazunow, Schubert, Popper, Liszt). 22.30: Monolog. 23.20: ?.. 24: Caz.

Budapeşte 550 m.

19.10: Sigan musikisi. 20.35: Bir opera temsili. Haberler — Müteakiben cazband ve Sigan musikisi.

Münih 532 m.

20.30: Plâk ile ölmez eserlerden. 22.15: Bir tabloluk temsil — Haberler.

Viyana 517 m.

18.10: Öğleden sonra konseri. — Müsahabeler. 20.20: Çift piyano konseri (Liszt, Lehar, Landauer, Kreisler). 21.10: Orkestra (Londra radyosunun orkestra şefi Dr. Adrian Boul'un idaresinde). 23,30: Caz.

Prag 487 m.

18.25: Çocuk musikisi. 18.55: Plâk. — Müsahabeler. 20.45: Smetana'nın şarkılarından. 21.25: Halk şarkıları.

Bükreş 394 m.

13.05: Plâk. 14: Keza. 18: Romen musikisi. ve hafif parçalar. 19.30: Devamı. 20.45: Verdi'nin eserlerinden *"Rigoletto"* operası.

Breslâv 325 m.

17.10: Radyo orkestrası. 17.45: Muhtelif milletlerin çocuk şarkıları. Müsahabeler. 20: Bariton muganni Bachmann'ın iştirakile konser. 21: Berlinden naklen: Başvekil Hitler'in hitabesi.

Milliyet'in edebî romanı: 36

MAKEDONYA

Aşk, Kin, Politika ve Kan..

Müellifi: Nizamettin Nazif

Bir kertenkele atikliğile iğildi, kıvrıldı. Dirseğile sürtünerek taşın arkasına sindi yattı.

— Vızzzz... tak!
— Tak..
— Tatatatatak!. Tak!. Vızzz tak!

Mavzerinin mekanizmasını açıp kapadı. Fişenklikten iki üç şarjör çıkarıp yanına koydu:

— Vay canına.. — diye homurdandı — sarıldım galiba. Demek çepeçevre pusu kurmuşlardı.

Kurşunlar vızlıyarak geçiyorlardı. Bazan bir çalı parçası yüzüne çarpıyor, bazı bazı yandan, ileriden, geriden ürküp te birdenbire havalanan bir kuş sürüsü kanat çırpıyormuş gibi sesler çıkarıyordu:

— Pata pata pata pata.. pat pat pat..

Sanki bir kış gecesi ocak başında, bir cadı bakır kalbur içinde cin mısırı patlatıyordu:

— Patır patır patır..
— Zivvv!..
— Vızzz!..
— .....
— Taaak!.

Taşı siper aldı. Başını kaldırdı. Sonra kafasını sağ omuzu üzerine iğdi, havaya kulak verdi.

Yukarıdan sesler geliyordu. Boğazlaşan insanların gırtlaklarından çıkan hayvan sesleri

Ve ara sıra uçan bir kurşun ve yamaçtan yamaca akseden bir silâh sesi:

— Yüvvvv!.
— Vızzz!.
Taaak!

Bu hal bir müddet böyle devam etti, sonra yaylım, birden kesildi.

Karasakallı adam, usta bir tilki gibi bir parça daha yerinde sindi.

Hava artık adamakıllı kararmıştı. Gök yıldızsızdı. Dağ, tanrıdan ışık aramıyanların dört gözle bekledikleri bir gece ile, kapkara bir gece ile kılıflanmıştı.

Bir parça daha bekledi.. Sonra sürtüne sürtüne ilerilemeğe başladı. Fakat bir kaç metre kadar ilerileyince ihtiyatı lüzumsuz bulmuş olmalı ki birden ayağa kalktı, zıplıyarak sıçrıyarak koşmağa başladı.

* * *

İşte on anda evvelkilerden daha korkunç bir ses çıkararak patlıyan bir silâh, üstüste beş defa ateş etti.

Sathı maili koşarak tırmanan kacakcı Ali bir an, bir kayaya sarılarak, dura kaldı. Sonra sırt üstü düştü ve dik bir yardan sağ tarafa doğru tekerlene tekerlene yuvarlandı.

Hava artık adam akıllı kararmıştı.

Gök yıldızsızdı.

Dağ, Tanrıdan ışık aramıyanların dört gözle bekledikleri bir gece ile, kapkara bir gece ile kılıflanmıştı.

Tuna boyundan gelen derviş

— Erenler geceyi nasıl geçirdiniz? Rahat uyuyabildiniz mi bari?

— Fevkalâde rahat uyudum bacı.

— Odanızdan memnun musunuz?

— Elbette..

— Eğer memnun değilseniz söyleyin. Sonra gücenirim ha.. İsterseniz türbedarla beraber yatınız.. Onun odası epey geniştir.

— Nur ol bacı.. Fakat zahmete lüzum yok.

Horozların, tavukların, kaz ve hindi sürülerinin öterek, kanat çırparak, biribirlerini kovalayarak dolaştıkları büyük avluda saçlarını ipekli siyah bir bezle örtmüş otuz beşlik bir kadın; güzel yüzlü, kıyafeti temiz bir baba ile konuşuyordu.

Bu baba türkçeyi biraz kaba bir şive ile konuşuyordu. Fakat bacı diye hitap ettiği hanım buna ehemmiyet vermiyordu. Çünkü biliyordu ki Hüsamettin baba Tuna boylarındaki tekkelerden birinden gelmiştir ve anasıl Deli ormanlıdır.

Hüsamettin baba dün akşamki trenle Selâniğe gelmiş ve sonra bir arabaya binerek tekkeye ulaşmıştı.

Bu tekke yalnız Selâniğin değil, Rumelinin en büyük bektaşi dergâhlarından biriydi. En zengin çiftliklerden daha zengin arazisi ve vakıflarile bu tekke iki kız kardeşe miras kalmıştı. Bunlardan biri Dırama jandarma taburu kumandanı binbaşı Hüseyin Muhittin Beyin zevcesi Zeynep Hanımdı. Diğeri ise şu başı siyah örtülü kadındı ki adına Mevhibe Hanım derlerdi.

Hüsamettin baba tam aş zamanı arabasından inmişti. Değil bir babava, bir dervişe, bu tekkenin kapıları her zaman her kişiye açık tutulduğu için belki de Mevhibe bacı onun geldiğini duymıyacaktı bile..

Lâkin Hüsamettin babanın gelirken Dıramadan geçtiğini, kız kardeşinin evinde bir hafta kaldığını ve sonra Muhittin Beyden bir de hediye getirdiğini haber vermişlerdi. O zaman Mevhibe Hanım misafirle biraz fazlaca alâkadar olmuştu. Dedeyi yanına çağırmış;

— Acaba bana ne hediye getirdiniz baba efendi? — diye sormuştu. —

Baba kuşağının arasından gazete kâğıdına sarılı bir şey çıkarmıştı. Bacı bunu merak ve acele ile açınca içinde yassı ve uzunca bir kehribar ağızlık bulmuştu. Fakat Mevhibe Hanım hediyeyi görünce memnun olacağına hayret eylemişti. Zira hatırlamıştı ki bu ağızlık geçen sene eniştesine kendisi tarafından hediye edilmiş olan ağızlığın ta kendisidir.

— Tuhaf şey.. — demişti — Acaba niçin bunu bana gönderdi? Yoksa hediyen senin olsun mu demek istiyor?

(Devamı var)

Haftada bir

Spor hastalıklarımızdan..

Nedense ecnebi şampiyonlarını hakikî kıymetlerinden çok daha yüksek görmek, onlara ait efsanevî vak'alar anlatmak bizde taammüm etmiş bir moda haline gelmiştir. Onları devaynasında seyretmek çoğumuzun hoşuna gidiyor; işin tuhafı bununla iftihar da ediyoruz.

Geçen gün matbaadan dönüşte tramvaya binmiştim. Önümde 17 - 18 yaşlarında iki mektepli oturuyordu. İkisi de omuzu pamuklu, belli korsalı kübik gençlerden...

Biri hararetli hararetli anlatıyordu:

— Bizde de spor mu var alahaşkına?.. Futbolcülerimiz mağlûp olmayı kendilerine prensip edinmişler. Atletlerimizin Atinada sonuncu gelmesi âdet hükmüne girdi.. Boks, bisiklet ve denizciliğimiz yok gibi bir şey.. Hokey, rugbi ve skinin yüzünü . görmedik.

Bir de onlara bak! Herifler arı gibi çalışıyorlar.

Bundan sonra iki genç ecnebi şampiyonlara ait mübalâğalı vakalar, daha doğrusu efsanevî masallar anlatmağa başladılar:

— Urugvay merkez muhacimi bilmem hangi maçta rakip kaleye bir şut çekmiş; top direğe çarptıktan sonra geri dönmüş ve o hızla kimseye değmeden kendi kalesine girmiş. Ben, buna futbolcü derim işte..

— O bir şey değil azizim. Arsenal sağ hafmın solla çektiği şütler adam öldürecek derecede sert ve kuvvetli imiş. Bu sebeple kulübü muhtemel bir kazaya mahal vermemek için bu müthiş futbolcünün sol ayağma kalınca bir zincir bağlatmış ve o ayağı ile şüt çekmesine bu suretle mâni olmuş.

— Bir gün Dempseye "bir yumrukta boğa deviremezsin" diye takılmışlar. Herif zengin. Gidip pazardan damızlık bir boğa almış ve arkadaşlarının gözü önünde şiddetli bir kroşe ile biçare hayvancağızın bağırsaklarını dışarı fırlatmış.

— İki sene evvel yapılan dünya boks şampiyonluğunda Şimeling, Şarkeye şimşek gibi bir yumruk sallamış.. Amerikalı çevik bir hareketle yana kaçınca hedefini şaşıran yumruk ringin kenarındaki kalın demire çarpmış ve demiri üç yerinden kırmış.

— Tolanm yüz metre arivesinde el ve ayakları görünmüyormuş.

— Geçen sene Fransa turu birinciliğini kazanan Andre Lödük saatte 65 kilometre üzerine viraj dönerken müvazenesini kaybederek yere düşmüş. Bu sukut neticesinde adamcağızın iki dizkapağı olduğu gibi kalkmış ve kemikleri meydana çıkmış. Lödük aldığı müthiş yaralara rağmen tekrar bisiklete atlayarak geri kalan mesafeyi itmam etmiş ve rakiplerini mühim bir farkla geride bırakıp birinciliği kazanmış...

İki arkadaş biribirlerine daha bir çok vak'alar anlattılar. Anlattıkça zevklendiler, anlattıkça iftihar duydular; sanki bütün bu fevkalâdelikleri yapan kendileri imiş gibi..

Aziz okuyucularım; maalesef bir çok gençlerimiz, tramvayda rastladığım bu iki mekteplinin tutulduğu hastalığa müptelâdır.

Ecnebi şampiyonlarımın yüksek kabiliyetlerini inkâr etmemekle beraber, onları devaynasında gördüğümüzü iddia ederim.

Bugün ayağına zincir bağlanan bir futbolcüye, ring demirini üçe bölen boksöre, damızlık boğanın karnını deşen yiğite ne Avrupada ve ne de spor memleketi olan Amerikada tesadüf etmenin imkân ve ihtimali yoktur. Bu vak'alar haddi zatında birer mübalâğa mahsulünden başka bir şey değildir.

F. H.

Cuma maçları

İstanbul Futbol Heyeti Riyasetinden: 3 Mart 1933 cuma günü icra edilecek maçlar:

Kadıköy Stadında

9-12-932 tarihinde havanın kararması yüzünden sekiz dakika tehir edilen

İstanbul Spor - Vefa - Kumkapı saat 13,30. Hakem Kemal Rifat Bey.

Kasımpaşa - Vefa - Kumkapı Şild maçı saat 13,45. Hakem İzzet Bey.

Voleybol Basketbol Heyetinden: 3-3-933 cuma günü Galatasaray lokalinde yapılacak Voleybol lik maçları:

Kasımpaşa - Beşiktaş Saat 17 Hakem Ali Rıdvan Bey.

Hilâl - Süleymaniye S. 17,30 Hakem Tahir. B.

Galatasaray - Eyüp Saat 18 hakem Ali Rıdvan Bey.

İstanbulspor - Fenerbahçe S. 18,30 Hakem Sami B.

Saat 16 da Galatasaray ve İstanbulspor takımları arasında teşvik mahiyetinde Basketbol maçı yapılacaktır.

Saatte 437 kilometre

Sir Malcolm Campbell bu sür'ati de beğenmiyor!

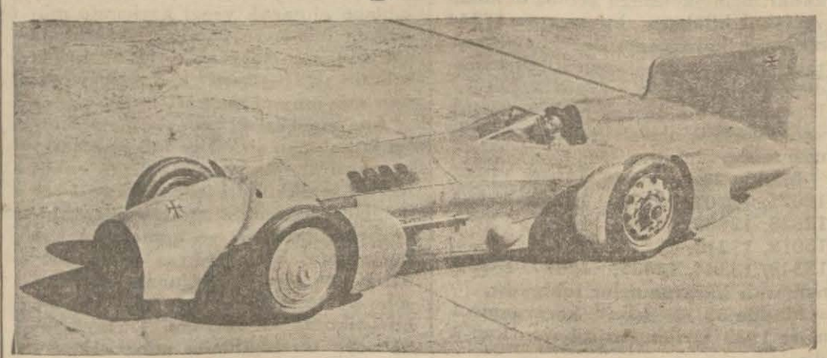

Dünya otomobil sür'at rekortmeni, İngiliz sporcularından Sir Malcolm Campbell bu hafta içinde, bütün kış uğraşarak bazı kısımlarını tadil ettiği meşhur "Mavi Kuş" ismindeki otomobiliyle eski rekorunu tazeledi.

Bundan bir müddet evvel bir tecrübe yapan Malcolm, makinesinden fevkalâde memnun olduğunu ve eski rekorunu kırabileceğini söylemişti.

Campbell bu ayın 23 ünde Daytona plâge'da bu binlerce seyirci önünde geçen seneki rekorunu 437,908 kilometreye çıkarmıştır.

Saat 12 de Campbell arabasının volanına oturmuş ve bir kaç tecrübe yaptıktan sonra 12.40 ta rekor yapmak için hareket etmiştir.

Rekor tecrübesi bittikten sonra yaptığı sür'at yekûnları toplanarak vasatisi alınmış ve 437.908 kilometre gibi akla hayret veren bir netice ortaya çıkmıştır.

Sir Malcolm Campbell ile tecrübeden sonra Auto gazetesinin muharririle konuşmuştur. Rekortmen demiştir ki:

— "Sahanın pek iyi olmadığından odlayı istediğim sür'ati arabama veremedim. Eğer şeraiti havaiye biraz daha müsait olur olmaz derhal bir koşu daha yapacağım ve bu sefer mutlaka 450 kimetreyi katetmeğe muvaffak olacağım."

Saatte 450 kilometre siz ne ne dersiniz?.

Oxford-Cambridge yarışı

Martın 18 inde bu iki ezelî rakip tekrar karşılaşıyorlar

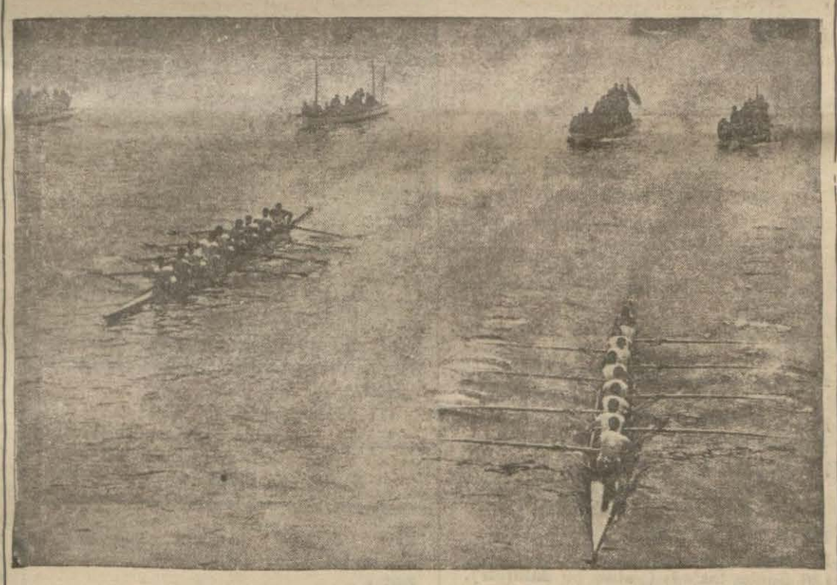

Martın 18 inde Oxford - Cambridge kürekçileri tekrar karşılaşıyorlar .

Seksen seneden beri her mevsimde biribirlerile hummalı yarışlar yapan bu iki darülfünun kürekçileri bu sene içinde de hummalı bir faaliyetle çalışıyorlar. Maçtan evvel yapılan tahminlere nazaran bu sene gene Cambridge'liler daha fazla avantaja maliktirler.

Her iki takım da 48 kürek arasında kendilerini temsil edecek olan sekiz kişiyi ayırmışlar ve bunlara sıkı antrenemanlar yaptırmağa başlamışlardır. Bu seneki yarışın geçen senelerden daha ziyade heyecanlı ve meraklı olacağı şimdiden temin edilmektedir.

Dünyaca denizcilik ve kürekçilik âleminin en mühim hâdiselerinden biri olan 18 mart yarışı büyük bir merakla beklenmektedir .

İngiltere için Oxford - Cambridge yarışı her hangi bir siyasî hâdiseden daha mühimdir. Yarış günü bütün İngiltere ahalisi yarışın yapıldığı nehrin iki sahilini mahşerî bir kalabalıkla doldurur ve hepsi taraftar olduğu ekibi teşci eder.

Fener Fransaya Gidiyor

Haber aldığımıza göre Fenerbahçeliler ilkbaharda Fransaya gideceklerdir. Sarı lâcivertlilerin bu seyahati, Racing Club de France'ın şehrimizde yaptığı seyahate iadei ziyaret olacaktır.

Fenerliler haziran sonlarına doğru buradan ayrılacaklar ve Fransada bir ay sürecek bir tuvnuva yapacaklardır. Bu bir ay zarfında aşağı yukarı beş altı maç oynayacaklar ve memleketlerine avdet edeceklerdir.

Sarı lâcivertlilerin bu turnuvaya nasıl bir kadro ile çıkacağı bilinmemekle beraber azamî bir kuvvetle gidecekleri tabiîdir. Müsabakalar Fransanın büyük şehirlerinde oynanacaktır. Her halde bu turnuva futbolumuz için çok faideli olacaktır.

BİLMECEMİZ

Bu haftaki yeni bilmecemizde ufak bir tadilât yapıyoruz. Şöyle ki: Öyle beş tane spora taallûk eden isim bulacaksınız ki bunlar ters taraftan okundukları zaman aynı manayı ifade etsinler.

1 — Sporcuların kullandıkları fanilâ.
2 — Bir yarış teknesi.
3 — Futbol maçlarında iki devre arası.
4 — Fransada çıkan bir gazetenin ismi.
5 — Millî futbolcularımızdan biri.

Cevaplar kupon ile birlikte *Milliyet Spor* muharrirliğine azamî salı akşamına kadar yollanılmalıdır.

Tasnif neticesinde birinciliği kazanan karimize o hafta Kadıköyünde oynanacak olan maçların iki ve ikinciye de Taksimde yapılacak maçın bir davetiyesi verilecektir. Kazanan karilerimiz perşembe günü akşamı saat 6 ile 7 arasında matbaamızdan davetiyelerini alabilirler.

İştirak ediniz..

Kupon

İsim: _____

Adres: _____

_____

Yeni bir emir

Muhammedîlerle Hıristiyanlar oynamıyacak

Gayet mevsuk bir membadan aldığımız habere göre İngiltere hükûmeti Hindistanda müslüman takımlarla İngiliz takımlarının maç yapmasını menetmiştir.

Bu emrin çıkmasına sebep gayet tuhaf bir hâdise omuştur. Şöyle ki:

İngiliz işgal kuvvetleri Hindistanda bir kupa maçı tertip etmişlerdir. Bu turnuvanın ismi de Hindistan kupasıdır .

Yerli ve ecnebi bütün takımlar turnuvaya iştirak etmişlerdir. Turnuvanın finaline İngiliz Bahriye takımı ile bir Müslüman takımı kalmıştır. Rakiplerinin kuvvetlerinden çekinen

Hindistanda İngiliz Bahriye takımını yenerek kupayı kazanan ve bütün bu hâdiseye sebep olan müslüman takım.

ve bilhassa bir izzetinefs meselesi telâkki eden İngilizler bu maça anavatanlılardan birinci sınıf altı oyuncu getirmişlerdir.

Maç günü saha on binlerce kişi ile dolmuş ve herkes neticeyi büyük bir merakla beklemeğe başlamıştır.

Nihayet sıra ile takımlar sahaya çıkmışlar ve taraftarların çılgın tezahüratı ile karşılanmışlardır. Müslüman takımını teşkil eden oyuncular ayakkabı giymiyerek çoarp ile oynamışlardı. Maç bir İnginiz hakemin idaresinde başlamış ve gayet seri cereyan etmiştir. Müslümanlar hemen ilk dakikada hâkimiyeti ele alarak birinci devrede 3 gol atmışlar ve ikinci devrede de bu adedi kolaylıkla 8 e çıkarmışlardır. Bu suretle Hindistan kupasında İngilizler müthiş bir hezimete uğramışlar ve Müslümanlar kupayı kazanmışlardır.

Bunun üzerine Hindistan valii umumîsi bir emir isdar etmiş ve badema Müslüman takımlar ile Hıristiyan takımlarının kat'iyyen maç yapmamalarını emretmiştir.

Tuhaf değil mi? Siz ne dersiniz?

Cim Londos

Profesyonel dünya serbest güreş şampiyonu Cim Londos, son defa Alman Şteher'le yaptığı müsabakada pek cüz'î bir sayı farkıyle galip gelmiştir. Şteher müsaraanın devam ettiği bir saat zarfında Cim Londosu çok müşkül vaziyetlere sokmuştur.

Organizatörler Alman güreşçisinin yakın bir istikbalde dünya şampiyonluğunu kazanacağını iddia ediyorlar.

İki rakip bir kaç ay sonra tekrar karşılaşacaklardır. .

İtizar

Geçen hafta çıkması lâzım gelen spor sahifemiz, münderecatımızın çokluğu hasebile neşredilememiştir. Karilerimizden özür dileriz.

T.D.T. cemiyeti Toplandı

(Başı 1 inci sahifede)

yeni arzulara uyacak uslup ile yazmağa çalışırlarsa maksadımız çok kazanmış olur. Uzun türkçe yazıların bir dil mevzuu üzerinde yazılması başkadır. Yani başka maksat ve ihtiyaç içindir. Benim burada bahsettiğim yazılar hususî olan dil mevzuu için değil, umumî olarak her günkü ihtiyaç veya siyaset için yazılan yazılardır.

Derleme mahsulü olan sözleri ben de herkes gibi tadına doyamıyarak okuyorum. Bir taraftan sözlerin hepsinin bulunması, sıralarının ve manalarının kat'î olarak tesbit olunması takip edile dursun, diğer taraftan cemiyetin - İsterse proje veya taslâk şeklinde olsun - biz mümkün olduğu kadar çok neşriyat yapmasından kazanırız.

Cemiyet merkezindeki gördüklerim ciddî ve büyük bir işin ehemmiyetine yaraşır bir dikkatle takip olunduğunu göstermektedir. Az zamanda elde edilen neticeler iyidir.. Çok umut vericidir. Cemiyet azası emin olabilirler ki Türk milliyetçileri kendilerinin her eserini sabırsızlıkla bekliyorlar ve her birinden çok sevineceklerdir.

Paşa Hazretlerinin bu beyanatı Hâkimiyeti Milliyeye yapılmıştır.

Almanyada Vaziyet

(Başı 1 inci sahifede)

Berlinde iki nazi tabanca ile ağır surette yaralanmışlardır. Hamburg'da bir polis memuru sekiz kurşun yiyerek ağır surette yaralanmıştır. Vormsde siyasi rakipler arasında tüfek ateşi olmuştur. Neticede bir kişi ölmüş bir çok kişi kişi ağır surette yaralanmıştır. Sttutgart'ta Vurtenberg diyet binasında araştırmalar yapılmış komünist mebuslar dikkatle araştırılmışlardır.

Volf ajansına göre..

BERLİN, 1. A. A. — Volff ajansı bildiriyor:

Berlin zabıtası, komünistlerin devam ettikleri yerlerde dün gece araştırmalar yapmış, 200 kişi tevkif etmiştir.

Sansür

BERLİN, 1. A. A. — Dün mareşal Hindenburg " Alman milletinin Alman hükûmetlerinin himayesi " ne ait bir emirname neşretmiştir.

Bu emirname, Alman hükûmetine siyasî cürümleri tenkil için bir takım salâhıyetler vermektedir.

Bütün Alman arazisinde kanunuesasinin verdiği teminatlar tatil edilmiştir. Alman hükûmeti bu emirname ahkâmını tatbik etmeyen Alman devletlerinde icra kuvvetini eline almak hak ve salâhiyetine malik olacaktır. Şahsi hürriyet, matbuat hürriyeti, mesken hürriyeti muvakkaten kaldırılmıştır. Nizam ve inzibat tedbirlerine karşı vuku bulacak mubalefetler, ağır surette tecziye edilecektir. Kundakçılık, zehirleme, vatanî hiyanet idam ile cezalandırılacaktır. Sui kasıtlara, fesatçılığa karşı idam veya ağır hizmetler cezaları tertip olunacaktır.

Posta, telgraf ve telefon sansürü ihdas edilmiştir.

Bu emirnamenin son derece şiddetli olmasına rağmen hükûmet, intihabatta hürriyeti takyit etmiyeceğini beyan etmektedir. Komünistlerin Prusya dahilindeki bütün binaları kapatılmıştır.

Resmî tahkikat neticesi

BERLİN, 1. A. A. — Volff ajansı bildiriyor:

Reichstag yangını hakkında yapılan resmî tahkikat, bu yangını çıkarmak üzere kullanılan levazımı taşımak için 7, meclis binası içinde ateşe verilen yerleri ayırıp ayni zamanda tutuşturmak için de en az 10 kişinin kullanılmasına lüzum görülmüş olduğunu ortaya çıkarmıştır.

Komünist fırkasına mensup mebuslar, binanın içini ve yangının başladığı noktaları tamamile bikdikleri için bu işe karışmış olmakla zan altında bulunmaktadırlar.

3 şahit, kundakçı Felemenk'li komünisti Reichstag meclisi koridorlarında komünist mebuslardan Torgler ve Koenen ile bir arada gördüklerini temin etmişlerdir. Bu mebuslar, Reichstag'tan ancak saat 22 ye doğru yani yangının henüz başladığı vakit çıkıp gitmişlerdir.

Kundakçılar

AMSTERDAM, 1. A. A.— Rayiştag binasını ateşe vermiş olan Vanderlubbe in beynelmilel komünistler denilen müfrit grupa mensup olduğu söylenmektedir. Kendisi, tahrikâtçılık yaptığından dolayi komünist fırkasından çıkarılacaktır.

Tekzip

BERLİN, 1. A. A. — Volff ajansı bildiriyor:

Ecnebi gazeteleri, bu hafta sonuna doğru Almanyada bir Saint - Barthelemy gecesi tertip edileceğine dair bazı haberler neşretmektedir.

Manasız ve mantıksız olduğu Berlindeki ecnebi gazete muhabirleri tarafından daha evvelce bildirilen bu haberlerde meselâ milliyetçi sosyalist hücum kıt'aları efradının ve bunlardan başka müfrit bazı unsurların daha komünist, markist ve yahudi liderlerini asıp kesecekleri iddia olunmaktadır.

Hükûmet mehafili, bu manasız, hususî maksatlara müstenit ve uydurma haberlerin tamamile asılsız olduğunu ve anlaşılması kolay gayelerle alâkadar mahafil tarafından ortaya cıkarıldığını beyan etmektedir.

Türk parasını Koruma

(Başı 1 inci sahifede)

rik edilir. Bu makbuzlar bordrolara rapten ertesi gün mürakıpliğe gönderilir ve mürakiplikçe mütebakisi için sahibine bir vesika verilir.

3 — Kendi hesaplarına memlekete mal getiren ve kendi antrepo veya depolarında muhafaza eden ecnebi şir-

Maliye vekili Abdülhalik Bey

ketler, dövizlerini birinci maddenin hükmü dairesinde tedarik ederler. Ancak mübayaa zaman ve mikdarı mürakiplikçe tayin olunur. Transit suretile gelen emtea bedeli tamamen döviz olarak ödenmek lâzım geldiği takdirde bu sebeplerle tekabbül edilen dövizlerin tayin edilecek müddet zarfında memlekete ithali bankalara taahhüt edildikten sonra mürakiplikçe verilecek mezuniyet üzerine ihracı temin olunur.

4 — Türkiyede çalışan ecnebi şirketlerin, ecnebi memleketlerdeki hissedar ve tahvil sahiplerine icap eden temettü ve sairenin irsali lüzumu halinde bunlara tekabül eden kambiyo ihtiyacı heyeti umumiyenin tasdikli meclisi idare raporlarının mürakiplikçe tetkikinden sonra maliyece verilecek müsaade ile olur.

5 — Sigorta şirketlerinin tediyeye mecbur oldukları hasarat bedeli müstesna olmak üzere memaliki ecnebiyede tediyeye mecbur oldukları hasarat bedeli müstesna olmak üzere sigorta primi olarak memleektten çıkacak ve girecek primler arasında müsavat teminine imkân bulunmadığı sabit olmadıkça verilmez.

Kararnamenin müteaddit maddelerine göre harice gitmiş olan ecnebilerin Türkiyede mevcut iratlarının gelirleri 25 Türk lirasına kadar olan kısmının dövizi merkez banikasından verilecek fazlası için Maliye vekâletine müracaat edilecektir. Harice seyahat için gidecek vatandaşlara verilecek döviz mikdarında ne için gideceği ve ne müddet kalacağı vesaikle isbat edildikten ve muntazam pasaport ibraz ettikten sonra kendilerine mürakiplikçe ayda 200 lira mukabilini tecavüz etmemek şartile döviz verilebilecektir. Ecnebi olup Türkiyede çalışanların ailelerine gönderecekleri para tahakkuk memurluğunca musaddak kazançlarına nazaran azamî 300 lirayı geçemiyecektir. Tacirlerden memaliki ecnebiyeye seyahat edecekler seyahat sebepleri ticaret odalarınca memleket iktısadiyatına faydalı görüldüğü takdirde üç ayı tecavüz etmemek üzere gidiş geliş harcırahı hariç kendilerine ayda azamî 300 liralık döviz verilecektir. Tedaviye gidecek hastalara yanlarında bir kişi götürebilmelerine müsaade edilecektir. Hastalar yataklıda, tacirler birincide, talebeler ikinci mevkide seyahat edebileceklerdir. Tatillerde Türkiyeye gelecek talebe için de bazı kayıtlar konmuştur.

Ankara - İstanbul

Hava postaları bugün başlıyor

Ankara - İstanbul hava hattına tahsis edilen tayyarelerden biri dün sabah Ankaradan Yeşilköye gelmiş ve öğleden sonra tekrar Ankaraya gitmiştir. Bugünden itibaren tayyareler İstanbul ile Ankara arasında sefer yaparak gazete nakledeceklerdir. Bu hafta yolcu nakliyatına kanunun B. M. Meclisinde tasdikından sonra başlanacaktır.

İstanbul gazeteleri Ankarada

ANKARA, 1 (Telefonla) — Bugün İstanbuldan hareket eden tayyare geldi. Bugünkü İstanbul gazeteleri akşam satışa çıkarılmış ve büyük bir alâka uyandırmıştır.

Üç müezzin de Trabzondan gönderiliyor

TRABZON, 28 — Arapça ezan okumak meselesinden dolayı mevkuf bulunan Çarşı meydan ve Ortahisar camileri müezzinleri Hamdi, Musa, Halil Efendilerin evraklarile birlikte Çoruma gönderilmeleri mahkemei temyiz riyasetinden bildirilmiştir. Bu günlerde yola çıkarılacaklardır.

Yeni Kontenjan listesi ve Takas kararnamesi

(Başı 1 inci sahifede)

listesinde yazılı mikdarlara mahsuben gümrüklere vürut edecek, eşya, beyanname tescil sıra numarası itibarile mevcut kontenjanın altıda biri verilmek suretile beher ay için müfrez hisseyi geçmemek üzere memlekete ithal olunur.

Kontenjan miktarları biten eşya gümrüklerce ilân olunur.

Madde 5 — Her hangi bir ay içinde Gümrüklere vürut eden eşya o ayın hissesini geçtiği takdirde fazlası müteakıp aylarda ve o ayların kontenjanlarına mahsuben ithal olunur.

Madde 6 — Kontenjan listelerinde yazılı eşya Gümrük ve İnhisarlar Vekâletince ait oldukları gümrüklere taksim ve tevzi olunur. Bu mikdarlardan her aya tekabül edenlerin nihayet % 15 i Vekâlet emrinde bulundurulup icabına göre lüzumu olan yerlere verilir. Ancak her ayın nihayet 20 sinde bu % 15 ler dahi lüzumuna göre tamamen gümrüklere tevzi edilir.

Madde 7 — Kontenjandan istifade ederek mal ithal edecek tüccarın ithalâtta bulunacağı mahallin ticaret odasında mukayyet olması şarttır.

Madde 8 — Aylara taksim edilmek üzere kontenjan listesinde yazılı olup ameli olarak taksimi müşkül olacağı anlaşılan bazı eşyanın iki veya daha ziyade aylığının birden mevzu esaslar dahilinde memlekete ithaline müsaade etmeğe İktısat Vekâleti mezundur.

Ancak bu nakiller bir kontenjan devresi zarfında yapılabilip devre nihayetinde kalan bakiyeler iptal olunur.

MADDE 10 — Kontenjana tâbi eşyanın, taallûk ettikleri listelerle veya ait olduğu vekâletçe tayin edilen mikdardan fazlasının ithali memnudur.

Kontenjan listelerinde zikredilmiyen tarife numaralarının ihtiva ettiği eşya ancak salâhiyettar vekâletin müsaadesile ithal olunabilir.

Kontenjanların gümrüklere sureti tevzii. Gümrüklerce tatbikat şekli

Madde 11 — Bir ay içinde verilmiş ve tescil edilmiş beyannamelere tescil sıra numarası itibarile mevcut kontenjanın altıda biri verilmek suretile yapılacak tevziata o ayın yirminci günü akşamına kadar devam edilir. Bu tarihe kadar tescil ve ibraz edilmiş beyannamelere bu suretle tevziat yapıldıktan sonra elde kontenjan kalmış veya yeniden kontenjan verilmiş ise ayın son on gününde bu kontenjan müfrez beyannamelere gene sıra numarası itibarile ve ay başında taayyün etmiş olan altıda bir nisbeti üzerinden tekrar dağıtılır. Ay sonuna kadar böylece yapılan ikinci dağıtma dan sonra gene müfrez beyanname kalırsa bu beyannameler ertesi aya devredilerek o ayın ilk sırasına konulur. Evvelki ayın sonuna kadar verilmiş ve hisse almamış beyannameler dahi ertesi aya devir ve müfrezleri müteakıp sıraya vazolunur.

Yeni ay içinde: evvelâ müfrezler, sonra evvelki aydan müdevver tam beyannameler ve daha sonra o ay için de verilecek yeni beyannameler sırasile ve yukarıda yazılı usul dairesinde o ayın kontenjanının altıda biri mikyası üzerinden tevziata tâbi tutulur.

Evsaf itibarile tahdit sistemi (Takas usulü)

Madde 12 — Halı, kilim, tiftik, gül yağı, palamut ve hulâsası, kereste ve travers, kömür müstesna olmak üzere madenler, tütün "1930 senesi veya on dan evvelki seneler mahsulü olması şarttır." ile lüzumuna göre İktısat Vekâletince tayin olunacak diğer mahsullerin ihracı mukabilinde kontenjan listesinde zikredilmiyen numa ralardan münasiplerinin ithaline veya kontenjan dahilindeki eşyadan kontenjan kaydile mukayyet olmaksızın eşya ithaline müsaade etmeğe ve icabında tavassut ve icraya İktısat Vekâleti mezundur.

Ruhsata müstenit ithalât usulü

Madde 13 — Bu kararnameye mer but (F) listesinde yazılı eşya her kontenjan devresinde İcra Vekilleri Heyetince tayin edilecek kıymet mecmuunu geçmemek şartile Sıhhat ve İçtimaî Muavenet Vekâletinin müsaadesile kontenjan harici memlekete ithaline salâhiyet verilmiştir. Şu kadar ki Sıhhat ve İçtimaî Muavenet Vekâleti sıhhî zarureti gördüğü ilâçlar için tayin edilecek kıymet miktarının haricinde ayrıca ithal müsaadesi verebilir.

Madde 14 — Bu kararnameye merbut (V) listesinde yazılı eşya siparişlerinden evvel mezuniyet alınmak şartile M. M. Maliye, Ziraat, İktısat, Maarif, Gümrük ve İnhisarlar vekâletlerinin müsaadesile kontenjan harici olarak ithal olunur.

Madde 15 — Bu kararnameye merbut (M) listesinde yazılı eşyanın kontenjanda gösterilen miktarını menşeleri olan memleketlere vâki ihracatımızla mütenasiben taksim etmeğe İktısat Vekâleti salâhiyetlidir.

Madde 16 — Devlet bütçesile hususî ve mülhak bütçelerden ve amme müesseseleri "Darülfünun gibi" ile menafii umumiyeye hâdim müesseseler "Hilâliahmer, Himayeietfal gibi" bütçelerinden ve imtiyazlı veya inhisar işleten müessese ve şirketler tarafından bedeli verilmek üzere hariçten veya dahilden satın almacak ecnebi eşyasına mukabil bu eşya bayilerinin halı, kilim, tiftik, gülyağı, palamut hulâsası, kereste ve travers, 1930 senesi ve daha evvelki seneler mahsulü olmak şartile tütün, kömür hariç olmak üzere madenler ve bunlara ilâveten İktısat vekâletince kabul olunacak memleket mahsulât ve mamulâtından muadil kıymette eşye satın almalarının temin olunması işbu mübayaatın icrası riayeti mecburî şarttır.

Yukarıdaki bentte yazılı müesseseler ecnebi malı olarak alacakları eşyadan mübrem ve müstacel gördüklerini ayda bir defa bin liraya kadar takassız mübayaa edebilirler. İktısat Vekâleti her müessesenin ihtiyacı ve göreceği lüzum üzerine bu mikdarı ayda Millî Müdafaa, Gümrük ve İnhisarlar Vekâletleri için 10.000, diğerleri için 5.000 liraya kadar tezyide salâhiyetlidir.

Madde 17 — Takası temin edilmiş eşya ile takastan istisna edilmiş eşya, Takas komisyonunun göstereceği usul dairesinde olmak şartile ve komisyonun müsaadesile kontenjan harici olarak ithal olunur.

Alâkadar olan vekâlet bu suretle ithal edilmiş eşyanın miktar ve kıymetini İktısat vekâletine bildirir.

Madde 18 — (M) listesindeki eşyanın takas mukabilinde ithali için İktısat vekâletinin müsaadesi şarttır.

Serbest listeler mucibince yapılan ithalât

Madde 19 — Bu kararnameye merbut A listesinde yazılı eşya kontenjan kaydile mukayyet olmaksızın memlekete serbestçe ithal olunur.

Madde 20 — İstanbul, İzmir, Mersin gümrüklerinden imar edilecek A listesinde yazılı maddelerin miktar, kıymet ve sahiplerini gösterir haftalık cetveller gümrüklerce tanzim ve İktısat Vekâletine irsal kılınacaktır.

Kontenjan harici yapılan ithalât

Madde 21 — 885 numaralı kanunun onuncu maddesi mucibince gümrük resmi ile bir defaya mahsus olmak üzere diğer tekâliften muaf tutulan muhacirların beraberlerinde getirdikleri eşya ve hayvanat kontenjan haricinde geçirilir. Rüsum ve tekâlif muafiyeti haricinde kalan kısım kontenjandan istisnası İktısat vekâletinin tasdikile caizdir.

Madde 22 — Gümrük tarifesi kanununun dördüncü maddesinin 1, 2, 3, 4, 8 ve beşinci maddesinin 2, 3, 5, 6, 7, 8, 9, 12, 13, 14, 15, 16, 17, 18 nci fıkralarile onuncu fıkrasının A "üzüm, incir, portakal ve mandalin ihracına mahsus kesilmiş veya çatılmış tahta kutular hariçtir." ve B bentlerine ve altıncı maddesinin 1, 2, 3, üncü fıkralarına dahil eşya ile tarifei umumiyenin 855 inci numarasına dahil hu duda karip mahallerden büyük kaplar derununda getirilen içme suları kontenjan kaydile mukayyet olmaksızın ithal olunur.

Madde 23 — Hudutlarda mütemekkin ahalinin mübadelei ayniye şeklinde vaki ticaretleri neticesinde ithal edecekleri müteferrik mevat ve eşyayı ticariye kontenjan listelerinde mezkûr bulunmak şartile, Gümrükler Umum Müdürlüğünün müsaadesile gümrük kapılarında açılacak pazar ve panayırlarda aynen mübadele edilecek eşya kontenjan haricinde ve liste kaydile mukayyet olmaksızın ithal olunur.

Madde 24 — Ticaret muahedelerine istinaden ecnebi tüccar ve komisyoncularının (Commis Voyageur) tekrar iade ve ihraç etmek üzere ithal edecekleri nümunelik ticaret eşyası kontenjan harici imar olunur.

Madde 25 — Mevaddı iptidaiyesi hariçten gelip memleketimizde işlendikten sonra ihraç olunan eşyanın ihraç mikdarlarında temsil edilen kadar mevaddı iptidaiye malzemesi kontenjan harici olarak ithal olunur. Bu eşyadan tekrar ihraç olunmıyanların teminatları irat kaydolunmakla beraber alâkadarlar hakkında 1918 numaralı kanun mucibince muamele olunur.

Madde 26 — Kontenjan listelerinde dahil bulunan eşyanın zarfları resme tâbi olup olmadıklarına bakılmıyarak kontenjan harici ithal olunur.

Madde 27 — Gümrük tarifesinin müteferrik maddeleri dahilinde diğer eşya ile karışık zikrolunan elektrik, su, havagazı gibi smaî ve beledî ihtiyaçlara hadim tesisatın daimî surette tebdili icabeden aksamile mamulâtı dahiliyeye tertip "kombine" suretle dahil olan muhtelif cins maddeler İktısat Vekâletince gümrüklere verilecek nümunelerine veya resimlerine muvafık olmak şartile tahdidat harici ithal olunur. Bu maddenin tatbikatını teshil zımnında nümunesi evvelce ihzar edilmemiş olan aksam için gümrüklere gelen sandıklardan sahiplerinin rızasile gümrük idarelerince nümune almabilir.

Madde 28 — Yolcu beraberinde olarak Türkiyeye gelen gümrük resmi minhayselmecmu elli Türk lirasını tecavüz etmeyen ve ticarete arzedilmiyecek olan eşya ve hayvanat kontenjan harici olarak ithal olunur. Bu muvaridattan gümrük resmi yüz Türk lirasını tecavüz etmiyen eşya ve hayvanatı kontenjandan vareste tutmağa Gümrük ve İnhisarlar Vekâleti salâhiyettardır.

Madde 29 — Mevcut veya yeniden tesis veyahut tevsi edilecek smaî müesseseler için lüzumlu ve hariçten getirilecek olan her nevi tesisat, makineler ve makine aksamı ve bu müesseselerin kontenjan listelerinde zikredilmemiş yedek ve tecdit parçalarile iptidaî maddeleri İktısat Vekâletinin tasdik ve müsaadesile kontenjan harici ithal olunabilir.

Yedek ve tecdit parçaları gümrük tarifesinin hangi numarasında mukayyet olursa olsun bu hükme tâbidir.

Yeniden tesis veya tevsi olunacak smaî müesseselere celbedilecek tesisat ve makinelerin kontenjan harici ithali için alâkadarların en az üç ay evvel İktısat Vekâletine müracaatları ve bu tesisatın verimli ve iktısaden fa yapılacak tetkikat neticesinde tahakkuk etmiş bulunması lâzımdır.

Madde 30 — Beynelmilel yataklı vagonlar şirketine ait yataklı ve yemekli vagonlarla derunlarındaki demirbaş eşya, furgonlar, salon vagonları ve demirbaş eşyası ve bu eşyanın tecdiden getirilen aksamı listesi İktısat Vekâleti tarafından tasdik edilmek şartile ve mukabilinde döviz ihraç edilmemek üzere kontenjan harici ithal olunur.

Madde 31 — Mevcut mukavelelere ve öteden beri cari teamüle müsteniden yaylak ve kışlak için getirilip muayyen bir müddet sonra ihraç edilecek hayvanat kontenjan harici imar olunur.

Madde 32 — Bilûmum madenler ihtiyacı için getirilecek eşya İktısat vekâletinin müsaadesile kontenjan harici olarak ithal olunur.

Madde 33 — Eshabı tarafından gümrüklere terkedilmiş veya müsadere edilmiş eşya ile gümrüklere gelmiş olup ta gümrük depo veya antrepolarında fevkalâde sebeplerle hasara uğramış eşyanın veyahut limanlarımızda kazaya uğrayıp ta batan vapurlara ait hamulenin Gümrük ve İnhisarlar vekâletinin iş'arı üzerine kontenjan harici olarak memlekete ithaline müsaade etmeğe İktısat Vekâleti salâhiyetlidir.

Uyuşturucu maddeler, sakarin ve emsali gibi Sıhhat ve İçtimaî Muavenet Vekâletinin ruhsatı resmiyesile ithal edilebilecek neviden olanlar için bu vekâletin müsaadesi alınmak icap eder.

Madde 34 — Müessesat ve ticarethanelerin bilâ bedel tevzi ettikleri ve reklâm mahiyetinde olan eşya ile cemaatlere, eşhasa, hayır ve spor cemiyetlerine teberrü suretile gelen veya mugabilinde döviz çıkarılmasına lüzum olmıyan eşya İktısat vekâletinin tensip ve tasdiki ile kontenjan harici ithal olunur.

Posta müvaredatı

Madde 35 — Muamelei rüsumiyeye tâbi eşyayı muhtevi posta muvaredatı hakkında aşağıda yazılı şekilde muamele olunur.

Kontenjan harici olup ithali alelıtlak serbest olan eşyayı havi koliler bilâ kaydüşart ve yine kontenjan harici olmakla beraber ithali makamatı aidesinden müsaade istihsaline mütevakkıf olan eşyayı havi kolilerde mezkûr müsaade evvelce alınmak suretile ithal olunabilir. Bunun haricinde koli postal ithali muvakkaten memnudur.

Madde 36 — Yeşil etiketli ve azamî bir kiloluk pöti pake ve letri pakeler ve bu evsafı haiz olan ve azamî bir kilo sıkletinde bulunan kıymeti mukaddereli kutularla gelecek eşya kontenjan haricinde ithal olunur. Hayvanî ham ipek, her nevi ipekli mensucat ve eşya, ıtriyat, zinet tüyleri, kürkler, kürklü eşya ve zıkıymet maadinden mamul veya mürekkep eşyayı muhtevi olanları ithal edilmez. Ağırlıklarına paketleri alelıtlak kontenjana tâbi olmıyarak ithal olunur.

Madde 37 — 13213 numaralı kararnameden evvel mer'î listeler mucibince serbest veyahut alâkadar vekâletlerin müsaadesile kontenjan harici ithali mümkün olan eşyayı muhtevi olarak birinci teşrin 1932 nihayetine kadar memleketimize gelmiş bulunan ve fakat bilâhara bu eşyanın 13344 numaralı kararname ile kontenjana tâbi tutulmasından veya ithali menedilmesinden dolayı mevkuf kalan koli postallar bir defaya mahsus olmak üzere serbest olarak mürselünileyelerine teslim olunur. .

Madde 28 — 11940, 11980, 11986, 12021, 12207, 12371, 12442, 12487, 12628, 12863, 12881, 12991, 12998, 13019, 13213, 13214, 13265, 13341, 13343, 13344, 13437, 13497, 13696, numaralı kararnameler mülgadır.

Madde 39 — İşbu kararname 1 mart 1933 tarihinden itibaren mer'îdir.

"A" LİSTESİ

Yeni kontenjan listesinde çıkan A. listesi eskisine nazaran bir hayli farklıdır. Bu listenin değişen kısımlarını evvelce neşretmiştik. Mamafi mühim mevaddı ihtiva eden listeyi aynen neşrediyoruz :

Tarife No.	Cinsi
17 a. b. c. d. h.	
23 a.	Şekersiz teksif edilmiş süt (Yalnız bu dahildir) .
23 b.	Şkerli teksif edilmiş süt (yalnız bu dahildir).
23 c.	Şekersiz toz süt (yalnız bu dahildir).
25	Peynir ve yoğurt mayası
29	İstearin (yalnız bu dahildir).
30	Saat, dikiş ve piyano yağlamağa mahsus yağlar
31	Sanayide müstamel hayvanî yağlar
32	Hamızatı şahmiye
43	
44	
45	
47 b.	
48 b.	
51 a.	Fildişi (yalnız bu dahildir).
54 a.	
64a.	Kabulü muvakkat suretile
64 c.	Her nevi kiriş
65 a.	Balmumu yaprak halinde ve mühürlü olanlar (yalnız bunlar dahildir).
65 h.	Dişçi mumu. Kundura cilâ mumu (yalnız bunlar dahildir).
66 a.b.d.h.	
66 c.	Şişeler üzerine konan jelâtin kapsüller ve jelâtinden mamul tutkal (yalnız bunlar dahildir)
67	Kırmızı hayvanî
68	Fahmi hayvanî
69	
71 a.	
72 c. 1,2	
73c. 1,2	,
79	Fabrikalarda müstamel sahtiyan (yalnız bu dahildir).
89	
90	Yalnız sırım
97 a.b.	Şevyot (yalnız bu dahildir).
98 a. b. c. d.	Merinos (yalnız bu dahildir).
100	Şapka imaline mahsus hayvanat kılları
102	Yün iplikler (sair lifi maddelerle ve ipekle mahlût olanlar da dahildir).
108 a.	At kılından mensucat. Nakliye şirketleri için (yalnız bu dahildir).
112	Yünden bant halinde tasir bezleri ve torbaları, makine kolanları, kartlar. (yalnız bunlar dahildir).
115 b. c. d.	
125 a. 1	
126	Şapka taslağı (yalnız bu dahildir).
129 b.	Sun'î ipek
130	
131	
132 a.	Buret ve şap iplikleri (yalnız bunlar dahildir).
133 b. c.	
159 d.	Patates unu (yalnız bu dahildir) .
162	Tapyoka (yalnız bu dahildir).
164 a.	Fosfatlı, sütlü ve saireli mustahzar unların şekersizi (nişasta müstesna)
165	Nebatî mayalar
166	
167	
173	
197 c.	
210	
211 a. b.	
234 c.	
238 a.	
240 a. b.	
241	
242	Anason müstesna
249	
250	
251	
261	Yalnız sanayide müstamel olanlar
262	
263 a.	
264	
266 a. 1,2	
268	
269	
272 b, c.	Kırmızı nebatî ve kök (yalnız bunlar dahildir).
273	
274	
275	
276 d. h.	Debagat hulâsaları ve debagat müstahzaratı (yalnız bunlar dahildir)
277 a.	Zamkı arabî (yalnız bu dahildir)
277 h.	Jalapa (yalnız bu dahildir).
277 h.	Kolofan (yalnız bu dahildir).
277 t.	Gom kopal (yalnız bu dahildir).
280	
281 a.	Sellüloit, galalit, ve emsali
284 c.	1,2,3,4
288 a.	Rende talaşı (yalnız yumurta ambalajı için)
289	
290 a. b.	
294 a. b.	
295	Ağaçtan hernevi dokuma tezgâhı ve aksamı (yalnız bunlar dahildir)
296 b.	
299 a. b.	Yalnız ağaçtan ve ağaç cevizinden mamul düğme dahildir.
300	Yalnız şapka kalıbı ve kundura fabrikaları için yaylı şablonlar dahildir.
302	
304	
305 a. b.	Ham mantar
305 c.	Her nevi tapa mürettep ve gayri mürettep (yalnız bunlar dahildir).
305 h.	Tapa ve sair mamulât
307 a.	3 Madenî tellerden fırça ve süpürge
307 b.	Hernevi resim fırçaları, (yalnız bunlar dahildir).
307 c.	Sanayi fırça ve süpürgeleri
308	Elek ve kalbur

(Devamı var)

"M„ Listesi

M. catveli de yeni listede bir hususiyet arzetmektedir. Bundan evvel yalnız pamuklu mensucat memleketlere göre tevzi edilirken yeni listede 14 kalem eşya daha M. listesine idhal edilmiştir ki bu maddelerin tarife numaraları şunlardır. 106 B, 377 B. 377 C. 381 B, 381 C. 381 D. 494 A. 1. 520 A, 529 B, 530 531 A, 531 B. 552 B, M. listesini memleketlere göre maşrediyorur:

Memleketler	103 b	377 b	377 c	378 c	381 b	381 c	381 d	494 a 1	520 a	529 b	530	531 a	531 b	552 b
Almanya	5.510	—,—	1.780	220	9.280	4.620	26.120	262.650	429.540	462.250	130.760	731.060	576.230	35.260
Avusturya	200	3.780	—,—	—,—	370	750	1.110	1.080	200	380	200	—	7.800	1.370
Belçika	2.960	—,—	3.480	220	290	3.390	70.440	39.500	4.890.440	13.100	7.420	21.690	10.870	5.540
Bulgaristan	—,—	—,—	—,—	—,—	—	—	—	—	—	—	—	—	—	680
Çekoslovakya	3.910	22.900	1.430	260	22.980	13.550	24.500	310.830	—	14.770	—	200	—	35.640
Danimarka	—,—	—,—	—,—	—,—	—	—	—	—	—	—	—	—	—	200
Fransa	5.800	680	4.180	270	5.790	13.900	4.480	11.190	594.480	76.450	23.420	19.290	59.800	7.830
Holanda	540	14.310	7.770	2.050	—	15.100	17.580	3.980	—	50.000	—	—	8.470	2.740
İngiltere	11.790	2,810	13,380	25.840	13.850	110.980	19.990	560	3.270	19.280	13.730	12.290	2.950	41.400
İsveç	200	—,—	—,—	—,—	—	—	—	—	—	—	—	—	2 630	1.140
İsviçre	—,—	—,—	—,—	—,—	880	200	—	200	—	490	—	—	700	220
İtalya	4.820	25.450	1.280	8.880	7.710	127.960	227.330	6.150	200	16.440	5.060	200	7.380	15.890
Polonya	230	—,—	—,—	—,—	—	200	—	620	—	11.290	—	—	—	1.180
Macaristan	310	—,—	—,—	—,—	530	—	1.590	—	—	—	—	—	9.860	2.210
Romanya	200	—,—	—,—	—,—	—	—	—	—	—	—	—	—	—	710
Rusya	—,—	7.510	450	2.410	3.860	14.680	9.050	136.570	40.490	—	—	—	—	200
Yunanistan	—,—	21.850	1.960	820	—	20.200	19.260	355.060	—	—	—	—	—	1.840
Japonya	—,—	20.910	3.920	970	200	2.870	13.830	200	—	—	—	—	—	200
Suriye	—,—	50,120	300	4.140	120	20.280	52.930	290	4.110	200	1.000	—	1.080	200
Mısır	—,—	143.680	15.370	920	1.600	7.310	36.800	—	—	—	230	—	—	270
Amerika	—,—	—,—	—,—	—,—	—	—	—	250	190.000	9.000	—	12.500	31.500	6.800
Diğer memleketler	—,—	3.360	—,—	—,—	—	—	[illegible]	5.420	44.540	200	1.660	200	—	24.960
	36.470	317.360	55.300	47.000	67.460	356.8[illegible]	[illegible]	1.134.550	6.197.270	673.950	183.480	797.480	760.310	186.240

Kazanç vergisi lâyihası

Martta B. M. Meclisinde müzakere edilecek olan Yeni Kazanç kanunu lâyihasının Bütçe encümeninde kabul edilen son şeklini neşre devam ediyoruz:

MADDE 31 — Mükellefler kâr ve hesabına ait cetvelin tanziminde:

1 — Zarar sütununa aşağıda yazılı masrafları ithal edebilirler:

A) İşletme masarifi, maaşlar, ücretler, icare, muhabere, ilân, tamir, sigorta, düyun faizi ve işbu kanun mucibince alınacak vergi haricinde mükellefe müessese namına tarhedilmiş sair bilûmum vergi ve resimler, müessesenin asıl faaliyeti için ihtiyar olunan sair umumî masraflar;

Ana merkezleri ecnebi memleketlerde bulunan şirket ve müesseselerin munhasıran Türkiyede çalışan şubeleri ve teşekkülleri için, müseccel sermayeleri haricinde istikraz edecekleri mebaliğin faizi ve komisyonu kabul olunur. Eğer istikraz edilen mebaliğ, ana merkezi bulunan bilûmum şube ve teşekküller için yapılmış ise bu istikraza ait faizden, Türkiye şube veya teşekkülünün müseccel sermayesine isabet edecek mikdarı kabul edilir. Her iki surette kabul edilecek faiz hadleri, Türkiye Merkez Bankası iskonto haddini tecavüz edemez. Tecavüz ettiği takdirde fazlası kâra ilâve olunur.

Ana merkezleri ecnebi memleketlerde bulunan müessese ve teşekküllerin merkezleri olan kredi hesabı carileri merkez ile Türkiye şube veya teşekkülü arasında karşılıklı ve ayni mikdarda faiz ve komisyona tâbi tutulmak ve faiz ve komisyon yekûnu Türkiye Merkez Bankası iskonto haddini tecavüz etmemek şartile kabul bu suretle verilen mebaliğ masarif meyanına dercolunur.

Merkezlerine karşı bu mikdardan fazla faiz ve komisyon iraesi halinde farkı kâra ilâve edilir.

Ana merkezleri ecnebi memleketlerde bulunan şirket ve müesseselerin Türkiyede çalışan şubelerile teşekküllerinin, ana merkezin masarifi umumiyesine iştirak etmek için kârlarından hisse tefrik etmeleri caizdir. Şu kadar ki Türkiye şube ve teşekküllüne isabet eden hissenin ana merkezlerin tediye edilmiş sermayesi yekûnu ile Türkiye şube veya teşekkülünün müseccel sermayesi arasında mütenasiben tefrik ve bu cihetin tevsik edilmiş bulunması şarttır. Türkiyede çalışan ecnebi şirket ve müesseselerin ana merkezi zararını kapatmak üzere kârlardan hisse tefrik etmeleri ve bunu masarifi umumiyelerinde göstermeleri kabul olunmaz.

B) Ticarete ve mesleğe ait işler için yapılacak seyahat masrafları (4) üncü maddenin 18 inci fıkrasındaki hadler dahilinde)

C) Matlûbatı meşkûke.

D) Tahsili mümteni matlûbat (ilâma veya borç ödemekten aciz vesikasına müstenit olmak şartile)

E) Müessesenin asıl faaliyetine taallûk eden müteferrik masraflar,

F) Müseccel sermayenin (şirketler de tediye edilmiş sermayenin) dörtte birine baliğ olduncaya kadar safi kârdan yüzde beş ihtiyat akçesi,

G) Sigorta şirketlerinde tesviyesi derdest tazminat karşılığı (hasaratı muallâka),

H) Amortisman,

Ticarî ve smaî gayrimenkuller ve vesait kıymetlerinden: :

a) Binalarda yüzde 4

b) Fabrikalarda yüzde 6

c) Makineler ve alât ve edevatta yüzde 8

d) Deniz ve kara nakliye vasıtalarında:

Deniz nakliye vasıtalarından 300 tondan yukarı olanlardan yüzde 5, bu mikdardan aşağı olanlardan yüzde 10,

Kara nakliye vasıtalarından sureti umumiyede yüzde yirmi beş.

Nisbetlerinde amortisman kabul olunur. Gayrimenkul için amortisman payı hesaba dahil edildiği takdirde ayrıca icare nazarı itibara alınmaz.

2 — Zarar sütununa aşağıdaki masrafları ithal edemezler:

A) İane ve teberrüler, (menafii umumiyeye hâdim cemiyetlere makbuz mukabilinde yapılan iane ve teberrüler ithal edilebilir).

B) Sanayi ve ticarete mahsus binaların tevsii, vapurların tertibatının tanzimi kabilinden ticarî teşebbüsün inkişafına hâdim mühim masraflar (bu kabil masraflar iptidaî tesisat hesabına girebilir.)

C) Alelûmum para cezaları,

D) Ticarî teşebbüs sahibi veya efradı ailesi tarafından ticaretleri mevzuuna dahil mevaddan aynen ve nakten istifa olunan ihtiyat bedelleri,

E) Müessesenin eşki memurlarına verilen tekaüt maaş ve ücretleri (müstahdemin gibi vergiye tâbi tutulmak şartile kabul olunur.)

F) Bir şirketin müstahdemini için verdiği sigorta bedelleri (Müstahdemin gibi vergiye tâbi tutulmak şartile kabul olunur.)

G) Ticarî muamele ve faaliyetlerinden mütevellit olmayarak münhasıran şahsa taallûk eden tazminat,

H) İşgal edilen mebanı, mükellefin zatî malı ise, icarı kadar masraf dahili hesap olacağından bunlara ait arazi ve bina vergileri,

I) Geçmiş seneye ait zararlar, (Şirketler ticaret kanununun hükümlerine tâbidir).

J) Sermaye için faiz, (Kollektif şirketlerde azanın, komandit şirketlerde komanditer azaların veya bunların füruu ile karı veya kocasının şirkete ikraz edecekleri mebaliğ sermaye hükmündedir.)

Masarifin tevsiki, faturalar, muhabere evrakı ve sair ticarî evrak ile olur. Tevsiki mutat olmayan müteferrik ve cüzî masraflar için vesaik aranmaz.

MADDE 32 — Esas mukaveleleri hükûmetçe musaddak olan şirketler, mukavelenamelerinde muayyen had dahilinde ihtiyat akçesi tefrik ve blân çolarının düyunat sütununa ithal edebilirler. Şu kadar ki ihtiyat akçeleri yekûnu tediye edilmiş olan sermayenin rubunu tecavüz edemez. Tecavüz ederse fazlası kâra nakil ve ilâve olunur. Bu suretle kâra naklolunacak mikdarın vergi nisbeti 21 inci maddede yazılı nisbetle 22 inci maddede yazılı nisbetlerin ilk hadleri üzerinden hesap edilir.

Kezalik şirketlerin bu kanunun gösterdiği nisbet dahilinde ayıracakları ihtiyat akçeleri her ne suretle olursa olsun hissedarlara tevzi olunur veyahut şirketin tasfiyesi icra edilirse vergi alınır.

Bankaların 30 uncu maddenin blân çonun düyunat kısmına ait D bendi mucibince ayıracakları provizyon, sermayeye ilâve veya hissedarlara tevzi edildiği takdirde, ihtiyat akçeleri gibi, vergiye tâbi tutulur.

Bu kanunun meriyetine kadar ihtiyata alınmış olan paraların sermayeye olan nisbetleri, ne olursa olsun tevzi veya tasfiye yapılmadıkça vergiye tâbi tutulmaz.

İmtiyazlı anonim şirketlerde tesisatın imtiyaz müddetinin hitamında bedelsiz olarak devlet veya devletçe tensip olunan bir idarî teşekküle intikali, imtiyaz mukavelenamesi icabından bulunduğu ve imtiyaz mukavelenamesi veya esas mukavelenamede sermayenin itfası için(senevî muayyen bir meblâğ ifrazı sarahaten tayin edilmiş olduğu takdirde, bu kayıt muteberdir. Bu takdirde başkaca amortisman kabul edilmez.

MADDE 33 — (7) inci maddeye dahil olan müesseselerle (8) inci maddenin (1) numaralı fıkrasına dahil olan mükellefler, ticaret kanunu mucibince tutulması lâzımgelen defterlerle defteri kebir tutmağa mecburlar.

Kopya defteri yerine, muhaberatın makine ile alınmış ikinci nüshaları, tarih ve sıra numaraları mazbut ve müteselsil olmak ve sene nihayetinde ciltlendirilmek şartile hazırlanmış defterler kabul olunur.

(8) inci maddenin (2) numaralı fıkrasında yazılı mükellefler, her ticarî sene için bir (kazanç muamele defteri) tutmak mecburiyetindedirler. Bu mükelleflerden:

A) Borsa acentaları ve mübayaacıları ve simsarlar, her nevi sigortacılar ve komisyoncuları tutacakları (kazanç muamele defteri) nin hâsılat kısmı, iki sütunu ihtiva edecek, birinci sütunda icra ettikleri her muamele bedeli, ikinci sütuna da bu muamelelerden kendilerine kalan mebaliği kaydedeceklerdir. Bu defterin masarif kısmında, müstahdemin maaş, ücret ve aidatını, ticaret ve muamele yaptıkları mahallin icar bedelini, tenvir, teshin, muhabere, ilân masarifini ve meslekî ticaretlerine muktazi eşyanın varsa sigorta masrafını ve işbu kanun mucibince alınacak vergi haricinde mükellefe müessese ve ticarethanesi namına tarholunan sair bilûmum vergi ve resimleri ve müessese ve ticarethanenin asli faaliyeti için ihtiyar olunan sair müteferrik masarifi kaydedeceklerdir.

(Devamı var)

MEMLEKET HABERLERİ

Gireson fındıkları

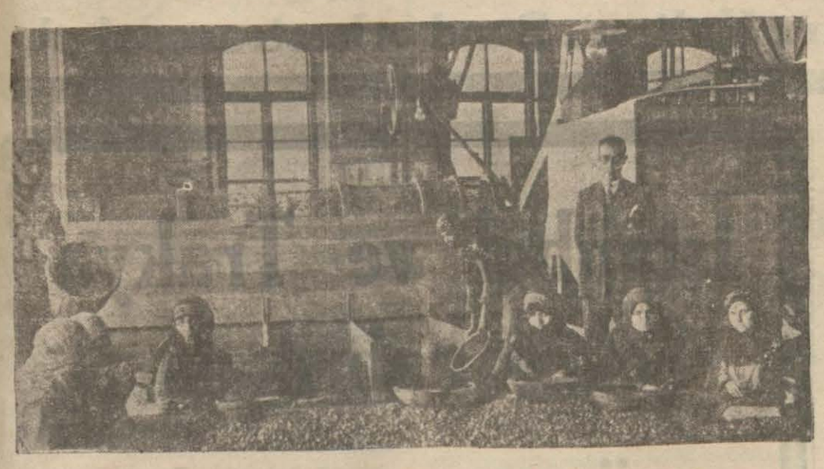

Amele fındıkları seçiyor

GİRESON (Milliyet) — Giresonun en büyük servet membaı fındıktır. Vilâyetin 165 bin nufusu hemen kâmilen bu yüzden geçinirler.

Fındık mütehassısı Kâzım Beyin fındık hakkındaki kitabında Giresonda yabani ve işe yaramıyan fındık ağaçlarını, aşılamak suretile bugünkü kazanç ve ticaret membaını İbrahim ağa isminde Giresonlu bir köylü bulduğu yazılıdır. Bu halde Giresonlular senenin muayyen bir gününde İbrahim ağanın hatırasını taziz etmeleri lâzımdır. Çünkü dünkü ve bugünkü refahlarını bu zata medyundurlar.

Ticaret Odasının tanzim ettiği istatistiklerde gördüğüme nazaran fındık mahsulünden 925 senesinde (9.885.575) ve 927 senesinde (8.587.027) ve diğer senelerde de 4 - 3 milyon lira gibi bu memlekete ehemmiyetli bir para girmesine rağmen, bugünkü iktısadî vaziyeti maâlesef çok ıztıraplıdır. Yardım ve himayeye muhtaç bir vaziyet irae etmektedir. Muhtelif sebeplerden ileri gelen bu vaziyet dolayısile hattâ adetleri 50 - 60 a baliğ olan fındık kırıcı tüccarları (Fındık fabrikatörleri) piyasadan çekilmek gibi olim ve şayanı dikkat ve ehemmiyet bir hâl tehaddüs etmiş buluniyor. Bugünkü tebellür eden vaziyet şu suretle hülâsa edilebilir.

Fiatları çok düşük olan fındıkların değer fiatla satılabilmesi için icap eden cezrî tedabirin derhal ittihaz edilmesi, Emlâki milliyeden mütehassıl borçların (20) sene gibi uzun taksitlere raptı; fındık fabrikacılarının bazı tekâliften muafiyeti, ihraç masrafının azaltılması; Bankaların az faiz ve aciyo alması ve nisbeten uzunca vadeli ikrazatta bulunmaları gibi hususat bu memlekete refah getirmezse de ıztırabı nisbeten tahfif edebilir. Ve zannediyorum ki Gireson fındık tüccarlarının dileklerinden en ehemmiyetlileri de bunlardır.

Afyon Halkevinde yıldönümü

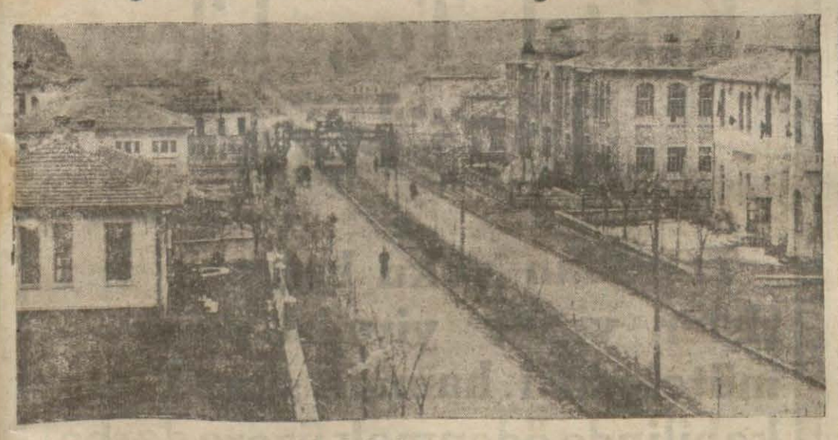

Afyonda İstasyon bulvarı

AFYONKARAHİSAR, (Milliyet) — Afyon Halkevinin birinci yıldönümü gündüz ve gece pek parlak ve Halkın çoşğun tezahurları içinde kutlulanmıştır.

Başda Halkcı Valimiz Ahmet Durmuş Beyfendi ve kolordu kumandanımız olmak üzere her zümreden yüzlerce halk büyük salonu doldurmuştu.

Tam saat 3 te bütün yürekler tek bir kalp gibi atıyor. Nihayet işaret verildi, Radyodan gelen İstiklâl marşı hürmetle aykta dinlenildi. Yüksek Başvekilimizin akisleri henüz hatırlanmış da kuvvetle, tazelikle; Yaşayan gür sesi. Ruhundan, bu aziz vatanperverin Millet vatan aşkına bir kaynak olan, ruhundan doğan sesini işittik..

O sesi değil biz, Afyonun şereflı zaferlere sahne olan Toprakları Taşları bile tanır.

Başvekilimizin heyecanı gönülden gönüle akan nutkundan sonra genç ve kıymetli Necip Ali Beyin cidden derin bir vukufla evlerimizin yolunu tayin eyleyen nutuklarını köpüren bir heyecanla dinledik.

Afyon Halkevinin küçük bir eseri olan ve TAŞPINAR adını taşıyan Mecmuasının yüksek mevkilerden takdir edilişi o güngü sevicimizi bir kat daha arttırdı. Afyon Halkevinin meydana getirdiği ve bağrında taşımakta olduğu iki Spor takımı arasında heyecanlı futbol maçı yapıldı.

Gece büyük bir neşe içinde ve asil bir sükunetle merasim saatini bekleyen yüzlerce halk toplanmıştı. Saat tam 20 de bando İstiklâl marşımızı çaldı.

Marştan sonra Halkevi reisi Galip Bey kürsiye çıktı. Halkevini müvaffakiyetle idare eden bu genç ve mefkûreci arkadaşımız Halkevin mesaisini hedeflerini çok anlayışlı bir ifade ile bildirdi.

Ev idare heyetinden Süleyman Bey Evin 9 şubesinin faaliyetini ayrı ayrı Halka bildirdi ve adeta mesainin bir bilânçosunu yaptı.

Bir daha anladık ki Afyon Halkevi mütevazi ve sessiz mesaisi içinde az zamanda çok hayırlı işler körmüş. Bundan sonra lise müdürü Sami Bey Halk fırkasının ve Evlerinin gayelerini millî edebiyatımızı ve başta Gazi Reisimiz olmak üzere büyüklerimizin ve vücudile Afyonun iftihar ettiği Meb'usumuz Ali Beyin millî kurtuluş tarihimize ettikleri hizmetlerini anlatan heyecanlı hitabelerinden sonra Halkevi musiki şubesi tarafmdan millî şerkılar çalındı.

Bu tezahurat ve yıl dönümü merasimi Afyon Halkının, Fırkaya, Halkevine, benliğine ve Millî mefkureye olan yüksek merbutiyet ve alâkalarının değerli ve sevinçli bir tecellisi olmuştur.

İSTANBUL BELEDİYESİ
Darülbedayi temsilleri
İstanbul Şehir Tiyatrosu

Bugün suvare saat 21,30
HİLE ve SEVGİ
Yazan: Şiller
Tercüme eden: Sabri Bey
Haile 5 perde

Umuma
Mart ayı zarfında Pazartesi günleri de temsil vardır.

584

Baro reisliğinden

Aşağıda yazılı ruznamenin müzakeresi için heyeti umumiyenin fevkalâde olarak içtimaa davetine ve 9 Mart 933 tarihine müsadif perşembe günü saat 15 te içtima edilmesine İnzibat meclisince karar verilmiş olduğundan yevm ve saati mezkûrda rüfekanın Baroyu teşrifleri rica olunur.

Ruzname:

1 — Kazanç vergisi kanunu hakkında rüfeka tarafından verilen takrir üzerine izahat ita ve teatii efkâr olunması;

2 — Meslek mektebi mezunları hakkında yine rüfeka tarafından verilen takrire dair izahat itası.

İst. Mr. Kumandanlığı Satınalma kom. İlânları

Merkez kumandanlığma merbut müessesat ihtiyacı için 7500 kilo pırasa 2500 kilo karnabahar 4-3-933 cumartesi günü saat 10 da pazarlıkla satın alınacaktır. İzahat almak için her gün komisyona uğramaları. (520) (924)

* * *

Harbiye mektebi için 7 kalem kışlık sepze pazarlıkla 4-3-933 cumartesi günü saat 14 te pazarlıkla alınacaktır. İstek lilerin şartnamesini görmek için her gün ve pazarlığa girişeceklerin belli vaktinde komisyonda hazır bulunmaları. (521) (925)

* * *

Tophane'de askerî fırınındaki hamur tenekeleri 5-3-933 Pazar günü saat 11 de pazarlıkla yaptırılacaktır. İstek lilerin şartname ve keşfini görmek için her gün ve pazarlığa girişeceklerin belli vaktinde komisyonda hazır bulunmaları. (519) (923)

* * *

Ordu ihtiyacı için 336 büyük ve 320 küçük bakır kazan 18-3-933 cumartesi günü saat 14,30 da alenî münakasa suretile satın alınacaktır. İsteklilerin şartname ve örneğini görmek için her gün ve münakasasına girişeceklerin belli vaktinde hazır bulunmaları. (510) (826)

508

Sultanahmet ikinci sulh hukuk mahkemesinden: Müddeiye Fatma Muadil hanımın Müddeialeyhim Nesip Bey ve saire aleyhine açtığı İzalei şuyu davasında İkametgâhı meçhul olan Nesip Bey hakkında 20 gün müddetle ilânen tebliğat icrasına karar verilmiş ve muhakemesi 25-3-933 cumartesi günü saat 14 te talik kılınmış olduğundan yövm ve saatı mezkûrde muhakemede ispatı vücut etmediği takdirde muhakemeye gıyaben devam olunacağı tebliğ makamına kaim olmak üzere ilân olunur.

DAVET

Kadıköy Havagazı şirketi

Süreyya Paşa sinemasının müsamere salonunda havagazile yemek pişirme dersleri ihdas etmiştir.

Dersler ayda iki defa verilir ve mecc anidir.

En nefis ve mütenevvi yemeklerin pişirme tarzını öğretmek için, Kadıköy Havagazı şirketi muhterem Hanımefendileri bu derslere devama hürmetle davet eder.

İlk ders 6 Mart 1933 pazartesi günü saat üçte ve gelecek dersler her on beş günde bir pazartesi günleri verilecektir.

İnhisarlar Umum Müdürlüğünden:

Takasala ve pazarlıkla nümune ve şartnamesine tevfikan (10,000) yarda yağlı yeşil kanaviçe alınacaktır.

Taliplerin nümune ve şartnameleri gördükten sonra pazarlığa iştirâk etmek üzere 18-3-933 cumartesi saat 15 te Galata'da Alım-Satım Komisyonuna muracaatları. (732)

İnhisarlar Umum Müdürlüğünden:

İnhisarlar Umum Müdürlüğünün merkez ve taşra teşkilâtında istihdam olunmak üzere bilmüsabaka fen memurları alınacaktır.

Şerait aşağıda yazılıdır:

1 — Türk olmak.

2 — Hizmeti askeriyesini ifa etmiş olmak.

3 — Darülfünun kimya şubesinden veya ziraat mektebi âlisinden veya eczacı mektebinden diplomalı bulunmak.

4 — Sıhhat raporunu ibraz etmek.

5 — Evvelce ve halen müstahdem bulundukları vazifelere ait bonservislerle diploma veya şahadetname asıllarını vermek.

6 — Tercümei hal varakasını ita etmek.

Müsabaka imtihanı merkezde ve taşrada 20 Mart 933 tarihinde saat 14 te icra kılınacaktır. Müsabaka imtihanına İstanbul'da iştirak etmek istiyenlerin yukardaki evrakın raptile daha evvel umum müdürlüğe müracaat etmeleri, ve taşradan iştirak etmek istiyenlerin bulundukları mahallin en büyük İnhisarlar memuruna yine mezkûr evrakın raptile ba istida müracaatla beraber istidanamelerinin birer suretinin umum müdürlüğe gönderilmesi lüzumu ilân olunur. (921)

Gedikpaşa'da Jandarma Satınalma Komisyonundan:

Satın alınacak (On üç bin iki yüz yetmiş bir) çift yerli sarı kunduranın kapalı zarf münakasası 22 Mart 933 çarşamba günü saat on beşte yapılacaktır. Taliplerin şartname ve nümuneyi görmek üzere her gün ve münakasaya girmek için ilk teminat ve teklifnamelerile mezkûr günde muayyen saate kadar Komisyonumuza muracaatları. (859)

İnhisarlar Umum Müdürlüğünden:

Nev'i	Miktarı	
Siklop çelik çember	Kilo	7000
Çember raptiyesi	„	300
Çember raptiyesi için kavalye	„	30
Bileği taşı	Adet	100

Yukarda yazılı dört kalem levazım pazarlıkla ve (13502) numaralı kararname ahkâmı dairesinde satın alınacaktır.

Taliplerin şartname ve nümuneleri gördükten sonra pazarlığa iştirak etmek üzere 13-3-933 pazartesi günü saat 14 te Galatada alım satım komisyonuna müracaatları. (711)

İstanbul: Liseler Alım Satım Komisyonundan:

Komisyonumuza merbut leylî mekteplerin kesme şekerleri, İstanbul ciheti ile Kandilli kız mektebinin sütleri ve Üsküdar ciheti mekteplerinin ekmekleri 30-3-933 tarihine müsadif çarşamba günü saat 16 da ihale edilmek üzere kapalı zarf usulile münakasaya konulmuştur. Taliplerin mezkûr günde teminat makbuzlarile Maarif müdiriyeti binasındaki komisyona müracaatları. (878)

İnhisarlar Umum Müdürlüğünden:

Şartnameleri mucibince (1010) metre mik'abı kereste ile (20,25 ve 28) santim genişliğinde (40) adet ıhlamur tomruğu satın alınacaktır. Taliplerin şartnameleri gördükten sonra pazarlığa iştirak etmek üzere % yüzde 7,5 teminat akçelerini hamilen 6-3-933 pazartesi saat 14 te Galatada Alım satım komisyonuna müracaatları. (601)

İstanbul İkinci Icra Memurluğundan:

Mukaddema Kadıköy Cafer Ağa Mahallesinde Mektep sokağında 39 numaralı hanede mukim iken halen ikametgâhı meçhul bulunan İsmet Hanıma.

Emniyet Sandığına rehnetmek suretile mezkûr Sandık idaresinden 16 Nisan 1930 tarih ve 36452 numaralı senet mucibince istikraz eylediğiniz yüz seksen yedi liranın tesviye edilmemesi hasebile meblâğı mezbur borcunuzun yüzde dokuz faiz ve yüzde üç komisyon ve faiz ve komisyon ve masarif yekûnundan yüzde iki buçuk muamele vergisi ve masarifi icraiye ile maan tahsili hususunun temini zımnındı merhun bulunan bir çift pırlanta tek taş küpe, bir roza tektaş yüzük, bir elmaslı saat bir altın habbe kolye icra ve iflâs kanununun 145 inci maddesine tevfikan paraya çevrilmesi için daireye müracaatta bulunan alacaklı mezkûr Sandık idaresi tarafından talep edilmesi üzerine olbaptaki maddei kanuniye dairesinde tanzim ve berayı tebliğ mübaşirine tevdian tarafınıza gönderilen ödeme emrı zahrına mübaşirinin vermiş olduğu meşruhatta mezkûr mahalde ikamet etmediğiniz bildirilmiş olmasına mebni tebligatı muktaziyyenin bir ay müddetle ilânen tebliği takarrür etmiş olmakla tarihi ilândan itibaren 1933-583 dosya numarasile müddeti muayyenei mezkûre zarfında icranın durmasını mutazammin şifahî veya tahriri olarak bir itirazı kanunî sert veya borcunuzu eda eylemediğiniz takdirde müddeti mezkûrenin hitamını müteakip bervechi talep merhun mücevheratınızın paraya çevrilmesi hususundaki muamelâtı icraiyyenin gıyabınızda infazına iptidar kılınacağı malûmunuz olmak bu hususdaki ödeme emrinin tebli[illegible] akamına kaim bulunmak üzre keyfiyet ilânen tebliğ kılın[illegible]

YELKENCİ VAPURLARI
KARADENİZ POSTASI
SAMSUN
2 Mart
Perşembe
günü akşamı hareketle Zonguldak, İnebolu, Samsun, Ordu, Giresun, Trabzon, Surmene Rizeye azimet ve avdet edecektir.
6 Mart PAZARTESİ
gününden itibaren
ERZURUM
vapuru Karadeniz seferlerine başlayacaktır.
Fazla tafsilât için Sirkeci Yelkenci hanındaki acentalığına müracaat. Tel: 21515.
453

Alemdar Zade Mehmet Vapuru
BÜLENT
VAPURU 5 Mart PAZAR günü Zonguldak, İnebolu, Ayancık, Samsun, Ordu, Giresun, Trabzon, Rize ve Mapavri'ye azimet ve avdette ayni iskelelerle Sürmene, Vakfıkebir, Görele ve Ünye'ye uğrıyarak avdet edecektir.
Acentası Alâiye han No. 1. Tel.21037

IZMIR - MERSİN POSTASI
Furuzan vapuru
4 mart 1933 CUMARTESİ
Günü Sirkeci rıhtımından hareketle Çanakkale, İzmir, Mersin, İskenderiye, Payas limanlarına azimet ve avdet edecektir. Mercii müracaat Sirkeci Meymenet Han altında Sadıkzade Biraderler ticarethanesidir. Tel. 22134.

3 üncü kolordu ilânları

61. F. SA. AL. KOM. dan.

Açık münakasa ile alınacak olan Tekirdağ için 12,000 kilo, Çorlu kıt'atı için 9500 kilo şekere talipleri tarafmdan verilen fiat pahalı görüldüğünden ihalesi 7 Mart 933 salı gününe tehir edilmiştir. Tekirdağ kıt'atı için olanın ihalesi mezkûr tarihte saat 15 te Çorlu kıt'atınmki ise yine ayni günde saat 14 te yapılacaktır. Taliplerin şartnamesini görmek üzere her gün ve münakasaya iştirâk için o gün ve vaktinden evvel Çorludaki 61. F. SA. AL. KOM. nuna müracaatları. (3033) (931)

* * *

41. F. Sa. Al. Kom. dan:

Niğdede bulunan kıt'at ihtiyacı için kapalı zarfla 217 bin kilo arpa satın alınacaktır. İhalesi 15 mart 933 pazartesi günü saat 11 dedir. Taliplerin şartnamesini görmek üzere her gün ve münakasaya iştirak için 570 liralık teminatlarile tayin edilen günde Niğdede bulunan 41. F. Sa. Al Kom. nuna müracaatları. (3023) (675)

498

* * *

3. Muhabere alayında bulunan 70 araba gübre pazarlıkla satılacaktır. Talip zuhur etmediğinden ihalesi 4 Mart 933 cumartesi günü saat 15 te yapılacaktır. Taliplerin gübreyi görmek üzre her gün 3. Muhabere alayına ve pazarlığa iştirak için o gün ve vaktinden evvel Fındıklıda 3. K. O. satmalma komisyonuna müracaatları. (45) (885)

521

Londra sergisi

Güzel sanatlar birliği mimari şubesinden: 16 mart 933 de Londrada açılacak ticari serğide mimarî ve inşaat pavilyonları mevcut olduğundan memleketimizden iştirak arzu eden mimar ve inşaat malzemesi sahiplerinin fazla tafsilât almak için her gün 17-20 arasında Gülhane bahçesi methalinde Alay köşkündeki müdüriyete müracaatları.

Fevkalâde odalar 3 Liradan itibaren

ANKARA'DA **ANKARAPALAS** Şarkın En Muhteşem Oteli

Fiatlarda Çok Büyük Tenzilât

Amerikan bar - Lokanta - Oyun salonu - Danslı çay - Hususî salanlar - Kalton - Band orkestrası daimi

Öksürenlere **Katran Hakkı Ekrem**

Heyeti umumiye daveti

TÜRKİYE İŞ BANKASI MECLİSİ İDARESİNDEN:

Nizamnemei eassimizin 45 inci maddesine tevfikan alelâde hissedaran heyeti umumiyesi 26 Mart 1933 pazar günü saat onbeşte Ankarada bankanın merkezinde içtima edeceğinden hissedaranı kiramın muayyen gün ve saatta bu içtimada hazır bulunmaları rica olunur.

Nizamnamei esasinin 49 uncu maddesi mucibince gerek asaleten gerek vekâleten 50 hisseye malik olan hissedaran heyeti umumiyeye iştirak edebilir.

Ancak vekillerin de şahsan hissedar ve sahibi rey olmaları lâzımdır. Hisseden hamil oldukları hisse senetlerinin miktar ve numaralarını mübeyyin bir cetveli ve mezkûr nizamnamenin 50 inci maddesi hükmüne tebaan hissedarandan birini tevkil suretiyle heyeti umumiyeye iştirak edecek olanlar dahi mevzuubahis cetvelden başka merkezi idare ve şubelerimizden alabilecekleri vekâlet nameyi yevmi içtimadan bir hafta evvel şubelerimize tevdi eyleyeceklerdir.

RUZNAMEİ MÜZAKERAT BERVEÇHİ ATİDİR :

1 — Meclisi idare ve mürakipler raporunun okunması,
2 — 1932 senesi blânçosunun tastiki ve meclisi idarenin ibrası,
3 — Temettüün sureti taksimi ve tarihi tevziinin tesbiti,
4 — 1933 senesinde meclisi idare azalarına verilecek ücretin tayini
5 — 1933 senesi mürakiplerinin intihabı,
6 — 1932 senesi mürakiplerine verilecek ücretin tayini,

488

BURSA CER, TENVİR ve KUVVEİ MUHARRİKE TÜRK ANONİM ŞİRKETİNDEN:

Hissedarlar, 1933 senesi Martının 29 uncu Çarşamba günü saat 17,30 da Bursa'da Şirketin merkezi idaresinde sureti adiyede inikat edecek olan Heyeti umumiye içtimaına davet olunurlar.

Ruznamei Müzakerat:

1— İdare Meclisi raporunun kıraati,
2 — Murakıp raporunun kıraati,
3— Şirket bilânçosu, mevcudat ve kâr ve zarar hesabının kabul ve tasdiki ve buna müteallik kararlar.
4 — Meclisi İdare azalarının intihabı,
5 — Meclisi İdare azalarının hakkı huzurlarının tesbiti,
6 — 1933 hesap devresi için murakip intihabı ve ücretinin tesbiti.
7 — Ticaret kanununun 323 ve 324 ncü maddelerinde müsarrah müsaadatın Meclisi İdare azalarına itası.

Meclisi İdare

Konya Asliye Hukuk Hâkimliğinden: Konya işletme memurlarından Hafız Ahmet Efendi tarafından İstanbulda düyunu umumiye civarında Rüstem Paşa medresesi karşısında 15 No. lı hanede Şevki Bey kızı Vedia Hanım aleyhine ikame olunan boşanma davasının carî muhakemesi neticesinde: Mezburenin fili zinada bulunduğu sabit olmakla kanunu medeninin 129 uncu maddesi mucibince müddei aleyha mezburenin müddeiden boş olmasına ve kanunu mezkûrun 142 inci maddesine tevfikan da mezburenin iki sene müddetle evlenememesine 22 şubat 933 tarihinde karar verildiği müddei aleyhanın ikametgâhı meçhul olmasına mebni tebliğ mekamına kâim olmak üzere ilân olunur.

SAPAN TÜRK ANONİM ŞİRKETİ

Hissedaranı 25-3-933 Cumartesi günü saat 10 da Galata'da Bozkurt hanında 20 - 24 numarada Kâtipzade Sabri Beyin yazıhanesinde sureti adiyede içtima edecek olan heyeti umumiyesine davet olunurlar.

Lâakal on hisseyi hâmil hissedaran yevmi içtimaa takaddüm eden on gün zarfında hisse senetlerini şirkete tevdi etmeleri ilân olunur.

Ruznamei Müzakerat:

Meclisi İdare ve Murakıp raporlarının kıraati, bilânço ve kâr ve zarar hesabatının kıraat ve tasdiki, Meclisi İdare heyetinin zimmetinin ibrası, müddetleri hitam bulan Meclisi İdare azasının yeniden intihabı.

PAMUK SANAYİ TÜRK ANONİM ŞİRKETİ

Pamuk Sanayi Türk Anonim Şirketi hissedaranının 29 mart 1933 tarihine müsadif Çarşamba günü saat on beşte Galata'da Karamustafa Paşa caddesinde 149 numaralı Ovagimyan Hanında 4 üncü katta Şirketin İdare Merkezinde sureti adiyede vukubulacak içtimada hazır bulunmaları rica olunur.

RUZNAME

1 — Meclisi İdare raporu ile murakip raporunun kıraati,
2 — 1932 senesi hesabatının tasdiki,
3 — Mezkûr senei hesabiye netayicine dair Meclisi idarenin teklifi hakkında ittihazı karar ve Meclisi İdarenin tebriyei zimmeti,
4 — Tayin edilen meclisi İdare azalarının memuriyetlerinin tasdiki ve Meclisi İdarenin kısmen tecdidi,
5 — Meclisi İdare azalarının hakkı huzurlarının tayini,
6 — 1933 senesi için bir murakip tayini ve tahsisatının tesbiti.
7 — Şirket işlerinin tedvirine memur edilecek kimselere verilecek ücreti tesbit için Meclisi İdareye salâhiyet itası,
8 — Ticaret kanununun 323 ncü maddesi mucibince Meclisi İdare azalarına gerek kendi ve gerekse şahsı salise namlarına bizzat ve bilvasıta şirketle icrayı muamele için mezuniyet itası,

Lâakal 25 hisse senedine malik olup işbu içtimada hazır bulunacak zevat malik oldukları hisse senetlerini içtima gününden en az bir hafta evvel Şirketin İdare Merkezine tevdi etmeleri lâzımdır. Müessesatı Maliye tarafından verilen hisse senedatının tevdiini natık vesikalar hisse senedatı makamında kabul olunur.

Meclisi İdare

BURSA CER, TENVİR ve KUVVEİ MUHARRİKE TÜRK ANONİM ŞİRKETİNDEN:

Hissedarlar, 1933 senesi Martının 29 uncu Çarşamba günü saat 17,30 da Bursa'da Şirketin merkezi idaresinde sureti adiyede inikat edecek olan Heyeti umumiye içtimaına davet olunurlar.

Ruznamei Müzakerat:

1 —İdare Meclisi raporunun kıraati.
2 — Murakip raporunun kıraati,
3 — Şirket bilânçosu, mevcudat ve kâr ve zarar hesabının kabul ve tasdiki ve buna müteallik kararlar.
4 — Meclisi İdare azalarının intihabı,
5 — Meclisi İdare azalarının hakkı huzurlarının tesbiti,
6 — 1933 hesap devresi için murakip intihabı ve ücretinin tesbiti.
7—Ticaret kanununun 323 ve 324 üncü maddelerinde müsarrah müsadatın Meclisi İdare azalarına itası.

Meclisi İdare

Dr. A. KUTİEL

Karaköy Börekçi fırını sırasında 34.

ZAYİ — Teşvikiye Askerlik şubesinden aldığım terhis tezkeremi kaybettim. Yenisini alacağımdan eskisinin hükmü yoktur.

1308 tevellütlü Jan oğlu Batist

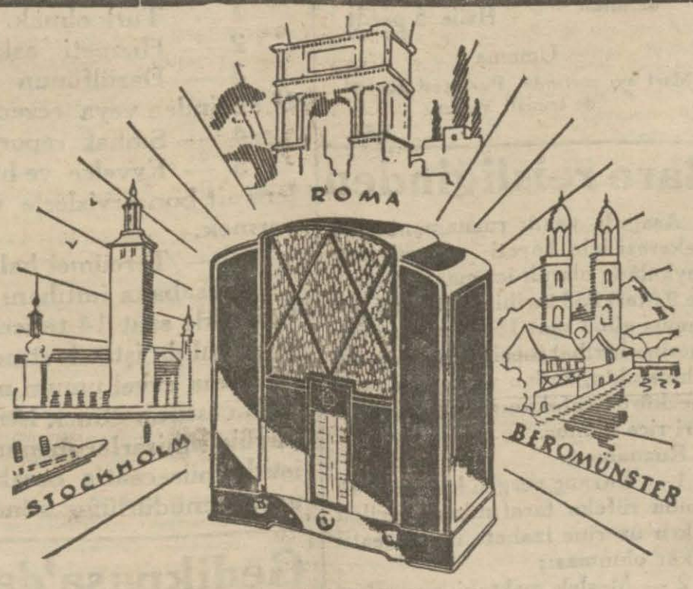

TELEFUNKEN 343

Bu tanınmış Markanın piyasaya çıkmasile Radyo aleminde mühim bir yenilik doğmuştur.

Telefunken 343 Aşağıdaki yeniliklerile kendini göstermiştir: Parazite karşı ayarı olması, kendiliğinden Fading'i düzeltmesi, Çerçeve üzerinde İstasyonları doğrudan doğruya aydınlık olarak göstermesi, bir tek düğme ile kullanılması, yüksek konuşanı Elektrodinamik olması, ayırma kuvvetinin yüksekliği, seda iadesindeki tabiilik.

TELE FUN KEN

TELEFUNKEN

BOURLA BİRADERLER ve Şa ve SATIŞ MAĞAZALARI

İstanbul Belediyesi İlânları

Heybeliada'da asfalt yol inşası

Keşif bedeli 20723 lira 65 kuruş olan Heybeliadada İsmetpaşa ve Lozan zaferi yollarının asfalt olarak inşası kapalı zarfla münakasaya konulmuştur. Talip olanlar keşif evrakını görmek üzere her gün levazım müdürlüğüne müracaat etmeli, münakasaya girmek için de 1554 liralık teminat makbuz veya mektubu ile teklif mektuplarını 23-3-933 perşembe günü saat on beşe kadar daimî encümene vermelidirler.

(930)

Tayyare Cemiyeti Mübayaat Komisyonundan:

Tayyare Cemiyeti şuabatı için 933 seensi ihtiyacı olan cem'an 31 kalem kırtasiye münakasa suretile alınacağından taliplerin 6-3-933 pazartesi günü saat 14 te komisyona müracatları. (920)

Beyoğlu Kazası Defterdarlığından:

Mahallesi	Sokağı	No.	Cinsi	Bedeli keşfi Lira
Beyoğlu	İskender	52	Bina	250
„	Şişhane	41	„	75
„	Feriköy maliye	58	„	50
„	Tarlabaşı maliye şubesi		„	30
„	Mis sokak	13	„	700

Balâda tamirat bedeli ile adresleri gösterilen mebaninin tamirat ihalesi pazarlıkla icra kılınacağından yevmi ihale olunan 2-3-933 tarihine müsadif Perşembe günü saat on dörtte taliplerin teminat akçeleri ile komisyona ve şeraiti anlamak üzere emlâk kalemine müracaatları. (919)

Beyoğlu Kazası Defterdarlığından:

Beyoğlunda caddei kebirde 277 numaralı ve 700 lira bedeli keşifli binanın tamiratı pazarlıkla münakasaya konulmuştur. İhalesi 2-3-933 tarihine müsadif perşembe günü saat on dörtte yapılacağından taliplerin % 7,5 teminat akçelerile Beyoğlu malmüdürlüğünde satış komisyonuna ve şeraiti anlamak üzere emlâk kalemine müracaatları. (918)

ANADOLU

Türk Sigorta Şirketi

4 Üncü Vakıf Han İstanbul

İhtiyat ve Sermayesi: (1.000.000) Türk Lirasıdır.

Nama muharrer hisse senetlerinin (% 60) ı Türkler elindedir.

Türkiye İş Bankası tarafından teşkil olunmuştur. İdare meclisi ve müdürler heyeti ve memurları kâmilen Türklerden mürekkep yegâne Türk Sigorta Şirketidir. Türkiyenin her tarafında (200) ü geçen acentalarının hepsi Türktür. Türkiyenin en mühim müesseselerinin vebankalarının sigortalarını icra etmektedir.

Yangın, Hayat, Nakliye, Kaza, Otomobil

sigortalarını en iyi şeraitle yapar. Hasar vukuunda zararları sür'at ve kolaylıkla öder.

Telgraf: İMTİYAZ - Telefon: İst. 20531 477

İstanbul ve Trakya Şeker Fabrikaları TÜRK ANONİM ŞİRKETİNDEN:

Alpullu Şeker Fabrikasının İstanbul depolarından kristal toz şekeri atideki fiatla her isteyene bin kilodan eksik olmamak üzere satılır.

Kristal Toz, kilosu 36,75 kuruş

Taşradan vuku bulacak sipa. rişler yüzde yirmisi peşin ve mütebakisi hamule senedi mukabilinde ödenmek üzere derhal gönderilir. Depodan itibaren bilcümle masarif ve mes'uliyet müşteriye aittir. Müşteri isterse sigorta ettirilir.

Adres: Istanbul, Bahçekapı 4 üncü Vakıf han 4 üncü kat, Telgraf adresi: Istanbul Şeker - Telefon: 24470-79

480

Devlet Demiryolları idaresi ilânları

33 ton delikli bakır antrtuvaz çubuğunun kapalı zarfla münakasası 13 Nisan 933 perşembe günü saat 15 te Ankarada İdare binasında yapılacaktır.

Fazla tafsilât Ankara ve Haydarpaşa veznelerinde üçer liraya satılan şartnamelerde yazılıdır. (835)

513

Kütahya deposu kömür ta hmil ve tahliyesi işinin kapalı zarfla münakasası 22 Mart 933 çarşamba günü saat 15 te İdare merkezinde yapılacaktır.

Tafsilât Ankara ve Eskişehir veznelerinde birer liraya satılan şartnamelerde yazılıdır. (897)

542

"MİLLİYET" MATBAASI