PERŞEMBE
23 MART 1933
8 inci sene No. 2556
NUSHASI 5 KURUŞTUR

Milliyet

Sahip ve Başmuharriri
Siirt Meb'usu MAHMUT
Umumî Neşriyat ve Yazı Müdürü
ETEM İZZET

Dört Büyük Devlet Arasında Misak Olmıyor

Türk Yunan Dostluğu

İngiliz Başvekili Mr. Mac Donald tarafından ileri sürülen silâh sızlanma teklifi etrafında Yunan gazetelerinin neşriyatı, Türkiye ile Yunanistan arasındaki dostluk namına yeni bir tezahür vesilesi oldu. Messager d'Athènes gazetesi, bu mesele hakkında yazdığı bir başmakalede Mac Donald tek lifinde nazarî olarak ileri sürülen fikirlerin Yunanistan tarafından tatbik edildiğini ve hiç bir taraftan tazyik edilmeksizin Türkiye ile Yunanistanın aralarında bir deniz itilâfı imzaladıklarını yazdıktan sonra Türk ve Yunan milletlerinin sulh ve müsalemet yolundaki mesailerinden bahsetmekte ve "Avrupanın şarkı cenubîsinde 20 milyonluk bir insan kütlesi vardır ki her halde bir harbe sürüklenmemeğe karar vermiş bulunuyorlar" demektedir.

Bu sözler bizi iki sebeple sevindirdi: İlk önce, Türk milletinin sulh hakkındaki hislerini hakikî şekilde ifade etmesi itibarile, sonra da, bu hislere bir Yunanlı meslektaşımızın tercüman olması dolayısile... Filhakika Türk - Yunan münasebetlerinin samimiyeti, Yunanlı meslektaşımıza bu nokta etrafında Türk milleti namına da söz söylemek salâhiyetini verecek mahiyettedir. Ancak Türk - Yunan münasebetlerinin samimiyetini tebarüz ettiren bu sözlerde Türklerden ve Yunanlılardan başka milletler için de bir ibret dersi teşkil edecek mana vardır: Avrupa umumî bir karışıklık içindedir. Her millet, komşusunu kıskanıyor. Her devlet komşusundan korkuyor. Her hükûmet, komşu memleket hükûmetini aldatmağa çalışıyor. Bir memleketin gazeteleri, diğer memleketin gazetelerine karşı ateş püskürüyor. Bu hercümerç içinde işte cenubî Avrupada iki komşu millet ki birbiri hakkında tam bir emniyet hissiyle mütehassis...O derecede ki, sulh ve müsalemet ve silâhsızlanma bahsinde birinin gazeteleri her ikisinin de arzularına ve hislerine tercüman oluyor. Harpsonrası beynelmilel hayatının anarşisi içinde bu, parlak ve ümit verici bir istisnadır. Ve Türk - Yunan münasebetlerinin dünkü şekli hatırlanacak olursa, bugünkü vaziyetin şümul ve ehemmiyeti daha iyi takdir edilebilir.

Harpten evvel, garbî Avrupada Alman - Fransız münasebetleri ne ise, şarkî Avrupada Türk - Yunan münasebeti de aşağı yukarı, o idi. Şarkta siyasî hayat Türk - Yunan rekabetine dayanıyordu. Bu vaziyet, her iki milletin devlet adamları tarafından tasfiye edilmiştir. Ve bu tasfiye o kadar muvaffakıyetle başarılmıştır ki, bugün şarkta siyasî sistem, Türk - Yunan dostluğuna dayanıyor. Bu dostluk, en samimî safhasına gireli henüz aradan üç sene gibi kısa bir zaman geçmiş olmakla beraber, bugün bir an'ane halini almıştır. Türk - Yunan dostluğu devlet adamlarının eseridir. Fakat her iki milletin de menfaatlerine ve temayüllerine uygun olduğundan kısa bir zamanda fırkaların ve gelip geçen hükûmetlerin üstünde bir millî siyaset şeklini almıştır.

Türk - Yunan dostluğu teessüs ettiği zamandan beri, Yunan komşumuzda hayli tebeddüller olmuş, dahilî siyasetleri birbirine uymıyan fırkalar ve hükûmetler iktidara gelmiş, geçmiştir. Fakat bu istihaleler hiç bir zaman, granit bir temele dayanan dostluğu sarsmamıştır. Bir milletin siyasî olgunluğuna delil olarak kabul edilen mikyasların biri de fırka ve hükûmet değişmesi karşısında haricî siyasetinde istikrar temin edebilmesidir. Bu mikyas ile ölçülünce, komşu Yunan milletinin azamî bir siyasî olgunluk gösterdiği anlaşılır. Türk - Yunan dostluğunun bir fırka siyaseti olmadığı, Başvekil İsmet Paşanın geçen sene Roma seyahati esnasında kendisine bütün Yunan fırka liderleri tarafından temin edilmişti. Yunan dostluğunun en hararetli taraftarlarından olan Hariciye Vekili Tevfik Rüştü Beye de ayni teminat Atinayı geçenlerde ziyaret ettiği zaman verilmişti. Bu teminat artık filiyata intikal etmiş oluyor. Türk - Yunan dostluğu hâdiselerin sıkı imtihanını geçirmiştir. Ve şarkta sulhün ve sükûnun istinatgâhı olan bu dostluğu canlı bir hakikat halinde yaşatmak her iki memleketin devlet adamları ve matbuatı için bir borçtur.

Ahmet ŞÜKRÜ

Dört devlet misakınıda Fransa beğenmedi

İngiliz nazırları vaziyeti görüşdükten sonra Londraya döndüler

Her iki hükûmet arasında yakında noktai nazarlar teatisine başlaaacak

LONDRA, 22 A.A. — M. Mac Donald ile Sir John Simon, Londra'ya dönmüş - lerdir.

PARİS, 22 A. A. — Fransızlarla İnglizler arasındaki mükâlemeler, dün saat 17,45 te nihayete ermiştir.

PARİS, 22 A. A. — Fransızlar ile İnglizler arasındaki mükâlemeler, dün de saat 17,30 a kadar devam etmiştir.

Sir John Simon, dün akşam Pariste kalmağa karar vermiştir.

PARİS, 22 A. A. — Havas Ajansı bildiriyor: Bugünkü konuşmalar arasında M. Daladier ile Paul Boncour her halde şu noktaları kaydedeceklerdir:

M. Mac Donald ve M. Mussolininin Romada alınan resimlerinden

1 — Misak, yalnız dört büyük devlete açık bulundurulursa, Avrupayı iki sınıf millete ayırmak gibi bir netice verecektir.

2 — Misak Milletler cemiyetinin imtiyazlarına aykırı gibi gözükmektedir. Çünkü Milletler Cemiyetinde bütün devletlerin ayni hakları vardır.

3 — Projenin teyit edildiği muahedelerin tadili hakkının neticelerini, tatbik şartlarını ve muvafık olup olmadığını hesap etmek lâzımdır. Tadil isteyen devletlerin karşısında her halde küçük itilâf ile Lehistanın da seslerini duyurmaları icap eder.

4 — Almanyanın Hukuk musavatını ne gibi bir emniyet tedbiri karşılıyacaktır? Bunu bilmek lâzımdır.

İngiliz nazırları plânın Fransız hükûmeti tarafından derin bir tarzda tetkiki lüzumunu teslim etmişlerdir. Her iki hükûmet yakında etraflı olarak, noktai nazar teatisinde bulunacaklardır.

Resmî tebliğ

PARİS, 22 A.A. — Pariste Fransızlarla İngilizler arasında yapılan mükâlemeler nihayetinde neş-

(Devamı 2 inci sahifede)

BÜTÇE

Yeni bütçe mayısta Meclistegörüşülecek

ANKARA, 22 (Telefonla) — Bütçe Encümeni 933 masraf bütçesini tetkike başlamış ve Başvekâlet, Devlet Şuraşı, İstatistik, Diyanet İşleri, Maliye ve Düyunu umumiye bütçelerini müzakere etmiştir.

Millet Meclisi encümenleri yarından itibaren her gün içtima edeceklerdir. Bu suretle encümenlerde biriken işlerin peyderpey itasına gayret olunacaktır.

Bütçe lâyihasının da Bütçe encümeninde tetkiki Nisanın son haftasına kadar bitmiş olacak ve Mayıs başında heyeti umumiyede müzakeresine başlanacaktır.

Bükreş elçimiz sarayda

BÜKREŞ, 22 (A.A.) — Elçimiz Hamdullah Suphi Bey Romanya Kralı tarafından kabul edilerek yeni Ateşemiliterimiz Binbaşı Naci Beyi takdim etmiştir. Kral her ikisini de öğle yemeğine alıkoymuştur.

Şevki B. gitti

Komisyon sene sonunda tasfiye edilecek

Madrit sefiri Şevki B. dün akşamki ekspresle Madrit'e gitmiştir. Şevki B. dün uhdesinde bulunan mübadele komisyonu işleri hakkında bize şu beyanatta bulunmuştur:

Şevki B.

— Komisyon işleri bitmek üzeredir. Şimdiye kadar prensiplere ait meselelere dair bitaraf azanın verdikleri kararlar. Bundan sonra gene bitaraflar marifetile halledilmesi lâzım gelen münferit meselelerin kısa zamanlarda neticelenmesine hizmet edecektir. Şimdiki vaziyete nazaran 933 senesinin sonuna kadar işlerin tamamile bitmiş olması kuvvetle ümit ediliyor. Komisyonda bulunan meselelerin en ehemmiyetlileri halledilmiş olduğundan, bugün halli ile iştigal edilen işleri sene sonuna kadar behemehal neticelendirmek ve komisyonu kaldırmak için, o tarihten sonra kalmış olan işleri mahkemeye havale etmek mümkün olabilir. Sene sonundan evvel de ayni üzerime almakla beraber komisyonda masma çalışılmaktadır. Madrit elçiliğini üzerine almakla beraber komisyondaki vazifem de üzerimde kalmasının sebebi bitmek üzere olan işlerin sürüncemede kalmaması içindir."

Şevki B. itimatnamesini verdikten sonra avdet edecek ve komisyonun tasfiye işile meşgul olacaktır.

Ml. Şor dinlendi

Dün polis genç kızın ifadesini aldı

M. Papasla seviserek Atinaya kaçan ve oradan babası M. Şor tarafından geri getirilen Mel. Ernestine Şor dün polis tarafından sorguya çekilmiştir.

Mel. Şorun yeni resimi

Bu baptaki tahkikat iki noktadan yapılmaktadır.

Bunlardan biri pos memurlarının bu hususta ihmal ve teseyübü olup olmadıkları tespiti, diğeri de Mel. Ernestine'in pasaportu nasıl tedarik ettiğidir.

Mel. Ernestine hakkında sahte pasaport kullanıp polisi aldattığı için takibat yapılmaktadır. Sahte Yunan pasaportunu yunan zabıtası alıkoymuş, Mel. Şor Atinada İtalya konsoloshanesinden aldığı muntazam pasaportla İstanbula gelmiştir. Zabıta bu baptaki tahkikata devam etmektedir.

— Tayyare postasile —

Yukarıda Rus Dil âlimleri Dil cemiyeti toplantısında. Aşağıda Tarih cemiyetinin çayında.

Dil anketi

Mehmet Fuat B. ne diyor?

Büyük maksada ergeç ve behemhal varacağız..

Köse Raif Pş. oğlu Mehmet Fuat Beyi dil işleri konuşulurken hatırlamamak mümkün olamaz. "Linguistique" tetkikleri yolunda çalışmağa ömrünün yarısını veren Fuat Beyi sorgularımın dışında bırakamadım:

— Dil inkılâbında nasıl bir yol tutulmasını doğru bulursunuz? Fuat Bey, dedi ki:

— Bu mevzua dair olan tezimi kurultayda açıkça söylemiştim. İş dallı budaklı olduğundan burada tekrarlamaktan fayda ummuyorum.

— Türk dilinde yer eden yabancı asıldan gelme kelimelerin mutlaka karşılıkları bulunmasına taraftar mısınız?

Fuat Beyin verdiği cevap şudur:

— Kavimler kendilerine gelince, yâni bellibaşlı bir medeniyet derecesine varınca millileşirler. Bu sırada dillerini de yabancı boyunduruğundan kurtarmağa çalışırlar. Ancak, en temiz ve ayıklanmış sayılan dillerde bile belki üçte biri kadar mutlaka yabancı kaynaklardan gelmiş söz bulunur. Şu var ki bunlar o dilde yoğrulmuş, o dile mal edilmiştir. Kimsenin yadırgamadığı bu kelimelerin yabancı olduklarını anlamak dil bilgisine ihtiyaç gösterir. Aslî doruk luğu ile böbürlenen almancada dahi hal böyledir. İngilizce, fransızça gibi dillerden bahsetmek istemiyorum. Zira onlar zaten melezdir. Yani ayıklandıkları gibi ortada dil namına bir şey kalmaz.

Köse Raif Pş. oğlu M. Fuat B.

Mekteplerde ve gazeteler vasıta-

(Devamı 4 üncü sahifede)

12 inci liste

ANKARA, 22 A. A. — T. D. T. Cemiyetinden:

Karşılıkları aranacak arapça ve farsça kelimelerin 12 numaralı listesi şudur:

1 — Macera
2 — Madamki
3 — Madde
4 — Maddî
5 — Mahiyet
6 — Mani
7 — Mania
8 — Mehaz
9 — Memur
10 — Memuriyet
11 — Mübalâğa
12 — Mübarek

Listelerde çıkan kelimelerden manaları birden fazla olanların her manası için ayrı karşılıklar ileri sürülebilir.

Gösterilen karşılıklar arasında öteden beri alışılmış ve işitilmiş olmayanların hangi kaynaklardan bulunduğu gösterilmelidir.

Dün 15 mevkuf getirildi

Bursada ele geçirilen şebeke efradı cürümlerini itiraf ettiler

BURSA, 22 (Telefonla) — Bursada bir komünist şebekesinin faaliyette bulunduğunu haber alan Bursa Emniyet Müdürlüğü bu şebekenin umumî kâtipliğini yapan "Tosun" mustaar namiyle anılan Ömer ile komiteye dahil oldukları kendi itiraflarile sabit olan 15 kişiyi tevkif ederek bugün mahbusen İstanbula göndermiştir.

Mevkuflar marangoz Akif ve kunduracı Alinin evlerinde toplanarak komünistliğe ait müzakerelerde bulunduklarını itiraf etmişlerdir.

Ayrıca kütüpanelerinde komünizme ait bir çok kitaplar, risaleler ve diğer bazı evrak elde edilmiştir.

Talebe mitingi bugün

Gençler dil seferberliği yolunda Tezahuratta Bulunacaklar

Talebe Birliği reisi Tevfik Bey bugün de nutuk söyliyecek

M. T. Talebe Birliği bugün saat 15 te Darülfünun konferans salonunda öz Türk dili hakkında bir miting yapacaktır. Mitinge 1500 Darülfünunlu genç ve liselerin ikinci devre talebeleri iştirak edeceklerdir. Mitingde birçok gençler söz alacak, öz türkçe seferberliğinde Türk gençliğine düşen vazife konuşulacak, bazı kararlar verilecektir. Gençlik yeni Türk dilinin propagandasını yapmak için bir teşkilât vücude getirecektir.

Ankara Postası

Her gün sekizinci sahifemizdedir. Ankaralının defterini ve Anakra şehir haberlerini o sahifemizde takip ediniz.

Maarif vekilinden sorgu

Yüksek ticaret talebesinin raporu ve Tokatliyandaki hâdise

ANKARA, 22 (Telefonla) — Manisa mebusu Refik Şevket B. Maarif Vekili Reşit Galip B. den aşağıdaki iki suale bir takrirle şifahen cevap istemiştir.

1 — Edebiyat fakültesi tarafından İstanbulda Tokatlıyanda bütün müderrislere verilen çay ziyafetinde asistan Nihal B. Edebiyat fakültesi reisi Müzaffer B. i dökmüş, doğru mu?

Maarif Vekâleti bu hâdiseyi nasıl anlamış ve ne yapmış?

2 — Yüksek ticaret mektebi talebesi birleşerek hocalarına derslerinde daha iyi muvaffak olmanın yolunu gösterecek ıslahat raporu tanzim etmişler ve bunu hem de üç sene içinde ikinci defa olarak müderrisler meclisine vermişler. Bu hâdisenin sebepleri, şekli, aldığı son vaziyet ve Vekâletçe alınan tedbirler nedir?

Maarif vekili gelecek hafta bu suallere cevap verecektir.

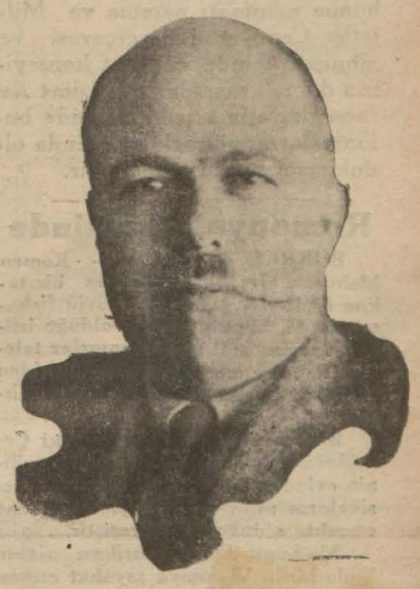

Manisa Mebusu Refik Şevket B.

Tarihî tefrika: 132

93 felâketleri ve Ignatief

Artık muharebe kaybolmuştu, Ignatief tekrar sahneye çıktı

Türk ordularının Ruslara bu kadar olsun dayanabilmeleri, Avrupada hayretle karşılanmıştı. Bir yumrukta devrilecek bir hasta saydıkları imparatorluğun daha yaşama kuvvetini haiz olduğunu görenlerin kimisi seviniyor, kimisi için için üzülüyordu. Beaconsfield sevinirken İgnatief kan ağlıyordu.

* * *

Gazi Ahmet Muhtar Paşa Gedikler muharebesini kazanmış, Süleyman Paşa Elna'yı Rusların elinden kurtarmış, Gazi Osman Paşa Plevneyi aslanlar gibi müdafaa etmişti. Fakat her ordunun imdada ihtiyacı vardı. İmdat edecek kuvvet te yoktu. Ruslar boyuna asker getiriyorlardı. Muzaffer kumandanlar, feryat ederek, ya imdat, yahut sulh isterken, Abdülhamit ve müşavirleri, İstanbulda gururdan kaplarına sığamıyorlardı.

Zahniler de Anadolu ordusunun yenilmesi, Karsın tekrar muhasara altına düşmesi, Muhtar Paşanın Soğanlı dağına, oradan da Erzuruma çekilmesi, Rusların tekrar ilerliyerek Erzurum önlerine kadar yürümesi, Karsın düşmesi, birdenbire Abdülhamidin gözleri önüne yeni bir uçurum açmıştı. Bu işlerin kabahatini Gazi Muhtar Paşaya yükleyerek Erzurumun müdafaasını Kurt İsmail Paşaya verdi. Daha dün muzafferiyetlerile kurulduğu kumandanı İstanbula çağırdı.

Plevne büyük tehlikedeydi. Süleyman Paşa bir plân yaptı: Tuna Şark ordusundan en güvendiği 15 tabur askeri Varnadan vapurlarla İstanbula, oradan şimendiferle Sofyaya götürecek, siperler içinde duran Balkan ordusundan da eskiden kumanda ettiği 15 taburu alacak, Orhaniye ordusundan 10 tabur da ilâve ederek bu kuvvetle bizzat kendisi Plevneye saldıracaktı. Bu saldırışile muhasarayı bozarak Osman Paşa ordusunu kurtarmak umudundaydı.

Plân pek iyi idi. Ne çare ki zülfü yâre dokunur bir yeri vardı. Kendi seçeceği 15 taburla İstanbula gelecek olan Süleyman Paşa, bir zaman üç tabur asker, bir kaç yüz Harbiye talebesi ile Abdülâzizi tahtından atan adamdı. Ya bu 15 taburla Abdülhamidi de tahtından yuvarlarsa ?

İşte şu miskin hesap, Plevneyi ve oradaki kırk bin muntazam Türk askerini feda edecek kadar tesir gösterdi.

Plevne düştü. Gazi Osman Paşa yaralı yaralı düşmana esir oldu.

Artık felâket elle tutulacak bir hale gelmişti. Süleyman Paşanın baş düşmanı olan Rauf Paşa serasker kaymakamı olmuş, Elna'yı alarak Maçka'da dövüştüğü sırada Süleyman Paşa Plevnenin düştüğü haberile hemen elli altmış tabur askerle İzlâdiden Sofyaya kadar olan mevkileri tutmak emrini birlikte almıştı. Süleyman Paşa İstanbulda kendisinden şüphe içinde olan Abdülhamide bir türlü hakikati anlatamamış, Sofyaya kadar gittiği halde Rusların her taraftan saldırdığını görerek bütün kuvvetleri Edirne etrafında toplamak lüzumunü anlamış, fakat Edirneye dönüşü yeniden Rauf ve Mehmet Ali Paşaların uyandırdıkları kuruntulara meydan vermişti. Abdülhamit, saray telgrafhanesinden emirler vererek orduların başkumandanı olan Süleyman Paşayı Pazarcık ilerisine göndermiş, umum kumandanlık vekâletini serasker Rauf Paşaya vermişti. Fakat bu kargaşalık arasında Ruslar her taraftan ilerlemiş, Şipka'da Veysel Paşanın kumandasındaki orduyu sararak esir etmişti. Sofyaya topladığı kuvvetleri Edirneye doğru ric'at ettirmeğe çalışan Süleyman Paşa, Rusların Merici ve şimendiferi tutarak kendisini de esir etmeğe çalıştıklarını anlayınca Kırcalı Balkanlarına doğru çekildi.

İstanimaka'da topladığı çürük çarık askerle Tahtalı boğazından Gümülcüne'ye geçti ve oradan bu bozuk düzen askeri vapurlarla Bolayır ve Çatalcaya sevke muvaffak oldu.

Artık muharebe kaybolmuştu. Muhakeme altına alınmak için getirilen Gazi Ahmet Muhtar Paşa Çatalcada, Süleyman Paşa Bolayırda son müdafaaları tertip ediyorlardı. Ahmet Eyüp Paşa Edirneyi boşaltmıştı. Sırbistan harbe girmiş, Yunanlılar kımıldanmağa başlamış, Karadağlılar tekrar taarruza geçmişti. Bir leşin üzerine üşüşen kargalar gibi herkes devrilen imparatorluktan bir pay koparmağa çalışıyordu. İngilizler Çanakkaleden donanmalarını soktular. Ruslar Edirneden İstanbula doğru yürüdüler. Abdülhamit Rus Çarına telgraf çekerek sulh istedi.

İşte o zaman İgnatief, bu baykuş, yeniden siyaset sahnesinde öttü. Bu ötüşü kendi ağzından dinliyelim:

(Devamı var)

Dört devlet Misakı

(Başı 1 inci sahifede)

rolunan tebliğin metni:

İngiliz başvekili ile Hariciye nazırı, Romadan Avdetlerinde, M. Mussolini ile yapmış oldukları mülâkat ve müzakerelerin mahiyeti hakkında Fransız Başvekili ile Hariciye nazırına malûmat vermek üzere Pariste tevakkuf etmişlerdir.

İngiliz ve Fransız nazırları, uzun uzadıya noktai nazar teatisin de bulunmuşlardır. Fransız nazırları, vermiş oldukları malûmattan dolayı İngiliz refiklerine teşekkür etmişlerdir. Bu malûmat, kendilerine bildirilen teklifleri iyice tetkike tevessül etmek imkânını verecektir.

Her iki memleket nazırları, pek yakın bir zamanda aralarında yeniden bu hususlar hakkında muhaberelerde bulunacaklardır.

Fransız nazırları, Avrupa sulhunun menfaatı namına ve Milletler Cemiyetinin çerçevesi ve zihniyeti içinde cemiyet konseyinin daimî azasından olan dört Avrupa devletin teşriki mesaide bulunmalarını görmek arzusunda olduklarını beyan etmişlerdir.

Romanya meclisinde

BUKREŞ, 22 (A.A.) — Romen Mebusan Meclisinde yeniden bir takım hâdiseler çıkmıştır. Köylü fırkası reisi M. Lupun, yapmış olduğu istizah üzerine alâkadar memurlar talebini kabul etmediklerinden yeniden istizahta bulunacağını beyan etmiştir.

Mumaileyh, Skoda ismindeki Çekoslovakya silâh fabrikası mümessilinin evinde müsadere edilmiş olan vesikaların milli müdafaayı alâkâadar etmekte olduğunu söylemiştir. .

M. Lupu Skoda fabrikası ajanın ikide birde Viyanaya seyahat etmesi esbabı hakkında izahat ve tafsilâtâ istemiştir.

Askerî tebliğat

Eminönü askerlik şubesinden :

933 Nisanında celp ve sevke tabi efrat ile içtima günleri aşağıda yazılmıştır.

1 — 326 doğumlu piyadeler ve bundan evvelki doğumluların herhangi bir sebeple sevkedilmiş olan bakayesi içtima günü 12-4-933.

2 — 326/327/328 doğumlu jandarma ve muzika efradı içtima günü 12-4-933;

3 — Tam veya nısıf olarak bedeli nakdisini vermiş ve henüz kıtaya sevkedilmemiş bedeli nakdi efradı içtima günü 25-4-933

4 — Bu celp için bedeli nakdi verecek efradın bedelleri 1-4-933 tarihinden itibaren 11-4-933 akşamına kadar kabul olunur. . .

Karı mektupları

Sarıyerdeki ortamektep

Maarif Vekâleti Sarıyer kasabası içinde bir orta mektep açılmasına karar vermiştir. Çok teşekkürler ederiz. Sarıyer civarında yirmiye yakın köy vardır. Çocuklarımızı Sarıyerden İstanbula iki saat gitme, iki saat gelme derdinden kurtulacak mektep hazırlanmıştır. Fakat bazı kimseler mektebin burada açılmasını istemiyorlarmış. Sebebi nedir?

Çocuklarımızın fırtınalı havalarda çektikleri ıstırap artık yetişmez mi?

Sarıyer muhtarı ve Nahiye Hilâli Ahmer Reisi Çocuk velisi kalbi yanık insanlardan

Mehmet RACI

Halkevinde resim sergisi

İstanbul Halkevi reisliğinden: Bugün saat 17 de Ressam Nazmi Ziya Bey tarafından (Ressam muhterem Hoca Ali Rıza Bey) hakkında bir konferans verilecektir. Herkes gelebilir.

Bu münasebetle alt kat salonda bir de sergi tertip edilmiş ve üstadın yüz elliye yakın eseri teşhir edilmiştir. Sergi 8 Nisana kadar her gün ziyaret edilir. Dühuliye yoktur.

HARİCİ HABERLER

Paskalya geçsin

Silâhları bırakma konferansı tehir ediliyor

CENEVRE, 22 A.A. — M. Henderson'un silâhları bırakma konferansının tehirini teklif etmek kararı bir tebliğ ile bildirilmiştir.

Bu tebliğ umumî komisyonun 23 mart perşembe günü içtimaa davet edileceğini ve komisyonun konferans mesaisinin Paskalya tatillerinden sonraya bırakılması muvafık olacağı mütaleasını serdedeceğini bildirmektedir.

Bu tebliğ, daha iyi bir teşriki mesaî temin etmek üzere halıhazırda bazı devletler arasında yapılmakta olan müzakerelerden bahsetmektedir.

İtalyan projesinin muhtemel akislerinden endişeye düşen bazı devletler bir takım hususî mükâlemelerde izhar edilmiş olan hissiyatı ileri sürerek mukavemet göstermeğe kalkışacaklardır. Fakat M. Henderson'un hal ve zamana uygun olan teklifinin galebe çalması muhtemeldir.

Balkan birliği

SOFYA, 22. A. A. — Bulgar ajansı bildiriyor : Balkan konferansı bulgar ve yunan millî grupları dün Sofyada mülâki oldukları zaman Balkan milletlerinin yaklaştırılması eserinin taciline ve bunun için de konferansın diğer millî gruplarile iktisadî ve malî müşkillerin düzeltilmesi, tercihli tarife tesisi, pasaport muamelelerinin basitleştirilmesi, iskân serbestisi ve millî akalliyetler hukunun ve hars istiklâllerinin tekeffül edilmesi için iktisadî ve siyasî esasata müstenit bir itilâfın tahakkuku için çalışmağa davet etmeğe karar vermişlerdir.

Bu iki grup bu programın tatbiki için Balkan devletleri hariciye nazırları arasında müşterek icraat lüzumuna kani olmuşlardır.

Suriye mandası

CENEVRE, 22 (Akşam) — Fransanın Suriye mandasını İtalyaya terkedeceği rivayet olunuyor.

Graf zepelin

BERLİN, 22 (A.A.) — Graf zepelin balonu 29 ve 30 Martta Friedrichshofen'den Viyanaya gidecektir. Balon ilk defa olarak Viyanaya inecektir.

Cenevrede şark tütünü müzakereleri

CENEVRE, 22 (A.A.) — Dün tütün mütehassıslarından mürekkep bir grup bir toplantı yapmıştır.

Bu grup, bilhassa Avrupanın cenubu şarkisindeki tütün müstahsili memleketleri müteessir etmekte olan buhranı hafifletecek beynelmilel tetbirler bulmak imkânını tetkike memurdur.

Afyon mukavelesini kabul ettik

CENEVRE, 22 (A.A.) — Türkiye ve Bulgaristan, uyuşturucu maddeler ticaretini bir takım ahkâma ve nizamlara rapteden 1931 tarihli mukavelenameyi kabul etmişlerdir. Bu suretlerin adedi on üçe baliğ olmuştur.

Mukavelenin meriyet mevkiine girmesi için 13 Nisandan evvel daha 12 devletin kabulünü temin etmek lâzım gelecektir.

Türkiye Nisan başlangıcında Afyon hakkındaki La Haye - 1912 - ve Cenevre - 1925 - mukavelenamelerinin musaddak suretlerini de tevdi edecektir.

Bükreşe giden murahhaslar dönüyor

SOFYA, 22 (A.A.) — Balkan Birliği Meclisinin Bükreşteki toplantısında bulunmuş olan Türk murahhasları dün Sofyaya gelmişler, istasyonda Bulgaristanın eski Ankara Sefiri M. Palof, Mebusan Meclisi Reis Vekili M. Zaharief, Bulgar grupu azası ve diğer zevat tarafından karşılanmışlardır.

Bulgaristan malî tahkikat istiyor

CENEVRE, 22 (A.A. — M. Mouchanoff, Milletler Cemiyeti Kâtibi Umumisine bir mektup göndererek Cemiyetin malî vaziyeti ve hesabatının bilânçocu hakkında tahkikat icra etmesini istemiş ve bu suretle ecnebî esham hamillerile mevcut itilâfların yeniden kolaylaştırılmış ve Bulgar istikrazlarında ait faiz meselesinin halledilmiş olacağı ümidini izhar etmiştir.

Fransız meclisinde

PARİS, 22 (A.A.) — Sağcenah müstakillerinden M. Dommange, Mebusan Meclisinde harbiye müsteşarı M. Hulin'in istifa etmesini istemiş, ve mumaileyhi hususî mahiyette bazı kabalıklarda bulunmuş olmakla muahaze eylemiştir.

M. Dalandier, M. Hulin'in memuriyetinde ipkası için itimat meselesini ileri sürmüş ve meclis kendisine 164 reye karşı 367 rey ile itimat beyan etmiştir.

Almanyada geceli, gündüzlü şenlikler

Reichtag'ın açılması kuvvetli Almanyanın remzi gibi gösteriliyor

BERLİN, 22. A. A. — Yeni Rayştağın Potestamda açılması münasebetile her tarafta mutlak bir sükûn ve ayni zamanda tasviri kabil olmayan bir şevk içinde bir takım merasim ve şenlikler yapılmıştır.

BERLİN, 21. A.A. — Reisicümhur Reichstag meclisini açış nutkunda demiştir ki:

Reisicümhurun nutku

— " Alman milleti son Reichstag intihabatı ile benim iktidar mevkiine getirdiğim millî temerküz hükûmetini tasdik etmiş ve ona teşkilâtı esasiye kanununa müstenit bir esas vermiştir.

Gerek dahili ve haricî siyaset sahalarında gerek iktisat sahasında hal olunacak çok ağır meseleler ve verilecek çok mühim kararlar vardır. Hükûmet bu işte yeni Reichstağın yardımını bekliyor.

Şimdi içinde bulunduğumuz bu yer bize Almanyanın yorulmaz vazife ve tanperverlikle büyümüş olduğu zamanları hatırlatmıştır. Bu fikrin hür Almanyanın nefine olarak yeni nesli nifaktan kurtarmasını temenni ederim."

Başvekilin nutku

Başvekil M. Hitler söylediği nutukta Alman milletinin deyişen mukadderatını tasvir ederek demiştir ki:

Bismark Alman devlet birliğini yaratığı zaman nifakın sonu gelmiş zannediliyordu. Alman milleti imperatorun daveti üzerine rehberlerinin eserine iştirak ederek birleşmekle beraber kendisini Avrupa milletleri zümresinin diş arasında bırakmamıştır. Alman devlet birliğinin ve siyasetinin inkirazı ecnebî düşmanların birleşmesini intaç etmiştir. Ne Alman imperatoru ne hükûmeti ve ne de milleti hiç bir zaman harbi istememişlerdir. Ancak umumî ve manevî sarsıntı onları kanaatleri hilâfına olarak harbe sokmuştur.

Başvekil, dünya iktisat felâketinin, galip ve mağlup arasında fark gözeten mantıksız nazariyenin bir neticesi olduğunu ve dünyanın sefalete düştüğünü ehemmiyetle kaydettikten sonra demiştir ki:

" Bütün bu sefaletler esnasında alğunu ve bu yüzden alman milletinin seman milleti dahilde biri birine girmiştir. Ancak Almanlar kendi milletlerine olan itimatlarını tekrar elde ettikten sonradır ki yeni bir millî birlik ve yeni Almanya doğmuştur.

Reisicümhur 3 ikinci kânunda işte bu yeni Almanyaya hükûmeti teslim etmiş ve milletin ekseriyeti de son intihabatta bu yeni Almanya ile beraber olduğunu ilân etmiştir. Hükûmet bu tarihî anda yeni Reichstag'ın önüne Alman milletini yeniden teşkilâtlandırmak yolunda bütün kuvvetini kullanmak hususundaki hudutsuz ve sarsılmaz azmini bildirmek için gelmiştir. Hükûmet fırkaların farklı düşüncelerden kurtularak bu işe kuyulamalarını bekliyor. Biz, milletin büyüklük için şart olan kuvvet ve kıymetini tanıyarak ve dahili kuvvet menbaı olarak Alman milletinin ve Alman harsinin büyük ananelerini inkişaf ettirerek, fikir ve azim birliği içinde canlanmak istiyoruz.

Başvekil Hitler, mareşal Hindenburg hakkında bütün meclisin ayağa kalkarak hürmetle dinlediği şu sözleri söyliyerek nutkunu bitirmiştir:

Müttehit Almanyanın doğuşunu görmüş olan Reisicümhur, onun şerefi ve hürriyeti için nihayet bugün onu milleti kalkınmaya götürmek için üç defa savaşta bulunmuştur. Hindenburg Alman kuvvetinin bir remzidir. Bu kuvvetin, büyük vazifeyi başarmak cesaretini kendilerinde görmeleri için alman milletinin mümessillerine de geçmesini dilerim.

Fener alayı

BERLİN, 22. A. A. — Dünkü merasim geceleyin muazzam bir Fener alayile bitmiştir. Bu alaya milliyetperver sosyalist hücum kitaatiyle çelik miğfer teşkilâtı ve Darülfünun talebesi iştirak etmiştir. Büyük bir halk kütlesi sokakları dolduruyordu.

Bu esnada Berlin operasında da Vagner'in — Maîtres Chanteurs — piyesi temsil ediliyordu. Bütün kabine erkânı bu piyesin üçüncü perdesini dinlemek sureityle gündüz yapılan yemini ölmez eserin şu son kelimeleriyle bir daha kaydetmek istemişlerdir.

Almanyayı idare edenlere sayğı ile bakınız. Tiyatroda bulunan halk başvekil Hitleri çılgınca alkışlamıştır.

Almanlara sınıf ve fırka fikirlerini unutturmalıdır. Ve bütün Almanları tam manasiyle tek bir millet, devlete temessül eden bir millet yapsın.

Matbuat Reichstag'ın dün kendisine yapılan kabule lâyik bir surette hareket ettiğini ve sosyal demokratlarin bile nümunei imtisal olacak bir ciddiyet gösterdiklerini kaydediyorlar.

Reichstağ reisliği

BERLİN, 22.A.A. — M. Goering, tekrar Reichstag reisliğine intihap edilmiştir.

Gazetelerin sevinci

BERELİN, 22. A. A. — Dün akşamki Berlin gazetelerinin hemen hemen hepsi Potstam gününe ait tafsilât ile doludur. Hepsi de bugünün fevkalâde ehemmiyetin ive delâlet ettiği remzî manayi kaydetmektedir.

Hatta hükûmet fırkalarının naşiri efkârı olmayan gazeteler bile bu münasebetle — Alman tarihinde bir dönemeç — den bahsetmektedirler.

Almanyada affı umumî

BERLİN, 22. A. A. — Volf ajansı bildiriyor: Hükûmet, Reichstagın açılışı milli inkilâp için mücadelenin kapanışını gösterdiği mütalaasiyle ceza suçları için bir affı umumî lâyihasını reisicümhura takdim etmiştir.

MEMLEKETTE

Söke umumî meclisi

SÖKE, (Milliyet) — Kazamız meclisi umumî intihabı dün fırka salonunda kaymakam beyefendinin riyaseti altında ve idare heyeti huzurile yapıldı. İntihaptan evvel vilâyet fırka reisi Etem Kadri Bey ikinci müntehiplere bir nutuk söyledi. Reyler tasnif edilerek İsa Ruhi ve Nuri Beylerin seçildikleri anlaşıldı.

Söke belediye bütçesi

SÖKE, (Milliyet) — Kazamız belediye bütçesi belediye encümenince 40 bin lira olarak tesbit edilmiştir. Bütçe nisan toplantısında belediye meclisinin tasdikine arzedilecektir.

Sökeden geçen çay

SÖKE, (Milliyet) — Kasabamızın ortasından geçen ve taşkın zamanlarında baskın ve tahribat yapan çayın setlerinin küçük nehirler ve çaylar kanunu hükmünce halkın mükellefiyetile yaptırılması geçen sene kararlaştırılmış ve işe başlanılmıştır. Bu sene umum mükelefler iş başı edilerek setlerin bitirilmesine çalışılacaktır.

Aydında yağmur

AYDIN, (Milliyet) — Vilâyetimize faydalı yağmurlar yağdı, çiftçiler sevindi. Umumî meclis seçimi bitti, 23 martta toplanacak.

Sökede polis teşkilâtı

SÖKE, (Milliyet) — Burada yeni polis teşkilâtı yapılıyor. Bunun için Aydın emniyet müdürü şehrimize geldi. Polis için bina tedarik edildi, noksanları tamamlandı. Bugünlerde bir komserle dört polis gelerek vazifeye başlayacaklardır.

Ormanda cinayet

TOKAT, 21 — Tokadın Karaören köyü ile Küsürük köyü arasındaki ormanda bir vak'a olmuştur. Burada Yakup ve arkadaşları odun keserlerken Murtaza ve arkadaşı Ömer ile aralarında kavga çıkmış, Murtaza tabanca ile ateş etmiştir. Çıkan kurşunlardan biri Ömer ağaya isabetle ölümüne sebebiyet vermiştir,

Portakalcılığımız

MERSİN (Milliyet) — Mersin ve muhitinde portakal ve mandarinacılık seneden seneye hatta günden güne ilerilemektedir. Yalnız bu sene yeniden muhtelif yerlerde yirmi bine yakın fidan dikilmiştir.

Adanada yağmurlar

ADANA, 22 — Son günlerde yağan sürekli yağmurlar mezruatı büyük tehlikeden kurtarmıştır. Çiftçinin endişesi kalmamıştır..

Burada toprak bayramı büyük bir programla neşe içinde kutlulanmıştır. Bu münasebetle kır eğlenceleri yapılmıştır.

MUĞLA 22 — Buraya faydalı yağmurlar yağmıştır.

Tehdit mektubu

KIrklareli 18 — Buraya yeni tayin edilen Osmanlı bankası müdürü Hüsnü Beye bir tehdit mektubu gönderilmiştir. Hüsnü Bey mektubu zabıtaya vermiştir. Yapılan tahkikattan Yunus Efendi isminde biri tevkif edilmiştir. Tahkikata devam ediliyor.

Derleme işleri

MERSİN (Milliyet) — Burada derleme işleri epeyce ilerlemektedir. Şimdiye kadar 800 kelime derlenmiştir.

Mersinin uyanık gençleri bu işle hararetli surette meşgul oluyorlar.

Iğdiş yapılıyor

MERSİN (Milliyet) — Burada ıslahı hayvanat işlerine başlanmıştır. Damızlığa yaramayan hayvanlar "iğdiş" edilmektedir.

SON DAKİKA

Kıdem zammı

Şark kıdem zammına başlangıç tarihi

ANKARA, 22 (Telefonla) — Ordu, Bahriye, Jandarma zabit ve memurlarına verilecek şark kıdem zammı hesabına hangi tarihin başlangıç sayilacağının tefsiri hakkında Başvekâlet bir tezkere ile Millet Meclisine müracaat etmiştir.

Kredi bankası idare heyeti âzâlığı

ANKARA, 22 (Telefonla) — Kredi Bankası idare meclisi azalığına Sanayi ve Maadin Bankası idare meclisi azasından Haşim ve Safa Beylerin tayinleri âli tasdike iktiran etmiştir.

Hariciye değişiklikleri

ANKARA, 22 (Telefonla) — Roma büyük elçiliği üçüncü kâtibi Mustafa Fehmi, Londra evrak memuru Ali Rıza, Berlin konsolosluğu kançıları Necdet Tahir B. ler derecelerile merkeze alınmışlerdir.

Roma üçüncü kâtipliğine Şadi, Londra evrak memurluğuna dördüncü daire ikinci şube memurlarından İrfan Niyazi, Berlin kançılarlığına birinci daire kâtiplerinden Fikret Tahir Beyler tayin edilmişlerdir.

Rus alimlerine ziyafet

ANKARA, 22 (Telefonla) — Rus sefareti cumartesi günü Ankarada bulunan Rus âlimleri şerefine bir çay ziyafeti verecektir. Ziyafete Türk profesörleri ve şehrin mümtaz simaları davet olunmuşlardır.

Konya valiliği

ANKARA, 22 (Telefonla) — Dahiliye müşteşarlığına tayin edilen Konya valisi Vehbi B. in yerine şimdilik vali tayin edilmiyerek Vekâleten idare edilmek üzere Konyaya bir Mülkiye müfettişi gönderilecektir.

Yerli mallar eşya piyaugosu

ANKARA, 22 A.A. — Türkiye İdman Cemiyetleri ittifakile Millî İktısat ve tasarruf, Hilâliahmer, Himayei Etfal ve Türk Maarif cemiyetleri yılda bir kere çekilmek şartiyle aralarında bir yerli mallar eşya piyangosu birliği yapmışlardır.

Hasilât ortaklaşa olacak ve biletler birer liraya satılacaktır. Bu cemiyetler ayrıca kendi namlarına piyango tertip etmiyeceklerdir.

Fırka idare heyetinin kararları

ANKARA, 22 A.A. — C. H. F. Umumî idare heyeti bugün toplandı. Sıvas, Eskişehir, Cebelibereket, Giresun, Balıkesir Vilâyet idare heyetleriyle kaza heyetleri reislerinin yeni seçilmelerini tetkik ve tasdik etti. Burdur Vilâyeti kaza reislerinin de yeni intihabı tasdik edildi. Aksaray vilâyeti kongresinin vazifesini tamamlamasına, Kastamonunun Abana nahiyesinin kongresinin de yeniden yapılmasına karar verildi. Kırkağaç vaziyeti etraflıca görüşüldü.

Gümrük ve inhisarlar vekilinin beyanatı

ANKARA, 22 A.A. — Gümrük ve İnhisarlar vekili Ali Rana B. Ajansımıza şu beyanatta bulunmuştur:

İnhisarlarda tetkikat yapmakta olan heyet mayıs nihayetinde raporunu verecektir. Şimdilik İstanbulda tetkiklerine devam ediyor. Bir müddet sonra Samsun'da, Adanada, İzmirde tetkikatta bulunacaktır.

Gümrük müşaviri de gümrük işlerinin her kısmında esaslı tetkikat yapmaktadır. Şimdi İstanbuldadır. Yakında İzmire gidecek ve sonrada Ankarada merkezde çalışacaktır. Tetkikatın iki ay daha süreceğini tahmin ederim. Müşavir tetkikatını temamladıktan sonra muhtelif mevzular üzerinde Vekâlete tekliflerini bildirmeğe başlıyacaktır.

Çocuklara öz Türkçe isimler

ADAPAZARI (Milliyet) — Kemal Paşa ilk mektebinde yavruların eski arapça isimleri değiştirilmiş, Güngör, Erdoğan, Taşkın... gibi öz türkçe atlar konulmuştur.

Herkes isim değiştiriyor. Darısı diğer mekteplerimizin başına!

Ekonomi

Tahdidi istenen sanayi

Bir kısım sanayiimizin fazla inkişafı muzır rekabetler doğuruyor

Bizde sanayiin sür'atle inkişafı son altı sene içinde olmuştur. Altı sene evvel her sanayi şubesinde azami istihsale ihtiyaç vardı. Piyasa dahili fabrikaların verdiği malı derhal alıyordu. O vakittenberi bu hal böyle devam etti ve bir kısmı sanayi şubeleri bir az da ileriyi göremememin tesirile icap ettiğinden fazla genişledi.

Bir zamandanberi böyle fazla inkişaf eden sanayi etrafında şikâyetler başlamıştır. Bu şikâyeti şiddetlendiren bir sebep te fazla inkişaf eden bu sanayide tabiatile başlayan rekabettir. Bu rekabet yüzünden bazen fabrikaların ellerindeki eşyayı sermayesine kadar sattıkları söylenmektedir.

Sanayi Birliği bu mesele ile ehemmiyetli bir surette meşgul olmaktadır. Hattâ bir kısım sanayiin tahdidi istenmektedir.

Patates ucuzluğu

Patates fiatleri bu sene çok ucuzdur. Hele son günlerde şehrin her tarafında el arabalarile çok ucuza patates satılmaktadır. Hem de iyi cins patateslerin okkasının yüz paraya kadar satıldığı görülmektedir.

Patatesin bu kadar ucuzluğunun muhtelif sebepleri vardır. Bilhassa ihracatın az oluşu ve eldeki stokların sarfı lâzım gelen bir zamanda bulunuşumuz bunun başlıca sebeplerinden dir. Patatesin bu kadar ucuz olmasından tüccarın ve zürraın müteessir olmasına mukabil halk çok memnundur.

Yumurta vaziyeti

Fransadan sonra İtalya, Almanya ve İspanya da yumurta ithalâtini azaltmışlardır.

Türkiyede sandığı 20 liraya olan yumurta, gümrük resmi yüzünden Almanya piyasasına 55—60 liraya maledilebilmektedir.

Vapur şirketleri de yumurta nakliye tarifelerini arttırmışlardır. Halen yumurta için en müsait piyasa İngiliz piyasası bulunmaktadır.

Muhtelif memleketler, yumurta ithalâtını azaltmış olduklarından piyasada 3 yumurta 5 kuruş kadar düşmüştür.

Yugoslav mısırları

Fransa ve Yugoslavya arasında cereyan eden müzakerat neticesinde Fransa, Yugoslavyadan % 40 tenzilâtlı gümrük resmine tâbi olmak üzere 5000 vagon mısır satınalmıştır.

Yugoslavya'da halen ihraç edilmiye hazır bir halde 40 bin vagon mısır bulunduğu şehrimize gelen malûmattan anlaşılmıştır. .

Amerika gümrük tarifesi

Şehrimiz Ticaret mehafiline gelen malûmata göre, Amerikada gümrük tarifesinin indirilmesi lehinde kuvvetli bir cereyan hâsıl olmuştur.

Yugoslav afyonları

Yugoslavyada 30 bin kilo satılamamış afyon bulunmaktadır. Afyon mübayaası için Yugoslavyada imtiyazı olan (Mahsulâtı arziye Şirketi) nin 11 marttanberi Yugoslavyada afyon satmalmiya başladığı bildirilmektedir.

Başka memleketlerin kontenjanları

Ticaret Odası, hangi memleketlerde kontenjan usulü tatbik edilmekte olduğunu tesbit etmiştir.Oda, bu memleketlerdeki kontenjan mukarreratından Türkiye'yi alâkadar eden kısımları da tesbit ve bu husustaki tetkikatı neticesini bir raporla İktısat Vekâletine bildirecektir.

Oda meclisinde

Ticaret Odası Meclisi, dün öğleden sonra toplanmıştır. Bu toplanmada, Odanın 932 bilânçosu okunup kabul edilmiştir.

Bundan sonra, muhtelif komisyonlara seçilen aza, meclisin tasvibine arzedilmiş ve muvafık görülmüştür.

Odaya kaydedilmiyen bazı tüccara cezalar tarhedildikten sonra toplanmiya nihayet verilmiştir.

Balık gübresi

Yenmiyen balıkların gübre yerine kullanılması için Ticaret Odasınca tetkikat yapılmaktadır. Bu hususta mütaleasma müracaat edilen Balıkçılar cemiyeti, bu maksatla tesisat yapacak bir grup meydana çıkarsa cemiyetin iştirak edebileceğini bildirmiştir..

Kakao ithalâtı

Yerli çikulata fabrikatörleri kakao ithalâtının fazla resme tâbi tutulmaması için teşebbüste bulunmak üzere Ankaraya gidecek bir heyet seçmişlerdir.

«=»

Gümrüklerde

İhtilâs var mı?

İstanbul İthalât gümrüğü hamallarının yol parasından ihtilâs vaki olduğu hakkındaki neşriyat üzerine mezkûr gümrük kolbaşılarından Ağa Beyden aldığımız bir mektupta "Hükûmetime ait bir vergiyi hamaldan alarak zimmetime geçirmedim, bendeniz gümrükte idarî ve inzibatî işlerle meşgul bulunuyorum. Kazanç vergisinin sureti tahsil ve hükûmete teslimi hamal başılara ait bir vazifedir. Bendeniz para işleri ile kat'iyyen meşgul bulunmadığım için ne gümrükten para aldım ve ne de şimdiye kadar hiç bir isticvaba hedef oldum" denmekte ve yapılan neşriyat ve ihbarların garez eseri olduğu bildirilmektedir.

Sıhhat işleri

Ecza depoları teftiş edildi

Sıhhiye Vekâletinin şehrimiz eczahaneler müfettişliği son hafta içinde bütün eczaneler ve ecza depolarını sıkı ve esaslı bir teftişe tâbi tutmuştur.

Şehrimizdeki eczaneler her zaman teftiş altında bulunmakla beraber, bu defaki teftiş sıkı bir şekilde ve eczanelerle ecza depolarından yapılan şikâyetler nazarı dikkate alınarak yapılmıştır. Son zamanlarda bilhassa bazı ecza depolarının reçetesiz ilâç verdiklerinden, hattâ memnu ve satılması bir takım kâğıtlara tâbi maddeleri de gizli gizli sattıklarından şikâyet edilmekte idi. Son teftiş hakikaten bu yolda hareket eden bazı depolar olduğunu göstermiştir. Teftiş neticesinde üç, dört deponun reçetesiz ilâç sattıkları anlaşılmıştır. Bu depolar Cümhuriyet müddei umumiliğine verilmiştir.

«o»

Cemiyetlerde

Hilâliahmer kongresi

Hilâliahmer cemiyeti nahiye kongreleri tamamen bitmiştir. Kaza kongrelerinin de bu ay sonuna kadar bitmesi beklenmektedir. Cemiyetin Fatih kazası kongresi de yarın saat 14 te Letâfet apartımanındaki merkezinde yapılacaktır.

Şimdiye kadar yapılan kongrelerden alınan netice göstermiştir ki İstanbul halkının Hilâliahmere karşı olan alâkası gittikçe artmaktadır. Cemiyetin aza aidatı büyük bir muvaffakiyet le toplanılmaktadır. Halkın bu yüksek alâkası neticesi olarak yardımlarını daha geniş yapabilmek imkânını bulmuştur. Cemiyet nihayet bu sene mekteplerdeki bütün fakir çocuklara bir tane eksik kalmamak üzere, yiyecek vermeğe muvaffak olmuştur. Fakir ilk mektep talebelerine haftada dört gün yemek verilmektedir. Haftanın geri kalan günlerinden birinde mektep tatil ve ikisinde de öğleye kadardır.

Hukuk talebesi ve baro

İstanbul barosunda cereyan etmekte olan son hadiseler üzerine meslekleri dolayisile alâka gösteren Hukuk talebesi cemiyeti istikbalde kendilerini çok yakından alâkadar edecek olan bazı hususlar ve noktalar üzerinde bir takım arzular izhar etmiş ve bu arzularını adliye vekâleti ve İstanbul barosu reisliğine bildirmeğe karar vermiştir.

Güzel sanatlar birliğinde çay

Güzel sanatlar birliği Mimarî şubesinde dün Avrupa'da tetkikattan dönen arkadaşları şerefine bir çay ziyafeti verilmiştir.

BORSA

(İş Bankasından alınan cetveldir)

22 MART 1933

Akşam Fiatları

İstikrazlar		Tahvilât	
İstikrazı dahili	97.—	Elektrik	—
Şark yolları	4,95	Tramvay	—
D. Muvahhide	59.—	Tünel	—
Gümrükler	5,75	Rıhtım	18,15
Saydi mahî	7,—	Anadolu I	44.40
Bağdat	11.75	" III	43,50
T. askeriye	7,75	messill	50,50
İzmir Belediye İstikrazı	99		

ESHAM

İş. Ba. Nama	10,15	Bomonti	24.—
" " Hamiline	11.—	Terkos	37,—
" " Müessis	119.—	Çimento Ar.	11,—
Anadolu Hisse Senedi	23,75	İttihat dey.	25,45
Nüvork	47,70	Şark dey.	1,70
Reji	3,80	Balya	2.50
Şir. hariye	15.—	Şark m. ecza	2.85
		Telefon	14.—

ÇEK FIATLARI

Paris	12,06	Prağ	16.89
Londra	7,23 3-4	Viyana	4,28,35
Nüyork	47,30	Madrit	56,—
Milano	9,18,70	Berlin	1,98,83
Brüksel	3,386	Varşova	4,21,50
Atina	82.216	Peşte	3,86,90
Cenevre	2,44,625	Bükreş	80,14
Sofia	67,29	Belgrat	35,23
Amsterdam	1,17,23	Moskova	10,89 1-2

NUKUT (Satış)

	Kuruş		Kuruş
20 f. Fransız	170.—	1 Şilin, Av.	26.—
1 İsterlin	727	1 Pezeta	17,—
1 Dolar	207,--	1 Mark	50,—
20 Liret	218	1 Zeloti	24,—
20 f. Belçika	115	1 Penga	33,—
20 Drahmi	25.50	20 Ley	23,—
20 i. İsviçre	820.—	10 Dinar	55,—
20 Leva	26.—	1 Çernoveç	—
1 Florin	85,—	1 Altın	9,32
21 Kur. Çek	120	1 Mecidiye	34.—
		Banknot	2,-

Şehir Haberleri

Maarifte

Pr. Malche için

Emanette bir mesai odası hazırlanıyor

Darülfünunun ıslahı için kendisile mukavele yapılan İsviçreli professör M. Malche nisan başında memleketimizde bulunacaktır. Darülfünun emaneti M. Malche'in İstanbula gelmesi için 2 bin Türk lirası yol harçlığı göndermiştir.

M. Malche'in çalışması için Emanet dairesi yanında kendisine bir büro hazırlanmıştır.

Amerikan kız kolejinin yıl dönümü

Şehrimizdeki Amerikan kız kolejinin 42 inci yıl dönümü merasimle tesit edilmiştir. Merasimde talebe namına Perihan Cemil H. bir hitabe söyledikten sonra Amerika Sefiri namına Ataşemiliter bir nutuk irat ederek memleketimizde şimdiye kadar vücuda getirilen inkılâplardan sitayişle bahsetmiştir. Ataşemiliter, Gazi Hz. nin büyük inkılâpçıların en başında geldiğini, yeni bir devlet tesis ettiğini ilâve etmiştir.

Muallimler kongresi

İstanbul Muallimler Birliği kongresi bu sene toplanamamıştır. Kongre zamanı geçtiği halde içtima için henüz bir davet yapılmamıştır. Muallimler arasında Birlik aleyhinde bazı dedikodular cereyan etmektedir.

Behçet Sabit B. in bir tavzihi

Tıp fakültesi Meclisi Müderrisinin de geçen bir hâdiseden dolayı fakülte umumî kâtibi Behçet Sabit Beyin vazifesinden istifa ettiği yazılmıştı. Dün Dr. Behçet Sabit B. bir muararririmize demiştir şi:

— Mesele gazetelere yanlış akset miştir. Vazifeden istif etmedim. Geçmiş bir münakaşa hadisesi de yoktur."

«=»

Terkos işi

Eksiriyet olmadığından toplantı olmadı

Terkos şirketi heyeti umumiyesi dün fevkalâde toplanarak şirketin tasfiyesi hakkında bir karar verecekti. Fakat Ticaret kanunu mücibince tasfiyeye karar verebilmek için hissedarların üçte ikisinin toplantıda bulunması lâzım gelmektedir, dünkü toplantıda hissedarların üçte ikisi hazır bulunamadığından toplanma 24 nisan'a bırakılmıştır.

Dün aldığımız bir habere göre şirket, tasfiye edileceği cihetle memurlarına tazminat vermeğe karar vermiştir. Şirketin Türk memurları arasında şayi olduğuna göre, şirket, yalnız ecnebi memurlarına tazminat verecek, Türk memurlarının maaşlarının son zamanlarda yapılan zam ile iktifa ederek bunlara tazminat vermiyecektir. Bu haber Türk memurları gücendirmiştir. Dün bunun doğru olup olmadığını tahkik için şirketin murahhas azasından M. Veilhan'a müracaat ettik. M. Veilhan bize dedi ki:

— Şirketin eski memurlarına tazminat dağıtacağı doğrudur,fakat bunun miktarı ve tazminatın Türk memurlarına verilmemesi hakkında şimdilik bir karar verilmemiştir.Bu meselede kat'i kararı vermek için Terkos'un satın alma mukavelesinin B. M. Meclisince tasdikini bekliyoruz."

Oturan vapurun yükü

Boğaziçinde karaya oturan Harkof isimindeki Sovyet vapurunda uzak şarka gönderilmek üzre harp malzemesi olduğu yazılmıştı. Şehrimizdeki Sovyet ceneral konsolosluğu vapurda Londra, Rotardam, Hamburga gönderilmek üzre arpa, yulaf, bakla, soda, ağaç mamulâtı, mensucat bulunduğunu ve bunların türk memurları huzurunda tahliye edildiğini bildirmektedir.

Yunan artistleri geldi

Şehrimizde temsiller verecek olan Mel Aliki Musuri'nin idaresindeki yunan komedi kumpanyası artistleri dün şehrimize gelmişlerdir. Yunan artistleri burada kaldıkları zaman zarfında İpekfilm stüdyosunda rumca bir film çevireceklerdir.

Posta tayyaresi

Dün Ankaradan tayyare gelmiştir. Buradan da Ankaraya hareket etmiş ise de hava bozulduğundan dönmüştür.

Tahsildarsız vergi

ANKARA, 21 — Maliye encümeni Kastamonu meb'usu Hasan Fehmi Beyin vergiler hakkındaki teklifini kabul etmemiştir. Bu teklif şudur: Vergiler tahsildar kullanılmadan halktan alınmalıdır. Herkes nahiyelerdeki sandıklara getirip vergisini teslim etmelidir. Vergisini gününde getirmiyenlerin nesi var, nesi yoksa satılmalı ve kendileri de teşhir olunmalıdır.

Maliye Encümeni bu teklifi halk için çok ağır bulmuş ve bundan dolayı reddetmiştir.

Vilâyette

Maliye teşkilâtı

Yeni şekil hakkında neler düşünülüyor?

İstanbul Maliye teşkilâtının düşünülen yeni şeklinde bazı noktalar üzerinde durulmaktadır.

Bunlar: işlerin düzgün mürakabesi, vergiyi almakta kolaylık ve Maliye memurları aylıklarının mümkün bir nisbete yükseltilmesidir.

Aylıkların çoğaltılması bir bütçe meselesi olduğundan bunun ne kadar kabil olup olmadığı merkeze ait bir iştir.

Umumi bütçenin müzakeresi esnasında Defterdar Mustafa Beyin Ankara'ya gitmesi muhtemeldir.

Beyoğlu tahkikatı

Defterdar Mustafa Bey dün Beyoğlu Malmüdürlüğüne gitmiş ve orada yapılmakta olan tahkikat hakkında malûmat almıştır.

«=»

Gümrüklerde

Rapor hazır

Amerikalı mütehassıs raporunu hazırladı

Gümrüklerde tetkikat yapan Amerikalı mütehassıs Mr. Wurfbayn buradaki işini bitirmiştir, bugün yarın raporunu Vekâlete vermek üzere Ankara'ya gidecektir. Gümrük ve İnhisarlar Vekâleti Müsteşarı Adil B. in bugünlerde şehrimize geleceği haber verilmektedir. Âdil B. Amerikalı mütehassısın raporunda lüzum gösterilen hususatın ifa edileceğini, lüzum görüldüğü takdirde kaçakçılığa karşı muhafaza teşkilâtının bazı mıntakalarda daha ziyade kuvvetlendirileceğini söylemiştir.

«o»

Poliste

Filim resimlerine merak etmiş

Pangaltıda oturan berber Hidayet Majik sinemasının önündeki vitrinlerden film resimlerini çalarken yakalanmıştır.

Tramvaydan düştü

Şehremininde Tatlı kuyu caddesinde oturan 35 yaşında cideli Emine Hanım vatman Süleymanın idaresindeki tramvaya binerken düşmüş, başından yaralanmıştır.

İskarpin çalarken

Zekeriya isminde bir adam Taksimde Meşe sokağında Rozanın evinde iskarpin çalarken yakalanmıştır.

Vinçten düşen yükün altında

Beyoğlunda Çaylak sokağında oturan komisyoncu Antrik dün Saraybur nu antrepolarından yük çıkarırken vinçten düşen bir dengin altında kalmış, ağır surette yaralanmış, ümitsiz bir halde Cerrahpaşaya kaldırılmıştır.

Belediyede

Lokanta için

Lokanta için yirmi bin lira istendi

Belediye kooperatifinin işlerini genişletmek için 20 bin lira istikraz yapılmasına karar verilmiş ti.Bu istikraz belediyenin bankada ki parasından yapılacaktı. Belediye Dahiliye Vekâletine bir tezkere yazarak bu istikrazın yapılması için müsaade istemiştir.

Vekâlet müsaade ederse bu 20 bin lira ile lokanta genişletilecek ve yeni satış mağazaları açılacaktır.

Deniz hamamları

Bu yaz mevsiminde muhtelif yerlerde deniz hamamları açmak üzere Belediyeye müracaatlar olmaktadır. Bu sene Belediye her yerde deniz hamamı açmak için müsaade etmiyecektir. Geçen sene deniz hamamları için yapılan talimatnameye birçok yeni kayıtlar ilâve edilmiştir.

Haseki hastanesi baş doktorluğu

Haseki hastahanesi baştabibi Esat Beyin yerine göztabibi Nazmi B. tayin edilmiş ve yeni vazifesine başlamıştır.

Bütçenin tastiki

Belediye 1933 bütçesi Meclisin yaptığı tadilât yeniden temize çekilerek tetkik ve tasdik edilmek üzere Dahiliye Vekâletine gönderilmiştir. Bütçe her sene geç tasdik edildiğinden, inşaat mevsimi geçmekte ve bazı zorluklar olmaktadır. Bu sene bütçenin çabuk tasdiki için Belediyeden bir memur Ankaraya gönderilerek, bütçe takip ettirilecektir.

Köylerde itfaiye

Şehir hudutları dahilinde bulunan köylerde itfaiye teşkilâtı hemen, hemen hiç yoktur. Bu köylerden biribirine yakın olanlar için bir köy merkez ittihaz edilerek itfaiye grupları teşkili kararlaştırılmıştır. Köyler telefonla biribirine ve bu itfaiye grupuna mer but olacaktır. Yangın olunca telefonla haberdar olan itfaiye yetişecektir.

Bu gruplardan birinin Ramide teşkili tekarrür etmiş ve bu grupun garajı yapılmıya başlamıştır. Rami itfaiye grupu civar köylere de bakacaktır.

Kunturatlar tetkik ediliyor

Belediye kiraya verilmiş ev, dükkân ve binalara ait kunturatları araştırmaya başlamıştır. Muhtelif kollardan işe başlıyan gruplar şehri taramaya başlamışlardır. Konturatları olmıyanlar cezalandırılacaktır.

Mahkemelerde

Yeniden keşif yapılacak

Düğünde Ramazanı öldürenin kim olduğu katiyetle anlaşılacak

Geçen kânunusanide Yenibahçede Abdurahmanın düğününde Ramazanı öldürmekten suçlu Hüdaî ile Hüdaîyi öldürmeğe teşvik etmekten suçlu Karanfilin ve bu cinayette yalancı şahitlik etmekten suçlu İslâm, Davut, Bayram, Abdurahman, Süleyman, Zeynel, Fethi Elmas, Emin, Haydar, Kerim, Sabri, Nasip, Galip ve Haydarın muhakemelerine dün devam edilmiştir. Dünkü celsede dinlenen şahitler biribirlerini tutmayan şahitlikler yapmışlardır. Neticede vak'a mahallinde keşif yapılması kararlaştırılmış, ve muhakeme başka güne bırakılmıştır.

Kaçak kâğıtlar

Külliyetli miktarda sigara kâğıdı kaçırtmaktan suçlu Hacı İsmail ve Mehmetle bu sigara kâğıtlarını taşımaktan suçlu hamal Salâhattin ve yakalanacakları esnada bu kâğıtları kuyuya atmaktan suçlu Hanifenin muhakemelerine dün devam edilmiş, bir çok şahit dinlenmiş, neticede Hacı İsmailin sabıkalarının sorulması için muhakeme başka güne bırakılmıştır.

Çenberli taş cinayeti

Bir kadın meselesinden dolayı Çemberlitaşta Saidi öldüren Salihin muhakemesine dün Ağırcezada devam edilmiş, şahit dinlenmiş, başka şahitler celbi için devamı başka güne bırakılmıştır.

Kaçak eşya

Muammer isminde biri, bir sandalla Fındıklı sahiline çıktığı sırada elindeki torbadan memurlar şüphelenmiş ve yapılan arama da torbada kaçak eşya ve kendisinin beline sarılmış birkaç ipekli çarşaf bulunmuştur. Muammer, 8 inci ihtisas mahkemesine verilmiş ve kaçak eşya müsadere edilmiştir.

Çığ mecmuası

Çığ mecmuası muharrirlerinin Polis müdüriyeti tarafından isticvap edildiğinden bahsedilmişti. Çığ mecmuası Müdürü Mümtaz Beyin gazetemize gönderdiği bir mektupta, mecmua muharrirlerinin hiç bir münasebetle, zabıta tarafından isticvap edilmediği ve mecmuanın bitaraf gençlik mecmuası olduğu bildirilmektedir.

ULUORTA

Bana ne, sana ne?

Nasraddin hocaya, birisi koşa koşa gelmiş:

—Hocam demiş deminden bir yere kocaman bir tepsi baklava götürüyorlardı. Hoca omuzlarını silkmiş:

— Bana ne?

Öteki; gülmeğe başlamış:

— Hocam, bilmemezlikten geliyorsun. Baklava tepsisini senin eve götürüyorlardı...

Nasraddin hoca, gene omuz silkmiş:

— O hâlde sana ne?

Akşehirli koca Türk, bu sözü söyleyeli yüzlerce yıl oldu. Fakat, bir çoklarımız hâlâ üstümüze ait olmayan işlere karışmakta hocayı sorguya çeken çömezden farklı değiliz.

—Yahu... Duydunuz mu? filâncanın karısını, filânca erkekle bir arada görmüşler...

Birisinin arkasından mânâlı mânâlı göz süzerek:

—Allah versin!... Vurgun vurgun üstüne... Beğimiz baksana otomobilden inmiyor...

Kulaktan kulağa bir fısıltı:

—Parayı bol bulunca kabımıa sığamaz oldu? Taksimde dokuz odalı bir apartımana taşımıyormuş...

Tavla başında zar atarken:

—Şaşılacak şey... Yüz lira maaş, ayda beş yüz lira masraf.. Yahut lokantada pirzolanın kemiğini dişlemekle meşgul olduğu sırada:

—O da gürledi ha! Amma, ben dedimdi, bu kadar açılmanın sonu budur... E... Şimdi ne olacak? Başkalarına dokunan, başkalarını alâkalandıran, işlere, o kadar merak sarıyoruz ki bu bize bazı defa kendi işlerimizi unutturuyor.

—Filân, iflâs etmiş!

—Filânca, para kazanıp mal mülk sahibi olmuş.

—Öteki karısı ile geçinememiş...

—Beriki, komşusunun kızına abayı yakmış..

Nasraddin hocanın evine giden baklava için verdiği cevaba, bir türlü ağzımızı alıştıramadık:

—Bana ne?

Eğer yalnız beni alâkadar ediyorsa, o halde:

—Sana ne?

M. SALÂHADDİN

Gişe tahkikatı

Suiistimal meselesi Adliyeye verildi

Şark Demiryolları kumpanyasının Sirkeci gişelerinde vuku bulan ihtilâs tahkikatına devam edilmektedir. Şirket nezdindeki Nafia Başkomiseri Nuri B. şirketten aldığı izahat üzerine raporunu Vekâlete göndermiştir. Nuri B. dün kendisile görüşen muharririmize, tahkikatın, şirketin müracaatı üzerine Adliyeye intikal ettiğini söylemiştir.

Palisteki tahkikatın yürüyüşüne nazaran, bu suiistimalin daha şümullü olduğu anlaşılmaktadır. Polis tahkikatın gizli kalmasına çalışmaktadır.

«o»

Bahaîlik maznunları

Adana 22 — Bahaîlik maznunlarının muhakemelerine devam edilmiştir. Bu muhakemede müddeiumumi iddianamesini okumuş ve maznunlardan bir kısmının beraetlerini, diğerlerinin de ceza kanununun 163 ve 313 üncü maddeleri mucibince cezalandırılmalarını istemiştir. Maznunların müdafaaları da dinlenmiş ve karar verilmek üzere muhakeme 23 perşembeye bırakılmıştır. .

M. Edge

Şehrimize gelmiş olan Amerikanın sabık Paris sefiri M. Edge şerefine evvelki akşam Amerika sefiri M. Charles Sherrill tarafından bir ziyafet verilmiştir. M. Edge, dün camileri, sarayları gezmiştir.

Bursada sergi

BURSA, 22 A.A. — Ticaret ve Sanayi Odası önümüzdeki temmuz ayında — Bursa Dördüncü Yerli mallar sergisi — namiyle bütün memlekete şamil bir sergi açmak için hazırlığa başlamıştır. Sergi on beş gün sürecektir.

Sergiyi gezecekler için tenzilâtlı tarife tatbık edilecektir.

Vatandaş!

Kurban bayramı için alacağın mallar hep yerli olmalı.

Millî İktısat ve Tasarruf Cemiyeti

Milliyet

Asrın umdesi "MİLLİYET" tir.

23 MART 1933

İdarehane : Ankara caddesi, 100 No.
Telgraf adresi : İst. Milliyet
Telefon Numaraları:
Başmuharrir ve Müdür : 24318
Yazı işleri Müdürlüğü : 24319
İdare ve Matbaa : 24310

ABONE ÜCRETLERİ :

	Türkiye için L. K.	Hariç için L. K.
3 aylığı	4 —	8 —
6 „	7 50	14 —
12 „	14 —	28 —

Gelen evrak geri verilmez.— Müddeti geçen nüshalar 10 kuruştur.— Gazete ve matbaaya ait işler için müdiriyete müracaat edilir. Gazetemiz ilânların mes'uliyetini kabul etmez.

BUGÜNKÜ HAVA

Yeşilköy rasat merkezinden aldığımız malûmata göre bugün hava bulutlu ve kısmen yağmurlu olarak devam edecektir.

22-3-933 tarihinde hava tazyiki 755, en fazla sıcaklık 14, en az 8 derece idi.

FELEK

Mart dokozu!.

Dün Mart dokuzu idi. Amma eski Martın dokuzu idi. Yani Rumî dediğimiz, frenklerin (Eski tarz) dedikleri on üç gün geri olan takvimin Martının dokuzu idi. hatta Akşam arkadaşımız bir gün evvel Martın dokuzu yazdığı için itizar ediyordu..

Dün Martın dokuzu idi. Eskiden Mart ayının günlerinde tali fa lı tutarlardı. Tutulan günün gösterdiği hava ne ise tutan adamların ilerideki hali de öyle olurmuş.. Ben Mart aymda değil, Temmuz da tutsam kötü hava olur. Neden bilirim diyeceksiniz!. Kaç defa:

— Yarın hava açık olursa filân yere gideyim! Dediğim zaman havanın kapandığına dikkat etmişimdir.

Mart dokuzu, senenin en kötü havalarından maduttur. Hatta Üsküdarda bir delikanlıya pek haşarı olduğp için Mart Dokuzu ismi verdiklerini de hatırlarım.

Şimdiki Martların dokuzu, on dokuzu da para etmiyor. Dün güya Martın dokuzu idi, akşama doğ ru yağan bir yağmur bizi rahatsız edecek yerde memnun etti. Kurak lık kimsede zevk, neş'e bırakmamıştı.

Yaşasın Mart dokuzu... Görüyorum ki; eskiden yıldığımız ve yerdiğimiz şeyleri şimdi methediyoruz..

Madmazel Şor!

Uçarı bir kız olduğunu tayyare ile Atinaya kaçmasından anladığımız Ml. Şor babacığıyla birlik te İstanbula döndü. Nasıl döndü, neden döndü! Buraları bize ma lûm değil. Gazetelerde okuduklarınıza da pek inanmayın. Bu küçük hanım kimse ile görüşmüş değildir.

Bu maceradan şu neticeyi çıkarıyorum.. Bilmek lâzımdır ki; yüz de doksan dokuz, kalp avcıları kasa avcısıdır.. Kalbin yanında kasa varsa kalbi alır, Eğer kasayı bulamazsa bırakır...

Zengin kızlara bir ders olduğu kadar, zengin kalp avcılığına gelen artistlere de bir ders olabilir...

Yumurta fiatları

İşitiyorum ki; yumurta fiatleri düşüyormuş... Tavuklarım olmadığı için yumurta bolluğu hakkında söz ve fikrim yok. Yalnız, yumurtanın neden ucuzladığını merak ettim ve düşündüm:

Acaba satılmıyor mu?... Diye..

Ve soruşturdum. Yumurtacılardan biri dedi ki:

— Hayir birader. Yumurta satılıyor amma, hepimiz o kadar yu murtluyoruz ki; piyasada fazla istihsal hâsıl oluyor ve tabiî yumurta düşüyor.

FELEK

Dil anketi

Mehmet Faruk B. ne diyor

(Başı 1 inci sahifede)

sile halkın dili üzerinde iz bırakmanın çok mümkün olduğu fikrindeyim. Ancak dili kökten değiştirmek bana kendi dilimizi ağız dan koparıp yerine sun'isini takmak gibi gelir.

Bunun için türkçeye girmiş ve yerleşmiş sözlerin değiştirilmesini zarurî saymayorum. Hattâ zarar verebileceğine kaniim. Çünkü türlü türlü mefhumları ifade etmek için elimizde kalan söz "materiyal" i çok az olacağından bunlara "ek" ler takarak çoğaltmakla biribirine benzer ve manaca bulaşır bir söz koleksiyonu vücude getirmiş olacağız.

— Yeni dilimizin kuruluşunda diğer Türk lehçelerinden de istifade etmeli miyiz?

— Yukardaki mahzurdan kurtarmak için zaten bu yolu tutmak mecburiyeti vardır. Meselâ tarih kelimesini dilimizden attığımızı farzedelim: Buna karşılık ne bulacağız?

"Divanı lûgatüttürk" te hikâye mânasına bir ötkünç var. Bunu - histoire - tarih mânasına alsak hikâye ve kıssa açıkta kalır.

Bunun için Karain türkçesinde hikâye mânasına gelen "Yomak" ı hikâye karşılığı olarak alabiliriz.

Bir de "date" rakam tarihi var dır. Buna da zaman mânasına gelen "Çağ" dan miktar ve muayyen miktar gösteren (M) ekini takarak "Çağam" yaparız.

Böylece tarih =ötkünç, rakamlı tarih = çağam, hikâye ve kıssa=Yomak olur. Ve bu kelimelerin hiçbirisi kendi şivemize yaban cı gelmez.

Şayet gelecek olursa fes kalıplar gibi bunları kendi dil yatımımıza uydurmak mümkündür.

— Bulunan karşılıkları beğeniyor musunuz?

— İçlerinde çok güzel ve doğrularına rasladım.

Fakat, yüzde doksanı tariften veya beceriksiz yakıştırmalardan ibarettir ki hiçbir zaman edebî ve bilhassa ilmî mefhumlar karşılığı olamazlar. Bununla beraber, fikrimce gidilen yol en doğru yoldur. Dil tetkik cemiyetinin çizdiği program, bizi büyük maksada ergeç götürecektir."

ANKARA, 22. A. A. — T. D. T. Cemiyeti umumî kâtipliğinden :

T. D. T. Cemiyeti umumî merkez heyeti Celâl Sahir Beyin reisliği altında toplanarak dışardan ve kollardan gelen kâğıtları gözden geçirmiştir. Halkevlerinden, Cemiyetin vilâyet merkez heyet lerinin işe başladığı yolunda gelen haberler memnuniyetle karşılanmıştır.

İstanbulda Fatih kütüphanesinde bulunan — Eski atalar sözü — kitabının fotoğrafısının alınması, Türkiyat enstitüsüne bildirilmesi kararlaştırılmıştır.

Neşriyat kolunun çalışma proğramı da son şeklinde okunarak kabul edilmiştir.

Umumî merkez heyeti gelecek çarşamba günü saat 16 da tekrar toplanacaktır.

İlk tedrisat müfettişleri toplanacak

İstanbul ilk tedrisat müfettişleri bugün bir içtima yaparak büyük dil anketile ilkmektep muallimlerinin alâkalanması için bazı kararlar verilecektir.

Gelen karşılıklar

Liste (11)

Lâkap: San, lâğap. Lâkin: Ama, ancak, yalnız. Yazıyı yazarım ama emeğimi isterim. Sinamaya gelirim, ancak pa ramı çekmelisin. Ahmet sevindi. Yalnız sevinci uzun sürmedi. Lâmise: Dokunma duygusu. Körlerin dokunma duygusu çoktur. Lânet: İlenç, kargış (Lânetlemek, ilenmek, kargımak demektir). Lâfzî: Sözlük (lik eklentisi türkçe'de isimleri nisbet bildirerek sıfat yapar.) Lâübali: Saygısız, çekinmez. Senlibenli. O adam saygısızdır. Ahmetle senlibenli görüşürüz. Lâzım: Gerek, yarar. Leh: Onun için, ona, ondan yana, iyiliği için. Onun için konuştum. Ondan yana hareket ettim. Onun iyiliğine çalıştım. Lehçe: Dil. Lâtafet: Güzellik, yumuşaklık. Leylî: Yatı, tünlük (Tün gecedir.) Lük nisbet eklentisidir). Liyakat: Değerlilik, yararlık. Lûgat: Dil, söz, söz kitabi

Muallim: Ragıp Tevfik

* * *

Liste (11)

Lâkap: Soy adı. Lâkin: Öyleyken, ya lınız, ancak. Lâmise: Deyme duygusu. Lânet: İlenç, kargış, (Kargış , alkış mukabilidir.) Lâfzi: Kurulâf, sözde. Laübali: Yüzgöz olma, yılışkan, ilişiksiz. Lâzım: Yarar, (bundan başka, Fiillere dahil olan Lı, Li lâhikalarıle bu kelimenin rolü iyfa edilmektedir). Leh: Bu kelime ,galat olarak (eyilik) için, (aleyh) sözü de kötülük) için kullanılmaktadır.) Lehçe: Dil, söyleyiş, dil kolu, Letafet: Sivik, güzellik. Leyli: Tüneyi (tüneyik), (Nehari, Güneyi, güne yik). Liyakat: Yakışık, yaraşık. Lugat: Dil, söz, sözlük.

Ruhi zade İbrahim İzzet

* * *

Liste (10)

Kabahat: Suç, yazık, (Yigit yazıksız olmaz. Kul kusursuz olmaz.) Kabiliyet: Anlayış, kavrayış. Kabul: Almak, uymak. Kabır: Gömek, sin, tünek. (Uğradım sine sine, yer alsın beni sine Ne elim eline değdi, ne sinem sinesine), Kader: Yazgı, alın yazgısı, (Hak yazgısı). Kadr: Değer, saygı. Kadit: Kupkuru, iskelet, (İskelet, çoktan beri dile geçmiştir.) Kafile: Katar, dizi. Kafiye: Uyunç, (Uymak köküdden). Kaide: Ta ban ul, yol. Kâinet: Varlık, üçün, (Divanı lugatta, ejün, Çagatay lûgatında ücün, Dünya mukabilidir.) Kanun: Yasa, düzgü, düzek, (Kazanç vergisi düzegi, yaradılış düzegi.) Kamus: Büyük deniz. (Kamus sözü, büyük bir lugat ki tabına alem olmasına göre bütün milletin çalışması ile hazırlanacak büyük lûgat kitabımızın (Turan) olarak atlanmasını, ve kamus kelimsinin de başka hususatta olduğu gibi ipka edilmesini teklif ederim.).

Eminönü Sebzehzne S. N. 8.
Ruhi zade İbrahim İzzet

* * *

Liste (10)

Kabahat: Suç. Kabiliyet: Yapabilme, kavrıyabilme, alabilme, beceriklik, başarabiliş. Kabul: Alma. Kabir: Gömülme yeri, ölüçukuru. Kader: alınyazısı, başagelme. Kadır-Kadr: Değer, ilerlik, sı ra, sayı, ün. Kadit: İskelet, pastırma, kemik kafes. Kafile: Kalabalık, kümelti, sürü. Kafiye: Düzgü, süslü uygu. Kaide: Ayaklık, temel, yol, uyak. Kâinat: Topvarlık, yaratılışdigisi. Kamas: büyük, sözkılavuzu, büyük deniz. Kanun: yasa, kökkaynağı, uygu yolu.

Filorinalı: Nâzım.

* * *

Liste (9)

İbda: yaratma , yaradış, Romancı "Balzak" ölmez tipler yarattı. İbra : kurtarmak, temizlemek sana olan şu borcunu da bir temizleğiversem. İcmal: kıyaca kesme, toparlamak. Ben sana bu yaziyı kısaca kesivereyim. Bu derste bütün programı toparlayacağım. İcra: yapma. azizim bana düşen vazifeyi yaparım. İçtihat: inanış, düşünüş. Bu mesele hakkında benim düşümüşüm başkadır. Benim inanişima göre bu iş böyledir. İdare: Kullanma, başarma, çevirme. Bu zamanda öyle 30 lira ile bir ev çevrilmiyor. Otomobil kullanmayı öğrendim, şu işlerimi de bir başara bilsem. İddia: ortaya atma, ileri sürme, diretme. Öyle bir fikir ortaya attım ki, kabul edilmesine imkân yok. Bu ileri sürülen mesele yeni bir şey değildir. Bu kadar diretmede haklıyım. İdman: alıştırma, Kendimi yüzmeğe alıştırıyorum. İdrak: anlayış, kavrayiş. Benm anlayişima göre bu mesele şu yoldadır. Şu çocuğun kavrayişi iyidir. İhale: üzerinde kalma üzerinde bırakma, mezat sonunda bu bağ, Ali B. in üzerinde kaldı. Bu işin düzeltilmesi benim üzerine bırakıldı. İhdas: ortaya çıkarma, şimdi de bu mu ortaya çıktı. Elde etmek, kazanmak,Keriman ece dünya güzelliği mi kazandı. Bu kadar çalıştım amma bu mevkiyi eldeettim.

Darülfünün edebiyat fakültesi felsefe şubesinden:
Rüştü

* * *

Liste (9)

İbda: bedaetten, yaratmak. İbra: kurtarmak, sahvermek. İcmal: kısaltmak. İcra: çok çalışmak, buluş, anlayış, görüş, ketiriş, düşünüş. İdare: Çevirmek, döndürmek yürütmek. İddia: Ataklık, ileri sürmek. İdman: Alışıklık, ustalık. İdrak: anlamak, İhale: bırakmak. İhdas: aldırmak. İhraz: kazanmak.

Filorinalı Nazım

BU AKŞAM Majikte BRİGİTTE HELM Tarafından çevrilen en son ve en güzel film

İÇİMİZDEN BİRİSİ 1 000 000 kari tarafından okunan (GİLGİ) romanından muktebes şaheser.

İlâveten: RADİO dünya havadisleri. Telefon: 40690

RADYO

Bu günkü program

İSTANBUL, 1200 m.
18 - 18,45: Nebiloğlu İsmail Hakkı Bey.
18,45 - 19,30: Orkestra.
19,30 - 20: Fransızca ders ilerlemiş olanlara
20 - 20,30: Ülkü Hanım. Saz.
20,30 - 21,30: Tanburi Refik Bey.
21,30 - 22,30: Gramofon Ajans, Borsa ve saire.

ANKARA, 1538 m.
18.30 : Ankarapalas Orkestrası.
18. : Alaturka saz.
18.40 : Gramofon.
19.10 : Alaturka saz.
19.40 : Gramofon.
20.10 : Ajans haberleri ve hava raporu

VARŞOVA, 1411 m.
13,15: Plâk. 13,40: Filharmonik konser. 16.30: Plâk. Konuşma. Plâk. 18: Şarkılar. 19,30: Hafif musiki. 21,10: Viyana'dan naklen: Robert Hegerin idaresinde konser. 22,50: Monolog. 23,35: Caz.

BUDAPEŞTE 550 m.
18.35: Pazmany cemiyetinden nakil. 20: Gitar konseri. 20,30: Konferans. 21,05: Viyana'dan nakil. 23,05: Haberler. Sonra: Sigan musiki. 24,15: Caz (Dunapaluta'dan).

MÜNİH 532 m.
20,25: Askerî konser (Münih polisi). 21,35: Fantazi musiki parçaları (Debusy, piyano). 22.05: Filharmonik takım (Senfoni Pfitzner, bizzat bestekârın idaresinde). 22,45: Konuşma. 23: Düet musikisi (Sopran ve tenor muganniler ile).

VİYANA 517 m.
18: Plâk (Operet ve dans). 19,30: Konuşmalar. 21,30: Robert Heger'in idaresinde senfonik tagannili orkestra konseri (Brukner). 22,45: Haberler. 23, Bar Musikisi.

PRAG 487 m.
18,55: Plâk. 21,35: Klârinet konseri. 22: Seçme halk dansları. 23,20: Plâk.

ZÜRİH 459 m.
22: Wagner'in "Parsifal" operası (Cenevre'den naklen).

BÜKREŞ 394 m.
20.45: Opera'dan: Nottara'nın "Açık sokakta" operası. Müteakiben gene opera'dan naklen: Mascagni'nin "Cavalleria Rusticana" operası.

İş ve İşçi

Milliyet bu sütunda iş ve işçi istiyenlere tavassut ediyor. İş ve işçi istiyenler bir mektupla İş büromuza müracaat etmelidirler.

İş isteyenler

22 Yasındayim Türk tebaalıyım türkçe, rumca ve fransızcayı bilirim. Diplografi ve daktilografi de bilirim. Tuhafiye, bakkaliye ve tezgâhtar mükemmel surette yapabilirim.
Adres: Eminönü Ralli han N. 29
Kosta

MEVLİDİ ŞERİF KIRAATI

Yarınki cuma günü Bayazıt Camii şerifinde Cuma namazını müteakıp Necmettin Molla Beyin mahdumu Hayrettin Beyin ruhu için Hafız Kemal efendi tarafından mevlidi şerif kıraat edileceğinden merhumun ahibba ve akrabasile sair arzu buyuran zevatın huzurları aile için baisi teselliyet ve mahmedet olacaktır.

Bu akşam GLORYA Sinemasında

ŞAMPİYON

(Bir yavrunun çektikleri)

WALLACE BEERY
ve küçük dâhi
JACKİE KOOPER

Bir pederin çocuğu için ihtiyar ettiği fedakârlığın en yüksek derecesini görerek müteessir olacaksınız.

İlâveten: FOX JURNAL'da: Hitlercilerin Rayştagda ekseriyet kazanmaları — Rayştag yangını — 3 kişilik yeni dans ve saire.

Fenerbahçe spor klübü başlamış olduğu yeni stadın

20,000 Kişilik Tribün

ile ihata edilerek asrî bir şekil alabilmesi için

BİR EŞYA PİYANGOSU TERTİP ETMİŞTİR

Beher Bilet 50 Kuruştur

(Otomobil, Radyo, motosiklet, oda takımlarile müteaddit Avrupa seyahatlerinden başka 3000 kıymetli mükâfat)

Satış merkezi : Bahçekapu'da Zeki Riza Millî spor mağazası

1176

Istanbul Barosu Reisliğinden:

Ruznamede yazılı hususatın müzakeresi için heyeti umumiyenin 30 Mart 933 tarihine müsadif perşembe günü saat 15 te içtimaına karar verilmiş olduğundan rü fekanın yevmi ve saati mezkûrda Baroya behemehal teşrifleri rica olunur.

Ruzname :

1 — Meslek Mektebi mezunları hakkında rüfeka tarafından ita olunan takririn devamı müzakeresi. (9 Mart 933 tarihindeki heyeti umumiye celsesinin devamıdır.)

2 — 932 senesine ait hesabat raporunun ve hesap müfettişlerinin raporlarının kıraat ve müzakeresi.

3 — 933 senesi hesap müfettişlerinin intihabı.

4 — İstifa eden inzibat heyeti yerine birinci ve ikinci reisler ile on azanın intihabı.

İSTANBUL BELEDİYESİ
Darülbedayi temsilleri
İstanbul Şehir Tiyatrosu

Bugün suvare saat 21,30

Aynaroz Kadısı

Yazan: Müsahip zade Celâl Bey

6 perde tarihî komedi
Umuma

1123

Yeni neşriyat

Mimar

Bu mimarî ve şehircilik mecmuasının 26 ıncı sayısı çıkmıştır.

Taş pınar

Afyon Halkevi tarafından neşredilmekte olan "Taş pınar" mecmuasının 5 inci nushası çıkmıştır. Muhtelif ve zengin bir münderecatla intişar eden bu mecmuayi tavsiye ederiz.

Beşiktaş İcra Dairesinden:

Mahcuz olup paraya çevrilmesi kararlaştırılan HAZRAN 931 tarih ve SERİ A ve 5227 No. lu ve 100 lira kıymetli bir adet gayri mübadil bonosu 30-3-933 tarihine tesadüf eden Perşembe günü saat 15 den 17 e kadar İstanbulda Balıkpazarında Maksudiye hanında açık arttırma suretile satılacağından dellaliye ve ihale pul resimleri müşterisine ait olmak üzere o gün ve o saatte mezkûr handa hazır bulunacak olan memurine müracaatlari ilân olunur.

İHTİRA İLANI

"Esas bir cisim içerisinden aromatik syanqueksilber mürekkebatın tahlili için icap eden muamelâtı lâzime" hakkında istihsal olunan 21 Mart 922 tarih ve 3302 numaralı ihtira beratı bu defa mevkii fiile konmak üzere ahara devrüferağ veya icar edileceğinden talip olanların Galatada Çinili Rıhtım Hanında Robert Ferriye müracaatları ilân olunur.

1002

İstanbul icra itiraz merciinden: Süleyman beyin Kasım bey varisleri Naciye hanım, Mehmet Ali ve Şerif Beylerden matlup olan meblağın temini istifası için medyun mümailehanın şayian mutasarrıf oldukları Beyoğlunda Tom Tom mahallesinde İstiklâl caddesinde 445, 447 numerolu ma dükkân apartımanın haczen satılması talebinde bulunmuş ve hissedarlardan Fahriye hanımın mahalli ikameti bulunamadığından olbaptaki davetiye bilâ tebliğ iade edilmiş ve işbu satışın tarzı icrasını kararlaştırmak üzere yevmi murafa 13 nisan 933 perşembe saat 14 te tayin edilmiş olduğundan Fahriye hanımın tayin olunan gün ve saate tebliğ makamına kaim olmak üzere ilân olunur.

İHTİRA İLANI

" Bilhassa raylar üzerinde hareket eden vasıtai nakliyede mil yatağı için bağlama usulü " hakkında istihsal olunan 2-4-1931 tarih ve 1111 numaralı ihtira beratı bu defa mevkii fiile konmak üzere ahere devrüferağ veya icar edileceğinden talip olanların Galata'da Çinili Rıhtım Hanında Robert Ferriye müracaatları, ilân olunur.

Milliyet'in edebî romanı: 57

MAKEDONYA

Aşk, Kin, Politika ve Kan..

Müellifi: Nizamettin Nazif

— Katiyen.. Bilâkis, Prens Hazretlerinin Sofyada bulunduğundan o kadar emindirler ki sarayda tarafınızdan kabul buyurulacak olurlarsa pek minnettar kalacaklarını bile söyledilerdi.

— Bravo Ceneral..

— Müsaade buyurulursa bendeniz kendilerine refakat edeyim.

— Hay hay! Ne zaman gitmek istiyorlar?

— Hemen şimdi..

Ferdinand güldü:

— Âlâ.. Sen yola çık. Yaverlerden birini de yanına al, kendine benim memuru mahsusum imişsin gibi bir süs ver. Amerika gazetelerinin bu vesile ile bizden biraz çokça bahsetmeleri fena olmaz.

Ceneral Protogeroff derhal odadan çıktı. Prens onun taş koridorlarda şıngırdayan mahmuzlarına bir saniye kadar kulak verdi. Sonra iç içe iki odadan geçerek,duvarları aziz tasvirlerile dolu bir salona girdi. Burada bekleşen bir iki papas onu görünce ellerini kavuşturmuşlardı. Azamet le önlerinden geçti. Bunlardan biri tavandan yere kadar uzanan bir kapı perdesini kaldırmıştı.

Küçük ve loş bir odada ak sakallı bir papasla, başına kocaman şapka geçirmiş ve bu şapkanın üstüne ... ucu dizlerine sarkan beyaz bir tül sarmış, kulaktan asma gözlüklü, sıska bir kadın karşılıklı çene çalıyorlardı. Ferdinand işte bu odaya girmişti ve bu kadına elini uzattı: :

— Hemşirem.. - dedi - Mukaddes İsa bu güzel muvaffakiyetinizin sevabından temenni ederim ki bizi de mahrum bırakmasın. Aziz ve mus'ut ulunuz.

Kadın kuru bir sesle bir İngilizce cümle söyledi. Galiba bir sual sormuş olacaktı ki, prens ellerini uğuşturarak cevap verdi:

— Evet hemşirem.. Elli bin altınlık çek Manastırın kasasına girmiştir. En kısa zaman içinde buraya tabi ne kadar ruhanî varsa, Ortodoks mezhebini bırakıp Protestan olacaklardır. Ortodoks Bulğarlar arasındaki mukaddes propağandaya da en yakın zamanda hararetle başlıyacağız.

Ferdinand bu sözleri temiz bir İngilizce ile söylemişti. Bu sırada gözleri pençereden dışarıya kaymıştı.

Art arta giden üç arabanın çamurlu bir yolda sallanarak uzaklaştığını gördü. Sıska kadının kolunu dürttü:

— İşte gelen heyet gidiyor. Siz de yarın hareket edeceksiniz. Zavallılar! Epey heyecan geçirmiş olsalar gerek.. Ben asıl Amerikadaki protestan teşkilâtı reisinin bu büyük muvaffakıyetinizi öğrendiği zaman duyacağı heyecanı düşünüyorum.. .

Bir saniye düşündü:

— Ya bütün bu gürültülerin aramızda kararlaştırılmış bir oyun olduğunu haber alsalardı. Hem rezil olacaktık, hem de manastırın kasasına on para grimiyecekti. Mis Ston sizi tekrar tekrar tebrik ederim.

Ve neş'eli adımlarla odadan çıktı.

Mis Ston.. Demek bu kaknem karı idi o ortalığı alt üst eden? Fakat Bulgaristan prensi hazretleri ne garip şeylerden bahis buyurmuşlardı? Eğer dağ başlarında, at sırtından günlerce inmiyerek dolaşanlar; faraza Ustrumca kaymakamı Süleyman Kâni Bey bu muhavereyi işitmiş olsa idi, hiddetinden kim bilir nasıl da küplere binerdi?

Anlaşılıyordu ki, Amerikalı karı ile"Koburg Gota"hanedanının Ferdinand Baş başa vermişler, ve danışıklı donuşuklu bir iş yapmışlardı. Ferdinand kaknem karıyı manastırda saklamış ve gizli ajanları vasıtasile dünyayı velveleye vermişti. Bu yüzden hududa yakın Osmanlı arazisinde ne kadar asekr, jandarma ve memur varsa hepsi ölesiye yorulmuşlardı. Bulgaristan ise hem dünya efkârını Osmanlı imparatorluğu aleyhine tahrik ettiği için, hem de prensin kasasına elli bin altın girdiği için iki taraflı bir kazanç elde etmişti.

Fakat bu işten asıl kazançlı çıkanın Amerikan protestan cemiyeti olduğu muhakkaktı. Çünkü iki gün sonra Sofyadaki Amerikan konsolatosunda kendisine elini uzatan Mis Ston un kulağına pek muhterem Mister Pitt aynen şu sözleri söylemişti:

— Toplanan ianelerin mecmuu yarım milyon altından fazladır. Mukaddes cemiyetimiz bu kadar kârlı bir iş için her zaman elli bin altın faiz vermeğe amadedir.

Mis Ston hâdisesi de gelip geçmişti.

Niçin?

Silâh seleri ve heyecan biraz kesilir gibi, duraklar gibi olmuştu. Müthiş bir karakış başlamıştı. Makedonyanın hemen her tarafına kar durmadan yağıyor, kuduz kurtlar kasabalara iniyorladı. İlikler donduran bir rüzgâr kar tabakalarını külçeleştiriyor, yüksek dağlardan vâdilere çığlar yuvarlanıyordu. Mağaralarda komiteler tutunamaz olmuşlardı. Asker kışlalara çekilmişti. Zaptiyeler koğuşlarda barbut oynuyorlardı. Karakış düşmanları adeta bir mütareke ilânına mecbur etmişti. Kaymakamlar "eşrafı belde" ile tandır sohbetlerine koyulmuşlar, valiler bu gece şu konsolosun evinde öbür gece bu banka direktörünün ziyafetinde vakit geçiriyorlardı.

Ooh! Hepsinin kemikleri dinlenmişti. Ne olurdu, Makedonyada hayat hep böyle geçseydi!

Hele Selânik valisi hayattan pek memnun görünüyordu. Fakat bütün bu sakin görünüşe rağmen günün birinde bu zat makamında otururken buduna iğne batırılmış gibi fırlamış ve masanın tam ortasına "güüüm!" diye bir yumruk indirivermişti. Sonra;

(Devamı var)

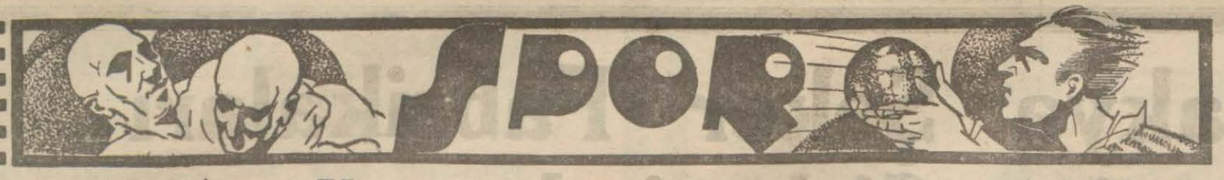

Balkan şampiyonluğundan sonra

Güreş faaliyetimiz neden durdu?

İlk defa Balkan güreş şampiyonasını tertip etmek şerefi memleketimize müyesser olmuştu.

Biz yalnız bu şerefle de iktifa etmiyerek şampiyonluk şerefini de kazandık.

O zaman da yazdığım bir yazıda bahsettiğim gibi, bu büyük ve millî zaferin bir kaç tane âmili vardır.

Güreşçilerimizin minder üzerinde ay yıldızlı formamızın ünü için uğraşırlarken idarecilerimiz de işin politika tarafını idare ediyorlardı. Neticede 1932 senesi Balkan güreş şampiyonu olduk. Bu galebemiz tasavvurun fevkinde bir tarzda olmuş ve yedi kategorinin altısını ay yıldızlı forma kazanmıştır.

Ben bugünkü yazımda bunun sebeplerini araştıracağım.

Balkan güreş şampiyonluğunu kazandık. Fakat niçin ve nasıl?

Muhakkaktır ki bu galebenin birinci plândaki âmilleri kıymetli güreşçilerimiz Mustafa, Abbas, Yusuf Arslan, Saim, Tayyareci Nuri, büyük Mustafa ve Çoban Mehmettir. Bir de bunlardan başka âmiller vardır ki onlar da: Antrenör Her Peter ve federasyon reisi Ahmet Fetkeri Beydir.

Peter yetiştirdiği çocukları ile kendi öz evlâdı gibi meşgul ve bizzat kendinde ne varsa, onlara da onu zerketmiş ve öğretmiştir.

Yalnız; şampiyonluğu kazandıktan sonra, güreş faaliyetine bir durgunluk ârız oldu. Güreşçiler ayni adamlar, hoca ayni adam öyleyse neden bu durgunluk?

Bu sualin tek cevabı var, ve herkes bunu biliyor. Çünkü güreşçilerini birer evlât gibi seven ve onlarla kendi çocuklarından fazla meşğul olan Ahmet Fetkeri B. burada yok.

Sakın bu cümleden kıymetli federasyon azalarımız bana darılmasınlar. Onların her biri bu memleket çocukları için lâzım hattâ elzemdirler. Ancak onlar daha tecrübesiz bir vaziyette bulunuyorlar. Bir insan fevkalâde iyi bir güreşçi olur, meselâ Seyfi Cenap Bey gibi, fakat idareci olması için çok pişmesi lâzımdır. Ahmet B.in buradan memuriyeti dolayısile ayrılması bu işlere sekte vurmuştur. Bu da gayet tabiîdir. Nasıl isteriz ki reisi başında bulunmayan bir federasyon iş görebilsin.

Hakkımız yoktur.

Bundan başka Ahmet Bey yalnız güreş için değil su sporları için elzem bir uzuvdur. O, diyebilirim ki idarecilerimizin hemen hemen en eskilerindendir.

Bunun içindir ki Ahmet Bey mutlaka federasyonlar merkezinin bulunduğu şehirde tavzif edilmelidir. Güreşimiz bunu istiyor, Su sporlarımız bunu istiyor, ve nihayet bütün sporcu gençlik terakki edebilmek ve ay yıldızlı formanın ününü etrafa salmak için bunu istiyor. Öyleyse neden yapmıyoruz.?

Muhteşem ÖZDEMİR

İstanbul İkinci Ticaret Mahkemesinden : Türkiye İş Bankasının Turfandacı Abdullah Bey zimmetinde matlubu bulunan mebaliğin tahsiline dair ikame eylediği davanın cereyan eden muhakemesi neticesinde davayı mukammenin reddine dair sadır olan karar Banka tarafından temyiz edilmekle Temyiz Ticaret dairesince icra kılınan tetkikatta mümaileyh hakkındaki kararın nakzına karar verilmiş olmakla yeniden muhakeme icrası zımnında yevmi muhakeme olarak 8 Mayıs 1933 pazartesi saat 14 tayin edilmiştir. İkametgâhı meçhul olan Abdullah Bey tayin edilen mezkûr günde mahkemeye gelmediği takdirde hakkında muamelei gıyabiye icra edileceği tebliğ makamına kaim olmak üzre keyfiyet ilân olunur

Yarın oynanacak maçlar

Beykoz - Beşiktaş ve Süleymaniye - Galatasaray karşılaşacaklar

Yarın Taksim ve Kadıköy stadlarında lik maçları devam edecektir. Birinci devredekilerden daha mühim olan bu oyunlar netice üzerinde tamamile müessirdir.

Kadıköyündeki maçlar şunlardır: Süleymaniye — Galatasaray B takımları, Eyüp — Hilâl birinci takımları, Süleymaniye — Galatasaray birinci takımları. Stadyumdaki maçlarda Beykoz — Beşiktaş B takımları, Kasımpaşa — Altın ordu birinci takımları, Beykoz — Beşiktaş birinci takımları. Bu maçların en mühimleri hiç şüpheyok ki birinci takımlar arasında olanlardır.

Galatasaray — Süleymaniye maçının şekli cereyanını tesbit edebilmek çok müşküldür. Çünkü Sarı kırmızıların son aldıkları netice, bu devrede iyi bir halde olmadıklarını göstermektedir.

Süleymaniyeliler aşağı yukarı birinci devredeki vaziyetini muhafaza ediyor. Galatasarayın tedennîsini ve Süleymaniyenin ayni yerde durduklarını göz önüne getirsek bu sefer de avantaj Süleymaniyelilerdedir kanaatindeyiz. Fakat maçın neticesi ve şekli cereyanı hakında bir şey söyliyemiyeceğiz.

Günün en mühim maçı hiç şüphe yok ki Beşiktaş — Beykoz maçıdır. Beşiktaşlılar bu seneki likte hali hazırda ikinci vaziyetindedirler ve Fenerbahçeden bir puvanları eksiktir. Beykoz ise son seyrettiğimiz maçlarda oldukça büyük bir varlık gösterdi ve takımları, likin kuvvetli ekiplerinden biridir. Takımların hatlarını ayrı ayrı tetki ketmek lâzım gelirse şu neticeyi elde ederiz.

Kaleciler: Burada Beşiktaşın faikıyeti gayri kabili inkârdır. Sadri rakibine nazaran daha tecrübeli, daha kafalı oynayor.

Bekler: Bu hat her iki ekipte de müsavi vaziyetindedir. Beykozun son oyununda gördüğümüz Nebi, Sedat müdafaası diyebiliriz ki Beşiktaş müdafaasından bir derecede iyidir. Bu iki genç oyuncu biribirile pek güzel uyuşuyor ve anlaşıyorlar.

Haflar: Beşiktaşın bu hattı, Ali, Nuri, Feyziden mürekkeptir. Buna mukabil de Beykozun hafları 8 Mehmet, Cahit, Halittir. Bizim şahsî kanaatimize göre burada da hâkimiyet Beykozlulardadır. Yalnız bu hükmümüzü verirken son maçları göz önünde bulunduruyoruz. Beşiktaşın Galatasaraya karşı oynadığı oyunda yukarıda yazdığımız haf hattı pek büyük bir iş yapamadı. Halbuki Beykozun Fenere oynadığı oyunda Beykoz hafları tamamile vazifelerini yaptılar

Bundan başka bu haf hattı daha seri oynuyor ve daha güzel uyuşmaktadır.

Forlar: Beşiktaş bu noktada rakibine faiktir. Eşref, Şeref, Nazım, Hakkı, Hayati genç ve atılgan oyunculardan teşekkül etmiştir. Fakat bunların bir tek kusuru vardır. O da bir tanesi müstesna ötekiler şüt atamıyorlar. Eğer Galatasaray maçında bu dört oyuncu kaleye sokulmayı düşünmeyip te ileriden şüt çekselerdi muhakkat sayı adedi daha çok fazla yükselebilirdi. Beykozun for hattına gelince, Rıdvanın iltihakı ile bir kat daha kuvvetlenen bu muhacim hattı her halde bu hafta müessir olmağa muvaffak olacaktır. Umumî vaziyeti telhis edersek şu neticeye varabiliriz.

Yarın oynanacak olan bu maç senenin en mühim maçı olduğu gibi netice üzerinde de çok fazla rol oynayacaktır. Bakalım ne olacak?

Anketimiz

Geçen hafta açtığımız Millî takım anketine devam ediyoruz. Millî maçlar doğrudan doğruya camianın olduğu için ilk ve son söz halkındır. Binaenaleyh bütün sporcu karilerimizin bu müsabakaya girmesi lâzımdır. Müsabaka şudur:

Bulgaristanda yapılacak olan millî maçımıza nasıl bir kadro ile çıkacağız?

Federasyonun ilân edeceği millî takım kadrosunu tek yanlışla tahmin edebilen karilerimiz arasında kur'a çekeceğiz birinciye istediği maçın üç, ikinciye iki ve üçüncüye de bir davetiyesini vereceğiz. Kazanan karilerimiz istediği maçı (Milliyet spor muharrirliğine) bildirecekler ve biz de maçtan iki gün evvel davetiyelerini taahütlü mektupla adreslerine yollayacağız. Cevapları gelecek haftadan itibaren neşredeceğiz.

İştirak ediniz

Anket Kuponu

İsim: _____

Adres: _____

_____

Bizim memlekette henüz revaç bulmaya yüz tutan Basketbol Avrupada kadınların en fazla meşgul oldukları spor şubesidir.

Haftada bir

Taksim Stadyumu

İhtimal bugün içimizde meselâ Topkapı sarayını, Yerebatanı, Beyazıt kütüphanesini, Kâhtane deresini, Adaları bilmiyen ve görmeyen vatandaşlar mevcuttur.

Fakat öyle zannediyorum ki Taksim stadyumunun varlığından haberdar olmayan bir kimsenin mevcudiyetine ihtimal vermek asılsız bir şeyi iddia etmekten başka bir şey değildir.

Filhakika stadyum namı verilen harap, viran kışla binası ve onun çevrelediği düzce arazi yedisinden yetmişine kadar hepimizin malûmudur.

Yazın toz bulutlarının, kışın çamur yığınlarının makarrı olan bu yeri, yalnız biz değil, Balkanların ve Avrupanın bir çok sporcuları tanır.

Şimdiye kadar Taksim stadyumunda yapılan mütenevvî spor müsabakaları dünyanın hiç bir stadında tertip edilmeiş ve yahut edilememiştir.

Alaturka, alafranga ve deve güreşleri, atletizm, futbol, boks, jimnastik, bisiklet velhasıl her nevi spora saha olan bu tarihî meydanın daha bir çok seneler sporumuza hizmet edeceği muhakkaktır.

Bir kaç sene evvel Taksim stadyumunda Marmarada tutulan iki metre tulünde bir de balık teşhir edilmişti. İşittiğime nazaran şimdi de stadyumda atlı koşu yapılacakmış. Yıllardan beri spor âlemimizin başlıca dedikodularından biri olan şehir stadyumunu görmek ancak ahfadımıza nasip olacak bir bahtiyarlık olduğuna göre yakın bir istikbalde emektar stadyumda, Afrikadan getirtilen hayvanatı vahşiyenin ve garip yaradılışların teşhir edilmiyeceğini kim temin eder, ve kim iddia eder ki Taksim stadyumu günün birinde bir tiyatro yahut bir cambazhane olmayacaktır.

Ne vakit bu tarihî binanın önünden geçersem gayriihtiyarî düğmelerimi ilikler, yürüyüşümü düzeltir hürmetkâr bir vaziyet alırım.

Yalnız Kadıköyündeki Fnerbahçe stadyumu ve atletizm federasyonunun kıymetli ve müteşebbis reisi Burhanettin Beyin yaptıracağını söylediği altı (pist) galiba zavallı asırdide Taksim kışlasının pabucunu dama atacağa benziyor.

Binlerce sporcu vatandaşın hayatlarının mühim bir kısmını geçirdikleri ve en heyecanlı dakikalarının yaşadığı bu spor kâbesinin ölümüne kim bilir benimle beraber kaç kişi ağlayacak....

H. F.

3 üncü kolordu ilânları

Çatalca Mst. Mev. için kapalı zarfla 60,000 kilo un alınacaktır. İhalesi 1 Nisan 933 cumartesi günü saat 11 dedir. Taliplerin şartnamesini görmek üzere her gün ve münakasaya iştirak için o gün ve vaktinden evvel teminatlarile birlikte 3. K. O. Sa. Al. Kom. nuna müracatları. (51)

(1032)

761

* * *

23. F. Kumandanlığından:

Fırka kıt'atı hayvanatı için kapalı zarfla bir şartname dahilinde 218,744 kilo arpa ve 75,000 kilo yulafın ihalesi yapılacaktır. İhale 30 Mart 933 perşembe günü saat 10 dadır. Taliplerin şartnameyi görmek üzere her gün ve münakasaya iştirak edeceklerin tayin edilen vakitte İzmitte Fırka komisyonuna müracaatları.

(3036) (1035)

762

İstanbul 4 üncü icra Memurluğundan:

Emniyet Sandığı namına birinci derecede ipotekli olup tamamı 2000 lira kıymeti muhammeneli Zeyrekte Şah hoban mahallesinde Çinili odalar sokağında eski 32 yeni 46 numaralarla murakkam müşterek Kuyuyu havi müfrez bir hanenin tamamı açık arttırmaya konmuş olup şartnamenin23-3-933ta rihinden itibaren dairemizde herkes tarafından görülebileceği gibi 1-5-933 tarihine müsadif pazartesi günü saat 14 ten 16 ya kadar dairemizde açık arttırma ile satılacaktır. Arttırma bedeli muhammen kıymetinin yüzde yetmiş beşini bulmadığı takdirde en son arttıranın taahhüdü baki kalmak üzere 16-5-933 tarihine müsadif salı günü yine saat 14 ten 16 ya kadar dairemizde yapılacak olan arttırmasında gayrımenkul en çok arttırana ihale edileceğinden taliplerin muhammen kıymetin yüzde yedi buçuğu nisbetinde pey akçesini veya millî bir Bankanın teminat mektubunu hamil bulunmaları lâzımdır. Müterakin vergiler ile vakıf icaresi ve Belediye ye ait tenvirat ve tanzifat rüsumları müşteriye aittir. 2004 numaralı İcra ve iflâs kanununun (126) ıncı maddesinin dördüncü fıkrasına tevfikan bu gayrımenkul üzerinde ipotekli alacaklılar ile diğer alâkadaranın ve irtifak hakkı sahiplerinin bu haklarını ve hususile faiz ve masarife dair olan iddialarını, ilân tarihinden itibaren yirmi gün içinde evrakı müsbitelerile bildirmeleri, aksi halde hakları tapu sicillerile sabit olmadıkça satış bedelinin paylaşmasın dan hariç kalacakları cihetle alâkadaranın işbu maddenin mezkûr fıkrasına göre hareket etmeleri ve daha fazla malûmat almak isteyenlerin 932-1935 dosya numarasile müracaatları ilân olunur.

İstanbul Belediyesi ilânları

Takastan ve kontenjandan istisna edilen şehir Baktiriyolojihanesi için lüzumu olan ecza, alât ve edevat kapalı zarfla münakasaya konmuştur. Talipleri aletin listesini görmek ve şartname almak için Levazım Müdürlüğüne müracaat etmelidir. Münakasaya girmek için de 383 liralık teminat makbuz veya mektubu ile teklif mektubunu 13 Nisan 933 perşembe günü saat on beşe kadar Daimi Encümene vermelidirler.

(1303)

Eminönü Kaymakamlığından : Belediyeye olan borcunun temini istifası için tahtı hacze alınan altı adet kullanılmış sandalya bir terazi bir bakır tepsi Martın yirmi dokuzuncu perşembe günü çarşıda Sandal bedesteninde bilmüzayede satılacağı ilân olunur. (1306)

Ziraat kursları

Ziraat Mektebi Müdürlüğünden:

1.— Mektebimizde halk ve çiftçi için aşağıda isimleri yazılı Ziraat kursları açılacaktır. Bu kurslara alâkadar herkes gelebilir.

2.— Kurslara girecekler en nihayet 5 Nisan 933 akşamına kadar tahrirî veya şifahî olarak mektep müdürlüğüne yahut İstanbul Ziraat müdürlüğüne müracaatla isimlerini yazdırmalıdırlar.

3.— Kurslar ders ve daha ziyade tatbikat halinde olacaktır.

4.— Kurslar Yeşilköy civarında Halkalıdaki Ziraat mektebinde olacaktır.

5.— Kursa iştirak edecekler mektep vesaitinden istifade edebilirler.

6.— Bağcılık kursu : 9 Nisan 933 de başlıyacaktır. Pazar ve salı günleri olmak üzere haftada iki gün devam edecek ve dört hafta sürecektir.

7.— Bahçıvancılık kursu : 10 Nisandan 18 Mayısa kadar pazartesi ve perşembe günleri olmak üzere altı hafta devam edecektir.

8.— Tavukçuluk kursu : 12 Nisanda başlıyacak cumartesi ve çarşamba olmak üzere dört hafta sürecektir.

9.— Sütçülük kursu : 12 Nisanda başlıyacak cumartesi ve çarşamba günleri olmak üzere beş hafta sürecektir.

10.— Daha fazla izahat almak isteyenler hergün İstanbul Ziraat müdürlüğüne veya mektebe (Tele. Yeşilköy: 40) müracaat edebilirler. (1300)

Beşiktaş Malmüdürlüğünden:

Boğaziçinde Bebekte Bebek caddesinde Harunaçi Jak Beyden metrûk sahil boyunda 59-2 numaralı arsa bedeli defaten peşin tediye edilmek üzere mülkiyeti müzayedeye vazedilmiştir. Talipleri yevmi ihale olan 26 Mart 933 pazar günü saat 14 te Malmüdürlüğünde müteşekkil satış komisyonuna müracaatları. (1022)

858

Tuzla İçmeleri Oteli

Lokanta ve büfesile beraber kiralıktır. İstiyenlerin hergün öğleden evvel Galata rıhtımında Arapyan Hanında 4 numaraya müracaatleri.

Siirt Sıhhat ve içtimaî Muavenet müdürlüğünden:

Siirt memleket hastanesi için alınacak alât ve malzemei cerrahiye 5-3-933 tarihinden itibaren yirmi gün müddetle münakasaya konulmuştur. Talip olanların mezkûr alât ve malzeme listesini görmek üzere İstanbul Sıhhat ve İçtimaî Muavenet Müdürlüğüne müracaatları ilân olunur. (1019)

758

İstanbul ve Trakya Şeker Fabrikaları Türk Anonim Şirketinden:

Alpullu Şeker Fabrikasının İstanbul depolarından kristal toz şekeri atideki fiatla her isteyene bin kilodan eksik olmamak üzere satılır

Kristal Toz, Kilosu 36,75 Kuruş

Taşradan vuku bulacak siparişler yüzde yirmisi peşin ve mütebakisi hamule senedi mukabilinde ödenmek üzere derhal gönderilir. Depodan itibaren bilcümle masarif ve mes'uliyet müşteriye aittir. Müşteri isterse sigorta ettirilir.

Adres: İstanbul, Bahçekapı, 4 üncü Vakıf han 4 üncü kat, Telgraf adresi: İstanbul Şeker Telefon: 24470-79

480

Istanbul Gümrük Muhafaza Başmüdürlüğünden:

21 Mart 933 gününe rastlıyan salı günü saat 14 te kapalı zarfla münakasası yapılacağımı ilân ettiğimiz 800 tane ceketin yine kapalı zarf usulile münakasasını 25 Mart 933 gününe rastlıyan cumartesi saat 14 te yapılacaktır.

Şartnamesinde bir metrosunun sikleti 400: 460 gram denilecek yerde bir metro murabbamın sikleti 400 : 460 Gr. diye yazıldığından sıhhatı veçhile tashih edilmiştir.

İsteklileri tashih gören şartname ile nümunesini satınalma komisyonunda görebilirler.

İsteklilerin belli saatten evvel kapalı zarfla ve eski ilânımız veçhile (600) lira teminatlarile komisyona gelmeleri.

(1279)
1166

Gedikpaşada Jandarma Satınalma Komisyonundan:

Satın alınması mukarrer yirmi bin ilâ yirmi beş bin çift yerli yün çorabın kapalı zarf münakası 9 Nisan 933 pazar günü saat onda yapılacağından taliplerin şeraiti anlamak üzere her gün ve münakasaya girmek için ilk teminat ve teklifnamelerile beraber mezkûr günde muayyen saate kadar komisyonumuza müracaatları. (1200)

1048

Aslan ve Eskihisar

MÜTTEHİT ÇİMENTO VE SU KİRECİ Fabrikaları Anonim Şirketinin:

26 Mart 1933 tarihine müsadif Pazar günü saat 15 ve 16 da Galata'da Agopyan Hanında inikat edeceği evvelce ilân olunan adi ve fevkalâde hissedaran heyeti umumiyelerinin, şirket merkezindeki salonun darlığına mebni ayni gün ve saatlerde Beyoğlu'nda Tekke meydanında kâin Totonya salonlarında içtima edeceği ilân olunur.

1142

Gedikpaşada Jandarma Satınalma Komisyonundan:

"7284" geyim at ve ester nalile "319600" adet âdi ve "44600" adet buzmihinin kapalı zarf münakasası 2-4-933 pazar günü saat 15 te yapılacaktır. İsteklilerin şeraiti öğrenmek üzere her gün ve münakasaya girmek için mezkûr günün muayyen saatinde komisyonumuza müracatları. (1136)

919

Devlet Demiryolları idaresi ilânları

Irmak - Çankırı hattı üzerinde km. 61,850 deki taş ocağından çıkarılacak 4000 m3 balastın kapalı zarfla münakasası 10 Nisan 933 pazartesi günü saat 15 te Ankarada idare binasında yapılacaktır. Fazla tafsilât Ankara ve Kayseri veznesinde beşer liraya satılan şartnamelerde yazılıdır. (1239)

1104

Gedikpaşada Jandarma Satınalma Komisyonundan:

Satın alınması mukarrer yirmi bin ilâ yirmi beş bin yerli pamuk çorabın kapalı zarf münakasası 9 Nisan 933 pazar günü saat on birde yapılacağından taliplerin şeraiti anlamak üzere her gün ve münakasaya girmek için ilk teminat ve teklifnamelerile beraber mezkûr günde muayyen saate kadar komisyonumuza müracaatları. (1199)

1047

Evkaf müdiriyeti ilânları

Kıymeti muhammenesi Lira	Kuruş	Bedeli müzayedesi Lira	Kuruş
1187	50	712	50

Küçükpazarda Hocahayrettin mahallesinde Ayazma sokağında 47,5 metro murabbamda Salih ağa mescidi arsasının temdiden icra kılınan müzayedesinde verilen bedel haddi lâyıkında görüldüğünden pazarlıkla ilânının icrasına karar verilmiştir.

Pazarlıkla ihalesi Martın 29 cu çarşamba günü saat 15 tedir. Taliplerin pey akçelerile beraber İstanbul Evkaf Müdiriyeti binasında Mahlûlât kalemine müracaatları. (1296)

Sadıkzade Biraderler Vapurları
KARADENİZ POSTASI

Dumlu Pınar

Vapuru 23 Mart

Perşembe

saat 18 de Sirkeci rıhtımından hareketle (Zonguldak, İnebolu, Samsun, Ordu, Giresun, Trabzon, Sürmene ve Rize) ye azimet ve avdet edecektir.

Fazla tafsilât için Sirkeci Meymenet hanı altında acentalığına müracaat. Tele. 22134.

DOKTOR
HORHORUNİ

Her gün akşama kadar hastalarını Eminönü Valide kıraathanesi yanındaki muayenehanesinde tedavi eder.
Tel. 2,4131

637

MAJİK SİNEMA VE FİLİM
Türk Anonim Şirketinden :

19-3-933 tarihinde Taksimde Şirketin merkezinde adiyen toplanması mukarrer olan heyeti umumiye 15-4-933 cumartesi günü saat 9 a talik kılınmış olduğundan en az yirmi hisseye malik olan ve asaleten veya vekâleten iştirak etmek isteyen hissedarların toplanmadan evvelki on gün zarfında 10 dan 12 ye kadar hisse senetlerini Banka Komerçiyale Italyananın İstanbul, Galata ve Beyoğlu şubelerine tevdi ederek makbuz ve duhuliye varakalarını almaları lâzımdır. Bilânço ve kâruzarar hisabile mürakipler raporu şirketin idare merkezinde yukarıki müddet ve saatlarda hissedarlar tarafından tetkik edilebilir.

Ruzname — İdare Meclisinin raporu ile mürakipler raporunun kiraeti— 932 senesi bilânçosile kâruzarar hisabının tastiki — muvakkat azanin memuriyetinin tastiki — Meclisi İdare Azasının ibrası — Mürakiplerin ve müddeti hitam bulan Meclisi İdare azasının intihabı — Meclisi İdare azasile mürakiplerin 932 senesine ait ücretlerinin tespiti — İdare heyetine Şirket namına muamele yapmağa mezuniyet itası.

482

Kırklareli Ziraat Bankasından:

Muhammen kıymeti Lira	Hini devirdeki kıymeti Lira	Senelik icarı Lira	Emlâk No.	Evlek	Dönüm	Mevkii	Cinsi	Kariye veya mahallesi
125	0	70	0		5	Sığır yolu	Sebze bahçesi	Asılbeyli
75	0	30	0		3	Kerhane bahçe	"	"
100	0	31	0		4	Abdal BA.	"	"
50	0	7	0		2	Kale önünde	"	"
50	0	22	0		2	Sofiyeli mevkiinde	"	"
50	0	9	0		2	Palamou önünde	"	"
62 50	0	27	0	2	2	Kızlıç	"	"
50	0	24 50	0		2	Olu yol	"	"
125	0	51	0		5	Koru altı	"	"

Pey akçeleri ve ihale bedelleri nakten ve yahut gayrimühadil bonosu ile ödenmek üzere yukarda evsafı yazılı gayrimenkuller açık arttırmaya çıkarılmıştır. Kat'i ihaleleri 10 Nisan 933 pazartesi günü saat on beştedir. Talipler muhammen kıymet üzerinden % yedi buçuk hesabile pey akçelerile bankamıza müracaatları. Şartname bankamız kapısına asılmıştır. Senei haliye vergisile belediye rüsumu müşteriye aittir.

„1114„ 1095

Beşiktaş Malmüdürlüğünden:

Beşiktaş'ta Ekmekçibaşı Asmalı sokağında 1 numaralı ahşap hanenin mülkiyeti.

Beşiktaş Şenlik dede mahallesinin Mısırlı ve Nüzhetiye sokaklarında 600 arşın arsanın mülkiyeti.

Balâda evsaf ve adresleri yazılı emlâke verilen pey haddi lâyik görülemediğinden müzayedenin komisyonca bir hafta temdidine karar verildi.

Taliplerin yevmi ihale olan 25 Mart 933 tarihine müsadif cumartesi günü saat 14 te Beşiktaş Mal Müdürlüğünde müteşekkil komisyona müracaatları. (1260)

Beşiktaş Malmüdürlüğünden:

Beşiktaş Yeni mahallede Posta caddesinde 114 numaralı kâğir hanenin 112 hisse itibarile azat ve jiraberden metrûk 9 hissenin mülkiyeti.

Boğaziçinde Kuruçeşme üstünde Ruslardan metrûk 6 numaralı ahşap hanenin enkazı.

Balâda adresleri yazılı mahallere verilen pey haddi lâyık görülemediğinden komisyonca müzayedeleri bir hafta temdit edilmiştir. Taliplerin yevmi ihale olan 25 Mart 933 cumartesi günü saat 14 te Beşiktaş malmüdürlüğünde müteşekkil komisyona müracaatları. (1259)

1 Liralık Sergi

Sergimizden alacağınız her hangi mal 1 liradır.

Fiatlarımızdan bir kaç nümune

1 adet yün fanilâ	1 Lira	15 adet mendil	1 Lira
3 „ kaşkorse	1 „	7 „ fantezi erkek mendili	1 „
Âlâ merserize ipek dantelalı kaşkrsa	1 „	10 „ Erkek mendili	1 „

3 çift Avrupa muslin zenne çorabı	1 „
3 „ merserize fantazi erkek çorabı	1 „
1 „ Hanımlara halis ipek Avrupa çorabı	1 „
4 adet merserize peçete	1 „
2 çift halis Viktorya renkli fildekos erkek çorabı	1 „
2 çift fantazi keten erkek çorabı	1 „
2 adet fildekos erkek fanilası	1 „

BALCILAR

Sultanhamam

1030

Maliye Vekâletinden:

14/12/932 tarih ve 2094 numaralı kanun mucibince hasılı Fevzipaşa - Diyarbekir demiryolunun Şefkatli İstasyonundan sonra olan kısmının inşasına tahsis edilmek üzere yapılacak 12,000,000 liralık istikrazın "A" tertibini teşkil eden 4,000,000 liralık kısmının kayıt muamelesine 1 Nisan 933 de başlanacak ve bu müddet bir ay devam ederek 30 Nisan 933 akşamı bitecektir.

1 — Bu istikraz üç müsavi tertipte ve beheri yirmişer liralık itibarî kıymette hamiline muharrer tahvillerle yapılacaktır.

2 — Her tertip birden iki yüz bine kadar numarayı taşıyacaktır.

3 — Bu itibarla tam tahvil altmış lira itibarî kıymetinde olup bunun için her tertibe ait yirmi liralık tahvil tam tahvilin üçte birini temsil eder ve ikramiyelere de o nisbette iştirak hakkını verir.

4 — Bu defa kayıt muamelesine başlanan "A" tertibine ait tahvillerin ihraç fiatı yüzde doksan beş olarak tesbit edilmiştir. Yani yirmi liralık bir tahvil bu müddet zarfında on dokuz liraya satılacaktır.

5 — İstikrazın faizi % 5 tir. Bunun için her tahvil bir lira kıymetinde yirmi kuponu taşıyacaktır.

6 — Faizden başka senede iki defa 16 Nisan ve 16 teşrinievvel tarihlerinde yapılacak keşidelerde kazanan numaralar aşağıda yazılı ikramiyeler tevzi olunur.

Adet	Türk lirası beherine	Yekûn Türk lirası
1	30,000	30,000
1	15,000	15,000
3	3,000	9,000
6	909	5,454
289	120	34,680
300		94,134

Yukarda yazılı miktarlar tam tahvil üzerindenhesap ve tesbit edilmiş olup numarasına ikramiye isabet edecek tertiplerden her birine üçte biri tevzi edilecektir.

"Altı ayda bir yapılacak keşideler neticesi tevzi edilecek işbu ikramiye miktarlarının ne suretle hesap ve tesbit edilmiş olduğu ayrıca broşür halinde yapılan neşriyatla izah edilmiştir. Bu broşürlerin kayıt muamelesini yapan bankalardan talep edilmesi."

7 — Faiz ve ikramiyeler bu istikrazın tamamen itfasına kadar her türlü resim ve vergilerden muaftır.

8 — Bu istikraz tahvilleri resmî devair ve müesseselerce hususî idare ve belediyelerce yapılacak müzayede, münakasa ve mukavelelerde teminat olarak itibarî kıymetleri üzerinden başa baş kabul edilir. Bundan başka hazinece satılmış ve satılacak olan millî emlâk bedellerinin ödenmesinde de başa baş alınır.

Kayıt muamelâtı

9 — Kayıt muamelesi Türkiye Cümhuriyeti Merkez Bankası ile Ziraat İş ve Emlâk Bankalarının merkez ve şubeleri tarafından her taraf ta icra edlecektir. Bu bankalardan başka İstanbulda Osmanlı, Ameri kan İkispres, Doyçe Bank, Doyçe Oryant Bank, Banko di Roma, Fel emenk Bahri Sefit Bankalarile ayrıca ilân edilecek diğer bankalar tarafından da icra edilecektir.

10 — Bu defa yapılacak "A" tertibine ait kayıt muamelesi için ondokuz liranın peşinen tediyesi mukabilinde yukarda yazılı bankalar tarafından tahvillerin asılları yerine geçmek üzere yine hamiline muharrer yirmi liralık muvakkat makbuz verilecektir.

11 — Muvakkat makbuzların asıllarile ne zaman değiştirileceği ayrıca lân edilecektir. (1258) 1129

Beşiktaş Malmüdürlüğünden:

Beşiktaş'ta Teşvikiye mahallesinde cadde üzerinde kâin sabık Teşvikiye askerlik şubesi binasının bir senelik müddetle icarı.

Beşiktaş Yenimahallede köşe başında 130 numaralı harap sabık suvari polis karakol binasına ait 2179 zira arazi 3 sene müddetle icarı.

Balâda adresleri ve evsafı yazılı mahallere icra kılınan müzayede neticesinde verilen pey haddi lâyik görülemediğinden müzayedenin bir hafta temdidine karar verilmiştir. Taliplerin yevmi ihale olan 25 Mart 933 tarihine müsadif cumartesi günü saat 14 te Beşiktaş Mal Müdürlüğünde müteşekkil komisyona müracaatları. (1261)

Herkes Merakla Soruyor!

İPEKİŞ

Bayram için acaba nasıl bir sürpriz hazırladı?

Herkesin bunu merakla sormasından daha tabiî ve daha haklı bir şey olamaz. Çünkü herkes İPEKİŞ'in her iş gibi sürprizinin de fevkalâde ve halk için faydalı olacağına emin ve kanidir.

25 mart Cumartesi Günü bütün Gazetelerde Busürprizden Bahsedilecek

PERTEV

MÜSTAHZARATI FABRİKASI

İLK TÜRK MEVADDI TIBBİYE VE ITRİYAT FABRİKASI

BAŞLICA MÜSTAHZARATI:

Krem Pertev — Dudak boyalı
Briyantin Pertev — Kolonyalar
Tuvalet Podraları — Esanslar V. S. V. S.

Ecnebî Markalarından Çok Daha Ucuz Nefasetçe Pek Daha Mükemmeldir.

ANADOLU

Türk Sigorta Şirketi

4 Üncü Vakıf Han İstanbul

İhtiyat ve Sermayesi: (1.000.000) Türk Lirasıdır.

Nama muharrer hisse senetlerinin (% 60) ı Türkler elindedir.

Türkiye İş Bankası tarafından teşkil olunmuştur. İdare meclisi ve müdürler heyeti ve memurları kâmilen Türklerden mürekkep yegâne Türk Sigorta Şirketidir. Türkiyenin her tarafında (200) ü geçen acentalarının hepsi Türktür. Türkiyenin en mühim müesseselerinin vebankalarının sigortalarını icra etmektedir.

Yangın, Hayat, Nakliye, Kaza, Otomobil

sigortalarını en iyi şeraitle yapar. Hasar vukuunda zararları sürʼat ve kolaylıkla öder.

Telgraf: İMTİYAZ - Telefon: İst. 20531 477

Bakteriyolog Dr. İHSAN SAMİ

BAKTERİYOLOJİ LABORATUVARI

Umumî kan tahlilâtı, frengi noktai nazarından (Wasserman ve Kahn teamülleri) kan küreyvatı sayılması. Tifo ve ısıtma hastalıkları teşhisi. idrar, balgam, cerahat, kazurat ve su tahlilâtı, Ültra mikroskopi, hususî aşılar istihzarı. Kanda üre şeker. Klorür. Kollesterin miktarlarının tayini. Divanyolu'nda Sultan Mahmut türbesi No. 189. Telefon: 20981.

635

İst. Mr. Kumandanlığı Satınalma kom. ilânları

Ordu ihtiyacı için 336 büyük ve 320 küçük bakır kazan kapakları 25-3-933 cumartesi günü saat 14,30 da alenî münakasa suretile satın almacaktır. İsteklilerin şartname ve örneğini görmek için her gün ve münakasasına girişeceklerin belli vaktinde hazır bulunmaları. (570) (1263) 1130

* * *

Levazım Yollama Müdürlüğü için 2000 kilo gaz, 1500 kilo makine yağı, 50 kilo don yağı, 150 kilo üstüpü 850 kilo koltukluk halat, 50 kilo arap sabunu, 35 kilo grafitli salmastra, 50 kilo kurşun tozu 26-3-933 pazar günü saat 14 te bir şartnamede pazarlıkla satın alınacaktır. İsteklilerin şartname ve nümunelerini görmek için her gün ve pazarlığa girişeceklerin belli vaktinde komisyonda hazır bulunmaları. (572) (1265) 1132

KURBAN Bayramında Çoluk ve Çocuğumu Sevindirmenin Yolunu Buldum!

Bu yolu size de söyliyebilirim:

Bir fırsat bulup MAHMUTPAŞA yokuşundan geçiniz, yukarıya kadar çıkmağa lüzum yok! Yokuşun başlangıcında sol kolda bir levha göreceksiniz:

№ 200

Buraya giriniz, mağazanın ismi "Ucuz Mallar Pazarı„ dır amma bu isim yanlıştır. Burada 1 metro bile ucuz mal bulunmaz, Bilâkis:

"Dünyanın en pahalı mallarının en ucuz satıldığı yer burasıdır„

1121

DAKİK ZİYA Memedeki çocuklara ilk yedirilecek çok kıymetli ve sıhhî bir gıdadır.

1031

Gazetecilik ve Matbaacılık T. A. Ş.

Ankara Milliyet Postası

Ankaralının Defteri

Meclisin kaç cephesi var?

Zihniyet ve seviye noktasından Babil kulesine benzeyen fakat azası vatanperver bir meclis

ANKARA: 2 Temmuz 1920

Tereddütlü günler, biribirini tanımamak yüzünden doğan tereddütler zail olduktan sonra Millet Meclisinin hakikî siması daha iyi seçiliyor. Şimdi bu meclis hakkında doğru bir tahlil yapmak mümkündür. Dünyanın her meclisinde, azalar arasında seviye farkı olur. Fakat bu fark; hiç bir yerde Ankara meclisinde olduğu kadar büyük değildir. Birinci Türkiye Büyük Millet Meclisi azasının zihniyetleri arasında dağlar, mesafeler, ummanlar var. Meclis azası arasındaki fark yalnız içtimaî mevki itibarile değildir. Siyasî, fikrî ve medenî seviye noktasından da ayni büyük fark göze çarpar. Yalnız müşterek bir hassa, müşterek bir gaye var ki, meb'uslarımızı bir noktada topluyor: Vatanperverlik... Her halde tutuğu istiklâl mücadelesini zaferle bitirirse, birinci Büyük Millet Meclisinin Türk tarihindeki mevkii pek müstesna olacak!

* * *

Millet Meclisinin cephelerinden biri de taassuptur: Her meb'us ya bizzat müteassıptır, yahut müteassıpların eseridir. Çünkü aforoz edilmekten korkar. Burada vicdan hürriyeti yoktur. Dinin esasları üzerinde değil, ahkâmının tatbikatı etrafında bile münakaşaya meclis havası müsait değildir. Meb'uslar arasında müftü ve müderris o kadar hoca var ki; serbest düşünenlere ağız açtırmazlar. Ellerinde bir mahkûmiyet damgası daima hazır duruyor: Kâfir!..

Hocalarımız her bulundukları yerde davalarını yürütmek, kafalarındaki kanaatleri şekillendirmek için hiç bir fırsat kaçırmazlar, bunu dinî bir vazife bilirler. Meselâ meclisin açılışının birinci haftasında idi. Encümenlerin intihabı etrafında müzakere oluyordu. Hoca efendiler, döndüler, dolaştıalr, müzakereyi mektep ve medrese meyzuuna döktüler. Ondan sonra şu teklif ortaya çıktı:

"Çocuklarımızın terbiye ve tedris meselesi mühimdir. Bunun için bir program yapmak lâzımdır. Bu programı, teşkil edilecek olan "Şer'iye ve Evkaf encümeni yapsın. Yahut Maarif encümeni tarafından yapılacak olan böyle bir program mutlaka Şer'iye encümeni tetkik ve tasvip ettikten sonra tatbik edilsin!"

Bu teklifi, yalnız hocalar değil, hocalardan korkan bazı sarıksız kalpaklılar da beğendiler. İsparta meb'uslarından bir hoca efendi:

— "Evet.. Bugün umumî tedrisatımızı umuru şer'iyenin tahtı tasdikinde bulundurmaktą isabet vardır. Çünkü bizi Avrupanın sefil safahatından kurtaran dindir. Bendeniz bütün kuvvetimle tedrisatla umuru şer'iyeyi tevhit etmek istiyorum." diyor.

Sivas meb'uslarından Naki Efendi:

"— Bizi terakkiyatta geri bırakan umurun başlıcası din ile diyanetin ayrı ayrı düşünülmesidir. Başka dinler, terakkiyata manidir. Onun için dünya işlerini din işlerinden ayırırlar. Halbuki bizim dinimiz öyle değildir. Mektep ile medrese arasında ihtilâf vardır. Bu ihtilâfı kaldırmak için bunları birleştirmek lâzımdır. Şer'iye ve maarif encümenleri beraber çalışmalıdırlar."

Bu fikre muaarız olan bir çok hatiplr arasında Hamdullah Suphi Bey de söz alıyor: " .. Efendim, ülemayı dinin yetişecek nesillere bir terbiyei diniye verilmesini istemekte namütenahî hakları vardır. Bunu inkâr etmek kimsenin aklından geçmez... Fakat.." Mukaddemesile başlayan bir hitabesi. Ondan sonra da:

Nazım Beyin: ".. Biz buraya memlekette felâket vardır diye geldik. Burada din ve dünya meselesini münakaşa etmekle iyi bir iş yapmış olmayız. Münakaşalarımız vatan müdafaası meselesinde çarpışmalıdır..."

Yolundaki beyanatı takip etti. Fakat hocalarımız fikirlerinde ısrar ediyorlar. Bunun üzerine riyaset mevkiinde bulunan Muştafa Kemal Paşanın yerinde bir müdahalesi meseleyi kapatıyor:

— Efendiler, ruznamemizde din tedrisatı, maarif programı gibi bir madde yoktur. Yalnız encümen intihabatı mevzuu bahistir!"

MİLLİCİ

Edebiyatımız Nasıl olmalı?

Ankara'da bir toplantı ve verilen kararlar

ANKARA, 22 (Milliyet) — Ankara Halkevi Dil, edebiyat ve tarih komitesi toplanmış "Edebiyatımız nasıl olmalıdır?" mevzuu üzerinde dikkate şayan kararlar vermiştir. Toplantıda şu üç esas umumiyet itibarile kabul edilmiştir:

1 — Dilde yarının dili.
2 — Teknik de Avrupa tekniği.
3 — Mevzuda mahallî renk tebarüz ettirilecektir.

Toplantıya Halkevi Reisi Nafi Atuf Bey riyaset etmiş, söz alanlar arasında Fazıl Ahmet, Enis Behiç Beyler ve diğer zatlar bu üç esası müdafaa ve takviye edecek sözler söylemişlerdir. Bu üç esas kararlaştırıldıktan sonra bunların izahı ile birlik

Nafi Atuf ve Fazıl Ahmet B.ler

te yazılması ve Halkevleri edebiyat şubelerinin umumî programı meyanına girmesi de karar altına alınmış ve bu hususta komite Halkevi riyasetine müracaat olunmuştur.

Ayni komiteye gelecek hafta Pazartesi günü bu kararlaştırılan esasların da tatbikat cihetini konuşmak üzere çaylı bir toplantı yapmağa karar vermiştir.

Komite pek yakında Halkevinde seri halinde konferanslarına da başlıyacaktır.

Evlere su saatı konuyor

ANKARA, 22 (Milliyet) — Su İdaresi saatsiz su abonelerine Kânunusaninin on beşinden itibaren saat koymağa başlamıştır. Çankaya semtinden başlıyarak Havuzbaşı ve Paşalar tepesine kadar yürüyen bu saat koyma işine şehre doğru devam edilecektir.

Şimdiye kadar bu saatsiz evlerden (720) sine saat konmuştur.

Henüz saat konması icap eden (820) abone daha varsa da saatlerin ve saat vazı için lâzım gelen tasisat paranın abonelerden beşin mi, yoksa bilâhara mı alınacağı hakkında ortaya atılan bir fikir üzerine henüz kat'î karar verilemediğinden tekrar işe başlanmak üzere bu günlerde verilecek karara intizar edilmektedir.

Bu iş üç aya kadar intaç edilecek ve şehirde saatsiz abone kalmıyacaktır.

Saat konan evlerde yapılan iki aylık tecrübelere nazaran; saati olmıyan bahçeli abonelerden bittabi nisbeten fazla para alınmaktadır. Çünkü evvelce mutlak surette, serfiyat, ne olusa olsun ayda iki veya üç lira su parası alınan bu bahçelerin su sarfiyatı bugün saat hesabiyle bittabi fazla tutmaktadır.

Fakat garibi şudur ki; saati olmıyan bahçesiz evlerden veya apartıman dairelerinden de şimdiye kadar sarfiyat ne olursa olsun gene ayda iki lira alınmakta idi. Saat konunca buraların bilhesap verdikleri su parası ekser evlerde ayda bu iki lirayı bile tutmamaktadır.

Mısır sefarethanesinde

ANKARA, 22 (Telefonla) — Kral Fuat Hz. nin doğumu yıl dönümü münasebetile 26 mart akşamı Mısır maslahatgüzarı sefarethanede bir suvare verecektir.

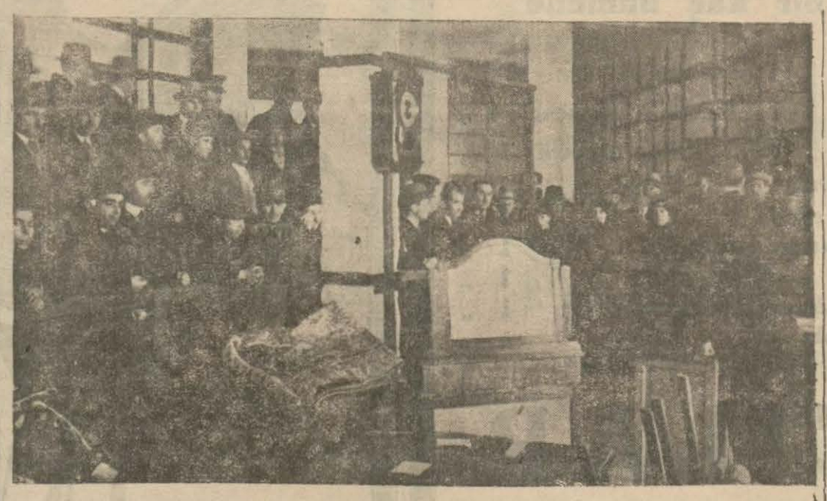

Satış esnasında salonu dolduran halk..

Lüzumlu bir müessese..

"Üçyüz otuz, üçyüz otuz, yok mu? haraçlıyorum; haraç, haraç, haraç,

ANKARA, 22 (Telefonla) — Adliye sarayından belediyeye doğru yürürken köşeye yakın, solda bir mağaza görürsünüz. Camekânında zaman zaman mücevherattan tutunuz da yazı makinesine, halıya, hattâ eski kubbeli Piryol saatlerine kadar bulunan bu mağaza, Ankaranın bir iki ay evvel açılmış yegâne müzayede salonudur.

* * *

Eh dünya bu. Belki biz de bir gün satılacak bir eşyaya sahip oluruz da, yine diğer bir gün de satmağa mecbur kalırız diye bir gezelim dedik.

Daha içeriye girmeden vitrini gözden geçirdim. Her eşyanın üzerinde birer etiket var ve bunların üzerinde de muntazam sıra numaraları, muhammen kıymetleri yazılı. Bir fotoğraf makinesi; muhammen kıymeti on lira, pırlanta güzelce bir yüzük kıymeti yirmi beş lira, kesme billûr bir kâse beş, bir Türkmen halı otuz...

Kapıdan girerken sağda bir vezne, içinde iki memur hesaplarla meşgul. İçerisi kocaman bir salon. Sağda anfi şeklinde sıralar... Dört tarafta ve ortada yüz çeşit eşya; gardroplar, şezlonglar, piyano, koltuklar, sobalar, bir sürü yeni teneke ibrik, bir kadın mantosu, karyolalar, iskemleler, etajerler....

Veznedeki memurlara müzayede vaktini sordum, yanımda birisi cevap verdi;

— Her gün saat on ikide, henüz on dakikamız var.

Bu zat buranın müdürü imiş. Tabii derhal ahbap olduk, konuşuyoruz.

* * *

İri harflerle yazılmış bir ilân göstererek okuyor, bazan kendi mütalealarını ilâve ediyor;

"— Müzayede her gün on ikide başlar. Malûm a herkes bu vakit işinden çıkabilir.

Müzayede ile satılan mal geri alınmaz. Eğer alan vaz geçerse tekrar o mal müzayedeye çıkarılır, noksan çıkarsa farkı o zatın kaparosundan mahsup edilir. Satılan mal bir günden fazla kalırsa ardiye alınır.

Bırakılan mala evvela kıymet takdir ettiriyoruz, sahibi bulunsun bulunmasın müzayedede bu muhammen kıymeti buldu mu danışmadan satıyoruz.

Biz eşyayı satandan yüzde üç alırız, Belediye de satın alandan yüzde iki buçuk alır. İcranın eşyası da burada satılır. Bunların da gerek bizim hissemiz olan yüzde üçünü, gerek belediye resmi olan yüzde iki buçuğunu da müşteri yani alan verir.

Henüz bizim bir şey kazandığımız yok, masrafımızı ancak kapatabiliyoruz. Fakat eşyasını satacaklara bir hizmet yaptığımıza kaniiz. Çünkü hariçte satılan mallar kapatılıyor, zavallı mal sahipleri boğuntuya getiriliyordu. Burada bu kabil değildir....

* * *

Salonda bir hazırlık başladı. Bir zil çaldı. Şurada burada eşyaları tetkik edenler sıralara çıktılar. Ortada bir masaya iki memur oturdular ve büyük bir deftere kayıtlar yapmağa başladılar. Tellâl işe hazırlandı. Önünde bir etajer var, üzerinde muhammen kıymeti olarak üç lira yazılıydı, iki liradan müzayedeye kondu;

— Başlıyorum, iki lira.

Tellâl arttıran müşterilerin yüzlerine baka baka bağırıyor;

— İki yüz yirmi, iki yüz elli, iki yüz seksen, üç, üç on, üç yüz otuz, üç yüz otuz, üç yüz otuz... Üç yüz otuz, yok mu! haraçlıyorum... Üç yüz otuz, haraç, haraç, haraç... Yaz beyim, numarası 1234...

Salon vitrini

Herkeste dikkat ve alâka var. Bir kısmının da yalnız vakit geçirmek için geldiği belli. Müşteriler de mallar gibi sınıf sınıf. Her tabakadan var; ağası, efendisi, beyi, beyefendisi..

Başka eşyaya geçildi, müzayede müzayedeyi takip edip duruyor..

* * *

Kapıdan çıkıyorum, vezne önünde iki hanım konuşuyor;

— Ölçtüm, tam bizim yatakodasına göre.. Fakat on beş lira tahmin etmişler, müzayedede belki yirmiye de çıkar, amma iki kişi de zor sığar, biraz darca..

— Kardeşim şu raf ta fena değil ama, aksi zamana rastladı. Ay başı olsaydı..

İki erkek kunuşarak çıkıyorlar;

— İyi gitti, bu kadar tahmin etmemiştim..

* * *

Caddeye çıktım, hâlâ Tellâlın sesi işitiliyor;

— Dört yüz elli, beş yüz, beş yüz yirmi, beş yüz otuz...

* * *

Spor

Mektep lik maçları

ANKARA, 22 (Milliyet) — Mektepliler lik maçlarına devam ediliyor. Bu maçlarda güzel oyuniyle temayüz eden Ticaret mektebi takımıdır. Bu takım Cahit, Cevat ve Ahmet Beyler gibi birinci sınıf oyunculara maliktir. Bu üç genç eleman takımın ruhu sayılabilir. Ayni takım 6 Nisanda Hukuklu gençlerle karşılaşacaktır.

Toprak bayramı

Gazi Hz. ve Başveki müsamereyi teşrif etti

ANKARA, 22 (Telefonla) — Dün gece Halkevinde toprak kutlulanmış ve bu münasebetle Gazi Orman çiftliğinde staj gören gençler parlak bir müsamere vermişlerdir..

Gazi Hazretlerile İsmet Paşa geceye iştirak etmişlerdir. Çiftlik Müdürü Tahsin B. de bu günün ne için tertip edildiğini kısa bir nutukla anlattıktan sonra program başlamıştır. Programın her numarası büyük takdirlerle alkışlar toplamıştır.

Gazi Hazretleri geceden çok memnun olmuşlar, gençleri tebrik etmişler ve yarın saat yarımda programın tekrarlanmasını ve Ankara civarındaki köylülerin Halkevine davet edilmelerini arzu etmişlerdir.

İsmet Paşa da genç ziraatçilere; "Sizde çalışan insanların canlılığı var" diyerek iltifatta bulunmuştur.

Halkevinde

Çiçek balosu

ANKARA, 22 (Milliyet) — Bayramın ikinci gününe tesadüf eden 6 Nisan Perşembe akşamı Halkevinde İçtimaî yardım şubesi tarafından tertip edilen "Çiçek Balosu" verilecektir. Bu münasebetle Evin salonları İlkbahar çiçekleri ile süslenecektir. Baloyu hazırlıyan şube, bayram münasebetile yapılacak külfetli ziyaretlerden Ankaralıları kurtarmak maksadile, onları Baloda bayramlaşmağa davet edecektir.

EVLENENLER

ANKARA, 22 (Milliyet) — Son bir hafta içinde Ankara Evlenme memurluğu on iki çift evlenme muamelesini neticelendirmiştir:

Bunlar: Şoför Ahmet Kâmil Efendi — Zeynep Hanım, Kunduracı Ali Efendi — Zarife Hanım, Tuzcu Tevfik Efendi — Fatma Nadide Hanım, Sabık mebuslardan Fikri Bey — Fatma Zehra Hanım, Silâh fabrikasında İşçi Hacı Emin Efendi — Ayşe Hanım, Zahire tüccarı Abdullah Efendi — Zeynep Hanım, Lokantacı Osman Efendi — Fehime Hanım, Tevfik Edendi — Müzeyyen Hanım, Telgraf kişe memuru Mehmet Şerif Bey — Huriye Hanım, Macar tebeasından elektrikçi M. Levinger Şandur ile Matmazel Sipart Fani İrendir.

VERNER

Ankaranın en lüks TUVALET salonu

Bankalar caddesi
Tel: 3240

Ankarapalas
Tel: 3400

1058

Ankaranın meşhur grupları

Tabiat; Ankaranın gruplarına bütün güzel renkleri vermeği ihmal etmemiştir.

ANKARA, 22 (Milliyet) — Ankaranın balı, armudu, kedisi bütün memlekette meşhurdur. Bunlar nihayet geçici olabilir. Ancak, Ankaranın dünya yaşadıkça ebediliğini muhafaza edecek meşhur bir şeyi de gurubudur.

Hükûmet merkezimizin hiç bir ressamın hatırından geçemiyecek kadar güzel ve zengin bir gurubu olduğunu Ankarada oturanlar bilirler. Fakat bunu memlekette henüz bilmeyenler varsa bildirelim:

Çöl guruplarının güzelliği malûmdur. Ayni haşmette ve fakat dekoru daha güzel bir tabloyu Ankaralılar her akşam pencerelerinden seyrederler.

Ankarada güneş şehre karşı olan ovanın tâ nihayetindeki tatlı meyilli dağlar arasında battığı için bu güzeliğin temaşası için çok müsait bir saha bırakır. Bu vakit odanızda iseniz pencereden oda duvarınıza akseden gurup ziyasının her saniye daha güzel renklerle değişen pırıltılarını büyük bir zevkle görürsünüz.

Orman çiftliği tepelerine yazın bilhassa gurubu seyretmek için gidenlerin yekûnu her sene biraz daha artmaktadır. Tabiatin bütün güzel renkleri vermekte ihmal etmediği bu gurupları seyredenler arasında yer yer görünen mes'ut çiftler de manzaraya daha başka revnak vermektedir....

Ankara SİNEMALARI

Yeni — Bugün bugece

Halkımızın en çok sevdiği MAURİCE CHEVALİER ve JEANETTE Mac DONALD tarafından fevkalâde bir surette temsil edilen emsalsiz bir eser

BU GECE BENİ SEV

Cazip bir müzik, muazzam dekor, baştan sonuna kadar neş'e dolu senenin en güzel filmi.

İlâveten: Dünya haberleri.

Bugün bugece — Kulüp

Balta görmemiş ormanların efsanesi. Sıcak memleketlerin muhayyelemizde canlandırabilmemiz imkânı olmıyan vahşi hayvanları. Bütün bunlara rağmen insanlığını kaybetmiş bir gencin aşkı.

TARZAN

ismindeki şaheserde dünya yüzme şampiyonu JOHN WEİSS MÜLLERE tarafından şayanı hayret bir surette canlandırılmaktadır.

İlâveten: Dünya haberleri.

Fevkalâde odalar 3 Liradan itibaren

ANKARA'DA ANKARAPALAS

Fiatlarda Çok Büyük Tenzilât

Şarkın En Muhteşem Oteli

1057

Amerikan bar - Lokanta - Oyun salonu - Danslı çay - Hususî salonlar - Kalton - Band orkestrası daimi