ÇARŞAMBA
1 MART 1933
8 inci sene No. 2534
NUSHASI 5 KURUŞTUR

Milliyet

Sahip ve Başmuharriri
Siirt Meb'usu MAHMUT
Umumî Neşriyat ve Yazı Müdürü
ETEM İZZET

Almanya Dehşetli Bir Suikasta Uğradı!

Bütün Devlet binaları yakılacak, köprüler berhava edilecek katliâm yapılacak, komünistler idareyi ele alacaklardı

Avrupa Müvazenesi

Harbıumumîden evvelki beynelmilel münasebetlerin hususiyeti, Avrupa devletlerinin iki zümreye ayrılmış olmasında idi: İttifakı müselles ve İtilâfı müselles devletlerile bu büyük devletler etrafında toplanan peyikler.... Bir taraftan muharebe devam ederken, diğer taraftan harbin sebeplerini araştıran devlet adamları, bunun büyük mikyasta Avrupanın iki zümreye ayrılmış olmasından ileri gel diği kanaatine varmışlardı. Bunun içindir ki sulh yapılırken, beynelmilel münasebetleri, bir defa daha eski müvazene sistemine avdete imkân bırakmayacak bir esasa istinat ettirmek istenilmişti. Milletler Cemiyetinin kuruluşundaki maksat budur.

Ancak aradan geçen on dört sene göstermiştir ki beynelmilel münasebetlerin yeni bir nizama raptı yolundaki teşebbüs müsbet bir netice vermemiştir. Siyasî cereyanların aldığı istikamet devletleri eskisi gibi zümrelere ayırmaktadır. Gerçi eskisi gibi bu zümreler arasında imzalanmış bir takım itilâfnameler ve ittifaklar yoktur. Fakat herhangi beynelmilel mesele karşısında devletler derhal zümrelere ayrılmaktadır. Ve bu ayrılışı son Hirtenberg silâh kaçakçılığı hâdisesi de tebarüz ettirmektedir.

St. Germain muahedesinin 134 üncü maddesi, Avusturyaya silâh ithalini, Avusturyadan silâh ihracını ve Avusturyada silâh imalini menetmektedir. Bu memnuiyete rağmen birkaç hafta evvel, Hirtenberg kasabasında bir fabrikada bir mikdar silâh keşfedilmiştir. Silâhların harpten evvelki Avusturya mamulâtından olup İtalyanların eline geçtiği, İtalyadan tamir ve ıslah edilmek ve Macaristana gönderilmek üzere, "Demir eşya" markalı ambalâjlar içinde Hirtenberg'de bir fabrikaya gönderildiği anlaşılmıştır. Bunun üzerine derhal mesele ile en yakından alâkadar olan küçük itilâf devletleri harekete gelmişler ve Avusturyayı Milletler Cemiyetine şikâyet etmeğe karar vermişlerdir. Cenevrede silâhları azaltma konferansı toplandığı bir sırada Milletler Cemiyeti Meclisinin bu silâh kaçakçılığı ile meşgul olması aygırı olacağından İngiltere ve Fransa Avusturya nezdinde teşebbüsatta bulunarak meseleyi küçük itilâfın arzusuna uygun bir şekilde halletmeyi üzerlerine almışlardır. Bundan sonra İngiltere ve Fransa, Avusturyaya notadan ziyade ültimatoma benzeyen bir tahrirat göndererek silâhları derhal iade etmesini ve iade edildiğinin tasdik edilmiş bir mazbatasını da bu devletlere göndermesini talep etmişlerdir. İngiltere ve Fransanın meseleye bu şekilde müdahaleleri ihtilâfı teskin edeceği yerde alevlendirmiştir. Çünkü bir taraftan Avusturya, İtalya, Almanya, Macaristan, diğer taraftan da Fransa ve küçük itilâf memleketleri gazeteleri iki haftadır biribiri aleyhine ateş püskürüyor. Bilhassa İtalya galeyan halindedir. Avusturya, Fransız ve İngiliz notasına verdiği cevapta silâhları İtalyaya iadeye hazır olduğunu, ancak bunu isbat için bir mazbata gösterme ğe lüzum görmediğini bildirmektedir. Filhakika beynelmilel münasebetlerin tarihinde bir devletin diğer devletten tasdik edilmiş mazbata istediği görülmemiştir.

Diğer taraftan küçük itilâf devletleri, Cenevredeki daimî kâtibi umumîlikleri vasıtasile neşrettikleri bir tebliğde, Avusturyayı Milletler Cemiyetine şikâyet etmek üzere iken, İngiltere ve Fransanın müdahale ettiğini, bu müdahalenin neticesini bekledikleri ve İngiltere ve Fransanın teşebbüsleri müsbet bir neticeye müncer olmazsa ihtilâfı Milletler Cemiyetine aksettireceklerini bildirmektedirler. Hülâsa bir kaç sandık eski silâh yüzünden Avrupa devletleri iki zümreye ayrılmışlardır. Ve bu ayrılış ikide bir çıkan her beynelmilel ihtilâfta tebarüz etmektedir. Fransa ve küçük itilâf devletlerine karşı muarız vaziyette bulunan devletler arasında bir anlaşma var mıdır?. Filhakika çok defalar İtalya ile Macaristan arasında bir ittifaktan, Almanyanın İtalya ile anlaştığından bahsedilmiştir. Ancak harpten evvelki beynelmilel münasebetlerin tarihi göstermiştir ki, herhangi bir buhranlı vaziyette devletlerin hareketlerini tayin eden mukaveleler ve muahedeler değil, o dakikadaki menfaat ve siyaset birlikleridir. İtalya ittifakı müsellesin bir uzvu olduğu halde harpte muarız zümreye iltihak etti. Binaenaleyh siyaset birliği imzalanmış muahededen daha sağlam tesanüt temin eden bir âmildir. Son zamanlarda çıkan beynelmilel ihtilâflar da da hangi devletlerin siyasetleri birleştiği ve hangilerinin hangilerinden ayrıldığı hiç tereddüde mahal kalmıyacak bir vuzuh ile anlaşılmıştır.

Ahmet ŞÜKRÜ

Alman meclisi binası 20 yerden sokulan kundaklarla tutuşturuldu ve yakıldı

Bütün Almanyada idarei ürfiye ilân, komünist meb'us ve reisleri tevkif edildi

Suikast merkezi keşfedildi. Hitler vaziyete hâkim

BERLİN, 28 (Milliyet) — Alman Millet Meclisi binası komünistler tarafından yakılmıştır. Bütün Almanya heyecan içindedir, Bir ihtilâlin önüne geçmek için hükûmet tetbir almak tadır. Polis tahkikatına göre Millet Meclisi binasının yakılması için tertibat Komünist fırkası merkezi olan Karl Liebncht binasının yeraltı mahzenlerinde hazırlanmıştır. Bu suikast ile birçok adamlar, kadınlar ve hattâ çocuklar alâkadardır. Suikastçılar Millet Meclisi binasına Hitler fırkası mensupları kıyafetinde girmişlerdir. Meclis binasının yakılması bütün Almanyada bir tedhiş hareketinin başlangıcı idi. Komünist fırkası merkezinde alman tertibata göre, bütün resmî binalar yakılacak, köprüler ber hava edilecek, şimendifer istasyonları yıkılacaktı. Hükûmet erkânı ve yüksek memurlar katledilecekti.. Rei sicümhur Hindenbourg neşrettiği bir beyanname ile Almanyada idarei ürfiye ilân etmiştir. 6 maddeden ibaret olan bu beyannamede muhtelif suçlar için idama kadar ağır cezalar tayin edilmektedir.

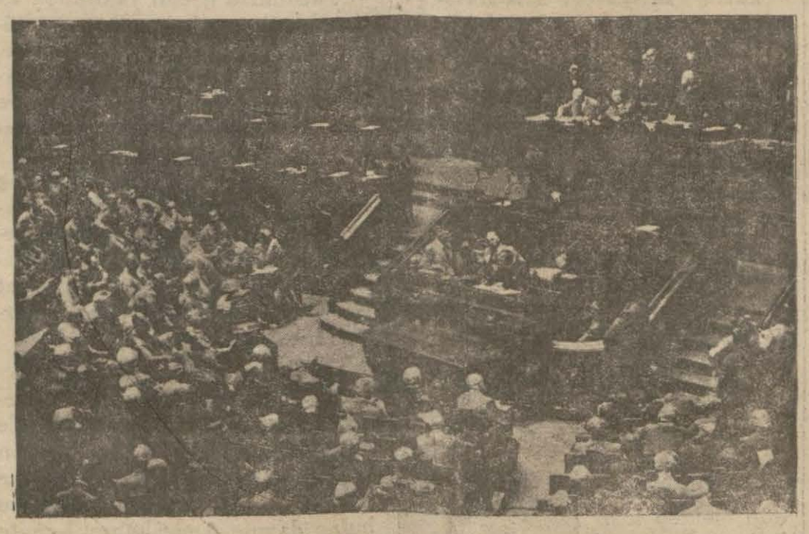

Reichtag'ın tamamile yanan müzakerat salonu..

Bugün Almanyaya hâkim olanlar, Hugenberg, Hitler, Von Papen..

Berlinden telefonla..

BERLİN, 28. A. A. — Volf ajansı tarafından telefonla bildirilmiştir:

Berlinde teşebbüs edilen komunist ih tilâlile ait hazırlıklar hakkında yapılan tahkikatın neticeleri ihtilâl çıkarmak ga yesine varmak için türlü vasıta ve çare-

(Devamı 5 inci sahifede)

Yeni kontenjan kararnamesi neşredildi

Mühim ahkâmı muhtevi kararname 9 maddeden mürekkeptir

ANKARA, 28 (Milliyet) — Yarınki (bugünkü) resmi gazetede neşredilecek olan kararnameyi aynen bildiriyorum:

Madde 1 — 1933 senesi nisan, mayıs, haziran, temmuz ağustos ve eylûl aylarına ait kontenjan listesi isbu kararnameye bağlanmıştır.

2 — 13497 numaralı kararnameye bağlı A ve D listeleri birleştirilerek yeniden yapılan A listesi bu kararnameye bağlanmıştır. Bu A listesinde yazılı eşya kontenjan kaydile mukayyet olmaksızın memlekete serbestçe ithal olunur.

3 — Bu kararnameye bağlı F listesinde yazılı eşyanın nisan, mayıs, haziran, temmuz, ağustos ve eylûl ayları zarfında ithalât kıymetleri mecmuu bir buçuk milyon lira olmak üzere Sıhhat Vekâletinin müsaadesile kontenjan harici olarak memlekete ithaline mezuniyet verilmiştir.

Sıhhat Vekâleti ithalinde zaruret gördüğü ilâçları, ilâçlar

(Devamı 4 üncü sahifede)

Bir müfettiş geldi

Hadiseye sebebiyet veren şefin tebdil edileceği söyleniyor

Ecnebi isimli sinemalarda adlarını değiştiriyor

Vagon Li şirketinin taşlanması hâdisesine ait tahkikata müddeiumumilikçe devam edilmektedir. Dün de bir kaç kişi müddeiumumilikçe isticvap edilmiştir. Dün hukuk fakültesi reisi Tahir Bey de Adliyeye davet edilerek malûmatına müracaat edilmiştir. Müddeiumumilik tahkikat safahatını gizli tutmaktadır. Hâdiseden dolayı tevkif edilmiş ve Tevkifine lüzum görülmüş kimse yoktur.

Kumpanya bir müfettiş gönderdi

Şirketin Zağrepte bulunmakta olan müfettişlerinden M. Touchefeu, Vagon - Li kumpanyasının Karaköy ve Beyoğlu acentelerinde vuku bulan hâdiseyi tahkik için Şirket merkezinden verilen emir üzerine, dün sabah şehrimize gelmiştir. M. Touchefeu dünden itibaren tahkikata başlamış ve ilk önce şirketin İstanbul mümessili Hüsnü Sadık ve Şirketin avukatı Mekki Beylerle görüşerek hâdise hakkında izahat almıştır, M. Touchefeu, ayni zamanda acente müdürü M. Jannone'yi isticvap etmitşir. Dün M. Touchefeu ile görüştük ve hâdise hakkındaki kanaatini sorduk. M. Touchefeu bize dedi ki:

— Ben kânunusani aymda burada idim; bazı teftişlerde bulunduktan sonra Yugoslavya'ya gittim. Zagrepte iken Paristen telefon ettiler.. Gûya İstanbulda şirketten memnun olma-

(Devamı 5 inci sahifede)

Beyoğlunda bir sinema

Meclis bugün açılıyor

İntihap dairelerinde bulunan meb-usların ekserisi Ankaraya döndüler

Büyük Reisimiz Gazi M. Kemal Hz. Ankara'yı teşrifleri esnasında

ANKARA, 28 (Telefonla) — Büyük Millet Meclisi yarın saat on dört te dördüncü devrenin ikinci içtimamı 25 inci inikadını yapacaktır. Ruznameye hazırlanmıştır. Ruznameye Ankara meb'usu Akagündüz Beyin intihap mazbatası, Tokat ve Trabzon meb'usları Bekir Lütfi ve Hakkı Beylerin vefat ettiklerine dair tezkereler, Başvekâlet bütçesinde münakale yapılmasına dair lâyiha ve yüksek mühendis mektebi 932 bütçesine muntazam tahsisat konulması hakkındaki lâyihanın geri verilmesine dair tezkere dahildir. Meclisin kış tatili esnasında hükûmetin Meclise takdim ettiği lâyiha ve tezkereler de alâkadar encümenlere havale edilerek evrakı varide meyanında gösterilmiştir. 933 bütçesi lâyihasile mülhak bütçe projeleri bu meyanda bütçe encümenine havale olunmuştur. Elâziz meb'usu Memduh Şevket Beyin Kâbil büyük elçiliğine tayin edildiğine dair kararnameyi de Başvekâlet bir tezkere ile Meclise bildirmiştir. İntihap dairelerinde bulunan meb'uslardan bir kısmı bugün gelmiştir. Diğer kısmının da yarın gelmesine intizar olunmaktadır. Bu suretle yarınki inikatta ekseriyetin bulunacağı tahmin edilmektedir.

B. M. Meclisi Reisi Kâzım Paşa Hz.

Bütçenin esbabı mucibe lâyihası

ANKARA, 28 (Telefonla) — Cümhuriyetin onuncu senesinde yapılacak bütün işler yeni sene bütçesinin esbabı mucibe lâyihasında izah edilmektedir. Hükûmet esbabı mucibe lâyihasında yeni bütçenin hususiyetlerini şöyle tebarüz ettirmektedir: Bütçede

(Devamı 5 inci sahifede)

Türk parası

Yarın yeni bir kararname neşredilecek

ANKARA, 28 (Telefonla) — Bu güne kadar Türk parasının kıymetini korumak maksadile tanzim edilip ilân edilen kararnamelerden mer'i kalan hükümleri de hükûmet tatbikatı teshil maksadile yeni bir kararname dahilinde toplamıştır. Bu kararname 2 Mart perşembe tarihli Resmî Gazete ile neşrolunacaktır. Mevsuk bir membadan aldığım haberlere göre bu kararname ile döviz için bazı yeni tahdidat konulmaktadır. Kararnamede ecnebi parasının nev'i tasrih edilmemiş ve Türk parası esas tutulmuştur. Döviz tedariki için ihtiyaçları tesbit eden ve yeniden tanzim olunan ihtiyaç listesne nazaran evvelce ecneb memleketlerde ikamet eden, varidat membaları Türkiyede bulunanlarla harice iş takibi ve seyahat etmek için gidenlere her ay verilmekte olan döviz mikdarı eskisine nisbetle yarıya indirilmiştir. Yani eskiden azamî 60 sterlin ile bu mikdar takriben 220 Türk lirası mukabili dövize tenzil olunmuştur. Bu hat dairesinde her ay bu gibi kimselere gönderilecek döviz için müsaade vermek salâhiyeti borsadaki heyetlere bırakılmış, bu hadden fazlası için Maliye vekâletine müracaat lâzım geleceği kararnamede tasrih olunmuştur. Yeni kararnameye hariçte üç aydan fazla kalacaklar hakkında tahdidat konmuştur. Ecnebi memleketlerde yalnız tahsil veya tedavi için bulunanlarla memuren bulunanları böyle bir tahditten kararnameye istisna etmektedir. Bundan başka kararnameye döviz kaçakçılığına mâni olmak maksadile mühim bazı hükümler konmuştur.

Ankaralının Defteri

Mücadele senelerinden meraklı hatıralar

Pek yakında Milliyet sütunlarında okuyacaksınız.

— Lokantanız temiz midir?
— Temiz de söz mü efendim, belediye memurları daha geçen sene kontrol ettiler!

Tarihî tefrika: 112

93 felâketleri ve Ignatief

Mitat Paşa dehşet içinde..

Muhtar vilâyetlerin valileri hıristiyan olacak, devletlerin muvafakatile ve beş sene müddetle tayin edilecek, bu vilâyetlerde istinaf mahkemeleri yapılarak azası devletlerin muvafakatile lâyen'azil olarak seçilecek, vergilerden gümrük rüsumile tütün rüsumu tamamen ve kalanların yalnız üçte biri merkeze gönderilerek üçte ikisi vilâyete kalacak, askerlik islâmlara mahsus olup yalnız şehir ve kalelerde asker bulundurulacak ve muhtar vilâyetler dahilinde ahaliden bir milis askeri yapılacak, mahkemelerde memleket lisanı da türkçe gibi muteber tutulacaktı. Bundan başka devletler Bulgaristan kıtalinin müsebbipleri ni muhakeme için bir komisyon gönderecekler ve bu komisyonu muhafaza için de Belçikadan 5000 asker getireceklerdi.

Mitat ve Saffet Paşalar, dehşet içinde kalmışlardı. Bu teklifle Türkiyenin istiklâl ve hâkimiyetini hiçe indirmek, Bosna - Hersekle Bulgaristanı anavatandan ayırmak, Rumelinin yarıdan fazlasından Türkleri kovmak demekti.

Bosna - Hersek Vilâyeti, en şimalde Avusturya - Macar hududundan Sırbistan ve Karadağ arasını ayıran Yenipazar sancağına kadar muhtariyet kazandıktan, Bulgaristan namile yapılacak iki vilâyet te Tunadan Edirneye iki saat mesafede bulunan Cisri Mustafapaşaya, Karadenizden Sırbistan hududuna kadar uzadıktan sonra Osmanlı İmperatorluğu, şimalden gelecek bir hamleye karşı ilk müdafaa noktası Edirne olan, merkezi Makedonya ve Arnavutluk Vilâyetlerine yalnız dar bir sahil hattile bağlanan zayıf ve tehlikelere maruz bir Avrupa Devleti halinde kalacaktı.

Türk murahhasları, Babıâlide toplanan Vükelâ Meclisine vaziyeti bildirdiler. Serasker Redif, Tophane Nazırı Damat Mahmut Paşalar başta olarak ekseriyet böyle bir teklifin kabulü mümkün olamadığı reyinde bulundu. Sadrazam Mitat Paşa da henüz canlanmağa başlıyan bir millete böyle ağır bir fedakârlık yükletilemiyeceği fikrindeydi. Fakat devlet başına geçince işlerin güçlüğünü daha yakından gören kabine reisi, ihtiyatla hareket mecburiyetini hissediyordu. Bunun için mukabil teklifler serdi yoluna girdi. Murahhaslara verilen talimatta, önce Türkiyenin Kanunu Esasi ilân eylemiş olduğu ileri sürülerek Kanunu Esasiye ve devletin Paris muahedesile devletlerin kefaleti altında bulunan milkî tamamiyeti ne uymıyacak tekliflerin aradan çıkarılması, sonra da bütün teklif ler üzerinde bu esasa göre tadilât istenilmesi emrolunuyordu.

Abdülhamit te, kendi tarafından, çareler arıyordu. Saray Kamanillasının düşünceleri, Başkâtip Sait Paşanın kalemile padişaha atfen yazılan bir muhtırada an latılıyordu. Mitat Paşaya gönderilen bu muhtırada Abdülhamit namına söz söyliyen Sait Paşa, devletlerin ağır teklifleri en ziyade Bulgar kıtalinden mütevellit infiale matuf olduğu faraziyesinden hareket ederek şunları ileri sürüyordu:

1. — Bulgar vukuatında memur olsun, ahaliden olsun, eli bulunanları yeniden tahkik, muhakeme ve teziye etmek üzere fevkalâde bir muhtelit mahkeme teşkili.

Bu mahkemede devlet vükelâsından üç zat ile büyük devletlerin seçecekleri hâkimler bulunacaktı. Muhakeme alenî olacak, Avrupadan her istiyen gelip dinlemeğe mezun tutulacaktı. Hattâ İngiltere muhalefet fırkası reisi Gladston da mahkemeye davet edilecekti.

2. — Tekliflerin Kanunu Esasîye muvafık olanlarının hemen kabulü.

3. — Kanunu Esasîye temaş etmiyen bazı müsaadelerin de kabulü.

4. — Kanunu Esasî ahkâmının icrasında gösterilen tereddüde karşı devletlerden bir mühlet istenilmesi.

Muhtıranın zahirde kuvvetli görünüşüne rağmen bir beynelmilel konferansa arzedilecek hali yoktu. Tekliflerin Kanunu Esasîye uyanile uymıyanını ayırmak, kabul veya müşaade edilecek noktaları tayin etmek lâzımdı.

Mitat Paşa, vükelânın da, sarayın da vaziyet önünde apışmış, kalmış olduklarını görünce, kendisi İngiliz başmurahhasile görüşmek istedi. Umuyordu ki Rus tehlikesinin önüne geçmek siyasetini güden İngiltere meramını anlıyacak.

(Devamı var)

Bir Türk kızının muvaffakıyeti

Memnuniyetle öğrendiğimize göre, genç bir Türk hanımı Pariste Türk kadınlığının gururunu arttıracak bir muvaffakıyet kazanmıştır. Mimar Vedat Beyin kızı Selime H. Pariste Zinet sanatları mektebinin kabul müsabakasına girmiş ve yüz talip arasında birinciliği kazanmıştır SelimeH. iki sene kadar Güzel Sanatlar Akademisinin ressamlık kısmına devam etmiştir. Fransız yüksek mektepleri müsabakalarındaki müşkilâtı bilenler bu muvaffakıyeti takdir ederler. İki sene evvel Mülkiye müfettişi Hüsnü B. in mahdumu Muhittin Bey de Pariste Polytechnique mektebi kabul müsabakasında birinci çıkmıştı. Gençlerimizin ecnebi memleketlerinde, milletimize şeref veren bu muvaffakıyetleri şayanı takdirdir. Selime H. ı gösterdiği muvaffakıyetten dolayı tebrik ederiz.

Bükreş sefirimiz kralın nezdinde

BUKREŞ, 28 A. A. — Kral, dün Türkiye sefirini kabul ederek öğle yemeğine alıkoymuştur.

Balıkçılık mütehassısı

Balıkçılık Enstitüsündeki ecnebi mütehassıs doktor Simpson'un mukavelesi temdit edilmektedir.

Reşit Saffet Bey

Kahire'de toplanan Beynelmilel Turizm Kongresine iştirak eden Türkiye Turing Klübü reisi Kocaeli meb'usu Reşit Saffet B. şehrimize avdet etmiştir.

İşten elçektirildi

Galata gümrüğünde muayene memurlarından Haydar Ef. ye işten el çektirilmiştir. Haydar Ef. müddei umumiliğe verilmiştir.

Mesai saatleri değişti

Bugünden itibaren Gümrük İstanbul baş müdürlüğü dahilindeki devairde mesai saati değiştirilmiştir. Gümrüklerde mesai sabah saat 8,45 te başlıyacak, akşam 5,15 te bitecektir.

Liman tarifeleri

Liman Tarife komisyonunca hazırlanan Haliç, Şirketi Hayriye, Seyrisefain'in sevahili mütecavire vapurlarının ve Liman Şirketi tahmil ve tahliye ve limanda çalışan motör ve sandalların yeni 6 şar aylık ücurat tarifelerinin bugünden itibaren meriyete girmesi lâzım gelmektedir. Ancak tarifeler henüz İktısat Vekâletince tasdik ve iade edilmediğinden eski tarifelerin bir kaç gün daha tatbikine devam edilecektir.

Maamafih, İstanbul Deniz Ticaret müdürü Zeki B. in verdiği malûmata göre, Şirketi Hayriye, Seyrisefain sevahili mütecavire vapurları tarifeleri komisyonca aynen ipka edilmiştir. Haliç tarifesindeki fark ta evvelki tarifede aboneman karneleri fiatlarında yapılmış olan % 20 nisbetindeki tenzilât bu sefer % 15 olarak şirketin lehinedir.

Tahmil ve tahliye tarifelerine gelince, Liman Şirketinin komisyondaki mümessili, şirketin tarifelerini asrî esaslara göre tanzim etmiş ve bu yolda projeler hazırlamakta olduğunu söylemiştir. Komisyon, bu projeleri beklemiş, neticede gene eski tarifenin ipkasına karar vermiştir. Şirketin bu projeleri, komisyonun dört ay sonra yapacağı 15 inci içtima devresinde tetkik edilecektir.

Yeni 3 aylık tramvay ücretleri tarifesini tesbite memur komisyon, yarın öğleden sonra içtimaa davet edilmiştir. Şimdiki tarifenin ipka edilmesi kuvvetle muhtemeldir.

HARİCİ HABERLER

Hitler-Musolini

Alman başvekili; Musolini ile görüşecek

PARIS, 28 A.A. — Petit Parisien gazetesinin Roma'dan istihbarına göre, M. Hitler ile M. Mussolini 20 - 25 mart aralarında mühim bir mükâlemede bulunmak üzere Roma'da buluşacaklardır.

ROMA, 28 A.A. — Alman başvekili M. Hitler'in mart sonuna doğru Roma'ya geleceği teyit edilmektedir.

Bu ziyaretin yapılacağı tarih, henüz kat'î surette tayin edilmiş değildir, M. Hitler'in bu ziyareti, resmî mahiyeti haiz olacaktır.

Amerikanın yeni nazırları

HYDE PARK, 28 A. A. — M. Roosevelt, âyandan M. Claud Swanson, bahriye, M. Harold Ickes, dahiliye nezaretlerine tayin etmiştir.

Küçük itilâf misakı hakkında

ROMA, 28 A.A. — İtalyan efkârı umumiyesi küçük itilâf devletleri arasında aktedilen misakın çok kat'î ve ayni zamanda gizli bir takım ahkâmı ihtiva etmekte olduğu kanatindedir.

Ne madalyası?

Bulgar talebe bir hafta mezun addedildi

Dişçi mektebi talebesinden Vlâdimir isminde bir Bulgar talebenin üzerinde çıkan madalya dün mektep inzıbat meclisi tarafından ehli vukufa gönderilmiştir. Ehli vukuf madalyayı cumaya kadar tetkik etmiş bulunacaktır. Madalya biraz silik olduğundan mâna ve mahiyeti ince tetkikat neticesinde meydana çıkacaktır. Vlâdimir Ef. bir hafta mektepten mezun addedilmiştir. Tahkikat bittikten sonra bu Bulgar talebe mektebe davet edilecek ve hakkındaki karar kendisine tebliğ edilecektir.

Fakülte Reisi T. Recep B.

Mektepteki diğer Bulgar talebe hâdiseden çok müteessir olduklarını söylemişlerdir.

Yeni gümrük Tarifeleri

Uzun tetkikler ile yeni ve esaslı bir tarife hazırlanıyor

Ticaret Odası Reisi Nemli zade Mitat Bey

Ticaret odası yeni gümrük tarifesi için yaptığı tetkikatı bitirmek üzeredir. Uzun bir müddetten beri devam eden bu esaslı tetkik neticesinde tam bir tarife hazırlanacaktır. Ticaret odası bu tarife projesi için ihracatçıla rın, ithalâtçıların, sanayicilerin, hattâ komisyoncuların da fikirlerini almıştır. 927 de tatbikine başlanan ve tatbik edilmekte olan gümrük tarifesinin esasları Ticaret odasında hazırlanmış ve o vakit Meclis kürsüsünden Odanın bu husustaki mesaisinden sitayişle bahsedilmiştir. Odanın tetkikatı Meclis ictimalarına başlıcağı için süratle bitirilecektir.

Yeni taarruz

Jehoe ayaletinde kan gövdeyi götürüyor

ŞANGHAY, 28 A.A. — Japonların Yehol şehrinin iki anahtarı mesabesinde olan Linguuan ve Tchifeng'e karşı bugün şiddetli bir taarruza geçmeleri muhtemeldir. Çinliler sonuna kadar mukavemet edeceklerdir. Çünkü bu iki şehrin elden çıkması bütün Yehol ayaletinin kaybedilmesine muadildir.

Nankinde toplanmış olan Çinli rüesa, Japonya ile diplomasi münasebatın kesilmesi için hükûmetin efkârı umumiyenin gösterdiği temayülü takip edip etmemek hususunu müzakere etmişlerdir.

Çinliler mukavemet ediyor

PEKİN, 28 A.A. — Çin membalarından alınan haberler, Japonların Tanyao mıntakasında yaptıkları taarruzlara Çinlilerin mukavemet etmekte olduğunu bildirmektedir.

Paishihtsu geçidi yakınında vaziyet değişmemiştir. Çin gönüllülerinden mürekkep müfrezeler, Suichang yakınında Japon karargâhlarından birine girmişler ve Japonların dümdarlarını sarsmışlardır.

Japonların Kailu'den Chihfeng ye doğru yapmağa teşebbüs ettikleri ileri hareket, Hsiahua'nın cenubunda kırılmıştır. Çinliler, orada yerleşmekte, yeni müdafaa hatları vücude getirmek üzere siperler kazmaktadırlar.

Cenevrenin daveti

CENEVRE, 28 A.A. — Rus heyeti ile temasta bulunan mahafile gelen haberlere göre Çin - Japon ihtilâfını takibe memur iştişarı komiteye iştirak etmesi için vuku bulan davete Amerikanın komite mesaisine iştiraki kabul etmiş olmasına rağmen Rusya hükûmetinin menfi bir cevap vermesi muhtemeldir.

VAŞİNGTON, 28 A.A. — Hariciye nezareti, Mançuri vukuatını takip etmek için Milletler Cemiyeti tarafından ihdas edilmiş olan istişarî komite ile Amerikanın teşriki mesai edeceğini haber vermektedir.

Avam kamarasında

LONDRA, 28 A.A. — Sir John Simonun Avanı Kamarasında İngiltere hükûmetinin silâh ihracatı hakkındaki noktai nazarın bildirirken şahsen Amerikanın bu husustaki niyet ve tasavvurlarına vakifolduğu teyit edilmektedir.

Amerikanın mumaileyhe, halihazırda Amerika idaresinin silâh sevkiyatını durdurmak için zarurî olan iktidar salâhiyete malik olmadığını bildirmiş olduğu tahmin olunmaktadır.

Avam kamarası koridorlarında İngilterenin bu yoldaki teşebbüsünün Avrupa devletleri tarafında da takip edilmesi lâzımgeldiği, çünkü bu teşebbüsün ancak devletlerin gösterecekleri alâka derecesinde kuvvetleneceği söylenilmektedir.

Tayinat ve yem kanunu

ANKARA, 28 (Telefonla) — Askerî tayinat ve yem kanununun bazı maddelerini tadil eden 1257 sayılı kanunun 21 inci maddesine bazı fıkralar ilâvesine dair hükûmet, Millet Meclisine bir lâyiha tevdi etmiştir. Bu lâyihaya nazaran, süvari binicilik mektebinde beynelmilel müsabakalara iştirak etmek üzere talim edilen konkur hayvanlarile zabitanın yetişmelerine tahsis edilen kariyer hayvanlarının gıdası şunlar olacaktır:

Yulaf "bulunmadığı takdirde ezilmiş arpa" 7 kilogram, kuru ot 5 kilogram, yataklık saman 4 kilogram, tuz 30 gram.

Dört kilo yataklık saman fiyatını geçmemek üzere, diğer yataklık maddelerle mübadele edilebilecektir.

İzmirde bir cinayet

İZMİR, 28 (Milliyet) — (Gece yarısına doğru) — Kemerde bir cinayet oldu. Sabıkalılardan Şamlı Ali sarhoş olarak kendisine meydan okuyan sabıkalı Arifi Hilâl istasyonu civarında bıçakla kasığından yaraladı. Arif hastahanede öldü. Katil yakalandı.

Rus sefiri gitti

Şehrimizde bulunmakta olan Rus sefiri M. Suriç Ankara'ya dönmüştür.

Deniz aşırı Ordular

Tevfik Rüştü Beyin Cenevrede beyanatı

CENEVRE, 28 A.A. — Anadolu Ajansının hususî muhabiri bildiriyor:

Tevfik Rüştü B.

Silâhları bırakma umumî komisyonunda, müstemleke kıtaatının yeknasak bir hale getirilmesi meselesinin müzakeresi esnasında Türkiye Hariciye Vekili Tevfik Rüştü Bey söz alarak, deniz aşırı kuvvetlere ait evvelce Tevfik Rüştü B. söylemiş olduğu sözlerden bazılarını tekrar eden Alman murahhası M. Nadolny'e teşekkür ettikten sonra demiştir ki:

"— Daha ziyade tasrihatta bulunmak isterim. M. Nadolny'nin tekrar ettikleri doğrudur. Bir devletin merkez topraklarında bulunan mevcutlarla deniz aşırı topraklarmda bulunan mevcutlar arasında bir fark gözetilmesi icap edip edmiyeceği meselesinde, gerek merkez ve deniz aşırı topraklardaki kuvvetler gerekse dünya üzerinde muhtelif devletlere ait ordular arasında iklim noktai nazarından olduğu gibi talim ve terbiye noktai nazarından da farklar olduğunu müdafaa etmiştim. Bu meseleye geldiğimiz vakit Türk heyeti murahhasası ayni noktai nazarı müdafaa edecektir.

Şimdi müzakere etmekte olduğumuz meseleş orduların yeknesaklığı, deniz aşırı mevcutların tamamına veya bir kısmına da şamil olup olmiyacağıdır. Bu yeknesaklığın tedafüî mahiyeti hakkında Fransız hava nazırının beliğ ifadesinden sonra, ben şahsan müstemlekelerin ve komşu memleketlerin sulh noktai nazarından bu derece mes'ut bir deyişişten mahrum bırakılmasını faydalı bulmiyorum ve hattâ bu bence muzurdur bile. Yeknesaklık deniz aşırı mevcutlarşn tamamına veya bir kısmına da şamil olmalı mıdır? Noktasına "evet" şeklinde rey vermekle ekseriyetin kararına muhalefet etmiş olmayız. Fakat tenzilât emsalı mevzuu bahsolduğu vakit, biz noktai nazarımızda ısrar edeceğiz. Bu noktai nazarımız şudur:

Bütün ordular için ayni tenzilât emsal olmalıdır. Umumî komisyon başka türlü karar verirse, müstemlekeleri olan küçük ve büyük devletlerle veya bu devletlerin hakimiyeti altında bulunan memleketlerle Türkiye gibi doğrudan doğruya komşu olan memleketler için muvafakatımızın kat'î şartı olarak komisyondan teadülü temin edecek bir tashih isteyeceğiz.

Uzun münakaşalerden sonra reis şu meseleleri reye koymuştur:

1 — Yeknesaklık deniz aşırı mevcutların tamamına şamil olmalı midir?

2 — Yeknesaklık deniz aşırı mevcutların bir kısmına mı şamil olmalıdır?

Komisyon birinci suale 16 reyle ve ikinci suale de 8 reyle menfî cevap vermiştir.

Müteakiben komisyon, askerlık hizmeti müddetinde iptidaî talim ve terbiyenin de hesap edilip edilmiyeceği meselesine geçmiştir.

Tevfik Rüştü Bey bu mesele hakkında da demiştir ki: Alelûmum bir usul meselesine temas edeceğimden dolayı affınızı rica ederim. Fakat bu mesele ister umumî komisyon ister mevcutlar komitesi tarafından tetkik edilse buna müteallik levazım meselesi halledilmedikçe müşkülât bakı kalacaktır. Mevcutlara ait esaslı meseleler ile buna müteferri harp levazımımına ait esaslı meseleler münavebe ile tetkik edilmek lâzımdır. Filhakika bunların bir kısmını, diğerlerini nazarı dikkate almaksızın tetkik imkânı yoktur. Bunların arasında kat'î bir merbutiyet vardır. Ya umumî komisyonda bir münavebe usulü kabul olunmalıdır, yahutta iki komite, yani mevcutlar ve levazım komiteleri teşkil edilmelidir. Bu komitelerde bütün heyeti murahhasalar temsil edilirler. Bu suretle biribirine müvazı iş görülmüş olur.

İkinci komite birincisinden daha az faydalı olmayacaktır. Her halde bu mesele mevcut kaldıkça, Türk heyeti murahhasası reylerde müstenkif kalmaya mecburdur. Çünkü ne olacağını bilmiyor.

Umumî komisyon mevcutlar meselesinin müzakeresine devam kararı vermiştir. Türk heyeti murahhasası müstenkif kalmıştır.

Bu hafta içinde komisyonlarda şiddetli münakaşalar olacağı tahmin edilmektedir.

SON DAKİKA

Yeni kararname

39 maddelik kararname de çıkıyor

ANKARA, 28 (Telefonla) — Yeni kontenjan kararnamesile birlikte ayni Resmi Gazetede bugüne kadar memleket iktısadiyatını korumak için hükûmetin neşrettiği kararnamelerin meriyette bulunan hükümlerini ihtiva eden 39 maddelik diğer bir kararname neşrolunmaktadır. Bu kararnamede meriyette kalan hükümler tasnifi tâbi tutulmuştur.

Bulgarlara nota

Yugoslavya dün Bulgaristana bir nota verdi

SOFYA, 28 A.A. — Hususi muhabirimizden:

Yugoslavya sefiri bugün M. Muşanof'a vekâlet eden dahiliye nazırını ziyaret ederek bir nota tebliğ etmiştir. Bu notada Bulgar topraklarında aktedilen son Makedonya kongrasında açıktan açığa Yugoslavya aleyhinde tezahuratta bulunulmuş olması ve bu tezahuratta bazı resmi zevatın de hazır bulunması protesto edilmiştir.

Yugoslavya notasında, bu nevi tezahürlerin tekerrü etmesi taktirinde Makedonya ihtilâlcileri tarafından Yuğoslavya'ya mütevecih hasmane hareketlerin Bulgar toprağında hazırlandığı neticesine varılacağı ifade edilmektedir.

Fırkalar arasında

SOFYA, 28 A.A. — Hususi muhabirimizden: Çifci fırkasının Ziraat nazırı Giçeff tarafından idare edilen kol ile son zamanlarda Belgrat'tan gelen ve öteden beri Yugoslav taraftarlığı ile ittiham edilen eski milliyetçilerin idare ettiği kolu arasında şiddetli gerginlik tezahürleri görülmeye başlanmıştır.

İktısat vekili Kayseriye gitti

ANKARA, 28 (Telefonla) — İktısat Vekili Mahmut Celâl Bey Kayseriye hareket etmiştir. Cumartesi günü avdet edecektir.

"Şehit,, kelimesinin tefsiri

ANKARA, 28 (Telefonla) — Hükûmet Millet Meclisinden teküt kanununun 45 inci maddesinde şehit kelimesinin şümul dairesinin ne olduğuna dair tefsiren bir karar verilmesini bir tezkere ile istemiştir.

M. Şor nihayet kızını buldu

ATINT, 28 (Hususi) — M. Şor'un adamlarından biri M. Papas ve Mel Şor'un gizlendikleri yeri bularak Mel Şor'la konuşmağa muvaffak olmuştur Bu mülâkat hakkında hiç bir şey söylenilmemekle beraber M. Şor'un kızını bazı şerait dairesinde affedeceği anlaşılmaktadır.

Askerî muhakeme usulü kanununa ilâve

ANKARA, 28 (Telefonla) — 1631 sayılı askerî muhakeme usulü kanununun 34 üncü maddesinin değiştirilmesi ve 89 uncu maddesine bir fıkra ilâvesi hakkında bir lâyiha hazırlanmış ve Meclise tevdi olunmuştur. Bu lâyihaya göre, 38 inci madde şu şekilde değiştirilecektir:

1 — Maznun askerî memur veya hâkim ise mahkeme maaşta beraber olan zabitler gibi kurulur.

2 — Maznunlar başka başka sınıflardan iseler bunlara ait mahkeme en büyük rütbeli zabit rütbesine veyahut en büyük memuran sınıf derecesine göre görülür.

89 uncu maddeye şu fıkra ilâve edilecektir:

"Millî Müdafaa vekili hukuku âmme davası açmak için âmiri addilere emir verebilir."

Takaslık Eşya Mıktarı Tetkik Ediliyor..

Ekonomi

Takasa tabi mallar

6 milyon kilo tütün var. Bunlar 5 ayda ihraç edilebilecek

Ticaret müdürlüğü takas ve takas eşyası hakkında esaslı bir tetkik yapmaktadır. Müdüriyet takasa tâbi olan eşyadan daha ne kadar mevcut olduğunu teşbit edecektir.

İlk tetkik tütün üzerinde yapılmıştır. Anlaşıldığına göre, takaslık tütün memlekette altı milyon kilo raddesindedir.

Malûm olduğu üzere yalnız 930 ve daha evvelki seneler tütün mahsulleri takasa tâbidir. Bu miktarın normal bir şekilde ancak beş ayda ihraç edilebileceği hesap edilmektedir.

Muhtelif cins eşya üzerinde takas muamelâtının devam edip etmiyeceğine dair verilecek kararda bu tetkik esas olacaktır.

İplikçiler toplandılar

Sanayi birliğinde dün iplik fabrikatörleri bir içtima yapmışlardır. Bu içtimada ipliğe lâzım olan mevaddı iptidaiye meselesi üzerinde görüşülmüştür.

Trakya mahsulü nakledilmiyor

Trakya halkının şark şimendiferleri idaresinden şikâyetleri günden güne artmaktadır. Bu şikâyetler bilhassa geçenlerde navlunlara yapılan zamdan sonra daha ziyade artmıştır.

Trakyalılar Şark şimendiferlerinin Trakya iktısadiyatını artıracak yerde, aksi harekette bulunduğuna kanidirler. Memleketin çok münbit topraklarına malik, ve her nevi mahsulü yetiştirmekle meşhur olan Trakyada Şark şimendiferlerinin mütemadiyen zam yapması bu velut topraklardan alınan randımanı azaltmaktadır.

Verilen rakkamlara göre, yüz lira kıymetinde her hangi bir vagon mahsul için meselâ Edirneden İstanbula kadar 130 lira isten mektedir,

Trakyalılar yeni mahsul senesi başlangıcında yazın İstanbula bir vagon bile mahsul gönderemiyeceklerini şimdiden söylemektedirler.

Fransa ile ticaretimiz

Fransa ile olan iktısadî münasebatımız son senelerde şayanı dikkat derecede azalmaktadır. Bu azalış iki taraflı olarak hem ithalât, hem ihracatta görülmektedir.

Fransanın 932 de memleketimize ithalâtı 5,256,000 franklık idi. Ayni senede Fransanın bizden aldığı 8,681,000 franklıktı.

931 de Fransanın memleketimizden ithalâtı 8.405.000, ayni senede Fransanın bize ihracatı 5. 978,000 franklıktı.

Dikkat edilirse bu rakkamlar arasında şayanı dikkat bir mutabakat vardır. Yalnız iki sene arasındaki tenezzül de nazarı dikkati celbetmektedir.

Esnafın Odaya kaydı meselesi

Küçük esnafın Ticaret Odasına yeniden kaydı muamelesi hazirana kadar devam edecektir.

Fakat bu hususta bazı pürüzlü ve düşünülecek şeyler bulunmaktadır. Bir kısım ticarethane sahipleri kendilerinin esnaf değil, sermayedar olduklarını iddia etmektedirler. Halbuki meselâ bunlardan bir kısmı, büyük gazino sahipleri bu vaziyettedir. Bunların isimleri kahveci olduğu halde, on bin liradan fazla sermayeleri bulunanlar da vardır.

Aldığımız malûmata göre, bu işi tanzim için bir talimatname çıkaracaktır.

Şirketlerde senelik içtimalar

Şehrimizdeki anonim şirketler, ticaret kanunu mucibince, senelik heyeti umumiye içtimalarına başlamışlardır. İktısat Vekâleti, anonim şirketlerin mürakabesi, sene zarfındaki faaliyetleri hakkında ticaret müdiriyetlerinden izahat istemiştir.

Diğer taraftan bir sene içinde açılan şirketler hakkında da ayrıca izahat verilecektir.

Geçen seneye nazaran şehrimizdeki şirketlerin mevcudu artmıştır.

Bundan başka geçen sene içinde bir kaç kooperatif şirketi de teşekkül etmiştir. Bu şirketleri kontrol edecek olan, komiser, kooperatiflerin senelik faaliyeti, ve ifa ettikleri hizmetler hakkında Vekâlete ayrıca bir rapor gönderecektir.

Piyasadan çekilen şirketler arasında birkaç ecnebi müessesesi de vardır.

Ostro-Türk şirketi

ANKARA, 28 A. A. — İktısat Vekâletinden tebliğ edilmektedir:

Vekâletimizle Ostro - Türk Limitet şirketi arasında 17 teşrinisani 1932 tarihinde münakit clearing mukavelenamesi ahkâmının filen tatbikina başlanılmıştır.

Bu mukavele ahkâmına dair malûmat almak istiyenlerin İstanbulda Ticaret Ofisi müdürlüğüne müracaatları ilân olunur.

Ecnebi memleketlerde bloke kalmış dövizler

ANKARA, 28 A. A. — İktısat Vekâletinden tebliğ edilmektedir:

Türk ihracat tacirlerinin ecnebi memleketlere yapmış oldukları ihracat dövizlerinin muhtelif memleketlerde 1-1-933 iptidasına kadar bloke kalmış olanları hakkında tedabir ittihazı düşünülmektedir. Alâkadarların hariçte bloke kalmış olan dövizlerin miktariyle mahiyeti ve hangi memlekette bloke edildiğini, hangi tarihten itibaren bloke kaldığını, hangi bankalarda bulunduğunu ve hangi satışın dövizi olduğunu ilân tarihinden itibaren bir ay zarfında İktısat Vekâletine tahriren bildirmeleri ilân olunur.

Bono meselesi

ANKARA, 28 — Buraya gelen Gayrimübadiller heyeti Maliye Vekâletile temasa başlamıştır. Yeniden bono ihracı çok mühim bir mesele olduğu için bu hususta şimdiden bir karar verilecek gibi değildir.

Filigranlı kâğıtlar

Hilâliahmer Cemiyeti, iskambil kâğıtlarının kaçaklarından tefrik edilebilmesi için Avrupa'da filigranlı kâğıtlar imal ettirerek getirtmiş ve bunları piyasaya çıkarmıya başlamıştır. Bu kâğıtların üzerinde bandrol ve damgadan başka her birinde iskambil kâğıdı inhisarına ait harfler yazılıdır.

BORSA

(İş Bankasından alınan cetveldir)

28 ŞUBAT 1933

Akşam Fiatları

İstikrazlar		Tahvilât	
İstanbul dahili	96.—	Elektrik	—
Şark d. yolları	7,30	Tramvay	—
D. Muvahhide	62,75	Tünel	—
Gümrükler	5,75	Rıhtım	18.—
Saydı mahi	7,—	Anadolu I	45,75
Bağdat	11.75	„ III	44,75
T. askeriye	7,75	„ Mümessill	54,40
İzmir Belediye İstikrazı	99		

ESHAM

İş. Ba. Nama	10,15	Bomonti	25,50
„ „ Hamiline	11.—	Terkos	38,—
„ „ Müessis	119.—	Çimento Ar.	12,10
Anadolu	25,40	İttihat dey.	27.50
Reji	4,35	Şark dey.	2.15
Şir. hariye	15.—	Balya	2.50
Tramvay	54,—	Şark m. ecza	2.85
Umumi Sigorta	11.—	Telefon	13,60

ÇEK FİATLARI

Paris	12,06	Prağ	16,—
Londra	7,23,1-4	Viyana	4,25
Nüyork	47,63	Madrit	5,71,43
Milano	9,29,28	Berlin	1,98,1-2
Brüksel	3,38,58	Varşova	4,23,25
Atina	82,63,75	Peşte	3,90,20
Cenevre	2,43,1-2	Bükreş	79,78,25
Sofia	65,84,50	Belgrat	34,77
Amsterdam	1,17,81	Moskova	10,70,1-2

NUKUT (Satış)

	Kuruş		Kuruş
20 f. Fransız	169,—	1 Şilin, Av.	27,—
1 İsterlin	723	1 Pezeta	17,—
1 Dolar	211.—	1 Mark	50,—
20 Liret	210,—	1 Zeloti	24,—
20 f. Belçika	117.—	1 Penga	33,—
20 Drahmi	23,—	20 Ley	23,—
20 i. İsviçre	820.—	10 Dinar	55,—
20 Leva	26.—	1 Çernoveç	—
1 Florin	85,—	1 Altın	9,24
21 Kur. Çek	122.—	1 Mecidiye	35,—
		Banknot	2,39.—

Belediyede

Üsküdar iskelesi

Meydanda bir bahçe vücude getirilecek

Üsküdar iskele meydanının daha genişletilerek buraya küçük bir bahçe yapılması takarrür etmitşir. Meydana ve oradan itibaren tramvay cad desine yeniden 60 havagazı lâmbası takılacaktır. Meydndaki medreseler kaldırılacak, iskele camisi tamamen meydana çıkarılarak, iskele civarına güzel bir şekil verilecektir.

Belediye mecmuası

Belediye memurlarının belediye mecmuasına muhakak abone olmaları evvelce tamim edilmişti. Bu tamime memurlar riayet etmediklerinden mart aylıklarından birer lira abone bedeli kesilecektir.

Talimatnamede yeni bir madde

Belediye, zabıtai belediye talimatnamesine hayvaant teşhiri ve sokak larda gezdirilmemesi hakkında yeni bir madde ilâve etmiştir. Bu maddeye göre badema hiç bir sirk İstanbula gelemiyeceği gibi sokaklarda kurt, ayı ve saire gibi hayvanlar dolaştırılarak para mukabilinde teşhir edilemiyecek oynatılamıyacaktır.

Seyrüsefer işleri hakkında tetkikat

Polis altıncı şube müdürü Faik B., seyrüsefer işleri hakkında tetkikat yapmak üzere belediye tarafından Viyanaya gönderilecektir. Faik Bey Viyanada bir sene kalacak ve sonra daha bazı Avrupa merkezlerinde tetkikat yapacaktır. Faik Beyin Avrupaya gitmesi için Dahiliye vekâletinden müsaade istenmiştir.

Yeni Terkos tesisatı

Belediye fen işleri müdürü Ziya Bey Ankaraya gitmiştir. Terkos belediyeye geçtikten sonra yeni bazı tesisat için boru vesaire mübayaa edilecektir. Bunlara ait takas ve döviz meseleleri için Ziya Bey alâkadar vekâletlerle temas edecektir.

İtfaiye mütehassısı

İtfaiyede ıslahat yapmak üzere Avrupadan bir mütehassıs celbedilecekti. Belediye son zamanlarda iki Alman ve bir İtalyanla uyuşmuştur. Bu üç mütehassıstan biri tercih edilecektir.

Fatihteki su kemerleri

Fatih meydanına bakan su kemerleri ve sular son zamanlarda tehlikeli vaziyetler göstermeğe başlamıştır. Belediye bu su kemerlerini kısmen tamire başlamıştır. Fakat esaslı tamirat için tahsisat bulunamamaktadır.

Sürp Agop mezarlığı

Temyiz mahkemesi cumartesi günü Sürp Agop mezarlığı hakkında son kararını tefhim edecektir.

Elektriksiz Apartımanlar

Taksim meydanına yeni yapılan apartımanların ekserisi elektriksiz kalmıştır. Elektrik şirketi bu yeni apartımanların bir çoğuna henüz tesisat yapamamaktadır. Son zamanlarda o kadar yeni bina yapılmıştır ki şirket bütün malzemesini sarfetmiştir.. Yeni den malzeme mübayaa için ise döviz ve kontenjan müsaadesi alınmamaktadır.

Sultanahmet parkı

Sultanahmet meydanında yapılacak parkın tanzimine devam edilmektedir. Park nihayet nisan sonuna kadar ikmal edilecektir. Parkın içinde tarhlardan başka yollar bulunmasına rağmen hariçten hiç kimse içeri girmiyecek, park hariçten görülebilecek bir tablo haline getirilecektir. Halkın parkın dışında oturabilmesini temin etmek üzere bazı kanapeler konacaktır. Belediye parkın tarhlarına çiçekler dikecek, temmuzda yetişecek bu çiçekler parkın güzelliğini temin edecektir.

Et ucuzlayacak

Mezbahada havaî basküller tesisatı bitmiştir. Yakında mezbaha rüsumu kesilmiş hayvan üzerinden alınacaktır.. Belediye iktısat müdürlüğü kilo başından alınacak mezbaha resmi hakkında bir tarife hazırlamış, daimî encümen bu tarifeyi tetkik ve tasdik ettikten sonra tatbikına başlanacaktır. Mezbaha resminin kesilmesi et üzerinden alınması takdirinde et fiatlerinin birkaç kuruş daha ucuzlayacağı temin ediliyor.

Paskalyada gelecek Balkanlı seyyahlar

Bu sene Balkanlardan, bilhassa Yunanistan ve Bulgaristandan bazı kimselerin pasklaya tatilini İstanbulda geçirmek istedikleri haber alınmıştır. Bu vaziyet karşısında belediye bazı tetbirler almağı düşünüyor. Belediye bunu nazarı dikkate alarak paskalya ve yaz tatillerini şehrimizde geçirmek arzusunda bulunacakların miktarını çoğaltmak ve ziyaretlerin bir âdet haline gelmesini temin etmek için seyyahlara bazı kolaylıklar göstermeği, bu suretle umumî rağbetini celbetmeği münasip görüyor. Bu maksatla turing klüp ile müştereken hareket edilecektir.

Mart maaşı

Bugün veriliyor. Ücretliler dün aldılar

Mart umumi maaşı bugün verilecektir. Ücretli memurların Şubat maaşı dün verilmiştir.

Eytam, eramil maaşlarının tevziine 4 Mart Cumartesi, mütekaitlerin maaşlarına da 13 mart pazartesi günü başlanacaktır.

Eminönü malmüdürlüğünde:

4 Mart cumartesi günü mülga zat işleri binasında birinci kişede askerî yetimlerine 1-150 ve mülga Düyunu umumiye binasındaki ikinci kişede 1191 - 1250 numaralara maaş verilecektir. Mülkiye yetimlerine 4 mart cumartesi günü mülga Zat maaşları binasında ikinci keşide 1-75 ve Düyunu umumiyedeki ikinci keşide 3336 - 3400 numaralara maaş verilecektir.

Kadıköy Malmüdürlüğünde: 4 mart cumartesi günü askerî yetimleri ne birinci kişede 3000 - 3128 ve mülkiye yetimlerine ikinci kişede 1 - 75 numaralara maaş verilecektir.

Üsküdar Malmüdürlüğünde: 4 mart cumartesi günü askerî yetimlerine birinci kişede 2000 - 2175 ve mülkiye yetimlerine ikinci kişede 5001 - 5075 numaralara maaş verilecektir.

Beyoğlu Malmüdürlüğünde: 4 mart cumartesi günü askerî yetimlerine, Galatasaray kişesinde 1 - 150 Kasımpaşa kişesinde 4001 - 4150 numaralara ve mülkiye yetimlerine 8 mart çarşamba günü Galatasaray kişesinde 2001 - 2150 ve Kasımpaşa kişesinde 4601 - ilâ numaralara maaş verilecetkir.

Fatih malmüdürlüğünde:

Fatih kişesi - Düyunu umumiye binasında askerî yetimlerine birinci kişede 1 - 150 askerî tekaütlerine ikinci kişede 3501 - 3600 ve 8 mart çarşamba günü mlkiye yetimlerine birinci kişede 601 - 750 ve mülkiye tekaütlerine ikinci kişede 3901 - 4000 numaralara maaş verilecektir.

Samatya kişesinde: 4 mart cumartesi birinci kişede askerî yetimlerine 1147 - 1250 askerî tekaütlere ikinci kişede 4283 - 4400 numaralara maaş verilecektir. Beşiktaş Malmüdürlüğünde: Eyün kişesinde askerî yetimlere 1943 - 2050 Malmüdürlüğü binasında askerî yetimlerine 1 - 150 numaralara maaş verilecetkir.

Eminönü, Kadıköy, Üsküdar müdürlüklerinde 13 mart pazartesi gününden itibaren askerî, mülkî müteakitlere ve hidematı vataniye tertibi ve avans alanlara maaş verilmeğe başlanacaktır. 20 martta bitecektir.

Beyoğlu, Fatih, Beşiktaş malmüdürlüklerinde 8 mart çarşamba günü mülkiye yetimlerine ve 9 mart perşembe günü mülkiye ve ilmiye yetimlerine maaş verilmeğe başlanacaktır. Aldığımız malûmata göre, kânunusani, şubat, mart maaşlarını Emlâk Bankasına kırdırmış olanlara da isterlerse banka nisan, mayıs haziran maaşlarını kıracaktır.

Posta tayyaresi gitti

Evvelki gün havanın muhalefetinden dolayı Geyveden geri dönen Ankara - İstanbul posta tayyaresi dün sabah Yeşilköyden saat 9 da Ankaraya hareket etmiştir.

Topkapı müzesi rehberi

Topkapı saray müzesine ehemmiyet ve kıymetile mütenasip bir ziyaretçi kütlesi toplamak maksadile Müzeler idaresince bazı tedbirler alınmaktadır. Müzedeki eserleri halka etrafile tanıtmak ve kendilerinde bunlara dair esaslı bir fikir uyandırmak için saray müzesinin bir rehberi hazırlanmaktadır.

Rehberde 40 kadar resim bulunacaktır.

Mahkemelerde

Kaçakçılar

İhtısas mahkemesinde iki kişi daha mahkûm

Beykozdaki dükkânında kaçak çakmak taşı sattığı söylenilen ve üzeri arandığı zaman 78 çakmak taşı zuhur eden Tursun oğlu Kademin muhakemesi dün neticelenmiş, 6 ay hapsine, 1950 kuruş para cezası vermesine karar verilmiştir.

Yedi şişe konyak

Dükkânında yedi şişe kaçak konyak zuhur eden Andon Efendinin muhakemesi dün intaç edilmiş, Andon Efendinin cürmü sabit olduğundan 6 ay hapse, 2550 kuruş para cezası vermiye mahkûm edilmiştir.

30 kilo tütün

Geyvedeki evinin çardağında 30 kilo yaprak tütün zuhur eden Sadiye Hanımın muhakemesi dün dokuzuncu ihtisas mahkemesinde neticelenmiş, bu tütünlerin oraya başkası tarafından düşmanlıkla konulduğu anlaşılmış, beraetine karar verilmiştir.

Mürettep mi?

Adapazarında Erenler mahallesinde bakkallık eden Mustafa Efendi ile karısı Ayşe Hanım dün ihtisas mahkemesinde kaçakçılıktan muhakeme edilmişlerdir.

İddiaya nazaran Mustafanın dükkânında ve evinde, karısı Ayşe Hanımın da üzerinde kaçak sigara kâğıdı, tütün ve memnu kopya kâğıdı zuhur etmiştir.

Mahkemede Mustafa Efendi ile karısı bu işin mürettep olduğunu, kendisine medyun olan bir adamın bizzat kendisi dükkânına, karısı da evine bu memnu eşyayı gizlediklerini, sonra da gidip ihbarda bulunduklarını söylemişler, zabıt varakasını da imzalamadıkları halde altında imzaları bulunmasına hayret ettiklerini, ve bu imzalarında sahte olduğunu iddia etmişlerdir.

Muhakeme bu iddiaların tahkiki için başka güne bırakılmıştır.

Maarifte

Milletmektepleri

Tedrisat dün bitti, bugün imtihan var

Millet Mekteplerinin 1932 - 33 tedrisat müddeti dün akşam bitmiştir. Bugünden itibaren imtihanlar başlıyacaktır. İmtihanlar bir hafta sürecektir. Bu imtihanlara mektebe devam etmemiş olan, fakat okuma yazma öğrenen kimselerde dahil olacaklar, muvaffak oldukları takdirde şahadet name alacaklardır.

Talebe birliği kongresi

M. T. Talebe Birliği senelik kongresi yarın Halkevinde devam edecektir.

Divan içtimaı

Darülfünun Divanı bugün toplanarak fakültelere ait imtihan talimatnamelerini itmam edecektir.

Maliye memurluğu imtihanları

10 liradan 20 ve 20 liradan 30 liraya kadar münhal bulunan ve ileride inhilâl edecek maliye memurluklarına talip olanların dün Darülfünun Konferans salonunda imtihanları yapılmıştır. İmtihana, aralarında otuz kadar hanım da bulunan 110 talip dahil olmuş, kendilerine Muhasebeden ve Varidattan altışar sual sorulmuştur.

Tahrirî yapılan imtihanlarda Defterdar Mustafa, Muhasebe Müdürü Âmir, Beyoğlu Malmüdürü Ali Rıza B. lerle Üsküdar ve Fatih malmüdürleri hazır bulunmuşlardır.

İmtihan neticesi, evrakı imtihaniye tetkik edildikten sonra ilân olunacaktır.

FIKRA

Tavuk kızartmasının bugünkü cemiyette mevkii

Herkesin ağzında sakız gibi gevelenen bir söz var: Buhran var, hayat pahalı. Buhranın olduğu muhakkak olmakla beraber hayat pahalılığında dünkü nesille bugünkü nesil arasındaki yaşayış farkının ve bunun icaplarının da büyük tesirleri bulunduğu muhakkaktır.

Dünkü neslin mutavassıt sınıfı basmadan, yüksek sınıfı ketenden gömlek giyiyorlardı. Bugünkü neslin orta hallisi bile sırtına ipekten aşağı gömleği yakıştırmıyor. Ayağına İpek veya floştan aşağı çorap giyenler ise parmakla gösterilecek kadar azalmıştır.

Sair memleketlerde yüksek ve mutavassıt sınıfa has bir serpuş olan fötr ve melonu, burada satıcılarla işportacılardan tutunuz da işkembeci çıraklarının başlarında bile görüyoruz. İşçi kızlar kadife mantoyu beğenmiyorlar, yakalarına taklit astraganı az görerek kürkle garnitürü tercih ediyorlar.

İyi hatırlarım: Yakın zamana kadar tavuk kızartması, orta halli lerden yukarıca ailelerin yemeği idi. Geçen gün Galatadan Unkapanına kadar gitmiştim. Çarpık çurpuk pis bir ahçı dükkânının seyri insana istikrah veren camekânında tavuk kızartması da yer almıştı

Görülüyor ki dün muayyen sınıfın yemeği olan tavuk kızartması, bugün Kerküklü boyacı ile gümrük hamalının midesine inecek kadar cemiyetteki mevkiini değiştirmiştir.

Düne kadar ailelerimizin kadın bütçesinde bir berber faslı yoktu. Bugünse gencinden ihtiyarına, zengininden züğürdüne kadar aile bütçesinde "berber faslı" diye bir fasıl açılmıştır.

Dün yirmi paralık bir kınanın yaptığı tırnak tezyinatı ise bugün yerini manikür masrafile tırnak cilâsına terketmiştir. Bu iptilâ, sadece kadınlara münhasır olmakla kalmamış, lokanta garsonlarından bilârdo masası başında isteka çeken saçı briyantinli gençlere kadar sirayet etmiştir.

Dün halkın ekseriyeti tütün içer, mahdut bir ekalliyet cigarayı tercih ederdi. Bugünse vatmanlar (Serkildoryan) dan, şoför efendiler (Yenice) den aşağısını beğenmiyorlar.

Bu ruhî halet, üç şeyin ifadesidir: Ya kazancın fazlalığı, ya Umumî Harpte ölümle yüzyüze gelen insanın hayattan azamî kâmalması endişesi, veyahut hesabını bilememek....

Acaba bizimkisi bu üçten hangisine dahil?....

Salâhattin ENİS

Miyami suikastı

Gazi Hz. M. Hoover'e teessürlerini bildirdi

ANKARA, 28 A.A. — Yeni Amerika reisicumhuru M. Roosevelt'in maruz kaldığı suikast teşebbüsü dolayısile Reisicumhur Hazretlerile Amerika Reisicümhuru Hoover arasında aşağıdaki tel graflar teati edilmiştir:

Müttehit Amerika hükûmetleri Reisi Mr. Herbert - Hoover Hazretlerine:

Pek muhterem Mr. Roosevelt aleyhine vâki olan alçakça suikast teşebbüsü, teessürümü mucip oldu. Bu vesile ile dostane muhabbetlerimin ve âsil Amerikan milleti hakkında Türk halkının hislerini tecdit teminatının kabulünü zatı devletlerinden rica ederim.

Gazi Mustafa Kemal Hz. lerine:

Nazikâne telgrafınız şükranla alındı. Bundan haberdar edilen yeni cumhur reisi samimî hissiyat ve mütekabil temenniyatının arzında bana iştirak etmektedir.

Rus edibi ediplerimiz arasında

Bir müddettenberi şehrimizde bulunan ve Türkiye hakkında bir eser yazacak olan Rus edibi M. Nukulin, Türk edip ve şairleri ile tanışmak maksadile Şair Abtülhak Hâmit Bey ve Şukûfe Nihal H. mı ziyaret etmiştir. M. Nikulin gelecek hafta zarfında Ankara'ya gidecektir.

Milliyet

Asrın umdesi "MİLLİYET"tir.

1 MART 1933

İdarehane: Ankara caddesi, 100 No.
Telgraf adresi: İst. Milliyet
Telefon Numaraları:
Başmuharrir ve Müdür: 24318
Yazı işleri Müdürlüğü 24319
İdare ve Matbaa 24310

ABONE ÜCRETLERİ:

	Türkiye için L. K.	Hariç için L. K.
3 aylığı	4 —	8 —
6 „	7 50	14 —
12 „	14 —	28 —

Gelen evrak geri verilmez.— Müddeti geçen nüshalar 10 kuruştur. Gazete ve matbaaya ait işler için müdiriyete müracaat edilir. Gazetemiz ilânların mes'uliyetini kabul etmez.

BUGÜNKÜ HAVA

Yeişlköy askerî rasat merkezinden verilen malûmata göre bugün hava az bulutlu olacak, rüzgâr şimal istikametlerinden hafif olarak devam edecektir.

28-2-933 tarihinde hava tazyiki 767 milimetre, en fazla sıcaklık 5, en az sıcaklık da 2 derece olarak kaydedilmiştir.

FELEK

Halk namına söz Söylemek

Hâdiseler, hele his ve heyecanlardan kuvvet alan hâdiseler olup geçtikten sonra peşinde bir takım serpintiler olur, etekler peyda olur.

(Yataklı Vagon) nümayişi de bu kaideden hariç kalamadı. Vak'a oldu.. Arkasından da bir takım neşriyat, sözler ve lâkırdılar oldu. Lâfları mevzuu bahsetmeye değer saymadığım için kulak asmadım amma bu bahse dair yazılan, hele imzalı yazıları okudum. Bu yazıların yüzde doksanında "biz demiştik" tarzında kendi düşünüşile nümayişin mânası arasında tam bir uygunluk gören ruhî bir hâlet seziliyordu. Bu yerinde bir iddia değildi. Çünkü kütlenin, hele galeyan ve tehevvür esnasındaki hislerini ifade ediş tarzile kalemlerimize çizdirdiğimiz heyecan notalarının nağmeleri arasındaki farkı (Yataklı Vagon) un camsız mostraları pek güzel bize gösteriyordu. Binaenaleyh (Yataklı Vagon) nümayişin mânasile bizim daimi görüş tarzımız arasında aykırılık olduğunu iddia edemediğimiz kadar uygunluk olduğunda da ısrar edemezdik. Amma bundan iki üç gün evvel ve hâdisenin daha buğusu üstünde iken Cümhuriyet gazetesinde "Türk sana diyor ki" serlevhasile çıkan yazının gençliğin güttüğü mak satla taban tabana zıt olduğunu söyleyebilirdik. Ben, Türkiyedeki bütün ecnebileri - bir tanesi açıkta kalmamak üzere - muhatap olarak alıp memleketten kovan bu ağır yazının edasına ve mânasına bir gazeteci olarak müteessir olmadım değil, oldum amma bunu imza sahibinin şahsî fikri telâkki ettiğim için aldırmak istemedim. Fakat bu hitabın bütün Türklere ait bir beyanname tarzını almasına sebep olan "Türk sana diyor ki" başlığı bu lâkaydiye mâni oldu. Bilâ istisna görüştüğüm bütün Türkler muharririn fikrine iştirak etmediklerini ve türkçeyi ağırlamak, yüksek tutmak gibi millî bir hisle ecnebi düşmanlığı arasında hiç bir münasebet olmadığını bana söylediler. Ben gene mütered dit idim.. Nihayet dünkü (Cumhuriyet) gazetesinde (Kaş yaparken göz çıkarmak) serlevhası altında çıkan imzasız makalede:

"Memleketimizin misafiri olan diğer ecnebiler bize:

— Peki, bir ecnebi bizim de takbihe lâyık gördüğümüz bir harekette bulunmuş diye bütün ecnebilere birden hücum olunursa bunda mantık ve insaf olur mu?"

Deseler haklı olmaz mı?"

Sözlerini okuyunca artık şüphem kalmadı ki; Cumhuriyet gazetesi dahil olduğu halde hiç kimsenin tasvip etmediği o satırlar münhasıran imza sahibinin malı idi. Bunun içindir ki; bu "ölçüsüz" yazının başına "Türk sana diyor ki" denecek yerde "Bir Türk sana diyor ki' demek daha yakışırdı..

Sırasına göre halk namına lâf eder ken ancak bir düşünüş beraberliğinin verebileceği salâhiyetlere malik olup olmadığımızı iyi tartmalıyız. Kiraya verdiğimiz "peder manda" evinizden bile kiracımızı kolay kolay kovamazken memleketteki ecnebilere "memleketten defolun!" demekte hiç birimiz tek başına salâhiyet sahibi olmadığımızı unutmamalıyız. Cümhuriyet müddeiumumilikleri bile Türklük namına bir dava açmak için milletin âlî şahsiyetini taşıyan Büyük Millet Meclisinden izin almaktadır.

Şimdi hâdisatın üzerine bir sükûnet tülü örtülür ve gergin sinirler gevşerken irkilmeden söylerim ki; onun namına ne söylenirse söylensin ve onun ağzından ne çeşit bağırılırsa bağırılsın, heyecanını türkçeyi yüksek tutmak hissinden ve kaygusundan alan Darülfünun gençliğinin ecnebi düşmanlığile yakın uzak hiç bir alâkası yoktur.

Çelimsiz görünen kalemlerimizin, fikirleri ve bilhassa hisleri nerelere kadar sürükleyebileceğini hatırlatma ya bilmem lüzum var mıdır?

FELEK

Yeni kontenjan kararnamesi neşredildi

(Başı 1 inci sahifede)

için bu miktarın haricinde ayrıca ithal müsaadesi verebilir.

4 — Gümrük tarife kanununun (106 b) (377 b) (377 c) (378 c) (381 b) (381 c) (381 d) (494 a i) (520 a) (529 b) (530) (531 a) (531 b) (552 b) maddelerinde yazılı eşyanın nisan mayıs ve haziran ayları için kontenjanda gösterilen miktarları bu malların menşeleri olan memleketler arasında bu kararnameye bağlı M listesinde yazılı olduğu veçhile taksim olunmuştur.

Temmuz ağustos ve eylûl aylarına ait kontenjan miktarları ve bunların memleketler arasında sureti taksimi ayrı bir kararname ile mayısın yirmisinde ilân olunacaktır.

5 — Bedelleri tamamen Türk parası olarak Cümhuriyet Merkez Bankasına yatırılmak ve dövizleri Merkez Bankasının makbuzu tarihinden itibaren altı ay sonra tesviye edilmek şartlarile umumî kontenjan listesinde ve m listesinde yazılı eşyayı kontenjan miktarları haricinde memlekete sokmak isteyenlere müsaade olunur.

Ancak bu suretle memlekete sokulmasına müsaade edilebilecek eşya miktarları mecmuu M listesinde yazılı olan maddelerden nisan, mayıs ve haziran kontenjanlarının birer mislini ve umumî kontenjanda yazılı olan maddelerden nisan, mayıs, haziran, temmuz, ağustos ve eylûl aylarına ait verilmiş olan kontenjan miktarlarının ikişer mislini tecavüz edemez. Bu suretle memlekete sokulmak istenilen eşyalar için gümrük idarelerine müracaat olunur.

Gümrük idareleri gümrük ve inhisarlar Vekâletince kendilerine ayrılmış olan kontenjan miktarlarını alâkadarlar arasında taksim ettikleri usul veçhile bu müracaatleri dahi talipleri arasında taksim ederler. Gümrük idarelerince yapılacak kontenjandan mahsup tarihinden itibaren alâkadarların azamî on beş gün zarfında malın gümrükten geçirilmesi için icap eden muameleleri bitirmiş ve resimleri tediye etmiş bulunmaları mecburidir.

Gümrük idareleri dahi, muamele alâkadarlar tarafından mun tazaman takip edilmek şartile, bu muameleleri müracaat tarihinden itibaren ayni müddet içinde bitirmeğe mecburdur. Ançak eşyanın kimyahanede tahlil ve muayenesi ve tarifeye sureti tatbikinde, ihtilâf vukuu gibi, gerek gümrüğün ve gerek eşya sahiplerinin kusuruna atfedilemiyecek sebepler hâdis olduğu takdirde bundan doğan zaruri geçikme günleri yukariki müddete zammolunur.

Muameleleri bitirilmiş ve gümrükten gecirilecek hale getirilmiş olan malların bedellerinin Türk parası olarak Cümhuriyet Merkez Bankasına yatırıldığına dair makbuz irae edilmedikçe gümrüklerden gecirilmesine müsaade edilemez.

On beş gün zarfında gümrük muamelelerini bitirmiyenlerle gümrük veznesi makbuzu tarihinden itibaren bir hafta içinde Cümhuriyet Merkez Bankasının makbuzunu ibraz etmeyenler sıralarını ve haklarını kaybederler. Bu suretle sırası ve hakki sakit olanların yeniden gümrüklere müracaatla sıra numarası almaları icap eder.

6 — Beşinci madde mücibince memlekete mal sokmak isteyenlere müsaade verilirken bu eşyanın kontenjan dahilindeki miktarlarının tamamen memlekete girmiş olup olmadıklarına bakilmaz. Ancak bu suretle memlekete sokulacak mallardan m listesinde yazılı olanların bu listedeki memleket ve nisbet esaslarını muhafaza ederek getirilmesi mecburidir.

7 — Bu kararnamenin neşri tarihinden itibaren halı ve kilim tiftik, gülyağı palâmut ve hulâsası, kereste ve travers 1930 veya daha evvelki seneler mahsülünden tütünün ve kömür hariç olmak üzere, bilûmum madenlerin ve iktısat ve kâletince tensip olunacak diğer maddelerin ihraçı mukabilinde M listesinde yazılı eşyayı kontenjan harici olarak sokmak isteyenlerin ithal edecekleri bu eşyaları ihracat ve satış yaptıkları memleketlerden getirmeleri mecburidir. Bu eşyanın ithal kıymetleri muamele verğisine matrah ittihaz edilen kıymettir.

İhracatın ithalâttan evvel yapılmış olması şarttir. Bu usul ile ithalâta müsaade olunmak için ihraç edilip satılan bu nevi mallara ait dövizlerin memlekete ithal edildiğinin usulü dairesinde isbatı mecburidir. Bu husus isbat edilmedikçe bu neviden olan ithalât eşyasının dövizleri tediye olunmaz.

Bu kararnamenin neşri tarihinden evvel ihracat yapmış olup ta işbu ihracat mukabilinde M listesinden ithal edecekleri eşyanın cins ve nevilerini bu tarihe kadar ait oldukları Ticaret odaları ve tetkik heyetlerine bildirmiş olanlar ile bu kararnamenin neşrinden evvel veya sonra ihracat yapıp da mukabillerinde umumî kontenjan listelerinde yazılı eşyadan M listesindekilerden maadasını ithal etmek isteyenler ihraç tarihinden itibaren altı ay zarfında ithal hakkından eski şartlar dahilinde istifade ederler.

İktısat Vekâletile yapılmış olan hususî mukaveleler hükümleri mahfuzdur.

8 — (M) listesinde yazılı memleketlere tefrik edilmiş olan eşyanın o memleketler mamulâtından bulunması ve bunun isbat edilmesi şarttır.

Madde 9 — Bu kararname neşri tarihinden muteberdir.

RADYO

Bugünkü Program

18 - 18,45: Saz (Muzaffer B.)
18,45 - 20: Orkestra.
20 - 20,25: Hamiyet Hanım.
20,30 - 20,55: Mahmure Hm.
20,55 - 21,30: Hafız Sadettin B.

ANKARA, 1538 m.

12,30 :Ankarapalas Orkestresi. 18: Orkestre. Ouverture si jetais Roi, İkinci fantaisie Faust, Prelut, Oryantal. 18,40: Dans musikisi. 19,10: Gramofon: 19,40: Dans musikisi. 20,10: Ajans haberleri ve hava raporu.

Varşova 1411 m.

13.10: Plâk. 17: Plâk. 19.30: Kahve konseri. — Müsahabe. 21.15: Oda musikisi (Konservatuvardan naklen). 23.15: Plâk (Klâsik musiki). 23.40: Krakovadan: ?

Budapeşte 550 m.

18.35: Taganni. 20,35: Puccini'nin "Madame Butterfly" operası. 22: Sigan musikisi. — Müsahabe. 23.25: Opera orkestrası tarafından Viyana havaları.

Münih 532 m.

20,05: Wagner'in piyano eserlerinden. 21,05: Bavyera kilise musikisi. — Müsahabe. 22.30: Haydn ve Brahms'ın eserlerinden yay konseri.

Viyana 517 m.

18: Çay musikisi (Operet, vals).— Musahabeler. 20.45: Robert Heger'in idaresinde tagannili orkestra. 22.10 Temsil. 23.10: Emil Bouer takımı (hafif musiki).

Milâno - Torino - Floransa.

18: Tagannili konser. 20: Plâk.. 20.30: Haberler. — Plâk — Kahve musikisi. 21.30: Tiyatro — müteakiben orkestra.

Prag 487 m.

19.30: Almanca neşriyat. 20.15: Karnaval neşriyatı. 21.05: Filharmonik konser.

Bükreş 394 m.

13: Plâk. 14: Keza: 18: Radyo orkestrası. 20.40: Plâk. 21: Viyolensel konseri. 21.45: Piyano konseri. 2.15: Keman - solo (Kreisler).

Breslâv 325 m.

18.35: Taganni. 20.05: Keman konseri. — Haberler. 21.05: Hükûmete tahsis edilmiş: HİTLER tarafından konferans. 22.25: Monolog. 24: Koro konseri.

Vefat

Mardin meb'usu Ali Rıza ve güzide şairimiz Hüseyin Siret ve asabiye mütehassısı Dr. Nâzım Şakir Beyefendilerin kayın pederleri Rüsumat tarife dairesi müdürlüğünden mütekait merhum Veli Rıza Paşa zade Ragıp Bey dün gece vefat etmiştir. Cenazesi bugün öğle vakti Boğaziçinde Ulu köydeki yalısından kaldırılarak mezkûr köyde aile kabristanına defnolunacaktır. Allah rahmet eylesin.

İRTİHALİ MÜESSİF

Avukat Ferit Efendi mahtumu, Selânik muteberanından merhum bekçi Mehmet Sami Efendi damadı Hidayet Ferit Bey amansız hastalığı müteakip genç yaşında dün sabah irtihali daribeka etmiştir. Cenazesi bugün sabah saat onda Şişlide Halâskârgazi caddesinde 214 numerolu Etem Paşa apartmanından kaldırılıp Üsküdarda aile kabristanına nakil ve defnolunacaktır.

ZAYİ — İstanbul İthalât Gümrüğünün 1468 No. lu beyannamesile Beykoz fabrikası namına 1166 liralık teminat senedile imrar edilen 4 balya deri ayniyat makpuzu zayi olmuştur. Yenisi çıkarılacağından hükmü olmadığı ilân olunur.

Acele satılık arsa

Çamlıcada Kısıklıda Tramvay merkezinde çeşme yakınında 800 zürra kıymetli bir arsa satılıktır. Kısıklıda bakkal Sabri Beye 5 Mart 933 tarihine kadar müracaat edilmek lâzımdır.

Yedinci icra memurluğundan: Satılmasına karar verilmiş Galatada Mahmudiye caddesinde Zelliç biraderler ticarethanesine ait kırtasiyeciliğe ait (1350) lira kıymetinde muhtelif eşya açık arttırma ile mahalli mezkûrda şehri halin 8 Mart 1933 çarşamba günü saat 12 de hazır bulunacak memuru tarafından satılacağı ilân olunur.

Bu akşamdan itibaren
OPERA SİNEMASI
Entrikalarla dolu ve seyircileri heyecan içinde bırakacak
ŞANDU
esrarengiz filmini göstermeğe başlıyor

Yarın akşam ARTİSTİK Sinemasında
BÜYÜK GALA OLARAK
Baştan sonuna kadar gençliği, yüzlerde boya, gözlerde sürme görmiyen ve göz kamaştırıcı bir tabiat ve hayatı tasvir eden
8 GENÇ KIZLAR KLÜBÜ
Şaheserini takdim edecektir. Nefis musikisi ve taganni edilen tangoları havi olan bu mükemmel film herkesin hoşuna gidecek ve lâyık olduğu muvaffakiyeti kazanacaktır.
İlâveten: FOX JURNAL

Bu akşam bütün şehir halkı
MELEK ve ELHAMRA
sinemalarına koşacak ve dünyanın en meşhur tenoru
JAN KİEPURA'yı
MAGDA SCHNEIDER, LUCIEN, BAROUX ve PIERRE BRASSEUR
ile beraber temsil ettiği ve İtalya göllerinin sihramiz güzellikleri arasında geçen MUHTEŞEM FRANSIZCA SÖZLÜ
BİR GECENİN ŞARKISI
filmini nazarı takdirle seyredecek ve taganni edeceği RİEGOLETTO, TRAVİATA, LA BOHEME vesair bir çok İtalyan serenatlarını kemali zevkle dinleyecektir.
Lütfen yerlerin evelden tedarik edilmesi rica olunur.

TANNENBERG HARBİ
ALMAN ORDUSUNUN BÜYÜK MUVAFFAKİYETİ

Yarın akşam
GLORYA'da
Kadının istiklâli filmi
Serbest Ruhlar
Dilber yıldız
NORMA SHEARER
ve sevimli jönprömye
CLARK GABLE
tarafından.

İSTANBUL BELEDİYESİ
Darülbedayi temsilleri
İstanbul Şehir Tiyatrosu
Bugün suvare saat 21,30
HİLE ve SEVGİ
Yazan: Şiller
Tercüme eden: Sabri Bey
Haile 5 perde
Zabitan gecesi
Mart ayı zarfında Pazartesi günleri de temsil vardır.
433

Bu gece yine ne var?
Bu, Sultanahmet'te ve Kadıköy'ünde sokaklara dökülen halk, kendi san'atkârları Feriha'ları Bedia'ları, Behzat, Vasfı ve Galip'leri heyecan ve lezzetle görmeğe gidiyor!
Karım beni aldatırsa!
Bugün saat 9,30 da
ALEMDAR ve Kadıköy HALE
sinemalarında başlıyor!

Şahane Menekşeler
Mümessilesi:
RAQUEL MELLER

Harik Hayat Kaza ve Otomobil
Sigortalarınızı Galatada Ünyon Hanında Kâin ÜNYON SİGORTASINA yaptırınız.
Türkiyede bilâfasıla icrayı muamele etmekte olan
ÜNYON
Kumpauyasına bir kere uğramadan sigorta yaptırmayınız.
Telefon: Beyoğlu 4886. 479

Milliyet'in edebî romanı: 35

MAKEDONYA

Aşk, Kin, Politika ve Kan..

Müellifi: Nizamettin Nazif

gıraklarma karışıyor.. Uzakta, zayıf sisle örtülü bir Balkan köyü havaya duman püskürüyordu.

Pırnar kümesinin yeşil yaprakları arasındaki baş geriye çekildi. O ande ovayı tehdit eden delikli çelik te, dallar arasında göze görünmez oldu.

Az sonra, yeşil ve engin bir denizi, satha çıkan bir tahtelbahir, nasıl sırtlar ve açarsa; dikenli dalları zorlayarak biribirinden ayıran bir adam da, tıpkı öyle, pınar yığınının göbeğini deşti.

Pırnar yığınının göbeğinde Ali oy verdi.

Gün batıyordu. Şimdi tepede, Istrumcaya sapan geniş patikanın dönemecindeki üç çam; sırt sırta vermiş, korkan ve kaçan üç adamdı sanki..

Kara bulutlar alçalmıştı. Tepede şiddetli bir rüzgâr esiyordu.. Bulutlar, kuyruksuz çilleri fırtına nasıl katarsa önüne, tıpkı öyle; dikenli pırnarlarla öbeklenen tepeye göbeklerini sürterek uçuşuyorlardı.

O kadar sür'atle geçiyor, kaçışıyor koşuşuyorlardı ki bu bulutlar, yerlerinde duran çamlar gözlere uzaklardan, kaçan adamlar gibi görünüyorlardı.

Gün batıyordu.

Sönen bir lâmbanın son ışığı nasıl aydınlatırsa odayı, güneş te artık fitili yanan bir lâmbaya dönmüştü. Işıkları ölgündü.

Kaçakçı Ali yola düzüldü.

Halinde bir yorgunluk vardı. O erkek hatlı genç yüz ihtiyarlamış ve kocamış gibiydi. Ona bir şeyler olmuştu ama ne olmuştu?.

Mavzerini namlusundan tutmuş, omuzuna vurmuştu.

Geniş, düz ve budaksız bir çift omuz... Ve bir çift pazı ki yollu ipekten bir mintanın sık ve dar kollarını yivliyor.. Dizler bükülmüyor ve bir boy ki dimdik..

Açık neftî bir çuhanın içinde böyle bir endam asfalt kaldırımlı şehirlerde değil, Bozdağın tepesinde yaşar...

Ve, izsiz topraklara tabanının damgasını basarak sarp yamaca tırmandı.

Tepeye çıkacaktı, bu muhakkak. Fakat, niçin böyle uluorta ileriliyordu?.

Kenarda yol vardı.. Yola iltifat etmiyordu! Boyu dik, kafası dik, dimdik yürüyordu. Belinde bir kuşak, kuşağın üstünde kalın bir kayış.. Kayışın iki yanında biribirinden büyük iki tabanca sarkıyor.. Ve o, yürüyordu.

Bir dağ, bir ucundan tutulup havaya kaldırılmış uzun bir yoldur.

Bir yol, nasıl dönemeçten dönemece uzar ve nasıl bitmek tükenmek bilmezse, bir dağın tepesi de öyledir. Yamacın biri biter, biri başlar.. Tırmanırsınız, tırmanırsınız, kan ter içine batarsınız.. Dağ gene o dağdır. Tepe gene yerindedir? Ve siz, bitmek tükenmek bilmiyen bir yolun yolcusundan betersiniz.

Lepiskanın sevgilisi de işte böyle yürüyor, mütemadiyen yürüyordu:

Demek ki ulaşmak istediği yer bir türlü yaklaşmıyordu.

Artık gölgeler silinmişti. Gece yapraklara kadar inmiş ve yapraklar havada erimişti.

Şimdi dağ, dünyanın içindeydi... Fakat dünyadan ayrı, sanki bir Merihti.. Balkanları, Balkanların pırnarlarını ve pırnarlar arasında yürüyen adamı bir başka hava sarmıştı.

Kokulu, ılık bir hava.. kekikli Balkan havası..

Yarısı armuda, yarısı elmaya benziyen üstü sivri, ortası yuvarlak bir kayaya yaklaşınca yürüyüşü yavaşlar gibi oldu. Yorulmuş muydu ne?.

Sol elile kuşağından yazmasını çekti; alnına götürdü, şakaklarından süzülen terleri silecekti galiba.. Ve sildi de. Lâkin bu siliş şakaklarından yanaklarına süzülenleri kurutamadı.

Elini bir daha kaldırdı, yazmayı alnında bir defa daha dolaştırdı gene ayni hal.

Ilık ve akışında koyu bir şey sağ kulağının arkasından boynuna iniyordu. Bazan da yolunu şaşıran bir damla kulağının memesinden omuzuna düşüyordu:

— Şıp!...

Ve bu durmuyor, her nefes alışında bir parça daha fazlalaşıyordu:

— Şıp! Şıp! Şıp!...

Yazmayı kuşağının arasına soktu. Omuzuna şöyle bir baktı. Fişenkliğin kayışından çepkenine doğru bir şeyler akıyordu:

Kaşlarını çattı. Elini başına götürdü. Sağ şakağını örten perçemlerin altında dolaştırdı. Sonra taze sıcak kanla biribirine zamklanan parmaklarını kuşağına sürterek dişlerini gıcırdattı:

— Olmadı.. dinmedi — diye homurdandı — Dindiremedim gitti.. Hele köye bir varabilsem.. Fakat çocuklardan kurtulan olmadı mı ki?..

Kayanın dibi tostoparlaktı. Çömeldi, oturdu. Mavzerini dizlerinin üstüne koydu. Sağ eli kundakta ve parmak tetikte..

Fakfon bir tabakadan hazır bir sigara çıkardı. Ağza gelen ucunda kâğıt biraz kalkıktı. Onu dilile yalayarak yapıştırdı. Tabakayı kuşağın büklümleri arasına itina ile yerleştirdi. Küçük bir keseden gaytanlı bir çakmak çıkardı, çaktı.

Külü düşmüştü galiba.. ki yanmadı hazret... bir daha çıktı.. Fakat çakmağı çakmasile beraber irkilmesi bir oldu. Çünkü tam o anda sol gözünün kuyruğu yanında kızıl bir alev parlamıştı..

(Devamı var)

Kazanç vergisi nasıl tarhedilecek?

Beyannameye tabi olanlar kimlerdir ve beyannameler nasıl tanzim edilecek?

Martta B. M. Meclisinde müzakere edilecek olan YeniKazanç kanunu lâyihasının Bütçe encümeninde kabul edilen son şeklini neşre devam ediyoruz:

DÖRDÜNCÜ KISIM

Verginin tarhı
Fasıl: 1

Beyannameye tâbi olan mükellefler
Beyannamenin tanzimi

Madde 27 — Kazanç beyannameleri, neticesi alınmış olan ticarî sene zarfındaki bu kanun mucibince vergiye tâbi tutulacak kazanç yekûnunu ihtiva eder. Ticarî sene kânunusani iptidasından kânunuevvel nihayetine kadar devam eden takvim senesidir.

Beyanname itasına mecbur olan mükellefler, ticarî senelerini takvim senesine ircaa mecburdurlar. Ancak, işlerinin icabı, ticarî senelerini takvim senesine ırca edemeyecek olan ticaret erbabını ihtiva etmek üzere Maliye vekâleti tarafından bir cetvel tanzim ve neşrolunur.

(8) inci maddenin birinci fıkrasında yazılı olup işgal ettikleri mahallerin gayrisafi iratları mezkûr maddede tayin edilen hadlerden fazla olan mükelleflere beyannameye tâbi oldukları varidat idaresince kânunuevvel ayı içinde tahriren ihbar olunur. Bu gibi mükellefler, ihbarı takip eden ticarî sene muamelâtı için beyannameye tâbi tutulurlar. Bu ihbarı alamayanlar, mahallin en büyük malmemuruna müracat ederek beyannameye tâbi olduklarını bildirmeğe mecburdurlar. Her iki ihbarın da yapılmamış olması mükellefi müteakip ticarî sene muamelâtı için miadında beyanname vermekten kurtarmaz.

Kazanç beyannameleri, her malî seneye tekaddüm eden mart ayı (eshamlı şirketlerde nisan ayı) ve ticarî seneleri Maliye vekâletince tayin edilen mükellefler için, ticarî senelerinin hitamından itibaren dördüncü ay nihayetine kadar tanzim edilerek mükellefin mensup olduğu varidat idaresine makbuz mukabilinde verilir. Beyannamelerin taahhütlü olarak posta ile gönderilmesi de caizdir; bu takdirde postaneye teslim tarihi, varidat idaresine teslim addolunur.

Mülhak ve hususî bütçeli veya muhtar idarelere tâbi veya bu mahiyette bulunan müesseselerin ne zaman beyanname ve bilânço verecekleri yukarıdaki müddetlere tâbi olmaksızın Maliye vekâletince tayin olunur.

Madde 28 — Ayni mükellef yekdiğerile memzucen idare ettiği (bu kanun mucibince vergileri tediye sırasında kesilenler hariç) muhtelif teşebbüsler için bir, yekdiğerinden ayrı olarak idare ettiği teşebbüsler için de ayrı ayrı beyanname vermek mecburiyetindedir.

Bir veya muhtelif şehirlerde bulunan şubeler için ayrı ayrı beyanname verilir. Yazıhane, depo, imalâthane, şube addedilemez.

Şubelerinin senelik hesaplarını ve bilânçolarını bir merkezde cemeden teşebbüsat erbabı, yalnız bir beyanname tanzim ile bunu muamelâtı umumiyelerinin temerküz ettirildiği mahallin varidat idaresine verebilirler. Bu takdirde şubeler, kazanç beyannamelerinin, merbut oldukları müesseselerin merkezi idaresi tarafından verileceği hakkında bir ihbarname tanzim ve merkezlerine gönderdikleri hulâsai hesabiyelerinin suretini bu ihbarnameye rapt ile bulundukları mahallin varidat idaresine miadında ve makbuz mukabilinde tevdi etmeğe mecburdurlar. Hesaplarını merkezlerde temerküz ettiren bu kabil şubeler 33 üncü maddenin (A) fıkrasında yazılı (kazanç muamele defterini) tutmakla iktifa edebilirler.

Teşviki sanayi kanunundan istifade eden fabrikaların, fabrika sahası haricinde açacakları yazıhaneler, fabrika muamelâtını tedvire veya nümune teşhirine ait ve munhasır kalmıyarak fabrika mamulâtını celp ve orada satmak suretile bir satış mağazası vaziyetine girmiş bulundukları takdirde müstakil bir ticarethane addedilerek bu kanunun umumî hükümlerine göre mükellefiyetleri tesis olunur.

Madde 29— 7 inci maddenin (1 ve 2) numaralı fıkralarında yazılı mükellefler 8 inci maddenin (1) numaralı fıkrasında yazılı mükellefler kazanç beyannamelerinde, ticaret unvanlarını, ticaret odasında kayitli sınıflarını, ticaret mahallini ve ikametgâhını, nevi iştigalini, gayrisafi kazançları yekûnile bu kazançlardan aşağıdaki maddelerde tenzili kabul olunan meblâğı irae ederler. Gayrisafi kazançlar yekûnundan tenzili caiz miktarlar çıkarıldıktan sonra kalan miktar mükellefin vergiye tâbi kazancını ifade eder. Bu mükellefler, beyannamelerine ayrıca bilânçolarile nevi hesap itibarile yekûnları gösteren kâr ve zarar hesaplarını raptetmek mecburiyetindedirler. Verilen beyannamelerde şekle ait noksanlar bulunursa varidat idareleri tarafından mükellefe tahriren ve derhal ihbar ve beyannamesini kanunî icapları beyan olunarak ikmal etmesi ihtar olunur. Mükellefler on beş gün zarfında ihtar olunan noksanları ikmale mecburdur.

7 inci maddenin 3 üncü fıkrasında yazılı müessese ve teşebbüslere ait bilânçoların ne zaman verileceği Maliye vekâleti tarafından tayin ve ilân olunur.

Madde 30 — 27 inci madde mucibince verilecek bilânçonun mevcudat ve matlubat kısmının tanziminde :

A) Bina, arazi, alât ve edevat mobilya gibi maddi, ihtira beratı ve diğer beratlar ve ilk tesis masarifi gibi (şirketler için gayrimaddî kıymetler maliyet fiati üzerinden yazılmak lâzımdır.) 31 inci maddenin (2) numaralı kısmının (B) fıkrasındaki masraflar hariç olmak üzere, diğer tamir ve idame masrafları umumî masraflara kaydolunur.

Bu kanun mucibince amortisman payı indirilmiş olan mallarda maliyet fiatı bu payların tenzilinden sonra kalan bakiyedir.

B) Peşin verilen icare ve sigorta masrafları, teminat, depozito akçeleri aynen kaydolunur. Kasada veya hesabatı cariyede mevcut ecnebi paraları ve borsada kayitli esham ve tahvilât, bilânçonun tanzimi günündeki borsa fiatı üzerinden hesap olunur. Bu takdirde fazla veya noksan kıymetler kâr ve zarar hesabına naklolunmak lâzımdır. Borsada kaydi olmayan ecnebi esham ve tahvilât borsalardan, borsada kayitli olmayan yerli esham ve tahvilât ta ticaret odalarından sorularak kıymet lendirilir.

Tediyat, kefalet akçeleri, temettü hissesine mahsuben verilen mebaliğ aynen kaydolunur.

C) Matlubat senetleri, üzerinde yazılı kıymetler üzerinden dercedilmekle beraber yazılı kıymetlerle bilânçonun tanzimi tarihindeki hakikî kıymetler arasındaki iskonto farkı, bilânçonun düyunat kısmında hususî hesapta gösterilir.

D) Stok emtianın, maliyet fiatı üzerinden kıymeti dercolunur. Emtiada maliyet fiatı, mübayaa fiatına o mal için mağaza ve depoya girinceya kadar ihtiyar edilen masrafların ilâvesile hâsıl olan fiattir. Fabrikada ve imalâthanelerde, imal edilen maddelerin, maliyet fiatları yazılır. İmalâtta maliyet fiatı, İptidaî maddelerin mübayaaa fiatile,nakliyat ve fabrikaya kadar olan sair masraflar ve el işi ücretlerinden ve umumî masraflardan o mala isabet eden nisbetten terekküp eder.

Ticarî sene gayesinde, tezayüt veya tenezzülü kıymet halinde, mezkûr tarihteki ticaret borsaları bültenlerindeki ve henüz borsaya dahil olmayan maddeler hakkında ticaret odalarından almacak mütalealardaki kıymetler ve bütün işlerinde ticaret odalarının tütün inhisarı idaresinin de mütaleasını alarak ve receği kıymetler nazarı itibara alınarak, maliyet fiyatları yerine, bu kıymetler kabul olunur. Keza mağazalarda, ardiyelerde ve antrepolarda en az iki ticarî seneden fazla kalmasından dolayı kıymeti tenezzül etmiş bulunan alâtı ziraiye, makine ve emsalile manifatura ve tuhafiye eşyası ve nefasetini kaybedecek derecede fesada uğrayan eşya ve maddelerden, bilânçonun ait olduğu sene içindeki vasatî satış fiyatlarından aşağı düşmemek şartile, ölçü ve tartı üzerine satılanlar da maliyet fiyatının en fazla yüzde onu, müfredat üzerine satılanlar da maliyet fiyatının en fazla yüzde yirmi beşi nisbetine kadar kıymet tenzili kabul olunur.

Ancak bu nevi eşya ve mevaddın kıymetinin tenezzüle uğradığı mükellef tarafından hesap mütehassısı istihdam olunan vilâyetlerde hesap mütehassısları, istihdam olunmayan vilâyetlerde 39 uncu madde yazılı komisyonlar nezdinde isbat ve tevsik olunması mecburidir. Kıymet tenzilinin devamı her sene isbat ve tevsik olunmak lâzımgelir.

Kezalik yangın, haraketiarz, seylâp ve mümasili fevkalâde hâdiseler neticesi olarak nefaset ve kıymetleri tenezzüle uğrayan bozulmuş sigortasız mallar için ekispertis edilmek şartile tenezzülü kıymet kabul olunur.

Bu fıkranın tatbikatında pamuk, yün, ipek ve mümasili hayvanî ve nebatî maddelerden nescedilmiş olan her nevi kumaşlar, manifatura, elbise ve ayakkabıdan maada her nevi zatî eşya, tuhafiye itibar olunur.

E) — Meşkûk matlûbat, hususî bir hesapta gösterilir. (Bir matlûbun tediyesi lâzım olduğu tarihten itibaren en az iki sene geçmesine rağmen tahsi edilmemiş bulunması halinde, bu matlûp, meşkûk matlûp addolunur. Bu vaziyette olan matlûp, kısmen veya tamamen kâr ve zarar hesabına zarar kaydedilir. Şu kadar ki bu müddetin hitamından sonra tahsilât vaki olursa bunun üçte birinin tahsil edildiği senenin kâr ve zarar hesabının kâr sütununa ilâvesi lâzımdır).

Bilânçonun düyunat kısmının tanziminde:

A) Sermaye hesabı bulunur. Sermaye teşebbüs sahibinin sicilli ticarete kaydettirildiği miktar ile muahharen vergisi verilmiş kazancından tefrik ile veya sair suretlerle sermayesine ilâve ettiği mebaliğdir.

Şirketlerde sermaye, hisse senetleri bedellerinden tahsil edilmiş olan mikdardır.

Şirket kasasında bulunan satılmamış hisse senetleri sermayeye ithal edilemez.

B) Şirketlerin ihraç ettikleri tahvilât (obligasyon) üzerinde yazılı kıymetlerle dercolunur. Bu tahvilât devrei ticariye zarfında üzerinde yazılı kıymetlerden eksik veya fazla olarak borsa veya rayiç fiatlarile imha edilecek olursa, aradaki fark leh ve aleyhe olduğuna göre kâr veya zarar hesabına naklolunur.

C) Alelûmum borç senetlerinden, (bu senetlerin kıymet mukabili olması şarttır). Devrei ticariye nihayetinde henüz tediye edilmeyen mikdarı yazılı kıymetlerile kaydolunur. Kanun veya şirketlerde heyeti umumiye kararlarına istinaden kıymetlerinden tenzilât yapılmış olan borç senetleri bu suretle indirilmiş olan kıymetlerle dercedilir. Ecnebi parası üzerinden olan senetlerle, mevcut hesabı cari ki borsa fiatları üzerinden kayıt ve borçları bilânçonun tanzim günündearada fark olursa kâr veya zarar hesabına naklolunur. Borsada fiatı olmayan ecnebi paraları, müesseseye Türk parasile mal olduğu fiat üzerinden kaydedilir.

D) Bu kanunun kabul eylediği ihtiyat akçelerinden maada, heyeti umumiyeleri Türkiyede içtima eden ve Türkiyede temettü tevzi eden bankaların tediye edilmiş sermayelerinin yüz de 50 sine ve heyeti umumiyeleri Türkiyede içtima etmiyen ve Türkiyede temettü tevzi etmiyen bankaların da Türkiyede tesçil ettirdikleri veya Türkiyedeki işlerine tahsis eyledikleri sermayelerinin yüzde 20 sine baliğ oluncaya kadar muhtemel zarara mukabil kârlarından, proviziyon ayırmaları caizdir.

(Devamı var)

Doğru değil

Abdullah Cevdet merhumun kitapları satılmıyor

Dün Akşam gazetesi merhum Abdullah Cevdet Beyin çok kıymetli kitaplarının, Sandal bedesteninde yok bahasına satıldığını haber veriyordu. Bu meyanda yüzden fazla gayet iyi ciltlenmiş romanların 39 liraya müşteri bulabildiği, 20 ciltlik kıymetli ansiklopedinin beş liraya verildiği halde talibi çıkmadığını yazıyordu. Bir muharrimiz Abdullah Cevdet Beyin refikası Fatma Hanımla görüşmüştür. Fatma Abdullah Cevdet H. bize demiştir ki:

— Merhumun bize kıymetli bir vediası olan kitaplar olduğu gibi duruyor. İçlerinden bir tanesi bile ne satılmış, ne de bir yere nakledilmiştir. Satılan kitaplar arasında yüz ciltten fazla roman bulunduğu yazılıyor. Bir kere şunu söyliyeyim ki merhum, hemen hiç roman okumaz, ve kütüphanesinde roman ve hikâye kitabı bulundurmazdı.

Abdullah Cevdet daha ziyade felsefe, tarih ve edebiyata dair eserlere kütüphanesinde yer verirdi. Esasen merhuma ait hiç bir kitabın satılmadığı Sandal bedesteninden kolaylıkla tahkik edilebilir. "

Ahmet Edip Beyin cenazesi

Ankarada Anadolu maarif kütüphanesi sahibi ve Çanakkale meb'usu Ziya Gevher Beyin eniştesi Ahmet Edip Beyin feci bir kaza neticesi vefat ettiğini dünkü nüshamızda kaydetmiştik. Dün merhumun cenazesi merasimle kaldırılmıştır. Bu ölüm münasebetile dün Ankara caddesi kitapçıları öğleyin dükkânlarını kapamışlardır.

Meclis açılıyor

(Başı 1 inci sahifede)

her şeyden evvel millî gayelerimizin husulü meselesi düşünülmüştür. Halkın menfaatleri de birinci derecede göz önünde bulundurulan millî meseleler içindedir. Meselâ sıhhî hizmetler için geçen seneye nazaran konulan tahsisat bu sene 695 bin, maarif işleri için 400,000, iktısat işleri için 465,000, ziraat işleri için 515,000 liralık bir zam yapılmıştır. Sıhhat meseleleri, maarif, ziraat ve iktısat işleri ve saire nazarı itibara alındığı gibi halkın emniyet ve huzurunu bir kat daha takviye ve geçen sene bütçesindeki noksanları telâfi için dahiliye vekâleti işlerine 921,000, halk işlerini adaletle hal ve fasletmeğe memur teşkilât için 310,000 liralık bir zam yapılmıştır. Diğer vekâlet bütçelerinin bir kısım zarurî hizmetleri için 800 bin lira bir zam yapılmıştır. Gümrük ve inhisarlar vekâleti bütçesine 250 bin liralık bir zam icra edilmiştir. Bu zamla İnhisarlar vekâleti inhisar idarelerinden devredilen vesaiti işletecek, gümrük antrepolarını tamir ettirecektir. Ayrıca bu vekâlete isetatistik makineleri getirtmesi için yüz küsur bin liralık bir zam daha yapilmıştır.. Çok yakında imzalanması muhtemel olan Osmanlı borçları meselesi için ilk taksit olmak üzere düyunu umumiye bütçesine bir milyon lira tahsisat konulmuş ve bütçeye yüz bin lira kadar bir zam yapılmıştır. Yeni masraf bütçesi geçen seneye nazaran 5,850,000 lira kadar fazladır. Yeni bütçenin varidat kısmındaki fazlalık iktısadiyatımıza halel vermiyecek şekilde ithalâtı genişletmek suretile elde edilecek gümrük resimlerinden mütevellit olacaktır.. İleni projede tahmin edilen varidat geçen seneye nazaran 645,000 liradır.

933 senesine de gümrüklerimizden 45 milyon lira alınabileceği tahmin edilmektedir.

Müfettiş geldi

(Başı 1 inci sahifede)

yan bazı kimseler, Beyoğlu acentasının camlarını kırmışlar.. Buna hayret ettim. Bilâhara aldığım telgrafta mesele daha doğru bir şekilde izah edili yordu.. Bu sabah İstanbula gelir gelmez hâdise hakkında izahat aldım. Bana verilen malûmattan elde ettiğim netice şudur: Bu müessif hâdise bir suitefehhüm mahsulüdür. M. Jannone işleri yoluna koymak için mevcut talmatnameleri harfi harfine tatbik etmek istemiş, fakat bu hususta biraz beceriksizlik göstermiştir. Bana anlatıldığına göre, Naci Beyle aralarındaki muhavere şu şekilde cereyan etmiştir: Naci Bey bir bilet meselesini halletmek için Galata acentesi ile telefonla türkçe olarak konuşuyormuş.. M. Jannone halli lâzım gelen karışık bir mesele olduğunu anlıyarak Naci Beye fransızca konuşmasını söylemiş ve bu ihtarı iki defa yaptığı halde Naci Bey türkçe konuşmakta devam etmitşir. Telefon muhaveresi bitince M. Jannone bu hareketi emre itaatsizlik gibi telâkki ederek: "Burada resmî lisan fransızcadır, fransızca konuşmağa mecbursunuz!" demiştir. İşte bu söz suitefehhüme uğramıştır. Bu sabah M. Jannone ile de görüştüm. O da bu söz ile Türkiyede millî haysiyeti rencide etmeği asla hatırına bile getirmediğini söyledi. M. Jannone'yi öteden beri tanırım, buraya gelmezden evvel Strazburg'ta bulunuyordu. Kendisi iyi tahsil görmüş ve İtalyanın iyi bir ailesine mensuptur. Hukuk doktoru ünvanını haizdir, pederi Sardonya valisidir. Bundan maada M. Jannone Beynelmilel Talebe Cemiyeti azasındandır. Tahminimde yanılmıyorsam, bu cemiyetin de reisidir. Bu izahatın kendisinin böyle bir şeyi yapacak seviyede bir zat değildir. Gene evvelce de söylediğim gibi bu mesele de fazla gayretkeşlik ve biraz da beceriksizlik ve tecrübesizlik göstermiştir, lüzumundan fazla gösterdiği şiddet, meselenin fena bir şekilde telâkki edilmesine sebp olmuştur. Şirktimiz, bynelmileldir ve resmî hiç bir lisanı yoktur. Dahilî işler için fransızca kullanılır, fakat memurlar aralarında istedikleri lisanla konuşurlar. Aralarında fransızca konuşmaları hakkında vazedilmiş bir mecburiyet yoktur. Fakat merkezi idare ile olan muhaberat fransızca olduğu için, her memurun fransızca bilmesi mecburîdir. Naci Beye gelince, şirketçe iyi tanınmış bir memurdur. Bu meseleyi onun meydana çıkarması herkes tarafından hayretle karşılanmıştır. İstanbul, Vagon - Li Şirketi için mühim bir merkezdir. Burada Suriye ve Kahireye kadar işliyen bir çok vagonlarımız ve sair malzememiz vardır. Bu sebep le hâdisenin vukuu şirket tarafından da teessürle karşılanmıştır. Bir memur her şeyden evvel bulunduğu memleketin ahvali ruhiyesine vâkıf olması lâzımdır. M. Jannone bu hususta vukufsuzluğu ve bilhassa isabetsizliği ile bir müessif hâdiseye sebebiyet vermiştir.

M. Jannone tebdil edilecek mi?

— Son kararı vermek umumî müdürlüğe ait bir keyfiyettir. Bununla beraber tebdil edileceği muhakak addedilebilir. Bu hususta kat'i bir karar verilinceye kadar ben birkaç gün burada kalarak işlere nezaret edeceğim.

— Hasaratın tazmini kime aittir?.

— Bu adlî bir meseledir. Biz şimdilik vuku bulan hasaratı tesbit ile iktifa ediyoruz."

Ecnebi isimli sinemalar

Ecnebi isim ve alâmeti farikalar taşıyan bazı müesseseler ve sinemalara Darülfünun gençliği tarafından mektuplar gönderilmiştir. Bu mektuplarda bu isimlerin türkçeleri bulunarak yazılması bildirilmektedir. Dün bu mektupları alan birçok müesseseler lâvhalarını, tabelâlarını değiştirmeğe başlamışlardır. Meselâ Ekler sineması Yıldırım sineması olmuştur. Bazı gazetelerin yazdığı gibi gençler bir "Türk Dilini Koruma Cemiyeti" teşkil etmiş değillerdir. Böyle bir teşekkülün vücut bulması fakülte ve yüksek mektepler talebesi arasında mevzuu bahsolmuşsa da buna lüzum olmadığı anlaşılmıştır.

Kitapçıların müracaatı

Kitapçılık şirketinin ilk mekteplerin 4 üncü ve 5 inci sınıflarında okutulacak Tarih ve hayat bilgisi kitaplarının tab'ı hakkının kendilerine verilmesini istedikleri yazılmıştı.

Kitapçılık şirketi namına muallim Ahmet Halit Bey, bir kaç güne kadar Ankaraya giderek bir heyet tarafından hazırlanmış olan bu kitapların tab'ına Maarif Vekâletinin müsaadesini rica edecektir.

Esasen tek kitap meselesi yalnız bu iki sınıf talebesine okutulacak tarih ve hayat bilgisi kitaplarının tab'ı hakkına münhasırdır. Kitapçılar ellerinde stok halinde bulunan bu derslere ait eski kitaplar için hiçbir hak talep etmemektedirler. Maarif Vekâleti nin son kararı birkaç güne kadar anlaşılacaktır.

Yeni neşriyat

Sinema dünyası

Sinema dünyası isimli mecmuanın 1 inci nüshası dün çıkmıştır. Karilerimize tavsiye ederiz.

Alman meclisi binası tutuşturuldu

(Başı 1 inci sahifede)

lere baş vurulacağını göstermiştir.

Bu tahkikattan anlaşıldığına göre bu hareket Rayiştağ meclisindeki komünist mebuslar tarafından idare edilmekte idi. Komunist memurlar son günlerde gittikçe artan şiddetli bir tahrik faaliyeti göstermekte idi. Polis memuru, Milliyet çi sosyalist fırkası ve çelik mağferliler teşkil azası kıyafetine girmiş komunist ler ve komunist mebuslar tedhiş hareketlerine girişmek için hazırlıklar yapmışlardı.

Devletin emniyeti, sükûn ve intizamı muhafaza için hükûmet tarafından alınan tedbirler ciddiyet ve şiddetle tatbik edilmiştir.

Nazırlar meclisi, emniyetin muhafazası için hazırlanan fevkalâde emirname leri pek yakında neşredecektir.

Urfi idare ilân edilmiyecektir. Fakat polisin millî müdafaa kuvvetleriyle takviyesi düşünülmektedir. Ancak hükûmetin kararlaştıracağı tedbirler kanunî mahiyette olacaktır. Sükûn ve asayışı temin için yurtdaların şahsî hurriyetleri kısmen tahdit edilecektir.

Oldoubourg, Sshverein Mechleubour hükûmetleri de komunist gazelerinin propagandalarının ve nümayişlerinin meni hakkında Prusya hükûmetinin ittihaz ettiği tedbirleri almışlardır.

Hükûmetin azimli ve şiddetli hareketi sayesinde Almanyanın her tarafında bugün sükûn ve intizam hüküm sürmektedir.

Rayiştag meclisi için intihabat, evvelce kararlaşdığı veçhile, gelecek pazar günü yapılacaktır.

Yakan kim?

BERLİN, 28. A. A. — Meclis binasının yeni baştan yapılması, birçok aylara mütevakkıftır. Berlindeki itfaiye kuvvetlerinin hepsi, yangın yerine koşup gelmişler, ateşin sirayet dairesini tahdide ancak birbuçuk saat çalıştıktan sonra muvaffak olmuşlardır. Maddî zarar miktarı, milyonlarca reichsmarkı bulmaktadır. Yangının 20 muhtelif yerden ayni zamanda başladığı zannedilmektedir. Muhtelif 7 yerde benzin dolu şişeler bulunmuştur.

Reichstag binasından çıkmakta olan bir komünist yakalanmıştır. Bu Felemenk komünistlerinden Van der Lubbe dür. 24 yaşlarında olan Lubbe'ün cebinde bir Felemenk pasaportu ve Felemenk komünist fırkasına ait hüviyet varakaları bulunmuştur.

Lubbe, bu fırkanın azasından olduğunu söylemiş, Reichstag meclisini kendisinin tutuşturduğunu itiraf etmiş, fakat bir emir üzerine hareket ettiğini inkâr etmiştir.

Tevkifler

BERLİN, 28. A. A. — Havas Ajansı muhabirinden : Bütün gece polisler Berlin sokaklarında dolaşmışlar ve en ziyade göze çarpmakta olan komünistleri tevkif için bulundukları yerlere gitmişlerdir.

Saat altıda geniş mikyastaki isyan hareketine iştirak etmiş olmalarından şüphe edilen 80 komünist tevkif edilmiş bulunuyordu. Bunlardan 38 i, ayrı ayrı odalarda hapsedilmiştir.

Sosyal demokrat gazeteleri

BERLİN, 28. A. A. — Sosyal demokrat fırkasının idare komitesi tebliğ ediyor: " Sosyal demokrat fırkanın fikirlerini neşreden gazeteler, iki hafta müddetle tatil edilmiştir. Bu memnuniyete sebep olarak, mevkuflardan birisinin Rayiştağı ateşe vermiş ve daha evvel soysal demokrat fırkası ile münasebetlerde bulunmuş olduğunu itiraf etmiş olması gösterlmektedir.

Komünist fırkası reisi

BERLİN, 28. A. A. — Komünist fırkası reisi M. Thaelmann, tevkif edilmiştir.

Hükûmet darbesi nasıl hazırlandı?

BERLİN, 28. A .A. — Volff ajansından:

Reichstag meclisi yangını hakkında yapılan tahkikat bu yangının bolşeviklerin ... ettiği bir emir üzerine ... ler tarafından umumî sükûn ve asayişe karşı yapılmış en büyük suikastler arasında yer bulan bir vak'a olduğunu açıktan açığa ortaya çıkarmıştır.

Filhakika, Berlindeki komünist fırkası merkezi ittihaz edilen ve Carl Liebknecht Haus denilen binada yapılan bir araştırmada ele geçirilen bazı vesikalardan anlaşıldığına göre, Rusyada olduğu şekilde geniş mikyasta bir suikast tertip etmek için komünistlere etraflı talimat verilmiştir.

Bu talimata göre, bütün hükûmet daireleri, saraylar, müzeler ve umuma mahsus müesseseler, komünistler ile zabıta kuvvetleri arasında vukubulacak çarpışmalar esnasında yakalacaktır. Komünistler , bu hadiseler esnasında saflarının en ilerisine kadınları ve çocukları, mümkün olduğu kadar polis karıları nı ve çocuklarını geçirmek istiyorlardı.

Bu vesikaların meydana çıkarılması sayesindedir ki, bir Bolşevik ihtilâlinin patlak vermesinin önüne geçilebilmiştir.

Reichstag yangını, kanlı bir dahilî harp ve ihtilâl başladığını gösteren bir işaret mahiyetinde olacaktı. Bu ihtilâl, bu sabah saat 4 te başlıyacak ve Berlin'de geniş bir mikyasta bir yağmagerlik hareketi başlıyacaktı. Yine bugün Almanyanın her tarafında meşhur şahsiyetlere ve hususî mülklere karşı, korkutmak maksadile suikastler yapılması derpiş edilmişti.

BERLİN, 28. A. A. — Reichstag binası, komünistler tarafından 6 yerden ateşe verilmiştir. Tekmil koridorlar, kulvarlar, heyeti umumiye salonu, vestiyerler ve matbuat tribünleri yanmıştır.

Binanın şark kısmına tamamen kaybolmuş nazarile bakılmaktadır. Hasarat, milyonlara baliğ olmuştur. Bir komünist tevkif edilmiştir. Yangın çıkaran komünistlerin henüz her taraftan mahsur olan bina içinde bulundukları zannedilmektedir.

Prusya dahiliye nezaretine memur Alman komiseri M. Goering, şu beyanatta bulunmuştur:

" Alınan fevkalâde tedbirler sayesinde gayet büyük bir tehlikenin önünü almağa muvaffak olduk. Hükûmetin kuvvet ve nufuzunu, her türlü ahval ve şerait içinde her türlü vasıtalarla muhafaza edeceğiz. İlk hücum, geri püskürtülmüştür.

Daha pazartesi akşamından itibaren resmî daireler, zabıta kuvvetlerinin himayesi ve muhafazası altına alınmıştı. Zabita memurlarile dolu kamyonlar, Berlin sokaklarında dolaşıp duruyor ve tehlikeye maruz başlıca binaları muhafaza için göz altında bulunduruyordu. Bütün polis kuvvetleri vazife başına çağrılmıştır.

İki komünist mebus tevkif edilmiştir. Diğer komünist mebuslarla komünist memurlar, zabıta tarafından sıkı bir nezaret altına alınmıştır.

Prusyanın her tarafında komünist gazeteleri, beyannameleri, mecmuaları ve ilânları 4 hafta müddetle intişardan men'edilmiştir.

Gece tevkif edilen ve yangının faili sayılan şahıs, sosyal - demokrat fırkasile alâka ve münasebetleri olduğunu itiraf etmiştir. Bundan dolayi sosyal - demokrat fırkasının fikirlerini neşreden gazete, mecmua ve mevkut yazıların hepsi iki hafta müddetle men'edilmiştir.

Bu vak'alar, hükûmetin daha evvel aldığı fevkalâde tedbirlerin kat'i bir zaruret icabı olduğunu bol bol göstermektedir.

Şiddetli tedbirler

BERLİN, 28. A. A. — Hiyaneti vatanniye cürmü hakkında nazırlar meclisi tarafından dün akşam sür'atle hazırlanan kararname, reisicümhur tarafından tasdik edilmiştir.

Bu emirnameye göre, askeri sırların meydana vurulmasına ait cürümlerde idam veya müebbet kürek cezası verilecektir.

Ecnebi gazetelerde Almanya için zararlı haberleri ecnebi gazetelerde neşrederek bilâhare iktibas eden kimselerin hareketleri de ağır cezalar sırasında sayılmaktadır.

Ordu polis kuvvetleri arasında disipli ni bozup yıkmağa çalışacakların cezası kalebentlikten küreğe çevrilmiştir.

Hükûmet nufuz ve kuvvetine karşı edecek tarzdaki hareketlerin de cezaları arttırılmaktadır.

BERLİN, 28. A. A. — Almanyanın Prusyadaki nazırlarını da ihtiva eden nazırlar meclisi komünist propagandasına karşı alınacak yeni tedbirleri tetkik etmek üzere bu sabah saat on birde toplanmıştır.

Siyasi tahriplerin ve tethişlerin şiddetle tenkil edilmesine karar verilmiştir. Bu husus hakkında hemen bir emirnamo neşredilecektir. Mamafih hiç olmazsa 5 mart intihabından evvel komünist fırkasını mennetmediği takdirde bu fırfırkasının faaliyetten men'i derecesinde ileri gidilmiyecektir.

Bazı gazeteler, hükûmetin komünist kaya rey vermekte olan müntehiplerin reylerini sosyal demokratlara vermelerinden korkmakta olduğunu yazmaktadır.

Turing kulübün müsameresi

Türkiye Turing ve Otomobil Klübün Türk - Yunan şubesi tarafından 5 mart pazar günü Maksim salonlarında verilecek çay ziyafeti ve müsamere için hazırlıklara devam edilmektedir. Bu maksatla teşkil edilen komite bugün toplanarak müsamere programını tesbit edecektir. Müsamerenin mukkemmel olması için bir çok fedakârlık ihtiyar edilmiştir.

Jlıca İskele - Palamutluk Demiryolu Türk Anonim Şirketi

HİSSEDARANA İLÂN

Ticaret kanununun 361 inci maddesile nizamnamei dahilin 23 üncü maddesi ahkâmına tevfikan İlıca İskele - Palamutluk Demiryolu Türk Anonim Şirketinin hissedaran heyeti umumiyesi mevaddı atiyenin müzakeresi zımnında Martın 28 inci salı günü saat 15 te Şirketin Galatada Merkez Rıhtım Hanında kâin merkezi idaresinde sureti atiyede akdi içtimaa davet olunur.

1 — Meclisi İdare raporu ile, Murakıp raporunun dinlenmesi,

2 — 1932 senesi hesabatının tasdiki, mezkûr senei muamele netayicine dair Meclisi İdarenin teklifi hakkında ittihazıkarar ve Meclisi İdarenin tebriyei zimmeti,

3 — Meclisi İdareden çıkan azaların yerine diğerlerinin tayini yahut tekrar intihapları,

4 — Meclisi İdare azalarına ita olunacak hakkı huzur mıkdarının tayin ve tesbiti,

5 — 1933 senesi için bir Murakıp tayini ile tediye olunacak ücret mıkdarının tesbiti,

Lâakal onbeş hisse senedine malik olup işbu içtimada bilâsale ve bilvekâle hazır bulunacak zevat Ticaret Kanununun 371 inci maddesi mucibince malik oldukları senetleri yevmü içtimadan lâakal bir hafta evel İstanbulda Şirketin merkezine tevdi etmeleri lâzımdır.

Hisse senedi tevdiini müteyyin müessesatı maliye tarafından muta vesikalar hisse senedatı makamında kabul olunur.

MUSTAFA ŞAMLI MAHTUMU

Müessesatı Türk Anonim Şirketi

29-3-933 tarihinde heyeti umumiye iç timama karar vermiş elyevm yevmi mez kûrda hissedaranım İstanbul'da Ata Re fik Hanında 15 numaralı yazıhanede saat 11 de içtima edeceği ilân olunur.

Ruznamei müzakerat :

1 — Meclisi İdare raporu,
2 — Murakıp Raporu,
3 — Bilânçonun tetkiki ve tasdiki,
4 — Meclisi İdarenin ibrası,

Nizamnamemizin 24 üncü maddesine tevfikan asgarî 30 hisseye malik hissedaranım yevmi içtimadan bir hafta evvel İstanbul'da Bahçekapuda Ata Refik Ha nında 15-16 numaralı yazıhaneye müracaatla sahip oldukları hisseleri kaydettirerek dühuliye varakaları almaları lâzımdır.

Mustafa Şamlı Mahtumu

Müessesatı Türk Anonim Şirketi

29-3-933 tarihinde 11,30 da fevkalâde olarak içtimaa karar verilmiştir.

Hissedaranın yevmi mezkûrda İstanbulda Bahçekapuda Ata Refik Hanında 15-16 numaralı yazıhaneye teşrifleri ilân olunur.

Ruznamei müzakerat :

1 — Şirketin fesh ve tasfiyesi,
2 — Tasfiye memuru ve Murakıp tayini,
3 — Tasfiye memuruna ve Murakibe verilecek ücretin tayini.

Nizamnamemizin 24 üncü maddesine tevfikan asgari 30 hisseye malik hissedaranım yevmi içtimadan bir hafta evel İstanbul'da Bahçekapuda Ata Refik Ha nında 15-16 numaralı yazıhaneye müracatla sahip oldukları hisseleri kaydettirerek dühuliye varakaları almaları lâzımdır.

Balya - Karaydın Madenlerini Kiralama ve İşletme Türk Anonim Şirketi

HİSSEDARANA İLÂN

Ticaret kanununun 361 inci maddesi ve nizamnamei dahilinin 47 inci maddesile mevaddı müteakibesi ahkâmına tev fikan BALYA - KARAYDİN MADEN LERİNİ KIRALAMA VE İŞLEME Türk Anonim Şirketinin Hissedaran He yeti umumiyesi Martın 28 inci salı günü saat 14,30 da Şirketin Galatada Merkez Rıhtım Hanı ikinci katındaki Merkezi İdaresinde sureti adiyede akdi içtimaa davet olunur.

1 — Meclisi İdare ile Murakıp Rapo runun dinlenmesi, birinci faaliyet senesi hesabatının tasdiki ve mezkûr sene netaicine dair Meclisi İdarenin teklifi hakkında ittihazı karar,
2 — Meclisi İdare azasının tebriyei zimmeti,
3 — Meclisi İdare tarafından tayin olunan azaların tayinlerinin tasdiki,
4 — Meclisi İdareye ita olunacak hakkı huzur mikdarının tesbiti,
5 — 1933 senesi için bir Murakıp tayin ve ita olunacak ücretinin tesbiti,
6 — Şirketin idarei umumiyesinin tedviri ile mükellef Meclisi İdare azalarile müdire verilecek ücretin tespiti için Meclisi İdareye selâhiyet itası,
7 — Gerek şahsen kendi namlarına ve gerekse sair şirketlerin Meclisi İdare azası yahut müdiri sıfatile şirketle akdi muamele hususunda Meclisi İdare azalarına müsaade verilmesi,

İşbu içtimada bizzat ve bilvekâle hazır bulunmağı arzu eden hissedaran Ticaret kanununun 371 inci maddesi mucibince malik oldukları senedatı yevmi içtimadan lâakal bir hafta evel İstanbul da [illegible] bir mü[illegible] söyle[illegible] şirketin merkezi idaresine ve Paris' te, PENARROYA Şirketi, (12 Place Vendôme) a tevdi etmeleri lâzımdır.

Şirket, hissedarana içtima için dühuliye verakaları ita edecek ve içtimada ha zır bulunmıyacaklara dahi icap eden ve kâletname nümunelerini taleplerinde emirlerine amade bulunduracaktır.

Hissedarandan her biri heyeti umumiyeye dahil diğer bir zatı tevkil edebilir. Hisse senedatının tevdi olunduğuna dair müessesatı maliye tarafından muta vesikalar içtimaı umumide hazır bulunmak üzre mevdu hisse senedatı gibi kabul olunacaktır.

Maden, Makine ve elektrik inşaatında mütehassıs bir

Belçikalı Mühendis

Maden ocaklarında veya büyük işleri olan bir müessesede hizmet arıyor.

Zirdeki adrese yazılması:

G F 416 Agence Rossel, Bruxelles

Üsküdar icra dairesinden: Bir borçtan dolayi mahcuz ve paraya çevrilmesi mu karer dört adet bakır tencere iki yuvar lak masa bir adet etike dört adet sandaliye 4-3-933 tarihine müsadif cumartesi günü saat 10 dan 11 kadar Üsküdar bit pazarında açık artırma suretile satılacağından talip olanların mahalinde hazır bulunacak memura müracaatları i lân olunur.

İstanbul Mavnacıları Tahmil ve Tahliye Türk Anonim Şirketi

İdare Meclisi Riyasetinden :

Şirketimizin hissedaran Heyeti 1933 senesi Martının 30 ncu perşembe günü saat 10 da Galata'da Ovagimyan Hanında Şirket merkezinde sureti adiyede ve saat 11 de de fevkalâde içtima edeceğinden hissedaranın yevmi mezkûrda hazır bulunmaları ve içtimadan 10 gün evveline kadar asaleten, ve vekâleten mevcut hisse senetlerini vezneye tevdi ederek vesika almaları ilân olunur.

Sureti adiye müzakere ruznamesi;

1 — İdare Meclisi Raporunun kıraati,
2 — Murakıpler raporlunun kıraati,
3 — 1932 senesi bilânçisunun tetkikile tasdiki ve İdare Meclisinin ibrası,
4 — İdare Meclisine muvakkaten intihap olunan iki zatın memuriyetlerinin tasdiki,
5 — Nizamnamenin 12 inci maddesi mucibince İdare Meclisinden çıkacak bir sülüs azanın yerine aza intihabı,

Sureti fevkalâde içtimaı

Müzakere mevzuu:

1 — Şirket sermayesinin 500,000 liradan 150,000 liraya tenzili hakkında.

FETHİYE ŞİRKETİ MADENİYESİ

HİSSEDARANA İLÂN

Ticaret kanununun 361 inci maddesi ve esas mukavelenamesinin 47 inci maddesi ahkâmına tevfikan FETHİYE ŞİR KETİ MADENİYESİ Türk Anonim Şirketinin hissedaran heyeti umumiyesi mevaddı atiyenin müzakeresi zımnında Martın 28 inci Salı günü saat 13,30 da Şirketin Galatada Merkez Rıhtım Ha nında 2 inci katında kâin merkezi idare sinde sureti adiyede akdi içtimaa davet olunur.

1 — Meclisi İdare raporu ile Murakıp raporunun kıraati,
2 — 1932 senesi hesabatının tasdiki, mezkûr sene netayicine dair Meclisi İdarenin teklifi hakkında ittihazı karar ve Meclisi İdare azasının tebriyei zimmeti,
3 — Meclisi İdarenin tecdidi,
4 — Meclisi İdare tarafından seçilen azaların kabulleri,
5 — Meclisi İdareye ita olunacak hak kı huzur mıkdarının tayini,
6 — 1933 senei muamelesi için bir murakıp tayini ve ücretinin tespiti,
7 — Şirketin idarei umumiyesinin ted viri ile mükellef Meclisi İdare azalarile Müdire verilecek ücretlerin tespiti için Meclisi İdareye salâhiyet itası,
8 — Gerek şahsen kendi namlarile ve gerek sair şirketlerin Meclisi idare azası yahut Müdiri sıfatile şirketle akdi muamele hususunda Meclisi İdare azalarına müsaade itası.

Esas mukavelenamesinin 52 inci mad desine tevfikan, lâakal 250 hisseye malik olup işbu içtimada bilâsale veya bilvekâle hazır bulunmağı arzu eden hisse daran Ticaret kanununun 371 inci mad desi mucibince malik oldukları senedatı içtima gününden lâakal bir hafta evel, Galatada Şirketin merkezi idaresine tevdi eylemeleri lâzımgelir.

Hissedarandan her biri hissedaran he yeti umumiyesine dahil diğer bir zatı tevkil edebilir. Hisse senedatının tevdi olunduğuna dair müessesatı maliye tarafından muta vesikalar içtimai umumide hazır bulunmak üzre mevdu hisse se nedatı gibi kabul olunur.

EMTİA VE YOL EŞYASI AVRUPA ANONİM Sigorta Kumpanyasından:

Emtia ve Yol Eşyası Avrupa Anonim Sigorta Kumpanyası Hissedaran heyeti umumiyesi Ticaret kanununun 361 inci maddesine ve nizamnamei dahili ahkâmına tevfikan 28 Mart 1933 salı günü saat 15 te Galatada Büyük Tünel Hanında Şirketin Merkezi İdaresinde sureti adiyede içtimaa davet edilir:

Ruznamei müzakerat :

1 — Meclisi İdare raporile 1932 senei maliyesi Murakıp raporunun kıraati,
2— 1932 senei maliyesi hesabatının tasvibi, Meclisi İdare zimmetinin ibrası ve senei maliye netayici hakkında Mec lisin teklifi,
3 — Tayin olunan iki Meclisi İdare azasının memuriyetlerinin tasdiki ve çı kanların yerine iki azanın intihabı,
4 — Murakıp intihabı ve tahsisatının tesbiti,
5 — Meclisi İdare azalarına ait hakkı huzurların tesbiti,
6 — Ticaret kanununun 323 ncü mad desi mucibince Meclisi İdare Azalarına şirketle muamelâtta bulunmak mezuniyetinin itası,

Lâakal on hisseye sahip olup heyeti umumiye içtimaına iştirak etmek istiyen hissedaranı kiram Ticaret kanununun 371 inci maddesine tevfikan hisse senetlerini yevmi içtimadan lâakal bir hafta mukaddem şirket veznesine tevdi etmelidirler.

Meclisi İdare

Devlet Demiryolları İdaresi İlânları

1 — 1-3-933 tarihinden itibaren Ankara - Konya kısmında iki istasyon arasında seyahat edecek yolculardan, nakliye vergisi dahil, âzamî:

I nci II nci III ncü için
1939 1404 893 kuruş bilet ücreti alınacaktır.

2 — Ankara - Konya kısmı haricinde bulunan bir istasyon dan bu kısım dahilindeki bir istasyona ve bilmukabele veyahut Ankara - Konya kısmından geçmek üzere mezkûr kısmın haricinde kalan iki istasyon arasında yapılacak seyahatlerde de Ankara - Konya için bu azamî ücretler alınacaktır.

3 — Çocuklardan azamî ücretlerin yarısı alınır. (877)

518

Kütahya deposu kömür tahmil ve tahliyesi işinin kapalı zarfla münakasası 22 Mart 933 çarşamba günü saat 15 te İdare merkezinde yapılacaktır.

Tafsilât Ankara ve Eskişehir veznelerinde birer liraya satılan şartnamelerde yazılıdır. (897)

Nafıa Vekâleti Satınalma Komisyonundan:

11-2-933 tarihinde pazarlığa konulup bedeli haddi lâyik görülmeyen 2000 ton katran yağı ayni şerait altında ve takas kaydile ve pazarlıkla mubayaa olunacaktır.

Pazarlık 16-3-933 tarihine müsadif perşembe günü saat 15 te Nafia Vekâleti Satınalma Komisyonunda icra edilecektir. Taliplerin carî seneye ait Ticaret Odası vesikası ve 7463 liralık teminatı muvakkateleri le komisyona muracaat etmeleri lâzımdır. Talipler bu husustaki şartnameleri İstanbul'dan Haydarpaşa'da Liman İşleri Müdürlüğünden, Ankara'da Nafia Vekâleti Levazım Müdürlüğünden beş lira mukabilinde tedarik edebilirler. (854)

Balya - Karaydın Madenleri Türk Anonim Şirketi

HİSSEDARANA İLÂN

Ticaret kanununun 361 inci maddesi ve nizamnamei dahilinin 24 üncü maddesiie mevaddı müteakibesi ahkâmına tevfikan Balya - Karaydın Madenleri Türk Anonim Şirketinin hissedaran heyeti umumiyesi mevaddı atiyenin müzakeresi zımnında Martın 28 inci salı günü saat 16 da Şirketin Galata'da Merkez Rıhtım Hanında kâin merkezi idaresinde sureti adiyede akdi içtimaa davet olunur.

1 — Meclisi İdare raporu ile Murakıp raporunun dinlenmesi,
2 — 1932 senesi hesabatının tasdiki, mezkûr sene netayicine dair Meclisi İdarenin teklifi hakkında İttihazı karar ve Meclisi İdare azasının tebriyei zimmeti,
3 — Meclisi İdareden çıkan azaların yerine diğerlerinin tayini yahut tekrar intihapları,
4 — Meclisi İdareye ita olunacak hak kı huzur mikdarının tayini,
5 — 1933 senesi için bir Murakıp tayini ve ita olunacak ücretin tespiti,
6 — Şirketin idarei umumiyesinin tedviri ile mükellef Meclisi İdare azalarile Müdire verilecek ücretin tespiti için Meclisi İdareye selâhiyet itası,
7— Gerek şahsen gerek kendi namlarile ve gerek sair şirketlerin Meclisi İdare azası yahut müdiri sıfatile şirketle akdi muamele hususunda Meclisi İdare azalarına müsaade itası,

İşbu içtimada bizzat ve bilvekâle hazır bulunmağı arzu eden hissedaran Ticaret kanununun 371 inci maddesi mucibince malik oldukları senedatı yevmi içtimadan lâakal bir hafta evel İstanbul da [illegible] yazılı esvaddan [illegible] şirketin merkezi idaresine ve Paris' te d'Antin sokağında 3 numarada (Ban que de Paris et des Pays-Bas) bankasına tevdi etmeleri lâzımdır.

Balya - Karaydın şirketi içtimaı umu mi için hissedarana dühuliye varakaları ita edecek ve içtimada hazır bulunamiyacaklara dahi icap eden vekâletname nümunelerini taleplerine emirlerine ama de bulunduracaktır.

Hissedarandan her biri Heyeti Umumiyeye dahil diğer bir zatı tevkil edebilir. Hisse senedatının tevdi olunduğuna dair müessesatı maliye tarafından muta vesikalar içtimaı umumide hazır bulunmak üzre mevdu hisse senedatı gi bi kabul olunacaktır.

Sultan Ahmet Birinci sulh hukuk hakimliğinden:

S. S. C. İ. Ticareti Hariciye Mümessilliği vekili Avukat İsak Sages Efendi ta rafından Galatada Yadigâr Hanında Kö mür Tüccarı Fuat Arif Bey aleyhine ikame eylediği istihkak davası üzerine yevmi muhakeme olarak tayin olunan 23-2-933 tarihine müsadif perşembe günü için mumaileyh Arif Bey namına tastir ve irsal kılınan celpname zahrına mümaileyhin bir semti mechule gittiği müşiri tarafından verilen meşruhattan anlaşılmakla mumaileyh hakkında ilânen tebliğat icrasına ve yevmi muhakeme olarak tayin kılınan 25-3-933 tarihine müsadif cumartesi günü saat 14 te Sultan Ahmet Birinci sulh hukuk mahkemesinde hazır bulunmadığı takdirde gıyaben muhakeme icra kılınacağını mübeyyin ilândır.

---

3 üncü kolordu ilânları

61 F. Sa. Al. Ko. dan:

Çorlu garnizonunda bulunan kıt'tat ihtiyacı için kapalı zarfla 327,500 kilo arpa ve Tekirdağ garnizonunda bulunan kıt'at ihtiyacı için açık münakasa ile 53,000 kilo arpa satın alınacaktır. İhaleleri 6 mart 933 pazartesi günü saat 14 ve 16 da yapılacaktır. Taliplerin şartnamesini görmek üzere her gün ve münakasaya iştirak için tayin edilen gün ve saatte teminat ve tekliflerile 61. F. Sa. Al. Ko. na müracaatları. (3021) (636)

491

* * *

Trabzon Sa. Al. Kom. dan:

Trabzon garnizonu ihtiyacı için kapalı zarf usulile 174,000 kilo ikinci fabrika unu münakasaya konulmuştur. Gluteni asgarî yüzde 11 olacaktır. Teminatı muvakkatesi 1300 liradır. 6 Mart 933 pazartesi günü saat 14 te ihalesi icra olunacağından, taliplerin evsaf ve şeraiti anlamak üzere her gün ve münakasaya iştirak için mezkûr gün ve saatte Trabzon satınalma komisyonuna müracaatları ilân olunur. (3026) (720)

499

* * *

Çatalca Mst. Mv. için pazarlıkla 1500 kilo kuru üzüm satın alınacaktır. Teklif edilen fiat pahalı görüldüğünden ihalesi 4 Mart 933 cumartesi günü saat 15,30 da yapılacaktır. Taliplerin şartnamesini görmek üzere her gün ve pazarlığma iştirak için o gün ve vaktinden evvel komisyona müracaatları. (46) (886)

522

* * *

1. Muhabere alayı ihtiyacı için 17 kalem Muhabere malzemesi satın alınacaktır. İhalesi 6 Mart 933 pazartesi günü saat 11 dedir. Taliplerin listeyi görmek üzere her gün ve pazarlığa iştirak için o gün ve vaktinden evvel Fındıklıda 3. K. O. Sa. Al. Kom. nuna müracaatları. (47) (887)

* * *

Tire SA. AL. KOM. dan:

Tiredeki kıt'at ihtiyacı olan 50,000 kilo Un açık kırdırmağa konmuştur. İhalesi 18 Mart 933 cumartesi günü saat 10 da Tire'de Askerî Satınalma Komisyonunda yapılacaktır. İsteklilerin şartnamesini görmek ve anlamak üzere her gün mezkûr komisyon ile İzmir Müstahkem Mevki ve İstanbul'da Üçüncü Kolordu Satınalma Komisyonuna, münakasaya iştirâk için de tayin edilen gün ve saatte Tire'deki Satınalma Komisyonuna müracaatları. (3032) (912)

Ankara Nafıa Başmühendisliğinden:

1 — Ankara'da - Yenişehirde yapılmakta olan Emniyet Abidesi taş blok ve relief inşaatı mukavelename tarihinden itibaren (6) ay zarfında ikmal edilmek üzere kapalı zarf usulü ile 23-2-933 tarihinden 16-3-933 tarihine kadar (20) gün müddetle münakasaya konmuştur.

2 — Münakasaya iktidarı fennî ve itibarı malîlerini ispat edenler kabul olunur. Bunun için münakasaya girmek istiyenlerin :

A — Teklif bedelinin % (Yedi buçuğunu) vilâyet İdarei hususiyesi hesabına bankaya tevdi ettiklerine dair makbuz senedini veya Millî bankalardan birinin teminat mektubunu ve yahut millî esham mukabili Muhasebei hususiyeden alınacak ilmühaberi göstermeleri lâzımdır.

B — Ticaret odasında mukayyet olduklarma ve itibarı malilerine ait birer vesika göstermeleri icabeder.

C — Ellerindeki ehliyeti fenniye vesikalarını ihale gününden en az (8) gün evvel vilâyet Başmühendisliğine göstererek münakasaya dahil olabileceklerine dair ya bir ehliyeti fenniye vesikası almaları ve yahut ellerindeki vesikanın altına şerh verdirmeleri lâzımdır. Bu üç şartı tamamen haiz olmıyanların münakasaya iştirakleri şayanı kabul olamıyacağından teklif zarfları açılmıyarak kendilerine iade edilecektir.

3 — Münakasa evrakı, keşfiye, proje ve şeraiti mahsusatına tevfikan icra edilecektir. Talipler tekliflerini evrakı keşfiye ve projelere merbut olan vahidi kıyasii fiat cetvelindeki miktarlara nazaran ve beher nevi için bir vahidi kıyasii fiat teklifi suretile yapacaklardır.

4 — Talipler 661 No. lı münakasa ve ihale kanununun 10 cu maddesi mucibince ihzar edecekleri kapalı zarfı 16-3-933 tarihine müsadif perşembe günü saat on beşe kadar Vilâyet Daimî encümeni Reisliğine makbuz mukabilinde tevdi edeceklerdir.

5 — Münakasa 16-3-933 tarihine müsadif perşembe günü Ankara Vilâyeti Daimî encümeninde yapılacaktır.

6 — Evrakı keşfiye ve projeleri görmek ve daha ziyade malûmat almak istiyenlerin her gün Ankara Vilâyeti Nafia Başmühendisliğine müracaatları ve evrakı keşfiye ve projeleri (10) lira mukabilinde Ankara Nafia Başmühendisliğinden tedarik edebilecekleri ilân olunur. (879)

İnhisarlar Umum Müdürlüğünden:

			Adet
Kırmızı ipek Bobin	M/M	22	25
Saz taklidi ipek Bobin	„	28	100
Yeşil ipek „	„	28	100
Kırmızı İpek „	„	28	100
Kırmızı yaldızlı çizgili boboin	„	28	50
Mor „	„	28	50
Yeşil fantazi „	„	28	50
Mor „	„	28	50

1000 metre murabbaı 50×60 eb'adında sarı monogramlı yaldızlı sellufan kâğıdı.

1000 metre murabbaı 50×60 eb'adında beyaz monogramlı yaldızlı sellufan kâğıdı.

Takastan istinaen ödenmek üzere yuakrıda mikdar ve vasıfları yazılı fantazi Bobin ve sellufan kâğıtları nümune ve şartnamelerine tevfikan pazarlıkla satın alınacaktır. Taliplerin şartname ve nümuneleri ni gördükten sonra pazarlığa iştirâk etmek üzere % 7,5 teminatlarını hamilen 6-3-933 pazartesi günü saat 14 te Galatada Alım Satım komisyonuna muracaatları. (556)

Istanbul İdrofil Pamuk Fabrikaları Türk Anonim Şirketinden:

Piyasada EKSTRA pamuk namı altında İdrofil pamuk paketlerine benzer şekilde yapılmış paketler içinde âdi pamuklar satılmaktadır. Bu pamukların - Şirketimizin ihzar etmekte olduğu kodekse muvafık sıhhî - İdrofil pamuklarla hiç bir alâka ve münasebeti yoktur.

Bu gibi Sıhhata muzır pamukların istimali hayatî bir tehlike teşkil ettiğinden muhterem halkımızın sıhhatını vikaye etmeği bir vazife bilen şirketimiz;

İyi cins pamuklarımızdan sıhhî bir şekilde idrofile edilmiş ve Avrupanın bilumum pamuklarına her cihetle faik evsafta bulunan "REKOR„ markalı idrofil pamuklarımızın yalnız Eczane ve depolardan alınmasını tavsiye ederiz.

Göz, kulak ve sair hususatta kutu ile ambalaj edilmiş EKSTRA REKOR bilumum pansemanlarda AAA-I Birinci nev'i REKOR İdrofil pamuklarını kullanıdız.

MÜDÜRİYET

Türkiye Ziraat Bankası İzmir Şubesinden:

Mevkii	Sokağı	Cinsi	No.	Muhammen K.	
Darağaç	Demirhane	Kereste kutu fabrikası	33/35	87945	Bu kıymet fabrikanın binasına aittir.
				9855	Bu kıymet fabrikanın makina alât ve edevatına aittir.
				97800	
Darağaç	Sepetçi	Pirina ve pamuk yağ fabrikası	123/127	42253	Bu kıymet fabrikanın arsa ve binasına aittir.
				10147	Bu kıymet fabrikanın makina alât ve edevatına aittir.
				52400	
Darağaç	Paralı köprü	İstematyadi un fabrikası	28/30	66224	Bu kıymet fabrikanın arsasile binasına aittir.
				16376	Bu kıymet fabrikanın makina alât ve edevatına aittir.
				82600	
Karataş	Tramvay C.	Yanık kereste fabrikası	148/150	22300	
Değirmendere nahiyesi Gökağaç çiftliği				87200	

1 — Yukarda evsafı yazılı emval 23 şubat 933 tarihinden itibaren kapalı zarfla satışa çıkarılmıştır.

2 — Satış peşin para iledir. Gayrı mubadillere verilmiş olan bonolar da nakit makamında kabul edilir.

3 — Yevmi ihale 23 mart 933 perşembe günüdür. (Talipler talip oldukları mala ait teklif mektuplarını bir zarfa koyup zarfı mühürleyecekler ve zarfın üzerine muvazzah adreslerini yazacaklar ve işbu zarfı talip oldukları malın muhammen kıymetin yüzde yedi buçuğu nisbetinde teminat makbuzu veya muteber banka kefalet mektuplarile birlikte ikinci bir zarfın içine koyacaklar ve zarfı mühürledikten sonra üzerine talip oldukları malın adresini yazacaklar ve ihale günü saat 15 e kadar müzayedeye memur hey'etin riyasetine bir makbuz mukabilinde teslim eyliyeceklerdir.) Talip olanların mezkûr günde saat 15 de Ziraat Bankasına müracaatları.

4 — Malın satıldığı seneye ait vergilerile Belediyeye ait rüsum ve masarifi sairesi müşteriye aittir.

5 — Emval hakkında daha fazla malûmat almak veya şartnamelerini görmek isteyenler her gün İzmir Ziraat Badkasının Muhasebe servisine müracaat edebilirler. (574)

BÜYÜK TAYYARE PİYANGOSU

2. ci Keşide 11 Mart 1933 tedir:

Büyük ikramiye 35,000 Liradır

DÜNYANIN EN ZENGİN VE BÜYÜK PİYANGOSUDUR. 485

İstanbul Gümrük Muhafaza Başmüdürlüğünden:

Gümrük muhafaza ve mıntaka memurları için "583,, adet kasket ilânı

1 — Gümrük Muhafaza ve mıntaka memurları için (583) adet kasket kapalı zarf la kırdırmağa konulmuştur.

2 — Kırdırma şartları kâğıdının tasdikli suretleri İstanbul Gümrük Muhafaza Başmüdiriyetinden alınacaktır.

3 — Kırdırma İstanbul Gümrük Muhafaz Başmüdiriyetinde kurulacak alım satım komisyonu tarafından yapılacaktır.

4 — Kırdırma 21-3-933 tarihine raslıyan salı günü saat 10 dadır.

5 — Teklif mektupları kanundaki hükümlere göre gün ve saatinden evvel satmalma komisyonuna verilecektir.

6 — Her istekli, biçilmiş bedelin % 7,5 ğu olan 63 liralık muvakkat güvenmelerile (teminat) belli saatten evvel komisyona gelmeleri.

7 — Örneği İstanbul Gümrük Muhafaza Başmüdürlüğündedir. İstekliler orada görebilirler.

8 — Belli olan saatte tutulması âdet olan zabıt kâğıdı doldurulduktan sonra hiç bir teklif kabul edilmiyecektir. (913)

İstanbul Gümrük Muhafaza Başmüdürlüğünden:

Gümrük muhafaza ve mıntaka memurları için "800,, jaket ilânı

1 — Gümrük Muhafaza ve mıntaka memurları için (800) adet jaket kapalı zarf la kırdırmağa konulmuştur.

2 — Kırdırma şartları kâğıdının tasdikli suretleri İstanbul Gümrük Muhafaza Başmüdiriyetinden alınacaktır.

3 — Kırdırma İstanbul Gümrük Muhafaza Başmüdiriyetinde kurulacak alım satım komisyonu tarafından yapılacaktır.

4 — Kırdırma 21-3-933 tarihine raslıyan salı günü saat 14 tedir.

5 — Teklif mektupları kanundaki hükümlere göre gün ve saatinden evvel satınalma komisyona verilecektir.

6 — Her istekli, biçilmiş bedelin % 7,5 ğu olan 600 liralık muvakkat güvenmelerile "teminat" belli saatten evvel komisyona gelmeleri.

7 — Örneği İstanbul Gümrük Muhafaza Başmüdürlüğündedir. İstekliler orada görebilirler.

8 — Belli olan saatte tutulması âdet olan zabıt kâğıdı doldurulduktan sonra hiç bir teklif kabul edilmiyecektir. (914)

Zonguldak Belediyesinden

1 Mart 933 tarihinden itibaren 15 Nisan 933 tarihine kadar bir buçuk ay müddetle Zonguldak su projesinin yapılması münakasaya konulmuştur. Kazanana bin beş yüz lira verilecektir. Evrakı müteferrıa ve şerait Ankara ve İstanbul Belediyeleri heyeti fenniyelerinden aranılmak surteile öğrenilir ve tedarik edilebilir. (916)

Milâs İcra Memurluğundan:

Milâs Ziraat Bankasına ipotekli borcundan dolayı tüccardan mukayyit zade Nuri Beyin Hacı İlyas mahallesinde kâin sağı feriştah hanımdan Abdullah efendi kerimesi Ayşe hanıma geçen arsa solu Bohur Firanko veresesi hanesi arkası mu kayyit zade Nuri Beyin rakı imalâthanesi cephesi yol ile mahtut tahtani ve fevkani ikişer odayı havi maa avlu ve bir kuyu ve tulumba ve iki kazan ve müştemilâtını havi iki bin beş yüz lira kıymeti muahemmeneli sabunhanenin nısfı ve yine ayni mevkide sağ tarafı Feriştah hanım iken arap Hacı Mehmet oğlu Mehmet efendiye geçen hane sol tarafı Nuri Bey ve Fatma H. hanesile mahdut sekiz bin lira kıymeti muhammeneli rakı fabrikası 20 Mart 933 tarihine müsadif Pazartesi günü sarisi üzerine ihale edilecektir.

Dellaliye ve masarıfı saire müşteriye aittir.

1 — İşbu gayri menkulün arttırma şartnamesi 10-3-933 tarihinden itibaren herkes tarafından görülmesi için açıktır.

2 — Muayyen günde arttırma bedeli muhammen kıymetin yüzde yetmiş beşini bulmadığı takdirde en çok arttıranın taahhüdü baki kalmak şartile arttırma on beş gün daha temdit edilerek on beşinci gün yani 4-4-933 tarihinde ayni saatte en çok arttıranın üzerine ihale edilecektir.

3 — Arttırmaya için yüzde yedi buçuk teminat gösterilecektir.

4 — Gösterilen günde arttırmaya iştirâk edenler şartname muhteviyatını okumuş ve kabul etmiş sayılırlar.

5 — İpotekli ve sair irtifak hakkı sahiplerile diğer alâkadaran bu husustaki iddialarını ilân tarihinden yirmi gün içinde evrakı müsbitelerile birlikte müracaat etmeleri lâzımdır.

Üstünde bırakılan gayri menkulün bedeli zamanında verilmezse ikinci bir artırma ile satılır. Ve bedel farkı ile faiz ve diğer zararlar ayrıca hükme hacet kalmaksızın evvelki alıcıdan tahsil olunur.

Fazla malûmat almak isteyenler 933/8 dosya numarasile Milâs İcra dairesine muracaat eylemeleri ilân olunur. (902)

İnhisarlar Umum Müdürlüğünden:

1,000,000	Kapsül	: 27-2-933 Pazartesi saat 14.
2,000	Adet Demir Bidon	: 1-3-933 Saat 14.
20,000	Kilo ambalâj kâğıdı	: 1-3-933 „ 15.
60,000	Kilo çember	: 4-3-933 cumartesi saat 14
400	Kilo Esans Bergamot	: 4-3-933 cumartesi saat 15.

Mezkûr levazım takasla satın alınarak bedelleri (13502) numaralı kararnamenin (2) inci maddesi hükmüne tevfikan sahiplerine verilmeyip Türk parasile Cümhuriyet Merkez Bankasına yatırılacak ve bu eşyaya mukabil ihracat vuku buldukça Banka tarafından peyderpey tediye edilecektir.

Pazarlıkla satın alınacak olan mezkûr eşyayı vermek istiyenlerin (%7,5) teminatlarını hamilen her birinin hizasında gösterilen gün ve saatte Galatada Mubayaa Komisyonuna müracaat etmeleri. (555)

497

Gedikpaşa'da Jandarma Satınalma Komisyonundan:

Satın alınması mukarrer (Yirmi bin takım) mamul kısa kol ve bacak çamaşırın kapalı zarf münakasası 20 Mart 933 pazartesi günü saat on beşte yapılacağından isteklilerin nümuneyi ve şartnameyi görmek üzere her gün ve münakasaya girmek için de ilk teminat ve teklifnamelerile mezkûr günde muayyen saate kadar Komisyonumuza müracaatları. (832)

ZAYİ — Beşiktaş şubesinden aldığım Askerlik vesikamı zayi ettim, yenisini alacağımdan hükmü yoktur.
Abbas oğlu Sünusi 922

Mükemmel bir piyano

Seyahat dolayısile Sandal Bedestesinde 2 Mart yarınki perşembe günü saat ikide satılacaktır.

SEYRİSEFAİN

Merkez acentası Galata Köprübaşı B. 2362, Şube A. Sirkeci Mühürdar zade H. 2,3740.

TRABZON POSTASI

GÜLCEMAL

1 Mart çarşamba 18 de Galata rıhtımından kalkar. Dönüşte Tirebalu'yada uğranılır.

Evkaf müdiriyeti ilânları

1 — Bahçekapısında Dördüncü Vakıf handa Ziraat Bankasının boşalttığı zemin katta ve eski postane tarafına müsadif dört mağaza ve üstündeki asma kat ve altındaki bodurum ve merdiven arasındaki oda teslimi tarihinden 935 senesi Mayıs nihayetine kadar kiraya verileceğinden kapalı zarf usulile müzayedeye konmuştur. İhalesi Martın on birinci cumartesi günü saat on beşte İstanbul Evkaf müdiriyetinde Encümeni idarece yapılacaktır.

2 — Tutmak istiyenler müzayede ve münakasa ve ihale kanununun onuncu maddesi mücibince teklifnamelerini bir zarf derununa koyarak mühürleyip üzerine isimlerile şöhretlerini yazarak bu mühürlü zarfı ve 2025 lira miktarındaki teminatı muvakkate makbuz ilmühaberini veya ayni miktarda banka kefaletnamesini diğer mühürlü bir zarf içine koyarak üzerine teklifnamenin bu mahallin isticarına ait olduğunu yazacaktır.

3 — Müzayededen evvel teminatı muvakkate suretinde ve ikinci madde mucibince verilecek miktar ihaleden sonra on gün zarfında müddeti icara ait miktar ihale üzerinden yüzde on beş teminatı kat'iyeye iblâğ olunacatkır.

4 — Talipler teklif mektuplarını ihale günü saat on beşe kadar İstanbul Evkaf müdiriyetinde encümeni idare riyasetine vereceklerdir.

5 — Talipler varidat müdürlüğü akarlar kalemine müracaatla umumî şartnamenin bir suretini alırlar. Müzayedeye girenler işbu şartnamenin ahkâmını tamamen kabul ve altını imza ederek yukarda ikinci maddede yazılı teklifname ile birlikte mühürlü zarfın içine koyacaklardır. (712)

(779) 498

Satılık Arazi

Bakırköy Malmüdürlüğünden:

İsmi	Mahallesi	Semti	Nevi emlâk	Dönüm	Evlek	Zirai
Doktor Mihalaidi ve kerimesi Mariya	Kartaltepe	Aksu	Müfrez arsa	30		
Mösyö Dilan ve Pol Levi, Vehans, Peti Herat, Kaplenç	Yeşilköy	Fener	Tarla	163	2	244
Taşcıyan Serkis varislerinden Onnik Armanohi, Seranoş, ve Arusyak ve Zabel hanımlar	Kartaltepe	Mısır tarlası	Müfrez arsa	2	3	

Yukarda isimleri yazılı mükelleflerle vergi borçlarını zamanında vermediklerinden evsafı yukarda yazılı gayri menkûller 20-3-933 tarihine müsadif pazartesi günü saat üçte bilmüzayede satılacağından taliplerin yevmi mezkûrda kaza idare heyetine müracaatları ilân olunur. (888)

523

TİARET İŞLERİ UMUM MÜDÜRLÜĞÜNDEN:

30 İkinci Teşrin 330 tarihli kanun hükümlerine göre tescil edilmiş olan ecnebi şirketlerinden (Amerikan Türkiş Investment Korporeşin - American Turkish Investment Corporation) Şirketi bu kere müracaatla Türkiye umumi vekilliğine şirket namına yapacağı işlerden doğacak davalarda bütün mahkemelerde dava eden, edilen ve üçüncü şahıs sıfatlarile hazır bulunmak üzre Mr. Ernest Hoffman'ı tayin eylediğini bildirmiş ve lâzımgelen vesikayı vermiştir.

Diğer tarftan şirketin vekili Mr. Ernest Hoffman müracaatla yerine ikişer, ikişer imza koymağa selâhiyettar olmak ve şirket namına yapacakları işlerden doğacak davalarda dava eden, edilen ve üçüncü şahıs sıfatlarile hazır bulunmak üzre M. Algot Tiderström ve Müdir muavinleri M. Henderik Goemans ve Bekir zade Hamdi Beyi tayin eylediğini bildirmiş ve lâzımgelen vesikayı vermiştir.

Keyfiyet kanuni hükümlere muvafık görülmüş olmakla ilân olunur.

İstanbul Posta ve Telgraf Başmüdüriyetinden

Muhterem Halkımıza:

Adî ve taahhütlü haricî ve dahilî mektuplar içine para ve sair kıymetli evrak koymayınız ve koymamalarını muhabere ettiklerinize bildiriniz. Çünki bunların ziyayı halinde Türk ve Ecnebî Posta İdareleri mes'uliyet ve tazminat kabul etmediklerinden başka hariciler için gönderenler hakkında (Türk parasını koruma) kanuna tevfikan takibatı adliye dahi yapılır. (911)

Zonguldak Havzai Fahmiye Müdiriyeti Umumiyesinden:

Müdiriyeti Umumiyenin Kozlu ve Kilimli şimendiferleri ihtiyacı için mübayaası lâzımgelen (44) kalem takassız malzeme 22-2-933 tarihinden itibaren 20 gün müddetle açık münakasaya konulmuştur.

Taliplerin şartnameyi görmek üzere Zonguldakta Havzai Fahmiye müdiriyeti umumiyesile, İstanbulda Mıntaka maden mühendisliğine ve ihale günü %7,5 nisbetinde teminatı muvakkatelerile Havzai Fahmiye müdiriyeti umumiyesine müracaatları ilân olunur. (824)

511

İstanbul ve Trakya Şeker Fabrikaları

TÜRK ANONİM ŞİRKETİNDEN:

Alpullu Şeker Fabrikasının İstanbul depolarından kristal toz şekeri atideki fiatla her isteyene bin kilodan eksik olmamak üzere satılır.

Kristal Toz, kilosu 36,75 kuruş

Taşradan vuku bulacak siparişler yüzde yirmisi peşin ve mütebakisi hamule senedi mukabilinde ödenmek üzere derhal gönderilir. Depodan itibaren bilcümle masarif ve mes'uliyet müşteriye aittir. Müşteri isterse sigorta ettirilir.

Adres: Istanbul, Bahçekapı 4 üncü Vakıf han 4 üncü kat, Telgraf adresi: Istanbul Şeker - Telefon: 24470-79

480

Barut ve Mevaddı İnfilâkiye İnhisarı Umum Müdürlüğünden:

Zonguldakta inşa edilen mevaddı infilâkiye depolarına ait Zonguldak - Devrek yolun un takriben 4.000 nci kilometrosundan ayrılan bir kilometr oluk yolun köprülerile bilcümle inşaatı kapalı zarf usulile m ünakasaya vazolunmuştur.

Münakasa 22 Mart tarihin müsadif çarşamba günü saat 15 te İnhisar İdaresinin, Gala tada Bahtiyar hanında 4 ncü kattaki merkezinde icra olunacaktır. Talip olanlar münakasa evrakını bedeli mukabilinde mezkûr dairede levazım memurluğundan alabilirler. (908)

TERMOJEN
(THERMOGENE)

Harareti tevlit ve gripi mağlup eder. TİTREME, BAŞ AĞRISI ve umumî kırıklık gibi ilk alâim görüldükte hemen bu pamuğun iki tabakasına biraz kolonya suyu serptikten sonra birisini arka ve diğerini karın üzerine tatbik ediniz. Pamuğun iyice cilde yapışması lâzımdır. Bilâhara kuru olarak kullanınız. Termojen her türlü soğuk algınlıklarını meneder. Ateş saçan piyero'nun resmi her kutunun arkasında bulunmalıdır.

İst. Mr. Kumandanlığı Satınalma kom. ilânları

Süvari Binicilik mektebi a hırları tamiri 2-3-933 perşembe günü saat 14,30 da açık münakasası vardır. İsteklilerin şartnamesini görmek için her gün ve münakasasına girişeceklerin belli vakitte komisyonda hazır bulunmaları. (491) (616)
489

* * *

Hava Birlikleri için 12566 adet muhtelif makara 4 Mart 933 cumartesi günü saat 14,30 da pazarlıkla satın alınacaktır. İsteklilerin şartname ve örneğini görmek için her gün ve pazarlığa girişeceklerin belli vaktinde komisyonda hazır bulunmaları. (517) (892)

* * *

Maltepe Askerî lisesi için 12 kalem spor elbise ve teferruatı 4-3-933 cumartesi günü saat 14,30 da pazarlıkla satın alınacaktır. İsteklilerin şartname ve örneklerini görmek için her gün ve pazarlığa girişeceklerin belli vakitte komisyonda hazır bulunmaları. (518) (910)

Ressamlara
En ufak siparisinizi İst. Necati Memduh'a yaparsanız derhal gönderir.

Askerî fabrikalar ilânları

Zeytinburnu tapa fabrikasındaki maden kömür tozu şartnamesi mucibince 9 Mart 933 perşembe günü müzayede ile satılacaktır. Taliplerin o günü saat 14 te Tophanede eski salı pazarında askerî fabrikalar yollamasında satmalma komisyonuna müracaat eylemeleri. (900)

AL'ETOİLE
Hovagimyan Biraderler
Beyoğlu İstiklâl caddesi 437

Bütün dünyada en meşhur marka olan CLAVERİE DE PARİS'in icatgerdesi Mayo kemerleri MİXTE korselerini arayınız Şık, rahat ve sıhhî en son model hazır ve ısmarlama korseler. Korseler için zengin lev azimat çeşitleri Damar şişkinliği için WİC ve OCULTA marka elâstiki çoraplar. Taklitlerinden sakınınız.

Bakırköy Fabrikası

Kaput bezleri [Japon bezinden daha yüksek]
Renkli ketenler
Döşemelik pikeler
Yollu Şezlong bezleri
Yollu tentelik ketenler
Çay örtüleri ve peçeteleri
Çarşaflık enli patiskalar [130 santim eninde]

Sağlam ve Ucuz

YERLİ MALLAR PAZARI

Ankara'da	İstanbul'da	Samsun'da
Çocuk Sarayı Caddesinde	Bahçekapı'da ue Beyoğlu'nda İstiklâl Caddesinde	Bankalar Cadddesinde

481

İstanbul Belediyesi İlânları

Vesaiti nakliye resminden olan borcundan dolayı haciz altma alınıp birinci müzayede de satılmayan 1427 numaralı hurda otomobilin ikinci müzayedesi olan 2-3-933 tarihine müsadif perşembe günü saat 11 de Üsküdar'da Toptaşı caddesinde (361) numaralı dükkânda bilmüzayede satılacağı ilân olunur.

* * *

Vesaiti nakliye resminden olan borcundan dolayı haciz altma alman 1885 numaralı ve Ponçiyak markalı otomobil 6-3-933 pazartesi günü saat 11 de Şişhane'de Meyyit yokuşunda 3/5 numaralı Hasan Bey apartmanı altındaki garajda bilmüzayede satılacağı ilân olunur.

* * *

Vesaiti nakliye resminden olan borcundan dolayı haciz altma alınıp birinci müzayede satılmayan 2177 numaralı otomobilin ikinci müzayedesi olan 6-3-933 tarihine müsadif pazartesi günü saat 11 de Galatada Kara Mustafa Paşa caddesi Çinili Rıhtım Han karşısındaki Veli efendi garajında bilmüzayede satılacağı ilân olunur. (915)

İstanbul Vilâyeti Defterdarlığından:

14 Kânunusani 933 tarihinde müzayedesinin temdiden icra kılınacağı ilân olunan Büyükderede tepe başı sokağında kâin 25 numaralı arsanın müzayedesi pazarlık suretile 8 Mart 933 tarihinde yapılacaktır. (776)

Millî Türk Seyahat Acentalığı

NATTA

Türkiyede 1925 de müesses ilk Millî Seyahat Evi
İSTANBUL, GALATASARAY, Telefon: 44914
Seyahata çıkarken **İŞ İÇİN, ZEVK İÇİN,** NATTAdan bilet almak demek **DAHA RAHAT, DAHA UCUZ, DAHA ZEVKLİ** seyahat etmek demektir.

ISTANBUL
Ziraat Bankasından:

1470 numaralı ziraî kredi kooperatifleri kanununa ve resmî ceridenin 25-10-930 tarihli ve 1630 nmaralı nushasında münteşir esas mukavelename ahkâmına tevfikan teşkil edilen gayri mahdut mes'uliyetli köy "Kılınçlı ziraî kredi kooperatifi„ bu kerre İktisat Vekâletince tasdik ve İstanbul Altıncı Noterliğince tescil edildiğinden mezkûr kooperatifin resmen teşekkülü ilân olunur.

"MİLLİYET" MATBAASI