CUMA
6 KÂNUNUSANÎ 1933
7 inci sene No. 2482
NUSHASI 5 KURUŞTUR

Milliyet

Sahip ve Başmuharriri
Siirt Meb'usu MAHMUT
Umumî Neşriyat ve Yazı Müdürü
ETEM İZZET

Alî Iktısat meclisi dün toplandı

Müvazeneli Bir sene

Gümrük Istatistik müdürlüğü tarafından neşredilen istatistiklere nazaran, 1932 senesinde de 1931 ve 1930 seneleri zarfında olduğu gibi, ticaret müvazenesi lehimize olarak kapanmıştır. Geçen seneki ihracatımız 98 milyon liraya baliğ olmuştur. Halbuki ithalâtımız ancak 83 milyon liradır. Binaenaleyh müvazene 15 milyon lira lehimizde demektir. Bu, üçüncü senedir ki ticaret müvazenesi lehimize olarak kapanmaktadır. Evvelki sene 126 milyon lira ithalât ve 127 milyon lira ihracat ile müvazene bir milyon lira lehimize olmak üzere kapanmıştı. 1930 senesi de 147 milyon lira ithalât ve 151 milyon lira ihracat ile müvazene, 4 milyon lira lehimizde idi. Binaenaleyh 1930 senesinden beri başladığımız yolda 1932 senesinde de yürüdük.

1930 senesinden evvel ticaret müvazenesi daima aleyhimize olmak üzere kapanmakta idi. Bu, Osmanlı Imparatorluğu zamanında başlamış ve hattâ Kırım muharebesine kadar geri gitmekte idi. Kırım muharebesinden sonra başlayan bu müvazenesizlik Osmanlı Imparatorluğunun inkırazına kadar devam etti. Osmanlı hükûmetleri, ihracat ile ithalât arasındaki müvazenesizliği hariçten aktettikleri istikrazlar ile telâfi ederlerdi. Osmanlı devleti, ticaret hayatında bir müvazene görmeden tarihe karıştı.

Cümhuriyetin teşekkülünden sonra da müvazenesizlik 1930 senesine kadar devam etti. 1930 senesine tekaddüm eden beş sene zarfındaki istatistikler şunlardır:

İthalât (Milyon)	İhracat (Milyon)	
241	192	— 1925
234	186	— 1926
211	158	— 1927
223	173	— 1928
256	155	— 1929

Bu cetvel gösteriyor ki 1925 ten 1929 senesine kadar 5 sene zarfında 864 milyon liralık eşya ihraç ettik ve 1,165 milyon liralık eşya ithal ettik. Yani beş sene içindeki müvazene 301 milyon lira aleyhimizedir. Ve bu üç yüz milyon liranın 100 milyonu, gümrük tarifesinin tatbik edildiği 1929 senesinde memleketimizden çıkmıştır.

1930 senesi Türkiye devletinin ticarî ve iktısadî hayatında bir dönüm noktasıdır. Lausanne'da iktısadî sahada istiklâlimizi kazanmış olmakla beraber, gümrük tarifelerini sulhün imzasından sonra beş sene değiştirmemeği kabul etmiştik. Binaenaleyh istediğimiz gibi gümrük tarifesi tatbik edemiyorduk. Bu serbestiyi kazandıktan sonradır ki ticaret müvazenesi lehimize dönmüştür. Ancak şunu hatırlamak lâzımdır ki bir memleketin istediği tarifeyi tatbik etmesi, böyle bir müvazene temminine kâfi değildir. Nasıl ki iktısadî mukadderatlarma hâkim olan bir çok memleketlerin ticaret müvazeneleri açıktır. Beynelmilel ticaret çok ince ve çok hesaplı bir iş halini almıştır. Ithalâtı azaltmak maksadile bir memleket eşyası hakkında ağır gümrük tarifesi tatbik etmek, kendi ihracatını da azaltmak ile neticelenebilir. Hedef, mutlaka ithalâtı azaltmak değil, bir müvazene temin etmektir.

Işte bu noktadandır ki hükûmetin aldığı tedbirleri memnuniyetle kaydetmek lâzımdır. Filhakika rakamlara bakılacak olursa, ticaret hacminin de her sene azaldığı zannedilebilir. Fakat bu rakamların eşya mikdarı değil, kıymet ifade ettiğini unutmamak lâzımdır. Meselâ 1932 senesinde 98 milyon liralık eşya ihraç ettik. Halbuki 1931 senesindeki ihracatımız 127 milyona baliğ olmakta idi. Kıymet itibarile arada 29 milyon lira aleyhimize olmakla beraber, mikdar itibarile 1932 senesi zarfındaki ihracatımız 1931 senesi zarfındaki ihracatımızdan fazladır. Aradaki fark, beynelmilel piyasalarda eşya kıymetlerinin düşmesinden ileri gelmiştir.

1932 senesinde mikdar itibarile ihracatımızın azalması, bilâkis 1931 senesine nazaran artmış olması, tatbik edilen kontenjantman sisteminin sağlamlığı noktasından da dikkate şayandır.

Ithalât hakkındaki bu tahdidat tatbik edilmeğe başlandığı zaman, bunun ihracatı da azaltacağı zannedilmişti. 1932 senesinin tecrübesi göstermiştir ki, kontenjantman hesapla ve dikkatle tatbik edildiği takdirde ihracatı azaltmaz. Ve hükûmetin bunu kullanmakta büyük itina ve isabet gösterdiği de alman neticelerle sabittir.

Ahmet ŞÜKRÜ

Japonların yaktığı Çin şehrinde ahaliden üç bin kişi öldü..

Yüz bine yakın insan cenuba kaçıyor

Şimdilik harp durdu. Japonlar ilerlemek isterse tekrar kan gövdeyi götürecek

PEİNPİN, 5 A.A. — Shan-Hai-Kuan şehrinin bombardıman edilmesi neticesinde Çinli sivil ahaliden ölenlerin miktarı üç bin tahmin edilmektedir. Yüz bine yakın kimse de cenuba doğru çekilıp kaçmaktadır. Bunların bir çoğu Chin-Wang-Tao'ya doğru gitmektedir.

Shan-Hai-Kuan mıntakasında sükûn hüküm sürmektedir. Fakat vaziyet hâlâ gergindir. Çünkü mevzilerini kuvvetlendiren Çinliler Japonların yeni bir ileri hareketine ait emmarelerin belirmesine büyük bir uyanıklıkla intizar etmektedir. Sulh mükâlemeleri henüz başlamamıştır. .

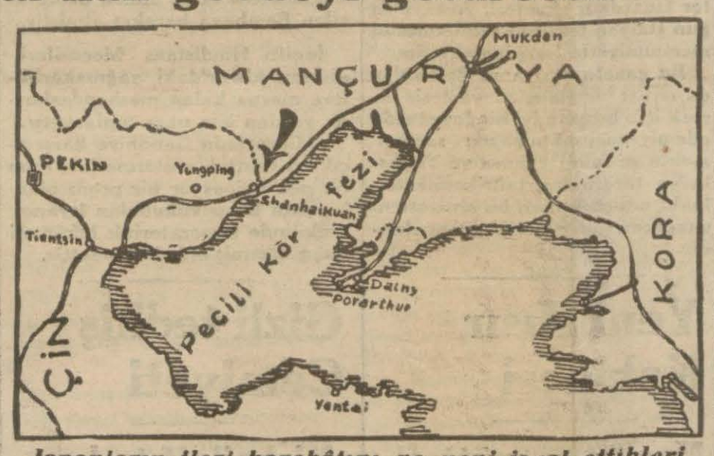

Japonların ileri harekâtını ve yeni işgal ettikleri Çin şehrini gösterir harita

Buradaki ateşemiliterе gelen tebliğ

İSTANBUL, 5 A.A. — Japon erkânı harbiyesinden buradaki ataşamiliterliğine gelen ikinci resmi tebliğin metni şudur: :

Çin askerlerinin taarruz hareketleri 2 kânunusaninin gece yarısına kadar devam ederek gittikçe şiddet kesbetmeğe başladığından, Japon kuvvetleri buna muka bele etmiş ve 3 kânunusani saat 14 te Shanhaikuan'ı işgal eylemiştir.

Elyevm orada bulunan jeneral Hoçukao ile Japonla arasında bir uzlaşma müzakeresi ilerlemektedir.

Peipin, Shinuantao, Tienshin mıntakalarında hali hazırda sükûn muhafaza edilmektedir.

Shanhaikuan'daki İngilizler

LONDRA, 5 A.A. — İngilterenin Pekindeki maslâhatgüzarının İngiltere hariciye nezaretine ihtiyat bir tedbir olmak üzere Shanhaikuan'a iki gemi gönderilmesini bildirmiştir.

Maamafih amiral Kelly'nin Bridgewater ve Folkestone gemile rine mezkûr mahalle gitmelerini emretmiş olduğu haberi teyit etmemiştir.

Chanhaikuan'daki İngilizler, iki İngiliz mühendisi ile bir kadın dan ibaretti. Maamafih, bu mıntakada birçok misyonerler bulunması muhtemeldir.

Amerikada ne oluyor?

VAŞİNGTON, 5 A.A. — New-York Times gazetesinin verdiği bir habere göre, Hariciye nezareti Şark işleri şubesi müdürü Japon sefirini ziyaret etmiştir.

Bu mülâkatın mahiyeti henüz öğrenilememiştir. Ancak Japon sefirinin bugün Hariciye nazırı M. Stimson ile görüşmek için söz aldığı malûm bulunmaktadır.

VAŞİNGTON, 5 A.A. — Lytton komisyonuna Amerikan murahhası sıfatiyle iştirak eden ceneral Mac Coy M. Hoover ile görüşmüş tür.

Amerika protesto etmedi

VAŞİNGTON, 5 A.A. — Hariciye nezareti, Amerikanın Shanhaikuan muharebeleri münasebetile Japon hükûmeti nezdinde pro testoda bulunmuş olduğu haberini tekzip etmiştir .

Daha ileriye gitmiyecekler mi?

CENEVRE, 5 A.A. — Milletler Cemiyeti nezdindeki Japon heyeti, Chang-Hai-Kuan hâdisesinin tamamen mevzii telâkki edilmesi ve ne bir gerginlik husulüne sebebiyet verecek ve ne de asıl

(Devamı 6 ncı sahifede)

Türk parasını Koruma

Bankalardaki Dövizler hakkındaki kararname çıktı

ANKARA, 5 (Telefonla) — Türk parası kıymetini koruma kanununa göre hazırlanan 9 numaralı kararname bugünkü resmî gazetede intişar etti. Kararname aynen şöyledir:

Madde 1 — Bu kararnamenin neşri tarihinde Türkiyedeki Bankalar ve bankerler nezdlerinde mevcut eşhası saliseye ait alelûmum dövizleri on gün içinde Merkez Bankası veya şubelerine tevdie mecburdurlar. Ancak bankaların birinci fıkrada gösterilen döviz mevzuatı haricinde olmak üzere diğer bankalardan buldukları döviz kredileri bu hükümden hariçtir.

Madde 2 — Işbu tevziatın eshabı tarafından istimal hakkı bir numaralı kararnamenin 28 inci madde sinin hükümlerine tabidir.

Madde 3 — Mevcut tevziat için Merkez Bankasınca bankalara verilecek faiz hadleri Merkez Bankasile bankalar arasında tekarrür ettirilir.

Telefon Ücretleri

Komisyon önümüzdeki hafta toplanacak

Mukavelename mucibince telefon ücretleri, İngiliz lirası 850 den aşağı düşünce tenzil edilmek zarureti vardır. Şirketin ücret tarifesi her sene kânunusani ve temmuz . aylarında tesbit edilmektedir. Bir sene evvel komisyon toplandığı vakit, İngiliz lirası 900 kuruş idi. Altı ay evvel temmuzda komisyonun toplanarak tarifeyi yeniden yapması lâzımdı. Ve o vakit İngiliz lirası 850 den aşağı idi. Binanenaleyh ücretlerin de tenzil edilmesi lâzım gelmekte idi. Fakat geçen temmuzda komisyon içtimaa davet edilmediğinden toplanılıp ücretler indirilememiştir. Şimdi İngiliz lirası 850 den aşağı olduğu için telefon ücretleri bittabi tenzil edilecektir.

Fakat temmuzda komisyonun niçin içtimaa davet edilmediği noktası, nazarı dikkati celbetmektedir. Bu hususta ayrıca tahkikat yapılacaktır.

Çanakkale Meb'usluğu

Bugün intihap yapılması bildirildi

ANKARA, 5 A.A. — Çanakkale meb'usu Samih Rifat Beyin vefatı üzerine, Çanakkale meb'usluğuna Türk Dili Tetkik Cemiyeti azasından Ahmet Cevat Beyefendi, fırka umumî reislik divanınca C. H. Fırkası namzedi olarak tesbit olunmuştur.

İntihabat için Çanakkale vilâyetine emir verilmiştir. İntihap yarın bitecektir.

Âlî iktısat meclisinin dokuzuncu taplanışı

Meclis İktısat Vekilinin bir nutku ile açılmıştır

Üç komisyon azaları

İktısat Vekili Celâl Bey

ANKARA, 5. A. A. — Alî iktisat meclisi bugün saat 15 te dokuzuncu toplanışı yapmıştır.

Meclis saat 15 te ikinci fahrî reis İktisat Vekili Mahmut Celâl Beyin nutku ile açılmış, Trabzon Meb'usu Hasan Beyin reisliğinde müzakeratına devam etmiştir.

Celâl Beyin İktisat Vekâletini derühte etmesi üzerine inhilâl eden ikinci reisliğe C. M. Bankası Umum müdürü Selâhattin Bey müttefikan seçilmiş müteakiben müzakerat rüznamesine dahil olan mevzulara göre birer encümen teşkil edilmiştir.

Meclisin bu toplanışında müzakere edilecek mesele şunlardır:

1 — 931 senesi tediye muvazenesi,

2 — Türkiyeye sanayii nasıl teessüs ve inkişaf edebilir.

3 — Madenlerimizden en iyi bir surette istifade şekli nedir?

Buna nazaran, teşekkül eden üç komisyona seçilen azalar şunlardır:

İktisat komisyonu: Sadettin, Fazlı, Reşat, Suphi, Remzi, Hüseyin Münür, Hamit Sadi, Rifat Nazmi Beyler.

Maadin komisyonu: Hasan, Bekir Vehbi , Hamit Sadi, Şevki, Rifat Selâhattin Niyazi Ramazan Beyler.

Tediye muvazene komisyonu: Istatistik Umum Müdürü vekili Celâl Niyazi Asım, Hüseyin Münür, Refik Niyazi Ramazan, Selahattin Beyler.

İktısat Vekilinin nutku

ANKARA, 5. A. A. — Bugün iktisat Vekili ve âli iktisat meclisi ikinci fahri reisi Mahmut Celâl Beyefendinin 9 üncü içtima devresini açarken söyledikleri nutkun ana hatları şu suretle hülâsa edilebilir:

Arkadaşlarım: Size arkadaşlarım diye hitap etmekten şerefe duyuyorum. Vaktiyle aranızda bulunmaktan mütevellit güzel hatıralarım vardır. Bunları daima zevkle saklayacağım. Alî İktısat meclisinin 9 üncü içtima devresini açıyorum. Hepinizi hürmetle ve muhabbetle selâmlarım. Bu içtima devresine ait müzakere rüznamesinde tediye muvazenesinden başka iki mühim mevzu vardır:

1 — Türkiyede sanayi nasıl tessüs ve inkişaf edebilir.

2 — Madenlerimizde en iyi istifade şekli nedir?

Müsaadenizle bu iki mevzu etrafında biraz tafsilât vereceğim. Sanayi hareketi memleketimizde intidaiilikten kendisini kurtararak salim bir ceryan almıya başlamıştır. Şüphesiz kontenjan vesaire gibi muvakkat tedbirlerin tesirleri vardır. Fakat istediğimiz arızî tedbirler değil esaslı ve devamla tedbirlerdir.

Memlekette günün hadisesi olarak sanayi hareketleri mevzubahs olmakta, muhtelif mütalâat dermeyan edilmektedir. Bu mütalâatın isabetli olanlarını almak bizim için bir vazifedir. Fakat asıl isabetini gösterecek olan, heyetimizin ciddî tetkikatı ve

(Devamı 6 ncı sahifede)

Adananın kurtuluşunu tesit eden Adanalılar Halkevinde

Adanalıların dün bayramları vardı

Kurtuluş gününün yıldönümü hararetle tes'it edildi

Dün Adananın kurtuluş yıldönümü idi. Bu münasebetle Toros Gençler Birliği ve şehrimizdeki Adanalılar dün saat 14,5 da Halkevinde toplanarak büyük merasimle bayramlarını tesit etmişlerdir. Merasime yüzlerce zevat iştirak etmiş, Halkevi konferans salonu hıncahınç dolmuştur.

Merasime saat tam 14,5 da İstiklâl marşile başlamıştır. Merasime iştirak edenlere Adananın yerli mahsulâtından olan pamuktan rozetler takılmıştır.

Merasimde ilk sözü Toros Gençler Birliği reisi Hilmi B. aldı. Hilmi Beyi takiben Taha, İlhami, Kemal Hayyam Beyler heyecanlı birer hitabe irat ettiler.

Bundan sonra Adananın kurtuluşunda çok büyük yararlık göstermiş olan Liman Pş. lâkabile maruf Ali Ratip B. kürsüye gelerek kurtuluş harbine dair çok heyecanlı hatıralarını anlattı. Ali Ratip B. birçok defalar alkışlandı.

Merasimden sonra genç san'atkârlar Adananın millî ve mahallî havalarını çaldılar. Toplantıya samimî ve heyecanlı bir hava içinde nihayet verildi. Toros Gençler Birliği dün Adananın kurtuluş bayramı münasebetile Adana Belediye riyasetine tebrik ve şükran telgrafı çekmiştir.

Vilâyetlerde Teftiş

Ali Galip Bey Edirneye gidiyor

Nüfus Umumî Müdürü Ali Galip Bey, dün Vali Muhiddin Beyi ziyaret etmiştir.

Ali Galip Bey, yarın Edirne'ye giderek teftişatta bulunacaktır.

Ali Galip Bey, Edirneden döndükten sonra gene bir müddet şehrimizde kalarak iskân tahkikatı ile meşgul olacaktır. Bilâhare bazı Vilâyetlere de teftiş için gidecektir.

Ali Galip B.

Haziranda Bitecek mi?

Mübadele heyeti reisimizin verdiği izahat

Evelki gün Ankaradan avdet etmiş olan Muhtelit Mübadele komisyonu Türk murahhas heyeti reisi Şevki B. dün komisyona giderek bir müddet meşgul olmuştur. Şevki B. gazetecilere Ankaradaki teşebbüsleri hakkında şu izahatı vermiştir:

— Ankara'da muhtelif daireler bütçelerinde yapılan münakaleler neticesinde komisyona yeniden hazirana kadar yedi aylık 85 bin lira tahsisat verilmiştir.

Bu tahsisat bütçe encümenince kabul edilerek Meclis heyeti umumiyesine verildi.

(Devamı 6 ncı sahifede)

Bursada güzellik müsabakası

Yukarıda: Bursa güzeli Leman hanım hakem heyeti arasında, Aşağıda: Leman hanımın iki pozu..

BURSA, (Milliyet) — Bursamızda ilk defa olarak yapılan güzellik müsabakasında Leman Hanımın birinciliği kazandığını bildirmiştim. Bursanın ilk seçilen güzeli muhitte merak ve alâka uyandırmıştır. Bir çok müesseseler güzele hediyeler veriyorlar. İpekiş te Bursa güzeline beğendiği kumaştan nefis bir tuvaletlik vermiştir. Kraliçe bir çok kimseler tarafından tebrik edilmekte, civar kazalardan da müteaddit tebrik mektupları gelmektedir. Güzelimizin bu ay onundan sonra İstanbula hareket edeceğini öğrendim.

Yarınki Milliyet'te

Bulutlu Hava

Ahmet Haşim

Muhayyel Ermeni İmparatorluğu şimdi de kendisine nerede taht arıyor?

Tarihî tefrika: 63

93 felâketleri ve İgnatief

Süleyman Pş. köpürüyordu..

— Pek âlâ. Ben de hemen Süleyman Paşayı arattırayım. Ona göre hazırlık yapsın.

— Mitat Paşa Hazretlerine de haber gönderin. Veliaht Hazretlerile muhabere etsinler. Onlara da haber verilsin.

— Baş üstüne.

Bu karardan sonra Hüseyin Avni Paşa hemen Babâliden çıkarak, serasker kapısına geldi ve Süleyman Paşayı arattırmak üzere çavuşlar çıkardı.

— Süleyman Paşa o sabah hazırlıklara başlamıştı. Onun karargâhı Harbiye mektebi idi. Binbaşı Izzet Efendiyi çağırarak çarşamba günü işe girileceğini bildirdi. Taburlara de Harbiye mektebine cephane ıldırılması emrini verdi. Şüpheli zabitlerin listesini aldı. Taşkışlada kumanda eden Edem Paşa ile Emin Beyin başka bir yere naklile binbaşıların serbest kalmasını ve cephane verilmesini istemek üzere kendisi de Serasker kapısına gitmek niyetinde idi. Çavuş gelip kendisini seraskerin istediğini söyleyince hemen yola çıktı.

Hüseyin Avni Paşa:

— Buyurun bakalım, dedi, şimdi de Şeyhislâm Efendinin takvimlerine bağlandık. Çarşamba günü takvimde uğurluymuş. Salıya karar verdik.

— Ne kadar çabuk olursa o kadar hayırlı olur.

— Nasıl? Salı saat beşe yetişebilir misiniz?

— Biz hazırız, Paşam. Yalı sabahına da deseniz hazırız. Yalnız cephane istiyoruz.

— Veririz.

— Bunun emrini verirseniz, bir de Etem Paşa ile Emin Beyi değiştirirseniz iş olmuş demektir.

— Pek âlâ. Kâğıtları bırak. Bu işleri ben yaptırırım. Sen şimdi hemen Mitat Paşaya git. Malûmat ver. Murat Efendi Hazretlerine bu kararı arzetsin.

— Baş üstüne.

Süleyman Paşa, Serasker kapısından çıktı. Hemen Mitat Paşanın konağına gitti. Ikisi de biribirinin adını bilen bu iki ehliyetli âlâlci, o zamana kadar hususî surette görüşmüş değillerdi. Süleyman Paşa, Serasker tarafından geldiğini, ittifaka muhtacı bulunduğunu açıkça söyledi. Yeni kararı bildirdi.

Mitat Paşa, tereddüt içinde idi:

— Şehislâm Efendi bana bu yolda haber vermedi. Murat Efendi kendisi saraydan çıkıp Serasker kapısına gidecek diye bir şey söylenmedi. Behemehal Serasker Paşa bir bölük süvari ile Murat Efendiyi dairesinden alıp götürmelidir. Aksi hal Veliaht için çok tehlikeli olur.

Süleyman Paşa, Murat Efendinin sıkı altında sürdüğü ömürden kurtularak koca bir devletin padişahlığına varmak gibi en yüksek bir kurtuluş ve yükseliş ümidi önünde bile en küçük tehlikeyi göze alamamakta köpürüyordu:

— Paşa Hazretleri, biz bu kadar tehlikeyi göze aldırarak bu işe teşebbüs ettik. Işin ucunda ikbal kendilerinindir. Kendileri de bu kadarcık bir fedakârlığa katlanmalıdırlar zannederim. Madem ki kendileri ile muhabere ediyorsunuz, böylece arzetseniz...

Mitat Paşa, bir daha sarsıldı:

— Murat Efendi ile ben muhabere etmiyorum; Ziya Bey ediyor. O da buradadır. Durun, çağırayım da söyliyelim, haber versin.

Dedi. Kendisi odadan çıkıp başka bir odada bulunan Ziya Beyi (1) aldı, getirdi.

Süleyman Paşa, Ziya Beye de kararı anlattı. İhtilâlci şair,

— Murat Efendi Hazretleri, zannederim ki bu sureti kabul etmezler. Bununla beraber ben de doğrudan doğruya muhabere etmiyorum. Doktor Kapolion vasıtasile haberleşiyorum. Bakalım, Kapolion'u çağırtalım da Efendi Hazretlerine haber gönderelim,

Dedi.

Süleyman Paşanın içi üzülüyordu. Kendisile asker arkadaşlarının ileri atılışlarına karşı başıbozukların gösterdiği bu inzibatsızlık ve kararsızlık, ihtilâlci askerin yüreğini eziyordu.

— Siz haberleşe durun. Ben de gidip Serasker Paşaya işi anlatayım. Bir karışıklık olmasın.

Diye izin alarak tekrar Serasker kapısına döndü.

* * *

— Gel bakalım. Cephane emrini verdik. Taşkışla kumandanlarını değiştirmeğe vakit kalmıyacak zannederim. Çünkü önümüzde 24 saat bile kalmadı.

— Ondan vazgeçebiliriz. Bendeniz çarşamba hesabile o tedbiri düşünmüştüm. Fakat en müşkül iş, veliaht meselesi.

— Neden?

— Mitat Paşa ve Ziya Bey, mutlaka bir bölük süvari ile zatıdevletinizin Murat Efendiyi alıp götürmeniz lüzumunda ısrar ediyorlar. Veliaht kendi başına saraydan çıkamazmış; öyle olursa kendisi için tehlikeli olurmuş, diyorlar.

— Oyle şey olur mu? Bunca fedakârlık hep onun için değil mi?

— Bendeniz de söyledim. Fakat meram anlıyabilecek halde değiller.

— Sen tekrar git. Görüş. Iyice anlat. Başka türlü olamaz. Iş üzerinde her dakika bir karar değiştirmek çok muzırdır, diye dirice söyle.

— Başüstüne.

Süleyman Paşa, seraskeri selâmlıyarak çıkmak üzere iken kapı vuruldu. Perde çavuşu:

— Bir Hünkâr yaveri efendimizi görmek istiyor.

Diye haber verdi.

Ihtilâlci Paşaların benizleri attı. Hüseyin Avni Paşa göz işaretile Süleyman Paşaya durmasını işaret etti.

— Gelsin!

Genç bir hünkâr yaveri içeriye girdi. Tâzim resmini icra ederek:

— Ya akşama veyahut yarın sabaha efendimiz sizi istiyor.

Dedi.

(Devamı var)

(1) Jön - Türk Cemiyetinin en ileri gelirlerinden olan meşhur şair Ziya Paşadır.

HARİCİ HABERLER

Harp Borçları

Amerika âyanında müzakerat başladı

VAŞİNGTON, 5 A.A. — Âyan Meclisinde harp borçları hakkındaki müzakerata âyandan M. Johnson tarafından irat edilen bir nutukla başlanılmıştır. Mumaileyh, 3 saat kadar süren bu nutkunda harp borçlarının tenziline ait her türlü teklifin şiddetle aleyhinde bulunmuştur.

Âyandan M. Reed, Fransanın teahhüdünü tutmamasını takbih etmiş, halbuki M. Borah, Fransanın tamirattan vazgeçmesine mukabil borçlar meselesinin yeniden tetkikine intizar etmiş olduğu cihetle mazur bulunduğunu söylemiştir.

Âyandan M. Reed, mevcut müşkülâta rağmen teahhüdatını yerine getirmiş olan İngiltereyi methüsena etmiştir.

Mumaileyh, İngilterenin söyliyeceklerini anlamak için 4 Marttan evvel veya sonra onunla müzakerata yol açılması lâzım geldiğini beyan etmiş ve maamafih o zamana kadar Amerikanın yapabileceği işlerde serbestii hareketini muhafaza edeceğini ümit etmekte bulunduğunu ilâve eylemiştir.

Mumaileyhe nazaran, Fransaya karşı ayni veçhile muamele etmek gülünç olacaktır.

VAŞİNGTON, 5 A.A. — Amerika âyan meclisinde borçlara müteallik müzakerat esnasında demokrat âyandan M. Robinson, şöyle demiştir:

"Borçlarını vermemiş olan devletler ya borçlarını vermeli veya tediye etmemelerinin muhik ve zaruri olduğunu, Amerika hükûmetince borçlar meselesinin yeniden tetkiki veya borçların ilgası sususuna bir karar verilmeden evvel, ispat etmelidir.

Mumaileyh ilâveten demiştir ki:

Borçlarını ödemiş olan İngiltere ile müzakerata girişilmesini muhik gösterecek bazı ahval ve şerait tahaddüs edebilir.

Almanyanın Amerikaya olan borçları

LONDRA, 5 A. A. — New - York Herald'ın Vaşington'dan almış olduğu bir habere göre Almanya, M. Ogden Mills'e 31 martta vadesi hülûl eden ve 33 milyon dolardan ibaret olan birtakım borçlarına ait tediyatı tehir etmek mecburiyetinde kalacağını bildirmiştir.

İtalya da Tekzip etti

Müdahaleyi icap ettirecek bir sebep yok

ROMA, 5 A.A. — Siyasî mahafil, iktısadî bir birlik vücude getirmek için İtalya ile Arnavutluk arasında müzakerata girişilmiş olduğuna dair olan haberler ve 1921 itilâfı mucibince İtalyanın müzaheretini isteyeceği suretinde Arnavutluğa isnat olunan tasavvurları tekzip etmektedir.

Arnavutlukta hüküm sürmekte olan mutlak sükûn bir İtalyan müdahalesini hiç bir veçhile muhik gösteremez.

LONDRA, 5. A.A. — Manchester Guardian gazetesi, Arnavutluğun İtalyan teklifini reddetmesini memnuniyetle karşılamaktadır.

Bu gazete, İtalyanın Balkanlar da siyasî bir Hekemonya tesis etmek için bundan iyi bir fırsat elde edemiyeceği mütaleasını serdetmekte ve fakat Fransa ve Yugoslavya tarafından tahrikamız telâkki edilecek olan bu siyasetten vazgeçmesini temenni eylemektedir.

Yeni Mısır Kabinesi

Meclisten müttefikan itimat aldı

KAHİRE 5 A.A. — Meclis, başvekile müttefikan itimat beyan etmiştir. Şimdi teşekkül etmiş olan kabine şu zevattan mürekkeptir:

Başvekil, Maliye ve Dahiliye nazırı İsmail Sıtkı Paşa, Harbiye nazırı Elmuti Paşa, Harbiye ve bahriye Celâlettin Paşa, Adliye nazırı Ahmet Ali Paşa, Nafia nazırı Şefik Paşa, Münakalât nazırı Fehmi Kerim Paşa, Mezahip nazırı Mustafa Paşa.

Yeniden kabineye giren nazırlar, hariciye, mezahip ve nafia nazırlarıdır.

Münakalât nazırı, eski kabinede nafia nazırı idi.

Başvekil hükûmetin harici siyasetine yani tam istiklâl siyasetine devam edeceğini ve dahilî siyasetin "hercümerce karşı mücadele etmek" den ibaret olacağını beyan etmiştir.

Hindistanda İsyan mı?

İngilizler ciddî tedbirler alıyorlar

BOMBAY, 5 A.A. — Hükûmet, Pouna hâdisesi dolayısile ve muhtemel bir isyanın önüne geçmek maksadile Sikh kıtaatını silâhlarından tecrit etmeğe karar vermiştir. 1000 İngiliz askeri, karaya çıkarılmıştır.

BOMBAY, 5 A.A. — Alwar müslümanlarının isyanı şiddet ve vüs'at kesbetmiştir. Mihrace örfî idare ilân etmiştir.

Devletin teşriki mesaisinden gayri memnun olan mihrace ecnebi tahrikâtına hitam verilmesini hükûmetten talep etmek üzere âcilen Bombaya hareket etmiştir..

İngiliz Hindistanı Mecusileri, ahiren Alwar'daki yağmakerliklere maruz kalan meshepdaşlarına yardım için para toplamıştır..

Mihracenin Gandhiye karşı açık bir dostluk göstermesinin sebebi, pek münevver bir prens olan bu zata karşı vukubulan isyanın tenkilinde imperatorluk hükûmetinin göstermiş olduğu betaettir.

Gizli tedhiş Cemiyeti

Michailoff ta kurşun altında can verdi

SOFYA, 5 A.A. — Malûm olduğu veçhile Makedonyalı Michailoff, geçen hafta Makedonya gazetesi muharriri Eftimoff'u öldürmüştü. Sofya hastanelerinden birinde tedavi altında bulunmakta olan Michailoff, Makedonyalı bir hastabakıcı kadın tarafından öldürülmüştür.

Hastabakıcı kadın, gizli bir tedhiş cemiyeti olan Orim cemiyetinin emri ile hareket etmiş olduğunu söylemiştir. Kendisine kullanmış olduğu rüvelveri meçhul bir şahıs vermiştir.

Makedonya

Nizamettin Nazif

Gün geçmez ki gazete sahifelerinde bir Makedonya ihtilâlcisinin patlattığı bir bombadan veya bilmem hangi şehrin sokaklarında katledilmiş bir Makedonyalıdan bahsedilmesin.

Makedonya neresidir ve Makedonyalı nedir?

Bu senelerin halledemediği kanlı bir muammadır ki, Kara Davut müellifi Nizamettin Nazif Bey "Milliyet„ tarafından neşrelilecek yeni romanında büyük bir heyecan ile Rumelilerin çok iyi duydukları Daüssıla'ya tercüman olmaktadır.

Rumeli artık, bize dost komşu devletlere ait bir toprak parçasıdır. Fakat Türk dehasının ilk kaynaşmalarına, cümhuriyet vatandaşlarının birçoklarına doğuş yeri olan bu eski vatan parçasından muhayyilelerimizin mevzu almağa her zaman hakkı vardır.

Makedonya bilhassa, Rumelilerin, Rumeliyi tanımış olanların, mübadillerin, gayri mübadillerin ve en güzel senelerini Makedonyada yaşamış olan zabitlerin romanı olacaktır.

Makedonya

YAKINDA

Seyrisefain istikraz yapıyor

İktısat Vekilinin beyanatı

ANKARA, 5 A.A. — Büyük Millet Meclisi bugün Rafet Beyin riyasetinde toplanmıştır.

Van gölü işletme idaresi 1931 senesi bütçesinde 10 bin liralık münakale yapılması hakkındaki kanun lâyihası müzakere ve kabul olunmuştur.

Müteakiben Seyrisefain idaresince 1932 senesi zarfında yapılacak istikraza Maliye Vekâletince kefalet edilmesine mezuniyet verilmesi hakkındaki kanun lâyihasının müzakeresine geçilmiştir.

Bu münasebetle bazı hatipler tarafından ileri sürülen itirazata cevap veren İktısat Vekili Celâl Bey Seyrisefain idaresinin esaslı bir surette ıslahı hususuna lâzımgeldiği derecede ehemmiyet verilmekte olduğunu söylemiş ve demiştir ki

Seyrisefain idaresi için 500 bin liranın bulunmasına ihtiyaç ve zaruret vardır. Lâzımüttediye bir borcu karşılıyacaktır.

Vekil beyin izahatından sonra kanun reye konularak kabul edilmiştir.

Buna nazaran: Seyrisefain idaresinin 1932 malî senesi bütçe kanununun dokuzuncu maddesi mucibince aktedilecek istikrazların 600 bin liraya olan miktarına göstericek teminat mukabilinde bir kefalette bulunması hususunda Maliye Vekâletine mezuniyet verilmektedir.

Meclis cumartesi günü toplanacaktır.

Kastamonu - Inebolu yolu kardan kapanmıştır

INEBOLU, 5 (A.A.) — İki günden beri kar yağmaktadır. Kardan Kastamonu — İnebolu yolu kayanmış, münakalât tamamen durmuştur.

Bir kadın ölü bulundu

IZMIR, 5 (Milliyet) — Namazgâhta Bergamalı 20 yaşında Nefise namında vesikalı bir kadın bu akşam yedi yerinden yaralı olduğu halde ölü bulunmuştur.

SON DAKİKA

İstikraz lâyihası heyeti vekilede görüşüldü

Lâyiha cumartesi günü Meclise verilecek encümenlerde müzakere edilecektir

ANKARA, 5 (Telefonla) — Bu sabahki trenle İstanbuldan avdet eden Başvekil İsmet Paşa öğleden sonra toplanan heyeti vekileye riyaset etmiştir.

İçtimada dahilî istikraz hakkındaki kanun lâyihasının müzakere ve intaç olunduğu haber verilmektedir. Bu lâyiha cumartesi günü Büyük Millet Meclisine tevdi olunacak ve derhal encümenlerde müzakeresine geçilecektir. Meclis bu lâyiha ile beraber diğer müstacel işlerin intaçını müteakip kış tatiline karar verecektir.

Bu kararın önümüzdeki hafta sonuna doğru verilmesi muhtemeldir.

Fırka grupu yarın toplanıyor

ANKARA, 5 (Telefonla) — Fırka grupu cumartesi günü toplanacaktır. Bu içtimada İsmet Paşa Osmanlı borçları hakkındaki anlaşma esalarına dair grup azalarına izahat verecektir.

Ayni günde azalara tevzi olunmak üzere yeni borçlar itilâfının ana hatları bir broşür halinde tabedilmektedir.

Tren yolu Erganiye doğru ilerliyor

ANKARA, 5 (Milliyet) — Fevzipaşa — Ergani hattı üzerinde inşaat faaliyeti devam ediyor. Bu hattın 283 üncü kilometreye kadar olan kısmı işletmeye açılmıştır. 334 üncü kilometredeki Şefkat istasyonuna kadar olan kısmında da inşaatın ikmali yakındır.

Yeniden inşa edilecek kısım ise bu Şefkat istasyonundan Erganiye kadar olan kısımdır ki 88 kilometredir. Ve Ergani bu hattın 422 inci kilometresindedir.

Kraliçe yarın geliyor

ANKARA, 5 (Telefonla) Ece Keriman bugün Makbule Tevfik Rüştü Hf. nin kabul resmine iştirak etmiştir. Dünya güzeli yarın akşam İstanbula dönecektir.

Ankara atlı spor oyunları

ANKARA, 5 (A.A.) — Ziraat Vekâletinin şehrimizde yaptırmış olduğu menaj yerinde atlı spora rağbet günden güne artmaktadır.

Devam edenler arasında bir çok sefirler bulunmakta ve bir çok Türk hanımları da ata binmeği öğrenmek için büyük bir heves ve istidat göstermektedirler.

Tesisi kararlaştırılan atlı spor klübünün nizamnesi hazırlanmıştır. Cümartesi günü Ziraat Vekili Muhlis Beyin riyasetinde İtalya, Norveç sefirlerile Avusturya maslahatgüzarı, Hariciye, Ziraat Vekâletleri müsteşarları, Ankara valisi, Ziraat Vekâleti baytar umum müdüriyeti, zeotekni şubesi şefi, vilâyet baytar ve zirat müdürleri ile Atıf ve Zeki Beylerden müteşekkil bir komisyon tarafından tetkik edilecektir.

Mr. Goliç öldü

NEW-YORK, 5 (A.A.) — Sabık reisicümhur Mr. Goliç vefat etmiştir.

Bir vapur kayalara oturdu

ISTANBUL, 5 (A.A.) — Norveç bandıralı 9 bin küsur ton benzin hamuleli Evina gaz gemisi Köstenceden Fransanın Rouen limanına giderken bu sabah Bozcaada civarında Mermer burnunda kayalara oturmuş baş sahrinçlerinden yaralanmıştır. Türk gemi kurtarma limited şiketinin Lanina tahlisiye vapuru tahlis ameliyesini deruhte eylemiştir.

Kazazede vapurun yaraları mühim olduğundan vaziyeti tehlikelidir.

Evina vapuru birinci mötörlü sahrınçli gaz gemisi olup 1930 senesinde inşa edilmiştir.

Ödemiş - Izmir yolu üzerinde haydutlar yolcuları soydular

IZMIR, 5 (Milliyet) — Ödemiş — İzmir yolunda dün gece silâhlı haydutlar 15 yolcusu bulunan bir kamyonu kurşun atmak suretile durdurup soymuşlardır. Atılan kurşunlar yolcular arasında bulunan Naciye Hanımı öldürmüştür. Haydutlar kaçmışlarsa da şiddetle takip edilmektedirler.

Haftalık Siyasî İcmal

Noel ve yılbaşı tatilleri dolayısile geçen hafta, beynelmilel siyaset âleminde de nisbî bir sükûn devresi olmuştur. Cenevrede faaliyet yoktur. Avrupa payitahtları arasında tayyare ve şimendiferle mesafe dokuyan devlet ricali de haftasonu sayfiyelerinde ve çiftliklerinde dinlenmişlerdir. Filhakika 1933 senesile yeni bir perdesi daha açılan büyük siyaset dramının aktörleri, rollerini oynamakta devam edebilmek için kısa bir müddet istirahati tercih etmişlerdir. 1932 senesinin 1933 senesine bıraktığı miras çok ağırdır: Borçlar meselesi. Tesliha azaltma meselesi. Iktısadî buhran meselesi. Uzak Şark meselesi. Vasatî Avrupa meselesi. Almanyanın şark hudutları meselesi. Işte fena ve karışık mirasın bazı meseleleri..

* * *

Herriot'nun sukutundan sonra iktidara gelen Boncour Hükûmeti, Parlâmentoda beyannamesini okudu ve itimat reyi aldı. Hükûmetin beyannamesi şu yolda hulâsa edilebilir:

1 — Yeni hükûmet tasarrufa riayetle bütçeyi tevzin edecek.

2 — Amerika ile olan borçlar ihtilâfının halline çalışacak.

3 — Cihan buhranının halli için devletlerle teşriki mesai edecek.

4 — Beynelmilel emniyet ve selâmeti takviye etmek için Cenevrede başlıyan teslihatı azaltma konferansının mesaisine devam edecek.

Bu programı mecliste uzun uzadıya izah eden Boncour, 215 reye karşı 379 rey ile itimat kazanmıştır. Yeni hükûmete itimat reyi veren fırkalar, Herriot Hükûmetinin istinat ettiği fırkalardan ibaret tir. Binaenaleyh Boncour Hükûmeti, Herriot Hükûmetinin devamı addedilebilir. Şu farkla ki Herriot'dan mahrumdur. Ve bunun ne büyük bir zıya olduğu gün geçtikçe anlaşılmaktadır.

Borçlar meselesinde Herriot'nun takip ettiği siyaset Fransada prestijini arttırmıştır. Ve bu nokta etrafında Amerika ile temasa girmek hususundaki teşebbüsler bir netice vermedikçe, Herriot'nun vaziyeti kuvvet bulmaktadır. Borçlar meselesinin Amerika Ayanında müzakeresine başlandı. Bu münasebetle söz söyliyen âyan azaları, Fransaya hücum etmişlerdir. Diğer taraftan Amerika Hükûmeti de borçlar meselesinde müzakereye girişmek için 15 kânunuevvel taksitinin tediye edilmesi lâzımgeldiğini bildirmiştir.

Binaenaleyh Fransa bir çıkmaza girmiştir. 15 kânunuevvel taksiti tediye edilmedikçe müzakere başlıyamaz. Müzakere başlamadıkça da borçlar meselesinde bir neticeye varmak mümkün değil. Şimdiki vaziyetin devamını da Fransızlar istemiyorlar. Bu çıkmaz Fransızlara Herriot'yu aratmağa başladı. Çok defa tekrar edilmiş bir sözdür: Haricî politika parlamentolar tarafından tedvir edilemez. Fransız Parlamentosunun 14 kânunuevvel kararı da bu vaziyeti bir defa daha tebarüz ettirdi.

* * *

Fransa Amerikaya olan 19 milyon dolar borcunu tediye etmedi ama, Avusturyaya yapılacak 300 milyon şilin istikraza iştirak etmiye karar verdi. Malûmdur ki Avusturya, bir müddettenberi Milletler Cemiyeti vasıtasile istikraz yapmağa çalışmaktadır. Ingiltere ve Italya bu istikrazın yapılmasına karar vermişlerdir. Fransa ise: Almanya ile birleşmemek ve iktısadî birlik teşkil etmemek gibi şartları ileri sürmüştü. Avusturya bu şartları kabul ettiğinden Fransız Hükûmeti de istikraza muvafakat etmiş ve meclis hafta arası bunu tastik etmiştir. Binaenaleyh Avusturyaya istikraz yapılacaktır.

İstikrazın hiç te malî bir mesele olmadığı aşikârdır. Bu, 300 milyon şilin mükabilinde Avusturyanın bir zaman için Almanyaya iltihak etmesine mâni olmaktan ibarettir. Esasen Avusturyanın St. Germaine muahedesile Almanya ya iltihak etmesi menedilmiştir. 1922 Cenevre protokolünün La Haye Mahkemesindeki tefsirine göre şimdilik Almanya ile gümrük birliği teşkil edemez. Binaenaleyh Avusturya mükabilinde büyük bir şey vermiyor. Ati için de Almanya ile Avusturya arasındaki münasebetin mahiyeti ne olacağı beynelmilel münasebatın alacağı şekle bağlıdır. Eğer Avrupadaki siyasî vaziyet böyle bir ittihadın tahakkukuna müsait olursa, ne St. Germaine muahedesi, ne 1922 Ce

Bir senelik üzüm, incir ihracatımız

Ekonomi

Senebaşına kadar üzüm ve incir ihracatı

Üzüm: 45,494,875 kilo
İncir: 23,586,356 kilo

İzmir Ticaret Odasından gelen bir rapora nazaran, mevsim iptidasından yeni seneye, 1 Kânunusaniye kadar yapılan üzüm ihracatı 45,494,875 kilodur. Bu ihracat aşağıdaki memleketlere şu miktarda yapılmıştır:

Memleketler	Kilo
Almanya ve Ş. Avrupa	20.981.840
İngiltere	19.348.111
İtalya	3.275.908
Fransa	780.976
Amerika	261.882
Mısır	454.298
S. Rusya	72.825
Avustralya	27.092
Muhtelif	296.948
Yekûn	45.494.875

Üzüm fiatlerinde son hafta zarfında ufak bir fiat tereffüü görülmüştür. Halen İzmirde üzüm istoku 1.600.000 kilodur.

Mevsim iptidasından sene başına kadar ihraç olunan incir miktarı 23,586.356 kilodur. Bu ihracat aşağıdaki memleketlere şu miktar yapılmıştır:

Memleketler	Kilo
Almanya ve Ş. Avrupa	7.646.582
İngiltere	5.162.049
Amerika	2.405.098
Fransa	2.911.141
İtalya	8.673.238
Mısır	1.212.465
S. Rusya	250.071
Avustralya	224.447
Muhtelif	101.825
Yekûn	23.586.856

Afyon fiatları

Afyon fiatlerinde son hafta içinde bir yükseklik müşahede edilmiştir. Bu tereffü okkada 50 kuruş kadar olmuştur.

Gelen malûmata nazaran, hariç piyasalarda bir evvelki hafta 88 Frank olan Türk afyonlarına son hafta 91 frank üzerinden talep vâki olmuştur.

Ayni tereffü İzmirde de mevcuttur. İzmirde afyon istoku 90 - 100 bin kilo kadardır.

Almanyada sigara sarfiyatı

Gelen malûmata nazaran, Almanyanın Şubattan eylûle kadar altı aylık sigara sarfiyatı 16 milyar kusur tanedir.

Almanyada Kontenjan

Almanyanın döviz hakkında aldığı yeni karar mucibince şimdiye kadar üç ayda bir neşredilen kontenjan listesi 933 senesi bidayetinden itibaren altı aylık olarak neşredilmektedir.

Fransada kontenjan

Ofise gelen malûmata göre Fransa hükûmeti 932 senesi ilk üç aylık kontenjan miktarlarını tesbit etmiştir. Kontenjanda hissemize tefrik edilen koyun derisi 1075 kental, kereste 24 ton hisse tefrik edilmeyen yumurta 145.000 kental, arpa 225 bin, kepek 201 bin kentaldir.

Madenciler birliğinin temennileri

Madenciler birliğinin temenniyatını hükûmete arzedecek olan murahhaslar İstanbul meb'usu Edip Servet ve Zonguldak meb'usu Ragıp Beyler Ankaraya gitmişlerdir.

BORSA

(İş Bankasından alınan cetveldir)

5 Kânunusani 1932

Akşam Fiatları

İstikrazlar		Tahvilât	
Iri cirili	94.75	Elektrik	—
Şark d.yolları	5,45	Tramvay	—
D. Muvahhide	59,1/2	Tünel	—
Gümrükler	5,75	Rıhtım	18,40
Saydı mahl	7,—	Anadolu I	42,30
Bağdat	7,75	» III	41,30
T. askeriye	7,75	»Mümessil	46,05
İzmir Belediye İstikrarı	99		

ESHAM			
İş Ba. Nama	10,—	Bomonti	23,60
» » Hamilin	10,18	Terkos	31,70
» » Müessis	115,—	Çimento Ar.	9,20
Anadolu	23,40	Ünyon dey.	24,75
Reji	4,40	Şark dey.	1,75
Şir havriye	15,—	Balya	2,50
Tramvay	50,—	Şark m. ecza	2,95
Un.umisigorta	11,—	Telefon	15,25

ÇEK FİATLARI			
Paris	12,76	Prağ	15,83,25
Londra	707.	Viyana	4,02,90
Nüyork	47,15	Madrit	5,77,35
Milano	9,20,25	Berlin	1,97,62,
Brüksel	3,58,90	Varşova	4,17,
Atina	87,44,75	Peşte	3,48,
Cenevre	2,44,37,0	Bükreş	79,87,25
Sofya	66,09	Belgrat	34,70,
Amisterdam	1,17,25	Moskova	10,96,

NUKUT (Satış)

	Kuruş		Kuruş
20 Fransız	170,—	1 şilin, Av.	27,—
1 isterlin	710,—	1 pezeta	17,—
1 dolar	213,1/2	1 mark	50,—
20 liret	219,—	1 zeloti	24,—
100 f. Belçika	117,—	1 penga	33,—
20 drahmi	23,—	20 ley	23,—
20 i. İsviçre	82,—	100 dinar	55,—
20 leva	26,—	1 Çernoveç	—
1 florin	85,—	1 Altın	9,21
20 kur Çek	122,—	1 Mecidiye	35,—
		1 Banknot	2,39,—

İnhisarlarda

Şarapçıların Müracaatı

Sumaya verilen fiatı az buldular

Şarapçılar namına bir heyet, dün İnhisarlar Umum Müdürü Hüsnü Beyi ziyaretle, şarapçıların elinde fazla bulunan şarapların suma yapılmak üzere idarece mübayaası için bazı teklifatta bulunmuşlardır.

İnhisar İdaresi, kendisinin kâfi miktarda suması olmasına rağmen, sırf şarapçılara yardım olmak üzere bunları maliyet fiatlerile alabileceğini bildirmiştir. Şarapçılar, idarece verilen fiatin tezyidini rica etmekte ve vaziyetlerinin iyi olmadığını söylemektedirler.

Yerli şampanya

İnhisarlar İdaresi, yerli şampanyanın bir şişesinin fiatini 935 kuruşa indirmiştir.

Halkevi idare heyetinde

Halkevi umumî idare heyeti dokuz şubenin idare heyeti iştirakile dün akşam saat 17 de reis Hâmit Beyin riyasetinde bir içtima aktetmiştir. Bu içtimada yeni senenin faaliyet programı tespit edilmiştir.

Vilâyette

Defterdar B. Dün geldi

Ankarada muhtelif meseleler görüşüldü

Bir hafta evvel Ankara'ya gitmiş olan Defterdar Mustafa Bey, dün şehrimize dönmüştür.

Mustafa B., dün Vali Muhiddin, Vali muavini Ali Rıza Beyleri ziyaret etmiş ve bu suretle yapılan toplantıda Mustafa Bey Vilâyetin malî işleri ve diğer muhtelif meseleler Ankaradaki temasları hakkında izahat vermiştir.

Aldığımız habere göre, Mustafa Bey Maliye Vekâletine malî işler hakkında izahat vermiş ve lâzım gelen talimatı almıştır.

Fazla emlâk satışı

Gayri mübadillerin ellerinde mevcut bonolara mukabil satılığa çıkarılmış olan emlâke daha bazı yeni emlâkin de ilâvesi kararlaştırılmıştır.

Düyunu umumiye binası

Mülga Düyunu umumiye binasının hangi daireye verileceğinin münasip olacağı da görüşülmüştür.

Defterdar Mustafa Bey, Maliye Vekili Beye, geçende Defterdarlık binasının da bulunduğu emniyet müdürlüğü binasından ateş çıkarak Defterdarlığın mühim tehlike geçirmiş olduğunu izah etmiş ve münasip bir binanın Defterdarlığa tahsisini temenni etmiştir.

Vekil Bey, Defterdarın izahatını alâka ile dinlemiş, bina meselesini nazarı dikkate alacağını söylemiştir.

Düyunu umumiye binasına evvelce Belediye talip olmuştu ve Maliye bir milyon lira kadar bir para istemişti.

İstihbaratımıza nazaran, Belediye şimdiki halde bu binadan vaz geçmiş bulunmaktadır.

Bu takdirde Düyunu umumiye binasının müşterek şekilde Vilâyet ve Defterdarlığa tahsisi çok muhtemeldir.

Mektep binaları

Vilâyetçe çizilmiş olan bir program dahilinde ve muntazam bir şekilde ilk mektep binalarının inşasına devam edilmektedir.

Mektep arsalarının münasip yerlerde olmadığı ve bundan sonraki inşaatta yeni esaslar gözetileceği şayi olmuştu. Vilâyetten yaptığımız tahkikata göre, mektep binaları inşa edilmeden evvel mevkiler ve semtler uzunca tetkik edilmiş ve en münasip yerler seçilmiştir.

Binaenaleyh zaten gözetilmekte olan bir program bulunduğuna ve mektep yerlerinin, semtlerin en iyi yerleri olduğuna göre bu şayiaların asılsız olduğu vilâyetçe beyan edilmektedir.

Ordu valisi

Ordu Valisi Nazif Bey Ankaradan şehrimize gelmiş ve dün Vali muavini Ali Rıza B. i ziyaret etmiştir; çarşamba günü mahalli memuriyetine gidecektir.

Fırka vilâyet Kongresi

Önümüzdeki cuma günü toplanacak

Fırka Vilâyet kongresi önümüzdeki cuma günü toplanacaktır. Bu hususa ait hazırlıklar ikmal edilmek üzeredir. Kongre üç dört gün devam edecektir.

Mahkemelerde

Komanyacının idamı talep edildi

Mahkeme kararı perşembe günü tefhim edilecek

Dumlupınar vapurunda vukua gelen esrarengiz gaybubet hâdisesinin muhakemesi dün bitmiştir.

Dünkü muhakemede iddia makamını işgal eden Kâşif Beyin talebiyle müddei umumî muavinlerinden Nusrat Bey şahit sıfatıyla dinlenilmiştir.

Nusrat Bey bu hâdisenin ilk tahkikatına vazıyet eden müddei umumî muavinidir.

Mumaileyh mahkemede hâdiseyi uzun uzadıya tafsil etmiş ve kanaatinin mevkuf komanyacı Süleymanın katil olduğu merkezinde bulunduğunu söylemiştir.

Bundan sonra Kâşif Bey iddiasını serdetmiştir. Bir saat kadar devam eden iddiada Kâşif Bey hâdiseyi muhtelif cephelerden teşrih etmiş ve neticede:

— Komanyacı Süleyman kamarot Feyziyi öldürmeği tasavvur ve tasmim etmiştir. Silâhı bir kamarada saklamış, Feyziyi öldürmüş, sonra hem silâhı, hem de Feyziyi denize atarak cinayetin delillerini imha etmiştir. Binaenaleyh komanyacı Süleymanın 450 mci madenin dördüncü ve yedinci bentlerinin delâletiyle son fıkrası mucibince cezalandırılmasını isterim. Osman kaptanla, Meto Süleymanın ve diğer maznunların bu cürümde iştirakleri olduğuna dair delil yoktur. Onların da beraetlerini talep ederim, demiştir.

Kâşif Beyin komanyacı Süleyman hakkında istediği madde ve bentler aynen şöyle yazılıdır:

"Fili katil teammüden icra olunursa, velevki husule gelmiş olmasın, diğer bir cürmü hazırlamak veya kolaylaştırmak veya işlemek için ika olunursa fail İDAM cezasına mahkûm edilir."

Kaşif Bey iddiasını ikmal ettikten sonra iddiayı şahsi vekili Orhan Mitat Bey ayağa kalkmış, hâdiseyi çok şairane bir lisanla tasvir ederek, oğlu öldürülmüş, bağrı yanık bir ananın vekili sıfatıyla değil, bir vatan çocuğu sıfatıyla işgal ettiği kürsiden haykırdığını ve adaletin müsamahasız tecellisine muntazır olduğunu söylemiş ve:

— Cümhuriyetin satveti adalettedir, demiştir.

Orhan Mitat Beyin hâdiseyi tasviri ve iddiası samiini ağlatmıştır. Bundan sonra müdafaa başlamış ve müdafaa vekili Arifi Bey müdafaasını yaparak, gerek müddei umumi, gerek iddiayı şahsi vekilinin iddialarına ayrı ayrı cevap vermiş, müvekkilinin katil olmadığını söyliyerek:

— Meşhûdata müstenit delâil yoktur, beraet isterim, demiştir. Mahkeme karar tefhimi için gelecek perşembeye kalmıştır.

Kaçak ipekli

İtalya sahillerinden gelen Avantino vapurunda, dün 4 top kaçak ipekli kumaş bulunmuş ve müsadere edilmiştir. Suçlu olarak bir şahıs, muhakeme edilmek üzere, dün 8 inci İhtisas Mahkemesine sevkedilmiştir.

Emin Vafi Bey mahkûm oldu

Ankara caddesinde vukua gelen otomobil faciasının mesulü olarak muhakeme edilen Giritli Emin Vafi Beyin davası dün neticelenmiş ve Emin Vafi Bey hakkındaki karar dün tefhim olunmuştur. Karara nazaran Emin Vafi Bey kazanın mesulü addedilmiş, 2 sene ağır hapse mahkûm olmuştur. Emin Vafi Bey hükmü temyiz edeceğini söylemiştir.

Komünist Mahkûmlar

Ankaraya gönderilenler hangileridir

Dünkü gazetelerden biri geçenlerde mahkemeden çıkarken nümayiş yapan ve haklarında adlî takıbat yapılan komünistlerin Adliye Vekâletinden gönderilen emir üzerine Ankaraya sevkedildiklerini yazmıştır.

Bu haber yanlıştır. Son bir ay zarfında muhtelif partilerde mahkûm edilen komünistlik maznunları 35 kişidir.

Bunlar haklarındaki hüküm katiyet kesbetmediği için henüz tevkifanede bulunmaktadırlar ve hiç bir yere gönderilmemişlerdir.

Bundan bir sene evvel gene komünistlikten mahkûm olmuş, hak larındaki hükümler kesbi katiyet ederek hapisaneye gönderilmiş daha 16 komünistlik mahkûmu vardır.

Ankaraya gönderilen işte bu mahkûmlardan on üçüdür ki, yazıldığı gibi, haklarında adlî takıbat yapılan komünistlerle adlî noktai nazardan hiç bir alâkaları yoktur.

Nakil keyfiyetine gelince bu iş her zaman yapılmakta olan muamelâttandır. Muhtelif zamanlarda, muhtelif hapisanelerden İstanbul hapisanesine mahkûm gönderildiği gibi İstanbul hapisanesinden muhtelif hapisanelere de mahkûm gönderilmektedir.

Liman Tarifesi

Varka ve sandal farkı kaldırılacak

Liman Tarife Komisyonu, önümüzdeki hafta toplanacaktır. Şamandıralardaki vapurlardan rıhtıma ve rıhtımdan şamandıradaki vapurlara kayık ücreti, varka ve ince sandal farkı nazarı dikkate alınmıyarak 100 kuruşa indirilecektir. Halen, ince sandalları 100, varkalar 200 kuruş tarife ücreti almaktadırlar.

Komisyon, seyrisefain sevahili mütecavire tarifesini, Seyrisefain'in bütçe ile alâkası olması ve yeni teşkilât kanunu çıkmaması hasebile aynen ipka edecektir. Tanzim edilecek tarifeler, İktısat Vekâletince tasdik edileceğinden, icap ederse, Seyrisefain sevahili mütecavire tarifeleri Vekâletçe tadil edilebilecektir.

Bozcaadada oturan Yunan vapuru

Bozcaada civarında karaya oturan Yunan bandıralı Alma vapurunun tahlisine çalışılmaktadır. Vapurun hâmil olduğu 3000 ton hububat tahliye edilecektir.

Belediyede

Belediyede Tediyat

Vezne yeniden tesis edilecek

Belediyede vezne teşkilâtı kaldırılmıştı ve her türlü tediyat ve tahsilât bankalar vasıtasile yapılıyordu. Bazı müstacel ve küçük tediyatta bu şeklin işleri uzattığı görülmüştür. Belediyede yeniden bir vezne tesis edilecek ve bu veznede muayyen bir miktara kadar olan tediyat yapılacaktır.

Maarifte

Tedrisat Müfettişleri

Dün mekteplerin üç aylık mesaisini tetkik ettiler

İstanbul ilk tedrisat müfettişleri dün sabah Maarif müdür muavini Hıfzırrahman Raşit Beyin riyasetinde içtima ederek mekteplerin üç aylık mesaisini tetkik etmişlerdir.

Mekteplere ait görüşülecek daha bazı işlerin intacı için önümüzdeki perşembe günü tekrar toplanılacaktır.

Tasarruf haftası tahrir müsabakası

Tasarruf ve yerli mallar haftasında mekteplerde yapılan tahrir müsabakaları neticeleri Maarif müdürlüğüne gelmeğe başlamıştır. Maarif idaresi bunları tasarruf ve iktısat cemiyetine bildirmektedir.

Bütün mekteplerden neticeler alındıktan sonra her mektepten birinci, ikinci ve üçüncü gelenlere yerli mahsulâttan incir, üzüm, fındık ikramiyeleri verilecektir.

Kütüphanelerde tetkikat

Şehrimizde bulunan kütüphaneler umumî müfettişi Tevfik B. bütün İstanbul kütüphaneleri hakkında tetkikata başlamıştır. Bütün kütüphaneler Maarif Vekâletine devrolunduktan sonra şehrimizde dört kütüphane Evkaf idaresinde kalmıştır. Bunların da Maarif Vekâletine devri için teşebbüsat yapılmaktadır.

Maarif müdürü yarın bekleniyor

Ankarada bulunan Maarif müdürü Haydar Beyin yarın şehrimize avdeti beklenmektedir.

Zabıta vak'aları azalıyor

Emniyet müdürlüğü, cerh şirkat, kaçakçılık, cinayet vukuatının, geçen seneye nazaran hissedilecek derecede azaldığını tesbit etmiştir. Emniyet müdürü Fehmi Bey, zabıta vak'alarının gittikçe azaldığını zannettiğini, bu hususta istatistiklerin ikmal edilmek üzere bulunduğunu söylemiştir.

Nişanla taltif

Osmanlı Bankası Umum müdür muavini M. A. H. Reid, İngiltere hükûmeti tarafından Commander of the order of the British Empire nişanı ile taltif edilmiştir.

Tırpan

Ters işleyen zekâlar

İnsan dimağı ilk mahsullerini vermeğe başladığı günden beri daima müsbet işlemiş olsaydı bugünkü medeniyetin hayret verici icatları belki bir misli fazla olurdu.

Halbuki insan kafası fosforunu yakmağa başladığı zamandan beri menfi düşünmeğe de mecbur olmuştur.

Bu ilk defa peygamberlerin din olarak koydukları emir ve nehilerle başlamıştır. Her emrin mukabilinde bir nehi olması doğuşta hür olan insanı bu nehiye karşı tedbir almağa mecbur etmiştir.

Şarabı nehyeden dine, tütünü yasak eden nizama, fuhşu meneden kanuna karşı insan dimağı derhal menfi işlemeğe başlamış ve hürriyetini tahdit eden bu menhiyatı yapabilmek için bir çok fırsatlar icat etmiştir.

Her yasak insan zekâsının menfi işlemesine sebep olan bir geri dişlisidir. Yasak olan şeye karşı duyulan ihtiras öyle ham, buruk ve mayhoş bir zevk verir ki bunu tatmak fırsatını bulmak için zekâmız bütün menfî kuvvetlerile harekete geçer.

Yasak en ham dimağları harekete getiren bir tılsım gibidir. En cahil gördüğünüz insanlar bile yasak sayılan şeylere karşı, yüksek birer zekâ eseri sayılacak tedbirler bulmuşlardır.

Anadolu köylüsü bile kaçak ve yasak üzerine dimağını işlete işlete şehirlinin olgun kafasının idrak edemiyeceği zekâ eserleri göstermiştir.

Versailles muahedesine göre büyük harp gemisi yapamıyacak olan Almanya bu mahrumiyeti başka şekilde telâfi etmek için fen ve kimya ilminin bütün mucizelerinden istimdat etti. Mağlûbiyete kadar müsbet düşünen Alman mühendisleri derhal menfi düşünmeğe başladılar ve geçen gün okudum ki tesirleri en müthiş dritnotlar derecesinde küçük kruvazörler imal etmeğe başlamışlar.

Şu esrarlı gaz ve kimya kuvvetlerinden sonra bu yeni zekâ mahsulü de gösteriyor ki her müsbet zekâ mahsulüne karşı derhal menfi eser kendini gösteriyor.

Onun için diyorum ki bu kafa hep müsbet çalışsaydı medeniyet bugünkünden daha başka olurdu.

Burhan CAHİT

İki tayyare Kuruldu

Hava müsait olunca tecrübe yapılacak

Dün de hava müsait olmadığından Ankara - İstanbul hava postasını yapacak olan tayyare Yeşilköye gelmemiştir. Amerika'dan gelmiş olan iki yolcu tayyaresinin kurulması bitmiş, telsiz aletlerin yerlerine konulmuştur. Bu tayyareler, hava müsait olunca uçuş tecrübelerini yapacaklar ve Ankarada hazırlanmakta olan tali matname gelince muntazam seferlere başlıyacaklardır.

Yeşilköy rasat merkezi tayyarelerin seyrüseferi için her gün hava raporlarını muntazam surette Ankara'ya vermektedir.

---

nevre protokolü, ne de şimdiki istikrazı almak için girişilen taahhüt bu birleşmeğe mâni teşkil edemez.

* * *

Vasati Avrupadaki gayritabiilik yalnız Avusturyanın vaziyetine münhasır değildir. Daha büyük tehlike Yugoslav - İtalya münasebetleridir. Son zamanlarda hâdiselerin aldığı cereyan, bu iki devletin münasebetlerinde gerginlik hâsıl etmişti. İki devlet ricali meclis kürsülerinden biribirine söz attılar. Gazetelerde mütekabil tehditler savurdular.

Şimdi bu vaziyeti büsbütün alevlendirecek bir hâdise oldu: İtalyanın Arnavutluğa bir gümrük ittihadı teşkili için teklifte bulunduğu bildiriliyor. İtalya ile Yugoslavya arasındaki siyasî münasebetlerin mihveri esasen Arnavutluk meselesidir. Bu iki devletin münasebetleri, İtalya ile Arnavutluk arasındaki mütekabil yardım muahedesi aktedildikten sonra gayritabiî bir şekil almıştır. Yugoslavlar iddia etmişlerdir ki İtalya - Arnavutluk muahedesinin imzasile, Arnavutluk İtalyanın himayesi altına girmiştir ve istiklâlini kaybetmiştir. Şimdi gümrük ittihadı teklifi büsbütün Yugoslavları köpürtmüştür. Ve filhakika bu, yalnız Yugoslav meselesi değil, Balkan meselesidir.

Verilen haberlere göre, Arnavutluk Hükûmeti İtalyanın teklifini kabul etmemiştir. Böyle bir ittihadın, Milletler Cemiyeti Misakına mugayir olduğu da ileri sürülmektedir. Arnavutluğun reddi üzerine İtalyanın ne gibi bir hattı hareket takip edeceği malûm olmamakla beraber, her halde teklifi dahi bütün Garbî Avrupa ve Balkanlarda bir bomba patlayışı tesirini yapmıştır. Gün geçtikçe anlaşılıyor ki, Avrupanın en hassas ve sulh ve müsalemet noktasından en tehlikeli mıntakası orta Avrupadadır.

* * *

Milletler cemiyeti Mançurya meselesini halletmeğe çalışırken, Japonlar sanki Milletler cemiyetine rağmen bir hareket olsun diye, uzak şarkta muharebeye tekrar başlamışlardır. Bir kaç günden beri gelen telgraf haberleri, Japonların Chanhaikuan şehrinden Çin kıtaatını ihraç ederek şehri ellerine geçirdiklerini bildirmektedir.

Bu şehir, Mançurya ile Çin arasındaki hududun Çin tarafındadır. Ve geçen sene Japonlar Çinlileri Mançuryadan ihraç ettikleri zaman, buraya kadar takip etmişler ve Chanhaikuan şehrinde bırakmışlardı.

Şimdi ansızın bu şehri de işgale karar vermişler ve Çinlileri büyük zayiat ile şehirden ihraç etmişlerdir. Bu harekâtta bir kaç bin Çinlinin öldüğü bildirilmektedir.

Japonlar bermutat mes'uliyeti Çinlilere tahmil etmektedirler. Mançuryanın işgal sıralarında olduğu gibi, şehrimizdeki Japon ataşemiliteri neşrettiği bir tebliğde şehir civarındaki Japon jandarmaları üzerine Çin askerleri tarafından silâh atıldığı, Japonların da mukabele ederek kanlı bir muharebeye meydan verildiği bildirilmektedir. Sonra da şu dikkate şayan cümle ilâve edilmektedir: "Eğer Çinliler yeniden taarruza geçmezlerse, Japonya bu hareketi ileri götürmek fikrinde değildir."

Bu sonuncu cümleden anlaşılıyor ki, Japonlar, Chanhaikuan'dan da ileri gitmeği düşünüyorlar. Uzak şarkta muharebenin yeniden başlaması, Amerika efkârını tehyiç etmiştir. Diğer memleketlerde de gözler bir defa daha Cenevreye çevrildi. Cenevrede Mançurya meselesi "19" lar komitesindedir. Bu komitenin küçük bir encümeni meselenin halli için karar vermiş bulunuyorsa da komite 16 kânunuevvele kadar faaliyetini tatil etmiştir. Maksat tatil müddeti zarfında Çin ve Japon hükûmetlerile temas ederek, komitenin verdiği kararı kabul ettirmek. Komite böyle idarei maslahat yolunda yürürken, Uzak Şarkta muharebenin tekrar başlaması, Milletler cemiyetinin yüzüne indirilmiş müthiş bir silledir. Bu sonuncu silleden sonra artık Milletler cemiyetinin harekete geçmesi ve Japonyaya karşı vaziyet alması lâzım geldiğini ileri sürenler varsa da Milletler cemiyetinin böyle cesaret gösterebileceği çok şüphelidir. Uzak Şark işile daha yakından alâkadar olan Amerikanın da gösteremediği gibi. Çünkü son hâdise üzerine Amerikanın Japonyayı protesto ettiği bildirilmiş ise de Amerika hariciye nazırı bu şayiayı derhal tekzip etmiştir. Japonya ile hiç bir devletin ve Milletler cemiyetinin mesele çıkarmak istemedikleri anlaşılıyor. Japonyanın en büyük kuvveti de budur. Ve esasen bunu bildiği içindir ki eylûl 1931 de Mançurya işine girişmişti. On beş aylık tarih Japonyanın vaziyeti iyi akdir ettiğine delâlet etmektedir.

Ahmet ŞÜKRÜ

Milliyet

Asrın umdesi «MİLLİYET» tir.

6 K. SANi 1933

İdarehane: Ankara caddesi, 100 No.
Telgraf adresi: İst. Milliyet
Telefon Numaraları:
Başmuharrir ve Müdür: 24318
Yazı işleri Müdürlüğü 24319
İdare ve Matbaa 24310

ABONE ÜCRETLERİ:

	Türkiye için L. K.	Hariç için L. K.
3 aylığı	4 —	8 —
6 „	7 50	14 —
12 „	14 —	28 —

Gelen evrak geri verilmez — Müddeti geçen nüshalar 10 kuruştur. Gazete ve matbaaya ait işler için müdiriyete müracaat edilir. Gazetemiz ilânların mes'uliyetini kabul etmez.

RAMAZAN: 9

	S.	D.
İmsak	5	40
İftar	16	56

BUGÜNKÜ HAVA

Yeşilköy Askeri Rasat Merkezinden verilen malûmata göre, bugün hava kısmen bulutlu ve sakin olarak geçecektir.

5-1-933 tarihinde hava tazyiki 774 milimetre, sıcaklık en fazla 6 ve en az 2 derece olarak kaydedilmişti.

Bugün kar yağması ihtimali voktur.

FELEK

Galatasarayıda Belediyeye Çevirdik

Bir hâdiseyi iki noktadan etkik edeceğim:

Galatasaray klübü idare heclisi bir vakitler (Milliyet)e kendisile uzun uzadı ve tatız münakaşalar yaptığım âzandan Eşref Şefik Beyi klüp leyhinde neşriyatta bulunuor diye klüpten çıkarmış ve unu da gazetelere tebliğ etmiş..

Ben klüp meclisi idarelerin âza üzerindeki tasarrufanda daima âdilâne hareket ettiklerine kail değilim... Mecsi idarenin bu kararı verirken mülhem olduğu kanaati de ilmiyorum. Yalnız kararın gazetelerde intişarı noktasına en de içerledim. Hattâ bunun anlış bir şey olduğunu yazmak bile istedim amma diğer gazetelerin meseleyi parmaksenin iliştiğim taraflarından en sustum...

Spor işlerile uğraşanların ima bu şekilde mukabele ürdüklerini şahsımda tecrübe ttiğim için bu hareket beni ç te hayrete düşürmedi.. Hâsenin işittiğim taraflarından ri bu!

Ikincisine gelince:

Galatasaray klübü âzasından bir zatı terkin etti diye hepimiz kalemleri elimize aldık.. Çalakalem oraya hücum ediyoruz:

— Vay! demek ki; siz tenkide tahamül edemiyorsunuz?.

A efendim! Gazetelere muhatap olabilecek canlı cansız şahıslar arasında tenkide tahammül edemiyen ve onun için bizim tenkidimize uğrayan bir Galatasaray klübü heyeti idaresi mi kaldı?.. Hangimiz, en ufak bir tenkide tahammül ede biliriz?..

Gazetelerin, ve imza sahibi muharrirlerin bu müttefik hücumu, her şeyi bırakıp bu işle meşgul görünüşleri Galatasarayı, belediyeye çevirdi... Nasıl onu da —itiraf edelim— haklı haksız nisbeten korkusuz tenkit ediyorsak şimdi Galatasaray heyeti idaresini de öyle yapıyoruz...

Zavallıları belediyeye benettik!. Allah yardımcıları olsun!.

Islâhiyede karilerimizden N. A. Beyefendiye

Efendim!

Kıymetli ve alâka uyandıran mektubunuzu aldım. Gazeteciler hakkındaki tenkitlerinizi haklı buldum. Şahsıma karşı gösterdiğiniz müsbet ve menfi alâkadan dolayı müteşekkirim. Dünyada en hoşuma gitmeyen şey karilerin bana karşı lâkayt kalmalarıdır.

Bu rada güzel mektubunuzdan her satırına cevap veremiyeceğim. Çünkü büyük bir kısmında sizinle hemfikirim. Onun için cevaba lüzum yok!

Benim ne çeşit muharrir olduğuma gelince;

Aziz okuyucum!

Ben muharrir değilim! Ben gazeteye yazısını koydurabilen halktan birisiyim. Eğer ilerlersem bir Chroniqueur olmaya ralışacağım. Onun için yazılarımı kıymetli bir muharririn eserleri gibi ele alıp hırpalamaya kalkmayınız!..

Yazılarımın Istanbula inhisarı da müteaddit kusurlardan biridir. Lâkin memleketin diğer taraflarını görmeden nasıl yazmaya yelteneyim! Sizin gibi görgüsüne itimat edilir karilerimiz bana bu vâdide kılavuzluk ederlerse Istanbulun dışile de meşgul olabilirim..

Ustadımız Nurullah Ata Beyin yazıları hakkındaki iltifatınıza kendisine vekâleten teşekkür ederim.

M. Salâhaddin Bey arkadaşımıza yazılarının başlığı hakkındaki tavsiyenizi tebliğ ettim.. Pek memnun görünmedi..

Şimdi mektubunuzun asıl dokunacağım tarafı şudur:

Düşünmeden söyleyenler hakkındaki sözlerinizi ihmal ederek, düşünmeden yazan muharrilere tavsiyenize geliyorum:

Eğer muharrir olsa idim derdim ki:

— Düşünmeden yazan, düşünmeden iş yapan yalnız muharrir zümresinde mi vardır?

FELEK

HİKÂYE

Eski sabıkalı

— Fransızcadan —

Banka müdürü M. Raoul'ün apartmanı bir düğüm evi gibi davetlilerle dolu idi. Evin her tarafında elektrik ampulleri, avizeler bir şehir ayini andırır şekilde yanıyordu. Çatal, bıçak bardak şakırtısı da sokaklardan duyuluyordu.

Bir aralık nişanlısına:

— Bu, galiba dördüncü dansımız, dedi, etraftan ayıplıyacaklar.

Bu esnada M. Robert kalktı ve neşeli dul kadınlardan Madam Mathilde'in yanına gitti.

Saat dokuza gelmişti. Sofra hazırdı. Fakat bir türlü sofraya oturulamıyordu. Çünkü eski nazırlardan M. Falguière ile madaması henüz gelmemişlerdi. Halbuki yarım saat evvel telefon ettikleri zaman:

— Şimdi geliyoruz, demişlerdi.

Bütün davetliler haklı bir endişeye düşmeğe başladılar. Çünkü bir kazaya uğramaları ihtimali vardı.

Davetlilere vermut dağıtılarak, sabırsızlıkları beş on dakika teskin edildi.

Artık tam polise telefon etmeğe karar verdikleri sırada idi ki, acı acı kapı çalındı. Sabık nazırla karısı benizleri kül gibi bir halde içeriye girdiler.

Herkes:

— Ne var, ne oldu? diye koşuştu.

M. Flaguière bitkin bir nefesle dedi ki:

— Aman, evvelâ bize oturacak bir yer gösterin.

Radyo derhal susturuldu. Herkes ihtiyar karı kocanın etrafını almıştı. Her kafadan bir ses çıkıyordu:

— Geçmiş olsun..

— Çok mu korktunuz?

Içlerinde en evvel davranan Robert oldu. M. Falguière'e ve karısına birer kadeh vermut uzattı. Sabık nazırın o zaman bir az aklı başına geldi ve anlattı:

— Mühim bir vak'a atlattık, dedi, bizim taraflarda otomobil bulmak kabil değildir. Hâlî arsalardan birinden geçiyorduk. Birden karşımıza ızbandut gibi iki adam çıktı. Birinin elinde bir kama, ötekinin tabanca vardı: "durun, dediler, yoksa yakarız." durduk. Bağırıp sesimizi kimseye işittirmek imkânı yoktu. Uzerimize geldiler. Birisi cebimi yokladı. Cüzdanıma el attı. Içimden, öldürmesinler de nemiz varsa alsınlar, diye düşünüyordum. Nasıl oldu, nerden çıktı, bilmem. Üç adım ötede bir adam daha peydah oldu:

— Savulun keratalar, diye bağırdı. Sağdakine bir yumruk, soldakine bir tekme vurdu. Ikisini de yere serdi. Ötekiler iki üç dakika sonra ayağa kalkıp kaçtılar.

Herkes sord:

— Peki, kimmiş bu adam?

— Vallahi bilmiyorum. Hiç gördüğüm, tanıdığım adam değil. Ismini bile söylemedi. Işin tuhafı, haline baktım. Fakirane giyinmiş. Çıkarıp bin frank verdim, evvelâ almamak istedi, fakat ben zorlayınca aldı.

Karısı, kocasının hikâyeyi biitrdiğini görünce, sözü kaptırmamak istedi:

— Böyle olmasaydı, bütün elmaslarımı, müçevherlerimi, öteki herifler alacaklardı.

Kadının hikâyeyi uzatacağı anlaşılınca Robert:

— Buyurun sofraya, yemek hazır! dedi.

Herkes, karınları acıktığı için, yemek odasına saldırdılar. Iskemlelerine otururlarken, dışarıdan doğru sesler duyuldu. Iki serseri yüksek sesle konuşuyorlardı. Bunlardan birisi ötekine diyordu ki:

— Ulan şu Jules bu sefer de bu moruğu elimizden aldı. Herifçi oğlu polise yakalanıp hapse gitmemek için kazancın yolunu iyi buldu be..

Yalova, Su şehri!

Bir Fransız grupu müracaat etti mi?

Bir Fransız sermayedar grupunun Dahiliye Vekâletine müracaatla, Yalova'yı Dövil ve emsali şehirler gibi modern bir su şehri haline getirmek teklifinde bulunduğu haber verilmektedir.. Bu cümleden olarak, mezkûr grup, Yalova'da asrî tesisat vücude getirecek, Yalova'nın manzaralarını Avrupa ve Amerika'da göstermek üzere sesli filmlere aldıracak, Yalova sularının şifaî hassalarını her yerde neşir ve ilân edecektir. Bu işler için nekadar sermaye lâzımsa grup bu parayı tahsis edecek; hasılâtı safiyeden bir kısmını da hükûmet veya Belediyece gösterilecek herhangi bir hayir müessesine terkeyliyecektir.

Bu mühim teşebbüs etrafında mütemmim malûmat almak üzere, dün bir muharririmiz Seyrisefain Umum Müdürü Sadullah B. le görüşmüştür. Sadullah B. demiştir ki:

"— Böyle bir teklif vukuundan malûmattar değilim. Böyle bir teklif vâki olursa veya olmuşsa memnuniyetle karşılamak tabiidir. Seyrisefain, birkaç senedenberi hükûmetin emrile Yalova'da imar işlerile meşguldur. Bu sene de geniş olmamakla beraber talî bazı yenilikler yapıyoruz. Asıl gaye, şüphe yok ki, Yalova'yı modern bir su şehri haline götürmektir. Fakat bu gayenin tamamen tahakkuku, büyük sermaye ve epeyce zamana muhtaçtır. Şayet, bir sermayedar grupunun böyle bir teşebbüsü varsa, bu gaye daha kısa zamanda tahakkuk edebilir. İş sahası genişler, Yalova kısa zamanda bütün manasile imar bulur, arazi kıymetlenir. Bunun için dir ki, böyle bir teklif sahibile karşılaşıp tamamen veya ortaklık suretile Yalova'nın imar işini görüşebiliriz."

SİNEMALAR

MAJİK SİNEMASINDA
BUGÜN
ORTA MEKTEPTEN EMİL ve arkadaşları
1000 çocuk size neşe veriyor. Siz de görüdüz siz de alkışlayınız.
İlâve: Radyo dünya havadisleri. Bugün saat 11 de tenzilâtlı matine

Şehrimizin bütün münevverleri Darülfünun Müdavimleri, Gençler ve sinemada hakiki bir yenilik görmek isteyenler
MELEK
sinemasına koşacaklar
ve Amerika'da yapılan müsabakada birinciliği kazanan
İKİ YÜZLÜ ADAM
Harikalar filmini hayretle göreceklerdir. Rejisörü: ROUBEN MAMULIAN; Mümessilleri: FRIEDRIH MARCH - MIRIAM HOPKINS
— Fransızca sözlü —
Filme ilâve: Dünya havadisleri gazetesi. Bugün saat 11 de ucuz fiatlarla matine.

Muazzam Türkçe Operet
KARIM BENİ ALDATIRSA
Rejisörü: Ertuğrul Muhsin

Bugün Herkes ELHAMRA Sinemasına koşarak
Muazzam programı zevkle görecektir:
1. DENİZLER DEVİ
Hakikî hayattan alınan büyük, Fransızca sözlü film
Mümessili: Georges Bankroft
Filme ilâve olarak:
25 sene evel bir KARAGÖZ Gecesi
Oynatan: Darülbedayiden: Hâzım
Türkçe sözlü — Şarkılı 1000 metro — 3 kısımlık film.

GLORYA'da
11 İkinci Kânun, Çarşamba akşamı
SİNEMA ve
MÜNİR NURETTİN KONSERİ
Yeni ve güzel programile

GENÇ KIZLAR!
Kalbiniz intihabını icra ettikten sonra servette gözünüz olmasın!
Bu hafta OPERA Sinemasında
kemali muvaffakiyetle gösterilmekte olan
GÜZELLİK KRALİÇESİNİN MİLYONER KOCASI
filminde JOAN BENNETT ve SPENCER TRACY
velevki uzun bir intizar ve sabırdan sonra olsa bile saadete isal eden aşk olduğunu göstereceklerdir.

TARZAN
GLORYA SİNEMASINDA
kemali muvaffakiyetle devam ediyor.
Bugün saat 11 de tenzilâtlı fiatlarla matine.

ARTİSTİK SİNEMADA
ANNY ONDRA
ve JEAN DAX (Mister Braun) u
bir kaç gün daha iraesine devam edilecek olan
KİKİ
Fransızca sözlü ve şarkılı filminde görüp dinlemek üzre İstanbul'un dört köşesinden halk kütleleri koşmaktadır.

İstanbul Belediyesi Şehir Tiyatrosu Darülbedayi Temsilleri
Bugün matine 15,30 da ve suvare saat 21,30 da
MUM SÖNDÜ
Yazan: Müsahip Zade Celâl Bey.
Umuma.
Cuma günleri hem matine ve Hem süvare vardır
253

Zengin ve esrarlı Hindistan — Bir İngiliz kızı ile sevişen
KERİM....
RACA'nın OĞLU
RAMON NOVARRO

Ertuğrul Sadettin T.A.T.
Bu gece Kadıköy Kuşdili Tiyatrosunda
OTELLO

İstanbul Belediyesi İlânları

Münhasıran çeki ile tartılan odundan alınan kantar resminin yüz kiloda kırk paraya tenziline şehir meclisince karar verilmiş olmakla keyfiyet ilân olunur. (78)

"Milliyet„ in romanı: 27

SEN ve BEN

Muazzez Tahsin

zlu minderleri, ne de son moda içüçük rahatsız kanapeler.

Burada, belli ki Bedi Muammer hat etmek ve dinlenmek için rleşmiş.

Şurada geniş bir divan.. ötede miz bir büfe.. pırıl pırıl kolalanış örtüler.. büyük bir Sevr vazonda çiçekler... Bunların hepsi, ce bir itina ile yerleştirilmiş.

Bedi Muammerin kendisi de inin eşyasile uygun: Kibar ve miz.

— Bayağı ve dağınık şeyleri sevmem! diyor.

Burasını nasıl ilk dakikadan nimsedim.. Her köşesini eski dost gibi sevdim.

Sevişmek ve mes'ut olmak için rulmuş bir köşe... diye düşünm. Bu düşünce kalbime bir öacısı düşürdü. Acaba burada ngi kadın mes'ut olmuştur?

Yemeğimizi evin arka tarafı kaplayan ağaçlarla örtülü se ve loş bir tıraçada yedik. Teyn sordu:

— Oğlum, burada tek basına nasıl yaşıyorsun? Bu güzel yerleri şenlendirecek bir kadına ihtiyacın yok mu?

— Bir kadın mı? Evleneyim mi diyorsunuz teyzem? Yaşım kırkı buldu artık, bundan sonra beni hangi kız beğenir.?

Nejat:

— Hele sen bir razı ol, kız bulması kolay, değil mi Leylâ?

Bu suale ne cevap verdim? Bilmiyorum; fakat yemekten sonra, sabahtan beri içimde taşan neş'e söndü. Teyzeciğim bunu farketti:

— Kızım, sen her gün öğlede istirahat edersin, haydi Bedi Muammerin odasına çık ta biraz dinlen! dedi.

Bedi Muammer derhal atıldı:

— Gel yavrum.. sana yol göstereyim.

Odasına girdik. Pancurları çekilmiş, serin, yeşil gölgeli bir oda..., geniş, alçak bir beyaz yatak, boy boy kuştüyü yastıklar.. Köşede, üstü zavallı teyzeciğimin, Bedi Muammerin annesinin yatağını her zaman örten bir kadife örtü ile kapanmış yumuşak bir sedir.. duvarlarda bir iki resim.

— Oh!.. Ne güzel!.

Bilâihtiyar gözlerim odanın dört köşesinde dolaşarak Bedi Muammere takıldı.

— Burasını sahiden sevdin mi Leylâ?

— Çok, pek çok sevdim. Kışın da burası böyle güzel midir?

— Şimdikinden daha güzel!

— Yalnızlıktan sıkılmıyor musun?

— Yalnızlık mı? Kalbinde bir hatıra yaşatan kimse hiç yalnız kalır mı yavrum?

Hangi hatıradan bahsediyordu?

Konuşurken, bir taraftan da sedirin üzerindeki örtüyü kaldırıyor, yastıkları düzeltiyordu.

Bu bitince:

— İşte şimdi her şey tamam oldu... Küçük sultan burada bir iki saat istirahat edebilir. dedi.

Ben sedire uzanınca, başımın altındaki yastıkları düzeltti, üstüme ince bir örtü verdi, sonra güldü:

— Küçük Leylâyı böylece yatırır, üstünü örterdim. Şimdi büyük Leylâya da hizmet etmek icap ediyor.

Gözlerim açık, ona bakıyordum. Odada dolaşıyor, bir şey yapmadan, yapar gibi görünüyordu.

Kapıya doğru gitti, dışarı çıkacak sandım.. tekrar geri döndü, yanımda durdu, sert fakat tatlı gözlerle bana baktı. Bir şey söyliyeceğini anladım, helecanla sustum ve bekledim: üstümdeki ince örtüyü biraz iterek yanıma oturdu, elimi tuttu:

— Leylâ.. dedi. Bir defa seni burada gördükten sonra bütün bütüne kaybetmeğe tahammül edemiyeceğim. Söz ver bana, bir gün sabahtan buraya geleceksin.. bütün bir günü baş başa geçireceğiz.. Ben her gün seni bekliyeceğim; ne zaman istersen gel.. geleceksin değil mi? Hayır deme ve demiyeceksin değil mi?

Gözlerimde ne gördü? Ne okudu? Iğildi, onları okşıyarak öptü:

— Sana bir ağabey gibi hürmet edeceğime sözvermiştim.. bunu unutmadım Leylâ! dedi.

Ve benden bir cevap beklemeden dışarı çıktı.

Odada yalnız kalınca, birkaç dakika hareketsiz kaldım; kapalı gözlerimin arkasından Bedi Muammeri görüyordum; onun dudaklarının yumuşak sıcaklığının gözlerimden bütün vücudüma yayıldığını hissediyordum.

Kafamın içinde sert bir çekiç vurması:

— Geleceğim.. Niçin gelmiyeyim? İkimiz de memnun olacağız.. başbaşa bütün bir gün!.. ne saadet!.. Ya teyzem haber alırsa? Ne olurmuş? Güzine gidiyorum derim. Zaten onun düğün hazırlıkları için hemen her gün Istanbula gitmiyor muyum? Hem bunda gizlenecek ne var ki!.. Bedi Muammerle teyze çocukları değil miyiz? Benim onun evine gelmemden ne çıkar ki?...

Bu, biribirini tutmaz düşüncelerle istirahat etmek kabil olamadı, kalktım. Halının üzerinde ses duyulmasın diye çıplak ayak dolaşarak odanın eşyalarına birer birer baktım.

Yatağın yanındaki komodun üzerinde zavallı teyzemle eniştemin küçük birer resimleri ile benim, altı yaşımdayken çıkmış minicik bir resimimin yuvarlak bir çerçeve içerisine alınmış bir minyatürü. Bu resmin bir tanesi bende olmasaydı bu küçücük şeyin ben olduğumu anlamıyacaktım. Masanın üzerinde muhtelif fransızca, ingilizce ve türkçe kitaplar: fen, roman, felsefe, hepsi karmakarışık...

Yan tarafta iki pencerenin arasında büyük bir aynalı dolap. Yavaşça kapısını açtım, gıcırdar diye ödüm kopuyordu: itina ile yerleştirilmiş, asılmış elbiseler, kravatlar, şapkalar... ayni itina ile dolabı kapadım. Bir çekmece, bir daha, bir daha çekmece açtım. Burada her temiz ve dikkatli yerleştirilmiş çamaşır ve saire.

Bir tanesinde boy boy albümler. Bunlara bakmak istedim... bir tanesini aldım. Muhtelif fotografiler. Hep tanımadığım çehreler.

Güzel, sarışın bir kadın gözümü çarptı. Sabah kıyafeti ile evde alınmış bir resimdi bu; kadın bir penyuarın geniş kolundan çıkan elinde bir çay fincanı tutuyordu.

Kalbimde titriyen bir heyecanla bu resmi yerinden çıkardım:

"Bir tanecik sevgilime: ebediyen senin.. Jüliyet"

İçimde duyduğum bu yeni hiç nekadar acı ve ıstırapverici oldu! Hemen fotoğrafiyi yerine koydum ve çekmeceyi kapamak istedim fakat albümlerin altında küçük siyah bir deftere merak ettim. Bunu da açtım. Kendimde sonuna kadar gitmeğe hazırlanmış bir muharip bir yolcu kuvvetini ve azmini buluyordum.

Bu defterin lâalettayin bir sayfasını çevirdim:

"Zavallı anneciğim, niçin son defa gözlerini kapayan el, benimki olmadı?"

Bir sayıfa daha:

(Devamı var)

SİNEMA

" Güzellik kraliçesinin milyoner kocası „ filminden bir sahne

Opera'da Güzellik Kıraliçesi

Joanne Benett

Opera sineması bu hafta "Güzellik kraliçesinin milyoner kocası" isminde bir film çeviriyor. Bu filmin mevzuu şudur:

Genç Miller gayet güzel ve ik balperest bir kız. Bir gece eğlentisinden sonra otomobilde bir gençle avdet ederken kendisini o gencin elinden kurtarmak için otomobilden iner.

Yayan avdet ederken, William Kelly namında bir şimendifer şoförü Ceniyi lokomotifine oturtur ve evine teslim eder. William Kelly'nin işi ilerlemekle beraber kıza karşı beslediği muhabbet dahi büyür. Bir gün kendisinde bulunan kızın fotoğrafı sayesinde Ceni'yi güzellik müsabakasında Mis Missouri intihap ettirmeğe muvaffak olur. Ceni gayesine vardı ve bir milyoner Robert Norton'un yardımile Dünya Güzellik Kraliçesi olarak intihap edilir ve Robert Norton'la evlenir. Fakat bu izdivaçtan saadet bulamadı.

İşi ilerlemiş olan Kelly Parise bir iş için gelir ve ve arkadaşına Ceni'yi bu bedbaht hayattan kurtarmak ister. Kocasile bir uzun münakaşadan sonra ayrılırken ertesi günü bu meselenin halli için tekrar geleceğini söyler. Gidergitmez Norton kıskançlığından kendisini tutamıyarak karısına hücum eder ve Ceni bayıldığı esnada şatoda bulunan vahşi köpeklere atmak ister. Kızı seven bir hizmetçi bunu görür ve rovelverle Nortonu öldürür. Ceni serbest ve Kelly bekliyor.

" 77 numaralı ev „ filminden bir sahne

Melekte İki yüzlü Adam

Muriam Hopkins
Frederik March

Melek'te bu film gösteriliyor. Bu filmi şöyle hulâsa edebiliriz:

Londrada hiç kimse zarif ve şık doktor Jekil kadar halk arasında maruf değildir... Nişanlısı Müriel de kendisine perestiş ediyor. Tecrübeleri kendisinde insanda biri iyi, biri kötü iki ruh olduğu düşüncesini uyandırıyor; bu iki ruhu mânen ve cismen ayıracak bir ilâç arıyor.

Bir akşam evine giderken sokakta bir kızı bir kızı bir herifin elinden kurtarıyor. Ev Persin ona teşekkür ediyor. Doktor bu kızın güzelliğinin tesiri altında kalıyor; ona yerine kadar refakat ediyor. Doktor aradığı ilâcı bularak içiyor; Mr. Hayde adını verdiği çok çirkin bir şahsiyete tahavvül ediyor. Bu halinde Ev'i âdi bir eğlence yerinde bulur. Her akşam Mr. Hayde kıyafetine girmek arzusuna mukavemet edemez. Her akşam Ev'in yanına böyle gider, ona işkence eder. Sabahleyin Jekil olur ve bu tahavvülü yapmamağa azmeder. Mürielin babası nihayet düğünü tesrie razı olur. Fakat nikâh ziyafetine giderken gayriihtiyarî olarak Mr. Hyde hâline tahavvül eder. Fakat kendisini asıl şahsiyetine ifrağ edecek olan ilâcın bulunduğu lâboratuvarının anahtarını kaybetmiştir. Dehşetinden deli haline gelir.Çarçabuk Ev'in yanına gider ve bir cinnet buhranı esnasında kızı boğar ve polis tarafından takip edilir. Kendi evine iltica eder. Bu halini görenler dehşete düşerler. İlâcı içmeğe muvaffak olur, tekrar Jekil halini alır. Ertesi günü, evlenemiyeceğini söylemek için, Mürielin evine gider. Gene gayriihtiyarî Hyde haline girer. Dün geceki katili tanırlar. Polis tarafından takip edilirken mücadelede düşüp ölür. Vücudu yerde yatarken Hyde'in müthiş çirkin çehresi son defa doktor Jekil'in yüzüne tahavvül eder.

Haftanın Filmleri

Melek: İki yüzlü adam
Artistik: 77 No. ev
Majik: Orta mektepten Emil ve arkadaşları
Elhamra: Denizler devi, Karagöz gecesi
Glorya: Tarzan
Asrî: Büyük resmi geçit
Millî: Atlantide
Alemdar: Bir millet uyanıyor

Artistik'te 77 numaralı Ev

Jean Murat

Jean Murat, Léon Bary, Suzy Pierson gibi üç büyük artist tarafından oynanmış, çok heyecanlı ve sahneleri insanı daimî bir tecessüste bırakan bir polis filmi.

Zengin bir genç, müstemlekelerde yaptığı uzun bir seyahat esnasında güzel villâsı bir sergüzeştçu tarafından işgal ve batakhane ittihaz edilmiştir. Bu batakhaneye düşenler arasında iyi bir aileye mensup bir delikanlı da bulunmaktadır. Kardeşinin bu evde soyulduğunu öğrenen kız kardeşi onu kurtarmak maksadile bu batakhaneye gitmeğe karar verir. O sırada da villânın sahibi Baron dö Klev, seyahatinden avdet etmiş ve villâda cereyan eden vekayii haber almıştır. Tesadüf bu iki genci birleştirir. Biri kardeşini kurtarmak, öteki villâsını ele geçirip batakhane ittihaz ederek âlemi soymak suretile namusuna sürülen lekeyi temizlemek istiyen bu iki genç oraya birlikte girerler.

Villâda cereyan eden vakayi çok karışık ve biribirile tamamen alâkadar olduklarından burada uzun olacağından maada filmin zevkini kaçıracağı için anlatmaktan sarfınazar ve yalnız bu filmin sizi iki saat mütemadiyen halecan hayret, büyük bir hissi tecessüs içinde yaşatacağını söylemekle iktifa ediyoruz.

77 numaralı ev, mevzuunu teşkil eden polis vak'asından maada size bir kumarhanenin teferrüatını, insanların nasıl soyulduklarını, kibar hayatı, aşk ve faciayi gösterecek ve her sahnesinde ayrı bir halecanlı vak'a karşısında bırakacaktır.

Brigitte Helm nasıl yükselmişti?

O en ziyade haris kadın rollerinde muvaffak oluyor

Bu kadının Avrupada niçin bu derece muvaffak olabildiğini anlıyabilmek, ancak onu görmekle mümkündür. Zira bu san atkâr, diğer birçok yıldızlardan ayrılan bir hususiyet taşımaktadır.O, birçok san'atkârlar gibi, hayatta alelâde, filmlerde harikulâde yaşıyan kadınlardan değildir. Onun çehresi makyajlardan ve darüssınaalardan uzak bulunduğu sıralarda bile, filmlerde seyrettiğimiz ayni çehredir. Brigitte Telm, yalnız güzel bir kadın değil, fakat nadir tesadüf edilebilecek esrarengiz bir güzellik taşıyan bir san'atkârdır. Onun nazarlarında daima acayip bir mâna yaşar. Bu nazarlar, dokunduğu yere sanki dalıyor gibidir. Geniş alnı, bu nazarlara daha başka bir hususiyet vermektedir. Küçük bir baş, alçak, fakat geniş gözler.. Açık renk bir saç, ince bir gerdan, uzun bir vücut. Buna bir de mavi ile yeşil arasında anlaşılmaz renkli iki göz bebeği ilâve ediniz. Brigitte Helm,işte budur ve böyle müttezat şeylerden bir güzellik doğabileceğine inanabilmek için, ancak bir Brigitte Helm görmelidir.Bu sanatkâr, o kadar zarif bir cazibe taşımaktadır ki, bazı Avrupalı münekkitler ona "Esrarengiz güzel" demekte hiç te hata etmiyorlar. Brigit Helm, henüz çocuk iken, sinema artistliğini aklına bile getirmiyordu. Kendisi bir kız pansiyonasında idi. Bir gün Almanların büyük sahne nâzımı Friç Lâng bu on altı yaşındaki kıza "Metropolis" filminde baş rolü oynaması teklifinde bulundu. En büyük bir filmde oynayacağına, Brigitte Helm, bir türlü inanmıyordu. Nihayet bu bir hakikat oldu ve genç kız, dünyanın en muazzam filminde oyar oynamaz, derhal büyük bir şöhret kazandı. "Dünyanın öbür ucunda" "Jan Neyin bir aşkı" "Mandragör""Kriz" "Para" gibi filmler Brigiti artıksinemacılığın en büyük artistleri arasına koymuştu. Brigit Helm Londra stüdiolarında çalışmaktadır. Amerikadan kendisine Tes Lâsky tarafından bir teklif vâki olmuşsa da güzel san'atkâr tek bir film uğuruna Avrupayı ve Avrupadaki işlerini terkedemiyeceğini söyliyerek, bunu reddetmiştir. Filmlerde muhteris kdın rolleri nin kahramanı, hayatta şen ve zarif bir arkadaştır. Ayni zamanda iyi de bir ev kadınıdır. Evinin her türlü hususatına bizzat nezaret etmektedir.

" İki yüzlü adam „ filminden bir sahne

Sinema Haberleri

* 1930 İngiltere güzeli Angela Joyc "Evet Madam" isminde bir film çevirecektir.

* Maruf Viyana muganniyelerinden Maria Jeritza "Bir kadının öğleden sonrası" isminde bir film çevirmektedir.

* Mussolinin oğlu faşist gençliğinin hayatı hakkında bir senaryo yazmıştır. Yakında çevrilecektir.

İnkijinoff Berlinde Liane Haid ile birlikte "Tayfun" isminde bir film çevirecektir.

" Denizler devi „ filminden bir sahne

Cenup kutbunda

Comandan Bird'e refakat etmiş olan M. Paul neler anlatıyor

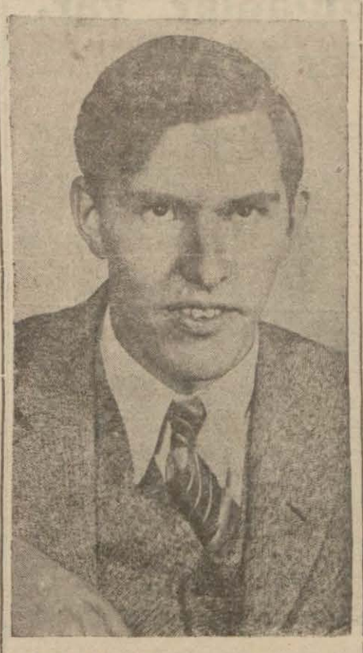

Dün konferansını veren kutup seyyahı

Cenubî kutup kâşiflerinden M. Paul Spayl, dün saat 16 da Darülfünun konferans salonunda bir konferans vermiştir. Muhtelif fakülte müderris muallim ve talebesi konferansı dinlemeğe gelmişlerdi.

M. Paul kürsüye çıkarak Darülfünun talebesile müşerref olduğundan dolayı büyük bir haz duyduğunu söyledikten sonra konferansına başladı.

M. Paul şimalî kutbun Amerika Müttehit Cümhuriyetlerile Meksika arazisi kadar geniş bir sahayı işgal ettiğini, şimali kutbu keşfetmenin cenup kutbunun keşfinden bir dereceye kadar kolay olduğunu, zira şimal kutbunun medenî memleketlere daha yakın bulunduğunu anlattı ve cenup kutbunun keşfi için Scheclton, Scott ve Amundsen tarafından yapılan teşebbüslerden bahsederek, son defa kendisinin iştirak ettiği kumandan Bird heyeti seferiyesinin öteki heyetler gibi nakıs vesaitle değil, tayyare, kar otomobili, ve traktör gibi asrî vesaitle mücehhez bulunduğunu anlatarak sözüne şöyle devam etti:

— Nihayet Antoriti görmeğe muvaffak olduk. Antaritin ilk manzarası uzaktan görülen bir ziya aksinden ibaretti. Yaklaştıkça bir buz kütlesi halini aldı.

M. Paul, bundan sonra su seviyesinden 35 kadem yüksekliğinde bir sahada kamp kurduklarını, kampı teşkil eden barakaları Amerikadan getirdiklerini söyledi ve sözüne şöyle devam etti:

— Kampımız bir müddet sonra kar ve buzlarla tamamen örtüldü. Grubumuz 42 kişiden ibaretti. Medeniyet âlemile rabıtamızı telsiz vasıtasile temin ediyorduk. Memleket haberleri bize kadar muntazamen geliyordu. Gündüzler cenup kutbunda 24 saat sürüyordu. Gitgide zamanımız sadece geceye münhasır kaldı.

Cenup kutbu yazın gayet sıcak kışın da tahammül edilmez derecede soğuktur. Yazın güneşin harareti 120 fahrenhayt derecesine kadar yükseldiği halde, havanın suhuneti sıfır altından yukarı çıkmaz.

Ortalık karlar içinde iken çırçıplak soyunup güneş banyosu yapıyorduk.

Fakat güneşi bir parça bulutlanınca derhal giyinmeğe mecbur oluyorduk.

Soğuğun sıfır altında 70 fahrenhayta kadar düştüğü vakidi. Üzerimizde kalın elbiselerle 50 dereceye kadar dayanabiliyorduk.

Fakat 70 derecede geyik derileri ve ağır kürkler giymeğe mecbur oluyorduk.

Mehtap cenup kutbunda harikulâde güzeldir. Kuvvetli ay ışığı altında millerce uzak mesafelerdeki cisimleri görebiliyorduk.

Petrol soğukta donduğu için petrolâmbaları kullanıyorduk.

M. Paul bundan sonra karlar arasında dolaşırken büyük bir çukur uçurumuna yuvarlandıklarını, bu talih eseri olarak kurtulduklarını etsizlikten fok ve balinanın etlerine müracaat mecburiyetinde kaldıklarını, tayyarelerden birinin büyük bir kar fırtınasına tutularak uçup gittiğini, tayyaredekilerin müşkülâtla tahlis edildiğinden ellerinde kalan tayyarelerle M. Bird'in şarka garba, uçuşlar yaparak büyük dağ silsileleri keşfine muvaffak olduğunu, deniz sathindan 15000 ayak yüksekleğe kadar çıktığını ve bu sayede Cenup kutbunda birçok meçhul hadiseleri keşfetmek kabil olduğunu anlatıktan sonra kutuptan avdet safhasını hakkında izahat vermiştir. M. Paul'un nutku şiddetle alkışlanmıştır.

Japonyadan İdhalât

Japonyadan ithalât yapan tacirler namına aldığımız bir mektupta deniyor ki:

" Muhterem gazetenizin 2 Kânunusani 1933 tarih ve 2478 numaralı nüshasının ikinci sayifasının beşinci sütununda İzmirden 1 ikinci kânun 1933 tarihinde çekilen telgrafı okuduk. Bu telgraf İzmirin muhterem tüccarlarının eseri ilhamı değil ancak birkaç kişi tarafından bir reklâm mahiyetinde uçurulan bir balondan ibarettir. Zira, Türkiye Cümhuriyeti dahilinde, gerek İstanbul ve gerek diğer belli başlı limanlar gümrüklerinde stok Japon malları mevcut olduğu gibi, Japon pamuklu mensucatile alâkadar biz manifatura tüccarları tarafından da İzmir manifaturacılarına gerek telgrafla, gerek sair suretlerle hiçbir iş'ar vaki olmamıştır. Hükûmet nezdindeki teşebbüsatımıza gelince, pek tabiidir ki, mühim bir türk servetini kapatan gümrükteki malların çıkarılması hususunda hükûmetimizin nazarı dikkatini celbederek düçar olduğumuz zararların ne derece mühim olduğunu arz ve gadir ve ziyandan sıyanetimizi temenni eylemek en açık bir hakkımızdır.

İzmir muhabirinin telgrafından anlaşılacağı üzere, İstanbuldaki tacirler gümrükteki stok mallarını çekecek olurlarsa. İzmir gümrüklerindeki Japon mallarını vaktile çeken bazı kimselerin menfaatleri haleldar olacağı ima edilmektedir. Bu hakikat meydanda iken, Türkiye tacirlerini yalnız İzmirde birkaç kişi temsil edemiyeceğini, telgrafı çeken muhabirin tasavvur edememesi calibi dikkat olmakla beraber, keyfiyetin, menfaat hissile yapılmış bir reklâm olduğuna da büyük bir delil teşkil eder.

Japon mallarının Türkiyeye men'i ithali hususunda Hükûmetimiz tarafından ittihaz edilen mukarreratı biz Japon manifaturacıları da alkışlar ve takdir ederiz. Yeter ki, 24 Teşrinisani 1932 tarihli men'i ithal kararnamesinden mukaddem gümrüklere gelmiş ve türk servetine inkilâp etmiş olan mallar çekildikten sonra bittabi sermayemiz elimize geçer ve biz de, memleketimiz mallarına kendi memleketini mehaz ittihaz etmedikçe Japonyadan mal getirtmek hususunda hiçbir arzu beslemeyiz."

Keyfiyetin muhterem gazetenizde bu suretle tashihini rica ederiz Efendim.

Bir senelik Fark nedir?

Gümrük istatistik daresinin rakkamları

Gümrükler istatistik müdürlüğü 1932 ile bir evvelki senenin ithalât ve ihracat farklarını tesbit etmiştir.

Yapılan istatistike nazaran 932 senesi ithalâtımız 83,577.584 liralık olduğu halde, 1931 senesinde ithalâtımız 126.659.613 lira idi. Aradaki fark şayanı dikkattir. 932 senesinde 931 den 43.082.029 liralık daha az ithalât yapılmış ve bu para memlekette kalmıştır. Şüphesiz bu yerli sanayiin inkişafı ve alınan tetbirlerin müsbet tesirleridir.

1931 senesinde ihracatımız 127.274.807 liralık olduğu halde 932 de ihracatımız 98.494.147 liralıktır. Arada 931 lehine 28.780.660 liralık bir fark vardır. Bu fark hayli mühimdir. Yalnız bunun ihracatımızın azalmasından değil dünyanın her tarafında görülen eşya fiatlerinin sukutunu mütevellit olduğunu göz önünde tutmak lâzımdır. Yoksa 1932 ihracatımız miktar itibarile 1931 den noksan değil fazladır.

Diğer taraftan 1932 senesinde hine bulunan ithalât farkı olan küsur milyondan ihracat aleyhine olan 28 küsur milyon çıkarılırsa gene memleket lehine 15 milyon liralık bir fark olduğu görülür.

Etibba odası Kongresi

Etıbba Odası idare heyeti, Tevfik Salim Pş. nın riyasetinde toplanmış ve bugün saat 10 da Halkevinde yapılacak Oda kongresinde görüşülecek işlerle eczacıların kazanç vergisi ve Oda için alınacak bina meseleleri hakkında müzakeratta bulunmuştur.

Bugünkü kongrede Odanın raati hakkında reis tarafından hat verilecek, 1932 senesi hesabatisi tasdik ve 933 senesi bütçesi kabul edilecek ve mesleğe ait kubulacak teklifler görüşülecektir.

Koca vapur deniz ortasında nasıl yandı?

Yananlar, boğulanlar var. Vapur alevler içinde.

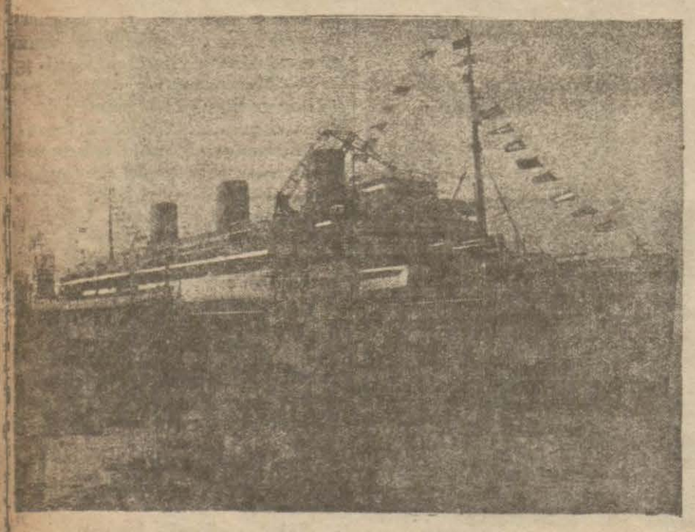

Yanan Atlantique vapuru

CHERBOURG, 5. A. A. — Portsmd'dan gelen son haberlere göre ortland'ın denize doğru uzanıp gi- n mendireğinin 4 mil cenubu şarkisinde bulunan "Atlantique" in anzı büyük bir vuzuh ile seçilmekte-.

Etrafında sekiz romorkör ve bir nsız harp gemisi vardır. Atlanti- e'in sahile çekilmesi için sarfedi- emekler boşa gitmiştir.

Hava güzel, deniz sakindir. Fakat ğar değişiyor, geminin teknesini kla doğru sevketmek istidadını steriyor. Gemi gitgide daha ziyayana doğru yatıyor... Kıç tarafı va batıyor.

angının en şiddetli merkezi, gein iskele tarafındadır. Orada büc bir duman bulutu havaya doğru tseliyor...

tlantique batmak üzere

ONDRA, 5. A. A. — Atlanti- 'in saat 12 de Manş denizi cerelarının çarpışmakta olduğu gatehlikeli bir noktada bulunmakdi diye bir haber veriliyor.

iğer gemi, dalgaların ve rüzgâtesiriyle o noktaya sürüklenmiş batması muhtemeldir.

Telef olan varmı?

HERBOURG, 5. A. A. — Cherrg'a gelmesine intizar olunan isiye vapurlarının Atlantikten al olduğu tayfa miktarı mevcut tay ekf mdan azdır. 20 ilâ 30 katayfanın telef olmuş olduğuna bir şayia vardır.

ayfa miktarını mübeyyin defetttetkikinden evvel kat'i birşey enememektedir. Atlantiğin 200 adan başka, gizli olarak bir tayyolcu almış olmasından korkulu

elâket haberi Pariste büyük bir ecan uyandırmıştır.

Vapur süvarisinin anlattıkları

IERRA NEVDANA" vapuru, ntik kazazedelerinden 70 kişiyi s, Brest'e çıkarmıştır.

lantik vapuru süvarisi kaptan pofs, gece nöbetçisinin saat 3,30 irinci sınıf kamaralardan birinde angın başlangıcı haberini verir.

men imdat işaretleri verilmiş ve de mevcut bütün itfa vesaiti yete geçmiştir.

dayette ateşin söndürülebileceği olunmuşsa da pek ziyade kabili olan vernik,elektrik tellerini ta derek ve birinci sınıf yolcularıt kompartımanı süratle yakatrafa sirayete ve tevessüe baştır.

lsiz memuru, imdat işaret veristemişse de kamarası dumanla uş ve emisyon yapmak mümolamamıştır.

st 6 da bir düdük çalınarak tay sandalları indirmeelri emri vegtir. Fakat, bunlardan birisinin yanmış olduğundan devrilmiş indekiler denize dökülmüştür.

zan dairesinde bulunan tayfazibat fikrinin kurbanı olmuşe boğularak ölmüşlerdir. Kurlar, ayaklarının bir takım cesetarpmış olduğunu söylemişler-

nihayet kaptan Schoofs ve 8 enize atlamışlardır. Kendilerini le vapuru almıştır.

antiğin etrafında birçok gemi da hiçbirisi ona yanaşamaadır.

Hâlâ yanıyor

NDRA, 5. A. A. — Atlantik i Vamdi Veymouth açıklarınzükmektedir. Gemi hâlâ âlevler yanmaktadır.

İlk liste

RIS, 5. A. A. — Bahriye nezatlantique gemisinin uğradığı felâketi esnasında kaybolankkında ilk listepi neşretimişa listede on dokuz kişinin isim ızılıdır.

Gemi batıyor

ERBOURG, 5. A. A. — Bir örkör Atlantique'i kurtarma ktadır. Gemi yana doğru pek ziyade yatmıştır, Teknenin su almağa başladığı zanedilmektedir.

Şimdiki halde gemiye yaklaşmağa ve çıkmağa imkân bulunamamaktadır. Teknenin baş ve arka tarafları alevler içinde olduğu halde gözükmektedir. Enkaz haline gelen tekne İngiliz sahiline doğru geri geri gitmektedir. Geminin Might adasile Portland arasında oturacağına ihtimal verilmektedir.

Geminin suvarisi Schoofs kurtarma ameliyelerini idare etmektedir.

Vapura kaybolmuş nazarile bakılıyor

HAVRE, 5. A. A. — Bir telsiz, Sierra Salvada vapurunun Atlantik vapurundan alınmış olan yaralılarla hastaları Cherbourg'a nakletmiş olduğunu bildirmektedir.

Atlantiğin üzerinden uçan tayyareler, yangının büsbütün şiddetlenmiş olduğunu ve geminin daha şimdiden 20 derece eğrilmiş olduğunu görmüşlerdir.

Atlantiğin etrafında bulunan kurtarıcı gemiler söndürmek için ona yaklaşamamaktadırlar.

Achilles ismindeki Felemenk gemisi, tAlantiğin tayfasından bir kısmını Cherbourg'a nakletmiştir.

PARİS, 5. A. A. — Ticareti bahriye nezareti tarafından neşrolunan bir tebliğde, Atlantik vapuruna artık kaybolmuş nazarile bakılmak lâzım geldiği beyan olunmaktadır.

Tahlisiye gemileri hepsinin de kurtulmuş olduğu ümit edilen tayfayi toplamağa çalışmaktadır.

Almanlara teşekkür

HAMBURG, 5. A. A. — Volff ajansı bildiriyor: Hamburg- Amerika vapur kumpanyasının Sud - Atlantique Fransız vapur şirketinden aldığı bir telgrafta yangın felâketine uğrayan Atlantik gemisine Alman bandıralı Ruhr vapurunun yardımından dolayi can ve gönülden teşekkür edilmiştir.

Atlantik felâketi ve Fransız gazeteleri

PARİS, 5. A. A. — Havas ajansından: Gazeteler, Atlantik faciasının bais olmuş olduğu şiddetli heyecana tercüman olmakta ve yangının ne gibi ahval ve şerait içinde çıkmış olduğuna dair uzun tafsilât vermektedirler.

Maamafih, yangının zuhuru esbabı hakkında farziyeler ileri sürmekten çekinmekte ve ticareti bahriye nazırı tarafından vadolunan ve matbuatça pek ziyade zaruri olduğu ehemmiyetle kaydedilen derin ve etraflı tahkikatın neticelerini beklemektedirler.

Geçenlerde vuku bulan Georges Philippar felâketini hatırlatan birçok gazeteler, Fransız bahriyesinin birbirini müteakip uğramış olduğu memlerde münhasıran tesadüfün ileri sürülmesini güçlükle kabul etmekte ve bedhahlık veya suikast farziyesini derpiş eylemektedirler.

* * *

LONDRA, 5 A.A. — Atlantique in remörkörlere halâtla bağlanmasına muvaffakiyet hâsıl olmuştur. Geminin Weymouth'a çekilip götürülmesine çalışılacaktır. Atlantique hâlâ alevler içinde yanmaktadır.

Berlinde büyük bir sergi

BERLİN, 5. A. A. — (Volff ajansı bildiriyor) :

Berlinde gelecek nisanın onbeşinde yirmi üçüne kadar açık bulundurulacak bir sergi tertip edilecektir. Dünyanın hiçbir yerinde şimdiye kadar böyle bir sergi açılmamıştır.

Bu serginin tertibinden maksat insanlık âleminin beşeri hayat ve faaliyet sahalarının hepsinde geçirmekte olduğu şu intikal devresinde husule gelen değişiklikleri bir terkip halinde göstermek, bilhassa değişmek yolunu tutan hirs âleminin muhtelif safhalarını ve bu meyanda fikir ve beden terbiyesinde yapılan islâhatı, yiyip içme hususunda alınan yeni tedbirleri ve usulleri aksettirmekten ibarettir.

Alî Iktısat Meclisi

(Başı birinci sahifede)

mukarrerata intizar ediyoruz. Kararlarınızı alır almaz filiyata geçeceğiz. Sanayi inkişafı memleketin iktisadî bünyesinde yaşayan tabii ve maddi kuvvetlere istinat etmekle beraber bunların yanında manevî kıymet ve kuvvetlerde vardır. Bu ikinciye kanun kuvveti diyebiliriz.

Teşviki sanayi kanunu muafiyet meseleleri son diğer kanunlar gibi munevver tetkikatınızın bu noktalara da teşmilini rica edeceğim.

Madenlere gelince:

Madenler

Asırlardan beri lisanımızda darbi mesel hükmünü almış bir söz vardır: Memleketimizde madenler çoktur ve feyazdır. Madenler bize maddi menfaat temin etmedikçe bu feyyaz kıymetlerin alelâde taş ve topraktan ne farkı kalır. Şu halde mevcut madenlerden istifade yolunu bulmak lâzımdır. Görüyorsunuz ki mümasil senelere malik olan diğer memleketlerin bir çoğunda maliyet fiyatı bize nazaran daha dundur. Burada hâkim olacak esas yalnız teknik ve kanun meseelsi değil ayni zamanda bizimkilere mümasil olan maddelerin malivet fiyatlarının mutlâka dununa inmek icap etmektedir. Alınacak tedbirler bize bu neticeyi temin etmektedir.

Hükûmet muhterem heyetinizin kararları üzerinde tavakkuf edecek ve bunları kanun ve prensip halinde nazarı dikkate alarak tatbik çareleri ni arayacaktır. Bu vadı yaparaken vazifenizde muvaffakiyet diler ve riyaseti Hasan Beyfendiye bırakırım."

Japonların Yakdığı şehir

(Başı birinci sahifede)

Çin topraklarında askeri harekât icrasına bais olacak bir mahiyette addedilmemesi lâzımgeldiğini bildirmektedir.

Japon kumandanı, meselenin sür'atle halli maksadiyle ceneral Hochukouo ile müzakerata girişmiştir.

Şehre civar kasabalarda sükûn hüküm sürmekte olduğu haber veriliyor. Tokyo hükûmeti, bu hâdise yüzünden vaziyetin vahamet peyda etmesinin önün geçmeği şiddetle arzu etmektedir.

Japon askeri erkânı, bu maksatla her türlü tedbirleri almışlardır.

Tokyoda söylenildiğine göre hâdiseye Chang-Sue-Liang'ın entrikaları sebebiyet vermiştir.

Filvaki, kendisini za'fından dolayı muahaze etmekte olan cenup taki cenerallerine nüfuzunu tanıttırmak için yeni Mançuri devletine ve Japonyaya karşı müspet bir hattı hareket ittihaz etmeğe muhtaç di.

Diğer taraftan Chang-Sue-Liang'ın ahiren Jehol mıntakasında vâsi bir istilâ hareketi hazırlamış olduğunu ehemmiyetle kaydediyor. Yeni Mançuri hükûmeti bu plânı bu mıntakalarda sulh ve intizamın bakası ve Mançuri devletinin emniyeti noktai nazarından pek tehlikeli görmektedir.

Chang-Hai-Kuan hâdisesi ile bu plânın akamete uğratılmış olmasından dolayı gerek Mançuri hükûmeti, ve gerek Japonya ancak memnuniyet hissi ızhar edebilirler.

Avusturya ve uzak Şark işleri

VİYANA, 5 A.A. — Avusturya millî meclisi maliye encümeninde sosyaldemokrat meb'uslardan M. Bauer, Milletler Cemiyetinin Çin-Japon ihtilâfındaki hattı hareketini tenkit etmiştir.

Mumaileyh, Avusturyanın Milletler Cemiyetini Lytton raporuna tevafuk edecek bir hattı hareket ittihazına sevketmek için İspanya, İsveç ve Çekoslovakya gibi diğer devletlerin yapmış oldukları teşebbüse iştirak etmemiş olmasından dolayı teessüf etmiştir.

Avusturyanın milletler Cemiyeti tarafından uzak Şark meselesini tetkike memur edilmiş olan 19 lar komitesi azasından olmadığını ehemmiyetle kaydetmekle iktifa eden başvekil M. Dolfus, milletler Cemiyetinin büyük devletlerin elinde bir âlet haline gelmesine mâni olmak için şimdiye kadar yapılmış olan bütün teşebbüslerde Avusturyanın bir kenarda kalmış olduğu cevabını vermiştir.

Seville'de Kargaşalıklar

SEVİLLE, 5. A. A. — Anarşistlerler komünistler arasında zuhur eden mücadele esnasında atılan kurşunlardan bir kısmı yoldan geçenlere isabet ederek yaralanmalarına sebebiyet vermiştir.

Gece, zabıta komünistler merkezlerine baskınlar yapmışlar ve 200 komünisti gizli bir toplantı halinde yakalamışlardır.

M. Mellon Londraya geliyor

NEVYORK, 5. A. A. — M. Mellon Londraya gitmek üzere vapura binmiştir.

Haziranda Bitecek mi?

(Başı birinci sahifede)

Ankarada bulunduğum zaman komisyon işlerinin mümkün mertebe süratle bitirilmesi meselesi yeniden mevzuu bahsoldu. Komisyon işlerinin bitirilmesi hakında katî bir vade tayin etmek kabil değildir. Elde hal ledilmemiş daha bir takım meseleler var, bunlar da bitaraf azanın hâkemliğine havale edilmiştir. Bitaraf âzâ elan bu meselelerle meşguldurlar.

Henüz halledilememiş olan meselelerin sür'atle halli için iki hükûmet daha muhtasar bir sureti hal buldukları takdirde işler daha çabuk biter. Biz işleri hazirana kadar bitirmek için çalışıyoruz. Fakat o tarihe kadar bütün işlerin bitirileceği hakkında katî bir vaitle bulunmak kabil değildir.

İstanbul Tali mübadele komisyonu işleri tamamen bitirememiştir. Bu komisyonda etabli işlerine ait olan dosyaların 700 ü halledilmiş, 800 ü kalmıştı. Ahiren bunlardan daha 400 dosya intaç edilmiştir. Bundan maada ara sıra perakende suretile etabli vesikası almak için bazı müracaatlar vaki olmaktadır. Bu müracaatların önüne geçmek ve komisyon işlerine nihayet vermek için alâkadarlara son bir mühlet daha vermek lâzım geliyor."

Leh müsteşarlarından biri Romaya gelecek

ROMA, 5. A. A. — Giornale d'Italia gazetesinin aldığı malûmata göre, Lehistan müsteşarlarından Kont Szembek ehemmiyetli bazı meseleler hakkında İtalyan hükûmetile müzakerede bulunmak üzere yakında Romaya gelecektir.

Menfadan kaçanlar

MADRİT, 5. A. A. — Villa Cisnerost'an kaçanların nerede oldukları hâlâ öğrenilememiştir. Ortada dolaşan bazı şayialara göre bunların Port Etienne'de veya Canaries adalarından birinde karaya çıktıkları id dia edilmektedir.

Kahirede bir bina yıkıldı

KAHİRE, 5. A. A. — Yerlilere ait mahallede dün iki katlı bir bina yıkılmıştır. 4 kişi ölmüş, beşinin yarası ağır olmak üzre 8 kişi yaralanmıştır.

Sabık Bulgar kralı Mısırda

BERLİN, 5. A. A. — Volff ajansından: Sabık Bulgar kralı Mısıra hareket etmiştir, Oradan Sudan'a ve sonra eski Alman müstemlekesi olan Kenya'ya gidecektir.

Sabık kralın Afrika seyahati ihtimal 3 ay devam edecektir.

Hitler faaliyette

MÜNİH, 5. A. A. — Diyet için yapılan intihabatta Lippe hükûmeti dahilinde intihap mücadelesini Hitler bizzat idare edecektir.

Hitler Münihden Lippe'e hareket etmezden evvel "Siyah ev" de bir konferansa riyaset etmiş ve bu konferansta Nazi fırkasının ziraat programını izah etmiştir.

Filippinin istiklâli meselesi

VASHİNGTON, 5. A. A. — M. Hoover'in Filippin adalarının istiklâli projesine karşı veto hakkını istimal edeceğine dair kuvvetli alâmetler mevcuttur.

M. Hoover, harbiye nazırından bu proje hakında bir rapor tanzim etmesini istemiştir.

Reichstag Toplanıyor

BERLİN, 5. A. A. — Volff ajansından: Rayiştağ kudeması meclisi, Rayiştağı 24 Kânunusanide içtimaa davet etmeğe ve 20 Kânunusanide de ayrıca bir içtima yaparak rüznameyi tanzim etmeğe karar vermiştir.

Fransanın malî ve bütçe vaziyeti

PARİS, 5. A. A. — Maliye nezareti mütahassısları mali işlere ve bütçeye ait vaziyet hakkındaki raporu bitirmişlerdir.

Bu rapor cumartesi günü M. Cheron'a verilecektir.

Rapor hakında vaktinden evvel neşrî muhtemel her türlü haberlerin asılsız olması tabiidir.

Seylanda çiçek salgını

KOLOMBO - SEYLAN Adası,5. A.A. — Burada çiçek hastalığı salgın halinde ve şiddetle hüküm sürmektedir. Şimdiye kadar 59 kişi bu hastalığa tutulmuştur. Bunlardan on altısı ölmüştür. Alâkadar memurlar, iki milyon kişiye aşı yapmak için hazırlanmaktadır. Şimdiye kadar 150 bin kişiye çiçek aşısı tatbik edilmiştir.

Memlekette

Aydın Halkevinde konserler

AYDIN, (Milliyet) — Muganniye Fikriye Hanım, refakatinde kanunî Ahmet, kemanî Cemal ve Neyzen Hasan Beylerden müteşekkil güzide bir saz heyetile şehrimize gelmiş ve Halkevi menfaatına iki konser vermiştir. Konserler büyük rağbet görmüştür.

Fikriye Hanım ve arkadaşları birçok parçaları tekrarlamak ve program dışı alaturka ve alafranga birçok parçalar çalmak suretile halka bir cemile göstermişler ve bu meyanda Fikriye Hanım, Ayşe ve Çaresaz operetlerinden birer parça okumuş ve piyanoyu bizzat çalmıştır. Bununla Fikriye Hanımın değerli bir muğanniye olduğu kadar yüksek bir musiki üstadı olduğunu da gördük.

Heyet, birer konser vermek üzre bugünkü trenle Sökeye hareket etmiştir, oradan Kuşadasına gideceklerdir.

Edirne musevileri arasında Türkçe

Edirneden yazılıyor: İzmirdeki Musevi vatandaşların türkçe konuşmak için aldıkları kararlar buradaki Musevi vatandaşları da harekete getirmiştir. Musevi muaveneti hayriye klübü reisi İsrail Semah Bey bu hususta diyor ki:

" — Musevilerin Türk dilini pek kısa bir zamanda bir Türkten farksız konuşabilmeleri için çalışıyoruz. Şive farkı olmadan türkçe konuşabilmek için evvelemirde tedrise, sonra da fazla temasa ihtiyaç vardır. Bunun için de bir parça zaman ister. Bu temaslar Türklerle Museviler arasındaki samimiyeti esaslı surette arttıracağı gibi şive bozukluğunun da kendiliğinden düzelmesini mümkün kılacaktır. Klüplerde müzakeratın badema türkçe yapılması kararlaştırılmıştır Yavaş yavaş yalnız resmî dilimizi değil, hususî dilimizi de türkçeleştireceğiz."

Burada Musevi vatandaşlarımız türkçe konuşmak hususunda çok ciddî adımlar atmış bulunuyorlar. Musevî vatandaşlarımızın bu işte büyük bir hüsnüniyetle hareket ettikleri görünmektedir. Bu vaziyet halkımızı çok memnun etmiştir. Halk ve gençlik Musevî vatandaşlara türkçe öğretmek ve şive farkını ortadan kaldırmak hususunda ellerinden gelen yardımı yapacaklardır.

Muşta muallimler birliği

Muştan yazılıyor: Şehrimizde yeni bir Muallimler Birliği teşekkül etmiş ve yeni idare heyeti seçilmiştir. İdare heyeti reisliğine Maarif Müdürü Hüsnü, kâtipliğe ilkmektep müfettişi Hikmet, veznedarlığa muallim Ali Riza Beyler azalıklara da Hayriye Remzi, Sıdıka Hanımlar ve Baytar Müdürü Ferit Bey seçilmişlerdir.

Bir katil tutuldu

Bergamadan yazılıyor: Altı ay kadar evvel, Örtülü köyünde Cinci Halili öldüren katil Hasan pehlivan jandarmamızın takibi neticesinde dağda bir koyun ağılında yakalanmıştır.

Kozanda kış

Kozandan bildiriliyor: Bu sene şiddetli soğuklar mezruatı kurutmuştur. Hayvanlardan donanlar var.

Bandırmada kuduz kediler

BANDIRMA, 2.— Burada bir kedi kudurmuş, birçok kedileri ve bir kişiyi ısırmıştır. Kedi öldürülmüştür. Bunun üzerine şüpheli kedilerin itlâfına başlanmıştır.

Kahvelerde incir

ANKARA, 5. — Kahvelerde oyun esnasında yerli malı incir verilmeğe başlanmıştır.

Çukurovanın kurtulma bayramı

MEERSİN, 5. A .A. — Çukurovanın kurtulma bayramının 11 inci yıldönümü şimdiye kadar görülmemiş bir şekilde kutlulanması için yapılan hazırlıklar bitmiştir. Kurtuluş mücadelesine iştirak etmiş bütün köylüler bayrama davet edilmiştir.

Belediye tarafından mücadeleye giren köylüler bir akşam ziyafeti verilecek, Gece sinema gösterilmek ve müsamere verilmek suretiyle eğlenmeler temin olunacaktır. Bayram için ayrılan neşriyat heyeti bir kurtulma risalesi hazırlamıştır. Yarın neşredilecektir.

Abdülhamidin dürbünü

BERLİN, 5. — Sovyet hükûmeti, eski çarlık hazinesine ait bir kısım mücevherleri Berlin piyasasında satılığa çıkarmıştır.

Satılan mücevherler arasında, vaktile Abdülhamidin Çar ikinci Nikolaya 1900 senesinde hediye ettiği gayet kıymetli bir de Dürbin vardır.

Bu dürbin tamamen altından yapılmış, her tarafı pırlantalarla süslenmiştir. Bu dürbünün uzunluğu 29 santimdir.

Galatasaray klübü izahat veriyor..

"Sarı kırmızılar arasında nifak değil ahenk istiyoruz..,,

Galatasaray Spor klübü İdare heyetinden: Eşref Şefik Beyin Galatasaray Klübünden kaydının silinmesi münasibetile bazı gazetelerde Klüp İdare heyetini tenkit ve tahtie mahiyetinde bir takım yazılar intişar ettiği görülmüştür.

Bu gazetelerden bazılarının İdare heyeti kararını her nedense derce bile lüzum görmeden ve İdare heyetini o yolda bir karar ittihazına sevkeden sebepler üzerinde hiç tevakkuf etmeden ceffelkalem Eşref Şefik Beyi müdafaa ve İdare Heyetine hücum etmesinin bitaraflığa ne dereceye kadar muvafık olacağının takdirini efkârı umumiyeye bırakırız.

Esas meseleye gelince: Eşref Şefik Bey hakkında verilen karar bazı sütunlarda iddia olunduğu gibi Klüp idare heyetinin tenkide tahammülü olmayışından değil, Klüpte disiplinsizlik teessüsüne razı olamayışındandır.

İdare Heyeti şimdiye kadar gerek muhtelif içtimalarda ve gerek gazete sütunlarında nice nice tenkitlere maruz kalmış ve bunları her defasında samimî bir hüsnüniyetle ve sporculuğa yakışan bir soğuk kanlılıkla karşılamıştır. Fakat, bu hüsnüniyet, bu soğuk kanlılık hiçbir zaman mensup oldukları klübün şerefi için başını ve bacağını feda eden futbolcu arkadaşlara yapılan hakaretlere tahammül ettirecek bir meskenette olamaz.

Galatasaray'ın galip ve mağlup zamanlarında, samimî olmak şartile haklı ve hatta haksız olarak uğradığı tenkitler Klübün ne İdare heyeti unsurları, ne de diğer azasını katiyyen sinirlendirmemiş; bilâkis bunlar arasında hakikata muvafık olanlardan her zaman istifade edilmiştir.

Klüp İdare heyeti neşriyat hususunda hiçbir zaman sekter bir zihniyet taşımaz. Galatasaraylıların gazetelere yazı yazmıyacakları, spora ait makaleler neşretmiyecekleri tarzında bir mülâhaza İdare heyetinin zihininden hiç bir zaman geçmediği gibi Galatasaraylı muharrirlerin behemehal Galatasarayı metetmeleri yolunda bir dar bakışlılık ta varit olamaz.

İdare heyetini ve Klüplerine candan bağlı olan öz sarı kırmızılıları Eşref Şefik Bey hâdisesinde yürekten müteessir eden nokta mümaileyhin her nedense bir müddettir Galatasaray aleyhine kasdî bir tecavüzle ve bazan bir Galatasaraylının diğer bir Galatasaraylı hakkında kullanması caiz görülemiyecek tabirlerle ulu orta tezyifkâr neşriyatta ısrar etmesidir.

Eşref Şefik Beyin sporculuk namı altındaki neşriyatı ve bilhassa bazı maçlarımızda futbolcu arkadaşlar için kullandığı tabirat gazete koleksiyonlarında mevcuttur. Bunları tekrar etmeyi bile içtimaî nezakete mugayir buluruz.

İdare heyeti Galatasaraylıların hakiki infialleri üzerine meseleyi tetkik ederken bütün bu tafsilâtı gözden geçirmiş ve kararını bilerek vermiştir. Binaenaleyh, Esref Şefik Beyin Klüpten kaydının silinmesi tenkide tahammülsüzlükten değil, bir sistem dairesinde aleyhtarane ve çok tahrik kârane bir kast ile vukubulan neşriyat silsilesinin hasıl ettiği haklı ve umumî bir teessürden doğmuştur.

Bir çerek asırdan fazla bir varlığa malik olan ve memleketimizde tarihi rolünü şeref ve muvaffakiyet başaran Galatasaray spor klübü bu sene Futbol şubesinde bir muvaffakiyet elde edememiş ise de bunun sebebini İdare heyetinde değil, ancak Galatasaraylıların zamanı gelince kendi azalarında tesrih edecekleri sebeplerde ve âmillerde aramak lâzımdır. Bu bir aile işidir.

Hakikat bundan ibaret iken Eşref Şefik Beyin nesriyatında doğru bir görüş ve haklı bir ikaz maksadı farzetmek ve kendisini bu neşriyata kurban olmuş şeklinde tasvir eylemek zevahire aldanmaktan başka bir şey değildir.

Hulâsa Galatasaray Spor Klübü İdare heyeti Eşref Şefik Beyi Klüpten çıkardı ise bunu sırf dissiplini muhafaza etmek ve sarı kırmızılılar arasında muhabbet ve samimiyyet esaslarını müstenit ve pek kıymetli ananayi vikaye eylemek için yapmıştır.

İdare heyeti bu kararın kuvvetli ve çok haklı sebeplerini her zaman ve her yerde ispata hazırdır.

Bu cihetin efkârı umumiyece malûm olması için bu izahnamenin müteber sütunlarınıza dercini rica ederiz.

İstanbul Londra yolu

Turing klüp Vali Muhittin Beye teşekkür etti..

Vali ve Belediye Reisi Muhiddin Bey bilhassa memleketimize seyyah celbini teşvik ve otomobilli seyyahlara kolaylık olmak üzere İstanbul - Edirne arasında bir asfalt - şöse yolun inşası için alâkadar Vekâletler nezdinde teşebbüsatta bulunmuştur.

Vali ve Belediye Reisi Muhiddin Beyin bu çok faydalı teşebbüsünü haber alan Turing klüp, seyyah celbine matuf olan bu teşebbüsünden dolayı Muhiddin Beye teşekkür etmiştir.

Bu yolun inşasını görüşmek üzere Edirne, Kırklareli, Tekirdağı Valileri tayin edilecek bir zamanda şehrimize gelerek Muhiddin Beyin riyasetinde toplanacaklardır.

Bu yolun inşası temin edilince Londar - İstanbul otomobil yolu arızasız olarak açılmış olacaktır.

Ankara'nın en büyük
Kitap, gazete ve
Kırtasiye mağazası
AKBA
Kıtap evi ve kırtasiyecilik
Anafartalar caddesi
Telefon : 3377
Her lisanda gazete
mecmua ve kitap
Her nevi kırtasiye eşyası
ve mektep levazımı
Her türlü Fotoğraf
levazımı - makineler
ve amatör işleri
Etem Pertev ıtriyatı
Kütahya çinileri
116

Diyenet işleri heyeti müşavere azalığı

ANKARA, 5 (Telefonla) — Diyanet işleri heyeti müşavere azasından Ali Vahit B. tekaüde sevkedilmiş, yerine diyanet işleri tahrirat müdürü Eyüp Necati B. tayin edilmiştir.

Fransız sefareti müsteşarı

Mezunen Paris'e gitmiş olan Fransız sefareti müsteşarı M. Barbier dün sabahki ekspersle şehrimize gelmiştir.

Gayrimübadiller idare heyetinde

Gayrimübadiller idare heyeti dün haftalık içtimaını yapmıştır. Bu toplantıda bazı gayrimübadillerin şahsî işleri görüşülmüş ve talepleri tetkik edilmiştir. Bundan sonra bu ayın 15 inde toplanacak kongre hakkında hazırlık mahiyetinde olmak üzere bazı müzakerat cereyan etmiştir. Kongre rüznamesi hazırlanmakta olduğu gibi idare heyeti altı aylik icraatı hakkında da bir rapor hazırlamaktadır.

Etem İzzet
Beyin kitap
halinde çıkan
son romanı:
Göz yaşları!.
Bütün kitapçılarda vardır
115

Doktor
Hafız Cemal
Dahiliye hastalıkları
mütehassısı
Cumadan maada hergün öğleden sonra saat (2,30 dan 5e) kadar İstanbulda Divanyolunda 118 numaralı hususi dairesinde dahili hastalıkları muayene ve tedavi eder. Telefon: İstanbul 22398.
107

Poliste

Katil Yunanistanda tevkif edilecek

Yunan zabıtası Atinaya kaçan Yorgiyi şiddetle arıyor

Geçen kânunuevvelin yedinci gecesi Beyoğlunda Rumeli hanında oturan Madam Evanıtiya, esrarengiz bir surette elektrik kordonile boğularak katledilmiş, zabıtaca şüphelenilen iki kişi yakalanmış, fakat tahkikat neticesinde hakikî katillerin Yani ve Sokrat isminde iki kardeş oldukları anlaşılması üzerine bunlar serbest bırakılarak Istanbulda bulunan Sokrat tevkif olunmuştu. Yaninin ise Yunanistana kaçtığı anlaşılmıştı.

Oldürülen kadının Yunanistanda bulunan oğlu Yorgiden, buradaki amcazadesi Madam Evdoksiya'ya gelen bir mektuba nazaran, Yani, Yunanistana kaçtıktan sonra kedisine müracaat etmiş ve valdesinin Istanbulda öldüğünü haber aldığını söylemiştir. Yorgi, bu mülâkattan sonra valdesinin katledildiğini öğrenmiş ve Yaniyi çok aramış ise de bulamamış ve Yunan adliye ve zabıtasına müracaat etmiştir.

Yorginin mektubu üzerine Madam Evdoksiya, İstanbul adliyesine müüracaatla keyfiyeti bildirmiştir.

Diğer taraftan Atinadan bildirildiğine göre, Yorginin Yunan adliyesine müracaatı üzerine müstantik Yani Stamataki hakkında tevkif müzekkeresi kesmiştir. Yunan zabıtası, Yani'yi şiddetle taharriye devam etmektedir.

Kasıt seziliyor

Asmalımescit'te Diyaz lokantasında yılbaşı gecesi çıkan yangının eseri kast olduğu anlaşılmış, lokanta sahibi ile amcası Jozef ef.ler adliyeye sevkedilmişlerdir.

Sarhoşlar

Kazlıçeşme'de tren köprüsü civarında Hakkı, Ahmet ve diğer Ahmet isimlerinde üç kişi sarhoşlukla döğüşmüş ve birbirlerini yaralamışlardır.

Yükün altında

Fındıklı'da oturan Rıza, evvelki gün şarap iskelesinde taşırdığı yükle birlikte düşerek yaralanmış ve hasta haneye kaldırılmıştır.

Memurlara hakaret

Taksim'de körkütük bir halde görülen Topane'de Kadirler yokuşunda oturan Ali, karakola sevkedilmiş ve orada da memurlara hakaret ve küfrettiğinden hakkında takibata başlanmıştır.

Yeni eserler

Servetifünun

Servetifünun'un 1899 uncu numarası yılbaşı münasebetile 24 sahife olarak fevkalâde bir şekilde ve renkli intişar etmiştir. 43 senedir edebiyat ve neşriyat hayatında emeği ve mevkii olan bu mecmuanın son nüshası memleketimizdeki mecmuacılık san'atının da çok muvaffak bir nümunesidir. Bu sayıda Ahmet İhsan, Halit Fahri, Luiği Pradello, Alessandro Ferraris, Reşat Feyzi, Mehmet Selim, Tayyar Fethi, Sehap Nafiz, Bülent Nuri Namık Kâşif Beylerin yazıları vardır. Karilerimize tavsiye ederiz.

Yer cüceleri

Mevzuu Yunan mitolojisinden alınmış bu küçük masal "Biribirinden güzel masallar" serisinin ilk numarası olmak üzere Kâmiran Şerif B. tarafından tercüme ve neşredilmiştir.

Şimdiye kadar çocuklarmıza verilen bir mevzua dair yazılan bu terbiyevî ve çok eğlenceli eseri ilk mektep muallimlerine ve ebeveyne tavsiye ederiz.

Matbuat Cemiyeti tarafından tertip edilen 1933

Almanağı

çıktı.

Bir çok tanınmış muharrirlerin edebi, siyasî iktisadî, tarihî yazılarını havidir. Her kitapcıda bulunur.

Fiati 1 liradır.

217

Matbaada Akşam

Reşat Feyzi

Yeni neslin en güzel şiirleri, bir kaç güne kadar çıkıyor. Sühulet kütüphanesi, fiatı 25 kr.

216

Teşekkür

Sevgili kızım Zerinin nişanlanması münasebetile telgraf ve mektupla aldığım tebriklerin her birine ayrı ayrı cevap yazmağa imkân bulamadığımdan teşekkürlerimin gazeteniz vasıtasile neşrini rica ederim efendim.

İbrahim NECMİ

ZAYİ — Feshane Mensucat Türk Anonim Şirketi namına Laster Zilberman kumpanyasından alınan Alaya vapurunun 13 üncü seferine ait 391 No. poliçe muhteviyatı AEG/KWO marka 5948 No bir adet kabloya ait ordino zayi olmuştur. Yenisi alınacağından eskisinin hükmü olmadığı ilân olunur.

Komisyoncu Kemal

Seyrisefain Para alacak

Bütçe açığı tahminden az çıktı

Seyrisefain idaresi, Millet Meclisinden çıkmak üzere bulunan yeni bir lâyiha ile, hükûmetin kefaleti altında 500 bin lira istikraz edecektir. İdare, bu parayi Ziraat Bankasından almak üzere anlaşmıştır.. İdarenin 933 bütçesi 1,5 milyon lira açıkla kapanacağı tahmin ediliyordu. Bu açık, tahminden az olmuştur. İdare, alacağı 500 bin lira ile bu açığını kapatacaktır.

Malûlleri davet

Mütekait harp malûlleri cemiyeti umumî merkezinden:

1 — Evvelce on senelikleri verilerek alâkaları kesilen harp malûllerine yeniden maaş tahsisi hakkında Maliye Vekâletinin yüksek emirleri İstanbul defterdarlığından malmüdürlüklerine tebliğ edilmiş olduğundan kâtibi umumiliğimizde hazır olan istidalarını almamış arkadaşlarımızın;

2 — Memuren çalıştıklarından tahsisatı fevkalâdeleri kesilmiş malûl-gazilerin Taşrada bulunanlar derecelerile malûliyet esas maaşlarını ve tahsisatı fevkalâdelerini, terfih zamlarını ve halen hangi idarede ve ne kadar maaş veya ücretle çalıştıklarını tahriren bildirmelidirler;

3 — Kayıt müddeti bitmek üzere olduğundan henüz rozet defterine isimlerini yazdırmamış olan meslekdaşlarımızın hemen kâtibi umumiliği teşrifleri rica olunur.

Büyük kamara

Müskirat İnhisarî sabık Fen memuru Hulûsi B. tarafından Beyoğlunda Melek sineması sokağı karşısındaki Kulğlu sokağında tevsian tesis edilen otomatik "Büyük Kamara" nın küşat merasimi dün akşam yapılmış ve Matbuat erkânı davetli olarak hazır bulunmuştur. Kamaranın hususiyeti, memleketimizde ilk defa olarak otomatik tertibatı ihtiva etmesidir.

İrtihal

Fatih belediyesi mühendislerinden Mahmut Celâl B. in annesi Sıdıka H., iftar sofrasında fücceten ölmüştür. Ceanze dün sabah kaldırılmıştır. Ailesi efradına beyanı taziyet ederiz.

RADYO

Bugünkü program

18 - 19: Kemal Niyazi B. ve arkadaşları.
19 - 20: Orkestra.
20 - 20,30: Belkis H.
20,30 - 21.30: Hanımlar saz heyeti.
21,30 - 22,30: Orkestra ve saire.
22,30 - 23,30: Darüttalim.

VARŞOVA 1411 m.

11,05: Ayin. 13,20: Filharmonik konser. 15,25: Gramofon. 17,05: Çocuklara. 17,30: Gramofon. 18,05: Solist takımın konseri, 19.05: Kahve konseri. 20,05: Muhtelif, 21,20: Senfonik konser. 24,05: Kahve konseri.

BUDAPEŞTE 550 m.

19,05: Macar halk şarkıları, (Sigan musikisile). 20,20: Orkestra. 21,35: Stüdyoda bir temsil. 23,20: Haberler müteakiben karışık konser.

VİYANA 517 m.

17,45: Opera ve operet parçaları. 19.25: Muhtelif 19,55: Yeni filmler, 20,30: Piyano - Viyolonsel müsameresi (Beethoven, Mozart, Bruch, Glazounow, Sammartini, Albeniz). 21,05: "APAJUNE, der WASSERMANN" (Denizci Apajune) isimli radyo opereti. 23,45: Bar musikisi. (Keman, saksofon, taganni).

PRAG 487 m.

21,10: Senfonik konser. 23,05: Haberler. 23,25: Şrammel takımı.

ROMA 441 m.

21,50: Karışık konser. 22,35: Bir menfaata müsamere. 23,05: Karışık konser. ?

ZÜRİH 459 m.

18,05: Yeni dans ve sesli film parçaları (gramofon). 20,55: Mozart'ın asarından (5 aleti takım plâkları). 21,30: Mozart'ın "GAERTNERİN AUS LIEBE" operası. 22,45: "APOLLO UND AYACINT" isimli Mozart'ın operası.

BÜKREŞ 394 m.

13,05: Gramofon, 14,05: Gramofon. 18.05: Radyo orkestrası. 19.30: Keza. 20,45: Gramofon. 21,05: Senfonik konser(Grieg, Haydn). 22,20: Devamı (Dukas, R. Strauss).

Göz Hekimi
PROFESÖR
Dr ESAT PAŞA
— BABIALİ —
ANKARA CADDESİ No 60
112

Borsa ve Osmanlı bankası Komiserliğinden:

100.000 Türk lirası sermaye ile müteşekkil "ANTALYA ELEKTRİK TÜRK ANONİM ŞİRKETİ" tarafından çıkarılmış olan her biri beş Türk lirası kıymetinde 20.000 hisse senedinin Istanbul Menkul kıymetler ve Kambiyo borsasına tesçilile muamele salonunda alınıp satılmasına müsaade edilmiş olduğu ilân olunur. (82)

Devlet Demiryolları idaresi ilânları

Idaremiz için pazarlıkla satın alınacak olan "6" kalem üstüpü, kolza yağı Madenî katran, Arap sabunu, Taranmış kendir, El feneri, ve saire gibi muhtelifülcins malzemenin pazarlığı 9/1/933 tarihine müsadif pazartesi günü mağazada icra kılmacağından taliplerin yevmi mezkûrda saat 9 dan 11 e kadar isbatı vücut ederek tahriren fiat vermeleri bu baptaki malzemenin müfredat listesi mağaza dahilinde asılmış olup nümune getirilmesi icap eden malzeme için pazarlık günü nümunelerin beraber getirilmesi, nümunesiz tekliflerin kabul edilmiyeceği ilân olunur. (83)

Merhum
Muallim Mubahat Beyin tercüme ettiği ve matbaamızda tabedilen
Amelî Hayat Âlimi
(Herbert N. GASSON)un
İDEAL BÜRO
ve
Yeni Müşteri Bulmak San'atı
Eserleri gayet güzel bir şekilde intişar etmiştir.
Bütün iş adamlarına tavsiye ederiz
Tevzi Mahalli: Milliyet Matbaası
Taşraya gönderilen kitaplar için posta ücreti alınmaz.
119

Umum Emlâk Acentası
İrat Sahiplerine
Emlâklarının kiralarına mahsuben
AVANS VERİR
Adres: İstanbul, Bahçekapu
Taş Han No. 20 - 21.
Telefon: 20307.
118

FOTO ETEM
ESKİ "Milliyet" FOTOGRAFI
Ankara caddesi Cağaloğlu yokuşu No. 42
114

Milliyet Matbaası
HER NEVİ
Mecmua | Duvar Afişleri
Mektep Kitapları | Mektupluk Kâğıt -
ROMAN | Zarf - Kartvizit -
Fennî Kitaplar | Fatura - El ilânları
TABEDİLİR
Defteri kebir, Yevmiye ve Kasa defterleri mevcuttur
Her Müesseseye Elverişlidir.
Kitap ve mecmuaya ait klişeleri Klişehanesinde yapar
Adres: ANKARA Caddesi
MİLLİYET Kitap Kısmı
Telefon: 24310 - 24319 - 24318
120

3 üncü kolordu ilânları

Kolordu hayvanatı için ip yular başlığı (1500) adet açık münakaşaya konulmuştur. İhalesi 8/1/933 Pazar günü saat 14 tedir. Taliplerin nümune ve şartnamesini görmek üzere her gün ve münakaşaya iştirak için o gün ve vaktinden evvel komisyona müracaatları.

5020) (6677) 25

* * *

K. O. ve I. F. kıt'a ve müesseseleri için (60,096) kilo patates açık münakasaya konulmuştur. İhalesi 14-1-933 cumartesi günü saat 14tedir. Taliplerin şartnamesini görmek üzere her gün ve münakasaya iştirak için o gün ve vaktinden evvel kamisyona müracaatları.

(5032) (6771) 33

* * *

K. O. kıt'a ve müesseselerinin ihtiyaçları bulunan 140100 kilo saman alenî münakasa usulile satın alınacaktır.İhalesi 15-1-933 pazar günü saat 10 da yapılacaktır. Taliplerin şartnamesini görmek üzere her gün ve münakasaya iştirak için o gün ve vaktinden evvel komisyona müracaatları. (5034) (6784) 36

* * *

Çatalca Mst. Mv. ne ait ışıldak tamirile satın alınacak bazı noksn malzemesi için talip zuhur etmediğinden ihalesi 7/1/933 cumartesi günü saat 16 ya tehir edilmiştir. Taliplerin keşifnamesini görmek üzere her gün ve pazarlığa iştirak için o gün ve vaktinden evvel Fındıklıda III K. O. SA. Al. komisyonuna müracaatları (5049) (10) 123

* * *

Çatalca Mst. Mv. ambarında bulunan aşağıda cinsleri yazılı köhne eşya satılacaktır. Talip çıkmadığından ihalesi 8/1/933 pazar günü saat 14,30 a tehir edilmiştir. Taliplerni şartnamesini görmek üzere her gün ve müzayedeye iştirak için o gün ve vaktinden evvel Fındıklıda III K. O. SA. AL. komisyonuna müracaatları. (1) (15)

Adet	Kilogram	Cinsi eşya
19	250	Muhtelif bakır kazan
44	50,500	Karavana
8	15	Bakraç
12	3	Kepçe
4	10	Tava
4		Alüminyüm kepçe

128

* * *

Birinci muhabere alayı için pazarlıkla muhabere malzemesi satın alınacaktır. İhalesi 7/1/933 cumartesi günü saat 15,30 dadır. Taliplerin listesini görmek üzere her gün ve pazarlığa iştirak için o gün ve vaktinden evvel komisyona müracaatları. (5050) (47) 191

* * *

Birinci muhabere alayı için pazarlıkla muhabere malzemesi satın alınacaktır. İhalesi 7 / 1 / 1933 cumartesi günü saat 15 tedir. Taliplerin listesini görmek üzere her gün ve pazarlığa iştirak için o gün ve vaktindne evvel komisyona müracaatları. (5051) (48) 192

* * *

Çatalca müstahkem mevkii için pazarlıkla malzeme satın alınacaktır. Ihalsei 7/1/933 cumartesi günü saat 14 tedir. Taliplerin listesini görmek üzere her gün ve pazarlığa iştirak için o gün ve vaktinden evvel komisyona müracaatları.

(5052) (49) 193

* * *

Çatalca müstahkem mevkii için muhabere malzemesi satın alınacaktır. Ihalesi 7/1/933 cumartesi günü saat 14.30 dadır. Taliplerin listesini görmek üzere her gün ve pazarlığa iştirak için o gün ve vaktinden evvel komisyona müracaatları.

(5053) (50) 194

* * *

K. O. İstihkâm taburu için 90 kilo sicim ve 70 kilo ince düz tel pazarlıkla satın alınacaktır. İhalesi 8-1-933 pazar günü saat 11 de yapılacaktır. Taliplerin şartnamesini görmek üzere her gün ve pazarlığına iştirak için o gün ve vaktinde evvel komisyona müracaat (5) 22

İst. Mr. Kumandanlığı Satınalma kom. ilânları

Kuleli askerî lisesi ihtiyacı için iki helvane ve dört yağ tavası ve 14 parça muhtelif tepsi pazarlıkla satın alınacaktır. Pazarlığı 9/1/933 pazartesi günü saat 11 de Tophanede Merkez Kumandanlığı satınalma komisyonunda icra kılınacaktır. Isteklilerin izahat almak için sabah saat 9 dan 10 a kadar her gün ve pazarlığa girişeceklerin belli vakitte komisyonda hazır bulunmaları. (413) (45) 189

* * *

Harbiye mektebi ihtiyacı için 500 adet kiremit 5 adet lâvha çinko bir kilo kalay bir kilo tuz ruhu pazarlıkla alınacaktır. Pazarlığı 8/1/933 pazar günü saat 11 de Tophanede Merkez Kumandanlığı satınalma komisyonunda yapılacaktır. Isteklilerin vaktinde komisyonda hazır bulunmaları (419) (80

Beşinci icra memurluğundan: Mahcuz olup paraya çevrilmesine karar verilen Beyoğlunda parmak kapısı Rağıp paşa zade Şakir Beyin mutasarrıf bulunduğu garacda bir adet torna tezgâhı bir adet makap tezgâhı ve bir müstamel otomobil bir yazıhane koltuk kanape ve saire 14-1-933 cumartesi günü saat bir buçuktan açık artırma ile satılacağından taliplerin mahallinde hazır bulunacak memuruna müracaatları ilân olunur.

İstanbul ikinci icra memurluğundan: Bir alacaktan dolayi mahcuz ve paraya çevrilmesi mukarrer bulunan muhtelif cins ve sistemlerde müceddet gramofon makinalarile gramofon plâkları 12-1-933 tarihine rastadif perşembe günü saat 10 dan itibaren İstanbulda Büyük postahane civarında katırcı oğlu hanında açık arttırma ile satılacağından taliplerin yevm ve saati mezkûrda mahallinde hazır bulunacak memurun müracaatları ilân olunur.

İstanbul dördüncü icra memurluğundan: Emniyet Sandığına birinci derecede ipotekli olup temamı dört bin beş yüz kırk lira kıymeti muhammineli Kadıköyünde Tuğlacı ışı mahallesinde atik Erenköy ce Kayış dağı caddesinde eski 36 36 mü yeni 86-88 numaralarla mürakkam mukaddema maa ahır Ka kol hane elyevm maa bahçe ha zemin ve ebniyesinin tamamı a arttırmaya konmuş olup şartnamesinin 25-1-933 tarihinden itibaren dairemizde herkes tarafından görülebileceği gibi 20-2-933 tarihine müsadif pazartesi günü saat 14 ten 17 kadar dairemizde açık arttırma ile satılacaktır. Arttırma bedeli muhammen kıymetinin yüzde yetmiş beşi bulmadığı takdirde en son arttıranın taahhüdü baki kalmak üzere 7-3-933 tarihine müsadif salı günü yine saat 14 ten 17 ye kadar dairemizde yapılacak olan arttırmasında gayrimenkûl en çok arttırana ihale edileceğinden taliplerin muhammen kıymetin yüzde yedi buçuğu nisbetinde pey akçesini veya millî bir Banka teminat mektubunu hâmil bulunmaları lâzımdır. Müterakim vergi ile vakıf icresi ve Belediyeye tenvirat ve tanzifat rüsumları müdiriye aittir 2004 numaralı icra ve İflâs kanununun 126 ıncı maddesinin dördüncü fıkrasına tevfikan bu gayrimenkûl üzerinde ipotekli alacaklar ile diğer alâkadaranın ve irtifak hakkı sahiplerinin bu haklarını hususile faiz ve masarife dair olan iddialarını, ilân tarihinden itibaren 20 yirmi gün içinde evrâkı müsbitelerile bildirmeleri, aksi halde hakkı tapu sicillerile sabit olmadıkça satış bedelinin paylaşmasından hariç kalacakları cihetle alâkadaranın adı geçen maddenin mezkûr fıkrasına göre hareket etmeleri ve daha fazla malûmat almak isteyenlerin 932-933 dosya numarasile müracaatları ilân olunur.

Yuğoslavya'da malları bulunanların nazarı dikkatine

Yugoslavya'daki mallarına sahip olmak ve icarları tahsil etmek isteyenlerin Sirkecide, Ankara caddesinde 124 numerolu Anadolu otelinde müracaatları. Peşinen hiç bir şey alınmaz.

HASAN zeytinyağile ve HASAH kolonyasile Krem ve gliserinle istihzar edilmiş

HASAN OLİV ve GLİSERİN Sabunlarını

musirren istimal ediniz. Dünyada bundan mükemmel ve nefis bir sabun olamaz. Hasan kolonyasının limon çiçeklerini, yasemin ve gül bahçelerini ihtiva eden bu sabunlar Türkiye'nin yegâne iftihar edeceği müstahzaratındandır. Çocuklar ve nazik ciltli kadınlar yalnız Hasan sabunları istimal edebilirler. Cildi yumvşatır ve renge letafet ve tazelik bahşeder. HASAN ecza deposn.

ASİPİN KENAN

Romatizma ve bütün ağrıları keser.

Kiralık kâgir hane ve dükkân

Beşiktaş Akaratı Vakfiye Idaresinden:

Beşiktaşta Akaretlerde 30 numaralı hane ile 25, 43 numaralı dükkânlar birer sene müddetle ve pazarlık suretile kiraya verileceğinden talip olanların şehri halin yedinci cumartesi günü saat on üçe kadar mahalli mezkûrda 54 numarada mütevelli kaymakamlığına ve yevmi mezkûrun saat on üçünden on beşine kadar Istanbul Evkaf müdüriyetinde idare encümenine müracaat etmeleri (76)

Ecnebî memleketlere giden tüccar ve seyyahlara

Banka kommerçiyale

İTALYANA

Sermayesi 700,000,000

(İhtiyat akçesi: 580,000,000 Liret)

Travellers (Seyyahin çekleri) satar

Liret, frank, İngiliz lirası veya dolları frank olarak satılan bu çekler sayesinde nereye gitseniz paranızı kemali emniyetle taşır ve her zaman isterseniz dünyanın her tarafında, şehirde, otellerde, vapurlarda trenlerde bu çekleri en küçük tediyat için nakit mağazamında kolaylıkla istimal edebilirsiniz. Travellers çekleri hakiki sahibinden başka kimsenin kullanamayacağı bir şekilde tertip ve ihtas edilmiştir.

2

İstanbul dördüncü icra memurluğundan: Temamına beş bin lira kıymet takdir edilen Üsküdarda yeni mahallede Selâmi Ali efendi mahallesinin mezarlık karşısı sokağında dağlar başından Haydarpaşaya gidecek tramvay caddesi üzerinde) ye 33 numaralı maa bahçe ahşap ahır havi kârgir müceddet fırının temamı açık artırmaya vazedilmiş olup 14-1-933 tarihinde şartnamesi divanhaneye talik edilip 9-2-933 tarihe müsadif perşembe günü saat ten 16 ya kadar İstanbul 4 üncü İcra dairesinde açık artırma suretile satılacaktır. Artırma ikincisidir. Birinci artırmada bin beş yüz liraya çıkmıştır. Bu kerre ziyade artırım üzerinde bırakılacaktır. Artırmaya iştirak için yüzde yedi buçuk teminat akçesi alınır. Müterakim vergi, belediye, vakıf icaresi müştereye aittir. 929 tarihli icra kanununun 119 uncu maddesine tevfikan hakları tapu sicillerile sabit olmıyan alâkalı alacaklılar ile diğer alâkadarların ve irtifak hakkı sahiplerinin hakkarını ve hususile faiz ve masrafe dair olan iddialarını ilân tarihinden itibaren yirmi gün içinde hakkı müsbite ile bildirmeleri lâzım. Aksi halde hakları tapu sicillerile sabit olmıyanlar satış bedelinin paylaşmasından hariç kalırlar. Alâkadarların işbu maddei kanuniye ahkâmına göre hareket etmeleri ve daha fazla malûmat almak istiyenlerin 1-78 dosya numerosile memuriyetimize müracaatları ilân olunur.

Dr. A. KUTİEL

Galata Börekçi fırını sırasında 34.

10

Büyük Tayyare Piyangosu

6. cı keşide: 11 kânunusanî 1933 tedir

BÜYÜK İKRAMİYE

200,000 Liradır

Ayrıca: 50.000, 30.000, 20.000 10.000 Liralık büyük ikramiyeler ve 100.000 Liralık bir mükâfat vardır.

152

İktısat Vekâletinden:

Türk mahsulât ve mamulâtından

Hükûmetçe takas eşyası meyanına ithal edilen "halı, tiftik, gülyağı, palamut ve hülâsası kereste ve travers 1930 senesi ve ya ondan evvelki seneler mahsulâtından tütün, kömür müstesna olmak üzere madenler, ile incir, fındık, canlı hayvanlar, afyon, zeytin; zeytin yağı ve kuş yemile Antep fıstığını Türkiye eşyasına henüz pazar olmıyan mmeleketlere ihraç ve satarak mukabilinde mezkûr memleketlerden muadil kıymette ecnebi eşyasının takas tarikile ithaline İktısat vekâletince müsaade edileceği ve talep olunacak ihracat miktarının iki yüz bin liradan az olmaması lâzımgeleceği evvelce ilân edilmişti. Bu pazarlar için tesbit edilen işbu "200000" liranın yalnız "100000" liraya tenzil edilmiş olduğu ilân olunur. (7020)

73

Çorum Sıhhat ve İçtimaî Muavenet Müdürlüğünden:

31-10-932 tarihinde münakasaya konulan 250 lira 95 kuruş bedelli Rontken cerrahî göz laburatuvar alâtile 1083 lira 45 kuruş bedeli muhammeneli eczayi kimyeviyeye talip zuhur etmediğinden münakasasının 31-12-932 tarihinden itibaren bir ay daha temdit edilmiştir. Müddeti hitamında ihalei kat'iyesi Çorum encümeni daimî kaleminde icra kılınacağından bu hususta tafsilât almak üzere Çorum ve İstanbul Sıhhat ve İçtimaî Muavenet Müdürlüklerine müracaatları ilân olunur. (6800)

40

Nafıa Vekâletinden:

950 adet ahşap telgraf direği pazarlıkla mübayaa edilecektir. Pazarlık 12/1/933 tarihine müsadif perşembe günü saat 15 te Ankarada Nafia Vekâleti satınalma komisyonunda icra edilecektir.

Talipler 321 liralık teminatı muvakkate ve cari seneye ait Ticaret odası vesikalarile birlikte ayni gün ve saatte komisyona müracaat etmeleri lâzımdır.

Talipler bu husustaki şartnameleri Ankarada Nafia Vekâleti Levazım Müdürlüğünden; İstanbulda Haydarpaşada tesellüm ve muayene memurluğundan tedarik edebilirler. (6849)

67

Taayyare Cemiyeti Mübayaat Komisyonundan:

Elli bin adet evlenme zarfı tabettirileceğinden ve depolarda mevcut arap harfli 17722 adet birinci ve 15444 adet ikinci sınıf evlenme cüzdanlarının maroken kapları satılacağından talip olacakların 7/1/933 cumartesi günü saat 14 ve 15 te komisyona müracaatları. (52)

196

Deniz Levazım Satınalma Komisyonundan:

20 Ton benzin: Kapalı zarfla münakasası: 7 Kânunusani 933 cumartesi günü saat 11 de.

Deniz kuvvetleri ihtiyacı için lüzumu olan 20 ton benzin kapalı zarf usulile münakasaya konulduğundan şartnamesini görmek isteyenlerin her gün ve vermeğe talip olacakların da münakasa gün ve saatinde muvakkat teminat makbuzlarile birlikte Kasımpaşada Deniz Levazım Satınalma komisyonuna müracaatleri. (6589)

20

Dr. HORHORUNİ

Mektep sokağındaki muayenehanesini kapamıştır. Hergün sabahtan akşama kadar hastalarını Emin önü Valide kıraathanesi yanındaki muayenehane-inde bizzat tedavi eder. Telefon: 2.4131

144

Göz Hekimi

Dr. Süleyman Şükrü

Birinci sınıf mütehassıs

(Babıali) Ankara caddesi No.60

113

LONDRA

BİRAHANESİNDE

Ramazan münasebetile 6 mini mini

ASAELOF

kardeşler tarafından her akşam muhtelif numaralar: zeybek ve millî danslar.

1932 senesi ses birincisi

HAMİYET HANIM

Her akşam saat 24 te kadar saz heyetine iştirak etmektedir.

Istanbul Ziraat Bankasından:

Hisse No.	Semti	Mahallesi	Sokağı	Cinsi	Emlâk No.	Hissesi	Hisseye göre muhammen kıymeti
46	Beyoğlu	Kurtuluş	Nalbant	Hane	56	Tamamı	1,500
61	Büyükada	Maden	Salhane	Arsa metro 1741	8	"	5,000
62	"	"	Çınar	" 174,25	22-24-26	"	375
65	Beyoğlu	Kurtuluş	Tuzcu	Hane	24	"	1'500
66	"	"	Peren	" dükkân	12-14	"	1,000
67	"	Yenişehir	Kilise	"	38	"	1,000
70	Galata	Emekyemez	Porsuk	"	4	1/10	800
71	Büyükada	Karanfil	Ebe	Arsa metro 38, 12.50	17/1	3/8	100
72	Fatih	Hoca Hayreddin	Karaman	Dükkân	21	52,50/120	375

Pey akçesi ve bedeli ihale nakten veya gayri mübadil bonosile ödenmek üzere yukarıda evsafı yazılı gayri menkul'erin ihalesi 9-1-933 pazartesi günü saat on beşe kadar temdit olunmuştur. Talip olanlar yüzde yedi buçuk pey akçelerile Bankamıza müracaatları. Şartname Bankamız kapısında asılmıştır.

İktısat Vekâletinden:

2054 numaralı kanunun hükûmete

Verdiği salâhiyete istinaden şekerin bir elden memlekete it hali ile idaresi hükûmetçe kararlaştırılmış ve bu husustaki şera it alâkadarlara tafsilen ilân olunmuştu. Bu ilânda zikredildi veçhile Türkiye gümrüklerine gelmiş veya 15 Birinci kânun tarihinde yolda bulunmuş olan şekerlerden İngiltere menşeli olanlar için muadil kıymette halı ve tiftik ve bulgur menşeli olanlar için de muadil kıymette zeytin tanesinin salifüzzikir ilân şeraiti dahilinde kabul edileceği zeylen ilân olunur. (7019)

72

NEZLELER

Emulsion SCOTT ile muntazaman tedavisi halinde vücudu besler, kanı zenginleştirir ve intan mikroplarına karşı tabiî mukavemeti artar. Bu tarzı tedavi, nezleyi tevkif, öksürüğü teskin ettiği gibi bütün zayıf ve kış hastalıklarile musap olanlara iadei sıhhat eder.

Emulsion SCOTT ismine iyi dikkat ediniz.

EMULSİON SCOTT

12

GRİPE TUTULMAYINIZ

Her sabah bir kaşe

NEOKALMİNA

aldığınızda

Vücudünüze gripe karşı en kuvvetli silâhı vermiş olursunuz. MİDEYİ ve KALBİ KATİYYEN YORMAZ - 6 ve 12 kase'lik kutuları isteyiniz. 281

11

Evkaf müdiriyeti ilânları

Alemdağı vakıf ormanlarının büyük Elmalı civarında 120 metro mik'ap keresteliğe salih gayri mamûl kestane eşçarı müzayedeye vazolunmuştur. 11-1-933 tarihine müsadif çarşamba günü saat on beşte ihalei kat'iyesi icra kılınacağından taliplerin Istanbul evkaf müdiriyetinde orman ve arazi kalemine müracaatları ilân olunur. (6687)

28

Kıymeti muhammenesi

Lira	K.	
2172	60	Şehremaneti civarında Binbirdirek mahallesinde eczahane ve Fazlıpaşa sokaklarında eski 28 No. lı arsadan müfrez 144 — metro 84 — santim miktarında arsa,
2126	25	Balâdaki arsadan müfrez 141 — metro 75 — santim miktarındaki arsa.
2974	05	" " " 198 — " 27 — " " "
2716	40	" " " 271 — " 64 — " " "
1515	00	" " " 151 — " 50 — " " "
600	00	Üsküdar'da Sinanpaşa mahallesinde Karantina sokağında 8 No.lı maa bahçe hanenin tamamı.
400	00	Mahmutpaşa'da Dayahatun mahallesinde Yenihan sokağında 39/35 No. lı dükkânın tamamı.
125	00	Trabya'da Ayazma sokağında eski — 72 — No. lı beş dönüm miktarındaki bağ mahalli.

Balâdaki mahlûl emlâk yirmi gün müddetle müzayedeye konmuştur. İhalesi Kânunusaninin 21 ci cumartesi günü saat 15 tedir. Taliplerin pey akçelerile beraber vakıf Mahlûller kalemine müracaatları. (7012).

69

Kiralık Hane ve Dükkân

Beşiktaş Akaratı Vakfiye İdaresinden:

Beşiktaşta Akaretlerde 95 numaralı hane ile 7, 11, 20, 28, 44 numaralı dükkânlar birer sene müddetle kiraya verileceğinden kânunuevvelin yirmi yedinci salı gününden itibaren yirmi gün müddetle müzayedeye vazedilmiştir. Talip olanların kânunusaninin on sekizinci çarşamba günü saat on üçe kadar mahalli mezkûrda 54 numarada mütevelli kaymakamlığına ve yevmi mezkûrun saat on üçünden on beşine kadar İstanbul Evkaf Müdiriyetinde İdare Encümenine müracaatları. (6830)

47

KOYUN SÜTÜ İLÂNI

Istanbul Ziraat Mektebi Çiftliğinden:

300 sağmal koyunun sütleri kânunusaninin 9 zuncu pazartesi günü saat on beşte müzayedeye konulacağından talipler 350 lira teminat akçesile Yeşilköy civarında İstanbul Ziraat Mektebinde Çiftlik Heyetine müracaatları. (6778)

49

İstanbul ve Trakya Şeker Fabrikaları Türk Anonim Şirketinden:

Alpullu şeker fabrikasının İstanbul depolarından kristal toz şekeri atideki fiatla her isteyene bin kilodan eksik olmamak üzere satılır.

Kristal Toz, kilosu 36,75 kuruş

Taşradan vuku bulacak siparişler yüzde yirmisi peşin ve mütebakisi hamule senedi mukabilinde ödenmek üzere derhal gönderilir. Depodan itibaren bilcümle masarif ve mes'uliyet müşteriye aittir. Müşteri isterse sigorta ettirilir.

Adres: İstanbul, Bahçekapı 4üncü Vakıf han 4üncü kat, Telgraf adresi: Istanbul Şeker - Telefon: 24470-79

65

KAPPS Alman kitapçı, Alman kitapları en ucuz satar, Beyoğlu, İstiklal caddesi 390, İsveç sefareti karşısında.

1747

MİLLİYET MATBAASI