CUMARTESI
14 KÂNUNUSANİ 1933
7 inci sene No. 2490
NUSHASI 5 KURUŞTUR

Milliyet

Sahip ve Başmuharriri
Siirt Meb'usu MAHMUT
Umumî Neşriyat ve Yazı Müdürü
ETEM İZZET

Fırka vilâyet kongresi dün başladı

Fırka Vilâyet Kongresi

Evvelki sene toplanan büyük kongrede yapılan nizamname tadilâtına göre vilâyet kongrelerinin iki senede bir olması karar altına alınmıştı. Bu karar iktizasıdır ki Cümhuriyet Halk Fırkası vilâyet kongresi dün fırka merkezinde 1933 senesi kongresini aktetmiştir.

Dünkü içtimada vilâyet idare heyetinin çalışkan ve kıymetli reisi Cevdet Kerim Bey, bu heyetin iki senelik faaliyeti hakkında uzun ve cidden istifadeli bir rapor okumuştur. Okunması iki saat süren ve bir hülâsası diğer sütunlarımızda münderiç bulunan bu raporun mütaleası, modern ve canlı bir siyasî fırkanın faaliyet sahasının genişliği hakkında bir fikir vermesi itibarile dikkate lâyıktır. Fert ve cemiyet hayatının hiç bir safhası yoktur ki, fırka uzaktan; yakından alâkadar olmasın. Bu, siyasî fırkaların hayatında çok ehemmiyetli bir tekâmüldür. Ve yeni zaman siyasî telâkkilerine uygundur. Hükûmetlerin vazife ve salâhiyetleri hakkındaki telâkkiler de son zamanlarda ayni istihaleyi geçirmiştir. Anglo sakson sözü meşhurdur: Devlet o kadar mütekâmil bir şekil almalıdır ki, hükûmetin mevcut olup olmadığı hissedilmemelidir. Bu asırdaki devlet telâkkisi ile bu telâkki arasında bir tezat vardır. Ve hükûmet te siyasî fırkaya istinat ettiğinden siyasî fırkanın da vazifeleri o derece geniş ve şümullü olmuştur. Bu, bilhassa memleketimiz gibi inkılâp hayatı yaşayan ve inkılâbın prensiplerini halk arasına yaymak vazifesile mükellef olan bir siyasî fırka hakkında doğrudur.

İstanbul vilâyeti idare heyeti iki sene evvel, çok hazır bir zamanda vazife başına geçmişti. Siyasî hayatımızda bir kaç defa tecrübe edilip te muvaffak olunamıyan bir fırka ile mücadeleden sonra intihap edilmişti. Serbest fırka dağılmıştı, fakat Halık fırkası, bu fırka ile kısa bir zaman için de olsa, mücadelesi neticesinde hayli istifadeli dersler öğrenmişti. Mücadelenin en hararetli safhası da İstanbulda yapıldığına göre, acaba İstanbul fırkası teşkilâtı, alınan dersten ne derece istifade etmişti?

Fırka teşkilâtı dışında bulunan ve yahut ta teşkilâtın faaliyetile yakından alâkadar olmıyanların merakla sordukları sual bu idi. Cevdet Kerim Beyin okuduğu rapor bu suale cevap veriyor. Fırkanın prensiplerini halk ve gençlik arasında tamim yolundaki faaliyetten orman işlerine, sulama ve gölleri kurutma meselelerine, vapur ve şimendifer tarifelerine, vergilerin cibayet tarzına, ziraate muzır olan hayvanlarla mücadeleye, köylülere arazi tevziine, maarif işlerine, sıhhat işlerine, tayyare ve milli müdafaa işlerine hülâsa mıntaka halkının siyasî, iktısadî, içtimaî ve hars hayatına ait işin teferrüatına kadar çalışılmış ve bir çok sahalarda ehemmiyetli muvaffakıyetler kaydedilmiştir.

Raporun mütaleasında memnuniyetle dikkati celbeden nokta fırka teşkilâtile hükûmet teşkilâtının tam bir ahenk içinde çalışmalarıdır. Filhakika Türk milletinin refahını temin, vatanını imar, seciyesini daha yüksek derecelere çıkarmak ve kültürünü takviye etmek yolundaki hayırlı mesaide fırka ile hükûmet el ele vermişler ve biribirinin müzahiri olmuşlardır.

Cevdet Kerim Bey, her halde kaza mümessilleri huzurunda reisi bulunduğu heyetin iki senelik mesaisi hakkında çok iyi, doğru, dürüst ve muvaffakıyetli bir hesap vermiştir. Bu hesap resmen kaza mümessillerine verilmiş olmakla beraber, hakikatte bütün İstanbul fırka mensuplarına ve hattâ bütün millete verilmiş demektir. Ve kongrenin dünkü içtimaında raporun kabulü hakkında ittifakı âra ile ve alkışlarla verilen karar, iki senelik yorucu faaliyetin haklı bir mükâfatıdır.

Ahmet ŞUKRU

Fırka vilâyet kongresinin dünkü ilk içtimaında hazır bulunanlar

Dünkü fırka kongresinde iki senelik mesainin hesabı verildi

Ortada gözle görünür ve elle tutulur bir hakikat vardır: Fırka her sahada memlekete faydalı olmuştur

Dünkü kongrede söz alanlar ne söylediler?

Cümhuriyet Halk Fırkası vilâyet kongres dün başlamıştır. Kongrede İstanbul vilâyetinin 15 kazasındaki Halk Fırkası teşekkülleri mümessilleri muhtelif teşekküller reis ve kâtibi umumîleri, vali, yali muavini, belediye reis muavinleri, Seyrisefain, Liman şirketi müdürleri ve sair zevat hazır bulunmuşlardır. Saat ikide açılan kongrede evvelâ riyaset reisliğe Sarıyer kazası mümessillerinden Hüsamettin Paşa, ikinci reisliğe Beyoğlu kazası mümessillerinden Nakiye Hanım, kâtipliklere de Beyoğlu kazası mümessillerinden Kadri ve Kadıköy kazası mümessillerin Faruki Beyler intihap edilmişlerdir.

Cevdet Kerim B. kürsüde..

Bundan sonra idare heyet reisi Cevdet Kerm Beyin fırkanın mesaisine dair olan raporunu okuması iki saat sürmüştür. Otuz büyük sahifeden ibaret olan ve basılmış bir kitap halinde kongrede hazır bulunanlara dağıtılan bu raporda Cümhuriyet Halk Fırkasının 932 kongresini yaparak on üçüncü yaşını bitirmiş olduğuna işaret edilerek, fırkanın son iki sene zarfındaki faaliyetine dair malûmat verilmiştir. Raporun baş taraflarında Cümhuriyet Halk fırkasının tarihçesi yapılmış, inkılâbımızdaki büyük rolü cümhuriyetin terakki ve tekâmülü yolundaki yorulmadan ve yılmadan yapılan mesainin kısaca hülâsaları zikrolunmuş ve geçen büyük kongrede toplanıp başarılması takarrür eden dileklerin hülâsa olarak bir listesi yapılmıştır.

Dilekler başarılmıştır

Cevdet Kerim Bey başarılması takarrür eden bu dileklerin hemen kâfesinin tahakkuk ettiğini söyledikten sonra Cümhuriyet

(Devamı 6 ıncı sahifede)

Dün kongrede söz alanlardan Adalı Avni, Nazmi Nuri, Methi Salt ve Cevdet Kerim Beyler

İsveç sefiri Bizi İsveçlilere Anlatıyor

Refikası da Türk kadınından bahsetti

İsveçin Ankara sefiri M. E. Boheman bir müddetten beri mezunen Stokholmde bulunmaktadır M. Boheman Stokholmde çıkan Nya Dagligt Allehanda gazetesine memleketimiz hakkında şayanı dikkat beyanatta bulumuştur. M. Boheman beyanatında diyor ki

— Türkiyeyi tanımayanlar için, son on sene zarfında oradaki inşaat faaliyetini dahilde ve hariçte yapılan ıslahat ve tebeddülâtı hak [illegible] yapmakta olduğu ıslahattan bahsedilmiştir. Bilhassa bu ıslahat en

(Devamı 2 inci sahifede)

İsveç sefiri ve refikası M. ve Mm Boheman

Ergani şehrinin umumî manzarası

Ergani yalnız bakır değil altın madenidir de..

Bu madende senelerdir altın su gibi akıp gidiyor

Esbak Ergani mutasarrıfının gazetemize verdiği şayanı dikkat izahat

Esbak Ergani Mutasarrıfı Mihran Boyaciyan Bey Ergani bakır madenlerinin ehemmiyeti ve buradaki altın cevheri hakkında gazetemize şayanı dikka izahat vermiştir.

Bilhassa Erganide su gibi senelerdenberi akıp giden ve milli servet için, yapılan hesaplar itibarile yalnız 1914 tenberi 40 milyon liralık kayıp teşkil eden, altın cevheri için kıymetli malûmatı ihtiva eden bu izahatı berveçhiati derce diyoruz:

— Ergani kelimesi, eski Yunan lisanında bakır demektir. Üç bin sene kadar evvel Yunaniler tarafından da bu bakır madeni işletildiğinden şehir dahi Ergani ismile yadolunmuştur. Sonra Romalılar ve daha sonra Araplar tarafından da bu bakır madeni işletilmiştir. Bir ara muattal kalmışsa da Yavuz Sultan Selim zamanlarında Rüm ahenni Erganiye nikl[illegible] rek o zamandanberi bunlar mari-

Mihran boyacıyan Bey

(Devamı 6 ıncı sahifede)

Galatasaray mezunları dün kongrelerini aktettiler

Galatasaray mezunları cemiyeti umumî kongresi dün toplanmıştır. Cemiyet yeni tesis edilmiş ve Beyoğlunda Lüksemburg apartımanında mükellef bir dairede yerleşmiştir. Dünkü kongrede idare heyeti raporu okunmuştur. Raporda idare heyetinin mesaisi hülâsa, bu meyanda cemiyet için sarfedilen gayretler izah edilmiştir. Bu rapor müttefikan tasvip ve idare heyetine teşekkür edilmiştir. Azadan bazıları, cemiyette ara sıra konferanslar ve konserler verilmesini teklif etmişlerdir. Bu teklifler de idare heyetine havale edilmiştir.

Kongreye iştirak edenler

Film nasıl Olacak?

Bugün Rusyaya dönen M. Zarhi senaryodan bahsediyor

İstiklâl harbi ve inkılâbımız hakkında yapılacak filmin senaryosunu yazacak olan Rus Sovyet Film Müessiseleri mümessili M. Zarhi bugün filmin senaryosunu yazmak için Çiçerin vapuru ile Odesaya, oradan da Moskovaya gidecektir. M. Zarhi muharrir Reşat Nuri Beyle beraber Bursa, İzmir ve Afyonkarahisara giderek İstiklâl harbinin cereyan ettiği yerleri görmüş ve yazacağı senaryo hakkında bazı malûmat toplamıştı. Dün Park otelinde kendisini ziyaret ettiğimiz M. Zarhi bize yazacağı senaryo ve çevrilecek film hakkında şu beyanatta bulunmuştur:

— Seyahatimden maksat, memleketi, insanları görmek ve yazacağımız eser için mevaddı iptidaiye hazırlamaktı. İnkılâp ve istiklâl mücadelesi muhtelif noktai nazarlara göre pek çok filmler yapmak imkânını bahşedecek kadar zengindir. Fakat ben şu dakikada size yapacağımız filmin ne eşkilde olacağını anlatamam. Elimde çok

(Devamı 2 inci sahifede)

M. ZARHI

Maarif Müdürleri

Salâhiyetlerinin genişletilmesi mevzuu bahistir

ANKARA, 13 (Telefonla) — 933 bütçesile Maarif teşkilâtında bazı tebeddüller olması melhuzdur. Bu meyanda Maarif müdürlerinin salâhiyet hudutlarının genişletilmesi mevzuu bahistir. Bu gün azamî 55 lira aslî maaş alan Maarif müdürlerinin maaşlarının doksana iblâğ edilmesi ve bu maaşların orta tedrisat faslından verilmesi de muhtemeldir. Ankara ve İzmir gibi mühim merkezlerde Maarif müdürlüklerine birer de muavin ilâve edilecektir.

Âli iktısat Meclisi

Perşembeye kadar mesaisini bitirecek

ANKARA, 13 (Telefonla) — Âli iktısat meclisi perşembeye kadar komisyonlar tarafından hazırlanan raporların müzakeresini ikmal ederek içtimaına nihayet verecektir.

Millî mücadele hatıraları

ANKARA, 13 (Telefonla) — Harita binbaşısı Salâhattin Bey Millî mücadele hâtıralarını canlandıran tablolarını Halkevinde yarından itibaren teşhir edecektir.

Bir izdivacın hikâyesi

Dürrüşehvar nasıl ve kiminle evlendi? Şimdi nerede ve ne yapıyor?

Bugün Milliyet'te

Lik maçları devam ediyor

Beşiktaş-Süleymaniyeye güçlükle bir sıfır galip geldi

İstanbul Spor-Beykoz ile sıfır sıfıra berabere kaldı..

Fanerbahçede:

Kasımpaşa III - Vefa III	*2-1*
Feneabahçe III - İstanbulspor III	*4-1*
Süleymaniye B - Beşiktaş B	*2-0*
Eyüp I - Altınordu I	*2-0*
Beşiktaş I - Süleymaniye I	*1-0*

Taksimde:

İstanbul Spor B - Beykoz B	*2-4*
Topkapı I - Kasımpaşa I	*2-0*
İstanbul Spor I - Beykoz I	*2-2*

Dünkü maçtan bir enstantene

Dün Fener sahasında lik maçlarına devam edildi.

Bu hafta havanın bozuk olması pek fazla seyirci toplamamıştı. Sabahleyin başlıyan gençler şampiyonası maçlarından Vefa ile Kasımpaşa küçükleri karşılaştılar ve Ka

(Devamı 6 ıncı sahife)

Tarihî tefrika: 71

93 felâketleri ve İgnatief

Süleyman Paşa önde, Murat Ef. arkada çıktılar

Dediler. Süleyman Paşa, ya nda yüzbaşı Necip Beyle ile yürüdü. Zencilerden biri:

— Efendim, rovelverinizi raksanız. Efendi Hazretleri ayet korkarlar.

Dedi. Elini uzatarak paşa ın rovelverini almak istedi.

— Geri dur! Başı bozuğa si h teslimi asker namusuna do unur!

Zenci titriyerek geriledi.

Süleyman Paşa, silâhını üzbaşı Necip Beye verdi. O adan içeriye girdi.

Lala Süleyman Ağa, kapıan gireni görür görmez:

— Bu, Süleyman Paşadır.

Diye selâmladı (1).

Böylece tanılan Süleyman aşa, Sultan Muradı askerce elâmladı:

— Buyurun, teşrifinize mun ızırız. Asker sizi bekliyor!

Dedi.

Murat Eftendi, valdesinin lini öptü. Süleyman Paşaya oğru yürüdü. Elile önden yümesini işaret etti. Süleyman aşa önde, Murat Efendi arada, kapıdan çıktılar. Kapı önde duran bölük, hemen sem durdu. Süleyman Paşanın raeti üzerine Sultan Muradın er tarafını asker ihata etti. lep birlikte yürüdüler. Yolda karakollar hep selâm durduk ları gibi, dış kapıdan çıkılınca adaki bölükle Harbiye talesi de selâm verdiler.

Süleyman Paşa da önde gierken seğerdip selâm duran kerin başına geçti ve kılıcını kerek yeni padişahı selâmla.

Murat Efendinin dairesinde ldesi, düşünce içinde kalmış. Çıt yoktu: oğlu acaba paişah olacak mı? Yoksa bütün u tesebbüs kendileri için felâ ... idi. Ut ve korku yüreğini iki tara çırpındırıyordu. Lala Süleyan Ağa, valdeye teselliler ve yordu. Zenciler, diğer hade e düşünce içindeydiler.

Sultan Azizin dairesinde rkeş uykuda idi. Nöbetçi on birkaç zenci, veliaht daire etrafında asker kalabalığı rmüşlerdi. Fakat akılları da kekliklerile beraber mahvedil şe benziyen bu hadımlar:

— Galiba Murat Efendi bir inlik etti. Efendimiz de as r gönderdi, aldırdı. Ya katle cek, yahut nefyettirerek cesını verecektir.

Zannına düşmüşler, böyle fedakârlığı akıllarına getir mişlerdi.

Nöbetçi bulunan ikinci mayinci Fahri Bey, bir aralık nlıköşkten bakarak saray et nda asker görmüştü. İlk mlede:

— Zahir softalar vakası gibir hareket var. Sarayı muaza için asker gönderilmiş cak.

nına düştü. Fakat dikkat nce böyle olamıyacağını anı. Harice karşı sarayı muazaya gelen askerin yüzü aya değil, sokağa dönük olk lâzımdı. Halbuki asker hep saraya doğru dönmüşlerdi.

Bunu düşününce Fahri Bey işin başka türlü bir teşebbüs eseri olabileceğine akıl erdirdi. Fakat pek hiddetli olan Abdülâzizi uyandırmağa cesaret edemedi.

— Her şey olacağına varır. Sabah ola, hayır ola.

Dedi.

Saray etrafındaki maiyet bölükleri ve muhafızlar, daha hareketin iptidasında mukavemetsizce Süleyman Paşa tabur larına yolvermişlerdi. Zabitler arasında tek tük muhalefete kalkanlar da Süleyman Paşanın maiyetindeki zabitlerin rovelverlerile tehdit edilince yelkenleri suya indirmişlerdi. Süleyman Paşa bu gibileri ihtiyaten tevkif ettirmişti.

Kayserili Ahmet Paşanın emrile zırhlı donanma kumandanı Arif Paşa da deniz tarafından sarayı abluka etmiş ve sandallar indirerek deniz cihetinden bir kaçışa meydan vermemek üzere tedbirler almıştı.

* * *

Süleyman Paşa yalıdan çıkınca, Serasker Hüseyin Avni Paşa da, sadrazamın yalısına gitmiş, Rüştü Paşa ile Hayrullah Efendiyi kendi yalısına getirmişti. Rüştü Paşa, yalısından ayrılmadan evvel hareme girerek ailesile helâllaşmıştı. Serasker yalısından çıkarken Hüseyin Avni Paşa da gene böyle davranmıştı. Vükelâdan yalnız Mitat Paşa metanetini muhafaza ediyordu.

Sabaha karşı Sadrazam mütercim Rüştü Paşa, Şehislâm Hasan Hayrullah Efendi, Serasker Hüseyin Avni Paşa, Şûrayi Devlet Reisi Mitat Paşa, Dârı Şûrayi Askerî Reisi ze çıktılar. Once Salıpazarı iskelesine vardılar. Hüseyin Avni ve Redif Pağalar burada çıkacaklardı. Serasker, sadrazama teklif etti:

— Haydi, hep birlikte saraya gidelim.

Mütercim Rüştü Paşa, yaptıkları işin büyüklüğü ve korkunçluğu önünde titriyordu. Bir türlü işbaşında bulunmağa cesaret edemedi. Hattâ seraskeri de vazgeçirmek istedi:

— Yok, acanım. Hattâ siz de gitmeyiniz. Biz hep birlikte Seraskerkapısına gidelim. Varsın, Redif Paşa oğlumuz gitsin!

Dedi. Böylelikle işi Redif ve Süleyman Paşaların kendi başlarından kurdukları bir tedbir gibi göstermek, vükelânın methali yokmuş gibi davranabilmek kapısını açacaktı. Hüseyin Avni Paşa:

— Artık ayıp olur.

Diye cevap verdi. Redif Paşa ile beraber iskeleye çıktı.

Rüştü ve Mitat Paşalarla Hayrullah Efendi de Bahçekapısına, oradan da Seraskerkapısına gitiler.

Serasker, Redif Paşa ile birlikte Salıpazarından bir arabaya binerek Dolmabahçeye geldiler. Saat sabahın dokuzu idi. Hesaplarınca Süleyman Paşa o saatte askerle sarayı sarmış olacaktı.

(Devamı var)

(1) Murat Efendinin oğlu Saıddin Efendi, bir aralık Harbi nektebine talebe yazdırılmışala Süleyman Ağa, bu münaetle bir iki defa mektebe gelSüleyman Paşa ile görüşmüş.

Süleyman Paşanın "hissi inkıismile neşredilen hatıratında Süleyman Ağanın kendisine ndi Hazretlerinin muradı dumlarına bilâistisna âhâdı misillû muamele olundır. Selâm ettiler: sizden bualep ediyorlar." demiş, Süley Paşa da "pek münasip. Emir başüstüne. Lâkin şehzadegân ları arasında bazı terbiyesiz alar görülüyor. Tahsile zarar çek ilkaatta bulunmamaları onlara da tembih edilmesi lâzelir." cevabını vermiş ve Lala yman Ağadan "böyle münaıtsız hallerde bulunanları tart b'ide de mezunsunuz" diye abele görmüş olduğunu hikâtilmektedir.

Hüsrev Bey

Avrupada bir büyük elçiliğe alınıyor

Hüsrev Bey

Hüsrev Beyin Avrupadaki büyük elçiliklerden birine naklediceği ve Tahrana da Viyana elçiniz Hamdi Beyin terfian tayin olunacağı haber verilmektedir.

HARİCİ HABERLER

Çaldaris ekalliyette kaldı ve çekildi

Cafandaris'in bir temerküz kabinesi yapması muhtemel

ATİNA, 13. A. A. — Mebusan meclisinin içtimaında başvekil M. Çaldaris ile harbiye, bahriye ve dahiliye nazırları milletin menfeatlerine daha iyi hizmet maksadile takip edilen siyaset hakkında uzun uzadıya izahat vermişlerdir.

M. Çaldaris bu münasebetle vaki beyanatında millete karşı vazifesini yaptığından meclis kendisini iskat edecek olursa bunun kendisince hiçbir ehemmiyeti olamıyacağını söylemiştir.

ATİNA, 13. A .A. — Çaldaris kabinesi meb'usan meclisinde 109 reye karşı, 91 rey almak suretile ekalliyette bırakılmış, düşürülmüştür.

Meclisin içtimaı sabaha karşı saat 5 te nihayet bulmuştur.

Kim gelecek?

ATİNA, 13. A. A. — M. Zaimis, istişarelerine başlamıştır.

M. Venizelos, M. Cafandiris'in riyaseti altında geniş bir temerküz kabinesi teşkili mümkün olmadığı takdirde M. Tsaldaris'in riyasetinde bir milli birlik kabinesi teşkili teklifinde bulunmuştur.

M. Tsaldaris, kendisini deviren fırkaların iştirakile bir fırkalar kabinesi teşkil edilmesini teklif eylemiştir.

ATİNA, 13. A. A. — M. Venizelos liberal fırkanın hükûmete karşı takip ettiği müsamaha siyasetinde devam etmiyeceğin söylemiştir.

İşçi ve çiftçi fırkalarının da liberallerin peşi sıra yürüyecekleri zannedilmektedir.

Meb'usan meclisinin içtimai hükûmetin istifa edip etmemeğe karar vermesi için muvakkaten tatil edilmiştir.

Romanya kabinesi de..

BUKREŞ, 13. A. A. — Maniu, kabinesi istifa etmiştir. İstifa kabul edilmiştir.

BUKREŞ, 13. A. A. — Yeni kabinenin M. Naida tarafından teşkilini siyasî mahfeller muhtemel görmektedir.

Bulgar Kabinesinde

Bir nezaret meselesinden ihtilâf çıktı

SOFYA, 13. A. A. — (Balkan muhabiri mahsusumuzdan) M. Muşanoff, yeni Bulgar kabinesini teşkil ettiği sırada çiftçilerden münhal kalan maarif ve ziraat nezaretlerini nasyonal liberal fırkasının kabulüne taliken vekâleten idareye karar vermiş ve bu kararını nasyonal liberallere bildirmişti.

İki nezaretin açıkta bırakılması nasyonal liberaller arasında kabineye iştirak edip etmemek hususunda ikilik vücuda getirmiştir.

Bu fırkanın merkez komitesi birkaç günden beri bu meseleyi müzakere etmekte ve eski kabine azasından sabık ticaret nazırı Yorgi Petroff kabineye iştirak aleyhinde, meclis ikinci resi Sopoff ise iştirak le[illegible] yetinin ellerinden alınan ticaret ve adliye nezaretleri yerine ziraat ve maarif nezaretlerini kabule karar vermesi muhtemeldir.

Bu takdirde nasyonal liberallerin bu iki nezaret için meclis ikinci reisi Sopoff ile geçen sene Bulgar heyetile Ankaraya gelen mebuslardan Panayotoff'u namzet göstereceği söylenmektedir.

Bir şey Taahhüt Etmemişler

Laval Amerikada iken ne görüşmüştü?

VASINGTON, 13. A. A. — M. Hoover'in itimadına mazhar olduğu söylenilen bir zat, M. Hoover'in M. Laval'in ziyareti esnasında harp borçlarına müteallik hiçbir teahhüt altına girmemiş olduğunu, bilâkis M. Lavalin Almanyanın tamirat borçları için Almanyaya verilmiş olan moratoryomun temdit edilmesi lâzım gelmekte bulunduğu mütaleasını serdetmiş bulunduğunu beyan etmiştir.

Ayni zata göre M. Hoover, M. Laval'e tediye kabiliyeti esasına istinaden ve her borçlu devletle ayrıca görüşülmek şartile borçlar meselesinin yeniden tetkik edilebileecğini söylemiştir.

Ayni zat, M. Hoover'in İtalyan ve Fransız borçlarının tenkisina muarız bulunduğunu ve fakat İngiltere, Lehistan, Yunanistan, Macaristan ve ihtimal Çekoslovakyanın borçlarını tenkis taraftarı olduğunu söylemiştir.

Fazla olarak M. Hoover, M. Laval'in ziyareti münasebetile olup biten şeyler hakkındaki şimdiki münakaşalar dolayisile hiç te müteessir olmamakta ve bu yüzden canı sıkılmamaktadır. Zira, Fransanın 15 Kânunuevvel taksitini tediye etmemek suretile senelerden beri Amerikaya karşı göstermek zahmetini ihtiyar etmiş olduğu "Avrupa vahdetini" bozmuş olduğu kanaatindedir.

Dessau'ya gelen Çin heyeti

DESSAU, 13 (A.A.) — Wolff Ajansından: Çin ticaret nazırı M. Kung, yanında Çinin Berlin orta elçisi ve birçok Çinli mütehassıs bulunduğu halde Dessau'ya gelmiş, Yunkers tayyare fabrikalarını gezmiştir.

Bulgar Komünistleri

Bir meb'us on sene ağır hapse mahkûm oldu

SOFYA, 13. A. A. — (Balkan muhabiri mahsusumuzdan). Muhakeme edilen Bulgar komünist mebuslar hakkındaki mahkeme kararları tebliğ edilmiştir.

Mahkemelerden biri amele meb'usu Kastorof'un beraatine karar vermiştir.

Diğer bir mahkeme, yine ayni cürümden dolayi amele mebusu Nauloff'u 10 sene ağır hapse mahkûm etmiştir. Amele mebus, kararı duyduktan sonra meclis reisine ve mahkeme heyetine ağır hakaretlerde bulunmuş ve salondan jandarmalar vasıtasile çıkarılmıştır.

[illegible] yanıyor

TOKIO, 13 (A.A.) — Alınan bir telsize göre bir Rus vapuru, Okhosk denizinde kazaya uğramıştır. Halihazırda geminin yanmakta olduğu söyleniyor.

Sofyada kırk gün bayram

SOFYA, 13 (A.A.) — Bu sabah kraliçenin bir kız evlâdı dünyaya gelmiştir. Bu hâdise büyük bir meserret uyandırmıştır. Mektepler ve dükkânlar tatil edilmiş ve toplar atılarak şenlik yapılmağa başlanmaıştır.

Bu münasebetle Sofyada 40 gün bayram yapılacaktır.

Batmaktan kurtuldu

BİZERTE, 13 (A.A.) — Batmak tehlikesine maruz olduğu dün bildirilen ve imdadına yetişilen Ouinoussios adlı Yunan vapuru saat 16.25 te Bizerte limanına girmiştir.

40 saat çalışma konferansı

CENEVRE, 13 (A.A.) — 40 saat çalışma konferansı mesaisine devam etmitşir. Alman ve İspanyol işçilerinin murahhasları M. Splirdt ile M. Gowey bir silâh ve tadil yapılması lehinde beyanatta bulunmuslardır. Romen patronları murahhası M. Micea buna zıt bir noktai nazar müdafaa etmiştir. İsviçre hükûmeti murahhası M. Revggli, Çek patronları murahhası M. Nauck ve Japon hükûmeti murahhası M. Yoshika'da ayni noktai nazarı izah etmişlerdir.

M. Luther'in bir nutku

BERLİN 13 (A.A.) — Volff Ajansından: Rayişbank müdürü M. Luther, Breslau'da bir nutuk irat ederek demiştir ki:

Milli kambiyoyu, bir mesele değil, bütün iktısadi ve siyasi hayatın şartı lâzimi addetmeğe yeniden alışmalıyız. Mumaileyh, bundan sonra Almanyanın 1930 senesi ortalarından beri yani ecnebi memleketlere en ziyade borçlu olduğu bir zamanda 7 milyar rayiş marktan fazla tediyatta bulunmuş olduğunu söylemiştir.

İspanyada Galeyan

Müsademeler, ölenler, yaralananlar berdevam..

MADRİT, 13. A. A. — Kadiks civarında Kazas Niegas köyü jandarması bir takım müfritlerin girip yerleştikleri ve kendilerini müdafaa ettikleri bir evi hücum suretile zaptetmişlerdir Jandarma kuvvetinin bu hareketten maksadı âsilerin ölümle tehdit ettikleri yaralı bir polis neferini kurtarmak idi. Bu polis imdat kuvveti gelinceye kadar kendisini revolverile müdafaa etmeğe imkân bulmuştur.

Jandarmalar bu faciaya sahne olan evi el bombalarile tahrip etmişlerdir. Bundan sonra polis kuvvetleri bir tepe üzerinde olan bu köye birçok taraflardan hücum etmişler, bütün evleri araştırmışlar ve birçok kimseleri tevkif etmişlerdir. Bu vak'a esnasında müfritlerden 19, polislerden bir kişi ölmüş ve 5 kişi de yaralanmıştır.

Başvekil müfritlerin uğradıkları zayiatın daha fazla olması lâzım geldiği söylemiş, vak'a ve zayiat hakkında henüz doğru tafsilât alamadığını beyan etmiştir.

MADRİT, 13. A. A. — Sevillede ve Valence'da vaziyet yeniden tabii halini almıştır. Amele işleri başına gitmiştir. Cadix de bir sanat müessesesi önünde bir fişek patlamıştır. Bir yol bekçisi yaralanmıştır.

Ahora gazetesine bildirildiğine göre, Cadix eyaleti valisi Casas Niegas hadiseleri hakkında evvelce öğrenilen tafsilât, teyit etmiştir. Vali bu hadiseler esnasında 50 kadar kimsenin ölmüş ve yaralanmış olduğunu da söylemiştir.

Birkaç müzip çıktıkları bir binanın çephesine bir gün evvel ölen bir muhafızın cesedini, zabıta üzerine bir tesir yapmak maksadile bağlayıp asmızlardır.

Bu ceset, binaya karşı müselleah kuvvetler tarafından usulü dairesinde yapılan bir hücumdan sonra oradan kaldırılabilmiştir.

MADRİT, 13. A. A. — Dahiliye nazırı Havas Ajansı mümessiline yaptığı beyanatta vaziyetin tamamile memnuniyeti mucip bir halde olduğunu ve muhtelif kargaşalık merkezlerinin birbiri ardı sıra yola getirildiğini söylemiştir.

Nazır, Casas Niegas hadiselerinin, vahim olmalarına rağmen, akamete uğrayan hareketin son bir tezahürü olduğunu da ilâve etmiştir.

Diş tabipleri Kongresi

Dün Halkevinde senelik kongre halinde toplandılar

Istanbul diş tabipleri dün Halkevinde senelik kongrelerini yapmışlardır. Kongre riyasetine Feyzullah Rasim, kâtipliklere de Cemil Niyazi ve Nihat Iffet Beyler seçildikten sonra müzakerata başlanılmış, evvelâ sabık idare heyeti raporu okunmuştur. Cemiyetin bir senelik mesaisi izah edildiği esnada Ankaraya giden heyetin mesaisinden ve yapılan teşebbüsatın muvafakıyetle neticelendiğinden de bahsedilmiş ve bu mesaiden dolayı gerek cemiyete, gerek heyet azasına teşekkür olunmuştur.

Kongrede mesleğe ait muhtelif meseleler müzakere ve kararlara raptedildikten sonra yeni idare heyeti intihabı yapılmıştır. Idare heletine Kâzım Esat, Rifat Sarim, Suat İsmail, Rıza, Kemal; Şevket; Orhan, Osman Burhanettin Beyler, müfettişliklere de Ziya Cemal ve Halil İlyas Beyler intihap edilmişlerdir.

Intihabı müteakıp Kâkım Esat Bey ittifakla intihap edilmemiş olmasından müteessiren istifa etmek istemiş, fakat heyeti umumiye bu istifayı kabul etmemiştir. Bundan sonra azadan Lemi Bey yeni idare heyetine bir takrir vererek bazı adamların aslı olmadığı halde kendilerine diş tabibi süsü vererek evlerinde gizlice diş tedavisi yaptıklarını mevzuubahsetmiş ve bunların men'i iücn icap eden teşebbüsatın yapılmsamı istemiştir. Takrir icap eden muamelenin yapılması için heyete havale olunmuştur. kongre münasebetile Gazi Hazretlerine ve sair hükûmet ricaline tazimat telgrafları çekilmesi kararlaştırılarak kongreye nihayet verilmiştir.

SON DAKİKA

Uyuşturucu maddeler

Iktısat Vekâleti afyon ihracatı için bir lâyiha hazırlayor

ANKARA, 13 (Telefonla) — Uyuşturucu maddeler hakkında hükûmetin hazırladığı program esasları dairesinde İktısat vekâleti tarafından ihracatına dair yeni bir kanun lâyihası hazırlanmaktadır.

Bu lâyihanın ihtiva edeceği hükümlere göre afyon ihracatı tesis olunacak, bir devlet inhisar idaresi tarafından yapılacaktır. Yugoslavya ile imzalanmış bulunan afyon mukavelesi de Millet Meclisince tasdik edildikten sonra mer'iyete girecektir.

Iktısat konferansı için hazırlık

ANKARA, 12 (A.A.) — Dünya iktısat konferansı için hazırlıklarda bulunmak üzere iktısat, ziraat ve maliye vekâletlerinden ikişer mütehassısın iştirakile teşekkül eden komisyon bugün hariciye vekili Tevfik Rüştü Beyin riyasetinde Hariciye vekâletinde içtimalarına başlamıştır.

Romen - Yugoslavya komisyonu

BELGRAT, 13 (A.A.) — Hariciye Nazırı Yiçiç, dün akşam Romanya — Yugoslavya muhtelit komisyonunun içtimaını açmıştır. Komisyon iki memleket arasında idarî iktısadî ve muvasalaya ait bazı meselelerin halli ile meşgul olacaktır.

Bir mesele daha mı?

ROMA, 13 (A.A.) — Popolo di Roma gazetesine Zaradan bildirildiğine göre, Yugoslavyanın Perazserav köyünde bulunan Venedik arslanı tahrip edilmiştir.

Işçilerin bir takriri

CENEVRE, 13 (A.A.) — Bir işçi grupu, 40 saatlik çalışma haftası konferansına, iş saatlerile beraber ücretlerin de tenzil edilmesi hususuna muhalefet eden bir takrir tevdi etmiştir.

İsveç Sefiri

(Başı 1 inci sahifede)

iyi semereler vermek suretile binnisbe az bir zaman zarfında yapılmıştır. Türkiyede tam bir asayiş hüküm sürüyor. Emniyet teşkilâtı örnek ittihaz edilecek bir haldedir. Gazi, şimdi, lisanın cezrî bir surette ıslah ve tasfiyesile meşguldür. Yazı lisanı, asırlardan beri Arap ve Acem kelimelerile doludur. Bunlar lisanı müşkülleştirdiği gibi lisanda [illegible] asri şeraite uyacak kadar kullanılı değildir. İşte Gazi, lisanı ağırlaştıran bu unsurları, lisandan uzaklaştırarak yerlerine açık ve tabii konuşma lisanına yaklaşan bir yazı lisanı yapmak istiyor. Türkiyenin maliyesi tedbirli ve âkılâne bir surette tutulmuş olan malî bir siyaset sayesinde çok sağlamdır. Yeni Türkiyenin hemen de harici borcu yok gibidir."

Türkiyede kadınlığın inkişafı

Diğer taraftan Madam Margaret Boheman da ayni gazeteyeTürkiyede kadınlığın inkşafı hakkında mühim bazı beyanatta bulunmuştur. Madam Boheman'ın beyanatını aynen dercediyoruz:

— Türkiyede kadınlık çok inkişaf etmiştir. Türk kadınının, modern bir kadın olması da şayanı hayret bir şeydir. Türk kadını yalnız peçesini atarak haremi terketmeğe kalkmamış, Avrupa kadınları gibi, vesayetten kurtularak tahsil ve terbiye görmüştür. Türk kadınının divanlar üzerinde oturup reçel ve tatlı yediği günler artık geçmiştir. Onun yerine mucize kabilinden olarak kâmilen değişmiş terakkiye ve tahsile teşne ve müteşebbis bir kadın kaim olmuştur. Türk kadının yalnız hayatı değil, harici görünüşü de değişmiştir. Eski şişman kadın yerine şimdi ince ve zarif sportmen bir kadın vardır. Türk kadını sporu çok seviyor. Türkiyede kadınlığın inkişafına hizmet eden memleketin modern mektepleridir. Yekdiğerini müteakıp açılan mektepler Avrupa derecesinde mükemmeldir. Bu mekteplerde nazarî derslerden maada, ev kadınlığı, resim, dikiş gibi ameli dersler de gösterilmeketdir. Mekteplerde İsveç usulü terbiyeibedeniye harekâtı gösteriliyor. İki genç Türk kızı İsveçte terbyeibedeniye tahsil etmiştir. Azçok asrî bir şehir olan Ankaradan çok memnunum. Şehrin yeni mahalleleri, Stokholm'ün modern mahallelerine benzyor. Orada en ziyade nazarı dikkati celbeden şey tabiatin güzel renkleridir. Orada bizde her zaman bulunmıyan bir şey var: Bol ziya ve güneş.

Ankara kışın bir kür yeridir. 29 Teşrinievvelde, Türkiyede cümhuriyet ilânının yıldönümü münasebetile Gazinin verdiği ziyafetin hâtırasını hiç bir zaman unutamıyacağım. O, Türkiyede bulunan ecnebilerin istirahatini temin için şahsan herşeyi yapmaktadır. Bütün Türk milletinin, gösterdiği misafirperverlik sayesinde ecnebiler iyi bir hayat geçirmektedirler."

Film Nasıl olacak

(Başı 1 inci sahifede)

ve mütenevvi mevzular ve bunlara nazaran yapılacak film için plân ve tasavvurlarım vardır. Ancak şimdi bunlardan birini tercih edecek vaziyette değilim. Türkiye de bulunduğum kısa zaman zarfında edindiğim malûmat ile mükemmel bir film hazırlayacağım iddiası da biraz kısa düşüncelilik olur. ve benim bu işi basit düşündüğüme delâlet eder. Burada bu iş için bir iki ay değil, hattâ bir sene tetkikatta bulunmak lâzım gelirdi. Bunlara rağmen bu filmin senaryosunu, Türkiyede bulunduğum müddetçe, bana Türk rical, ve san'atkâr ve edipleri tarafından gösterilmiş olan yardımlar ve kolaylıkların bundan sonra da gösterilmesini ümit ederek, iki üç ay zarfında ikmal edeceğimi ümit ederim. Türkiyeden ayrılırken Türk hükûmetine ve temas ettiğim zevata, bana gösterdikleri yardımdan dolayı teşekkür etmeği bir vazife bilirim.

— Yapacağınız filmin karakteri nedir?

— Bu film, ne mücadele ve inkılâp tarihidir, ne de bunun ihtiva ettiği vekayii tekrar eden bir filmdir. Bu film, İstiklâl harbi içinde yaşamış, ıztırap çekmiş olan birkaç kişinin tarihidir. Hattâ bunlar İstiklâl harbi harekâtının liderleri de değildir. Bunların tarihini filmde görenler istiklâl harbini de görmüş ve öğrenmiş olacaklardır. İki üç ay sonra, senaryoyu ikmal ettiğim zaman, şayet mesaimize devam etmek imkânı hâsıl olursa, tekrar bu güzel memlekete gelip çalışmaktan büyük bir zevk hissedeceğim."

Fethi Bey dün Ankaradan geldi

Dün Ankaradan gelen bir haberde sabık "Serbest Cümhuriyet Fırkası" lideri Fethi Beyin tekaüde sevkedilecek olan Vaşington büyük elçimiz Muhtar Beyin yerine Vaşington büyük elçiliğine tayin edileceği bildiriliyordu Dün bu meseleyi tekrar Fethi Beyden sorduk. Fethi Bey bu haberin doğru olmadığı cevabını vermiştir.

İngiliz menfaetine dokunulmasın

TOKIO, 13 (A.A.) — Salâhiyettar bir menbadan haber alındığına göre, Ingilterenin Tokio sefiri hükûmetinden aldığı talimat mucbince dün hariciye nazırını ziyaret etmiş, Çinin şimalinde hüküm süren vaziyetten dolayı Ingiliz menfaatlerini tehdit eden tehlikeye nazırın dikatini celbetmiştir.

Sefirle nazır samimî surette görüşmüşlerdir.

Bozuk Terkos saatlerini Belediye değiştirecek mi?

Ekonomi

İzmirde incir, üzüm vaziyeti ne halde?

Mevsim iptidasındanberi ve son hafta içinde görülen muamele

İzmir Ticaret odası istatistiklerine nazaran mevsim iptidasından 7-1-1933 tarihine kadar İzmir Borsasında 44,841,968 kilo üzüm satılmıştır. Son hafta zarfında İzmir borsasmda muamele gören üzümlerin fiatleri şudur:

1-7/1/1933

No.	Okkası - Kuruş
5	13 — 15
6	14 — 17,5
7	17 — 18
8	17,5 — 18,5
9	17,75 — 19
10	19 — 22,5
11	23 — 24,5

Mevsim iptidasından 7-1-1933 tarihine kadar İzmir Borsasında 14,827.846 kilo incir satılmıştır. Son hafta zarfında İzmir borsasında muamele gören incirlerin fiatı şudur:

1-7/1/1933

Nev'i	Okkası - Kuruş
Süzme	— — —
Elleme	11 — 11,5
Paçal	9
Natürel	— — —
Hurda	5 — 5,25

Almanyanın İstikrazı

BERLİN, 13. A. A. — Volff ajansından: Almanyanın ecnebi memleketlerde yaptığı istikrazlar tahvillerinin kıymetinde görülen ve bilhassa Dawes istikraz tahvillerine itibari kıymetinin fevkinde fiat tayin edilmesi Almanyanın mali itibarına ait vaziyetin kuvvetlendiğini ve Alman hakkın suretile tezahür eden yükseliş Aldaki itimadın arttığını göstermektedir.

BORSA

(İş Bankasından alınan cetveldir)

12 Kânunusanî 1933

Akşam Fiatları

İstikrazlar		Tahvilât	
İst dahili	91,1/4		
Şark d.yolları	5,65	Elektrik	—
D. Muvahhide	61,—	Tramvay	—
Gümrükler	5,75	Tünel	—
Saydı mahl	7,—	Rıhtım	18,10
Bagdat	7,75	Anadolu I	42,60
T. askeriye	7,75	„ III	41,30
İzmir Belediye İstikrazı	99	„Mümessil	46,55

ESHAM			
İş Ba. Nama	10,—	Bomonti	24,50
„ „ Hamilin	10,15	Terkos	32,50
„ „ Müessis	115,—	Çimento Ar.	10,40
Anadolu	23,35	Ünyon dey.	24,75
Reji	4,15	Şark dey.	1,70
Şir. hayriye	15,—	Balya	2,50
Tramvay	49,50	Şark m. oom	2,95
Umumîsigorta	11,—	Telefon	14,—

ÇEK FİATLARI			
Paris	12,06	Prağ	18,85,7
Londra	713,	Viyana	4,02,—
Nöyork	47,12,	Madrit	3,75,6
Milano	9,19,5	Berlin	1,98,36
Brüksel	3,39,24	Varşova	4,19,—
Atina	87,84,—	Peşte	3,57,25
Cinevre	2,44,61	Bükreş	79,86,—
Sofya	65,14,—	Belgrat	34,67,—
Amisterdam	1,17,18	Moskova	10,96,—

NUKUT (Satış)	Kuruş		Kuruş
20 f. Fransız	170,—	1 şilin, Av.	27,—
1 isterlin	715,—	1 pezeta	17,—
1 dolar	213,1/2	1 mark	50,—
20 liret	219,—	1 zeloti	24,—
24 f. Belçika	117,—	1 penge	33,—
20 drahmi	23,—	20 ley	23,—
20 l. İsviçre	820,—	20 dinar	55,—
20 leva	26,—	1 Çernoveç	—
1 florin	85,—	1 Altın	9,21
		1 Mecidiye	35,—
		1 Banknot	2,39,—

Belediyede

Terkos Saatleri

Bozuk olanların tebdili düşünülüyor

Belediye fen heyeti müdürü Bürhaneddin, nafia komiseri mühendis Mustafa Arif, şehir meclisi âzasından Hacı Adil ve Tahir Kevkep Beylerden mürekkep Terkos murakaba heyeti vazifeye başlamıştır. Heyet, müessesenin idaresini tanzim etmektedir.

Halk ötedenberi terkos su saatlerinin bozukluğundan, günün muayyen saatlerinde şehrin muhtelif semtlerinde su cereyanının kesilmesinden şikâyet edip durmaktadır. Murakabe heyeti, halkın terkos saatlerinden olan şikâyetlerini ortadan kaldırmak için bozuk saatleri tedricen değiştirecektir.

Bundan başka İstanbulun bazı semtlerinde geceleri saat sekiz buçuğa bazı yerlerinde saat on bire kadar, bazı yerlerinde de haftada bir kaç gün su verilmektedir. Murakabe heyeti bu nisbetsizliği de ortadan kaldırmak istiyor. Yapılacak bir programla her yere ayni saatte su verilmesinin ve ayni saatte su kesilmesinin temini düşünülüyor.

Üsküdara vapur ücretleri indiriliyor

Belediye, Üsküdar-Köprü vapur ücretlerinin indirilmesi için Şirket-hayriye nezdinde teşebbüsatta bulunmuştur. Fakat şirket, bu seneki varidatı geçen senelere nazaran daha yüksek olmadığından belediyenin bu müracaatini isaf edemiyecektir. Şirketihayriyenin bu seneki açığının yüz bin liraya baliğ olacağı tahmin ediliyor.

Şirketihayriyenin zarar etmesi ve Boğaziçinin rağbetten düşmesi belediyenin ehemmiyetle nazarı dikkatini celbetmiştir. Belediye bu sene bu mesele ile yakından alâkadar olacaktır.

Kooperatif Lokantası

Belediye kooperatifinin açacağı lokanta hazırlanmaktadır. Kooperatif bayram münasebetile ortaklarına ucuz ve taksitle elbise ve ayakkabı temini için de bazı müesseselerle anlaşmıştır.

Istanbul Nasıl Eğleniyor?

Büyükçekmece'de bir gece...

Dumanlı sahillerin karşısında - Asfalt bitti! - Samimî bir topluluk.. - Radyoda İstanbulun sesini dinleyen köylülerin hayranlığı... Davul zurna ile bizi nasıl teşyi ettiler?

Küçükçekmece yolundayız. Her tahtası ayrı ses veren gürültülü bir otobüs içinde Çatalca müstahkem mevki kumandanı Fuat Paşa Hazretlerile konuşuyoruz. Ben, bir aralık, önümüze parça parça serilen Çekmecenin dumanlı sahillerini göstererek:

— Paşam, nasıl manzara? Diyecek oldum.

Fuat Paşa Hazretleri gülümsedi:

— Yüzbaşılığım buralarda geçti. Her tarafını karış karış bilirim, ve severim de... Fakat benim en hoşuma giden yer, Boğaziçidir!.. Meselâ Rumeli Kavağında o hava nedir efendim... Gecede iki saat uyku uyusanız demir gibi kalkarsınız.

Asfalt üzerinde rüzgâr hızile gidiyoruz.

Paşa Hazretleri devam etti:

— Boğaziçinin yerlisi sayılırız biraz... Evvelce yaz, kış Kavakta otururduk. Bence, ne Adalar, ne Yeşilköy ne de Erenköy... Boğazı dünyaya değişmem.

Muhterem kumandanın yüksek tevazuundan cesaret alarak sorduk:

— Bu akşam Büyükçekmecede kime misafir olacağız Paşam?

Gülerek cevap verdi:

— Şimdilik ben de sizden fazla bir şey bilmiyorum.. çağrıldık, gidiyoruz!.

Söz, döne dolaşa bizi davet eden Büyükçekmece nahiye müdürü Kenan Fevzi Beyde karar kıldı.

Fuat Paşa, diyorlar ki:

— Mutlaka bir sürpriz hazırlamıştır bize...

Sonra hep beraber düşünüyoruz:

— Acaba köye elektrik mi getirildi?

— Yoksa balo filân mı verecek?

Balo sözü, genç bir arkadaşı heyecana düşürdü:

— Aman sus... ben bu açık renk elbiseyle nasıl giderim baloya...

— Belki balo değildir canım...

Nihayet otobüsteki Büyükçekmecelilere danıştık:

— Ne var, bu akşam köyde?

Omuzlarını kaldırarak biribirlerine bakıştılar:

— Vallahi, biz bilmeyiz ne var!..

İşin içinden çıkabilene aşkolsun... anlaşılan Nahiye Müdürü Bey, yapacağı işi kimseye haber vermemişti.

Biz böyle tahminler yaparken otobüs bir anda altı üstüne gelmiş gibi sarsıldı. Can korkusu ile pencerenin demirlerine yapıştım.

Fuat Paşa Hazretleri heyecanımızı yatıştırmak için haber verdiler:

— Asfalt bitti!

Ben gülmeğe başladım:

— Asfalt bitmedi, biz bittik Paşam...

Yolun en cefalı kısmı bundan sonra başlıyordu. Çamurları yer yer kabarmış batak bir yol ki neuzubillâh..

Bizim otobüs, otobüslükten hani neredeyse istifa edecekti. Böyle sarsıla sarsıla, kafamızı pencere camlarına çarparak akibet Büyükçekmeceye geldik.

Çatalca Kaymakamı Cevdet Salih Bey, Küçükçekmece Nahiye Müdürü Kenan Bey, Çatalca ve Çekmecenin bütün belli başlı simaları burada...

Köyün meydanlığında, meşaleler yakılmış, çoluk çocuk hepsi ayakta... Büyükçekmece bayram yerine dönmüş vesselâm...

Akşam yemeğinden sonra fırka binasındaki radyonun başında köylü, sehirli bir arayı toplandık.

Sanki biribirlerile tanışmamış insanlar arasında değiliz. Memleketi içinden seven ve içinden tanıyanların hoşuna giden bir topluluk..

Doksan yaşındaki köyağaları burada.. yirmi yaşındaki hanım muallimler burada.. sekiz yaşındaki ilkmektep çocukları burada...

Cümhuriyeti kuran ordunun mümessili burada... kazanın kaymakamı, nahiyenin müdürü burada..

Bu kaymakamın hâfızamızda yereden eski kaymakamlara benzer yeri yok. Bu "Paşa" halkı kasıp kavuran paşalardan değil.

Hep bir arada, ayrı gayri gözetmeden oturuluyor.

Radyoda 35 kilometro uzaktaki İstanbulun sesini dinliyen köylülere bakıyorum: henüz hayranlıktan kendilerini alamamışlar...

Nahiye Müdürü diyor ki:

— Küçük ârıza olmasaydı, bu akşam onları sinema karşısında görecektiniz!

Sinema, radyo... belli ki onlar için hâlâ esrarını muhafaza eden şeyler... Esrarlı, fakat cazip..

Bir aralık, meclise hafif bir durgunluk çöker gibi olmuştu. Kenan Bey, birdenbire ortadan kayboldu.

Onun birkaç dakika sonra, iki zurnacı ve bir davulcuyu önüne katarak içeri girdiğini gördük:

— Haydin çocuklar!..

Davul, ilkin hafif bir tempo tuturdu:

— Dran darn da dran dran..

Fakat bu ağır aksaklık, tezcanlı Kenan Beyi memnun etmedi:

— Daha hızlı! Daha hızlı..

Davulcu da tuhaf bir adam, tokmağı her indirişte yerinde bir kere zıplıyor.

Zurnacıyı hiç sormayın, coştu da coştu..

Tabiî bu davulla çifte zurna boşuna gelmemişlerdi.

Kenan Bey, rastgele bir kaç genci, kolundan tutup kaldırdı: Filiz gibi köy delikanlılarının ellerinde yazma mendil, memleket işi hora tepmeleri görülecek şeydi doğrusu...

•

Her zaman İstanbul eğlenmez ya.. Arada bir, köylü de eğlenir.

Hele Büyükçekmeceliler, çok neşeli insanlar doğrusu.... Bazıları, oyuna kaldırılınca nazederler. Oynamamak için bin türlü bahane bulurlar. Büyükçekmece köylüsü, böyle nazlanan takımdan değil.. Sekiz yaşındakiler bile bize oyundaki meharetlerini gösterdiler.

Hele bir hanımkız, yaşından hiç umulmıyacak bir ustalıkla öyle mükemmel bir zeybek oyunu oynadı ki az kalsın alkışlamaktan avuçlarımız patlıyacaktı.

Geceyarısına kadar bu davullu zurnalı eğlenti devam etti. Yerlerimize çekileceğimiz sırada merdiven ayağında ne bakalım, davulcu bir tarafta, zurnacılar bir tarafta... Meğer, bizi teşyie gelmişler.

Uzatmıyalım, davul zurna ile sulu sepken yağmur altında mektebe doğru şöyle bir yürüyüşümüz var, uyandığım zaman ilk işim pencereden bakmak oldu. Ortalığı bembeyaz görünce Nahiye Müdürü Kenan Beyin sözleri hatırıma geldi:

— Beyaz köy.. Büyükçekmeceyi bembeyaz bir köy yapacağım! diyordu.

Tabiat, ondan evvel davranmıştı. Nahiye Müdürünün yapmak istediği şeyi, bir gece içinde yağan kar yaptı: Büyükçekmece, hakikaten beyaz, bembeyaz bir köydü.

M. SALAHADDIN

Tırpan

Çifte hayret!

Bir Bursa gazetesi ben güzellik müsabakaları aleyh de bulunuşuma hayret ediyo Diyor ki:

— Garip şey, Bürhan Ca Bey frak giyen, apartmanda turan, danseden, Avrupaya den hattâ lüks kurt köpekl olan (!) bir muharrirdir. Bö medenî kafalı bir adam nasıl lur da güzellik müsabakası leyhinde bulunur!"

Yeşil başlı Bursa gazet güzellik müsabakasının me nî bir iş olduğuna nere hükmediyor, ben de buna h ret ediyorum. Kongo'nun y yamları, Alaskanın Eskimol Amerikanın popau rouge'l arasında da güzellik yarışı v dır. Ve abanoz bacaklı (Ça kadınlarının en güzel halk burnuna en yakışmış olanı

Bunu geçelim.

Medeniler arasındaki gü lik müsabakalarına gelince beyaz kadın ticaretinin y başlamış ve modası pek çab geçmiş bir şeklidir ki bu se başta Almanya olarak İsvi İtalya, İspanya, Yunanist Yugoslâvya, Bulgaristan ve ğer birçok memleketler ya etmişlerdir. Hattâ Alma hükûmeti neşrettiği emirna de bu müsabakanın gayriah kî olduğuna işaret etmiştir.

Esasen bu müsabakalar dî bir mahiyette olsa bunu risli birkaç maceraperest d her memleketin güzel san'a kademileri tertip ederler.

Bunu da geçelim.

Apartmanda oturan, Av paya giden, danseden bir mın bunu tenkit etmesi ka tabiî bir şey olamaz. Çü böyle bir adamın okumuş, mış bir adam olmasını kabu mek ve ona böyle pestenke şeylerde olsun serbestçe fik söylemek hakkını verme zımdır.

Kurt köpeklerime varın kadar hususî hayatımı b Bursa gazetesinin medeni insanın en tabiî haklarını memesine de ben hayret ed rum!

Anlaşılıyor ki (medeni medlûlü ile (hars) ın far bilmiyenler arasında Bursa zetesi gibi meslektaşlar da lunuyor. 1933 senesine gi Fakat içimizde hâlâ (Mon quieu) den evvel yaşıya var.

Burhan CAHİ

Bir fen Kurbanı

Hükûmetin şefkatini esirgemiyeceği bir hadise karşısındayız

Dr. Necmeddin B.

Memlekette on beş sene rontgen işlerile uğraşmış, son defa Erzurumda rontgen mütehassıslığı yapmış olan Necmeddin B. de fen kurbanlarımızdan biridir. Rontgenin tahribatını herkes bilir. Necmeddin B. de ahiren burnunda ârız olan bir tümörün tedavisi için, hükûmetin yardımı ile mezuniyet alarak Viyanaya gitmişti. Oradaki muayenesinde burnunda kanser olduğu anlaşılmıştır. Muhterem doktor şimdi burnunu kaybetmiş vaziyettir. Halbuki daha bir müddet Viyanada kalarak temamile iadei afiyet etmesi lâzım geliyordu. Fakat mezuniyeti ve tahsisatı bittiği için avdet etmek mecburiyetinde kalmıştır. Memleketimizde senelerce emekler verildikten sonra, Necmeddin B. gibi fen adamlarımızı kanserin tahribine terkedivermek, türk milletinin kadırşınaslığına ve ulüvvü cevabına hiç sığmaz. Onun içindir ki, bu kıymetli doktorun iyice tedavisini temin edeceğini hükûmetin şefkatinden bekleyoruz.

Vatandaş!

Şeker bayramı hediyelerin, memleketimizin parasını dışarıya akıtmamalı.

Millî iktısat ve tasarruf cemiyeti

Zekât ve sadakai fıtrınızı Tayyare cemiyetine veriniz

Maarifte

Yeni Mektepler

Bütçeye konacak tahsisat kararlaştırıldı

Şehir meclisi daimî encümeni Muhiddin Beyin riyasetinde toplanmış, içtimada maarif müdürü Haydar Bey de bulunmuştur. İçtimada idarei hususiyenin 933 senesinde inşa edeceği yeni mektepler hakkında müzakere cereyan etmiş ve bu maksatla bütçeye konulacak tahsisatın mikdarı da kararlaştırılmıştır.

Bundan sonra belediye fevkalâde masraf bütçesinin müzakeresine başlanmıştır. Bütçe bir kaç güne kadar ikmal edilerek matbaaya verilecektir. Bütçenin şubatın birinci günü açılacak olan şehir meclisine verilmesi düşünülüyor.

Edirne Lisesi mezunları

Edirne lisesinden mezun olup Istanbulda Darülfünunda ve yüksek mekteplerde okuyan gençler arasında cemiyet teşkil etmek üzere dün Halkevinde bir içtima yapmışlar ve esas itibarile cemiyet teşkiline ve bu hususta bir nizamname yapmaya karar vermişlerdir.

Erzurum Lisesi mezunları

Erzurum lisesinden mezun olup Istanbulda Darülfünunda ve yüksek mekteplerde tahsilde bulunan gençler aralarında bir cemiyet yapmaya ve nizam name hazırlamaya karar vermişlerdi.

Gençler nizamnamelerini hazırlamışlar, dün kongrelerinin ikinci celsesini yaparak nizamnamelerini müzakere ve kabul etmişler, yeni idare heyetlerini yaparak faaliyete başlamışlardır.

Vilâyette

Kral Feysal'ın Emlâki

Veraset vergisi alınmak lâzım geliyor

Irak Kralı Feysal Hz. nin Yunanistanda ve memleketimizde mühim mikdara baliğ olan emlâki vardır. Kral Hz. nin umumî vekili Aziz Mahmut Bey geçenlerde Yunanistana gitmiş, Feysal, Hz. nin oradaki emlâkine mukabil Yunan hükûmetinden 15 milyon drahmi almıştır. Aziz Mahmut Bey Kral Hz. nin şehrimizdeki emlâkinin tasfiyesi için de Defterdarlığa müracaat etmiştir. Tetkik neticesinde bu emlâkin Kral Hz. ne pederi Şerif Hüseyinden intikal ettiği, bu sebeple veraset vergisi verilmesi lâzım geldiği anlaşılmıştır. Vergi mikdarı 20 bin lirayı bulmaktadır. Esasen bu emlâkin diğer vergileri de verilmediği için bir kısmı evvelce haczedilmiştir. Defterdarlık 20 bin lira tutan veraset vergisini de istemektedir. Halbuki Kral Hz. nin vekili buna itiraz etmiştir. Yapılan tetkikat neticesinde Kral Feysalin şehrimizde Büyükderede altı tane köşkü, Galatada dört dükkânı, Çatalca, İstinye ve Maltepede bazı çiftlik ve tarlaları bulunduğu anlaşılmıştır.

Felsefe talebesinin çayı kaldı

Edebiyat Fakültesi felsefe zümresi talebe cemiyeti tarafından dün saat 15 te Halkevinde buseneki memuzlarına bir çay ziyafeti verecekti. Çay tehir edilmiştir.

Hukuk talebe kongresi aktedilemedi

Hukuk talebe cemiyeti dün Sultanahmette Muallimler birliğinde senelik kongrelerini aktedecekleridi. Ekseriyet olmadığından başka güne tehir etmişlerdir.

Poliste

Heroin kaçakçılığı

Dört kişi daha yakalandı

Üsküdarda Sıtkı isminde bir adamın esrar ve heroin satmakta olduğu haber alınmış ve zabıta bu adamı takibe başlamıştır. Evvelki gün Sıtkı bir kahvenin önünde Yusuf isminde bir adamla bir müddet konuştuktan sonra cebinden bir paket çıkarıp Yusufa vermiş ve para almıştır.

Bu sırada kendisini gözetlemekte olan memurlar yetişmişlerdir. Sıtkı memurları görünce kaçmak istemişse de yakayı ele vermiştir. Sıtkının Yusufa verdiği paketin heroin olduğu anlaşılmış ve üzerinin aranmasında ceplerinde daha başka heroin paketleri de bulunmuştur.

Mehmet isminde bir adam da Beyazıt civarında şüpheli vaziyette dolaşırken polisler kendisini yakalamışlardır. Mehmedin üzerinde paketlerde esrar bulunmuştur. Mehmedin bu esrarları kenar kahvelerde satmakta olduğu anlaşılmıştır.

Evvelki gece Beyoğlu merkez devriyeleri Kalyoncuda bir kahvede araştırma yapmışlar, iki kişinin üzerinde büyük kamalar ve esrar paketleri bulunmuştur.

Bu suretle zabıta bir gece zafında dört esrar ve heroinci yakalamıştır. Bu dört kişi adliyeye teslim edilmişlerdir.

Sahte memur

Zabıta Rıdvan isminde bir adamı yakalamıştır. Rıdvan kendisine maliye memuru süsü vererek Tarlabaşı civarında bazı evlere girip dolandırıcılık yapmak istemiştir.

Feci bir düşüş

Sirkecide Sanasaryan hanında eldiven fabrikasında amele 16 yaşlarında Victor duvara dayadığı merdivene çıkarken müvazenesini kaybederek camekâk üzerine düşmüştür.

Sukut neticesinde camekân parçalanmış ve kırılan camlar Victor'un muhtelif yerine saplanmış, kendisi ifade veremiyecek bir halde hastaneye kaldırılmıştır.

Kazada kimsenin alâkası olmadığı anlaşılmıştır.

Ecza kaçakçılığı mı?

Zabıta ile beraber gümrük idaresi, yeni bir ecza kaçakçılığı tahkikatile meşgul olmaktadır. Tahkikata fazla ehemmiyet verilmektedir. Bu işle alâkadar olmakla maznunen birkaç kişinin ifadeleri alınmıştır.

Tahkikat son safhaya gelmiş bulunmaktadır. Mesele tamamile meydana çıkarıldıktan sonra tahkikat evrakı ihtisas mahkemesi müddeiumumiliğine verilecektir.

Kumarcı kahveleri

Zabıta geçen hafta içinde sivil memurlardan mürekkep devriyeler teşkil ederek İstanbulun muhtelif semtlerinde şüpheli yerlerde sıkı bir araştırma yapmıştır. Bu araştırma hafta içinde Taksimde Nane s da 1, Bursa sokağında 1, g civarda iki sokakta birer k kahvesi meydana çıkarmıştır.

Bundan başka Galata, A Yedikule, ve Karagümrük c da da 7 kahvede hem kumar dığı, hem de esrar içildiği müştür. Kavelerin hepsi kapa sahipleri yakalanarak hakkın nuni muamele başlanmıştır.

Polis ahlâki kısmı memur beş gizli randevu evi meydan mışlar ve evleri de kapatm Ev sahipleri adliyeye verilmi

Feribot İşleyecek

İtilâf hasıl oldu tesisata başlanıy

Avrupadan gelen trenleri fe denilen büyük araba vapurlarile darpaşaya, Anadoludan gelen ri de Sirkeciye nakletmek için racaat eden İngiliz grupunun etrafında anlaşma hâsıl olmu Heyeti vekile mukaveleyi tasv miştir.

İngiliz grupunun vekili Şe sat Bey Ankarada bu işle meş maktadır. Yakında tesisata ba caktır.

Trenleri nakledecek büyük vapurlarının yanaşması için Sarayburnunda, gerek Haydar ya tesisat yapılacaktır. Sarayb da küçük bir dalgakıran da in lecektir.

Yeni tesisat sayesinde Avr bilhassa meyva ihracatının p yade artacağı tahmin ediliyor. ketin hususi vagonları Ana meyve yükliyecek ve bunlar sevkedildikleri yerde vagon karılacaklardır. Bu suretle m ler bozulmadan sevkedilebile dir.

Milliyet

ın umdesi «MİLLİYET» tir.

4 K. SANİ 1933

larehane: Ankara caddesi, 100 No.
elgraf adresi: İst. Milliyet
Telefon Numaraları:
şmuharrir ve Müdür: 24318
azı işleri Müdürlüğü 24319
İdare ve Matbaa 24310

ONE ÜCRETLERİ:

	Türkiye için L. K.	Hariç için L. K.
aylığı	4 —	8 —
„	7 50	14 —
„	14 —	28 —

elen evrak geri verilmez — ddeti geçen nüshalar 10 kuruştur. Gazete ve matbaya ait r için müdiriyete müracaat lir. Gazetemiz ilânların mesliyetini kabul etmez.

RAMAZAN:	17	
	S.	D.
ısak	5	39
tar	17	04

UGÜNKÜ HAVA

Yeşilköy Askerî rasat merkezinden verilen habere göre bugün hava bulutlu olacak ve rüzgâr hafif fsurette şimalden esecektir. 12-1-1933 tarihinde hava zıkı 761milimetre, en fazla caklık 8, en az sıcaklık 4 ıgrat kaydedilmiştir.

EVLENECEK KIZLAR Yarın akşam **MAJİK'te Başlıyor** "Mektepli Kızlar„ ı görenler muhakkak bu filmi görmelidirler

ftanın yazısı

ayatım ıngaryadan aret!

bbaplarımdan bir veznedardır, zenginlik bahsi edilher zaman tekrar eder:

Annem ben çocukken üa ederdi: "evlâdım tuttu ltın olsun inşallah!" deradıncağızın düası kabul Veznedar oldum. Tutnuz hep altın.. lâkin çe fa bana ait değil..

ıkı onun gibi bana da annutlaka:

Evlâdım! Allah seni işrakmasın! demiş olmalıiz kalmak şöyle dursun, başımı kaşımıya vaktim Ama, — veznedarın deibi — çe faide!.. Iş benim eğil, başkalarının işi..

bahleyin evden çıkarken, kapıcı selâm verir ve so

Beyim, saatin var mı? kıa saat söylemek güç bir eğildir ama, sabahleyin angarya ile başlıyoruz tir. Bedava ile siftah etkim ister..

vap veriririm:

Sekizi yirmi geçiyor... ha tramvay istasyonuna dan bir Ermeni Madamı

Beyefendi! Doktor Hindimyan'ın yerini bilirsiniz?!.

— Hayır madam! Eczaneden sorunuz.

— Hangi eczaneden?

— Şu pasajin yanında..

Bu sırada bir tramvay kaçar.. ötekini beklemiye mecbur olurum.. Nihayet beklenen arabba gelir.. binerim. kapının önünde bir Rum kadını:

— Kurtuluse gider? diye sorar...

— Bilmiyorum madam! Biletçiye sor.

— Biletçi nerede?.

Cevap vermiye vakit kalmadan tramvay hareket eder.

Arabada müşterinin biri lira vermiş. Taksime inecekmiş. Bilteçide ufaklık yok! Lira boz durmak istiyor. Bende de var.. Ufaklıkları verir, lirayı alırım.. Taksimde de inerim.. Arabba gider. Sonradan farkına varırım ki; lira sürülmesi şüpheli olacak kadar yırtıktır

Yolda gidiyorum.. Yaşlı bir Hanım bir elinde bir çıkın, öteki elinde bir papağan kafesi.. arkasında papağana iştahlanan üç dört tane serseri fino köpeği...

Beraber gidiyoruz, yani yollarımız müvazi.. kadıncağız biraz etlice.. ben de papağana bakarak yürüyorum..

— Evlâdım, dedi, şu kafesi biraz tutar mısın, yere koysam bu murdarlar parçalıyacaklar..

— Peki efendim...

Papağanı aldım.. Kadın çıkınını yere bıraktı ve dizlerinden aşağı düşmiye başlıyan çoraplarını düzeltti.. Kafesi benden alırken, papağan bende bir hâtıra kalsın diye olacak palto mu kirletti.. boydan boya.. vücudünden umulmıyacak miktarda.. Içerledim, ama nasıl! sormaym.. kadıncağız da bunu görüp mahçup olacak yerde:

— A, a a a! Pek iyidir, uğurdur evlâdım.. dedi. Ben arkama bakmadan hızlı hızlı yürürken bu pek temiz olmıyan uğuru siliyordum...

Gideceğimiz yere gittik.. Işimizi gördük.. öğleyin eve döndüm.. traş olurken bir telefon:

— Alo!. Sen misin Felek?

— Evet benim..

— Kuzum kardeşim. Bugün şu senin terziye gidelim. Bir kostüm ısmarlamak istiyorum.

— Hay hay!.

— Ama, geç kalma!

— Iyi kardeşim ama, benim işim var..

— Canım işini sonra yaparsın!.. Sen saat üçte bizim yazıhaneye gelsene!.

— Nasıl olur yahu!

— E mızıklanma!.

Daha evdeyken yeni bir angaryaya angaje olmuştum.. Gazeteye gitmek için çıktım.. Tramvaya atladım.. her zaman eksik olmıyan yolcu - biletçi kavgalarından biri oldu.. ben de — işim yokmuş gibi — müdahale ettim. Iş döğüşe kadar dayandı.. tramvay durdu.. polis geldi ve bizi de şahit yazdılar. Allah verince veriyor. İşte bir angarya daha!.

Gazeteye vardım.. odama çıktım.. dört ayrı ahbap bekliyor. Selâm kelâm.. sırasile başladılar..

Birisi bir iş için tavsiye istiyor.. ben kim tavsiye kim..

— Hüseyin Beye şöyle bir dokunaklı mektup yazarsanız bu iş olur...

Onu yaptım, gitti.. ikincisi müddeiumumiliğe bir istida yazdırmak istiyor.. bir dolandırıcılık işi... onu da yaptık. Üçüncüsü dişi ağrıyormuş, berabber dişçiye gitmek için gelmiş.. Candan bir arkadaş.. onu beklettik..

Dördüncüsü tanımadığım bir zat. Benden bir aile hakkın da malûmat almıya gelmiş..Bu malûmatı sormadan evvel yirmi beş dakika kendisinin kim olduğunu, beni ne suretle tanıdığını anlattı. Işin tuhafı ben o aileyi tanımadım.. O da hayret etti, ben de.. kalktı gitti. diş ağrısından kafasını yumruklıyan arkadaşla çıktık.. Sirkecide bir dişçiye gittik.. yarım saat kaldık.. diş çekildi. Ben gazeteye döndüm. Iki kişinin gelip gittiğini, birinin beni beklediğini öğrendim.. bekliyen zat spor işleri hakkında bir fikir almak için gelmiş.. ona da akıl öğrettik.. artık yazılarıma başlıyordum. Saat te altıya yirmi vardı. Telefondan çağırdılar. İndim. Bir ahbap soruyor..

— Şimdi nerdesin?

— A birader! Gazeteye telefon edip dururken, şimdi neredesin diye sorulur mu?

— Yani gazeteden çıkınca nereye gideceksin?

Anladım, yeni bir angarya..

— Işim var, mühim bir işim var.

— Istanbul tarafında mı?

— Hayır, karşıda...

— Hah! Ben saat altıya doğru gelirim, beraber çıkalım. Bir fotoğraf alacağım da, bir kere görmeni istiyorum...

— Peki!

Yazıyı yazıyorum... aşağıdan bir posta paketi havalesi geliyor.. Ben bir yerden ne para ne paket bekliyorum. Arkasından bir de mektup! Açıp okudum.. bir arkadaşım adresini bilmediği diğer bir arkadaşımıza verilmek üzere Izmirden incir gönderiyor.. alıp ta ona vermemi istiyor.

Altıda fotoğraf almak istiyen dostum geldi.. biraz bekledi, yazımı bitirdim. Beraberce çıktık..

Fotoğrafı seçtik, parası çıkışmadı.. beş lira da ödünç verdim.

— Yarın veririm! dedi

O gün bugündür hayat ve mematından haber yok..

Ve hayatım işte size bir hülâsasını yaptığım şekilde angaryadan ibaret olarak geçip gidiyor...

Vâkıa vakit geçiyor, insan işsizlikten sıkılmıyor ama ele avuca geçen bir şey de yok..

Ben bu hayattan memnun değilim. Fakat bir kere bu çeşit yaşayışa angaje olmuşuz. Değiştirmek elimizde değil..

Bir Selânikli dostum vardır. Bana bir nasihat vermişti:

— Kârı olmıyan şeyin zararı vardır..

Ben bu hakikati geç öğrendim ve her gün onun kıymetini bir kere daha takdir etmek fırsatına da nail oluyorum, oluyorum ama tatbikine imkân bulamıyorum. Çünkü benim hayatım böyle angarya ile geçmek mukadder imiş.

FELEK

HİKÂYE

BAVUL

— Fransızcadan —

M. Stoufle Madam Valard ile görüşmek istedi. M. Stoufle kadının müteveffa kocasının dostu idi. Fakat Valard'lar onu ancak uzaktan uzağa görebilirlerdi. Içeri girdi. Dul kadının karşısına gelince, biraz tereddüt eder gibi oldu.

— Madam, dedi, sizi görmeğe gelmezden evvel kendi kendime bir hayli düşündüm. Çünkü nazik bir vazife bana teveccüh etmiş bulunuyor. Ma amafih başka türlü de hareket edemezdim.

— Mesele nedir?

— Zavallı müteveffa kocanızın bana tevdi ettiği bir şey.. Size izah edeyim. Hakikatte bu izahat, benim için bir farz ve tahminden ibarettir. Çünkü Valard sağlığında açıktan açığa bana sarahatle bir şey söylemiş değildi. Bana emniyeti vardı.

Derdi ki: "Ben senden bir hizmet bekliyorum." Fakat nasıl hizmet, bunu söylememişti. Maamafih ben anlamağa çalışıyordum. Şimdi şu dakikada da anlamağa muvaffak olduğumu zannediyorum.

— Söyleyiniz efendim, neyse söyleyiniz.

— Bilirsiniz ki, müteveffa sağlığında eli sıkı bir adamdı.

— Evet, hattâ çok hasisti.

— Ezküru mevtaküm bilhayır.. diyelim ki eli sıkı bir adamdı. Maamafih kendisini her şeyden mahrum etmezdi. Ne lâzımsa onu alırdı. Fakat aldığı şeye de kıymetinden fazla bir şey vermezdi. Bilhassa lüzumsuz masraftan son derece kaçardı.

Mektepte beraber okurduk. Onun daha o yaşlarda böyle bir huyu vardı. Lâkin ilk karısı bu huyunu kusur haline soktu.

— Kocam, ilk karısının müsrif olduğunu benden saklamamıştı.

— O da öldü madam.. Diyelim ki paraya ehemmiyet vermezdi. Hediyeleri severdi. Onun için hediye vermek ve hediye almaktan hoşlanırdı. Hayatında en zevk aldığı şey, balolar, yıl dönümleri.. Muhteviyatını bilmediği bir paketi açarken, heyecandan adeta elleri titrerdi. Onun için kocası da muayyen günlerde karısına hediye almağı eksik etmezdi. Maamafih hediyeden iğrenirdi. Bayramları hiç sevmezdi. Nihayet karısı öldü. Neden öldüğünü belki bilmezsiniz. Bir mağazadan çıkınca kendisini üşüttü. Tam da böyle bayram, balo mevsimlerinden birinde idi. Hastalık bir kaç gün içinde kadını aldı, götürdü. 30 kânunuevvelde ölmüştü. Odası aile ve akrabası için aldığı hediye paketlerile dolmuştu. 2 kânunusanide bu akraba ve dostlar cenazesine geldikleri zaman, herkes kendisine ait hediyeyi aldı ve bittabi alırken: "Onun bir hatırası" dediler. Bu ölü odasında Valard'ı hatırlarım. Onunla yalnızdım.Hattâ benim odada olduğumu unutmuştu. Mavi, beyaz, yeşil kâğıtlara sarılı olan bu paketlere bakıyordu. Bir aralık gayriihtiyarî bir hareketle bu mukavvalardan birini açtı. Bu her halde kendisinin karısına aldığı yeni sene hediyesi olacaktı. Dantelâlı bir yatak örtüsü..

— Ah?

— Evet madam.. Mukavvayı kapattı.. Bir kere daha hediyelere baktı. Dudaklarının arasından "sonuna kadar.." diye mırıldandığını duydum. Ben ne demek istediğini anlar gibi oldum. "Ölünceye kadar, bana lüzumsuz hediye masrafı yaptıracak" demek istiyordu. Bu ölüm, her halde feci bir şeydi. Fakat sekiz gün evvel vâki olsaydı, bu kadar yeni sene hediyeleri için masraf edilmiş olmayacaktı.

— Peki, M. Stoufle bütün bunları bana ne diye anlatıyorsunuz?

— Çünkü madm, o tarihten iki sene kadar sonra Valard size tesadüf etti ve sizinle evlenmek istedi. Izdivacınızdan bir kaç gün evvel evime gelmişti. Kapının önünde büyük bir bavul vardı: "Kardeşim şu bavulu saklarsam, bana büyük bir hizmet etmiş olursun" dedi. Başka izahat vermedi, ben de istemedim. Bir müddet sonra ydı, Noel arifesinde geldi: "Bavuldan bir iki şey alacağım" dedi. Bir kutu ile ip istedi. Paketi beraber yaptık. Bavuldan aldığı şeyi gördüm. Dantelâlı yatak örtüsü.

— Allah Allah..

— Bu paketi size verdi değil mi? Ben de zaten böyle olacağını anlamıştım. Belki size de ilk hediyesi idi. Çünkü ilk karısı bunu hiç kullanmamıştı. Hattâ görmemişti bile..

— Oh, fakat..

— Efendim, ben anlamıştım. Hattâ ondan sonra hediyelerine devam etti, değil mi? Çünkü bütün bayramların arifesinde muntazaman gelir, bavuldan bir paket alır, giderdi. Nihayet bunu tabiî buluyorum. Niçin parası verilmiş hediyeler varken, yeniden para ile hediye alınsın? Sizinle evlenmezden evvel, bir insanın karısına hediye vermesi lâzım geldiğini bittecrübe bildiği için, öyle yapıyorlardı. Yalnız zavallı adam tahmininden evvel öldü. Bavulu hâlâ dörtte üç hediye doludur. Ben bu bavulu getirdim. Aşağıda bir otomobilde duruyor.

Madam Valard daha fazlasını dinliyemedi. Sağa sola gidiyor, aklından geçen şeyi söyliyemiyordu.

Nihayet patladı:

— M. Stoufle, dedi, size bir şey söyliyeyim mi? Kocam bana hiç bir hediye almamıştır.

Ve sonra muhatabına çıkıştı:

— Siz de sanki bu hikâyeyi ne diye gelip bana anlattınız? Ben ki kendimin cidden sevildiğimi zannediyordum. Siz bütün mukaddes hatıralarımı mahvettiniz efendi.

LİLİAN HARVEY
HENRY GARAT
Sarışın Rüya
Filminde buluştulnr

Hepimizin memleketimizde yapıldığını düşünerek iftihar edeceğimiz MÜKEMMEL
Karım beni aldatırsa
Rejisör: ERTUĞRUL MUHSİN
Büyük operet filmi ikmal edilmiştir.

Ittihadı Millî
Türk Sigorta Şirketi
Harik ve hayat üzerine sigorta muamelesi icra eyleriz.
Sigortaları halk için müsait şeraiti havidir.
Merkezi idaresi: Galatada Ünyon Hanında
Acentası bulunmayan şehirlerde acenta aranmaktadır.
Tel.: Beyoğlu : 4887 3

İstanbul Belediyesi
Şehir Tiyatrosu
Darülbedayi Temsilleri
Bugün suvare saat 21,30 da
Sarı Zeybek Opereti
Umuma .

Yeni eserler

Mimar

Bu mecmuanın 23-24 üncü sayıları intişar etmiştir, 24 üncü sayısı ile üçüncü senesini idrak eden bu mecmua her gün biraz daha tekâmül ederek adeta türk mimarlığını temsil eden bir mevcudiyet olmuştur.

Yeni intişar senesine giren Mimar mecmuası bu sene daha tekâmül etmiş bir şekilde çıkacağını vadetmektedir. Son intişar eden nüshasında Mimar Celâl Beyin Kara Balkason harabeleri hakkında vakıfane bir yazısı. Mimar Hüsnü, Çubukçiyan, Abidin, Cavit Raşit, Abdullah Ziya, Nizamettin Hüsnü Beylerin son eserleri hakkındaki izahlarla "Yeni tezyinî san'at" ve "Halılarda sembol" e dair iki makale vesair teknik yazılar ile mimarî haberleri vardır. Tavsiye ederiz.

İrtihal

Temyiz mahkemesi azalığından mütekait merhum Darvagan zade Nazif Beyin biraderi ve temyiz mahkemesi üçüncü ceza daire si kâtiplerinden Arif Beyin pederi İstanbul adliyesi tebligat mıntaka memuru Kemaliyeli Hüsnü Bey dünkü cuma günü vefat etmiştir. Cenazesi bugünkü cumartesi günü Cerrahpaşadaki hanesinden kaldırılarak Sünbülefendi dergâhında namazı badeleda Silivrikapısında aile makberesine defnolunacaktır.

Mevlâ gariki rahmet eyleye.

Milliyet„ in romanı: 34

SEN ve BEN

Muazzez Tahsin

yaz elbise içinde bir gü gibi bana yaklaştı. Canım en kopacak sandım. Onu, şkasının karısı olarak kollaaldım ve.. dansettik. Zavalrucak! Zavallı ben!

adamdan nefret ediyorum.. rnaklarımla boğmak istiyo-

vallı teyzeciğim, şabaha ka "Ah teyzem olmasaydı!" diyat ettiğimi bir bilsen!

* * *

u kurtarmak için ta uzakla mesine razı oldum. Şimdi matemini çekiyorum. Şim görmeden yaşıyamıyacağı lıyorum. Kalbim kanıyor. sut olsa bari!

* * *

ylâ, kalbinin sıcaklığile be ısıt... yemin ediyorum sa şka bir şey istemem. Senin iraz olsun sevdiğini bilsem a yetişir. Senden bir şey is orum benim ilâhî sevgilim! yalnız gözlerini ver! Bu sabana kâfidir.

* * *

"İki aylık hasretten sonra seni "kollarımda sıkarken, uzakta so- "luk yüzlü bir adamın hançer gi- "bi gözlerle yüzümü deldiğini gör "düm:

"Anladım Leylâ.. o biçare de "senin gözlerinin alevinde yan- "mış.

"Şen Fransız kızı, farkında ol- "madan kardeşinin sırrını bana "açtı..

"Sen de onu sevdin mi Leylâ? "Hayır değil mi sevgilim.. böyle "geçici maceraların senin temiz "kalbinde yeri yok değil mi?

"Gözlerinde bugün bana yakın "gelen bir bakış var.

"Seni bulmakla çok mes'udum.. "çok, çok mes'udum.

* * *

"Bazı günler, beni sevdiğini "sanıyorum. Kalplerimiz biribiri- "ni buluyor ümidi benliğimi kavu- "ruyor. Bazan da seni benden oka- "dar uzakta görüyorum ki bu ümi- "dim hemen eriyiveriyor. Sen de- "ğişen bir kız mı oldun Leylâ?

* * *

"Kıskançlık kalbimin, ciğerle- "rimin içini kemiriyor. Bu hissimi "yenemezsem rahat bana haram "artık! Gözümü her kapayışta se- "ni Nejadın kolları arasında görü "yorum. Bu, etimde, kanımda ku "durmuş bir yılan gibi zehirini "kalbime akıtıyor.

* * *

"Seni bütün bir gün yanımda "hissetsem.. senin dizlerinin di- "binde bir iki saat yaşasam.. Bu sa "adet bütün ömrüme kâfi gelecek.

"Sana yaklaşmak istemiyorum "Leylâ.. çılgın ve ateşli hislerimi "yenebiliyorum. Fakat senin bana "mânen yakın olduğunu istiyo- "rum. Bu emel yanında bütün baş- "ka hislerim sönüyor. Senin kal- "bin benim olsun Leylâ.. sıcak "sevgin benim olsun.. gözlerinin "tatlılığı benim olsun.. yalnız, "yalnız benim!

* * *

"O adamı nasıl öldürmedim? "Saçlarına doğru iğilen yüzünü na "sıl tokatlamadım? Sen de öteki "kadınlar gibi düştün... sen de yer "lere geçtin öyle mi?

"Sefil!..

"Temiz sevgimi lekeledin.. aşk "mabedimi yıktın.. lânet olsun sa- "na kadın!..."

. . . . . .

* * *

Baharın güneşli bir günü

Güzin bendeki mes'ut değişikliği farketti:

— Son zamanlar bana kalbini açmıyorsun Leylâ; fakat saadetin gözlerinde okunuyor.

Bunu inkâr edemedim:

— Hakkın var Güzin, okadar mes'udum ki bu hissimi kendime saklıyamıyorum. Herkes bendeki bu tebeddülü görüyor.

— Ya Nejat?

— Nejat mı? Yavrum onun benle uğraşacak vakti var mı? Kitapları onun nesine yetmiyor ki... Yakında Anadoluda bir tekkik seyahatine gidecek, şimdi ona ait dosyaları okuya okuya hafız oluyor.

— Sana bir şey söyleyim mi Leylâ? Senin yerinde ben olsa idim, şimdiye kadar çoktan kocamdan ayrılmış olacaktım.

— Ya teyzem?

— Teyzen.. teyzen... onun üzülmemesi için ikiniz de hayatınızı zehir ettiniz.

— Başka türlü nasıl olurdu? O ikimize de analık etmedi mi?

— Şimdi hayatınız ne olacak kardeşim?

— Bedi Muammerle karar verdik. Sevgimizi kirletmiyeceğiz. Onu her zaman kalplerimizde saklayacağız.

— Buna nasıl muvaffak olacaksınız?

— Hissen beraber olmak saadeti bize kâfi geliyor Güzin!

— Zavallı Leylâcığım.. Sana ne kadar acıyorum bilsen!

— Hayır artık bana acıma! Görüyorsun ya cidden mes'udum.

— Demek sevdiğin adamdan uzak kalmak seni bedbaht etmiyor.

— Sevdiğim adamın uzaktan beni sevdiğini ve düşündüğünü bilmekle mes'ut oluyorum.

— Zavallı kardeşim.. Sonuna kadar böyle mes'ut olmanı temenni ederim.

Güzin aşkımızın yüksekliğini ve kudretini anladı ve takdir etti mi bilmem.

* * *

Genç kızlığım sakin bir çocuk hayatı gibi geçmişti, kocamla aşkı tatmadım.

Şimdi Bedi Muammerin sevgisi bende boş bir yerbırakmadı. Benliğim, son zerresine kadar, onunla doldu.

Onun da gözleri benim! Yeşil bakışlarında ruhunun içini okuyorum.. Temiz aşkile canımın içine giriyor.

Kalbimle Bedi Muammere bağlanalı, Nejadın bana yaklaşmasına tahammül edemiyorum. O, benim kendisinden kaçtığımı görüyor mu bilmem; fakat ben, o kadar ondan uzak ve Bedi Muammere yakınım ki, hayatımda başka bir sevgi, başka bir rabıta için yer kalmadı.

Fakat o mes'ut değil.. Benim uzak sevgim onu tatmin edemiyor mu yoksa? Halbuki onun bir saniyelik saadeti için, ben vücudumum lime lime ayrılmasına severek razıyım.

Büyükada... mayıs sonu

Nejat, bir heyeti fenniye ile birlikte, Anadoluda, üç dört ay sürecek olan bir tetkik seyahatine gidiyor.

Teyzem bugün gelen Bedi Muammere dedi ki:

— Oğlum, Nejat gidecek.. Burada yalnız kalmak istemem. Bütünbütüne Adada olmak senin için güç olursa, hiç olmazsa haftanın üç dört gecesini burada geçirebilir misin?

Kalbim, ondan gelecek cevaba, ince bir telle bağlı imiş gibi helecanla titredi. Gözlerimi elimdeki dikişe bağladım ve bekledim.

Bedi Muammerin yerine Nejat söyledi:

(Devamı var)

Bir izdivacın hikâyesi: 1

Dürrüşehvar nasıl ve kiminle evlendi?

İlk hüküm şudur: Abdülmecit kızını sattı

NICE, (Husus!) — Haydarâbât nizamının genç veliahti ile evlenen sakıt halife Abdülmecidin kızı Dürrüşehvar geçenlerde kocası ile birlikte buraya geldiler. Dürrüşehvar'ın tekrar Nice'e dönüşü, bazı mehafilde epeyce dedikodu uyandırdı. Dürrüşehvar'la kocası arasında geçimsizlik başladığını, sakıt halife kızının bir daha Hindistana avdet etmiyeceğini iddia edenler oldu.

Hakikatte Nice ziyaretinin sebebi başka idi.

Hintli prensler, babaları Nizam'ın arzusile geçen sene Hindistan içerlerinde uzun bir seyahate çıkmışlardı. Seyahat, iki sene sürecekti. Yeni evlilerin seyahati için büyük şaşaalı bir program hazırlanmıştı. Başlıca Hint şehirlerine uğranılacaktı.

Ziyaret edilecek memleketlerin mihraçeleri Nizam'ın ogul ve gelinlerini kendi ülkelerinin hudutlarında karşılayacaklar, şereflerine büyük alaylar, şenlikler tertip edeceklerdi. Yalnız nedense veliaht ile kardeşi, bu seyahat için pek te istekli görünmüyorlardı. Haydarâbat'ta, rahat, dağdağasız bir hayat geçiriyorlardı. Seyahate çıktıkları gibi, yorgunluklar, külfetler baş gösterecekti.

Fakat, çaresizdi bu... Haydarâbât Nizamının bütün arzuları gibi bu arzusu da yerine gelecekti. Mademki babaları böyle ferman ediyordu. Gideceklerdi.

Dürrüşehvar ile Nilüfer'in yol hazırlıkları bir hafta kadar sürmüştü. Bir sabah hep birlikte Haydarâbat'tan hareket ettiler. Hintli prenslerin ve refikalarının maiyetinde yüzden fazla adam vardı. Uğrayacakları yerlerde büyük sürgün avları tertip edilmesi de kararlaştığı için kafilenin hareketinden evvel on beş kadar fil yola çıkarılmıştı. Fil üstünde kaplan avcılığı yapmak, Hindistanda en şahane eğlencelerden biri sayılır.

Seyahat kafilesi, uğradıkları şehirlerde, çok heyecanlı tezahürat ile karşılanıyorlardı. Sabık sultanları, içine düştükleri bu yepyeni âlem, adeta şaşırtmıştı. Şereflerine yapılan donnamalar, ancak rüyada görülebilen şeylerdi. Bilhassa Masura'da gördükleri hüsnükabul, hepsinden parlak olmuştu. Mihraçe, Hindin en güzel rakkaselerini, Masur sarayında onları eğlendirmeğe memur etmişti. Bu saray, peri padişahlarının hayalî ülkesindeki sarayları gölgede bırakacak bir şaşaa ile göz kamaştırıyordu. Prenslerin neş'esi yerine gelmişti. Çok defa bu hay ve huy içinde geceleri uykusuz geçiyor, dinlenmeğe vakit bulamıyorlardı.

Daha seyahatin ilk aylarında idi ki, veliaht birden bire hastalandı. Doktorlar, hastalığın tifo olduğunu söylediler. Nizamın oğlu, kırk gün yataktan dışarı çıkmadı. Ayağa kalktığı zaman o kadar mecalsizdi ki, iki adım atsa yorgun düşüyordu.

Tifodan daha korkunç bir hastalığın ilk arazı baş göstermişti. Kendisini muayene için bir kaç mütehassıs doktor getirtildi. Bunlar, uzun bir konsoltasyondan sonra prensin ciğerlerini çok zayıf bulduklarını söylediler ve kendisine vakit geçirmeden İsviçrenin Davus şehrinde bir sanatoryoma gitmesini tavsiye ettiler. Veliaht, pederine telgrfala danıştı ve Nizamın muvafakatini alınca seyahati yarıda bırakarak Bombay'dan vapura bindi.

Küçük prensle Nilüfer de bu fırsatı kaçırmak istemediler. Hep beraber Hindistandan Avrupaya hareket edildi.

Prensler ve refikaları, aylardan beri, İsviçrenin Davus şehrinde, yüksek bir dağ tepesinde kurulmuş muhteşem bir otelin misafiri idiler. Geçenlerde, sabık sultanlar kocalarının müsaadesini alarak babalarını görmek üzere Nice'e geldiler. On gün kaldıktan sonra tekrar (Davus) a döndüler.

Dürrüşehvarın en son resimlerinden..

İsviçrenin sağlam havası ve iyi bakım sayesinde Hint veliahti, iyileşmeğe yüztuttu. İştihası arttığı gibi, kuvveti de yerine geldi. Dürrüşehvarla Nilüfe de, sanatoryom hayatından memnun görünüyorlardı.

Bûtün arzuları, oraya müm kün mertebe geç dönmekten ibaret olduğu, her hareketlerinden anlaşılmakta idi. Görünüşe bakılırsa Nizamın ikinci veliahti olan küçük prensin Nilüfere karşı zaafı vardır. Burada her gitiği yere, karısını da götürmekte, ona bir sürü hediyeler almakta idi. Nilüferin kocasını şiddetle kıskandığı muhakkak.. Çünkü yanından hiç ayrılmıyordu.

Dürrüşehvarın kocasına gelince: Bu adam, kardeşi gibi değil. Veliahtte karısına karşı gözden kaçmayan bir alâkasızlık seziliyor. Vakıa, münasebetleri şimdilik tabiî mecrada gider gibi görünüyor. Fakat aralarında mutlaka gizli bir kırgınlık var.

Dürrüşehvar, ihmal edildiğini, eskisi kadar sevilmediğini görüyor. Bu terkediliş, onu asabiyete sevkediyor. Saraylarında yüzlerce cariye besleyen bir Hint prensinin tek bir kadınla yaşamasına imkân olmadığını anlamak istemiyor. Gerek veliaht, gerek ikinci veliaht, oldukça çapkın adamlardır. Küçüğü ara sıra nefsine hâkim olabiliyor. Fakat Can Bahadirin canı biraz tez olduğu için hissiyatını açığa vuruyor.

Prensler, şimdiye kadar çoktan Hindistana avdet etmiş olacaklardı. Dürrüşehvara ait kırk milyon Türk lirası kıymetindeki mücevheratın mahfazasile birlikte ortadan kaybolması onları bir müddet için yollarından alıkoymuştu. Prensler, zevcelerile birlikte 18 kânunuevvelde Cenevreye gelirken, Nice'le Montekatini kasabası arasındaki yolda otomobile yerleştirdikleri mücevher mahfazasını yerinde görememişlerdir.

Dürrüşehvar, çılgın gibi haykırarak otomobili durdurmuştur. Geçtikleri yoldan bir daha, bir daha geçilmiş, fakat çekmece bulunamamıştır.

Dürrüşehvar, milyonluk çekmecesini bir daha ele geçmemek üzere kaybettiğine hükmederek sarsıla sarsıla ağlamağa başlamıştır. Bunun üzerine Montekatini'ye gitmekten vazgeçilerek Nice'e dönülmüş, ve mesele zabıtaya haber verilmiştir.

Zabıta her tarafa memurlar çıkararak Nice — Montekatini yolunu günlece taradığı halde çekmeceyi ele geçirmek kabil olamamıştı. Artık mücevherleri bulmaktan tamamile ümit kesildiği bir sırada ihtiyar bir köylü, koltuğu altında Dürrüşehvarın çekmecesi olduğu halde kapıyı çalmış, çekmeceyi sabık sultana teslim etmiştir. Dürrüşehvar, yeniden sahip olduğu kırk milyonluk çekmeceyi sevinç göz yaşları arasında bağrına basmış ve Paul Doran ismindeki bu iyi kalpli köylüye kırk bin franklık bir mücevher hediye etmiştir.

Dürrüşehvarla kocası bir kaç gün evvel Hindistana dönmüşlerdir.

Abdülmecidin kızı ile ilk se yahatinde ayni vapurla Bombaya kadar giden bir İngiliz Miss'i, bana sakıt halifenin Hinde gelin gönderdiği kızına ait pek çok meraklı şeyler anlattı.

Bunları bir silsile mektup halinde yazıp gönderiyorum. Bu mektuplarda Abdülmecidin Nice'teki köşkünde geçen nişan merasimini, şımarık ve züppe Ömer Faruk'un marifetlerini, meshur Hint düğününün tafsilâtını, Haydarâbât Nizamı ile oğullarının hususiyetlerini, yaşayış tarzlarını, Hindin raks ve eğlencelerini ve daha buna benzer Hint saraylarının bir çok esrarını bulacaksınız

M. R.

MEMLEKETTE

Kasabada Kuduz köpek

Büyük, küçük yirmi kişiyi ısırdı

KASABA, 10 — Kasaba halkı son iki gün zarfında büyük bir heyecan geçirmiştir. Bu heyecana sebep kuduran bir köpektir. Kasabanın Su başı mahallesinden iri yarı bir köpek ağzından salyalar akarak başı önünde şehre doğru koşmağa başlamıştır. Bunu gören diğer köpeklerde etrafını aldıkları için kuduz köpek evvelâ bunlara hücum ederek ısırmış ve ekseri sini dalamıştır. Bundan sonra şehire giren kuduz köpek sağa sola saldırmalarına devam etmiş, büyük ve çocuk yirmi kişiyi ısırmıştır.

Kuduz köpek daha fazla saldırmasına meydan verilmeden öldürülmüş ve derhal zabıta tarafından diğer köpeklerin de ısırılarak aşılanması ihtimaline karşı cezrî tetbir olarak bütün köpeklerin öldürülmesine başlanmıştır. Bu suretle ve iki gün içinde Kasabada yüzden fazla köpek öldürülmüştür.

Kuduz köpek tarafından ısırılanlardan ikisi İzmire ve on sekizi de derhal İstanbulda Daülkelp hastanesine gönderilmişlerdir.

Katil hoca

Karısını balta ile öldürmüş

Tosyada Göbe göyünde tüyler ürperten bir cinayet işlenmiştir.

Selim oğlu Ali isminde bir şahıs genç karısı Nazmiyeyi yatağında uyurken balta ile öldürmüş ve adeta odun yarar gibi kafasını ikiye bölmüştür.

Katil koca ayni zamanda annesinin yanında uyuyan kızı beş yaşındaki Emineyi de kolundan yaralamıştır.

Ali yaptığı cinayetin fecaati karşısında korkmuş, kasabaya gelerek teslim olmuştur.

Pamukları temizlemek için

Ziraat Vekâleti en yakın bir zamanda Mersinde Adana pamukları için dezenfeksiyon tesisatı yapmak için 120,000 lira Ziraat bankasından almıştır. Tesisat üç ayda ikmal edilecektir.

İzmir vilâyet bütçesi

Vilâyet umumî meclisi önümüzdeki şubatın 11 inde içtima edecektir. İçtima hazırlığı yapılmaktadır. 933 senesi bütçesinin ihzarı için daire müdürlerine emir verilmiştir.

Dairelerce yapılmakta olan bütçeler peyderpey hususî muhasebe müdiriyetine gelmektedir.

Vilâyet encümenince, 933 senesi bütçesinin varidat kısmı 1 milyon 800 küsur bin lira tesbit edildiğine nazaran 933 senesi varidatı, 932 senesi varidatından 200 küsur bin liralık bir noksan göstermektedir.

Bu fark umum masraf bütçelerinden münasip şekil ve surette çıkarılarak daire masraflarından tasarruf edilecektir.

Tenzilât miktarı bütçenin umumî yekûnuna nazaran yüzde 10 derecesinde bir noksanlık göstermekte olduğundan işlere fazla tesir etmiyecektir.

Mersin ehemmiyetli bir liman oluyor

Bilhassa yeni hatların inşası liman hinterlandını genişletti

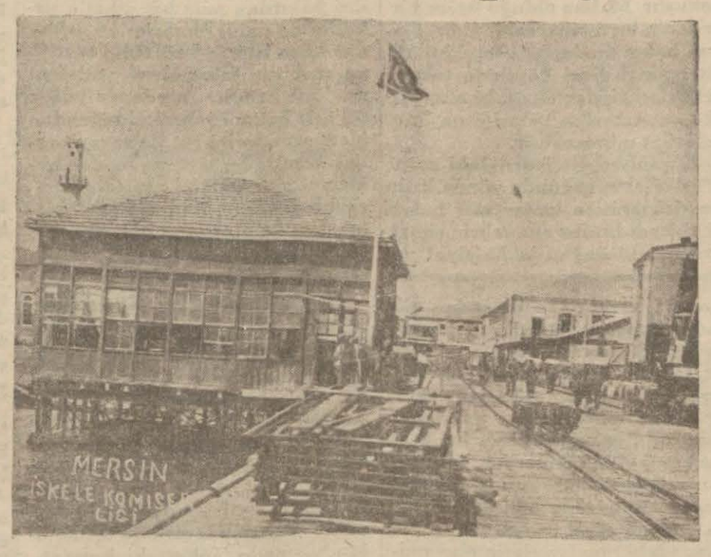

Mersinin ıslaha muhtaç limanı ve rıhtımı

ANKARA, 13 — Ergani demir yolunun inşasına tevessül edilmek le Mersin limanı meselesi de orta ya çıktı. Çok zengin bir mıntakanın iskelesi bulunan Mersin liman nın bugünkü iptidaî halinden kurtuluş günü yaklaşmıştır. Hükûmet merkezinde takdir edilen vaziyet, bu kanaati vermektedir. Sınaî inkişafa namızet bir mıntakanın ve iptidaî maddeleri zengin bir vatan parçasının iktısadî faaliyeti böyle bir limanı başlıbaşına yaşatmıya kâfidir. Zira Toros ve Amanos tünellerinin açılmasından, Fevzipaşa - Malatya hattının inşasından sonra Mersin iktısadî mıntakası genişlemiştir. Bu suretle Mersin limanı Mersin - Haydar paşa hattiyle Konyaya kadar olan sahanın Mersin - Nusaybin ve Mersin - Malatya hatlarile Maraş, Antep, Malatya, Elâziz, Urfa ve Mardin - Diyarıbekir havalisinin iskelesi olmuştur. 935 senesinde Ergani hattının işlemiye başlaması bakır gibi kıymetli bir ihraç maddesinin de buraya akmasına vesile olacak ve Niğde, Aksaray, Kayseri vilâyetlerile, Sivas vilâyetinin bir kısmının methal ve mahreçini de burası teşkil edecektir. Bu kısa izahatla ehemmiyetini tebarüz ettirmiye çalıştığım Mersin'de ise bugün liman tesisatı yok tur. Limanın inşasını müteakip Cenubî İranın akdenizle iktısadî münakalesinin Mersine celbi de derpiş edilirse, Mersin limanının müstakbel ehemmiyeti bir kat daha artar. Mersinde liman mahfuzi yetini temin edecek hiç bir tesisat mevcut olmamasına, rıhtımsızlığa, ihracat iskelesindeki vasıta noksanına, antrepo ve ardiye cephesinden fakirliğine rağmen; istatistikler burada son senelerde deniz faaliyetinin muntazaman arttığını göstermeketdir.

İzmirden gelen serseri çocuklar

İzmirden yazılıyor: — Dün Dahiliye Vekâletinden Vilâyete gelen bir emirde 9 ilâ 15 yaşındaki çocukların iş bulmak veyahut diğer bazı vesileler bahane ederek İstanbula gittikleri ve orada sokaklarda kaldıkları, bunların İstanbul belediyesince toplattırılarak Darülâcezeye, bir çoğunun da belediyenin verdiği para ile memleketlerine sevkedildikleri görüldüğü ve gerek zabıtayı, gerek belediyeyi işgal eden bu gibi serseri çocukların çoğunun İzmir ve mülhakatından ve civar vilâyetlerden, mühim bir kısmının da Rizeden ve havalisinden gelerek sokaklarda kaldıkları bildirilmiştir.

Henüz küçük yaşta olan bu çocukların memleketlerinden ayrılmamaları için zabıtanın tedbir ittihaz etmesi ve bu halin önüne geçilmesi tebliğ olunmuştur.

İzmir ihtisas mahkemesinde

İzmir ihtisas mahkemesine, teşekkül ettiği günden itibaren 932 yılı sonuna kadar (692) iş gelmiş, bunun (687) si hükme bağlanmış ve beşi de 933 yılına devrolunmuştur. Mahkemenin verdiği kararlar mucibince (55) kişi bir ay hapse, (11) kişi üçer ay hapse, (264) kişi altışar ay hapse, (19) kişi birer yıl hapse, (19) kişi ikişel yıl hapse ve bir kişi de üç yıl hapse mahkûm olmuştur. Bu cezalar arasında on dört kişi sürgün cezasına, dört kişi müebbeden umumî hizmetlerden mahrumiyet cezasına mahkûm edilmişlerdir. Bunlardan başka mahkeme (473,266) lira para cezası hükmetmiş ve altmış tane de beraet kararı vermiştir.

Tokatta kalpazanlar

TOKAT. — Burada kalp (25) lik imal eden bir kalpazan yakalanmıştır. Niksarın Hüsam mahallesinden Celep oğullarından çilingir Şevketin paraları Kâmil ismin de birisi marifetile tedavüle çıkardığı tesbit edilmiştir.

15 tane 25 lik ve kalıp elde edilmiş, kalpazanla şeriki Adliyeye verilmişlerdir.

Uşak şeker Fabrikası

UŞAK, — Uşak şeker fabrikası 1932 kampanyası hitam bulmuştur. Fabrika 112832 çuval şeker istihsal etmiştir.

Aydın belediyesinde istifalar

AYDIN, (Milliyet).— Belediye reisimiz Raif Feyzi Beyin istifa ettiğini bildirmiştim. Vilâvet makamınca istifası Dahiliye vekâletine bildirilmiştir. Cevap gelince belediye meclisi toplanacak ve yeni reisimizi seçecektir. Şehrimizde çıkan Büyük Mendres gazetesinde reis olması muhtemel olan bir çok isimlerden bahsedilmekte isede henüz takarrür etmiş kimse olmadığı gibi, temas ettiğim her belediye azası dolaşan isimlerin hiç birisinin olması ihtimali olmadığını katiyetle söyliyorlar.

Raif Beyin istifasından sonra bazı belediye azalarının da istifa edecekleri söyleniyordu. Üç azada dün istifa ettiler. Bunlar sabık halkevi reisi Doktor Mukadder, evvelce belediye daimî encümen azaları iken son def'a bu işe seçilmeyen saatçı hacı Mehmet ve Muhtar Hakkı efendilerdir. Bunların yerine sırasile yedeklerden Avukat Nafiz, eczası Şevket ve şoför Saim Beyler gelmektedir.

Dahiliye vekâletinden emrin gelmesile meclis toplanacak ve yeni reisini seçecektir.

Sıvas oda intihabı feshedildi

SİVAS, (Milliyet) — Geçenler de yapılan Ticaret odası intihabın da dördüncü sınıf tüccarın da rey vermesinden dolayı intihap vekâletçe bozulmuştur.. Ve yakında yenisi yapılacaktır.

Bir otomobil uçuruma gitti

MENEMEN, 11.— Evvelki gün buradan altı yolcu ile İzmire hareket eden şoför Hüsnü Ef. nin idare sindeki otomobil biraz ilerde arka lâstiğinin fırlaması neticesinde bir uçurumdan aşağı yuvarlanmıştır. Fakat içindeki yolcular bir müddet baygın kaldıktan sonra tehlikesiz bir şekilde kurtarılmıştır. Yolculardan birkaçı hafifçe yaralanmıştır.

Havzada belediye intihabı

HAVZA, — Azaların istifasile inhilâl ettiğini bildirdiğim Havza Belediye intihabına hafta için de başlanacaktır.

Bir yerde yeni ölçüler kullanıldı

MAPAVRİ, — Nahiyemizde senebaşında yeni ölçüler tatbik edilmiştir.. Senebaşı nahiyenin pazarına tesadüf ettiği için bu yüzden çok garip yak'alar da olmuştur.

Karacasu'da dokumacılık ne halde?

Bu yerli sanayi daha ziyade inkişaf ettirilemez mi?

KARACASU, (Milliyet) — Karacasu Aydın vilâyetinin 4000 nüfusu ve deniz seviyesinden 500 metro yüksekliğinde şirin bir kaza merkezidir. Bu kaza merkezi ayni zamanda Aydının bir mesire yeridir, yazın kasabada kimse kalmaz, herkes bir saat mesafedeki yaylaya çıkar. Yaylaya Aydın, Nazilli ve diğer yerlerden de bir çok aileler gelirler.

Kaza halkının başlıca işi dokumacılıktır. Bu san'atları sayesinde halk ötedenberi refah içinde yaşamışlardır. Harpten evvel kasabada 800 tergâh varmış. Halkın yerli mallarına rağbetinin azalmasından ve çülhaların işi hileye dökmelerinden iki sene evvel tezkâh miktarı 200 e kadar düşmüş. Fakat iki senedenberi halkımızda uyanan yerli mallarımıza rağbet hissile, bir aralık sönmeğe yüz tutan bu san'at yine inkişafa başlamıştır. Bugün tezkâh adedi 400 ü geçmiş bulunuyor.

Mamafi, Karacasu dokumacılığını evvelce öldüren sebepleri pek iyi takdir eden çulhalar aralarında — Ticaret odası mümessilliğinin himayesinde—bir birlik teşkil etmişlerdir. Birliğin ayırdığı bir komite tezgâhlardan çıkan umum dokumaları muayene etmekte eb'at ve evsafına uygun bulursa damğalamakta, aksi halde hem dokuma musadere edilmekte ve hem de sahibi ayrıca ceza görmektedir. Birliğe girmeyen bir iki çulha birliği yıkmak için olanca kuvvetlerile çalışmakta imişler, fakat, temas ettiğim çulhalar, maksadı mahsus tahtında hareket eden bu bir iki kişinin kötü emellerine muvaffak olamayacaklarını söyliyorlar.

Karacasu ilk mektebindeki fakir talebeelri himaye cemiyeti umum halkın bir gün yemek vermelerini temin ederek her gün otuz üç çocuğa sıcak yemek vermektedir. Ayni zamanda bu çocukların elbise ve ayakkabılarını da temin etmiştir.

Karacasu muallimleri önayak olarak, fırkanın himayesinde bir gençler birliği teşkilini kararlaştırarak lâzımgelen makamlara baş vurmuşlardır. Gençlerin bu teşebbüsleri memnuniyetle karşılanarak her türlü yardım ve müzaheret vadolunmuştur. Birlik bu günlerde faaliyete başlayacaktır.

Karacasu tüccarlarından Portukal zade Mehmet Nazmi bey, fırka dairesine bitişik olan mazasını kiralmayarak fırkaya vermiştir. Fırka kaza idare heyeti buraya nakletmiş ve diğer binayı okuma odası yapmıştır. Gündüz ve gece bir çok gençler kahvelerde yakıtlerini öldürmeyerek burada toplanmaktadırlar.

Karacasuyu Aydına 33 kilometrolik Kuyucak karacasu şösesi bağlamaktadır. Bu şöse vilâyetimizin en iyi yollarından birisidir. Yapılması bitirilmeyen üç buçuk kilometroluk kısmının taşları kırılmış ve döşenmeğe başlanmıştır. Bu şöse Denizli hududuna kadar uzatılacak ve vilâyetimizle Denizli vilâyeti muvasalâsını temin edecektir. Vilâyet makamı Karacasudan - Tavasa doğru vilâyetimiz hududundaki 30 kilometroluk kısmın heman inşasına başlanması için emir vermiş ve faaliyete geçilmiştir.

Nafia dairesi bu şöse üzerindeki bir çok köprüleri tamir ettiriyor fakat Çiftli kahve yenice köyleri arasındaki iki köprü ile yenice ile Karacasu arasındaki birinci köprünün tamirleri bir an evvel bitirilirse bir yağmur yağdığı zaman bu yoldan gidiş gelişe mani olunmamış olur.

Osman HİLMİ

Hapishanesi Boş şehir

Harkes işi gücünde, gayet mükemmel dokumalar yapılıyor

MALATYA (Milliyet) — Son birkaç sene içinde Kemaliye, diğer ismi (Egin) kazası hakikaten sanayi noktai nazarından pek ilerilemiştir. Kemaliyenin dut, badem, peynir, kaymak gibi meşhur yiyecekleri herkesin malûmudur. Geçenlerde Başvekilimiz Malatya meb'usu İsmet Paşa Hazretleri geldikleri zaman Kemaliye tüccarlarından Halı Emir zade İbrahim Halil Bey tarafından, büyük feda kârlıkla muazzam bir sergi tertip edilerek, sergi hayli masraf ihtiyarile Malatyaya getirilmiş ve orta mektep binasında teşhir edilmişti. Paşa Hazretleri bu sergide bir saatten fazla vakit geçirerek, çok mütehassis ve memnun kalmışlar ve sergide mallar hakkında izahat almışlardır. Bu sergide Kemaliyede bulunan zengin maden kömürü nümunelerile dokumacılığa ait bin beşyüz parça hamam takımı, havlı, o takımları, yatak takımları dibagate ait eşya, iç, dış çamaşırlık, elbiselik dokumalar, bilhassa kilim ve halılar teşhir edilmiş ve büyük bir muvaffakıyet kazanmıştır. Kemaliye halkı her sahada istidat ve kabiliyet göstermektedirler. On seneden beri kazada cinayet olmamıştır. Hapishanesi bomboştur. Herkes işile gücile meşguldür.. Son zamanlarda, Rus, Türk mütehassısları buraya uğrayarak, tetkikatta bulunmuşlar ve pek iptidaî tezgâhlarla bin müşkülâtla meydana getirilen sanat faaliyet ve muvaffakıyetini tak dir etmişlerdir.. Rusyadan gelecek fabrikalardan birinin burada kurulacağı söyleniyor. Bu haber karşısında Kemaliyeliler büyük bir sevinç duymuşlardır.

Sıvasta yılbaşı

SİVAS, (Milliyet) — Sivasta yılbaşı 1933 gecesini şen geçirmek gayesile zabıtan tarafından askerî mahfelde bir balo tertip edilmiştir. Balo çok güzel devam etmiş, millî oyunlar, eğlenceler tanzim edilmiştir.. Ayni gecede kahveler de tombala çekilmiş ve tayyare yıl başı biletleri olanlar radyo başlarında heyecanlı dakikalar yaşatmışlardır. Ramazan dolayısile askerî mahfelde her gece tombala devam ediyor. Tombala aralarında askerî bando çalmaktadır. Ve bu suretle Sivaslılar ramazan gecelerini cemiyetli eğlentiler içinde geçiriyorlar.

Kadını ormanda boğup öldürmüşler

MALATYA, (Milliyet) — Buraya altı saat uzakta Hürmür köyünde oturan Ömerin karısı on sekiz gün evvel kaybolmuştu. Köy halkının bütün araştırma ve merakına rağmen hayat ve mematından haber alınmamıştır. Kocası da filvaki arayor gibi görünüyordu, fakat lakaydisi göze çarpıyordu. Nihayet Alikan köyü çobanları biare kadının ölüsüne rastlamışlardır. Hükûmet memeleden haberdar edilmiş ve ceset fethimayit için buraya sevkedilmişti. Muayene neticesinde kadının başındaki örtünün ağzına sokularak, nefesi daraltıldığı ve boğazasından da kalınca bir ip veya bir kuşakla sıkılarak boğulduğu anlaşılmıştır. Kadının bazı uygumsuz hallesinden, bunun bir namus meselesi addedilerek, böylece temizlendiği zannedilmektedir. Hadise ehemmiyetle tahkik edilmektedir.

Malatyada doktor ihtiyacı fazla

MALATYA, (Milliyet).— Burada hemen her evde hasta göze çarpmaktadır. Memleket hastanesi dahiliye mütehassıslığı ile sıhhıye müdürlüğü münhaldir. Doktora şiddetle ihtiyaç hissedilmektedir. Üç gün zarfında üç kişinin lekeli hummaya yakalanmış oldukları teşhis edilmiş, hastalar derhal tedaviye alınmıştır. Belediye doktoru Hüseyin Hüsnü B. şehrin sıhhati ile son derece meşguldür. Tathirat yapılmak üzre bazı hanlar muvakkaten seddedilmiştir.

Sıvasta Fırka kongreleri

SİVAS (Milliyet) — Merkez dahil olduğu halde bütün kazalar kongrelerini yapmışlardır. Ve kongreler esnasında halkın dilekleri konuşulmuş, bütçe tanzim edilmiştir. Merkez kaza heyeti idaresine Çetil oğlu İbrahim, Dava vekili Ferit, hazinedar oğlu Rahmi, Sarı hatip oğlu Rüştü, Hacı Abdi oğlu Rıza Beyler seçilmişlerdir. Vilâyet kongrelerine de başlanmıştır. .

Şeker fabrikası Sıvasta açılmalıdır

SİVAS, (Milliyet) — 31 kânunuevvel 932 tarihli gazetemizde şeker fabrikasının Sivasta açılması için yazılan yazı burada çok memnuniyetle karşılanmıştır. Şeker fabrikası muhakkak surette Sivasta yapılmalıdır. Çünkü Sivasın pancar yetiştirmeye müsait arazisi vardır. Sivas kuvvetli pancar ziraatine elverişli bir yerdir. Çünkü buradaki pancar tahlil edilmiş ve neticede pancarda sakaroz mikdarının yüzde yirmi bir olduğu tebeyyün etmiştir. Bu itibarla Sivas mıntakasının şeker pancarı ziraatine salih olduğu anlaşılmıştır.

Dünkü fırka kongresinde iki senelik mesainin hesabı verildi

(Başı 1 inci sahifede)

Halk fırkasının umumî prensiplerinden ve halkçılığa verdiği ehemmiyetten bahsederek fırkanın umumiyet itibarile iki sene zarfında yaptığı işleri anlatmıştır, bundan sonra raporun fırkanın vilâyet teşkilâtının yaptığı faaliyete ve başardığı işlere dair kısmını okumaya başlayan Cevdet Kerim Bey vilâyet hududu dahilinde son iki sene zarfında başarılan sıhhat, evkaf, nafia, su, maarif, sanayi, ticaret, liman, gençlik ve spor, içtimaî muavenet işleri hakkında cidden çok faydalı ve tatmin edici izahat ve malûmat vermiştir.

Sıhhat işleri

Cevdet Kerim Bey sıhhat işlerini izah ederken son iki sene zarfında Fatih, Üsküdar ve Beşiktaşta birer süt ve mektep çocukları bakım evi tesis edildiğini, bunlardan Fatihtekinin 20 bin lira sarfile mükemmel bir hale ifrağ edildiğini, Üsküdardaki Zeynep Kâmil hastahanesinin tamir edilmekte olduğunu ve şubatta açılacağını, mülhakat kaza ve nahiyelerinde ayrıca Kadıköy, Eyüp ve Kasımpaşada birer dispanser olduğunu, Beykozda da bir tane açılmak üzere bulunduğunu, Beyoğlu dispanserinin muhiti için çok faydalı bir hale geldiğini, Divanyolundaki çocuk dispanserlerinin yakında yeniden faaliyete geçeceğini, Aksaraydaki çalıştırma yurdunun 100 fakir kadın ve şehit kızını geçindirdiğini söylemiştir.

Evkaf işleri

Evkaf işleri meyanında şehrimizi güzelleştiren cami, sebil, çeşme gibi eserlerden bir çoğunun 150 bin lira sarfile tamir ve ıslah edildiğini, bu meyanda Kandilli camii ile Ortaköy ve Beylerbeyi rıhtımlarının zikre şayan bulunduğunu, Süleymaniyedeki Mimar Sinan türbesinin tamir edilmekte olduğunu söylemiştir.

Nafıa işleri

Bundan sonra nafıa işleri izah edilmiş, yol işine hususî bir ehemmiyet atfedilerek Üsküdar - Şile yolunun iyi bir şekle konulduğunu, bu yolun uzatılacağını, Kadıköyünde başlayan asfalt yolun Bostancıya kadar olan kısmının bitirildiği, bu yolun vilâyet hududuna kadar tahdit edileceğini, Üsküdar - Beykoz yolunun üç seneye kadar mükemmel bir halde kmal edileceğini, Kartal - Yakacık yolunun tamir edildğini, Topkapıdan Büyükçekmeceye kadar asfalt yol yapıldığını, Büyükçekmeceye kadar olan kısmın ikmal edileceğini, Yalova - Bursa yolunun ikmal olunduğunu, Yalova - Karamürsel yolunun beş senelik programa alındığını, ayrıca Edirnekapı - Arnavutköy - Boyalık - Dağ - Yenicekoy ile Yedikuleden Defterdara kadar olan kaledışı yolunun, Boğaziçinin Rumeli sahilinin beş senelik yol programına dahil olduğunu söylemiştir.

Şehir yolları

Cevdet Kerim Bey bundan sonra bu bahiste şehre müteallik olan kısmı izaha başlamış, bu senekiyatücede konulan para ile yapılacak yolları şu şekilde saymıştır:

1 — Saraçhanebaşı - Aksaray
2 — Şehremininde Ahmetpaşa camii önünden aşağıya Davutpaşa istikametinde uzanan yol.
3 — Tophaneden Dolmabahçe sarayına kadar devam eden yolun bir tarafının ıslah ve tanzimi.
4 — Akaretlerden Maçkaya çıkan yolun dar kısımlarının genişlemesi..
5 — İçerenköy yolunun yarısı.
6 — Hacıosmanbayırı yolunun ikmali.
7 — Heybeliadada ana yolun onarımı.
9 — Ortaköy iskelesinde tramvay caddesine çıkan yolun ıslahı,

— Bazı müteferrik parçalar.

Bundan başka Kasımpaşa - Hasköy yolunun 933 senesinde yapılacağı ilâve edilmiş ve son iki sene zarfında Bakırköy, Beşiktaş, Eminönü, Fatih, Sarıyer kazaları dahilinde üçyüze yakın elektrik lâmbası konduğu, Büyükada, Heybeliada, Göztepe, Çengelköy ve civarının elektrikle tenvir edildiği söylenilmiştir. Bundan sonra su işleri izah edilmiş, Terkosun belediyeye devredildiği, Taşdelen suyunun Üsküdara indirileceği söylenilmiştir.

Maarif işleri

Raporda Maarif işleri üzerinde mazla tevakkuf fedilmiş, vilâyet hududu dahilinde metkepsiz kalan tek bir köy bulunmadığı, 25 yde yeni mektep yapıldığı, bele yenin 47 tane yeni mektep yapı, Kandilli ve Kadıköy ortamekterinin liseye çevrildiği, Kadıyünde, Çatalcada ve Adalarda er orta mektep tesis edildiği, ısmpaşa ve Ortaköyde birer ormetkep açılacağı, Üsküdar ormektebinin liseye çevrileceği, sene İstanbulda resmî orta mekılere 2186 talebe girdiği ve 373 ebe mezun olduğu, resmî lisele 712 talebe girdiği ve 319 talebe ezun olduğu, ilk mekteplere 969 talebe girdiği 4220 talebe mezun olduğu zikredilmitşir.

Esnaf işleri

Bundan sonra esnaf teşekkülleri vaziyetine geçilmiş, bu işe bilhassa ehemmiyet verildiği anlatılarak biribirile münasebeti olan cemiyetler birleştirilerek muhtelif esnaf cemiyetleri bütçelerinde bu suretle 9000 lira tasarruf edildiği, küçük nakliye kümesini teşkil eden hammallar, arabacılar ve kayıkçılar gibi teşekküllerin vaziyetlerinin ıslahı için tetkikat yapıldığı, iş sahibi ile işçiler arasında daimî bir âhenk tevlit edecek, işçilik hayatlarını ve haklarını, iş sahiplerinin menfaatlerini koruyacak olan iş kanununun çıkmak üzere bulunduğu zikredilmiştir.

Liman işleri

Liman işlerinin çabuk, kolay ve düzgün olması için muhtelif liman teşekküllerinin birleştirilmesi, kaçakçılığın önlenmesi için tetbir alındığı zikredilmiş, ve bunun için umumî merkez tarafından bir kanun teklif edilmek üzere olduğu bildirilmiştir.

İçtimaî muavenet işleri

Cevdet Kerim Bey bundan sonra Hilâliahmer, Himayeietfal, Türk Tayyare, Türk Maarif cemiyetlerile muhtelif fıkaraperver teşekküllerinin fırka ile çok derinden rabıtası olduğunu bu müesseselere Halkevi vasıtasile belediye bütçesinden mühim mikdarda yardım yapıldığı, mesleki cemiyetler le de çok samimî temaslardan geri kalınmadığını söylemitşir.

Spor ve gençlik teşekküllerî

Raporda spor ve gençlik için çok mühim bir kısım ayrılmıştır. 9 büyük sahife tahsis edilen bu bahiste gençlik teşekküllerine verilen ehemmiyet üzun uzadıya izah edilmiş ve fırkanın açtığı talebe pansiyonundan, Halkevi teşekkülünün himaye ettiği talebelerden bahsedilmiştir. Spor bahsinde İstanbul Halkevi spor şubesinin federelenmemiş, bütün kulüpleri çalışma mevzuu olarak ele aldığı, 25 bin lira sarfile Yenibahçede bir stad tesisi için çalışıldığı, fırkanın müzahereti ile Kadıköyündeki Fener stadının mükemmel bir şekle ifrağ edildiği, Anadolu kulübü için mükemmel bir bina temin olunduğu, fazla ihtiyaç içinde olan kulüplere Halkevi vasıtasile yardım edildiği ve sair bir çok teferrüat zikredildikten sonra Halkevleri teşekkülünden bahsedilmiş ve:

1 — Dil, edebiyat, tarih,
2 — Güzel san'atler
3 — Temsil
4 — Spor
5 — İçtimaî yardım
6 — Halk dershaneleri ve kurslar
7 — Kütüphane ve neşriyat
8 — Köycüler
9 — Müze ve sergi

Olmak üzere 9 şubeyi ihtiva eden Halkevi teşkilâtının mesaisine ve bu mesaiden hâsıl olacak büyük faidelere işaret edilmiş, bundan sonra fırka teşkilâtının meşkûr hizmetleri, fırkanın bina vaziyetinden azaya malûmat verilmiştir. Cevdet Kerim Bey raporunu şu cümlelerle bitirmiştir:

Vatan ve millete refah ve saadet temennilerile sözlerimizi bitirirken Umumî Reis Vekilimiz İsmet Paşa Hazretlerini ve "Daimî Umumî Reisimiz" Reisicümhur Gazi Mustafa Kemal Hazretlerini derin bir hürmet ve tazimle anar, kongremizin vatan ve millet için hayırlı mesaiye mazhariyetini dileriz efendim.

Cevdet Kerim Bey raporunu okurken muhtelif yerlerde şiddetle ve sürekle alkışlanmıştır. Raporun kıraatinden sonra celseye on beş dakika fasıla verilmiştir.

İkinci celse

İkinci celse açıldığı zaman kongre münasebetile Reisicümhur Gazi Hazretlerile Meclis Riyasetine, Başvekâlete ve Fırka Umumî Kâtipliğine tazimat telgrafları çekilmesi kararlaştırılmış, bundan sonra encümeni daimî azasından Avni Bey rapor hakkında söz almıştır.

Vergi ve tahsil meselesi

Avni Bey fırkanın esnaf işlerile yakından alâkadar olduğunu beyan ve memnuniyetle söze başlamış, yalnız bir noktanın kendisini tatmin etmediğini, bunun da malî kanunların tatbikatından müteveellit müşküller olduğunu, vergilerin cibayetinde ve tevziinde bir takım haksızlıklar vukua geldiğini ve vergi kaçakçılığı ile alâkadar olunup yolsuzlukların kâfi derece mürakabe edilmediğini ve bunların neticesi olarak iffeti ticariyemizin tecelli edemediğini, âlî tahsilin zenginlere münhasır kaldığını, fakir gençlerin yüksek tahsillerini yapamadıklarını söyliyerek fırkanın bu işlerle daha çok alâkadar olması icap ettiğine işaret etmiştir.

Sanayi bahsi

Avni Beyden sonra Millî Sanayi birliği umumî kâtibi Nazmi Nuri Bey söz almış,

— Raporda biz sanayicileri alâkadar eden kısımlar vardır. İstanbul sanayi merkezidir. Fırkanın sanayi işlerile daha yakından alâkadar olmasını isterdim. İstanbulda 5 0- 60 bin işçi vardır ve bunlar senede devlete 3 milyon lira vergi verirler. Bir o kadar vergi de sanayi müesseseleri verirler. Raporun Sanayi ve kredi bankası hakkındaki hükümlerine inanmıyoruz. Memlekette sanayi, teşviki sanayi kanunu ile inkişaf ediyordu. Altı ay evvel teşviki sanayi kanunundaki muafiyetlerin ehemmiyetli kısımları kaldırıldı, bu yüzden inkişaf ta durdu. Bunun mes'ulü Sanayi ve kredi bankasıdır. demitşir.

Sıhhat bahsi

Nazmi Nuri Beyden sonra Osman Şerafettin Bey söz almış, sıhhate ait mesailden kısaca bahseylediğini, bu bahiste muntazam bir program olmadığını söylemiş ve böyle bir programın lüzumunda ısrar etmiştir. Osman Şerafettin Bey mevaddı gıdaiyenin kontrölü edilmesini de istemitşir.

Süt ve imtiyazlı şirketler bahisleri

Osman Şerafettin Beyden sonra söz alan Bakırköy mümessili Osman Sait Bey çiftlikler ve arazi meselesi hakkında bazı temennilerde bulunmuş, Kartal mümessili Şefik Bey hayvancılıktan bahsederek çok süt istihsal edildiğini, fakat pekaz sütten istifade edilerek mütebakisinin heba olduğunu kooperatifçiliğe ehemmiyet verilmesi icap ettiğini söylemitşir. Eminönü mümessili Methi Sait Bey imtiyazlı şirketlerden ve bu şirketlerin fazla ücret aldıklarından şikâyet etmitşir.

Kongre reisi Hüsamettin Paşa mümessillerin bahsettikleri meselelerin raporun esasına ait olduğunu, müzakerenin rapora müteallik bulunduğunu, bunların dilekler sırasında ileri sürülebileceğini bildirmiş, bundan sonra Cevdet Kerim Bey söz almıştır.

Cevdet Kerim Beyin izahatı

Cevdet Kerim Bey rapor hakkında mütalea serdedenlere idare heyeti namına ayrı ayrı cevaplar vermiş, ve ezcümle vergi işleri hakkında :

— Vergiden kaçınmak, vergi tahsili meseleleri çok mühimdir, bunlar memleketin esaslı ihtiyaçlarına ait işlerdir. Bunlarla ve bunlar gibi bir çok işlerle sene içinde uğraştık, hepsile ayrı ayrı meşgul olmak mümkün değildir. demiştir.

Cevdet Kerim Bey bundan sonra:

— Şuurlu Türk milletinin vergi kaçakçılığı yapmak gibi bir ittiham altında bulundurulamayacağını, münferit hâdiselerle mücadele etmenin bütün vatandaşlara ati bir vazife olduğunu söylemiştir, Cevdet Kerim Bey bundan sonra tahsili âlî hakkındaki temenniye işaretle bunun yalnız devletin yapacağı bir şey olmadığını hususî teşebbüslerin alâkadar olması icap ettiğini, Maarif cemiyetinin bu hususî teşebbüslerden biri olduğunu, bu kadar büyük ümitlerle başlıyan bu cemiyetin bir çok azalarının senede bir liralık taahhütlerini bile veremediklerini söyledi. Daha sonra da sıhhat işlerinden bahsederek bu işle etibba teşekküllerinin de alâkadar olmasının Osman Şerefettin Beyin işaret ettiği vazifelerin ifasını kolaylaştıra cağını bildirdi.

Encümenler intihabı

Cevdet Kerim Beyin cevabından sonra encümenler intihabına geçilmiş, hesap bakma encümenine Mehmet Ali, Mustafa Faik, Avni, Reşat Yılmaz, Yusuf Ziya, B. ler, bütçe yapma encümenine Abdülkadir Ziya, Galip Bahtiyar, Hikmet, Celâl, Asım, Kâmil, Bican Beyler, raporları ve ihtiyaçları tetkik encümenin de Tevfik, Yusuf Ziya, Sadullah Rıza, Asım, Muharrem Nail, Cemalettin Beyler seçilmişlerdir.

Kongrenin devamı

Bundan sonra çarşamba günü saat 14 te toplanılmak üzere kongreye nihayet verilmiştir. Dün yapılan iki celsede 10 maddelik ruznamenin ancak dört maddesi bitirilebilmiştir.

Ergani yalınız bakır değil altın madenidir de..

(Başı 1 inci sahifede)

si de vardı.

"Yüz metreyi mütecaviz maden ocaklarından çıkarılan ham bakır, orada inşa edilmiş kalafathanelerde izabe ve külçe haline ifrağ ile vaktile Tokata sevkolunurmuş. Kalafathanelerin mahrukatı ise her gün üç dört yüz merkeple üç dört gün uzak bulunan ormanlardan katiyat yapılıp naklolunan odunlardan ibaretti. Ergani civarındaki cesim dağlar da binlerce senelerdenberi kesile kesile halihazırda orman eseri kalmamıştır. Malûm olduğu üzere bir madenin kıymetlisi eskiliğidir. Ergani bakır madeni, teşekkülâtı arziyenin birinci devrinde tekevvün eylediğinden en eskisi olup Afrika ve Amerika bakırlarına kat enderkat müreccahtır.

Ergani şehri civarındaki mürtefi dağların çoğunda yüzde kırktan doksanbeşe kadar safi bakır çıkarılıyordu. Bir ara şehrin şimal tarafındaki dağlarda hafriyat yapılarak yüzde kırktan altmışa kadar cevher bulunmasından mesarifi korumuyor denerek bu mahalleri terk ile yüzde doksan beş safi bakır veren eski mağaraları işletmiye başlamışlardır. O vakit Kara denizin Bartın civarında bulunan bakır madenini işletmek için imtiyazını talep eden şirket reisi olan bir bankerin dostu bulunan madenin tahrirat müdürüne yazdığı mektupta mezkûr bakır madeninin yüzde 17 si safi cevheri bulunduğu denize dört saat mesafede olup gayet istifadeli olduğu ve kendisi bakırdan anladığı cihetle şirketlerine dahil olmasını ve nekadar hisse isterse verileceği teklifine, meb'usu sabık olan tahrirat müdürü kendisi madende yüzde 95 safi bakır cevheri olduğundan hisse senetlerini ret ile cevap verdiği cihetle bu tezkere maden bakırının zenginliğini ayrıca gösterir bir haldir. (Madenin yerli memurları kalafathane işletmiye me zun edilir).

Bakır madeninde mebzul altın cevheri bulunuyor

Mukaddema madende külçe haline ifrağ edilen bakırlar tokata gönderilip oradaki kırk elli kalafhanelerde levhalara tahvilen Topaneye gönderilirdi. Ahiren İngiliz Şirketile aktolunan bir mukavele ile madende istihsal olunan bu külçe bakırlar ester ve develerle Mersin ve İskenderuna kadar nakil ve oralarda şirkete teslim olunduğunadn Tokattaki kalafathanelerin seddine sebep olmuş ve bu vasıta ile maişetini temin eden nice aileler bu kârü kisipten mahrum kalmışlardı.

Madendeyken aldığım Şarkı Karip Near East gazetesinde Ergani madeninde ester ve deve ve vapurlarla Mançestere kadar naklolunan külçe bakırlardan istihsal olunan altın cevherle bütün mesarifi nakliyenin tesviye edildiği kemali hayretle okuyarak bittercüme mütaleamla beraber makamı vilâyete takdim etmiştim.

Şehrin cenup semtindeki dağın altında minelkadim yüz yirmi metre derinliğinde büyük büyük mağaralar ve muhtelif yollar açılmıştır. Bu mağaralara merkezi arza yakın mahallerden ve bakır tabakaları arasından akıp gelen kaynar mavi ve yeşil suların çoğu tahtelârz mecra bulup kaybolur ve mütebakisi büyük arklardan geçerek şehir kenarından geçen Dicle nehrine akıp gider. Bu sulara bir demir parçası on yirmi dakika müddetle batırılıp çıkarıldıkta sarı renkli olarak galvanize olduğu görülürdü. Bunun altın zerratı olduğuna şüphe yoktu. Altmış sene evvel bir Fransız mühendisi madene gelip tetkikatı amikası neticesinde bilhesap mezkûr mağaralardan çıkıp Dicle nehrine dökülen bu mavi ve yeşil sular içlerinde günde yüz seksen liralık altın cevheri olduğu halde Hint denizlerine kadar götürdükleri beyan eylemiş ve vermiş olduğu kroki veçhile dağ eteğinde ve nehir kenarında büyük bir havuz inşa ile bu mavi ve yeşil suları oraya akıttırıldıkta zayi olup giden altın zerratı sühuletle elde edilebileceği dermeyan eylediğinden o vakit Diyarbekirde teşekkül eden bir şirket tarafından böyle bir havuzun inşasına müsaade talep edildiği halde verilmediğinden o zamandan bugüne kadar bugünkü para ile ve bu suretle kırk milyon liralık serveti milliye zayi olup gitmiştir.

1914 temmuzunda Bitlise gitmek üzere İstanbula geldiğimde beraberimde aldığım ham bakırdan birkaç nümune burada tahlil ettirildikte üzerinde görülen muhtelif sarı damarlarının filhakika altın olduğu anlaşılmıştır.

Mühendisi merkum dört saat mesafeden ve Gölcükten nebean ve yüksek dağlardan akıp gelen şelâleleri toplayıp teşkil edeceği kuvvetli bir şelâleden istihsal olunacağı kuvvei elektrikiyenin madenocaklarında inşa olunacak fabrika makinelerini tahrik edebileceğini de beyan etmiştir. Ahiren Ergani maden civar dağlarında kömür madeni de bulunduğu istihbar kılındığı cihetle bunun da ehemmiyeti fevkalâdesi olduğu derkârdır.

Yüz yirmi metreye kadar varan ocaklardaki mağaraların tavan ve duvarlarından damla damla sızıp akan yeşil suların teressübü ile yukarıdan aşağıya ve aşağıdan yukarıya kadar yükselerek bir göztaşı (sulfate de cuivre) ormanı halini iktisap eylemektedir. Aralarından geçerken elibeselere damlamamak için çok dikkat etmek lâzımgeliyor. Bu tabiî mebzulen ve meccanî olarak vücuda gelen göztaşlarına bağcılarımızın ne derece ihtiyaçları olduğu izaha hacet yoktur. Şukadar ki bu akıp giden sular kaplara doldurulup her taraf bağcılarımıza cüz'i bir bedel ile tevzi olundukta da küllî istifadeyi mucip olacaktır. Bu veçhile badema hariçten bu eczanın da celbine lüzum kalmıyacaktır.

Muharebei umumiye arifesinde teşekkül eden iki rakip şirket Ergani bakır madenini iyice keşf ve muayeneden sonra şirketten birisi işletme imtiyazını elde etmek üzere hükûmetin tensibile Samsundan ve yahut İskenderundan Ergani maden ocaklarına kadar teminatsız şimendifer hattı inşa edeceğini istida ile teklif ederek meşhur bir mühendisin dahi izamı için Londraya telgraf çekmişti. Lâkin o sıralarda muharebe başladığından rekabetler ve müracaâtı vâkıalar akim kalmıştı.

İşbu maruzatı muhtasaradan anlaşılacağı veçhile Ergani bakır madeninin serveti memulün fevkinde olduğu üç dört bin senedenberi akvamı muhtelife tarafından işletildiği halde, kanaatimce ancak binde on nisbetinde cevher alınabildiği hele kesreli miktarda akıp giden altın zerratı büyük altın damarların mevcudiyetine delâlet eylediği ve bunun memleketimizin âli iktisadiyatına taallûkunu derpiş buyurup mahallinde fabrikalar inşa ve fünunu hâzıra dairesinde vâsi mikyasta ve sühuletle elde edilecek bakırların ehven fiyatla uzak denizlere kadar isal için inşası zarurî olan demiryoluna sarfolunmak üzere vatandaşlarının menfeatlerini de gözeterek istikrazı dahiliyeye lüzum gören durendiş İsmet Paşa Hazretleri Hükûmetinin bu baptaki faaliyeti nekadar alkışlansa azdır."

Esbak Ergani Mutasarrıfı
Mihran BOYACİYAN

Lik maçları devam ediyor

(Başı 1 inci sahifede)

paşa küçükleri 2-1 kazandılar.

Bundan sonra Fenerbahçe - İstanbulspor küçükleri müsabası yapıldı.. Fenerbahçeliler düzgün bir oyunla İstanbulsporluları 4-1 yendiler.

Bu maçlardan sonra Süleymaniye-Beşiktaş B takımları müsabakası yapıldı.

İkinci takımlar arasında rakiplerine karşı muvaffakiyetli neticeler alan Süleymaniye B takımı bu müsabakayı da 2-0 galibiyetle bitirdi.

Öğleden sonra ikinci küme birinci takımlarından Eyüple Altunordu karşılaştılar. Geçen hafta tehlikeli rakibi Anadoluyu mağlup ederek Kümenin ön sarfında mevki alan Eyüplüler bu hafta da Altunorduya karşı oldukça hâkim bir oyun oynadılar. Oyun seri ve ahenkli bir tarzda devam etti, neticede Eyüp biri penaltıdan olmak üzere 2-0 galip geldi.

Beşiklaş Süleymaniyeyi yendi

Bu maçtan sonra asıl mühim olan Beşiktaş-Süleymaniye birinci takımları müsabakası başladı.

Hakem Sait Salaheddin Beydi.Takımlar sahaya çıktıkları zaman Beşiktaşın solinsaidinden mahrum olduğu görüldü. Buna mukabil Süleymaniye de hasta olan bir kaç oyuncusunun yerlerini bizzarure genç oyuncularla takviye etmişti.

Oyuna Beşiktaşlıların hücumu ile başlandı. Rüzgârı lehlerine alan Beşiktaş takımı mütemadiyen Süleymaniye kalesini tehdit ediyordu. Arada bir fırsat bularak Beşiktaş kalesine sokulan Süleymaniye muhacimleri kolaylıkla durduruluyordu. Buna rağmen Beşiktaşlılar bugün kendilerinden beklenen oyunlarını oynayamıyorlar ve yaptıkları akınlarda bir netice elde edemiyorlardı.

Rüzgâra karşı oynayan Süleymaniye müdafaası sayı yaptırmamak için bütün gayretiyle çalışıyordu.

Oyunun 25 inci dakikalarında Beşiktaşlıların soldan yaptıkları bir hücüne uzaktan bir atışı Süleymaniye kalecisi hatalı bir vaziyette kornere atmak istedi. Fakat Beşiktaş merkez muhacimi yetişerek Beşiktaşın ilk ve son golünü yaptı.

Bundan sonra Beşiktaşlılar tazyiklerinde yine devam ettiler se de yaptıkları hücumlardan bir semere elde edemediler ve haftaym bu suretle bitti.

İkinci haftaym

İkinci devreye Süleymaniyeliler birinci devreye nazaran daha düzgün başladılar. Beşiktaşlılar ilk devredeki hâkimiyeti, oyuncularının yerlerini kaybetmeleri yüzünden ikinci devrede idame ettiremiyorlardı. Bazı anlar, Beşiktaş kalesine kadar inen Süleymaniye muhacimleri sayı fırsatları bile kaybettiler.

Açıkları vasıtasiyle yürümek isteyen Beşiktaşlılar, Süleymaniye müdafaasının gayretli ve yerinde müdahaleleriyle durduruluyor ve sayı yapmak fırsatı cerdirilmiyordu. Hatta bundan asabilesen Beşiktaş muhacimlerinin hâtalı bir iki hareketini hakem cezalandırdı.

Oyun her iki tarafında neticesiz hücumlariyle ahenksiz bir surette devam etti. Fakat bütün gayretlerine rağmen Beşiktaşlılar başka sayı yapamadılar ve oyun 1-0 Beşiktaş lehine bitti.

Birinci devre lik maçlarına dünde Taksim ve Kadıköy Fenerbahçe stadlarında devam edilmiştir.

Taksimde

Saat 15,15 de İstanbulspor - Beykoz birinci takımları karşılaştılar.Yağan yağmurlardan yine bir çamurgölü halini alan sahada baştan tırnağa kadar çamura bulanan oyuncular tam bir buçuk saat bir didişme halinde uğraştılar.

Hakem Adil Giray Beydi.

Beykoz mutat takımı ile, İstanbulspor da şu şekilde çıkmıştı:

Lutfi, Halit, Sabih, Aziz, Samih, Fahri, Tevfik, Nihat, Orhan, Salâheddin, Reşat.

Oyun İstanbulsporun sıkı bir hücumu ile başladı. Ta Beykoz kalesi önüne kadar inen İstanbulspor muhacimleri bu ilk dakikalarda kat'i bir sayı fırsatı kaçırdılar.

Çamur içinde topu sürmek ve kontrol etmek müşkülâtına rağmen her iki taraf oyuncuları da bu ilk dakikalarda büyük bir gayret ve faaliyet gösteriyorlar, dakikalar geçtikçe oyunun büsbütün müşkülât arzdeğini düşünerek bir an evvel sayı çıkarmağa çalışıyorlar . Bazen bir taraf, bazen diğer taraf hücuma geçiyor..

Mamafih sahanın berbat hali ahenkli ve zevkli bir oyun yapılmasına imkân vermiyor. Takım halinde mütesanit bir hücumla netice elde edilemiyeceğini gören İstanbulsporlu Reşat şahsî bir hücumla Beykoz kalesine kadar indi ve takımının ilk golünü kaydetti. Bu gol, İstanbulsporlulara makûs bir tesir yaptı ve hemen gevşedikleri görüldü. Bu vaziyetten istifadeyi bilen Beykozlular mukabil bir hücum yaptılar. İstanbulspor kalecini zamansız bir çıkışından istifade ederek beraberlik sayısını kayda muvaffak oldular. Devre bu şekilde bir bire beraberlikle neticelendi.

İhinci haftaym

İkinci haftaym başlarbaşlamaz, Beykozluların birinci devreye nazaran da faal ve daha sıkı hücume geçtikleri görüldü. Ve hemen beşinci altıncı dakikalarda ikinci gollerini kaydettiler.

Saha artık tamamiyle bir bataklık halini almış, oyuncular koşabilmek ve paslaşabilmekten ziyade çamurlara saplanan topu sürebilmek için uğraşıyorlar.

Bu vaziyetteki bir İstanbulspor akını esnasında Beykoz müdafilerinden bliri ceza sahası dahilinde topu eliyle tevkif ettiğinden hakem penaltı verdi.

İstanbulsporlular bu penaltıdan beraberlik sayılarını çıkardılar. ceye varamıyordu.

Her iki taraf oyuncuları da bitkin bir hale gelmiş ve oyun öyle bir vaziyete girmişti ki, hakem bile artık hatalı hareketlere müsamaha ile bakıyordu. Bu vaziyette bir gol daha çıkarabilen taraf maçı kazanmış olacaktı. Fakat, her iki tarafın da uğraşmaları bir türlü müspet bir neticeye varamıyordu.

Oyunun son kısımlarında İstanbulsporlular daha fazla gayretlenerek Beykoz kalesini mütemadi bir tazyik altına aldılar ve âdeta tek kale vaziyetinde oynadılar. Fakat yukarda söylediğimiz gibi gerek sahanın vaziyeti gerek Beykoz müdafaasının değerli gayreti başka bir sayı çıkarılmasına imkân vermedi ve bu suretle maç 2-2 ye beraberlikle bitmiş oldu.

Diğer maçlar

Bu maçtan evvel oynayan Beykoz-İstanbulspor B. takımları maçını 4-2 İstanbulspor ve ikinci küme maçlarından Topkapı-Kasımpaşa maçını da 2-0 Topkapı kazanmıştır.

Ankarada Lik maçları

ANKARA, 13. A. A. — Bugün İstiklâl spor sahasında lik maçlarına devam edilmiş ve Muhafızgücü birinci ve ikinci takımları, Çankaya birinci ve ikinci takımlarile karşılaşmıştır.

Havanın güzel olması sahaya çok seyirci toplamıştı. İzmir Meb'usu Saraçoğlu Şükrü Beyler Ordu müfettişlerinden Fahrettin Paşa Hazretleri de gelmişlerdi.

Hakem Altunordudan İbrahim Turgut Beydi. İkinci takımlar arasındaki oyun Çankayalıların bire karşı yaptıkları iki sayı ile neticelenmiştir.

Günün merakla beklenen birinci takımlar maçı Çankayalıların bir hücumu ile başlamış ve muhafızgücü kuvvetli müdafaası karşısında neticesiz kalmıştır.

Bundan sonra oyun mütevazin bir şekilde devam etmiş ve binnetice tarafeyn birer sayı yaparak devreyi beraberlikle bitirmişlerdir.

İkinci devrede oyun sert ve seri bir şekil almış ve zaman zaman her iki takımın tehlikeli akınları göze çarpmağa başlamıştı. Muhafızgücü merkez muhacim Ahmet, soldan gelen topu fevkalâde bir maharet ve sıkı bir şütle hasım kalesine sokarak sayı adedini ikiye iblâğ etti. Mamafih aradan çok geçmeden Muhafızgüçlüler aleyhine verilen bir korneri Çankaya sağaçığı mükemmel bir vuruşla gole tahvil ederek beraberliği temin etti.

Oyun bu suretle 2-2 beraberlikle neticelendi.

Altay İzmir sporu yendi

İZMİR, 13. A. A. — Mıntaka birinciliklerine bu cuma da devam edilmiştir. Birinci oyun sabahleyin Şarkspor-Buca birinci takımları arasında yapıldı. Şarkspor iyi bir oyundan sonra iki - bir kalip geldi.

İkinci oyun da K. S. K. - Türkspor arasında yapıldı. Bu müsabakada 1-0 Karşıyaka sporlular galip geldiler.

Üçüncü müsabaka oldukça heyecanlı oldu. Altunordulular, atılgan ve güzel bir oyun oynıyarak Göztepeyi 4-1 yendiler.

Günün son ve en mühim müsabakası İzmirspor - Altay arasında icra edildi. Her iki takım da tam kadrolariyle saha çıktılar. Oyun başlarbaşlamaz İzmirspor, güzel bir akınla rakip kalesine indi ve bu ilk dakikada bir sayı kaydetti. Golün verdiği şevkle İzmirspor Altayi epeyce sıkıştırdı. Çok geçmeden ikinci gollerini de yapmağa muvaffak oldular.

Altay gol çıkarmak için çalışıyorsa da İzmirsporun kuvvetli defansı karşısında bir türlü muvaffak olamıyordu. Fakat bugün güzel anlaşan İzmirspor muhacim hattı üçüncü golü de atmakta güçlük çekmedi ve devre de 3-0 İzmirspor lehine bitti.

İkinci devrede Altayın iyi bir oyun oynıyacağı ümit olunuyordu.Fakat, maalesef ümitler boşa gitti ve İzmirspor birinci devredeki güzel oyununu idame ettirerek Altayın bir tek sayısına karşı daha iki gol yaparak müsabakayı 5-1 gbi iyi bir netice ile kazandı.

Yeni tertip Piyango

Bu defa piyango nasıl çekilecek?

Tayyare piyangosunun on dördüncü tertip biletleri bugünden itibaren satışa çıkarılmıştır. Yeni tertip üç keşide üzerine ve bermutat 50 bin numara esasına göre yapılmıştır. Bu tertipte 50000 biletten 35 bin bilet muhakkak ikramiye ve amorti kazanacak, 15,000 bilet kaybedecektir. İkramiye kazanacak numaralar üç keşidede 4000 tane amorti kazanacak numaralar da 31 bin tanedir. Ayrıca yüzkırk numara biner liralık mükâfat kazanacaktır.

Birinci ve ikinci keşide de piyango dolabından biner numara, üçüncü keşidede 2000 numara çekilecektir. Amortilerin keşidesi bir seri halinde birinci keşidede başlıyacak ve üçüncü keşidenin nihayetine kadar devam edecektir.

Amortiler şu suretle çekilecektir.

Keşidelerde ikramiyeler çekildikten sonra birden 100 sayıya kadar 100 rakkam ikramiye dolabına konulacaktır.

1 inci keşidede bu 100 rakkamdan 6 rakkam çekilecek ve bu 6 rakkamın son iki rakkamı neden ibaret ise o numaralı biletler ikişer lira amorti kazanacaktır. Bilfarz bu rakkamlar (05, 16, 23, 57, 85, 99) olursa bu rakkamlarla nihayetlenen numaralar amorti alacaklardır.

2 inci keşidede 1 inci keşidede çekilen 6 rakkam hariç 94 rakkamdan yine 6 rakkam ve 3 cü keşidede de 2 inci keşidede çekilen 6 rakkam hariç 88 rakkamdan 50 rakkam çekilecek ve bu rakkamlarla nihayetlenen numaralar amorti alacaktır.

Bu plân 2,500,000 lira kazanç esası üzerine yapılmıştır. Plânda tevzi edilecek ikramiye, mükafât ve amorti miktarı 1 milyon 561 bin liradır. Her biletin üç keşidelik fiyatı 50, onda bir itibariyle de 5 liradır. Yani biletler, diğer tertiplerde olduğu gibi, birinci ve ikinci keşidelerde birer buçuk, üçüncü keşide de iki liraya satılacaktır. Üçüncü keşide de en büyük ikramiye üz bin liradır. Bundan başka bu keşidede 60 bin, 40 bin, 30 bin, 15 bin, 10 bin liralık ikramiyeler vardır.

Seyrisefain - Kurtuluş

Dün Kurtuluş sahasında Seyrisefain — Kurtuluş birinci takımları karşılaştılar. Saha çok kalabalıktı. Bir kaç kıymetli oyuncusundan mahrum olan Seyrisefainliler güzel ve canlı bir oyunla ilk devreyi 0-3 lehlerinde bitirdiler. İkinci haftaym her iki takım da birer sayı yaptılar. Oyun böylece 4—1 Seyrisefainin galebesile neticelendi.

Darülfünun kupası

Darülfünun spor klübünden:

1 — Klübümüz, Tıbbiye, Dişçi, Eczacı, Mülkiye, Mühendis, Orman; Güzelsan'atlar P.S.N.; Hukuk, Baytar spor teşekkülleri için bir futbol turnuvası tertip etmiştir. Galip takıma Darülfünun kupası verilecektir. Salâhiyetnameyi haiz birer murahhasın 14-1-933 cumartesi günü saat 14 te Halkevine teşrifleri.

2 — Âli mekteplerle, askeri liseler ve sivil liseler talebesinin iştirak edeceği bir (Cross) tertip edilmiştir. Madalyalar verilecektir. Mesafe Darülfünundan Sultanahmede gidip gelmedir. İştirak edeceklerin isimlerini 17 tarihine kadar atletizm kaptanlığına göndermeleri, müsabaka tarihi 20-1-933 cuma sabahı 9.30 dır.

3 — Kadın sporları için bir (Voleybol) turnuvası tertip edilmiştir. Âli mektepler, fakülteler, liselerden iştirak etmek istiyen Hanım takımlarının 16-1-933 pazartesi günü saat 15 te Halkevinde kaptanımız İclâl hanıma müracaatları.

4 — Nisanın birinci haftasında Ankara Halkevinde toplanacak (Beden terbiyesi) kongresine rapor vermek isteyen mütehassıslar martın 20 sine kadar raporlarını komitemize göndermelidiler.

5 — Eski mühürümüzün hükümsüz olduğu vilâyet ve polise bildirilmiştir. Yeni mühürümüzde ay yıldız ve T.C. vardır.

Rumeli hanı Cinayeti

Katilin burada bir ingiliz nişanlısı varmış

Atina gazeteleri yazıyor: İstanbulda Rumeli hanında madam Antuaneti öldürenlerden burada yakalanan katil Yaninin cinayetin ne suretle yapıldığına dair Yunan polis müdüriyetinde verdiği ifade yazılmıştı. Ka-

Katil Yani ve maktulün oğlu Sokrat

til, mesuliyeti berber Todoriye, kısmen kardeşi Sokrata yükletmek istemektedir. Mamafih Yunan zabıtası katilin bu iddiasına ehemmiyet vermiyor ve cinayetin asıl faili Yani olduğu kanaatinde bulunuyor. Bu yüzden Yani, büyük bir endişe için dedir. Muhakeme edilmek için Türk zabıtasına teslim edilip edilmiyeceğini polis memurlarından mütemadiyen soruyor.

Katil Yani Yunan tebaasındandır. Bababı Korfolu idi, anası İtalyandır. Kendisi Rumeli hanı cinayetinden evvel burada bulunduğu sırada Atinanın en büyük otellerinden "Acropol" otelinin oda hizmetçisi idi.

Katil Pirede tevkif edildiği Turkoliman mahallesinde odayı 450 drahmiye kiralamıştı. Tevkif edildiği zaman üzerinde yedi yüz drahmi, Atina tasarruf sandığına 7000 drahmi yatırdığına dair bir tasarruf cüzdanı bulunmuştur. Valizlerinde de yepyeni iki kostüm, madam Antuanetin evinden cinayetten sonra çalmış olduğu 3 eski para, bir altın saat, üç tahvil ve iki fanilâ bulunmuştur.

Katilin sırtında yepyeni bir kostüm vardı.

Nişanlısı da varmış

Katil bu yeni kostümleri nasıl tedarik ettiği ve tasarruf sandığına yatırmış olduğu paraları nereden bulduğu hakında zabıtaca sorulan suallere şu cevabı vermiştir:

— Ben, İstanbulda bir İngiliz mürebbiye ile nişanlanmıştım. İstanbuldan ayrıldığım zaman nişanlım bana 120, annem de 60 Türk lirası verdi. Bu paralarla hem elbise tedarik ettim, hem de tasaruf cüzdanında yazılı olan paraları tasarruf sandığına yatırdım. Katilin üzerinde gayet güzel bir kız olduğu anlaşılan nişanlısı İngiliz mürebbiyesile beraber çıkartmış olduğu bir fotoğraf, kardeşi Sokratın muhtelif vaziyette resimleri ve bir hatırat defteri de bulunmuştur.

Hatıra defterinde neler var?

Bu hatıra defterinde, katilin kendi elile yazdığı satırlardan bazıları şunlardır:

" Ben masum olduğum cihetle, dünyanın en bedbaht adamıyım, yor tular yaklaşıyor. Halbuki ben bir hapishaneye benziyen bu odada saklanmağa mecburum. Allahım! Masumiyetimi isbat et, ben de mesut günleri yaşıyayım.

Masum olduğumu bir ben bilirim, bir de allah... Eğer masumiyetimi isbat edemezsem, intihar edeceğim,gece gündüz ağlıyorum. Fikrim hep allahtadır. Hürriyeti ondan bekliyorum. Eğer masumiyetimi isbat edemezsem Yani Adamantopulosla (maktülenin oğlu) muhakeme olunacağım. Ben onu kardeş diye tanıyordum. Halbuki o, beni itham ediyor.

Dün gazetelerde fotoğrafımla beraber aleyhime yazılmış yalan bir çok şeyler gördüm. Polise gidecek masum bir adam aleyhinde böyle şeyler yazılmasına nasıl müsaade edildiğini soracaktım. Bir gün aleyhine yazılan yazıların hesabını soracağım. Allahım, sen benim masumiyetimi isbat et."

Yunan zabıtasının tahkikatına göre katil İstanbuldan kaçtıktan sonra buraya pejmürde bir kıyafetle gelmiş iken, maktülenin çalınan para ve mücevherlerinden hissesine isabet eden 15000 drahmi ile bir kaç gün içinde kılık kıyafetini düzmüş, çok şık bir adam kıyafetine girmiştir.

Toros gençler birliğinde

Toros Gençlerbirliği dün saat 14 te Şehzadebaşında Toros Gençler yurdunda senelik kongresini akdetmiş ve yeni heyeti idaresini intihap etmiştir.

Gayrimübadiller Kongresi

Gayrimübadiller kongresi yarın saat on dörtte Halkevi konferans salonunda toplanacaktır.

Dünyada neler oluyor?

Tayyare Vapura çarptı

Bu garip kaza nasıl oldu?

LONDRA, 13 (A.A.) — İçinde 9 kişi bulunan büyük bir deniz tayyaresi ile Navar tersanesine ait bir şalupa Plymouth limanında çarpışmışlardır.

Deniz tayyaresinin mürette batından bir kişiortadan kaybolmuş, diğer bir kimse ağır ve 6 kişi de hafif surete yaralanmışlardır.

Bunlardan başka şalupanın içindeki tayfadan biri ile bir yolcu da yaralı düşmüşlerdir. Kaza şu suretle olmuştur:

Denize inen tayyare yeniden havalanacağı sırada kanatlarından biri şalupaya çarpmıştır. Bunun üzerine tayyare denize düşmüştür. Hâlâ yarı suya batmış bir halde bulunmaktadır. Hava işleri nezareti tarafından neşredilen bir tebliğde yukarda zikredilen zayiat mikdarı teyit edilmiştir.

Çarpışma esnasında kaybolan tayfanın boğulduğu ve tayyareyi idare eden pilot zabitin hafif yaralılar arasında olduğu zannedilmektedir.

Bir hilekâr

FRIBURG, 13 (A.A.) — Wolff Ajansından: İsminin Daubmaun olduğunu, büyük harpten beri Frasada esir olarak kaldığını ve nihayet Cezair hapisanesinden kaçtığını iddia eden hilekâr Hummel, iki buçuk sene hapse mahkûm olmuştur.

Bir infilâk

AMIENS, 13 A.A. — Yolları temizlenmekte olan bir parkta oduncular ateş yaktıkları sırada toprağa gömülü kalmış bir obüs patlamıştır. 5 çocuk ağır surette yaralanmıştır.

Kanadada bir kilise yandı

MONTREAL, 13 (A.A.) — Saint-Louis de France ismindeki katolik kilisesi çıkan bir yangın neticesinde harap olmuştur. Yangının sebebi meçhuldür.

450 bin doları bulan maddî zarar, kilisenin sigortalı olması dolayısile hemen hemen tamamen kapatılabilecektir.

Fakat bir çok kıymetli resimler, nakışlar ve saklanan eski eserler mahvolmuştur.

Bunların arasında eski Fransa kralından Saint Louis'ye ve çok kıymetli bir eser de vardır. Kiliseye yakın bulunan 8 kadar bina ateşin tesirile hafif surette hasara uğramıştır.

Berlinde islâmiyet müzesi

BERLİN, 13 — Berlindeki Alman müzesine mülhak olmak üzere bir "Islâmiyat" şubesi ilâve edilmiştir. Daha doğrusu, bu şube, şimdiye kadar çok küçükken şimdi büyütülmüştür. Bu şubenin 17 büyük salonu vardır ve çok zengindir. Muhammedin Medineye gelişinden on beşinci asra kadar olan devir gayet muntazam bir surette tesbit edilmiştir. Ayrıca Türklerin Selçukî devrinden itibaren on yedinci asra kadar olan devirdeki san'at eserleri çok mükemmel bir surette ifade edilmektedir. Türk san'at eserleri tam iki salonu doldurmaktadır. Gümüş ve altın üzerine işlenmiş gayet nefîs eserler. Bilhassa Türk halıcılığı göz alacak bir parlaklıktadır. Türk çini işleri de son derece kıymetli bir kolleksiyon halinde teşhir olunmaktadır.

Tayyareci Mermozun seferi

TETUAN, 13 (A.A.) — Havas Ajansından: Arc-en-Ciel tayyaresi saat 17 de Tetuan üstünde uçmuştur.

PORT ETIENNE, 13 (A.A.) — Arc-En-Ciel tayyaresi, hiç bir hâdise olmaksızın saat 2/36 da yere inmiştir.

İş ve İşçi

Milliyet bu sütunda iş ve işçi istiyenlere tavassut ediyor. İş ve işçi istiyenler bir mektupla İş büromuza müracaat etmelidirler.

İşçi isteyenler

Mektepte hademelik yapmak üzere bir erkek bir kadın hademeye ihtiyaç vardır. Her ikisinin okuyup yazma bilmesi, kadın hademenin kırk yaşından fazla olmaması ve erkek hademenin elektirik işlerinden anlaması şarttır. İstiyenlerin Üsküdarda Kız San'at mektebine müracaat etmeleri lâzımdır.

İş isteyenler

* Benden orta mektep derecesinde tahsilim vardır. Oldukça fransızca bilirim. Yedi sene bir maden şirketi kimyahanesinde kimyager muavinliği vazifesini yaptım, maden tahlilâtından bihakkın anlarım, vesikalarım mevcuttur. Bu gibi işlerde eczahane ve fabrika kimyahanelerinde ehven şeraitle her nasıl iş olursa kabul ederim.

Muhterem ceridenizle tavassut buyurmanızı rica ve istirham eylerim efendim.

Adres: Ortaköy Mandra sokak No. 28 K. İsmail.

Etem İzzet
Beyin kitap halinde çıkan son romanı:
Göz yaşları!.
Bütün kitapçılarda vardır
115

Göz Hekimi
PROFESÖR
Dr ESAT PAŞA
— BABIALİ —
ANKARA CADDESİ No 66
112

Doktor
Hafız Cemal
Dahiliye hastalıkları mütehassısı
Cumadan maada hergün öğleden sonra saat (2,30 dan 5e) kadar İstanbulda Divanyolunda 118 numaralı hususî dairesinde dahili hastalıkları muayene ve tedavi eder. Telefon: İstanbul 22398.
107

Ankara'nın en büyük Kitap, gazete ve Kırtasiye mağazası
AKBA
Kitap evi ve kırtasiyecilik
Anafartalar caddesi
Telefon : 3377
Her lisanda gazete mecmua ve kitap
Her nevi kırtasiye eşyası ve mektep levazımı
Her türlü Fotoğraf levazımı - makineler ve amatör işleri
Etem Pertev ıtriyatı
Kütahya çinileri
116

Umum Emlâk Acentası
İrat Sahiplerine
Emlâklarının kiralarına mahsuben
AVANS VERİR
Adres: İstanbul, Bahçekapu
Taş Han No. 20 - 21.
Telefon: 20307.
118

Gedikpaşada Jandarma Satınalma Komisyonundan:

"20000" yirmi bin çift yerli sarı kunduranın kapalı zarfla münakasası 19 ikinci kânun 933 tarihine musadif perşembe günü saat 15 te yapılacaktır. Taliplerin şeraiti anlamak ve nümuneleri görmek üzere hergün ve münakasaya girmek için teklifnamelerile mezkûr günün muayyen saatinde komisyonumuza müracaatları. (6786)
61

Merhum Muallim Mubahat Beyin tercüme ettiği ve matbaamızda tabedilen
Amelî Hayat Âlimi
(Herbert N. GASSON)un
İDEAL BÜRO
ve
Yeni Müşteri Bulmak San'atı
Eserleri gayet güzel bir şekilde intişar etmiştir.
Bütün iş adamlarına tavsiye ederiz
Tevzi Mahalli: Milliyet Matbaası
Taşraya gönderilen kitaplar için posta ücreti alınmaz.
119

Milliyet Matbaası
HER NEVİ
Mecmua
Mektep Kitapları
ROMAN
Fennî Kitaplar
Duvar Afişleri
Mektupluk Kâğıt - Zarf - Kartvizit - Fatura - El ilânları
TABEDİLİR
Defteri kebir, Yevmiye ve Kasa defterleri mevcuttur
Her Müesseseye Elverişlidir.
Kitap ve mecmuaya ait klişeleri Klişehanesinde yapar
Adres: ANKARA Caddesi
MİLLİYET Kitap Kısmı
Telefon: 24310 - 24319 - 24318
120

MISIR IŞ Limitet
Sermayesi: 100,000 Türk Lirası
Merkezi: ANKARA - Şubesi İSKENDERİYE
TÜRKİYE İŞ BANKASI tarafından tesis edilmiştir.
İTHALÂT, İHRACAT, KOMİSYON VE EMANET İŞLERİ YAPMAKTADIR.
İSKENDERİYE de satılmak üzere emaneten mal gönderenler, hesabımıza, TÜRKİYE İŞ BANKASI şubelerinden avans alabilirler.
En iyi fiyatla, en az masraf ve komisyonla emin bir surette iş görmek istiyenlerin MISIR İŞ LİMİTED'i tercih etmeleri kendi menfaatleri icabıdır.
Telgraf adresi: MISIRIŞ-İskenderiye
4

Beykoz Malmüdürlüğünden:

Polonez köyü ve Kılınçlı hududunda Argatbaşı mevkiinde Nikoli veledi İstavriden metrûk 350 lira kıymetinde ve 350 dönüm mikdarında şarkan Çavuşlu ve yol Garben dere Şimalen Polonez ve Evkaf ormanı ve Ceuben de Polonez ormanı ve ndere ile mahdut çalılık ve fundalık peşin bedelle mülkiyeti satılmak üzere 4 Kânunusani 933 tarihinden itibaren yirmi gün müddetle müzayede çıkarılmıştır. Yevmi ihale 24 Kânunusani 933 salı günü saat on üçtedir. Taliplerin yevmi ve saati mezkûrda yüzde 7,5 nisbetinde teminat akçelerile Beykoz Mal Müdürlüğüne müracaatları. (37)
187

Gedikpaşa'da: Jandarma Satınalma Komisyonundan:

Kumaşı verilmek suretile 15.000 adet efrat avcı yeleği imaliyesinin kapalı zarfla münakasası 29 ikinci kânun 933 pazar günü saat 15 te yapılacaktır. Taliplerin şeraiti anlamak ve nümuneyi görmek üzere her gün ve münakasaya girmek için teklifnamelerile mezkûr günün muayyen saatinde komisyonumuza gelmeleri. (109)
333

EMLÂK SAHİPLERİNİN Nazarı Dikkatine
Emlâkinizin idaresini sağlam ve emniyetli ellere tevdi ediniz.
Galatada Ünyon Hanında
"Jerans Türk Limited Şirketi,,
Bu evsafı haiz büyük bir müessese olup çok uygun şeraitle mülklerin idaresi, alım satım, icar ve isticar, ikraz ve istikraz ve kira üzerine avans işleriyle iştigal eder. Telefon 43358
6

FOTO ETEM
ESKİ "Milliyet" FOTOGRAFI
Ankara caddesi Cağaloğlu yokuşu No. 42
114

Karadeniz Postası
Sulh vapuru 15 K. sani Pazar günü akşamı saat 18 de Sirkeci'den hareketle Zonguldak, İnebolu, Ayancık, Gerze, Samsun, Giresun, Vakfıkebir, Trabzon, Sürmene ve Rize iskelelerine azimet ve avdette ayni iskelelerle Görele, Fatsa ve Ünye'ye uğrıyarak avdet edecektir. Fazla tafsilât için Eminönü Rıhtım Han 2 No. ya müracaat. Tel. 20475.

3 üncü kolordu ilânları

Samsun'da bulunan kıt'at tiyacı için 250,000 kilo buğ[illegible] münakasaya konmuştur. İhalesi 16/1/933 pazar günü sa[illegible] 15 tedir. Taliplerin münakas[illegible]ya iştirak için mezkûr günde[illegible] vaktinden evvel Samsun'da [illegible]inci Fırka satınalma komisyo[illegible]na müracaatları.
(1056) (68[illegible])

* * *

16 mcı Fırka satınalma misyonundan:

Menemendeki kıtaat ihtiy[illegible] için 95,991 kilo Kırkağaç[illegible] kıtaat ihtiyacı için 95,991 [illegible] ekmek ayrı ayrı şartnamed[illegible]mak üzere kapalı zarf usu[illegible] münakasaya konmuştur. H[illegible]kisinin de ihalesi 30/1/933 pazartesi günüdür. Mener[illegible]deki kıtaata ait ekmek saat[illegible]te ve Kırkağaca ait ekmek[illegible]ni günde saat 15 te ihle e[illegible]cektirŞartnamesini görmek[illegible]re her gün ve münakasaya [illegible]rak için o gün ve vaktinde[illegible]vel Manisadaki komisyona[illegible]racaatları. (3003) (1[illegible])
33[illegible]

* * *

K. O. ve I. F. Kıt'atı 20.000 kilo bulgur pazar[illegible] alınacaktır. Ihalesi 17/1/[illegible] salı günü saat 14 tedir. T[illegible]ler şartnameyi görmek [illegible] her gün ve münakasaya iş[illegible] için mezkûr saatten evve[illegible]misyona müracaatlrı.
(

Dr. A. KUTİE
Karaköy Börekçi fırını sırasın[illegible]

Göz Hekimi
Dr Süleyman Şük[illegible]
Birinci sınıf mütehassıs
(Babıali) Ankara caddesi N[illegible]
1

Kadıköy'de
Diş Tabibi
ZEKİ HALİ[illegible]
Her gün Hastalarını Alt[illegible] ağzındaki Muayenehanesi[illegible] kabul ve tedavi eder.
16

PERTEV
MÜSTAHZARI

PERTEV Şurubu
PERTEV Briyantin
PERTEV Kolonyası
PERTEV Pudrası

FABRİKASI
İstanbul Çenberli Taş

Avrupada birinciliği diplomalarla musaddak şayanı itimat marka

HASAN

MÜSTAHZARATI: 1933 Fiat tarifesi:

Hasan kuvvet şurubu küçük	60
„ „ „ büyük	100
„ „ „ 1 K.	150
Hasan kolonyası 1/24 litre	20
„ „ 1/16 „	30
„ „ 1/8 „	50
„ „ 1/4 „	100
„ „ 1/2 „	180
Nesrin kolonyası 1/8 „	30
„ „ 1/4 „	50
„ „ 1/2 „	80
Hasan tuvalet sabunları küçük	20
„ „ „ büyük	30
Hasan gliserin sabunu	20
„ „ „ limon,gül	25
Nersin gliserin sabunu	10
Hasan çocuk pudrası	20
Hasan sürmesi (sürmedanlığı ile)	20
„ „ Lüks büyük	30
Hasan (Dantos) diş macunu	20
„ (Dantos) diş suyu	30
Hasan Biriyantini	40
Hasan Zeytinyağı 1/4 K.	25
„ „ 1/2 „	40
„ „ 1 „	70
„ „ 1 Ok.	90
„ „ 2.1/2 Ok.şişesile	225
„ „ 5 Ok. tenekesile	450
„ „ 13 Ok. tenekesile	1100
Hasan Bademyağı Şişe	30
Hasan Kınakına Hülâsası	30
Hasan Fayda 1/4 k.	40
Hasan Fayda 1/2	60
„ „ 1	100
Hasan Fayda 6 litre tenekesile	400
„ „ Pompa	75
Hasan çiçek suyu 1/4 k.	30
„ „ „ 1/2 k.	50
Hasan gül suyu 1/2 kilo	50
„ Mai mukattar (Odistile)	20
Hasan Garanto (prezervatif)	40
„ „ „ ipekli	75
Hasan diş fırçaları muhtelif fiatta	
Hasan balıkyağı 1/4 k.	40
„ „ 1/2 k.	60
„ „ 1 k.	100
Hasan diyabetik çikolatası	20
„ „ „ k.	360
Hasan gluten ekmeği	30
„ „ gevreği	50
„ Bademli gluten ekmeği	50
„ Gluten makarnası 1/2 K.	50
„ „ Şehriyeleri 1/2 K.	50
Hasan pirinç özü unu 250 gr.	25
„ buğday özü nişastası „	25
„ irmik özü „	25
„ patates özü unu „	25
„ arpa „ „ „	25
„ yulaf „ „ „	35
„ mercimek özü unu „	25
„ bezelye özü unu „	25
„ Munasti nezle panzehiri	50
Trihofil Saç Suyu	125
Süheyl Romatizma ilâcı	125
Süheyil iştah ilâcı	125
Nasır ilâcı	40

GÜNEŞ İŞ
Paranızı Yüzde 20 Varidatla Kapatır.
Antika, mücevherat, her türlü bono
Emlâk Alım Satımı:
Her iş ve düşünceniz için mutlaka
GÜNEŞ İŞ'e Geliniz
Fabrika ve ticarethaneler.n iş ve adreslerini bekleriz.
İstanbul, Balıkpazar Maksudiye Han No. 18
Tel. 20670 - Telg a GÜNEŞİŞ
408

TELEFUNKEN 343
Dinlemek istediğinizi ona gösteriniz

Işıklı Otomatik ıskala üzerinde göstereceğiniz her istasyonu mükemmel olarak işitebilirsiniz. Tek bir duğmeyi çevirmekle bütün avrupa istasyonlarının temiz bir seda ile ve bir birlerine karışmadan önünüzde resmigeçit yaptıklarına şahit olacaksınız.

TELEFUNKEN
BOURLA BİRADERLER ve Ssı ve SATİE MAĞAZALARI

En büyük ve fevkalâde satış yarın başlıyor. Yarına kadar sabrediniz ! ! !

İst. Mr. Kumandanlığı Satınalma kom. ilânları

Maltepe Lisesi ihtiyacı için 700 takım maa serpuş elbise kapalı zarf usulile satın alınacaktır. Münakasası 23 kânunu sani 933 pazartesi günü saat 14,30 da Tophanede Merkez Kumandanlığı satınalma komisyonunda icra kılınacaktır. Taliplerin nümune ve şartnamesini görmek için sabah saat 9 dan ona kadar her gün ve münakasasına iştirak için de şartnamesi veçhile hazırlıyacakları teklif mektuplarını ihale gününün muayyen vaktinden evvel komisyon riyasetine vermeleri. (396) (6873) - 62

* * *

Merkez kumandanlığına mer but müessesat ihtiyacı için 17200 kilo benzin 3215 kilo va kum 159 kilo gres yağı 165 ki lo gaz yağı kapalı zarf usulile satın alınacaktır. Münakasası 24-1-933 salı günü saat 15 te Tophanede Merkez kumandan lığı satınalma komisyonunda icra kılınacaktır. İsteklilerin şartnamesini görmek için sabah saat 9 dan ona kdr her gün ve münaksasına girişeceklerin belli vaktinde komisyonda hazır bulunmaları. (405) (7010) 68

* * *

Harp Akademisi ihtiyacı için 5 kalem kışlık sepze açık münakasa suretile satın alınacaktır. Münakasası 22-1-933 pazar günü saat 14 te Tophanede Merkez kumandanlığı satın alma komisyonunda icra kılınacaktır. Isteklilerin şartnamesini görmek için sabah saat 9 dan ona kadar her gün ve münakasaya girişeceklerin belli vakitte komisyonda hazır bulunmaları. (408) (7035) 82

* * *

Piyade Atış mektebi ihtiyacı için 2300 kilo benzin, 230 kilo vakum, 60 kilo Valvalin pazar ıkla satın alınacaktır. Pazarlığı 16/1/933 pazartesi günü saat 11 de Tophanede Merkez Kumandanlığı Satınalma komisyonunda icra kılınacaktır. İsteklilerin izahat almak için sabah saat 9 dan ona kadar her gün ve pazarlığa girişeceklerin belli vaktinde komisyonda hazır bulunmaları. (431) (150) 398

* * *

Merkez Kumandanlığına herbut müessesat ihtiyacı için 600 kilo kuru incir pazarlıkla satın alınacaktır. Pazarlığı 4/1/933 cumartesi günü saat 11 de Tophanede Merkez kumandanlığı satın alma komisyonunda icra kılınacaktır. İsteklilerin izahat almak için sabah saat 9 dan ona kadar her gün ve pazarlığa girişeceklerin belli vaktinde komisyonda hazır bulunmaları. (430) (164)

Devredilecek ihtira beratı

" Kalvileri ve toprak kalvilerini ve ıstıklara kurşun halitalarının usul imali" hakkındaki ihtira için berat ebi zımnındaki 28 Nisan 1928 ta- ve 11961 numaralı müracaat üindeki hukuk bu kere başkasına vir veya icara verileceğinden bu ıta fazla malûmat edinmek istea zevatın İstanbul'da, Bahçekapu' Taş Hanında 43-48 numaralarda n vekili H. W. Stock Efendiye müaat etmeleri ilân olunur.

409

Her ne İsterseniz Bulursunuz

Bayramlıklarınızı Yerli Mallar Pazarından ALINIZ Ucuz, Güzel, Sağlam

İstanbul: Bahçekapu
Beyoğlu: İstiklal caddesi
Ankara: Çocuk sarayı caddesi
Samsun: Bankalar caddesi

ŞEN BURSA PAZARI
Paris'in en yüksek moda salonlarından alınan en son desen ve cazip renkleri "ŞEN BURSA„ Pazarında bulabilirsiniz.

Fiatlarımıza rekabet mümkün değildir.
Krep Amazon- Krep Mongol - Krep Kristal - Krep Şen Bursa- Krep Saten - Krep Maroken-Krep Ayda

Bu da "ŞEN BURSANIN„ dır
Adres: İstanbul, Mahmutpaşa, Kefeli Hanı altında No. 12
S. MUSTAFA FAHRİ VE ŞERİKİ Telefon: 23921
419

Tayyare Piyangosu
14. cü Tertip Başlıyor
1. ci Keşide 11 Şubat

İstanbul ve Trakya Şeker Fabrikaları Türk Anonim Şirketinden:

Alpullu şeker fabrikasının İstanbul depolarından kristal toz şekeri atideki fiatla her isteyene bin kilodan eksik olmamak üzere satılır.

Kristal Toz, kilosu 36,75 kuruş

Taşradan vuku bulacak siparişler yüzde yirmisi peşin ve mütebakisi hamule senedi mukabilinde ödenmek üzere derhal gönderilir. Depodan itibaren bilcümle masarif ve mes'uliyet müşteriye aittir. Müşteri isterse sigorta ettirilir.

Adres: Istanbul, Bahçekapı 4üncü Vakıf han 4üncü kat, Telgraf adresi: Istanbul Şeker - Telefon: 24470-79

65

Dr. İBRAHİM OSMAN
TEŞVİKİYE SAĞLIK EVİ
Nişantaşı - Çınar sokak No. 38 (15 inci mektep yanında)
Her türlü tedavi ve istirahat vasıtalarına malik en asri konforlar ile tesisatı havi, memleketin en ucuz hastanesidir.

İstanbul Darülfünun Emanetinden:

İstanbul Darülfünun Kütüphanesine 20 lira aslî maaşlı almanca bilen bir memur almacaktır. Taliplerin lâakal Orta tahsilini ikmal etmiş ve 25 ile 35 yaşı arasında bulunmaları lâzımdır. İmtihan hakkında dört buçuğa kadar müracaat eylemeleri ilân olunur. (168)

Yüksek Mühendis Mektebi
Mübayaat Komisyonu Riyasetinden:

1 — Mektep Elektrik lâboratuvarı için lüzumu olan alât 61 gün müddetle âlenî münakasaya vazedilmiştir. Münakasası 15 Şubat 933 tarihine müsadif çarşamba günü saat "14" te icra edilecektir. Mübayaa edilecek içbu alât memleket dahiline ithal olunacak ecnebi malidir. Bunun için "11940" numaralı kararname ve buna ait diğer ahkâm ve mevzuat dairesinde takasa tâbidir. Taliplerin münakasa şartnamesindeki takasa ait kuyudat ve diğer şartları öğrenmek üzere mektep idresine müracaatları ve münakasadan evvel teminat akçelerini mektep muhasebesine yatırmaları ilân olunur.

2 — Mektep malzeme lâboratuvarı için mübayaası iktiza eden alât 61 gün müddetle âlenî münakasaya vazedilmiştir. Münakasası 15 Şubat 933 tarihine müsadif çarşamba günü saat (14.30) da icra edilecektir. Satın alınacak işbu alât memlekete ithal olunacak ecnebî malidir. Bunun için (11940) numaralı kararname ve buna ait diğer ahkâm ve mevzuat dairesinde takasa tâbidir. Taliplerin şartnamesinde yazılı takas hakkındaki kayıtleri ve diğer şartları öğrenmek üzere mektep idaresine müracaatleri ve münakasadan evvel teminat akçelerini mektep muhasebesine yatırmaları ilân olunur.

3 — Mektep için mübayaasına lüzum görülen (40) adet pergel takımı 61 gün müddetle âlenî münakasaya konulmuştur. Münakasası 15 Şubat 933 tarihine müsadif çarşamba günü saat (15) te icra edilecektir. Satın alınacak pergel takımları memlekete ithal olunacak ecnebi malidir. Bunun için (11940) numaralı karar name ve buna ait diğer ahkâm dairesinde takasa tâbidir. Taliplerin bu hususa ait şartnamedeki kuyudat ve diğer evsafı öğrenmek üzere mektep idaresine müracaatları ve münakasadan evvel teminat akçelerini mektep muhasebesine yatırmaları ilân olunur. (6572) 19

Ramazanı Şerif münasebetile Hafız FAHRİ Beyin
ODEON
Plâklarında gayet temiz ve parlak olarak okumuş olduğu
DİNİ ESERLER BU KERE SATIŞA ÇIKARILMIŞTIR.
Son 202948 - 202949 - 202950 numaraları dinleyiniz.

NEZLELER
Emulsion SCOTT ile muntazaman tedavisi halinde vücudu besler, kanı zenginleştirir ve intan mikroplarına karşı tabiî mukavemeti artar. Bu tarzı tedavi, nezleyi tevkif, öksürüğü teskin ettiği gibi bütün zayıf ve kış hastalıklarile musap olanlara iadei sıhhat eder.
Emulsion SCOTT ismine iyi dikkat ediniz.
EMULSİON SCOTT
12

Darülfünun Mübayaat Komisyonundan

Tıp Fakültesinin 1932 seneyi maliyesine ait ikinci altı aylık yaş sebze yaş ve kuru meyva olbaptaki şartnamesi mucibince bu kerre alenî münakasaya vazedilmiştir. Daha fazla malûmat almak istiyen taliplerin her gün öğleden sonra mülga Harbiye binasında komisyon kitabetine müracaatları ve ihale için de tayin edilen ikinci kânunun 25 inci çarşamba günü saat 14 te teminatlarile birlikte komisyonumuza müracaatları ilân olunur. (7021) 74

MİLLİYET MATBAASI