ÇARŞAMBA
11 KÂNUNUSANİ 1933
7 inci sene No. 2487
NUSHASI 5 KURUŞTUR

Milliyet

Sahip ve Başmuharriri
Siirt Meb'usu MAHMUT
Umumî Neşriyat ve Yazı Müdürü
ETEM İZZET

Osmanlı Borçları İşi Fırkada Görüşüldü

İsmet Pş., Saraçoğlu Şükrü B. izahat verdiler. Bir çok hatipler müzakere safhalarını ve neticelerini tetkik ettiler. Hükûmetin hareketi tasvip edildi

ANKARA, 10. A. A. — C. H. F. Grupu İdare Heyetinden:

Cümhuriyet Halk Fırkası Grupu Reis Vekili Ali Beyin reisliğinde toplandı. İsmet Paşa osmanlı borçları meselesinin müzakeresinin müzakeresini son vaziyet üzerinde kısa bir hulâsa ile açtı. Toplantı akşama kadar Ali ve Cemil Beylerin reisliğinde müteaddit celseler halinde devam etmiştir.

Birçok hatip söz alarak müzakere safhalarını ve neticelerini tetkik eylemiştir. Hâtipler son zamanda imza edilen prensip itilâfı üzerinde de mütalealarını söylediler ve muhtelif tafsilât ve malûmat istediler. Müzakere esnasında Hariciye Vekili Bey de müzakereye bir aralık müdahale etti. Saraçoğlu Şükrü Bey mükerreren izahat vermiştir.

Müzakere nihayetinde hükûmetin hareketini tasvip eden bir takrir kabul edilmiştir. Kabul edilen diğer bir takrirle Saraçoğlu Şükrü Beye memnuniyet ifade olunmuştur. Takrirlerin suretleri aşağıda tebliğ edilmiştir:

Fırka Grupu Yüksek Reisliğine

1 — Osmanlı borçları müzakeresinin bugünkü bulunduğu vaziyet tetkik edildi. Cereyan eden etraflı müzakereler arasında Saraçoğlu Şükrü Beyin gerek meselenin safhaları ve ge-

(Devamı 6 ıncı sahifede)

Ergani'den Sonra Mersin Limanı

935 senesinde ihracından fayda umduğumuz bakırı vapurlara hamal sırtında tahmil edemeyiz

Onun içindir ki ikinci ve ilk mevzu Mersin limanının inşasıdır

ANKARA, 10 (Milliyet) — Cümhuriyet hükûmetinin aktine tevessül ettiği birinci dahilî istikraz iş âleminde ve halk arasında müsait bir tesir uyandırmıştır. Bunun böyle olacağı tahmin ediliyordu. Ve böyle olduğunu da memleketin muhtelif yerlerinden akseden haberler göstermiştir. Daha şimdiden kayda ne zaman başlanacağını soran mahaller olmuştur...

Anlaşılıyor ki, bugünkü rejimin kudretine iman etmiş, cümhuriyet hükûmetinin otoritesine inanmış Türk milleti, milli menfaat kadar ferdî menfaatlerini de idrak ederek (12) milyonun toplanmasına sevinerek yardım edecektir. Satışa çıkarılacak birinci tertip dört milyonluk tahvillerin en kısa bir zamanda müşteri bulacağı ve ikinci tertibi vatandaşların sabırsızlıkla bekliyeceklerini iddia etmek, yanlış bir görüş olmaz. Hükûmet ve Millet Meclisi tahvillerin rağbet bulması ve bu rağbetin zamanla kuvvet bulması için, kanuna esaslı müeyyideler koymuş ve yarını olduğu kadar öbür günü de tahvil sahiplerinin lehine adeta sigorta etmiştir. Bu hükümler sayesinde, 19 liraya satılacak olan (20) liralık tahvillerin, zamanla; ihraç kıymetinin üstünde borsada alıcı bulacağını şimdiden itminanla söylemek, senelerin tahakkuk ettireceği bir hakikattir.

"Şefkatli" den "Ergani" ye gidecek demiryolu asgarî iki buçuk senede inşa edilebileceğine göre, birinci sene inşaata başlamak için azamî altı milyon liraya ihtiyaç var demektir. Şu halde birinci tertip tahvillerin satılmasını müteakip, ikinci tertibin tamamen satılmasına intizar etmeden inşaat başlayabilecektir. Esasen her üç tertibin bir senede ve hattâ iki senede tamamen satılmış olması matluba muvafık bir muvaffakıyet olmaz. Faiz ve ikramiyeler devlet bütçesinden ödeneceğine göre, bunların tutarı olan (840.000) liranın bir sene ve hattâ iki sene de bütçeye bâr edilmesi —bu paranın muayyen bir inşaata sarfı zarurî olduğuna, ve tamamına hemen ihtiyaç olmadığına göre— insafsız bir hareket olur. Şu halde, 933 ve 934 malî seneleri zarfında plâse edilmiş bulunacak tahviller nihayet sekiz milyonluk olacaktır. Bu sekiz milyonun senede (160.000) liralık ikramiyesi bulunacaktır. Senede iki keşide olacağına göre de her 6 ayda bir (80.000) lira ikramiye talihliler arasında taksim olunacaktır. Ve nihayet 935 senesinde yirmişer liralık 600 bin tahvil memleketin dört bir tarafında sahip bulmuş olacaktır...

Artık Ergani şimendiferine, halledilmiş bir dava nazarile bakılabilir. Bakır, ihraç için Erganiden sahile nakledileceğine göre de bundan sonra en evvel hatıra gelen mevzu, Mersin limanıdır. Ve madenin rantabl olması için bu limanın asrın her türlü ihtiyaçları ile mütenasip bir tarzda inşası artık zaruret halini almaktadır. 1935 senesinde ihracından memleket ve hazine için fayda umduğumuz bakırı vapurlara hamal sırtında tahmilde devam, hazin bir manzara teşkil eder. Hele fırtınalı havalarda malımızı yüklenecek vapurlar bugün olduğu gibi açık limanda barınamayıp kaçarlarsa...

Mücadele senelerinde cepheye göğsünde yavrusu, sırtında cephane taşıyan analar yetiştiren bu millet, demiryolunu Ergani gibi bir hazinenin başına götürmekte tereddüt göstermiyecek, Mersin ve Mersin gibi daha nice limanların inşasında, tecrübe edilmiş yüksek irade ve sarsılmaz azmi onu ancak muvaffak kılacaktır.

Mecdi SADRETTİN

Sanayi Ofisi

Cumartesiye kanunun tatbikına başlanıyor

Sadettin Bey

Sanayi Kredi Bankası ve Sanayi Ofisi Kanunu, cumartesi gününden itibaren tatbika başlanacaktır. Sanayi ve Maadin Bankası umum müdürü Sadettin B. lâzım gelen talimatı almak üzere Ankarada bulunmakta ve bugün veya yarın avdeti beklenmektedir

Sanayi Ofisi, şimdilik, Kredi Bankası umum müdürü tarafından idare edilecektir.

Sanayi ve Maadin Bankası idare meclisi dün toplanarak geç vakte kadar müzakeratta bulunmuştur.

Bir meb'usumuz ölüm tehlikesi geçirdi

Samsun meb'usu Ruşenî Bey odasında kömürden zehirlenmiş bulundu

ANKARA 10 (Telefonla)— Samsun meb'usu Ruşenî Bey dün gece mühim bir tehlike geçirmiştir. Ruşenî Bey Yenişehir de yeni tuttuğu apartımanın yatak odasına geç vakit gelerek ısınmak için yaktığı kömürden zehirlenmiştir. Bir şüphe üzerine imdadına koşan Nalbant oğlu Hıfzı Bey çilingir de lâletile apartımana girmiş ve Ruşenî Beyi yatağında kendinden geçmiş, dudakları morarmış; ağzından köpükler akarak bîtap yatıyor bulmuştur. Hemen doktor celbedilmiş ve ipti daî müdavatı yapılarak Ruşenî Bey hastahaneye kaldırılmıştır. Nümune hastahanesinden aldığım malûmata göre hastanın sıhhî vaziyeti sabahkine nisbetle biraz daha salâh kesbetmiş tir.

Ruşenî Bey

Türk köylüsü Türk münevverlerinin elinde yükseliyor

Büyükçekmece'de yapılan bir toplantı köylünün yükseliş seviyesinin miyarıdır

Büyükçekmece nahiye merkezinde evvelki akşam çok samimî bir toplantı yapılmıştır. Çatalca müstahkem mevki kumandanı Fuat Paşa ile Çatalca kaymakamı Cevdet Salih Beyin, Çatalca maarif ailesine mensup zevatın ve gazetecilerin davetli olarak bulundukları bu toplantıda, Büyükçekmece nahiyesinin, cidden çalışkan ve çok müteşebbis müdürü Kenan Fevzi Beyin idaresi altında nasıl ciddî bir umrana eriştiğini, tetkik etmek fırsatı hâsıl olmuştur. Kenan Fevzi Bey çok kısa bir zamanda asayişi yoluna koymuş, barınılamayacak bir halde bulunan hükûmet dairesini tamir ettirmiş, Mimar Sinanın yapısı olan tarihî camii haraplıktan kurtararak her tarafını boyatmış, köyün ileri gelen ağalarından İbrahim Agayı teşvik ederek bu hamiyetli ihtiyara köy içinde 800 lira sarfile bir çeşme yaptırtmış, iane ile köye bir radyo makinesi aldırtmış, ve daha buna benzer birçok hizmetlerde bulunmuştur.

Davetliler, evvelki akşam saat 18,30 da Büyükçekmeceye vasıl olmuş ve nahiye merkezî önünde müdür Kenan Beyle köyün ileri gelenleri tarafından karşılanmıştır. Büyükçekmece bu münasebetle adetâ bir bayram yeri manzarası almıştı. Köyün muntazam şehirlerimizde ancak bulunabilen temiz caddesi, lüks lâmbalarile tenvir edilmişti.

Davetliler, doğruca hükûmet konağına alınmış ve orada kahve ve çayla izaz edildikten sonra sofraya davet edilmişlerdir. Yemekler yendikten sonra büyük salona geçilmiştir. Hemen bütün Büyükçekmeceliler burada toplanmışlardı. Nahiye müdürü Kenan Bey, davetlilere ve halka hitaben nahiye dahilinde yaptığı hayırlı işlerden kısaca bahsetmiştir. Genç ve faal müdür halkın bilgi ve görgüsünü artırmak yolundaki gayretlerin semeresini almağa başlamış olduğunu, bu sayede Büyükçekmecenin dünyanın en temiz köyü olduğu iddia edilebileceğini söylemiş ve köyde isimlerini unutturmayacak hayırlı eserler bırakan Sait ve İbrahim ağalara teşekkür etmiştir. Bundan sonra Çatalca kaymakamı Cevdet Salih Bey söz almış ve halkın dilek ve isteklerini kuvvetli cümlelerle hulâsa ederek köylünün para etmeyen mallarını vasıtasız sa-

Nahiye Mü. Kenan Fevzi B.

(Devamı 6 ncı sahifede)

Gazi Hz.nin Seyahatleri

Her taraf donanıyor, halk Gaziyi iştiyakla bekliyor

Meclis Reisi de Gazi Hz.ni karşılamak için Balıkesire gidecekler

ANKARA 10 Telefonla) — Gazi Hz. tetkik seyahatleri esnasında Balıkesiri de şereflendireceklerinden, bu sırada Reisicümhur Hazretlerine mülâki olmak üzere Meclis Reisi Kâzım Paşanın Ankaradan trenle Balıkesire gitmeleri kuvvetle muhtemeldir.

* * *

ESKİŞEHİR, 10 — Büyük Münci Gazi Hz. nin bir iki güne kadar sehayate çıkacakları

(Devamı 6 ncı sahifede)

Dil İnkılâbı

Yeni lûgat hangi esaslara göre yapılıyor?

Dil heyeti içtimaında bir köşe..

ANKARA, (Milliyet) — Dil encümeni mesaisine devam etmektedir. Lûgatin tanzimi şu esasa göre yapılıyor: Halka kadar yayılmış olan kelimeler ister Arap ve Acem, ister Fransız veya başka bir ecnebi dilinden gelmiş olsun, onları olduğu gibi muhafaza ile lûgate koymak. Fakat bu gibi sözler için tam karşılık olabilecek bir türkçe kelime bulunabilirse unu da ayrıca ileriye sürmektir. Meselâ otomobil sözünü herkes biliyor. Bunu attık demekle dilden çıkarmak mümkün değildir. Fakat bunun yerine halk arasında başka bir söz varsa (lokomotif yerine ateş arabası gibi) o da hem kelimenin tarifinde anılacaktır. Hem de alfabetik sırada ayrıca bu kelime de yazılacaktır. Türkçeleşmiş ve halka kadar inmiş olan silâh, hava, ateş gibi sözler alınacaktır. Bunların birini tam tutacak (meselâ silâh yerine Posat gibi) türkçe sözler bulunursa onlar da kullanılacaktır.

Dil encümeninin böylelikle iki gaye kovaladığı anlaşılıyor:

1 — Halk arasında hiç bilinmiyen, anlaşılmıyan arapça sözleri ortadan kaldırmak.

2 — Istılahları sistem dahilinde türkçeleştirmek.

Dahilî İstikraz

Perşenbeye Mecliste müzakere edilecek

ANKARA, 10. — Dahilî istikraz lâyihası perşembe günü mecliste müzakere edilecektir. Maliye vekâleti şimdiden hazırlıklarına başlamıştır.

Yirmi senede dağıtılacak ikramiyeler yekûnu hesaplanmıştır. İkramiyeler üç milyon lira raddesindedir.

Yırtık ve eksik paralar nasıl değiştirilecek?

Para değiştirme talimatnamesi tadil edildi ve çıktı

ANKARA, 10 (Telefonla) — Para değiştirme talimatnamesinin tadil olunan şekli bugün Resmî Ceridede neşrolundu. Talimatname neşri tarihinden itibaren mutebердir. Bu talimatname 13 ikinci teşrin 1929 tarihli talimatname ile buna ait izahnamenin yerine geçmiştir. Talimatnamenin neşrolunan suretini aynen bildiriyorum:

1 — Seri ve sıra numaraları ve Maliye vekilinin imzası bulunan her banknot renk ve yazıları belli olmak şartile kirlenmiş olsa dahi çerçeve içinde eksiği olmadıkça geçecektir.

2 — Münderecatı kolaylıkla okunmıyacak derecede kirlenmiş, yağlanmış, veya rengi uçmuş veya parçalanmış yırtılmış, yahut yanmış ve kavrulmuş banknotlar yedeklerile değiştirilecektir.

3 — İkinci maddede gösterilen banknotlar aşağıdaki şartlarla de ğiştirilecektir:

A — Kirlenmiş, yağlanmış, bo yanmış, rengi uçmuş veya parçalanmamak suretile yırtılmış bank notlarla yanmış ve kavrulmuş olup ta çerçeve içindeki sathından eksilmemiş banknotlar, en az bir seri ve bir sıra numaralarının açık ça okunabilmesi şartile, tam bede li mukabilinde değiştirilir.

B — Banknot bir parçadan ibret olduğu ve sathında eksiği old ğu takdirde değiştirilebilmesi içi bir seri numarasile iki sıra numa

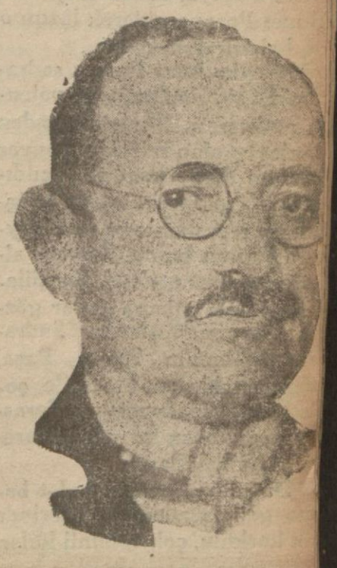

Maliye vekili Abdülhalik

(Devamı 6 ncı sahifede)

İsveç mektep gemisi dün şehrimize geldi

Gemi bu ayın on altısına kada limanımızda kalacak

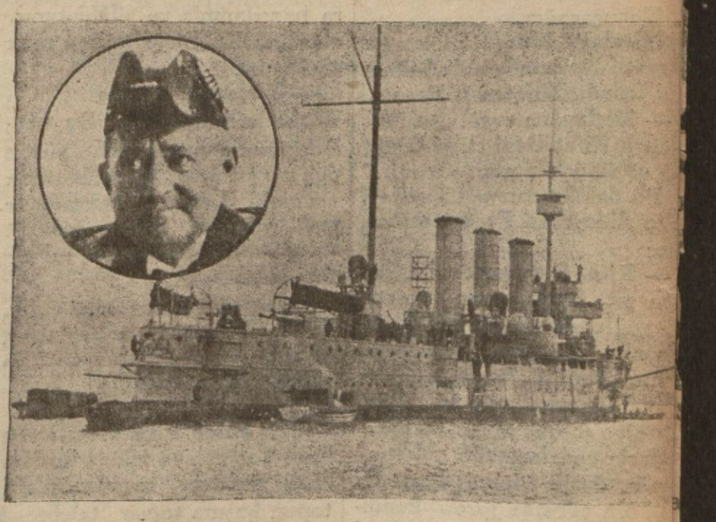

İsveç mektep gemisi ve suvarisi

Limanımızı ziyaret edeceğini yazdığımız İsveç donanmasına mensup Fylgia mektep gemisi dün sabah saat 9 da Akdenizden limana gelerek Dolmabahçe önünde demirlemiştir. Gemi top atmak suretile şehri selâmlamış. Selimiyeden atılan toplarla mukabele edilmiştir.

Zırhlı süvarisi, kumandan Burman dün refakatinde mihmandarlığına tayin edilen binbaşı Nahit B. bulunduğu halde Vilâyete giderek Vali ve Belediye reisi Muhittin ve Emniyet müdürü Fehmi Beylerle Kolordu kumandanlığını ziyaret etmiştir. Muhittin B. de öğleden sonra kruvazöre giderek kumandan Burman'a iadei ziyaret etmiştir.

İsveç sefiri M. Boheman Stokholmde bulunmakta olduğundan, kumandan Burman dün İsveç sefareti konağına giderek Maslahatgüzar M. Ulf Barek - Holsa ziyaret etmiştir.

İsveç kruvazörü bir mektep gemisi olduğundan Akdenizde seyahate çıkmış, muhtelif limanlara

(Devamı 6 ncı sahifede)

Yarınki Milliyet'te
Sincaplar, kuşlar vesaire..
Ahmet Haşim Beyin nefis bir yazısı

Tarihî tefrika: 68

93 felâketleri ve İgnatief

Süleyman Paşa Harbiye mektebinde..

— Siz Süleyman Paşaya bir söz vermişiniz. Onun gecesi bu gece imiş. Selâm etti: Asker alsın, gelsin dedi.

Diye aldığı dersi ezberci bir talebe gibi tekrarladı. Mustafa Seyfi Paşa sevinçle:

— Sahi mi?

Diye sordu.

— Sahi!

— Haydi, giş öyle ise, selâm söyle: Beşinci ordu taburu ile geliyorum.

İşin bu kadar kolay bittiğini gören Hüseyin Paşa gene arabasile Taşkışlaya uğrayarak Harbiye mektebine geldi. Süleyman Paşaya neticeyi bildirdi.

— Ben burada her şeyi hazırladım. Haydi, sen şimdi serasker kapısına dön. Mustafa Seyfi Paşa ile birlikte taburu alıp gelin.

Emrini aldı...

Seryaver Mustafa Bey de Mitat Paşaya, sonra Kayserili Ahmet Paşaya giderek lâzım olan haberleri vermişti...

Hüseyin Avni Paşa, sadrazamla şeyhislâmı alıp yalısına getirmişti. İlk sözlerinden anlaşılamış olan miralay Tayyar Bey, bu defa kendisi açıldıktan sonra, çok merakta ve telâşta olan serasker, onu da Süleyman Paşayı bulup haber almağa memur etmişti. Kendileri de yalıda sabaha kadar gözlerini kırpmamışlardı. Sadrazam Mütercim Rüştü Paşa, vapuru ile çıkarken haremile, çocuklarile vedalaşmıştı. Serasker de yalıdan çıkarken haremine girip helâllaştı.

Bu gün görmüş devlet bahçesine gelmiş adamlar, işlerinde çok korkulu, çok vehimli idiler.

* * *

Süleyman Paşa ile Hacı Raşit Bey, Tophaneden birer arabayana binerek doğruca Harbiye mektebine geldiler. Köşe başından Taşkışlaya cephane arabaları taşındığını görmüştürdü.

Mektebine gelir gelmez Süleyman Paşa hemen mektep müdürü miralay Ahmet Hıfzı Beyin odasına girdi:

— Kalk bakalım, Ahmet Bey, fedayilerin burada mıdır?

Dedi. Müdür, yerinden fırladı:

— Çoğu buradadır, paşam, yapacak bir hizmet mi var?

— Evet Allah nasip ederse yarın sabah milletin saadetini temin edeceğiz. Şimdi kalk, bütün zabitanı da odana davet et. Konuşacağız.

Miralay Ahmet Bey, en evvelki bir zemberekle itilmiş gibi fırladı. Süleyman Paşa,

— Herkesten evvel şu Manastırlı Rifat Beyi çağır bana!

(2) sözünü bile güç işittirdi.

İki dakika sonra Rifat Bey, selâm verip Süleyman Paşayı selâmladı:

— Rifat Bey, şimdi Taşkışlaya git. Şayet soran olursa, Beyoğlunda bir yerden geliyordum. Cephane arabalarını aşınır gördüm. Acaba taburlar bir yere memuriyete mi gidecek diye merak ettim de arkadaşlarla vedalaşmağa geldim."

Dersin. Orada binbaşı İzzet Efendinin odasına girer, kendisini kaldırırsın. Gelsin, beni Harbiye mektebi talimhane meydanında bulsun!

Rifat Bey, askerce bir selâmla işine gitti. Süleyman Paşa, miralay Ahmet Beye cephane ne gelip gelmediğini, sordu. Hepsi gelmişti.

Bunlar oluncaya kadar mektep içindeki bütün zabitler Ahmet Beyin odasında toplanmıştı. Her birini ayrı ayrı tanıyan Süleyman Paşa, bir kaç sözle maksadını anlattı. Hepsi vatan ve millet yolunda ölünceye kadar çalışmağa yemin ettiler.

— Saat sekiz buçukta kalk borusile talebeyi kaldırır, silâh başına eder, fişek dağıtırsınız. Topçuları da top başına edersiniz. Ben kendilerine işi anlatırım.

Bu aralık Rifat Bey İzzet Efendinin meydana geldiğini haber verdi. Süleman Paşa da meydana giderek onunla görüştü.

— Cephaneniz geldi mi?

— Hepsi geldi. Emriniz ve kararımız üzerine hazırım.

— Etem Paşa ve Ümit Bey kışlada mıdırlar?

— Eetm Paşa evindedir. Ümit Bey kışlada.

— Ben onu kışladan getirtir, burada hapsederim. Siz hazırlığınızda olunuz. Oteki iki binbaşıya da dağdağaya mahal vermiyerek saat sekize doğru haber verirsiniz. Ben de saat sekiz sularında miralay Hacı Raşit Beyle birlikte kışlaya gelir, son emirleri orada veririm.

— Baş üstüne!

İzzet Efendi de gittikten sonra Süleyman Paşa odasına çekildi. Yanı başındaki odada Hacı Raşit Beye de bir yatak yaptırdı.

— Saat sekizde bizi uyandırın (3).

Dedi. Lâkin, bu işler olasıya kadar saat zaten altıyı geçmişti. Yedi buçukta Hüseyin Paşanın gelişi de Süleyman Paşaya göz kırptırmamıştı.

Saat sekizde talebe uyandırılmış, zabitler Süleyman Paşanın odasında toplanmıştı. Süleyman Paşa Kolağası Bedri Beyle Taşkışla kumandanı miralay Emin Beyi davet ettirerek kendi odasında hapsetmiş, talebeye kısa bir nutukla maksadı anlatmış, Taşkışlaya giderek taburları harekete getirmişti...

— 36 —

İşte o gece sabah oldu!

Süleyman Paşa, Taşkışla kumandanı miralay Emin Beyi Harbiye mektebine davet ederek orada tevkif ettikten sonra hazırlanmış ve silâhlanmış olan Harbiyelilere kısaca maksadı anlattı:

— Hepiniz aptes alınız. Tövbe istiğfar ediniz. Bu başladığımız işin sonunda yüzde doksan dokuz Köprübaşında asılmak, yüzde bir maksada ermek vardır. Fakat maksat memleketin kurtulması, milletin selâmetidir.

Diyerek hepsini canlandırdı. Bütün talebe ve zabitler, sevinç içinde "ya ölüm! ya zafer!" diye fedayiliğe hazırlandılar.

Süleyman Paşa Hacı Raşit Beyi Taşkışlaya gönderdi. Harbiye mektebi meydanındaki topun başına topçu talebesini koydu. Zırhlı karakol gemisinden ilk top patlar patlamaz ikinci topun buradan atılmasını tenbih etti.

Çıkıyordu. Belindeki kılıcı muayene etti. Paslı buldu.

— Fazla bir kılıç yok mu?

Diye sordu. Acele ile siyah kayışlı bir kılıç verdiler. Liva rütbesindekilerin kılıcının kayışı sırmalı olurdu. Süleyman Paşa dikkat etmedi. Bu kılıcı olduğu gibi kuşandı. Kolağası Bedri Efendi yanında olduğu halde Taşkışlaya doğru yürüdü.

(Devamı var)

(2) Manastırlı Mehmet Rifat Bey o zaman erkânı harp kolağası idi. Sonra kaymakam oldu ve Halepte ölmüştür. Süleyman Paşanın yoluna girmiş, Türklere karışmış, "Çanta" ve bir mecmua çıkarmış, "Osman Gazi", «Ya gazi, ya şehit» gibi askerî piyesler yazmıştır. Bir ileride adı geçecek olan Hasan Bedrettin Paşalarile birlikte "Temaşa" külyatını da vücuda getirilmiştir. "Mecamiüledep" adınde bir edebiyat külyatı da vardır. Bedri Paşa da o zaman erkânı harp kolağası idi. Sonra Bodra valisi olmuştur.

(3) Bütün saatler alaturaka, yâni güneş batarken 12 sayılan saattir.

HARİCİ HABERLER

Bir şehre Daha girdiler

Japon murahhasına göre Cenevre ne yapabilir?

TOKIO, 10. A. A. — Japon umumî karargâhının neşrettiği bir tebliğde bildirildiğine göre Shiumeskov şehri bu sabah süreksiz bir çarpışmadan sonra işgal edilmiştir. Bu şehrin 10 mil garbinde bulunan Shihmenchai'a doğru kaçışan Çin askerlerinden bir kısmı Japon tayyareleri tarafından bombardıman edilmiştir.

NANKİN, 10. A. A. — Çin hariciye nezareti namına beyanatta bulunmağa salâhiyeti olan bir zat, Reuter ajansının mümessili tarafından sorulan bir suale verdiği cevapta Tokiodan gelen ve Shan Hai Kuan hâdisesini hal için, Çinlilerin talebi veçhile, müzakereye girişileceğine dair olan haberi kat'î surette tekzip etmiştir.

Bu zat yapılacak müzakerelerde jeneral Hochu Kuonun mareşal Chnag Hsueh Liang'ı temsil edeceği haberinin de asılsız olduğunu söylemiş ve demiştir ki:

" Japonlar, Milletler Cemiyetinin 16 ikinci kânunda yapacağı içtimada iyi bir tesir uyandırmak maksadile jeneral Hochu Kuo ile müzakereye girişmeğe çalışmışlardır. Fakat jeneral verdiği cevapta merkezî hükûmete müracaat etmelerini Japonlara bildirmiş, binlerce Çinli sivil ahalinin ölümüne sebep olan Shan Hai Kuan işgalinin "Mahalli bir hadise" sayılabileceği yolundaki Japon iddiasını öfke ve infial ile reddetmiştir."

Japon murahhası ne diyor?

MILANO, 10. A. A. — M. Matsuoka, Milanodan geçerken gazetecileri kabul ederek Japon tezinin değişmemiş olduğunu söylemiştir.

Mümaileyh demiştir ki: Cenevrede ya Japonyaya müzaheret ve bu suretle sulh temin edilecek veyahut Çin'e müzaheret edilerek bir cihan harbine bais olabilecek bir hercümerce meydan verilecektir.

Japon efkârı umumiyesinin bir kısmı, Japonyanın Milletler Cemiyetinde bulunmasına aleyhtardır, zira Amerika ile Rusya, Cemiyette bulunmadığından Japonyanın orada bulunmasında bir faide yoktur.

Mümaileyh, sözlerine Avrupanın Japonyanın Çindeki harekâtının saikini iyi anlamamış olduğunu söylemekle hitam vermiştir.

İrlanda'da intihabat mücadelesi

DUBLİN, 10 A.A. — Malûm olduğu veçhile Kanunu Esasî mucibince bütün namzetlerin intihap edilir edilmez İngiltere kralına sadakat yemini edeceklerine dair tahlifleri yapılmak lâzım gelmektedir.

Cümhuriyet fırkasının ileri cenahı olan Sinn Fein, bir cümhuriyetçinin böyle bir teahhütte bulunmakla şerefini ihlâl edeceği mütaleasındadır. Binaenaleyh bu ayın 24 ündeki intihabata iştirak etmiyecektir.

Şu halde meydanda 6 fırka kalıyor: M. Çosgrave ile M. de Valera'nın fırkaları; Müstakiller; Merkez; amele ve Müstakil amele fırkaları.

Mücadelenin çok şiddetli olacağı zannolunuyor. Dublin'deki dün kü kargaşalıklar intihap dolayısiyle mevcut olan asabiyeti arttırmaktan hâli kalmamıştır.

Villa Cisneros firarileri

PARIS, 10. A. A. — Petit Journal, Villa Cisneros'dan kaçmış olan siyasî İspanyol menfilerinin Dakarda karaya çıkmış olduklarını haber vermektedir.

Alvar isyanı

ALVAR, 10. A. A. — Asilere karşı kullanılacak İngiliz askerlerini hâmil trenin buraya muvasalâtına intizar olunmaktadır.

Von Papen - Hitler mülâkatı

BERLİN, 10. A. A. — M. Von Papen ile Hitlerin Kolonyada görüşmelerinden maksat, Reichstagın feshedilmesinin ve yeni intihabatın bais olacağı kargaşalıkların önüne geçmektir.

İngiliz filosunun manevraları

LONDRA, 10. A. A. — Saat 14 te Atlas okyanosundaki İngiliz filoşu manevralara başlamıştır. Henüz anlaşılamıyan bir takım esbaba binaen bu manevralara hiç bir tahtelbahir iştirak etmemiştir.

Yeni Yunan Maliye nazırı

ATİNA, 10. A. A. — Bankerlerden M. Spiro Lovirodos, maliye nazırlığına tayin edilmiştir.

Stalinin Raporu

Beş senelik plân nasıl tatbik edildi?

MOSKOVA, 10 .A. A. — Tass ajansından:

Staline komünist fırkasının merkezî komitesinin heyeti umumiye içtimaymda beş senelik plânın seyrine ve tatbik ve icrasına müteallik olan raporunu okumuştur. Mümaileyh beş senelik plânın yalnız milli noktai nazardan değil, ayni zamanda beynelmilel proletarya için ölçülemiyecek derecede büyük bir ehemmiyeti olduğunu beyan etmiştir.

Mümaileyh sözüne devamla demiştir ki:

" Bidayette burjua matbuatın istihzalariyle karşılanmış olan plân tatbik edildikçe bu matbuatta iki fırka vücut bulmasına bais olmuştur. Bu fırkanın biri plânın müessiriyetine kail olmağa başlamışlar, diğerleri itimatsızlıklarında inanmamazlıklarında ısrar eylemişlerdir.

Staline, bundan sonra plânın başlıca meselelerinin tetkikine geçmiştir.

Mümaileyh, bu plâna olan ihtiyacın Çar idaresinin iktısadiyat sahasında Rusyaya miras bırakmış olduğu azîm teahhurden mütevellit olduğunu beyan etmiştir.

Staline, bundan sonra plânın mazhar olduğu muvaffakiyetin bütün nikbinane ümitlerin fevkinde olduğunu söylemiştir.

Mümaileyh demiştir ki: "Rusyanın ne ziraat makineleri sanayii ve ne de tayyare sana'tı vardı. Şimdi ikisine de maliktir.

Rusyanın petrol mahsulleri, dünyanın birinci mevkilerinden birini işgal etmiştir. Şark mıntakasında Rusyanın göğüsünü kabartacak olan yeni bir kömür madeni ve maden sanayii teşkilâtı vücuda getirilmiştir."

Staline, plânın dördüncü senesi nihayetinde sinaî istihsal proğrammın yüzde 93,7 sinin tahakkuk sahasına isal edilmiş olduğunu ehemmiyetle kaydettitken sonra plânın ağır sanayie ait olan kısmının hatta yüzde 108 nisbetinde tahkik edilmiş bulunduğunu söylemiştir.

Mümaileyh bundan sonra Rusyanın iktisadî ile diğer devletlerin iktisadî vaziyetleri hakkında bir mukayese yapmıştır:

1932 senesi nihayetinde Rusya sinaî istihsalâtını harpten evvelkine nazaran yüzde 334 nisbetinde artırmıştır. Amerikanın sinaî istihsalâtı yüzde 34, İngiltereninki yüzde 75 miktarında ve Almanyanınki de yüzde 62 miktarında eksilmiştir.

Beş senelik plânın ikinci devresinden bahsedea Staline, istihsal siyasetine bundan böyle artık bu kadar seri bir surette devam edilmiyeceğini söylemiştir. Sanayi sahasındaki istihsalâtın senevî tezayüdü, birinci devre esnasında yüzde 22 yi bulmuştur. İkinci devrede ihtimal yüzde 13 ilâ yüzde 14 olacaktır. Yalnız müstesna olarak 1933 de bu nisbet yüzde 16 olacaktır.

Sözü plânın ziraat sahasındaki neticelerine nakleden Staline, komünist fırkasının üç sene zarfında 200 bin kollektif ziraat müessesesi ve 5 bin de devlete ait ziraat müessesesi vücuda getirmiş olduğunu söylemiştir.

Ekilmiş arazinin mesahası, dört senede 21 milyon hektar artmıştır. Kolektif müesseseler ziraat edilecek arazinin yüzde seksenine malik bulunmakta olup yüzde 70 ini ekmişlerdir. Su halde plân, üç misli olarak tahakkuk etmiştir.

Naziler-Komünistler

BERLİN, 10. A. A. — Naziler, komünistlerin bir içtima salonuna girmişlerdir. Bunun üzerine iki taraf arasında bir mücadele başlamış ve bütün mobilyeler silâh olarak kullanılmıştır. 80 masa ve 270 sandalya parça parça olmuştur. Naziler tarafından sıkılan göz yaşı dökdürücü gazlar, kargaşalığı büsbütün artırmıştır. Sür'atle yak'a mahalline gelen polis beş Nazi ile bir komünisti tevkif etmiştir. 20 yaralı kaldırılmıştır.

Macar Maliye nazırı Cenevreye gidiyor

BUDAPEŞTE, 10. A. A. — Maliye nazırı M. Belâ İmerodiy, dün Cenevreye hareket etmiştir. Orada Milletler Cemiyeti maliye encümenin de Macaristanın malî vaziyetini izah ve teşrih edecektir.

Fenlandiya bir istikraz aktetti

HELSINGFORS, 10. A .A . — Fenlandiya hükûmeti, İngiliz ve İsveç bankalarından 1.000.000 İngiliz lirası istikraz etmiştir.

40 saat konferans

CENEVRE, 10. A. A. — "Kırk saat konferans" denilen Sayi konferansı bu sabah açılmıştır. Konferansta Çin'nin bir şahidi vardır. Amerikayı yalnız Cenevredeki konsolosu temsil etmektedir. Rusya, istirak etmemiştir.

İspanyada Fesatçılar

Mühtelif şehirlerde musademeler oluyor

BARCELONE, 10. A. A. — Gece vukubulan yeni bir fesat hareketi dolayisile polis tarafından fevkalâde tedbirler ittihaz edilmiştir. Şehrin muhtelif yerlerinde silâhlar patlamıştır.

Altı bomba bulunmuş ve bunlardan birisi patlıyarak bir kaç kişinin hafif yaralanmasına sebebiyet vermiştir.

Vali, Barcelone sendikalarını kapatmağa karar vermiştir.

SEVILLE, 10. A. A. — Evvelki gece birçok hadiseler olmuştur. Halktan bir grup, bir tramvaya hücum ile zaptetmiş, yolcularla müstahdemini ruvelverle tehdit ederek arabadan indirmiştir.

Mutaarrızlardan birisi tramvaya bütün sür'atile yol vermiştir. Bir polis memuru tramvaya atlıyarak durdurmuş ve bu suretle bir kaza vukuunun önüne geçmiştir.

Polis, mücrimlerden birini tevkif etmiştir.

Biraz sonra şehrin diğer bir noktasında bir tüfek muharebesi olmuştur.

Polis, 16 kişiyi tevkif etmiştir. Mevkuflar, milli iş konfederasyonu mıntaka idare komitesine mensupturlar.

Vali, bütün sendikalist ve anarşist merkezlerin kapatılmasını emretmiştir. Bugün umumî bir grev ilân edilmesi bekleniyor.

MADRİT, 10. A. A. — Barcelon, Seville ve Grenade da yeni tüfeklerin ve bombaların patlamakta olduğu haber verilmektedir,. Bunun akamete uğramış olan evvelki hareketin son ispazmozları olduğu söyleniyor.

MADRİT, 10. A. A. — Dahiliye nazırı, hükûmetin vaziyete tamamile hakim olduğunu beyan ve dünkü hareketin tamamile bir anarşist hareketi olduğunu ilâve eylemiştir.

Dünkü günün resmî bilânçosu 11 maktul ile 22 yaralıdır.

Almanya Ne istiyecek?

Millî emniyetin de temini lâzım

BERLİN, 10. A. A. — Volff ajansı bildiriyor:

Silâh kuvvetlerini azaltma ve bırakma konferansının ikinci merhalesini teşkil edecek müzakerelerin Cenevrede yeniden başlamak üzere olduğu şu sırada iyi malûmat sahibi mahfillerde şu mutalealar yürütülmektedir:

" Tam bir hukuk müsaviliği hakkında teminat alan Almanya Milletler Cemiyeti misakının sekizinci maddesi mücibince istemek salâhiyetini haiz olduğu millî emniyeti henüz elde etmiş değildir.

Bu millî emniyet, millî silâhların sulhun muhafazası için lüzumlu görülecek asgari hadde indirilmesi hususunda bir esas hizmetini görecektir.

Demek oluyor ki, Almanya silâhları bırakma konferansında millî emniyete ait bu asgari haddi temin maksadile çalışmaktadır.

Almanya yeniden silâhlanma maksadi gütmediğini, fakat diğer milletlerin de silâhlarını, Almanyayı örnek tutarak, azaltmaları suretile tam bir müsavat istediğini senelerdenberi tekrar edip durduktan sonra bu gayeye varmak yolları hakkında her hangi bir tereddüde artık mahal kalmaz.

Almanya keyfiyetçe mutlak bir hukuk beraberliği istemektedir. Diğer devletler fili tahdidatta bulunmağa başlıyacak olurlarsa Almanya kemiyetçe müvazenenin iadesi hususunun merhale, merhale yapılmasına muvaffakat edebilir.

Almanya mevcut muahedelerin ve Milletler Cemiyeti misakının tesbit ettiği taahhütlerin bilfiil yerine getirilmesini istiyecektir.

Almanya, silâhları azaltma işinde muhtelif devletler için muhtelif usuller tatbik edilecek olursa bütün devletlerin silâhlarını tahdide ve azaltmağa matuf umumî bir tahdidi teslihat mukavelesi vücut bulamıyacağı fikrindedir.

İtalyan - Romen dostluk misakı

ROMA, 10. A. A. — 1926 eylülünün 26 mcı günü imza edilen İtalyan Romen dostluk ve samimi emek birliği misakı 6 ay müddetle yani 18 temmuz 1933 tarihine kadar temdit edilmiştir.

Lehistanın borçları

VARŞOVA, 10. A. A. — Bazı ecnebi gazeteler, Lehistan'ın umumî ve hususî bütün haricî borçlarına ait tediyatı tatil etmek tasavvurunda olduğunu iddia etmişlerdir.

Pat Ajansı, bu haberi tekzibe mezundur

SON DAKİKA

Gazi Hz. nin seyahatleri

ESKİŞEHİR, 10 (A.A.) — Reisicümhur Gazi Hazretlerinin Eskişehiri şereflendireceğini duyan halkımız bir bayram bekler gibi sevinç içindedir. Büyük misafirimiz için çok parlak tezahürat yapılacaktır..

Inhisarlarda ıslahat yapacak olan heyetin tahsisatı

ANKARA, 10 (Telefonla) — Tütün, ispirto, ispirtolu içkiler ve tuz inhisarları işlerinde esaslı ıslahat yolunu tutmak için bu işlerin salâhiyet sahibi mütehassıs bir heyet tarafından tetkikine ihtiyaç görülmüştür. Bu heyetin ücretlerile masraflarının temini için Tütün ihisar idaresinin bütçesinden 35 bin liralık bir münakale yapılması Millet Meclisine teklif edilmiştir. Bu hususta kî lâyiha perşembe günü heyeti umumiyede müzakere edilecektir. Bütçeye mütehassıs heyetin tercüman ve daktiloları için de tahsisat konmuştur.

Kontenjan listesinde tadilât

ANKARA 10 (Telefonla)— Son kontenjan kararnamesine merbut listedeki 931 tarife numarasının karşısına "nebat böceklerini öldürmekte ve hastalıklarını iyi etmekte kullanılan her âlet ve ilâç" kaydının konulması Heyeti Vekilece kabul edilmiştir.

Kadroya 20 muallim ilâve edildi

ANKARA; 10 (Milliyet) — 1932 Maarif bütçesine 20 muallimlik ilâvesi hakkındaki kanun lâyihasını bütçe encümeni müzakere ve kabul etmiştir.

Yeni Vekâlet binaları ve Temyizin Ankaraya nakli

ANKARA 10 (Telefonla) — Nafia; Ziraat; Adliye vekâletlerile Temyiz mahkemesi ve hapishane binalarının inşası hakkındaki kanun lâyihası bütçe encümenince kabul edilerek heyeti umumiyeye sevkolunmuştur. Hapishane binalarının inşası bugün memleketimizde âcil zaruretler meyanında görülmüştür. Diğer taraftan Temyiz mahkemesinin hükûmet merkezine getirilmesi de kanunî icaplarından ve bizatihi işin mahiyeti itibarile arzeylediği ihtiyaçlardan addolunmuştur. Bundan başka bazı vekâletlerin müteferrik binalarda çalışmalarının ve kira ile tuttukları binalarının teşkilâtlarını istiap edememesi yüzünden müteferrik kalmalarının hem insicamdahilinde çalışmalarına mâni teşkil ettiği ve hem de her sene verilmekte olan ve haddi zatında mühim bir yekûn teşkil eden kira bedelini arttırmakta bulunduğu ve bu vekâletlere ait binaların bir an evvel inşa edilmesini tazyik eden bir lüzum halini aldığı bütçe encümeninde müzakereye iştirak eden vekiller tarafından ifade edilmiştir. Lâyihanın esaslarına göre 2 milyon liraya kadar olan kısmı Adliye, Nafia, İktısat, Ziraat vekâletleri binalarile Temyiz mahkemesi binasının inşasına ve en az bir milyon lira hapishane binalarının inşasına tahsis edilmek ve azamî on sene zarfında tediye edilmek üzere 3 milyon liraya kadar taahhüdat icrasına Maliye vekili mezun olacaktır. Bu taahhüdat Emlâk bankasından yapılacak istikrazlar temin olunacak ve bu istikrazın itfası için on sene müddetle mezkûr bankanın hazineye ait temettüleri karşılık gösterilecektir.

Ispanyada grevcilerle müsademe

SEVILLE, 10 (A.A.) — Millî mesai konfederasyonu umumî grev ilân etmiştir. Şehirde birkaç arbede olmuştur.. Grevciler ile zabıta arasında Darülfünun önünde tüfenk ateşi teati edilmiştir.. Altı kişi yaralanmıştır.

İktısat Konferansı

İhzarî komisyonda görüşülen işler

CENEVRE, 10. A. A. — Londra iktisat ve nakit konferansı için istihzaratta bulunmağa memur olan mutahassıslar komitesi, ikinci içtima devresine ait ilk toplantısını yapmıştır.

Çin hükûmeti namına şahit M.Lolo hazır bulunmuştur. Amerikan mutahassısları, mutahassısların siyasî müşkiller arzeden iktisadî meselelerî münakaşa edebilmelerini teklif ve yalnız harp borçları meselesini istisna etmişlerdir.

Hususî celse, saat 16 da aktedilmiştir.

M. Leith Ross (İngiltere) oldukça betbin davranmıştır. Mümaileyh altın mikyasını terketmiş olan devletlerin hali hazırda bu mikyasa rucu edebilecek halde olmadıklarını ve diğer devletlerin bu mikyası terk mecburiyetinde kalacaklarını söylemiştir.

Mümaileyh ,nasıl istikamet verilmiş bir iktisat sistemi kabul edilmiş ise ayni veçhile nakit için de böyle bir sistem kabul edilmesini serdetmiş ve şunları istemiştir:

1 — Harp borçları meselesinin kat'i surette halli;

2 — Nakitlerin istikrarını temin;

3 — Kontenjantman ve memnuiyet gibi ticaret engellerinin kaldırılması;

4 — Bir takım krediler açmak suretile toptan fiyatların yükseltilmesi.

M. Villiams (Amerika), harp borçları meselesi dolayısile hasmane bir tavır almaksızın, ingiliz arkadaşının tekliflerine itiraz etmiştir.

Mümaileyh, Amerikanın toptan fiyatları yükseltmek için geçen sene yapmış olduğu tecrübenin muvaffakiyetsizlikle neticelenmiş olduğunu söylemiştir.

Amerika, her zaman altın mikyası na taraftardır.

Fransız mutahassısı M. Rist, Londra konferansının harp borçları ile hususî borçlar meselesi halledilmeden evvel faideli bir iş göremiyeceğini söylemiştir. Mümaileyh, beynelmilel müşterek bir sermaye ihdası lehindeki Stresa konferansı vesayasının tatbikine dair olan İngiliz teklifini memnuniyetle karşılamış ve fakat sun'i bir surette fiyatların yükseltilmesi aleyhinde bulunmuştur.

Mümaileyh, Fransanın herhalde altın mikyasını ipka ve muhafaza edeceğini beyan etmiştir.

Alman Ataşemiliterleri

BERLİN, 10. A. A. — Volff ajansı bildiriyor:

Almanyanın Paris, Londra, Roma, Moskova, Vashington büyük elçilikleri ile Prague ve Varşova ortaelçilikleri ne gelecek nisanın birinci günü birer ataşemiliter tayin edilecektir Bundan sonra Paris, Londra ve Roma büyük elçilikleri nezdine birer de deniz ataşesi gönderilecektir.

Bu ataşelerden bir kısmı diğer hükûmetlerdeki elçiliklerde de vazife alacaklardır.

Romanyada buhran

BUKREŞ, 10. A. A. — Dahiliye nazırı M. Mijalache'ın uzlaşma teşebbüslerine rağmen M. Maniu'nun kabinenin istifasını takdim hususundaki sarsılmaz kararında ısrar eylemekte olduğu, iyi malûmat almakta olan mehafilde temin edilmektedir.

M. Titulesco, Sinaia'a gelmiştir Kral tarafından kabul edilecektir. Mümaileyhin müdahelesi ile dahiliye nazırı ile payıtaht polis müdürü arasında zuhur eden ihtilâf yüzünden hasıl olan vaziyetin tenevvür etmesine intizar edilmektedir.

Millî çifçi fırkası bürosu, dün akşam toplanmışsa da bugünden evvel bir karar ittihaz edilmesi beklenilmemektedir.

Atlantique'in yerine

BORDEAUX, 10. A. A. — Önümüzdeki cenubi Amerika seyahatine Atlantique'in yerine Marsilya vapuru yapacaktır.

Yunanlılarla iktısadî müzakere iyi şeraitle ilerliyor

Ekonomi

Yunanlılarla müzakereler iyi safhada..

Heyetimiz Atinada daha 15 gün kadar kalacak

Atinada Hükûmetimizle Yunanistan arasında cereyan eden iktısadî müzakerat, heyetimizden gelen malûmata nazaran, hayli ilerlemiştir. Esas noktaların ve başlıca mevaddın halledildiği anlaşılmaktadır.

Heyet Yunanistanda 15 gün kadar daha kalacak ve oradan Sofyaya gidecektir. Bulgaristanla aramızda cereyan edecek iktısadî müzakeratın ana hatları üzerinde mutabık kalınmış olduğundan on günden fazla devam etmiyeceği zannedilmektedir.

Japon eşyası ile takas

Japon emtiası için dün İktısat Vekâletinden yeni bir emir gelmiştir. Bu yeni emre nazaran, Japon eşyasının, muadil kıymette Türk malı ithali mukabili takas suretile ithaline kânunusaninin son gününe kadar devam edilecektir.

Japon eşyasının takas muamelesine geçen ay sonunda nihayet verilmişti. Gümrüklerde malı olan ithalât tacirleri bunun üzerine İktısat Vekâleti nezdinde Japon emtiasının bir müddet daha ithaline müsaade edilmesi için müteaddit müracaatlarda bulunmuşlardı. Bu müracaatlar İktısat Vekâletince nazarı dikkate alınarak bu yeni karar verilmiştir.

Yeni karar ithalât tacirleri arasında büyük bir sevinç uyandırmıştır.

Esnaf kelimesi

Esnaf kelimesinin mâna ve şümulünü tayin için Ticaret Odasın da toplanan komisyon bugün son içtimaını yapacak ve kararını verecektir.

Pamuk ipliklerî

Pamuk ipliği ithalât tacirleri bundan bir müddet evvel Ticaret Odasına mühim bir müracaatta bulunmuşlardı. Tacirler pamuk ipliğinin rutubet ve hava tahavvüllerinden çabuk müteessir olmasından dolayı numaralarının değiştiğini bildirerek pamuk iplikleri için resmi bir tolerans kabul edilmesini istiyorlardı. Ticaret Odası, bu müracaat üzerine, tetkikat yapmış ve hakikaten pamuk ipliklerinin suhunet derecesinin değişmesile numaralarının da değiştiği görülmüştür. Oda bu tetkikattan sonra İktısat Vekâletine müracaat ederek pamuk iplikleri için bir tolerans kabulünü zarurî olarak göstermiştir.

İktısat Vekâleti yaptığı tetkikat neticesinde bu müracaatı yerinde bulmuş ve pamuk iplikleri için yüzde 2 - 3 tolerans miktarı resmen kabul edilmiştir.

Bu karar Ticaret Odasına ve gümrüklere bildirilmiştir.

Oda meclisinde

Ticaret Odası meclisi bugün yeni senenin ilk içtimaını yapacaktır.

Bu içtimada yeni idare heyeti intihabı yapılacaktır.

İktısatçılar cemiyetinde konferans

Türk iktısatçıları cemiyeti umumî heyeti pazar günü Ticaret Odasında bir toplantı yapacaktır. Bu toplantıda müderris Ağa oğlu Ahmet Bey "Fert ve devlet" mevzulu bir konferans verecektir.

Londra borsası

LONDRA 10 (A..A.) — Londra esham borsasında dün fevkalâde iyi temayüller görülmüştür.

İngiliz devlet eshamı oldukça gergindir. Bilhassa cenubî Amerika eshamında selâbet görülmüştür.

Brezilya eshammın temayülü çok eyidir.

BORSA

(İş Bankasından alınan cetveldir)

10 Kânunusani 1933

Akşam Fiatları

İstikrazlar		Tahvilât	
Ist dahili	92,25		
Şark d.yolları	5,70	Elektrik	—
D. Muvahhide	60,50	Tramvay	—
Gümrükler	5,75	Tünel	—
Saydı mahl	7,—	Rıhtım	18,40
Bagdat	7,75	Anadolu I	42,20
T. askeriye	7,75	„ III	41,30
İzmir Belediye İstikrazı	99	„Mümessil	45,80

ESHAM			
İş Ba. Nama	10,95	Bomonti	24,50
„ „ Hamilia	10,15	Terkos	32,50
„ „ Müessis	115,—	Çimento Ar.	10,55
Anadolu	23,40	Ünyon dey.	24,50
Reji	4,20	Şark dey.	1,70
Şir. hayriye	15,—	Balya	2,50
Tramvay	50,—	Şark m. ecza	2,95
Umumîsigorta	11,—	Telefon	14,—

ÇEK FİATLARI			
Paris	12,06	Prağ	15,84,—
Londra	712,5	Viyana	4,02,—
Nöyork	47,10	Madrit	5,75,5
Milano	9,19,25	Berlin	1,98,25
Brüksel	3,29,65	Varşova	4,18,10
Atina	87,81,—	Peşte	3,58,25
Cinevre	2,44,35	Bükreş	79,87,—
Sofya	64,74,—	Belgrat	34,77,—
Amisterdam	1,17,20	Moskova	10,96,—

NUKUT (Satış)	Kuruş		Kuruş
20 f.Fransız	170,—	1 şilin, Av.	27,—
1 isterlin	714,—	1 pezeta	17,—
1 dolar	219,1/2	1 mark	50,—
20 liret	219,—	1 zeloti	24,—
20 f. Belçika	117,—	1 penge	83,—
20 drahmi	23,—	20 ley	23,—
20 f. İsviçre	820,—	20 dinar	35,—
20 leva	26,—	1 Çernoveç	—
1 florin	88,—	1 Altın	9,21
24 kar Çek	122,—	1 Mecidiye	35,—
		1 Banknot	2,39,—

Mahkemelerde

Düğündeki Cinayet

Dün muhakemeye devam edildi

Yenibahçede Kehalbağı çayırına bitişik Abdurrahmanın bostanında yapılan bir düğün esnasında bahçivan Ramazanı öldürmekten suçlu Hüdaî ile katle teşvikten suçlu Karanfil ve şahadetlerini gizlemekten suçlu İslam, Davut, Bayram; Abdurrahman; Süleyman; Zeynel; Fethi Elmas; Emin; Haydar; Kerim; Sabri; Nasip; Galip; Haydar ismindeki şahısların muhakemesine dün devam edilmiştir. Dünkü muhakemede Ramazanın pederi Halil efendi bir istida vermiş ve 3000 lira tazminat istemiştir. Bu istidadan sonra şahitler dinlenilmiştir. Bu şahitlerden bir kısmı Ramazanı öldüreni görmedikleri söylemişler, bir kısmı da Ramazanı kardeşi Rifatın vurduğunu söylemişlerdir. Bir kısım şahitlerin de mahkemeye gelmedikleri anlaşılmıştır. Şahitler dinlenildikten sonra Hüdaî tahliye edilmesi için bir istida vermiş, fakat bu talep mahkemece reddedilerek davanın rüyeti 11 şubat saat 10,30 a bırakılmıştır.

Limon kralının muhakemesi

Limon Kralı Diyamandi efendinin aleyhindeki kaçakçılık davasına dün dokuzuncu ihtisas mahkemesinde devam edilecekti. Fakat gümrük idaresinden gelecek olan evrak gelmemişti. İdare bu evrakın gümrük müfettişlerinden Reşat Beyde bulunduğunu, Reşat Bey de hasta olduğu için evrakın mumaileyhe ait gözde kilitli kaldığı ve mahkemeye tevdiinin ancak Reşat Beyin iadei afiyet etmesine mütevakkıf olduğu bildiriliyordu. Muhakeme bunun için şubatın yedinci gününe tehir edildi.

Neşriyat davaları

Muharrir Ahmet Hidayet B. le aktör Ertuğrul Muhsin B. arasındaki hakaret davası dün neticelenmiş, Birinci ceza mahkemesi bu hususta kararını tefhim etmiştir. Karara nazaran Ahmet Hidayet Bey Ertuğrul Muhsin Beye telefonla, Ertuğrul Muhsin Bey de Ahmet Hidayet Beye mektupla hakarette bulunduklarından dolayı üçer gün hapse, üçer lira da para cezasınamahkûm olmuşlardır. Fakat hakaretn ve ağır tahrikin mütekabil olduğu nazarı dikkat alınmış, her iki tarafın da cezaları iskat edilmiştir. Ahmet Hidayet Beyin gazeteyle yazdığı makale hakaret mahiyetinde görülmediğinden mumaileyhin bu cihetten beraatine karar verilmiştir.

Temyiz azalığı

8 inci ihtisas mahkemesi reisi Hüseyin Fevzi Bey Temyiz mahkemesi azalığma tayin ve keyfiyet dün telgrafla resmen tebliğ edilmiştir. Muhakemelerin rüyetine devam edilebilmesi için başka bir hâkime salâhiyeti kazaiye verilmesi vekâlete yazılmıştır.

Demiryollar mütehassısı geliyor

ANKARA, 10. — Devlet demiryolları idaresi teşkilât ve tarifelerinin ıslahı için Amerikadan M. Şarlbel isminde bir mütehassıs getirmektedir. Mütehassıs memleketimizde üç ay kalacak ve şimendiferlerimizi tetkik ederek raporunu verecektir.

Gazi muallim mektebinde

ANKARA, 9.— Gazi muallim mektebinde açılan beden terbiyesi mektebi spor şefliğine Berlin darülfünunu spor muallimi M. Dayans tayin edilmiştir.

M. Dayans Ankaraya gelmiş ve Selim Sırrı Beyle beraber işe başlamıştır.

Belediyede

Taksi Boyaları

Mühlet bir sene daha temdit edildi

Yeni senebaşı münasebetile bütün taksi otomobillerinin boya muayenesi bitmiştir. Bütün taksi otomobillerinin nefti renkte olması hakkındaki mühlet bir sene daha temdit edilmiştir. Bu bir sene içinde bütün otomobillerin taksi talimatnamesine göre boyanacağına dair otomobil sahiplerinden birer taahhütname alınmıştır.

933 bütçesi

Belediye 1933 senesi bütçesini hazırlamağa başlamıştır. Daimî encümen muhtelif belediye müesseselerinden ihzarî bazı malûmat istemiştir.

Fazla eşya alan arabalar

Bazı kamyon ve yük arabaların fazla eşya yükledikleri nazarı dikkati celbetmektedir. Belediye şubelere bir tamim yaparak bunun önüne geçilmesini bildirmiştir.

Kadıköy Rum mezarlığı

Kadıköy Rum mezarlığı hakkındaki mahkeme kararını temyiz tasdik etmiştir. Mezarlık belediyeye geçmiştir.

Zabıtai Belediye talimatnamesi

Zabıtai belediye talimatnamesinde tadilât ve ıslahat yapmak üzere faaliyete geçen komisyon bu ay sonunda vazifesini ikmal edecektir.

Gazi köprüsü

Gazi köprüsünün inşasına talip olmak istiyen ecnebi gruplarından ekserisi, bu iş için Cümhuriyet Merkez Bankası vasıtasile memlekete getirecekleri sermaye miktarını döviz olarak çıkarmak ve temettüa mukabil yerli mahsulâtımızı almak istemekte ve tamamen takas şekline pek yanaşmak istemez görünmektedirler.

Köprü inşaatî için Belediye ile hükûmeti merkeziye arasında cereyan etmekte olan muhaberat neticelenir neticelenmez, münakaşa şeraiti ilân edilecektir.

Bir Alman grupu da, ham demir malzemeyi hariçten getirip Bahariye'de bir montaj fabrikası vücude getirmek suretile köprünün inşası için münakaşaya girmek üzere bir mümessilini buraya göndermiştir.

Gümrükteki Mallar

İthali için Vekâlet yeni bir şekil düşünüyor

Ankaradan gelen haberlere nazaran, İktısat Vekâleti Gümrüklerde son dört aydanberi birikmiş olan eşyanın ithali için yeni bir şekil düşünmektedir. Bu ithal işi gümrüklerde mevcut eşyanın takas esası dahilinde bir tasfiyesi mahiyetinde olacaktır. Vekâlet bu hususta tetkikat yapmaktadır.

Eylûl başındanberi birikmiş eşya yalnız İstanbul gümrüklerinde milyonlarca lira kıymetini bulmaktadır. Bugün İstanbul ambar ve antrepoları temamen dolu bir haldedir. Alâkadarlar bu şeklin çok iyi neticeler vereceği, bu taktirde piyasanın gayri tabiî bir hal almasından ziyade itidale geleceği temin edilmektedir.

Gazi Hz.nin Teşekkürleri

Akıl hıfzısıhhası cemiyetinin geçenki umumî toplantısında uyuşturucu maddeler hakkında Hükûmetin verdiği karara teşekkür edilmiş ve telgrafla Gazi Hz. leriyle Başvekil Hz.lerine verilen karar arzedilmiştir. Gazi Hz. ile İsmet Pş. Hz. cemiyet riyazetine berveci âti cevapları göndermişlerdir.

1 — C. Hakkımdaki güzel duygularınıza teşekkür eder muvaffakiyetler dilerim.

Reisicümhur
Gazi Mustafa Kemal

2 — Cemiyetin saygı değer azasını muhabbetle selâmlar Türk camiasının sağlığı yolundaki değerli hizmetlerini ve alâkalarını taktir ve teşekkürle karşılarım.

Başvekil
İsmet

Maarif ve sıhhat vekâletlerinden Yeşil Hilâle gelen cevaplarda cemiyetin uyuşturucu maddelere karşı mücadelesi takdir edilmişitr

Kırtasî muamelât sadeleştirilecek

ANKARA, 10.— Devlet dairelerindeki kırtasî muamelâtın sadeleştirilmesi hususlarını tetkik etmek üzere teşkil edilen müsteşarlar komisyonu, her vekâletin murahhasından mürekkep tâli bir komisyon seçmiştir. Komisyon dün Sıhhiye vekâletinde toplanmıştır.

Diğer devletlerin bu gibi işlerde takip ettikleri hattı hareket tetkik ediliyor.

Telefon Ücretleri

Komisyon ağustosta neden toplanmamış?

İngiliz lirası düştüğü halde Telefon Şirketi tarifesini tanzim edecek komisyonun geçen ağustosta içtimaa davet edilmemiş olması yüzünden mükâleme ücretleri değiştirilmediği yazılmıştı. Bu sefer Belediyenin farkına vararak komisyonun toplanması için şirket komiserliği nezdinde teşebbüsatta bulunduğu da malûmdur. Halbuki komisyonun, geçen ağustosta içtimaa davetile Telefon Şirketi komiserinin vazifedar olduğu ileri sürülmektedir.

Bizim dün yaptığımız tahkikata göre, geçen ağustosta, tarife komisyonunun toplanması, İngiliz lirası düşmüş olmakla beraber, otomatik telefon tesisatının mucip olduğu masraf ve sair sebeplerden bahisle tarifenin ipkası lehinde şirketin Devlet Şûrasına yaptığı müracaat neticesine intizaren talik edilmişti. Şimdi Devlet Şûrası kararını vermiş olduğundan komisyonun birkaç güne kadar toplanacağı anlaşılmaktadır. Mükâleme ücretlerinin % 10 nisbetinde indirileceği söyleniyorsa da bu tamamen tahmine istinat etmektedir. Komisyonun, İngiliz lirasının sukutu tarihini nazarı dikkate alarak yeni mükâleme ücretlerini tesbit edeceği tabiî ise de şimdiden yapılacak tenzilât nisbeti kestirilememektedir.

Dün Şirket nezdindeki komiserliğe de müracaatla mütemmim malûmat almak istiyen bir muharririmize bir şey söylenilmek istenilmemiş, yalnız bir iki güne kadar vazivetin tavazzuh edeceği beyan edilmiştir.

Japon sefiri Cenevreye gitti

Takas müzakeratı devam etmektedir

Japon sefiri M. İzaburo Yoşhida ve sefaret müşteşarı M. Murakami dün sabah Ankaradan şehrimize gelmişlerdir. M. Yoşhida, dün akşamki ekspresle Cenevre'ye gitmiştir.

M. Yoşhida Ankara'da Türkiye ile Japonya arasında takas esasına müstenit bir mukavelename aktı için, Hariciye Vekâleti ile temasta bulunmuştur.. Bu hususta başlanmış olan muzakereye Maslâhatgüzar M. Murakami ile Hariciye Vekâleti arasında devam edilecektir. M. Murakami dün bize müzakeratın iyi bir mecrada cereyan etmekte olduğunu söylemiştir.

Liman tarifesi

Liman tarife komisyonu bugün ilk içtimaını yapacak ve liman seyrisefer vesaiti ücret tarifeleri üzerinde tetkikata başlıyacaktır.

Ankara mektubu

Cümhuriyet merkezinin imarı aleyhine olan bir tereddüt

Meclisin kış tatilinden neşesi kaçan bazı meb'uslar da var!

ANKARA, (Milliyet) — Ankara, son günlerde hummalı günlerini yaşadı. Sokaklar, her vakit olduğundan daha ziyade kalabalık.. Bu kış ortasında temiz bir güneş altında Ankara lâtif bir şey oluyor. Esasen cümhuriyet merkezinin kendisine göre hususî şarmları çoktur. Yazın tatil ayları; Ankaranın sakin, hareketsiz zamanlardadır. Yalnız gayriresmî vatandaşlar değil, hükûmet makinesi bile bu aylarda pek ağır işler. Fakat herkes sanki buna alışmışa benziyor. Yazın Ankarada kalmağa mahkûm olanlar, onun ıstırabını sineye çekiyordu. Şimdi meclisin bir de kış tatili çıktı ki o da bazılarının neş'esini kaçırıyor. Bu karardan memnun olmayanlar arasında meb'uslar da çoktur. Meb'usluk tahsisatından başka geliri olmayanlar için sık sık seyahat etmek, ailelerini Ankaradan başka yere, Istanbuldan hükûmet merkezine getirmek müşkül oluyor. Küçük tatillerde meb'usların harcırah tahsisatı yoktur.

Sonra yazın bir tatil, kışın bir tatil yapılması bazı meb'usları tereddüde sevkediyor: Ailelerini İstanbulda mı bıraksınlar, yoksa Ankarada mı yerleştirsinler? Bu tereddüt Ankaranın aleyhinedir. Ankaranın imarı, inkişafı aleyhinedir. Çocukları Istanbul mekteplerinde okuyanlar, orada yerleşmeyi tercih ediyorlar.

Bir zamanlar Ankarada şiddetli bir mesken buhranı vardı. Şimdi meskensizlikten bahsedilmiyor. Son zamanlarda o kadar bina yapıldı ki, birçok apartımanların birçok katları boş bile duruyor. Mesken var, fakat kira fiatında mühim bir düşüklük yoktur. Çok ev var, çok apartıman var. Fakat küçük memurlar, yine mesken buhranı devrindeki zoruklar ve mahrumiyetler içinde yaşıyorlar. Bütçe zaruretleri; memurlar için yapılması düşünülen apartımanların inşasına mani oldu. Bugün Ankarada inşaat ve imar faaliyeti yalnız resmî dairelere münhasır kalmış gibidir. Bu neticeyi görünce, insan, vaktile Ankaranın imarına başlanırken, her seyden evvel niçin plân meselesine ehemmiyet verilmediğini daha acı bir duygu ile kendi kendine soruyor. Şu muhakkak ki bundan birkaç sene evvel Ankaranın imarı; çok tehlikeli, anarşik bir devir geçirdi. Bu devre, hükûmet merkezinin plânsız ve haritasız inşasına müsaade verildiği zamandır. Elde plân yok iken Ankaranın topraklarına dökülen milyonlar, hiç olmazsa yarı yarıya heder olmuş sayılır, Yanlış yolun neresinden dönülse kârdır, derler. Doğrudur. Şimdi şehrimizin plânı var. Fakat bu plân vaktile irtikâp edilen hataları, yapılmış zararları telâfi etmiyor ki... İnsaflı olmak için şunu da ilâve etmeliyim: Ankarayı uzun müddet plânsız bırakmak, elde muntazam bir plân yok iken inşaata müsaade etmek mes'uliyetini bir kişiye veya bir makama atfetmek doğru olmaz. Bu mes'uliyette herkesin hissesi vardır. Mesken ihtiyacı, inşaat zaruretleri ne kadar kuvvetli olursa olsun; bu ihtiyaç ve zaruret neticelerini bugün gördüğümüz bu kadar fahiş bir plânsızlığı, hesapsızlığı mazur gösterecek derecede değildi. Her halde yapılan hatları tamir için bugün harcanan paraları, daha faydalı, daha gösterişli ve verimli işlere tahsis edebilirdik! Acaba tecrübe de bir nevi kazançtır, diye kendi kendimizi teselli edemez miyiz?

ANKARALI

Tırpan

Artistler..!

Yalnız İstanbuldan değil; iç Anadolunun uzak köşelerinden mektuplar alırım. Gençler sorarlar:

— Artist olmak istiyorum, yol gösteriniz!

Hevesleri gönüllerinden taşan bu gençlere aradıkları yolun uzun ve zahmetli bir tahsil geçitinden sonra başladığını söylemek neşerelerini kaçırıyor.

Sinemalarda görülen birkaç şöhretin cazibesi ilk tahsilini zorla bitirmiş alil gençlere birer kahraman ruhu aşılıyor.

Portakal soymasını, doğru yürümesini ve zarif bir kadın gibi oturup kalkmasını bilmiyen genç kızlar maruf sinema yıldızları gibi süslenince kendilerini Hollyvood sokaklarında zannediyorlar.

Bu temayüller taklit şeklinde kaldıkça birer gençlik hevesi diye gülüp geçmek kabildir. Fakat iş (artist) olmak iddiasına dayanınca şakadan çıkar. Artık bu havaî gençleri yüzlerine hakikati çarparak ayılmak zamanı gelmiş demektir.

Küçük yaştan beri bu işi meslek edinmiş ve azçok athsil yapmış, Avrupa görmüş Darülbedayi ailesi bile san'atini hâlâ Meddah Aşkı ile Hayalî kâtip Salihin bıraktığı yerden ileri götüremedikleri, hele sinema objektifi karşısında mahçup içgüdüveyleri; utangaç köy gelinleri gibi hareketlerini şaşırdıkları bir sırada kasaba delikanlılarının, orta mektep kızlarının:

— Artist olmak istiyorum!

Diye garip İshankuşu gibi ötmeleri rahmetli Kel Hasan kahrından bir daha öldürecek kadar acıklıdır.

Unutuyoruz ki henüz konservatuvar millî marşımızı yapmamış, Güzel San'at'lar Akademisi millî âbidemizi dikememiş ve sinema teşkilâtımız millî maceramızı ifade edememiştir.

Palyaçoluk için her tahtadenin arkasında bir iş bulmak kabildir. Fakat medenî bünyemiz hiç olmazsa Macaristan'ın dar gıdasını almadıkça sanat kapısını açmamıza imkân yoktur zannediyorum.

Burhan CAHİT

İlk Kar

Dün sabah kar yağ... öğleye güneş açt...

Evvelki gece başlıyan soğuklar dün sabaha karşı şiddetini artırmış ve sabahleyin İstanbula kar yağmağa başlamıştır. K... muhtelif fasılalarla ve kuşb... halinde öğleye kadar devam ... miş, öğleden sonra kar durm... ve güneşli bir hava başlamıştı...

Gelen haberlere göre civ... yağan kar fazladır. İstanbu... dün ilk kar düşmekle beraber ... raret derecesi çok aşağı düşm... miştir.

Hava tahavvülâtı hakkında ... şilköy askerî rasat merkezin... aldığımız malûmat kısmı mah... sumuzdadır.

Radyolar kanunu

ANKARA, 10. A. A. — A... encümeninde müzakere edilmek... lan radyolar kanunu bazı tadilât... pılmak üzere hükûmetçe geri ... nilmiştir.

Türkiye - Japony...

ANKARA, 10 A.A. — İk... Vekâletinden Japonya ile ara... da mün'akit Modus 1 şubat ... tarihinden itibaren mer'iyette... kacağından bu tarihten sonra... pon müvaridatının umumî ah... dahilinde muameleye tâbi tut... cağı tebliğ olunur.

Zekât ve sadak... fıtrınızı Tayyar... cemiyetine veri...

Villâyette

Damga Kanunu

Talebe kayıt beyannamesinden nasıl alınacak?

Talebe velileri tarafından mektep idarelerine verilen kayıt beyannameleri Damğa kanununun 32 inci maddesinin 11 inci fıkrası mücibince damğa resminden muaf tutulmuştur.

Yalnız kayit beyannamelerinin arkalarındaki nüfus hüviyet cüzdanı suretine 100 paralık damga pulu konacaktır.

Ali Galip Bey

Edirneye gitmiş olan Nüfus Umum müdürü Ali Galip Bey bu hafta sonunda şehrimize gelecek ve iskân idaresindeki tetkikatma devam edecektir.

Damızlık merinos koyunu

Damızlık için Karacabey harasından Kartal kazası köylüleri için elli merinos cins koyun verilmiştir.

Piyango Bugün!

13 üncü tertip tayyare piyangosunun son keşidesi bugün başlıyacaktır. Bu keşide yılbaşı tertibi gibi çok zengin bir keşidedir. Büyük ikramiyesi 200 bin liradır. Ayrıca yüz bin liralık bir mükâfat vardır ki 100 numara arasında biner lira olarak taksim edilecektir. Bu keşidede iki bin 100 numaraya ikramiye ve mükâfat isabet edecek, biletine hiç bir şey isabet etmiyenler de üçer lira amorti alacaklardır.

"Babalık,, refikimiz

Konyada çıkan Babalık refikimiz intişarının 23 üncü yılına girmiştir. Tebrik eder ve uzun ömürler dileriz.

İzmirde gizli emlâk

IZMIR, 10.— Burada mühim miktarda gizli emlâk meydana çıkarılmıştır.

Etıbba odasında

Etibba odası idare heyeti perşembe günü toplanacaktır. Bu toplantıda geçenki kongrede idare heyetine havale edilen takrirler ve bina meselesi görüşülecektir.

Milliyet

ırın umdesi «MİLLİYET» tir

11 K. SANi 1933

İdarehane: Ankara caddesi, 100 No.
Telgraf adresi: İst. Milliyet
Telefon Numaraları:
Başmuharrir ve Müdür: 24318
Yazı işleri Müdürlüğü 24319
İdare ve Matbaa 24310

BONE ÜCRETLERİ:

	Türkiye için L. K.	Hariç için L. K.
3 aylığı	4 —	8 —
6 „	7 50	14 —
12 „	14 —	28 —

Gelen evrak geri verilmez — müddeti geçen nüshalar 10 kuruştur. Gazete ve matbaaya ait ler için müdiriyete müracaat edilir. Gazetemiz ilânların me-suliyetini kabul etmez.

RAMAZAN: 14

	S.	D.
İmsak	5	40
İftar	17	01

BUGÜNKÜ HAVA

Yeşilköy askerî rasat merkezinden verilen malûmata göre bugün hava açık ve sa-in devam edecek, don ola-ktır.

10/1/933 tarihinde hava azyikı 762 milimetre en çok çaklık 2 en az sıfır santi-at kaydedilmiştir.

Güzellerin memleketi

ı seneki güzellik müsaba-ı memleketin İzmir ve Bur bi İstanbula yol ve his iti-e yakın şehirlerine de sira tti. Dünyada bu müsabaka verilen ehemmiyet yavaş ş eksilirken bizde artması, ı seneki güzelimizin mu-kıyeti üzerine hâsıl olmuş ereyandır. Ne ise bunun sini bırakalım. Ben bu ba-bir İstanbullu muharrir e şu noktaya ilişeceğim: rsa ve İzmirden, hattâ İs-ldan seçilen güzellerin o-n yerlisi olmasına dikkat iyiz. Bu güzeller eğer aile arile oraların yerlisi olma e hiç olmazsa orada doğ üyümüş olmasına dikkat iyiz... Yoksa haksızlık o

bu çeşit haksızlıkları ahalarında da görürüm. onlar bir güzellik krali-adar bir şehri temsil etme in aldıran olmuyor. İstan bir genç kalkıp, İzmire, ya, Adanaya gidiyor. O-ir spor kulübü tesis edi-hut mevcut bir kulübe gi günün birinde kendi ye-tiştiği İstanbula karşı İzmiri, Adanayı veya Bursayı müdafaa ediyor. Fena değil amma bence bu gibi hallerde: İzmirlilik, Bursalılık, İstanbulluluk iddia edenlerin de oralarda doğmuş olmasalar bile spor hayatına o rada girmiş bulunması mânevi bir şarttır...

Haydar Rifat Beyefendiye

(Makyavel) in mezarı üzerin de:

"Hiç bir medih bu ismin büyüklüğüne yetişemez."

Diye yazılı olduktan sonra, bir nüshasını lûtfetmiş olduğu nuz "Hükümdar" isimli tercümeniz münasebetile bu eserin sahibi Makyavel ile sizin aranız da bir münasebet görüşümü za limane bulmamalısınız. Bu sözü bana söyleseler iftihar ederdim. Vakıa, o fıkra bir aksırık gibi aklıma gelmişti. Onu yazmaktan irkilmedim. Siz ki; feleğin kermü serdini görmüş bir adamsınız, (Felek) in bu kadar masum bir lâtifesini hoş görmelisiniz.. Kaldı ki; ben bir bibliyograf değilim. Elime verilen eserlerden ancak mizahî bir münasebetle bahsedebilirim. Kusuruma bakmazsınız değil mi efendim!

1932 tohaflıkları serisinden (devam)

Emine imzasile bir okuyucumuz yazıyor:

"Ben tanımmış bir san'atkârımız olan (....) Beyden alatur ka ses dersi alırım. Bana hafta da iki kere gelir. Kendini bestelerine, sazına vakfetmiş sinirli ve hassas bir adamdır. Ders gününden maada hafta arası bir gün telâşla geldi, yanına gittim:

— Aman Emineceğim! Tut kızım tut, sabahı zor ettim. Çıldıracağım. Sen zekisin! Çabuk kaparsın. Tut Allahaşkına!.. diye yalvarıyordu. Şaşırdım. Hakikat! Ezberlenecek şeyleri çabuk alırım. Gece hatırıma gelen besteyi zihnine nakşetmek için uğraşmış, ancak baştan bir iki yerini hatırlayabiliyordu. Hem ağzile nakaratı tekrar ediyor, hem de:

— Tut Emine! Çabuk hepsi birden hatırıma geldi. (....) şarkısını bastırmazsa adam değilim!. diye odada dolaşıyordu. Ben bazı kavradığım tarafları tekrar ettikçe adam çıldıracak gibi memnun oluyordu. Bu gürültüyü dışarıdan işiten bizim dadı acele ile içeri girdi. Nenin tutulacağından haberi yok:

— Aman (....) Beyciğim! Emineyi üzmeyin. O gitsin arkadaşları var, ben tutayım! demez mi?.."

FELEK

Yeni eserler

Holivut

Holivutun üçüncü sene (2) inci sayısı zengin münderecatla intişar etmitşir.

HİKÂYE

Arkadaş peşinde..

Sina Bey uzun hasret senelerinden sonra, tekrar İstanbula kavuşmuştu. Rıhtıma çıktığı zaman, adeta yeni gördüğü bir şehre ayak bastığını zannediyordu. Vakıa İstnabul o kadar değişmemişti. Sahilde hemen hemen pek az tahavvül vardı. Fakat senelerce dışarılarda dolaştığı için İstanbulun hayaline, eski hatıralara, kendinden o kadar şeyler ilâve etmişti ki, etrafına inanmayan, şüpheli, müteredd it nazarlarla bakıyor. hayal ile hakikat örs ile çekiç arasında kalmış bir demir parçası gibi kalbini eziyordu.

Gümrükte muayene bittikten sonra, eşyalarını arabaya koydu, Beyoğlundaki oteller den birine gitti.

Sina Bey bekârdı. İstaibulda da aile, akraba namına hemen hemen kimse kalmamış gibiydi. Uzak, yakın akraba ve dostlardan kimler ölmüş, kimler sağdı? bilmiyordu.

Yalnız muhakkak olan bir şey varsa, bütün tanıdıklarının çil yavrusu gibi dağılmış olmaları idi. Bunu taşrada iken aldığı mektuplardan biliyordu. Meselâ pek sevdiği bir üvey halası vardı. Kocası memuriyetle Adapazarına gitmişti. Büyük amcasının oğlu Aksaraydan Beşiktaşa taşınmıştı.

İlk geceyi ve ertesi günü, otelde yol yorgunluğunu çıkardıktan sonra, sokakları, kahveleri dolaşmak istedi. Nasıl olsa bir eşe dosta, eski göz âşınalarından birine rastgelebilirdi. Zaten iş bir tanıdığa tesadüf etmeketn ibaret idi. Tanıdığın da tanıdığı çıkar arkası çorap söküğü gibi giderdi.

Lâkin Sina Beyin tahminleri yanlış çıkmıştı. O kadar kahve ye girdiği, o kadar kaldırım sürttüğü halde, ne olurdu, yedi kat uzak bir akrabaya bile rast layamadı Her yerde yabancı çehreler görmüş, benzettim! zannettikleri de kof çıkmıştı.

Sina Bey, artık bütün bütün nevmit olmak üzereydi. Birgün yolu vaktile okuduğu mektebin semtine düşmüştü. Mektebin önünden geçerken sınıf arkadaşlarını hatırladı. Birden ümit ve heyecanla tekmil âsabı sarsıldı..

Mektepte tâ birinci sınıftan son sınıfa kadar bir sırada arkadaşlık ettiği Sarı Halil aklına geldi. Sarı Halil oldukça zengin bir ailenin çocuğu idi. Beşiktaşta bir konakları vardı. Şimdiye kadar ne diye onu aramamıştı?

Hemen bir Beşiktaş tramvayına atladı. Evelce birkaç defa Sarı Halilin evine gitmişti. Fakat geçmiş zaman, rengini, şekline ve sokağını pek iyi hatırlıyamıyordu.

On on beş sene içinde ev yıkılmadı ise, boyanıp tamir edilmemişti? Bazı yeni evler yapıldığı için sokakları da şaşırdı.

Lâkin gene ümidini kesmiyor, arıyordu. Bir hayli dolaşmış yorulmağa başlamıştı. İşin kestirme tarafını düşündü. Bir kahveye girip soracaktı.

Kahvede, kuytu bir köşede pinekliyen bir ihtiyarın yanına otudru. Çok geçmedi umumî lâkırdılar arasında ihtiyarla ahbap oldu:

— Halil Beyi tanıyor musunuz?

— Hangi Halil Bey?

— Daha Akaretlere gelmeden pembe boyalı bir konakları vardı.

— Pembe boyalı konak dediniz değil mi?

— Evet..

— Bu Halil Bey yaşlı bir adam mı?

— İşte ben yaşta.

— Demek ki genç.. Konak kendisinin midir?

— Hayır, babasının..

— Babası kim?

— Hacı Cudi Bey..

— Sağ mı?

— Olmüştür zannederim.

— Vaktile neci idi?

— İradı ile geçinirdi galiba!

— Ha, zengin demek.. Âlâ ölmüsse oğluna kalmıştır.

— Tabiî!

— Oğlu ne iş yapar?

— Hukuktan çıktı amma, memur mu avukat mı; pek bilmiyorum.

İhtiyarın gösterdiği alâka Sina Beyin hoşuna gidiyor, ümidi artıyordu.

— Tanıdınız değil mi?

— Durun biraz... İsmi, ne dedinizdi?

— Halil Bey.

— Nasıl adam bu?

— Sarışın uzun boylu.. Mektepte Sarı Halil derlerdi.

— Siz akrabası mısınız?

— Hayır meketp arkadaşıyım.

— Çok âlâ; niçin görmek istiyorsunuz?

— Eski arkadaş; göreceğim geldi de..

— Evine gittiniz de bulmadınız mı?

— Evini bilmiyorum.

— Size yanlış tarif etti galiba..

— Hayır vaktile bir iki kere gelmiştim.

— Hâlâ bulamadınız mı?

— Hayır; bulamadım. Siz biliyorsanız; lûtfen tarif eder misiniz?

— Neyi?

— Evi..

— Kimin evini?..

— Deminden beri bahsediyorum ya; Hacı Cudi Beyin oğlu Halil Beyin evini..

— Azizim; ben ne Hacı Cudi Beyi; ne de Halil Beyi tanımam

— İsmini olsun işitmediniz mi?

— Yooo!

— Siz Beşiktaşlı değil misiniz?

— Ne münasebet! Ben önümde Beşiktaşa ilk defa geliyorum.

— Peki ne diye uzun uzun sordunuz?

— Burada bir ev alacağımda; konukomşuları öğreneyim.. dedim..

— !...

RADYO

Bugünkü program

18 den 18,45 kadar Üstütye saz heyeti.
18,45 - 19,30: Orkestra.
19,30 - 20: Refik Ahmet B. tarafından Ramazan müsahabesi.
20 - 20,20: İnci Hanım.
20,20 - 20,50: Mahmure H.
20,50 - 21,30: Hafız Sadettin B.
21,30 - 22,30: Orkestra ve saire.
22,30 - 23,30: Darüttalim.

VARŞOVA 1411 m.
13.15: Gramofon. 17.05: Gramofon. 18.05: Keza 19.05: Dans musikisi. 22.10: Piyano konseri (Beethoven, Chopin, Schubert, Wagner). 23.20: Caz. 2).05: Dans musikisi.

BUDAPEŞTE 550 m.
19.05: Apera orkestrası. 20.35: Piyano konseri. 21.05: "Zabit namzedindeki aşk" isimli musikili temsil. Müteakıben: Sigan musikisi (tagannili).

VİYANA 517 m.
18.05: Dajos Belâ takımı (gramofon ile). 19: Müsahabeler. 20.30: Piyano konseri. (Schumann, Debussy, Ravel, Albeniz). 21: Eysler'in eserlerinden operet parçaları. 21.55: Bar musikisi 23.20: Bando takımın operet ve valsları.

MİLANO-TORİNO-CENOVA
18: Gramofon. 20.05: Keza. 20.35: Kahve musikisi. 21.35: Üç perdeli bir temsil. Müteakıben caz.

PRAĞ 487 m.
17.15: Hafif musiki. 19.35: Musikisiz almanca neşriyat. 20.25 Çek ve Rus şarkıları. 20.45: Tagannili orkestra konseri. 22.05: Viynlonsel konseri (Bach, Pergolesi). 22.35: Familya musikisi.

ROMA 441 m.
22.05: Bir temsil.

BÜKREŞ 394 m.
13: Gramofon 14: 18.05: Orkestra. 21.05: Solo keman (Brahms, Beethoven, Rubinstein). 22.20: Viyolonsel - Piyano konseri (Bölmann).

BRESLAU 325 m.
17.05: Piyano parçaları. 20.40: Silisya filârmonik heyeti (Mütenevvî parçalar). 21.45: Saksofon musikisi. 22.25: "Koyşe Suzanne" operetinden parçalar. 23.40: Londradan askerî bando.

İrtihal

Kudemayi mualliminden Selânikli Ahmet Rakım Efendi Bursa'da vefat etmiştir. Cenazesi Çarşamba günü Mudanyadan hareket edecek Asya vapuru ile İstanbul'a nakledilerek Perşembe günü Üsküdar'da ailesi kabristanına defnedilecektir.

SİNEMALAR

Bu akşam ELHAMRA Sinemasında
Göz kamaştırıcı bir güzellik — zengin, neşeli — zevkli eğlenceli bir mevzu — Tam manasile hayat filmi
DUDAKLAR'dan GÖNÜLE'e
Mümessilleri: Viyana'nın altın ses kraliçesi
MARTHA EGGERT - GUSTAV FROHLİCH
Filme ilâve olarak: Dünya havadisleri gazetesi ve umumî arzu üzerine temdit edilen
KARAGÖZ; oynatan Darülbedayiden HAZİM B.

GLORYA'da SİNEMA ve
Münir Nurettin Konseri
Bu akşam GLORYA'da verilecek
MÜNİR NURETTİN KONSERİ
için gişeler açıktır.
Fiatlar : 75 - 100 - 150-200 kuruştur.

Yarın akşam GLORYA'da İlk defa olarak
Bütün dünyada kemali takdirle alkışlanan büyük ve ilâhı yıldız
JOAN CRAWFORD
Metro - Goldwyn 'nin Fransızca sözlü
DANS CİNNETİ
şaheserinde: gülüyor, ağlıyor, ıztırap çekiyor ve en mükemmel orkestralar tarafından terennüm edilen tangoları dans ediyor.
Sahne arkadaşı,en birinci jön prömye CKARK GABLE

Bu akşam OPERA ve ARTİSTİK Sinemalarında
TRİSTAN BERNARD 'ın eseri ve MARCELLE ROMEE - ANDRE LUGUET - JEAN GABİN'in temsili
GÜNAHKÂR KIZ
Muazzam Fransız filminin ilk iraesi şerefine büyük gala müsameresi
İlâveten: Bilhassa bu film için angaje edilen dansöz, dansör ve muganniyelerle beraber 10 kişilik armonik orkestrası her akşam bütün apaş şarkıların repertuvarını terennüm edecektir.
Telefon: Artistik 42851- Opera43088

Pek yakında
DON JOSE MOJİKA
.... filminde

İstanbul Belediyesi Şehir Tiyatrosu
Darülbedayi Temsilleri
Bugün suvare saat 21,30 da
Kadın Erkekleşince
Yazan: Hüseyin Rahmi B.
Piyes 3 perde 3 tablo
Zabitan gecesi.
perşembe akşamı Sarı Zeybek operetti oynanacaktır.
355

Harik Hayat Kaza ve Otomobil
Sirgortalarınızı Galatada Ünyon hanında kâin ÜNYON SİGORTASINA yaptırınız.
Türkiyede bilâfasıla icrayı muamele etmekte olan
ÜNYON
kumpanyasına bir kere uğramadan sigorta yaptırmayınız. Telefon: Beyoğlu 4886. 5

Ertuğrul Sadettin
12 - 13 Kânunusani T.A.T.
Perşembe - Cuma akşamları Kuşdilinde 2 büyük suvare:
HAMLET ve NERON
Yerler satılmaktadır.
389

Milliyet„ in romanı: 32

SEN ve BEN

Muazzez Tahsin

şke o uzak hatıra ile kalsa Keşke gelmeseydim!. Seni in kızı.. Nejadım karısı olarmeseydim.. İlk günden bekadar ıstırap çektim... ne ılık acıları.. ne cehennem ları yaşadım bilemezsin Bunu sana anlatamam.. Teaf sevgilim.. Sen beni anlıdeğil mi? Söyle Leylâ, anusun? Cevap ver bana!.. nlamaz olur muyum? Yeşil tayyarecimini hayali, ilk ızlık hülyalarımı süsleme

in sevgin beni tutmasaydı, zavallı günlerimi geçirecek nereden bulurdum? Mutırtmalı bir deniz ortasında ir çöp gibi, dalgalara ka-.

n gözlerinden aldığım kuv i muhafaza ediyor.. Bana veriyor.. Buna inan!.. üme doğru eğildi. Gözleribirinin ateşinde tutuştu. e yapacağız?

sual, bir kurşun ağırlığile aramıza çöktü.. Umitsiz çocuklar gibi el ele sessiz kaldık.

O dakikada teyzemi düşündüm.. Onun bana olan nihayetsiz itimadını düşündüm.. Çaresizliğimizi.. zavallılığımızı düşündüm.. Lübnan dağlarındaki yalnız ihtiyarı düşündüm.. Allahı düşündüm.

— Sevgimizi kirletmiyeceğiz değil mi Bedi Muammer?

Sesimdeki tatlı ıstırap gözlerime yaş getirecek kadar derin...

Ellerimi uzun uzun öptü:

— Sevgimizi kirletmiyeceğiz Leylâ.. Yemin ediyorum sana.. Benim biricik sevgilim!

Biribirimizden aldığımız kuvvetle hafifledik... Kalktım... her yerini ilk görüşte içime sindirdiğim odada dolaştım.

Pencereden dışarıda sessiz ve rüzgârsız kar, her saniye biraz daha yükseliyor; kuru dalların üzerinde en güzel ve neş'eli çiçekler gibi parlıyor.

— Bu odayı çok seviyorum ben.

— Bu odanın her köşesinde sen varsın Leylâ.... Aylar var ki burada seni düşünerek yaşattım.. Bunun için burasını ilk görüşte yadırgamadım, bunun için burasını sevdin.

O zaman biraz utanarak yanına yaklaştım ve bu odanın en gizli köşelerini nasıl mütecessis gözler le araştırdığımı ona itiraf ettim.

Güldü :

— Seni yaramaz şeytan seni!.

Sonra gitti, elimle işaret ettiğim çekmeceyi açtı.. Siyah küçük defteri çıkardı.

Birden bire ona, Allahın huzurunda olan bir din adamının huşu ve hürmeti çöktü:

— Al, Leylâ! Bütün hayatın senindir.. En gizli köşelerine kadar.

Ürkek, çekingen bir haşyetle ellerimi uzattım

— Hayır, bu defteri okumağa hakkım yok...

Sözümü kesti:

— Leylâcığım , bütün hayatım.. gizli hatıralarına ve hislerine kadar senindir.

Sesindeki yalvaran titreyiş beynimden kalbime doğru ılık bir su gibi aktı. Başımı onun geniş göğsüne dayadım.. Gözlerimi kapadım.. dakikalar, saatlar geçti..

Birden bire, nereden bulduğunu bilmediğim bir neş'e ile başımı tuttu:

— Haydi yavrum yemeğimizi yiyelim.

Ben de hemen neş'elendim.

— Sahi Bedi Muammer, acıktılımın farkında değildim. Ne yiyeceğiz?

— Yalnız ir adamın evinde ne bulunursa!..

Birlikte mutfağa gittik. Dolapları alt üst ettim. Yiyecek namına ne varsa ortaya çıkardım. Sofrayı hazırladım ve karşı karşıya oturduk:

— Teyzem bizi böyle görse ne der acaba?

— İster misin Leylâ, bu birlikte geçireceğimiz sayılı saatleri başkasına vermiyelim.. Yalnız ikimizden konuşalım.

Çok samimî bir yemek yedik.

Kahvelerimizi içerken beni elimden tuttu, odaya götürdü.

— Şimdi biraz dinleneceksin yavrum. Tekrar buradan ta Maçkaya gidebilecek kuvveti bulmalısın.

— Sen ne yapacaksın?

— Sana masal söyleyeceğim. Hani küçükken, sen yaramazlık ettiğin ve uyumak istemediğin zaman benim masallarımla gözlerin kapanırdı ya!

— Yine bana bir peri masalı mı söyliyeceksin?

— Evet, ateş gözlü perinin masalını:

"Bir varmış bir yokmuş.. Evvel zamanda uzun boylu, esmer yüzlü bir peri kızı varmış. Bu peri kızının gözleri, her yaklaşanı yaktığı için ona ateş gözlü peri demişler.

"Bir gün çok kibirli, kendisine çok güvenen kuvvetli bir adam onu görmüş fakat bu ateş gözlerde yanmayacağım, ben kuvvetli, iradeli bir adamım! diyerek küstah bir gurura kapılmış ve bu gururla peri kızını kanatlarına almış, göklere çıkarmış. Ateş gözlü peri kızı, insanların kalbinden her geçeni bildiğinden midir, kudretine güvendiğinden midir nedir? Havalarda uçarken, kimsenin göremediği bir sivri oku, mağrur adamın kalbine saplamış; bu yara, zavallı adamın kanatlarını titretmiş ve ikisi birlikte bir dağ başına düşmüşler. Bu dağ başı dünyanın cenneti imiş.. Bin bir ışıklı bir cennet!

"Kuvvetine güvenen biçare adam bu cennnetten, peri kızının bir göz bakışile cehenneme atılmış... ve... senelerce o cehennemde, ateş gözlü perinin gözlerindeki ışıkla yanmış.. yanmış..

— Uyuyor musun yavrucuğum?

— Masalın sonunu bekliyorum Bedi Muammer.

Başımı okşayan elini çekmeden, eğildi, kulağım üzerindeki bir tutam saçı tel tel öptü.

"Sonra bir gün.. ateş gözlü peri kızı, zavallı esirini affetmiş, onu almış, tekrar cennete götürmüş, ve...."

Uyudum mu bilmiyorum, dünya ile bağlantım kalmadı. Kendimi sahici cennette sandım. Bedi Muammerle birlikteki cennette. Başımızın üstünde yıldızlar ve bir çizgi gibi ay....

— Şuracıkta ömrümün sonuna kadar uyusam!.

— Hayır Leylâ... yollarda geçikirsen içim rahat etmez. Haydi karanlık basmadan evvel git yavrum. Sana git! derken ne ıstırap çektiğimi bilsen, bana böyle hain gözlerle bakmazdın.

Sobanın karşısında kuruyan mantomu, şapkamı, eldivenlerimi kendi elile giydirdi, beni bir çocuk gibi sardı, kapıya kadar getirdi.

— Selâmetle git yavrum.. Bugünkü yaşadığım saatler, bundan sonraki bütün acılarımı taşımak için bana kuvvet verecek.

* * *

Yürüdüm mü? Koştum mu? Uçtum mu? Dışarıda kar mı vardı ? Güneş mi ? İçimin taşan saadetinin hafifliğile

(Devamı var)

SİNEMA

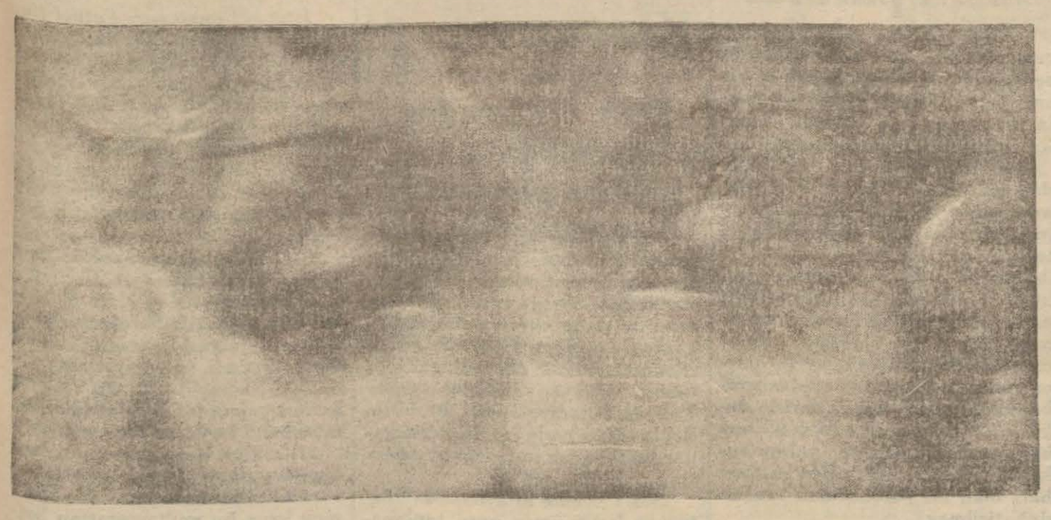

Marlene Dietrich'in gözleri

Marlene Dietrich artık sinemayı terkedeceğini söyleyor

Avrupaya gelecek, müzikhollerde çalışacak

Yedi ay var ki, Marlène Dietrich'ten ses sada yok. Mülâkat vermiyor. Bu yedi ay için de Marlène ne kendisinden, ne de projelerinden bahsetmedi. Fakat Hollyvood'da da sesleri çıkmıyanlardan daha ziyade bahsediliyor.

Acaba Marlèn Dietrich Paramount ile yeni bir mukavele mi imzaladı? Acaba von Sternberg'den başkası ile mi film çevirecek? Artık Avrupaya dönüp te bir daha Amerikaya gitmiyecek mi? Sonra, kızı Mary'yi kaçırmak istiyenlerden yeni tehdit mektupları mı aldı? Marlène ile rejisörü Sternberg darıldılar mı ?

Bu sualler arasında her halde bir çokları yeknazarda insana manasız görünüyor. Fakat suallerin hepsi de efkârı umumiyeyi alâkadar ediyor. Marlène bütün bunlara lâkayt hiç sesini çıkarmıyor, mülâkatlardan kaçıyor. Nihayet Miss Ruth Biery isminde Amerikalı kadın bir gazeteci kendisile görüşmeğe muvaffak oldu.Marlène bir kaç haftaya kadar Parise gelecek. Bakalım, orada bir mülâkat verecek mi?

Ancak Marlène Hollyvoodda iken kendisile konuşan kadın gazeteciye şunları söylemiş :

— Evet, von Sternberg, başka bir rejisörle hiç olmazsa bir film çevirdiğimi arzu ediyor. Mukavelelerimiz "Derin gece" ismindeki son filmimiz çevrilince bitiyor. Ben kendi hesabıma Hollyvood'da kalmak istemiyorum. Avrupaya döneceğim. Fransa, Ingiltere ve Almanyada müzik hollerde şarkılar söyleyeceğim. Bir çok Avrupa tiyatrolarından teklifler aldım. Sternberg sinemadan bıktı. O da Japonyaya gidecek. Sternberg olmadıkça, ben Amerikada kat'iyyen film çevirmem.

Konturatomu belki tecdit edebilirler. Fakat istemiyorum. Ben sırf sinema ile geçinen insanlardan değilimBüyük bir yıldız olmasam da, pek âlâ mes'ut olabilirim. Paraya gelince, paranın saadeti temin etmiyeceğini öğrenecek kadar para kazandım. Almanyada, kimsenin tanımadığı meçhul bir kadın iken, ben daha mes'ut idim. O zaman kocamın varidatı çok mütevazı bir şeydi: Buraya Hollyvood'a geldiğim zaman, bana dolgun haftalık verdiler, dehşetli reklâm yaptılar, ismim iri harflerle afişlere yazıldı. Sonra ne oldu? Von Sternberg'in karısı kocasını iğfal ediyorum diye dava açtı. Bu neden böyle oldu, hâlâ anlamadım. Daha sonra, kızımı kaçırmak istiyen haydutlardan tehdit mektupları aldım. Endişe ve meraktan haftalarca deli gibi olmuştum.

Ounun için bu memleketten hiç bir ıztırap duymadan ayrılacağım, Burada iyi bir gün geçirdiğimi hiç hatırlamıyorum.

Kararıma herkes hayret ediyor. Bilhassa bu kararın von Sternberg'e bağlı olması herkesin hayretini mucip oluyor. Halbuki bundan tabiî ne olabilir? Ben her şeyi Sternberg'e medyunum. Ben Avrupada tanınmış bir yıldız değilim. "Arzu edilen kadın" isminde çok fena bir film çevirdim. Sinemada böyle büyük bir istikbale kavuşacağımı bilmiyordum. O sıralarda Sternberg'e tesadüf ettim. Bana "Mavi Melek" te Sola, Sola rolünü verdi. Bütün samimiyetle söyleyorum ki, ben her şeyi ona medyunum.

Ona demiştim ki:

— Siz başka bir artist arayınız. Ben gayet kötü oynayorum. Sonra o kadar fotojenik değilim.

Gülmekten katıldı ve bana:

— Budala! dedi.

Ufa hesabına "Mavi Melek" i çevirdim. Bu filmden sonra Paramount'a angaje oldum. Avrupadan hiç ayrılmağa niyetim yoktu. Ve şöhret te kazanıyordum. Amerikya gitmeğe hiç niyetim yoktu. Sternberg bana Paramount hesabına değil, kendisile bir film çevirmemi söyledi. Kabul ettim. Çünkü dünyada herkesten ziyade ona itimadım vardı. Kendisine karşı duyduğum bu rabıtanın sebeplerini aramağa kalktılar.

Sinemadan ayrılmak istedim. Fakat sağdan soldan aldığım mektuplarda: "Tam şanü şöhret ortasında sinemayı bırakmayınız" diyorlardı. Ve bırakmadım.

Marlène bu şubatta Amerikadan ayrılıyor. Üç buçuk sene içinde orada beş film çevirdi. Şimi müzik hol için, sinemayı bırakacak mı? Bunu şubatta öğreneceğiz.

Stüdyolarda artist localarının ayrı bir hususiyeti vardır. Bir çok artistler kendi localarını mükellef apartımanlar gibi düzerler. Banyoları, kabul salonları, hatta piyanoları, bibloları, hep buradadır. Yukarda Camila Horn locasında, ortada figüran locası, solda Joan Gravford, sağda Anna Sten localarında

Camila Horn

MEMLEKETTE

Memlekette

Cenupta bir Müsademe

Kaçakçılar iki jandarmamızı şehit ettiler

Dörtyoldan bildiriliyor: Payas nahiyesinin Fındıklı yaylası civarında ve Göktepe bayırında pusuda bulunan hudut taburundan dört nefer 3-1-933 gecesi sekiz yüklü hayvanla hududu geçmek istiyen bir kaçakçı kafilesiyle karşılaşarak müsademeye tutuşmuşlardır.

Şiddetle devam eden uzun bir çarpışmadan sonra hudut bölüğünden Başçavuş Hasan efendi ile bir neferimiz şehit düşmüş ve kaçakcılardan da iki kişi öldürülmüş diğerleri hayvanlariyle birlikte kaçmıya muvaffak olmuşlardır. Maktul düşen iki kaçakçı nahiye merkezine getirilmişler isede teşhis edilememişlerdir.

Şehitler merasimle defnolunmuşlardır.

Gönende bir hadise

Gönenden yazılıyor: Burada müessif bir hâdise olmuştur: Taban köyünden Mustafa ormandan ruhsatsız kestiği bir miktar ağacı köye getirirken yolda Orman Fen Memuru Salâhattin Bey tarafından görülmüş, Salâhattin Bey Mustafayı yakalayıp hakkında muamele yapmak üzere köye getirirken odunların yüklü olduğu merkep metruk bir patikaya sapmıştır.

Mustafa merkebini tutmak için bu metrûk patikaya saptığı zaman Salâhattın Bey kaçtığı zannına düşmüş ve arkasından (Dur!!) diye bağırarak korkutmak için birkaç el silâh atmıştır. Bunun üzerine Mustafa geri dönmüş, fakat o esnada merkebi yakalıyan Salâhattin Beyin eline şiddetle birkaç sopa vurmuştur. Salâhattin Bey de bu tacavüz karşısında derhal silâhına sarılmış ve Mustafayı ağır surette yaralamıştır. Adlî tahkikat yapılmaktadır.

Afyon istasyon caddesi

Afyondan yazılıyor: Güzel bir bulvar hâlini alacak olan istasyon caddesi parke ile döşenecektir. Vilâyet Daimi Encümeni bu işe 21 bin lira tahsisine karar vermiştir. Ferşiyat bir iki sene sonra bitirilecektir. Hükûmetin arka tarafındaki bahçe ve yol da tanzim edilecektir. Hükûmet binası güzel bir çerçeve içine alınacaktır.

Urfa inhisar idaresinde yangın

URFA, 9.— Dün gece sabaha yakın tütün ve ispirto inhisar idarelerinin bulunduğu büyük binadan yangın çıkmıştır. Etraftan derhal yetişilerek çalışılmasına rağmen ateş büyümüş ve binanın mühim bir kısmı yandıktan sonra söndürülebilmiştir.

Yangın bir kaç saat sürmüştür. Nüfusça zayiat yoksa da hasarat ve zarar mühimdir. Evrak ve ispirto inhisarı kısmı kâmilen yanmıştır. Zarar miktarı henüz malûm değildir.

Düzcede sinema

Düzceden bildiriliyor: Belediyenin birkaç sene evvel inşa ettirdiği sinema binası boş ve metruk vaziyette idi. Aksekili bir genç bu binayi iki sene müddetle kiralamış, tadil ve tamir ettirmiş, son sisten makinelerle techiz etmiştir. Halk sinemanın faaliyete başlamasından çok memnundur,

Havza kaplıcaları

Havzadan bildiriliyor: Belediyemizin , sene içinde Ankaraya gönderdiği heyetle Evkaf İdaresi arasında bir anlaşma yapılmış, Havza kaplıcalarının Evkaf lehine bazı şartlar dahilide yeniden evkaf idaresince inşasına muvafakat edilmişti. Üç ay evvel Evkafın mimarı gelmiş icap eden tetkikatı yaparak dönmüştür.

Aydında ramazan piyangosu

AYDIN, (Milliyet).— Şehrimiz Hilâliahmer cemiyeti her sene olduğu gibi bu sene ramazanında da bir eşya piyangosu tertip etmiştir. Bu sene konulan eşyalar daha kıymetli olduğu gibi boş numaralarda çok az konulmuştur. Halkımızın bu sene de rağbet göstererek hem talilerini deneyecekleri ve hem de harpta ve sulhte memlekete büyük hizmetler yapan bu hayır cemiyetimize bu vasıta ile de yardımlarını esirgemeyecekleri ne eminiz.

Şibinkarahisar nasıl bir yerdir?

Ormanı, madeni mebzul şehir

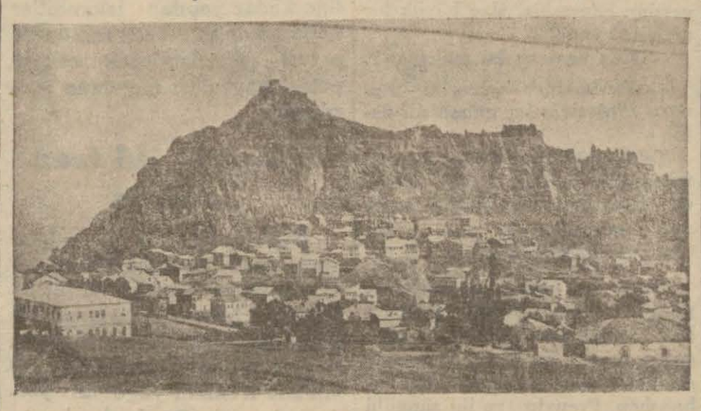

Şibinkarahisarın umumî manzarasından bir parça

ŞİBİNKARAİHSAR (Milliyet) — Şibinkarahisar hakkında yazacağımı söylediğim ikinci mektubumla bu güzel vilâyetin tarihî ve çoğrafî idarî ihsaî ve iktısadî malûmatımı yazıyorum.

Şibinkarahisarın eski vaziyetini tamamile gösterecek ve muzlim kalan noktaları aydınlatacak tarihî malûmat ve vesaika istinat edilemezse de Evliya Çelebi seyahatnamesinde ve kamusu ilâmda medarı ihticaç olabilecek bazı malûmat mevcuttur. Bunları burada revaç bulan menkulât ve rivayat ile de mezç ve telif ederek bir hakikat istihracına çalıştım. "Karahisarın" vaktile Trabzonda hüküm süren ve o vakitler Bizansa tabi bulunan hükümdarlar tarafından yapıldığı menkul ise de daha evvel Roma serdarlarından "Pompiyüs"' ün Ermeni kralı "Mihirdada" karşı kazandığı muzafferiyetin hatırası olarak inşa ve «Nikopolis» lâkabını zafer beldesi olarak tesmiye edildiği de bu menkulât ve rivayat cümlesindendir. Kasabanın evvelâ kale içerisinde iken bilâhara dışarıya doğru çıkarıldığı söylenmekte ve bugünkü vaziyeti de bunu isbat etmektedir. Karahisar kalesi bilhassa Pontos imparatoru elinde iken Akkoyunlu hükûmeti zamanında meşhur 'Uzun Hasan" tarafmdan 851 tarihinde zaptedilerek "Kiküniye" tesmiye olunmuş ve 867 tarihinde Fatih Mehmet tarafından Uzun Hasan ile yapılan "Otlukbeli" muharebesinden avdette zaptedilmitşir. Ve o vakit Karahisar ismi verilmiştir.

Bu rada bir şap madeninin mevcut bulunmasından dolayı mururu zamanla buna izafeten Şibin Karahisar namını almıştır. Merkezi vilâyete merbut "Koyulhisar" kazası da tarihî bir beldedir. Kale harap halinde mevcut olup buraların dahi bidayeten Romalılar tarafmdan "Kolonya" namile tevsim edildiği ve Fatih Mehmet tarafından yukarıda yazdığım tarihte zaptedilerek iki dere ağzında bulunmasından dolayı "kuyulu" hisar tesmiye edildiği halde mururu zamanla Kuyulhisar şeklinde talâffuz edildiği anlaşılmıştır. İklim itibarile buraları soğuk ise de mutedildir. Kış mevsimleri fazla sürmekte ve karlı geçmekte ve ilk bahar mevsimleri de fazla yağmurlu olmaktadır.

Karahisar — Gümüşane, Erzincan, Sivas, Tokat, Ordu ve Gireson vilâyetile hemhuduttur. Ve müteaddityollarla bu vilâyetlerle münakalâtı vardır.

Şarkî Karahisarın şarkı cenubisi meşhur Gâvur dağlarile muhat olup bu dağların vilâyet dahilindeki en yüksek noktası deniz sathından 2500 metre yüksekliktedir. Vilâyetin cenup sahasında ise şarktan garbe doğru uzanan 3000 metre irtifaındaki "Kızıl dağ" mevcut bulunmaktadır. Karahisarın şark ve şimal hududunu çemberdleyen birleşmiş yağların hepsi de Kafkas dağlarının garbe doğru uzanmasile "Alp" pontik ismini alan büyük birleşmiş dağlara bağlıdır.

Vilâyetin orman ve madencilği de zengindir. 84750 hektarlık orman ve 1800 hektar çalılık mevcuttur. Simlikurşun, demir, bakır şap, ve kömür madenleri de mevcud olup bunlar hakkında elde edeceğim uzun malûmatı da bildireceğim.

Büyük yangından sonra Şibin Karahisar vilâyeti merkezi harabe haline gelmiş iken bundan sonra başlayan inşaat dolayısile bugün oldukça oturulabilecek evler mevcuttur. Yalnız bu evler yapılırken ne cihet tayininde, ne de mimarlar ve sıhhî mesailde hiç bir himmet ve ehemmiyet gözetilmemiştir. Merkez çok dağınıktır.

Muhallelâtından madut olan bir çok mesireleri vardır ki bunlar, başlı başına birer köydür. Bilhassa "Tamzara" bunun çok bariz bir timsalidir. Hava ve suları güzeldir.

Tamzara halkın yazlık mesiresidir. İlkbaharının manzarası pek hoştur. Bu mevzu üzerinde malûmatımı bildireceğim.

Saadet H. Nereye gitti?

Çanakkale zabıtasının tahkikatı ne merkezde?

ÇANAKKALE, 9. — İstanbulda, Erenköyünde Kazasker camii civarında oturan merhum Yusuf paşa zevcesi Saadet Hanımın burada, esrarengiz bir surette ortadan kaybolmasının doğurduğu heyecan ve alâka halâ devam etmektedir. Üzerinde daima fazlaca para bulunduran göze görünür şekilde mücevher ve kıymetli eşya taşıyan Saadet Hanımın, yanında mevcut bu menkul kıymetlere tamaen öldürüldüğü kanaati hâlâ bakidir.

Hanıma ait olup hastahane bayırındaki Mehmet çavuşun kahvesine devam eden ve Saadet Hanımın bu vaziyetini bilen bazı işsiz, güçsüz kimselerin, bu esrarlı kayboluşta alâkadar bulunmaları muhtemel görüldüğü içindirki bu noktadan tahkikata devam edilmektedir.

Meselâ hâdisenin meydana çıkmasının ertesi günü Feyzi isminde biri Çnakkaleden ayrılmıştır. Bu adamın Gönen taraflarına gittiği söyleniyor. Feyzi ile beraber iki arkadaşı da şehri terketmişlerdir.

Saadet Hanımın damatları operator Abdürrahim, kaymakam Şeref Beylerle son zevci Sabri Beyin buraya gelmeleri bekleniyor.

Nehirler ıslah Edilecek

Bir fen heyeti Almanyaya tetkikata gidiyor

ANKARA, 10.— Hükûmet, ziraî ve sınaî istihsal noktasından çok mühim addedilen bir tasavvuru tatbik sahasına intikal ettirmiye karar vermiştir. Bu karar, memleketimiz dahilindeki Seyhan, Ceyhan, Mendres, Sakarya ve Gediz nehirlerini,geçtikleri yerlere mazarrat vermiyecek ve daima istifade edilebilecek şekilde ıslah etmekten ibarettir.

Bu kararın tatbik şekli birkaç safhadan ibaret bulunmaktadır. İlk safha olmak üzere mütehassıs mühendislerimizden mürekkep bir heyet yakında Almanyaya gönderilecektir. Bu fen heyeti Almanyada, Alman mühendislerinin Baviyera mıntakasında arazi üzerinde yapacakları büyük tecrübelerde hazır bulunacak, müteakıben memleketimize dönecektir.

Heyet memlekete döndükten sonra hükûmet, verilen kararın diğer safhalarını, bütçenin verdiği imkân nisbetinde tatbik edecektir.

Kadın yüzünden

Düzceden yazılıyor: Akçeşehirin Göltepe köyünden Mitat oğlu Rifat köyüne gitmekte iken yolda tabanca kurşunu ile öldürülmüştür. Cinayetin kadın yüzünden ika edildiği tahmin edilmekte ve faili aranmaktadır.

Veresiye ev Yapılacak

Bir kooperatif te 200 ev yaptırıyor

Türkiye İnşaat Müessesesi sahibi Mehmet Ali B. bizi bir teşebbüste haberdar etti. 3,5 milyon lira sermayesi olan ecnebi bir gurup, şehrimizde emlâk inşaatında sermayesini işletmek istiyormuş. Türkiye İnşaat Müessesesi bu sermayedar grupla anlaşmış; istiyenlere 8-10 sene vade ile 4-5 odalı evler inşası esasına müstenit olan bu anlaşma, şimdi kanuni mercilerinde teşçil ettirilmek üzere imiş. Yakında faaliyete geçilecek.

Mehmet Ali B. in bu hususta verdiği şayanı dikkat tafsilât şudur:

— " Şimdiden Bebek sırtlarında üzerlerine emlâk inşa edilecek bir saha bulduk. Caddebostanında da Bağdat caddesi üzerinde ve civarında yerler bulundu. Üsküdar'da tramvav güzergâhında boş arsalar var ki, bunlardan 20 kadarının sahibi, bizimle şimdiden temaşa gelmiştir.

Bu arsalarda 4-5 odalı, her türlü konforu havi villâlar inşa edeceğiz Bu binaların bedellerini 8-10 senede alacağız. Yani bu binaların sahipleri 8-10 sene bize başka bir kira evinde oturdukları zaman verecekleri kirayi verecekler, bu suretle parayi ödeyince evlere tamamen tasarruf edeceklerdir. Alınacak faiz yüzde 5,5-6 kadar olacak; inşaata gidecek paranın yüzde 25 ini peşin verecekler, daha fazla teshilât ve tediye hususunda müsaadat gösterilecektir. Bina yapılacak arsalar iki kısımdır.Bir kısmı, sahiplerinin olup üzerlerine bina yapılacaktır. Bunlardan bittabi yalnız inşaata gidecek para ve faizi alınacaktır.

Diğer bir kısım arsalar da, sahipleri tarafından grupa devredilecektir. Buarralarda vücuda getirilecek binalara gidecek paraya, arsaların kıymeti muhammineleri de ilâve edilecek ve binalara sahip olacak kimselerden arsa bedelleri de taksitle alınacak ve alındıkça grup tarafindan sahiplerine tesviye olunacaktır.

Yakında faaliyete geçeceğiz. Bilhassa Üsküdar tarafı, vücuda getirilecek inşaat ile umrana mazhar olacak ve bundan binnetice Üsküdar Tramvay şirketi de istifade edecektir. Belediyenin, bize her türlü teshilâtı göstereceğinden eminiz. Esasen kanun yeni inşaatı 3 sene müddetle vergiden istisna etmiştir. Bu itibarla teşebbüsümüzün müsmir netayiç vereceğinden eminiz."

Acaba hangi kooperatif?

Mehmet Ali B. in bize verdiği diğer bir habere göre, şehrimizde mevcut bir kooperatifite, kendi hissedarları için bedeli 10 senede ödenmek üzere Şişlide Hürriyetiebediye tepesi civarında 4-5 odalı 200 ev inşa ettirmek üzere kendisile temas etmiş ve bu hususta tetkikatına devam etmekte bulunmuştur. Bu evlerin herbirinin 2500-3000 liraya malolabileceği anlaşılmaktadır.

Poliste

Hava Gazından..

İki amele az kaldı, boğuluyorlardı

Dolmabahçe Havagazı fabrikası amelesinden Osman ve Mustafa havagazı borularını temizlerken sızan gazların tesirile zehirlenmişler ve derhal hastahaneye kaldırılmışlardır.

Sarhoş

Ayakta duramıyacak derecede sarhoş olan Musa isminde biri, Sirkeci de tramvaya binmiş ve yolculara sarkıntılık etmiye başladığından polis memurları tarafından indirilmek istenmiştir. Musa, küfredercek memurlara hücum etmek istemişse de tramvaydan indirilmiş ve karakola götürülürken bir aralık kaçarak tabanca çıkarmıya yeltenmiştir. Tam bu sırada memurlar tarafından tutulan Musa, karakola götürülmüş ve hakkında takibata başlanmıştır.

Hırsız

Galata'da Kemeraltı caddesinde oturan Ayşe Nimet Hanımın odasına elbise ütülemek üzere giden Kasımpaşa sakinlerinden Yusuf, siyah bir elbise ve bir pardesü çaldığından yakalanmıştır.

Hakaret

Feriköy'ünde oturan Eşref, balıkçı İsmail'i, kendi aleyhine bir meseleden dolayi sahadette bulunmasından kızarak tahkir etmiş ve hakkında tatkibata başlanmıştır.

Ankara Halkevindeki

ANKARA, 10.— Ankara halkevinin açılışını kutlulamak için hazırlıklar yapılmaktadır. Temsil komitesi güzel tablolar hazırlıyor. Faruk Nafiz Beyin "öz yurdumuz" piyesinin provalarına devam edilmektedir.

Prinzip hapishanede nasıl ölmüştü?

Avusturya Veliahtini öldüren Sırbın son günleri

—Pesti Napla'dan—

M. Bleir'i dinlerken 1914 teşrini evvelinde Saray bosnada muhakemesi cereyan ettiği zaman son defa gördüğüm Gravilo Prinzip gözlerimir önünde canlandı.

Bir zencire bağlı olan maznunlar her gün iki sıra süngülü jandarmalar arasında muhakeme salonuna getirildikleri zaman halk bağırarak küfür ederdi:

— Katiller, kancıklar, menhus herifler, bütün bu felâketlerin sebebi sizsiniz.

Hâkimlerin önündeki Prinzip gözlerimin önünde canlandı demiştim. Maznunların en küçüğü o idi. Üstünde rengi sarıya kaçan eski bir kostüm vardı. ne yakalık ne kravat.. Alnı çıkık burnu yatsı idi. ağzı küçük, fakat dudakları kalındı. Kocaman kulakları ve uzunca çenesi ile diğer maznunlar arasında daha fazla nazarı dikkati celbediyordu.

Diyordu ki:

— Ben mücrim değilim bütün yaptıklarım bir tehlikenin önüne geçmek içindi. Francois Ferdinand kuvvetli bir adamdı, Slâv ittihadının önüne geçebilirdi. Ancak teessüf ettiğim bir şey varsa, karısını da beraber öldürüşümdür. Halbuki ben vali Potiorek'e nişan almıştım.

Muhakemenin devam ettiği müddetçe Prenzip hiç sarsılmadı. Maamafih, 28 teşrinievvel 1914 te kendisini müebbet hapse mahkûm eden mahkeme kararı okunduğu zaman, gözlerinde bir sevinç ışığı gördüm. Herkes onun idamını bekliyordu. Fakat cinayet zamanında yirmi yaşını ikmal etmemiş olduğu için mahkeme katili idama mahkûm edememişti.

Ondan sonra kendisini Çekoslovakyada Theresienstadt hapishanesine götürdüler ve 1918 de orada öldü. Bütün dünyada kendisinin hapisanede öldürüldüğünü ve gayri insani bir şekilde yavaş yavaş zehirlendiğini iddia edenler oldu.

Prinzip'in sabık hücre muhafızı Bleis bana bunları anlattı.

1200 mahpus, 36 muhafız

Thercsienstadt hapishanesi Marie Therèse zamanında inşa edilmiş eski bir şatodadır. Umumî harpte burada otuz altı muhafızın nezareti altında bin iki yüz mahbus vardı. Saray Bosnanın dört mahkûmu da buraya atılmışlardı. Fakat bu dört mahpus daima ayrı tutuluyorlardı. Kat'iyyen birisirlerile görüştürülmüyorlardı. Hattâ muhafızlarının da kat'i surette lüzumu olan sözler haricinde mahpuslarla konuşmaları memnudu. Dört mahpusa verilen yiyecek 180 gram ekmek, bir tabak çorba ve bir tabak sebze idi. Haftada iki defa da yüzer gram et verilirdi. Her biri iskelet haline gelmişlerdi. Kapılarının önünde daima hususî bir muhafız beklerdi ve bunlar on dakikada bir, mahkûmun ne yaptığını görmeğe mecburur bulunuyorlardı.

Hapisanede kaldığım müddetçe arkamda Prizip arkadaşı Stepanovitch ile, o da avluda gezinildiği zamanda bir defa görüşebildiler. Stepanovitch uzaktan elile bir işarette bulundu. Bu yüzden muhafız da ağır surette tecziye edildi.

Sakin insanlar

Çok sakin ve iyi huylu bir insan idi. İyi terbiye görmüş bir aile çocuğuna benziyordu. Benim Macar olduğumu öğrenince:

— Pekâlâ, öyle olsun, dedi.

Uzun zaman, talimatname mecburiyeti için kendisile görüşememiştim. Maamafih bir sabah Prinzip'in odasını temizlerken, kendisine sordum:

— Yahu, bu iş nasıl oldu? dedim.

Kısaca:

— Bana bundan hiç bahsetme! dedi.

Devam ettim:

— Fakat biliyor musunuz ki, şu dakika yüz binlerce insan sizin yüzünüzden ölüyor.

Asabileşti:

— Yanlış düşünce, dedi. Yüzbinlerce insan benim yüzümden ölmüyor. Ben nihayetülnihaye hâdisatı tacil ettim. Yoksa nasıl olsa Serbistanla Fransa, Almanya ile harbedecekti.

Prinzip kaçmak istiyor

Bir sabah Prinzip işaret etti ve beni yanına çağırdı:

— M. Bleir, dedi, size bir tekelim var..

— Ne istiyorsunuz? dedim.

— Buradan kaçmak için bana yardım ederseniz, size büyük bir mükâfat verirler.

— Kim verecek bu mükâfatı?.

— Herhalde bilirsiniz ki Monarşi idaresinin bir mümessili değil. ..

Tabii reddettim. Fakat Prinzip müteaddit defalar teklifi tekrar etti. Eğer kendisine yardım edersem, mademülhayat kendi varidatımla geçinebileceğimi söyledi.

Hapishane hayatı, mahpusları perişan etmişti ve bir gün Prenzip hastalandı. Her gün muayeneye gelen doktor hastahanede muayene lüzumunu ileri sürdü. Bir sabah ben, Prenzip ve iki süngülü muhafız şehre doğru yola çıktık. Tarlalardan geçiyorduk. Bir kilometre kadar uzaklaşmıştık ki, Prenzip birden bire bacaklarının bütün kuvvetile kaçmağa başladı. Muhafızlara :

— Ateş! emrini verdim.

Ve onlar daha nişan almadan, tabancamı çekerek, havaya ateş ettim. Ayni zamanda Prenzip olduğu yerde durdu. Kendişini derhal hapishaneye götürdüm ve âmirlerime meseleyi haber verdim. O zaman Prinzip'i altı muhafızla hastahaneye götürdüler. Muayene eden doktorlar kendisinin hasta olmadığını söylediler. Bunun üzerine de on beş gün hapishanenin zindanına atıldı.

O zaman hapishane müdürü beni çağırdı ve şahit olduğum firar teşebbüsünden kat'iyyen kimseye bahsetmemekliğimi tavsiye etti. Tekrar Prinzip'i gördüğüm zaman:

— Zarar yok, bu sefer muvaffak olamadım, dedi.

Maamafih benim bir gün kendisine muavenet edebileceğimi hâlâ ümit ediyordu. Mezuniyetle hapishaneden ayrılacağımı öğrendiği zaman, son bir teşebbüste daha bulundu:

— M. Bleir, eğer beni buradan çıkarırsanız, hayatınız sonuna kadar müemmendir. Eğer istemezseniz, hiç olmazsa bir küçük iyilik yapınız. Size bir mektup vereyim. Onu Viyanadaki mürselileyhine teslim ediniz. Ne olur, bunu benim için yapınız. Bu mektubu alan zat, size sivil bir elbise verecektir. Bu suretle firarım kolaylaşmış olacaktır.

— Fakat Prinzip benden sen nasıl böyle bir şey bekliyebilirsin?

— Yanlış düşünüyorsun Bleier, muharebe bitince ne mes'ut bir hayat geçireceğini düşün. Çünkü muharebeyi muhakkak biz kazanacağız.

Bir ay sonra hapishaneye döndüğüm zaman, Prinzip alâka ile bana baktı:

— İstediğimi getirdiniz, değil mi? dedi.

— Hayır, dedim.

Bundan bir müddet sonra bir sabah Prinzip ateş içinde kalktı. Yürüyemiyordu. Hapishane hastahanesine kaldırıldı ve bir kaç ay sonra orada veremden öldü.

Komşu memleketlerde

Suriye Tahtı

Sabık Hidiv siyasî hiç bir maksadı olmadığını söylüyor

Şamdan Adana gazetelerine yazılıyor:

Filistinden verilen haberlere göre sabık hidiv Abbas Hilmi paşa gazetelere şu beyanatta bulunmuştur:

" Hiç bir siyasî emelim yoktur, hiç bir hükûmetin mümessili değilim. Filistin veya Suriye tahtlarının kurulması için maddî bir teşebbüste yoktur.

Yahudilerle Araplar arasındaki ihtilâtın İngiliz adaletile bertaraf edildiğini görmekle memnunum Filistine gelişim Emir Abdullahla görüşmek içindir. Emirle aramızda eski bir dostluk vardır.

Kral Faysal beni Bagdada davet etti. İbnissuut ile aramızda hiçbir düşmanlık yoktur. Zengin bir müslüman olmak itibarile burada bir islam bankası tesisine ve mali teşebbüslerde bulunmağa bir heyet beni teşvik etmektedir.

Son söz olarak şunu da söyleyeyim ki elli sekiz yaşımdan sonra bir arap tahtı kurmak niyetinde değilim."

Dünyada neler oluyor?

Almanyada Petrol

Külliyetli petrol membaı bulundu

NIENHAGUE 10 A.A. — Volff ajansından: Petrolü havi bir mıntakada 950 metre derinliğe kadar yapılan iskandiller neticesinde külliyetli mikdarda petrol çıkarılabilecek zengin petrol havzaları meydana çıkarılmıştır.

Bükreşte iki tren çarpıştı

BÜKREŞ, 10 A.A. — Volf ajansından: Nizama uygun sür'atle hareket eden bir sür'at katarı ile bir ominbüs treni bu sabah Bükreşin şimal istasyonu civarında çarpışmışlardır. O minbüs treninin vagonları yoldan çıkmıştır. Bunlardan beş tanesi harap olmuştur. Tren hın cahınç dolu olduğundan ölenler le yaralananların çok olmasından korkulmaktadır.

Amerikada içki meselesi

VAŞINGTON 10 A.A. — Ayan meclisi adliye encümeni içki memnuiyetinin ilgası hakkında bir karar sureti kabul etmiştir. Fakat memnuiyeti idame etmek istiyen Amerika hükûmetleri, bu memnuiyeti ifa edebileceklerdir. Kongrede; içki satış mahalleri vücude getirilmesini menetmek hakkını muhafaza etmektedir.

Kaçakçılar

DUSSELDROF 10 A.A. — Bir zırhlı kaçakçı otomobili, Belçika hududunu geçmeğe teşebbüs etmiştir. Alman gümrük memurları ateş açarak otomobili tevkife muvaffak olmuşlardır. Otomobilde mühim mikdar da tütün bulunmuştur.

Alçakçasına bir cinayet

NEVYORK 10 (A.A.) — Dört aylık bir yavrucak, beşiğine ucu sivri bir kama ile saplanmış bulunmuştur. Bunun yaintikam veya kıskançlık eseri olduğu zannedilmektedir.

Dunkerque'de arbedeler

DUNKERKUE, 10. A. A. — Bir aydanberi grev halinde bulunan dokamelesi yüzünden bir takım hadiseler olmuştur.

2000 grevçi, hergünkü mûtat nümayişlerini yaptıktan sonra alayın her defasında dağılmakta olduğu mahalle gelmişler ve fakat orada duracak yerde süvari seyyar muhafızlara doğru ilerlemişlerdir.

Nümayişçiler ellerine el arabaları geçirmişler ve muhafızların kordonu üzerine atılmışlardır.

Süvariler birkaç defa hücum etmiş, grevciler de masalar, tahtalar, kovalar ve şişeler atmışlardır.

Fransada bütçe açığı

PARİS, 10. A. A. — Havas ajansından : Echo de Paris gazetesi, M. Cheron tarafından kabul edilmiş olan raporun esaslı noktalarını izah ve teşrih etmektedir.

Bu rapora göre, bütçe açığını teşkil eden on buçuk milyar, faydasız bir takın memuriyet ve vazifelerin ilgası, masarifin tahdidi, pek endişe verici bir nisbet almış olan muhtelif muavenetlerin kaldırılması suretiyle tedarik edilecektir.

Hazinece de bazı tedbirler derpiş edilmektedir. Bilvasıta ve bilâvasıta bir takım yeni resimler ihdas edilecek, bazı ticaret ve sanayide muamele vergileri artırılacak, kahve, şeker vesair bazı mevadda munzam resimler konacaktır.

İrtihali müessif

Bahriye ferikânından ve âyan azasından merhum Mehmet Muzaffer Paşa zevcesi ve sabık Başvekil Rauf Beyefendinin valdei muhteremeleri Hanmefendi kısa bir rahatsızlığı müteakip irtihali dari cenan eylemiştir. Nağşı mağrefet nakşı saat 12 de Vaniköyündeki yalısından motörle Caddebostanına nakil ve ikindi namazı Erenköy istasyon camiişerifinde cenaze namazı badeleda Sahrayicedittekı aile makberesine defnedilecektir. Merhume salihatı nisvandan hayri sever bir hanım idi. Mevlâ rahmet eyliye.

Gazi Hz. nin Seyahatleri

(Başı 1 inci sahifede) ve ilk merhalede Eskişehre uğrayacakları haberi burada son suz bir sevinç uyandırmıştır. Pek uzun sene'erden beri Büyük Münciyi ilk defa aralarında görecek olan Eskişehirliler büyük bir istikbal programı hazırladılar. Dünden itibaren şehir baştan başa donatılmıya başlanıldı. Belediye şehrin Köprübaşı denilen döryol ağzının dört köşesine biribirine bağlı birer takı zafer yaptırarak bu takları kıymetli yazılarla ve ampüllerle süsledi. Gazi Hazretleri Büyük Porsuk oteline misafir olacak ve o gece şereflerine büyük bir balo verilecektir. Halk Ulu Gaziyi iştiyakla bekliyor.

Türk Köylüsü

(Başı 1 inci sahifede)

tışa arz edecek bir ihracat kooperatifi kurmak yolundaki teşebbüsünden doğacak faydaları izah etmiştir.

Müstahkem mevki kumandanı Fuat Pş. Hz. de vaki olan rica üzerine birkaç söz söylemiş, halk hükûmetinin kuruluşundaki gaye ile tam bir ahenk teşkil eden bu toplantının samimiyetine işaret etmiştir. Halk, hatipleri şiddetle alkışlamıştır. Bundan sonra Büyükçekmece delikanlılarının davul ve zurnaya ayak uydurarak oynadıkları Nasliç oyunları, büyük bir neşe içinde seyredilmiştir. Bu arada mektepli köy kızlarından bazıları da zeybek oyunları oynamışlardır. Davetliler, bu samimî köy mühitinde gece geç vakte kadar güzel bir vakıt geçirdikten sonra istirahatlerine tahsis edilen odalara çekilmişlerdir.

Köyleri nahiye ve köylerimize her hususta nümune teşkil eden Büyükçekmecelileri, ve onlara mürşitlik eden nahiye müdürü Kenan Fevzi Beyi tebrik ederiz.

İsveç Mektep Gemisi

(Başı birinci sahifede)

ra uğradıktan sonra limanımıza gelmiştir, 16 kânunusaniye kadar limanımızda kalacaktır.

Kumandan Burman bugün saat 11 de Taksim Cümhuriyet abidesine bir çelenk bırakacaktır, Yarın akşam İsveç Maslâhatgüzarı M. Ulf Barık-Holst kumandan Burman ve kruvazör zabitleri şerefine bir balo verecektir.

Baloya hükûmet ricali, İsveç kolonisi ve Matbuat erkânı davet edilmişlerdir.

İsveç seyrisefain acentesi Svenska Orient Linjen tarafından cumartesi günü Perapalas otelinde bir çay verilecektir. Gemide bulunan 28 zabit namzedi Heybeliada Deniz lisesini deziyaret edeceklerdir.

* * *

"Fylgia" zırhlı kruvazörü 1905 te denize indirilmiştir. 5000 ton hacmında hafif zırhlıdır. 8 adet 15 santimetrelik ve 14 adet hafif topu ve iki torpil endaht makinesi vardır. Mürettebatı 300 kişidir.

Osmanlı Borçları

(Başı 1 inci sahifede)

rek imza edilen prensip itilâfı hakkındaki izahatı ehemmiyetle dinlendi. Hükûmetin hüsnüniyetle kat'i ve nihaî bir itilâfa varmak için sarfettiği faaliyetin ve takip etmekte olduğu hattı hareketin tasvip olunduğunun karar altına alınmasını teklif ederiz.

KÜTAHYA MEBUSU RECEP B. VE ARKADAŞLARI

Fırka Grupu Yüksek Reisliğine

2 — Müzakere esnasında söz söyleyen arkadaşlar Saraşoğlu Şükrü Beyin borçlar meselesinin son safhası üzerindeki çalışmasını takdir ile kaydettiler. Bütün grupun ayni hisde olduğunu kuvvetle tahmin ederek Şükrü Bey arkadaşımız hakkındaki bu takdir ve teşekkür hissimizin grup kararıyle tastikini teklif ederim.

Kütahya Meb'usu
RECEP

Yırtık ve Eksik paralar

(Başı birinci sahifede)

rası veya bir sıra numarasile iki seri numarası veya bir seri ve bir sıra numarasile Maliye vekilinin imzasını tam veya yarıdan fazla kısmı muhtevi olması lâzımdır.

C — Birden ziyade parçalardan mürekkep olan banknotların ayni seri ve sıra numaralarını muhtevi olan iki parçası değiştirilebilecektir. Ancak banknot; bu iki parça üzerinde tamamen bulunması lâzımgelen seri ve sıra numaralarından biri veya ikisi kısmen diğer parça üzerinde kalacak şekilde bölünmüş ise iki parça yanyana getirildiği zaman ayni banknotu teşkil etmek şartile değiştirilir. İkiden ziyade parçaları bulunan banknotların yalnız yukarıki fıkrada gösterilen şartları haiz olan iki parçasından fazlası değiştirilmez.

4 —

A — Dördüncü maddenin B ve C fıkralarındaki vasıfları taşıyıp ve çerçeve içinde eksik bulunan banknotlar Maliye vekâletince her kupon için ayrı ayrı tab' ve tanzim ettirilmiş ve yüz müsavi haneye bölünmüş olan kabaritler le tatbik olunarak her hanenin yarısını geçen eksiklik için banknot değerinin yüzde biri eksiklik farkı olarak indirilir.

Bir hanedeki noksan yanyana da olsa diğer hanedekine ilâve edilmiyerek her biri ayrı ayrı hesap olunur.

B — Eksiklik farkı çıktıktan sonra kalan parça bütün banknot sathının yüzde onu ve bundan aşağı olduğu takdirde bahsolunan şartları haiz dahi olsa değiştirilmez.

5 — Değiştirme işleri Cümhuriyet Merkez Bankası ve şubeleri ve muhabirleri tarafından yapılacaktır..

6—Değiştirme masrafı ve kabarit tatbikatından ileri gelecek eksiklik farkları Cümhuriyet Merkez Bankasına ait olacaktır.

7 —

A — Sahte olmadığı ve yukarıdaki üçüncü maddede tasrih olunan şartları haiz olduğu anlasılan ve kabarite tatbikında eksiklik derecesi açık bir surette belli olan banknotlar doğrudan doğruya değiştirme gişeleri tarafından kabul olunur ve değiştirilir.

Bu hususiyetlerde tereddüt hâsıl edilen banknotlar nakliye masrafları banknotu getirene ait olmak üzere değiştirme gişeleri tarafından makbuz mukabilinde alınarak kat'i karar verilmek üzere Ankara Cümhuriyet Merkez Bankasında üç azadan teşekkül eden ehli hibre komisyonuna gönderilir. ehli hibre komisyonu kararı banknotu getirene tebliğ olunur. Ve değiştirilmiş banknotlar - sahte olan müstesna - iptal edilerek getirene geri verilir..

B — Değiştirilen banknotların tarafından iptal damgasile damher iki tarafı değiştirme gişeleri galanır.

8 — Değiştirme işleri yukarıda yazılan esaslara göre Cümhuriyet Merkez Bankasınca hazırlanacak hususi talimatlarla yapılacaktır..

9 — Değiştirme gişelerine sahte banknot getirilirse hemen müsadere ve usulü dairesinde zabıt varakası yapılır.. Zabıtaya bildirilir.

10 — Merkez Bankasınca değiştirilen yıpranmış banknotlar değiştirme veznelerinde banknotu kâmilen kaplanıp geçmez bir hale koyacak bir iptal zımbasile ve muamele gününü gösterir diğer bir işaretle zımbalanacaktır. Merkez Bankası muhabirleri tarafından değiştirilen yıpranmış banknotlar önce bu değiştirmeyi yapan gişelerce her iki yüzlerine çıkmaz mürekkeple ve okunaklı olarak iptal damgası vurulduktan sonra usulü üzere Merkez Bankasına gönderilecektir. Bu banknotlar Merkez Bankasınca teslim alınır alınmaz birinci fıkrada yazılı zımbalarla zımbalanacaklardır. Böylece toplanan yıpranmış ve zımbalanmış banknotlar bankaca tetkik ve seri ve sıra numaralarını gösteren bordrolara raptolunur. Maliye Vekâletinden tayin olunacak bir veya birkaç mümessil ile Merkez Bankasından gösterilecek mümessillerden mürekkep bir tetkik heyeti tarafından bordrolarla bunlara merbut banknotlar tetkik ve karşılaştırarak işbu bordroların altına yukarıda ismi geçen heyet tarafından imzalı ve tetkik netice lerini gösterir bir zabıt yazılacak ve banknotlar ayrıca bir kontrol zımbasile zımbalanacaktır. Böylece,, iptal muamelesi tetkik ve ikmal edilmiş olan yalnız bankaca karşılaştırılacak şekil, yer ve zamanda ve maliye ile bankadan gösterilecek zatlar önünde yaktırılabilir. Bu halde heyet tarafından imzalanmış (yakma mazbatası) maliye ve banka münasebetlerinde kat'i hüküm ifade eden nihaî bir vesikadır ki bankada saklanır.

11 — 13-11-99 tarihli talimatname ile buna ait izahname hükümden kaldırılmıştır..

Maarifte

Derleme Klavuzu

Dün Ankaradan Maarif müdürlüğüne gönderildi

Söz derleme kılavuzu, cemiyet umumî merkezi tarafından dün İstanbul Maarif müdürlüğüne gönderilmiştir. Söz derleme talimatnamesi de daha evvel gelmişti. Bugünlerde derleme fişlerinin gönderilmesine intizar edilmektedir. İstanbul Vilâyet derleme heyeti Vali ve Belediye Reisi Muhittin Beyin riyasetinde bir iki güne kadar toplanarak faaliyete geçecektir.

Söz derleme kılavuzunda öz türkçe kelimelerin nasıl toplanacağı gösterilmektedir.

Anadoluda Maarif teftişleri

İki ay evvel Anadoluya teftiş seyahatine çıkan Maarif Vekâleti umumî müfettişleri bu hafta teftişlerini ikmal ederek şehrimize avdet edeceklerdir. Garbî Anadoluda teftişte bulunan müfettişlerden Ali Canip ve Reşat Şemsettin Beyler dün şehrimize dönmüşlerdir. Müfettişler yaptıkları iki aylık teftişe dair Vekâlete mufassal birer rapor vereceklerdir.

Hukuk talebesinin Avrupa seyahati

Darülfünun Hukuk fakültesi talebesi bu ayın 18 inde başlamak ve 13 gün devam etmek üzere bir Avrupa seyahati tertip etmiştir. Seyahata 35 talebe iştirak edecektir. Her talebe seyahat masrafı olarak 65 lira vermektedir.

Seyahata Köstenceden başlanacak ve Bükreşe gidilecektir. Bükreşte iki gün kalındıktan sonra Peşteye geçilecek ve orada da iki gün kalınarak Viyanaya gidilecektir.

Viyanada 3 gün durulacaktır. Her gidilen yerde Darülfünunlar ziyaret edilecek ve talebe ile temas olunacaktır.

Talebe birliği kongresi

Millî Türk Talebe Birliği kongresinin sekizinci celsesi dün Birlik binasında saat 15 de Hasan Hulûsi Beyin riyasetinde aktedildi.

Nizamname encümeninin hazırladığı yeni nizamnamenin mütebaki maddeleri münakaşa ve kabul edildi.

Yeni nizamnameye göre fakülte ve yüksek mekteplerdeki birlik aslî azaları arasından beşer kişilik murahhasları seçtirmek ve senelik kongrenin yakında akti için hazırlıklarda bulunmak üzere beş kişilik bir komisyon seçildi.

Tarihî tıp kongresinde murahhasımız

Eylûlde Romanyada inikat eden tarihi Tıp kongresine Darülfünunumuzu temsilen giden heyet reisi Tıp fakültesi reisi Tevfik Recep Bey Romanya kralı Hz. tarafından birinci liyakat madalyasile taltif edilmişti. Haber aldığımıza göre ahiren, heyeti murahhasamız meyanında bulunan müderris muavini Ahmet Süheyl de kral Karol Hz. tarafından "Merit Saniter" nişanının birinci rütbesile taltif edilmiştir.

Kayalar üzerine oturan gemiler kurtarıldı

İSTANBUL, 10 A.A. — Altı gün evvel Bozcaadada Mansel mevkiinde kayalar üzerine oturarak müteaddit sahrinçli ambarından yaralanarak su almakta olan Norveç bandıralı ve 9 bin küsur tonluk benzin yüklü Evina vapuru bugün saat 16,30 da Türk gemi kurtarma Limited Şirketinin Lanina tahlisiye vapuru tarafından kurtarılmış ve Bozcaada limanına getirilmiştir.

İSTANBUL, 10 A. A. — Beş gün evvel Bozcaadada Gaydaros feneri önündeki kayalıklara çarparak ambarlarından yaralanan ve içerisi kısmen su ile dolan Yunan bandıralı Alma vapuru bu sabah Türk gemi kurtarma Limited Şirketinin Lavalette tahlisiye gemisi tarafından yaraları kapatılmak ve suları boşaltılma suretiyle kurtarılarak Çanakkalede Nara limanına salimen getirilmiştir.

Kurtarılan Alma vapuru üç, dört güne kadar Yunanistana kendi vesaiti ile hareket edecektir.

Hilâliahmer Kongresi

Hilâli Ahmer Şişli nahiyesi idare heyeti riyasetinden: 1933 kongresinin Kânunusaninin (11) inci çarşamba günü saat (20) de Osmanbeyde Cabi caddesinde nahiye merkezinde toplanacağı ilân olunur.

Spor

Tebliğler

İstanbul mıntakası Futbol Heyeti Riyasetinden: Birincilik müsabakalarının netayicini havi olarak müsabaka hâkemleri tarafından verilen raporları tetkik ve müsabakalardaki hâdisatı ehemmiyetle takibeden heyetimiz, aşağıda yazılı hususatı klüplerin ve idmancıların nazarı dikkatine vazetmeği lüzumlu addetmiştir. Şöyle ki:

1 — Müsabaka esnasında bazı idmancıların, bellkide bir arkadaşının hayatına mal olabilecek kastî, şedit ve hatalı hareketler yapmakta oldukları görülmektedir. Futbol kavaidi umumiyesinin şiddetle menetmekte olduğu bu hareketleri yapan idmancılara derhal müsabaka boykotu verilecektir.

2 — Yine bazı idmancılar hakemlere itaatsizlikten ve onların verdikleri mukarreratı dinlememek veya bu mukarrerattan hoşnutsuzluğunu filen izhar etmekten çekinmemektedirler. İdmancılarımızın bu nahoş hareketlerinden vazife almamak suretiyle teessürlerini izhar eden hakemlerimiz çoğalmaktadır. Heyetimiz esasen adetleri mahdut olan hakemlerimizi en ufak bir şekilde dilgir edecek her hangi bir harekete azamî ceza vermek suretiyle mukabele etmesi ve bu sakim ve fena itiyadı kırmağı sureti katiye de kararlaştırmıştır.

Binaenaleyh hâkemlerin ihtarat ve müsabaka hakkındaki evamirine karşı her ne suretle olursa olsun muhalefet edenler nizamnamenin en şedit olarak tayin ettiği cezalarla tecziye edileceklerdir.

Spor gibi asil ve nezih bir hareketin terbiye ve nezaketle yapılması lâzımgeldiğine bütün arkadaşlarımızın bizimle hemfikir olmalarına itimat etmekle beraber yukarıdaki hususatı bir kere daha arkadaşlarımızın nazarı dikkatine vazetmeği faydalı gördük.

İstanbul Mıntakası Voleybol Heyetinden: 13-1-933 cuma günü Galatasaray lokalinde yapılacak Voleybol maçı:

Fenerbahçe - Galatasaray, saat 18, hakem Sami Bey.

Vaktinden on dakika geç kalan takımlar mağlûp addedilecektir.

Talebe kongresi

Y. Muhendis mektebi talebe cemiyetinden:

Perşembe günü saat 2 de Beyoğlu Cümhuriyet Halk fırkası binasında senelik kongramız vardır, bütün âzâ arkadaşları çağırırız.

Diştabipleri Kongresi

Türk Diştabipleri Cemiyetinden 13/1/933 cuma günü saat 10 da İstanbul Halkevinde Heyeti umumiye içtimai aktolunacağından bilûmum mealekdaşların teşrif etmeleri ehemmiyetle rica olunur.

Türk Ticaret ve Sanayi Bankası Anonim Şirketi

konkordato komiserliğinden:

Tasfiye halinde bulunan Türk Ticaret ve Sanayi Bankası Anonim Şirketi tasfiye heyetinin konkordato için mühlet verilmesi hakmdaki talebinin nazarı itibara alınmasına ve borçlu şirkete mühlet itasına icra hakimliğince karar verilerek alacaklıların alacaklarını kayıt ettirmeleri lüzumu ilân edilmişti. Kayıt için tayin olunan müddet geçmiş olduğundan konkordato teklifinin müzakeresine sıra gelmiştir. Binaenaleyh evvelki ilân mücibince vesikalarını ibraz ederek alacaklarını kaydettirmiş bulunan alacaklıların konkordato müzakeresinde bulunmak üzere 12 kânunusani perşembe günü saat 14 te Galatada Köprübaşında Türkiye Ziraat Bankasına ait yeni binaya gelmeleri veyahut Noterden musaddak vekâletname ile yerlerine vekil göndermeleri lâzım geleeği ve bu alacaklıların toplanmaya tekaddüm eden on gün içinde diğer alacaklılar tarafından verilmiş olan vesikaları tetkik edebilecekleri icra ve iflâs kanununun 292 inci maddesi hükmüne tevfikan ilân olunur.

İstanbul ikinci ticaret mahkemesinden: Müskirat inhisar idaresi tarafından Hüseyin Hilmi Galip B.ler aleyhine ikame eylediği alacak davasının cari muhakemesinde mümaileyhimadan Ali Galip B. mukaddema Şehzade başında kalenderhane mahallesinin mektep sokağında Ali Şerif Beyin 15 No. lu hanesinde mukim iken elyevm ikametgâhının meçhuliyeti hasabile ilânen tebliğat icra edilmiş isede yevmü mahkeme olan 31-12-932 tarihli celsede isbatı vücut etmediğinden hakkında maamelesi gıyap kararı ittihaz ve ilânen tebliğat ifasını karargir olmakla mahkemenin muallâk bulunduğu 8-3-933 çarşamba 14 te isbatı vücut etmediği veya bir vekil göndermediği taktirde mahkemeye kabul edilmiyeceği ilân olunur.

Yeni model Allegro

Bir veya iki yüzlü bıçakları evvela taşa sürtmek ve badehu kayış üzerinden geçirmek suretiyle biler. Eyi tıraş olabilmek için herkese lazımdır. Mühim tekemmülat.

Heryerde satılır.

Umumi acentaları:

Burkhard Gantenbein ve Şe
Galata-Stambul

8

İstanbul dördüncü icra memurluğundan: Kariyyei atik Ali paşa mahallesinin Salma tomruk caddesinde 129,131 numerolu fırında ve yine kovacı dede mahallesinin çarşamba pazarı caddesinde atik 123 cedit 137, 139 numerolu fırın ve kasap dükkânının ve Beyoğlu'nda Hüseyin ağa mahallesinde Bülbül dere sokağında cedit 55,53 numerolu hane ve dükkânın ve yine ayni mahallede Vişne sokağında cedit 2 numerolu hanede hisseleri olup ikametgâhları meçhul bulunan Lâmbo Niko Dimoviçin kardeşleri Vasili, Marika, Angeliki, Anastasya ve Roso valdeleri ile büyük valdeleri hanıma ; hissedar olduğunuz balâda adresi yazılı gayrı menkullerde hisseleri olan Sarandi Efendinin İttihat Değirmencilik Türk Anonim Şirketine olan borcundan dolayi mezkûr gayri menkullerdeki hisselerine haciz vazedilip 16-2-933 tarihinde açık arttırma suretile satılacaktır. İkametgâhlarınızın meçhuliyeti hasebile tebliğ makamına kaim olmak üzre ilân olunur.

Milliyet Matbaası

HER NEVİ

Mecmua | **Duvar Afişleri**

Mektep Kitapları | Mektupluk Kâğıt -

ROMAN | Zarf - Kartvizit -

Fennî Kitaplar | Fatura - El ilânları

TABEDİLİR

Defteri kebir, Yevmiye ve Kasa defterleri mevcuttur

Her Müesseseye Elverişlidir.

Kitap ve mecmuaya ait klişeleri Klişehanesinde yapar

Adres: ANKARA Caddesi

MİLLİYET Kitap Kısmı

Telefon: 24310 - 24319 - 24318

120

İstanbul ve Trakya Şeker Fabrikaları

Türk Anonim Şirketinden:

Alpullu şeker fabrikasının İstanbul depolarından kristal toz şekeri atideki fiatla her isteyene bin kilodan eksik olmamak üzere satılır.

Kristal Toz, kilosu 36,75 kuruş

Taşradan vuku bulacak siparişler yüzde yirmisi peşin ve mütebakisi hamule senedi mukabilinde ödenmek üzere derhal gönderilir. Depodan itibaren bilcümle masarif ve mes'uliyet müşteriye aittir. Müşteri isterse sigorta ettirilir.

Adres: Istanbul, Bahçekapı 4üncü Vakıf han 4üncü kat, Telgraf adresi: Istanbul Şeker - Telefon: 24470-79

65

SEYRISEFAIN

Merkez acenta: Galata Köprü başı B. 2362. Şube A. Birkecik Mühürdarzade han 2. 2740.

TRABZON POSTASI

'Cümhuriyet, 11 ikinci kânun çarşamba 18 de. Galata rıhtımından kalkar.

3 üncü kolordu ilânları

K. O. Kıt'at ve müessesatı hayvanatı ihtiyacı için pazarlıkla satın alınacak olan (60,500) kilo saman hakkında talibi tarafından teklif edilen fiat komisyonca pahalı görüldüğünden ihalesi 14/1/933 cumartesi günü saat 15 e talik edilmiştir. Taliplerin şartnamesini görmek üzere her gün ve pazarlığa iştirak için o gün ve vaktinden evvel Fındıklıda Satınalma Komisyonuna müracaatları. (10) (151)

* * *

Kayseride bulunan kıt'at hayvanatının ihtiyacı olan 180,000 kilo arpa kapalı zarf usulile münakasaya konulmuştur. İhalesi 21/1/933 cumartesi günü saat 15 tedir. Taliplerin şartnamesini görmek üzere her gün ve münakasaya iştirak için o gün ve vaktinden evvel komisyona müracaatları. (1064) (6783)

* * *

Çatalca Mst. Mv. istihkâm bölüğü için pazarlıkla satınalınacak olan 12 kalem inşaat malzemesine talip çıkmadığından ihalesi 12/1/933 perşembe günü saat 11 e tehir edilmiştir. Taliplerin şartnamesini görmek üzere her gün ve pazarlığa iştiak için o gün ve vaktinden evvel Fındıklıda 3. K. satınalma komisyonuna müracaatları. (9) (11)

334

Dr. IHSAN SAMI
ÖKSÜRÜK ŞURUBU
Öksürük ve nefes darlığı bronşit, maca ve kızamık öksürükleri için çok tesirli ilâçtır. Her eczanede ve ecza depolarında bulunur.

İstanbul Belediyesi İlânları

Bedros Efendinin vesaiti nakliye resminden olan borcunun tahsili için haciz altına alınan 3177 numaralı Albiyon markalı kamyon 2 inci Kânun 21 inci cumartesi günü saat 11 de Taksimde Köstebek sokağında Fiat otomobil şirketi garajında bilmüzayede satılacağı ilân olunur. (140)

İstanbul Ziraat Bankasından:

Muhterem müşterilerimize kolaylık olmak üzere Bankamıza verilecek mektuplarla tahsil senetlerinin Balıkpazarında Tahmisteki Emtea depomuzda da memuru mahsus tarafından saat 9.1/2 dan 16.1/2 ğa kadar kabul edileceği ilân olunur. (149)

Beyoğlu Kazası Defterdarlığından:

Menşe	Nev'i	Denk	Miktarı Kilo G.	Yekûn
Kartal Basma	1	313	3527 500	
"	2	381	4533	
"	3	462	5487	
"	4	365	4729	
"	5	469	3205	
"	6	404	5411 50	
"	7	449	6056	32949
"	Yaprak	2	105	
"	Kırıntı	3	106 50	
"	Pul	70	2956	3167 50
Kartal Kabakulak	1	7	104	
"	2	16	263	
"	3	29	495	
"	4	19	321 50	
"	5	22	367 50	
"	6	34	541 50	
"	7	11	163	2255 50
Atina Ba. B.	1	27	441 50	
"	2	48	753 50	
"	3	114	1726	
"	4	84	1343 50	
"	5	32	527	
"	6	36	635	5426 50
Bafra Ba. B.	1	2	48	
"	2	1	23	71
Akhisar Kalıp	1	105	5631 50	
Gayri mamul	2	218	11699 50	
"	3	115	6160	23491
"	Pul	28	0	1125 50
İzmir	Tonga	98	0	4640
"	Kırıntı	190	0	10581 50
"	Pul	129	0	6353
Taşova	"	163	0	6600 50
Konya	Kırıntı	53	0	2348 50
Muhtelif	Toz	540	0	28792 50
"	"	173	0	8984
Cem'an yekûn		4986		136786

Galata Maliye Şubesine vergiden borçlu Bank Beljpur letranje Aksarayda sinekli bakkal Redif paşa konağında mahçuz menşe, miktarı, nev'i balâya yazılı 136786 kilo tütünü açık arttırma suretile satılacaktır. Satış günü bu ayın on altıncı Pazartesidir. Saat Onda başlayacağından fazla malûmat almak ve şeraiti anlamâk isteyenlerin satış gününden evvel Galata Maliye Şubesine satış günü mezkûr konakta Maliye memurinine müracaatları (124)

İst. Mr. Kumandanlığı Satınalma kom. ilânları

Tıbbiye mektebi ihtiyacı için 770 adet keten mendil pazarlığı 11/1/933 çarşamba günü saat 14 te Tophanede Merkez kumandanlığı satınalma komisyonunda yapılacaktır. İsteklilerin şartname ve nümunesini görmek içi sabah saat 9 dan 10 a kadar her gün pazarlığa girişeceklerin belli vakitte komisyonda hazır bulunmaları. (424) (126) 363

* * *

Harp akademisi için 270 adet döşeme tahtası ile 40 adet kadron 10 kilo çivi pazarlığı 12/1/933 perşembe günü saat 11 de Tophanede Merkez Kumandanlığı Satınalma komisyonunda icra kılınacaktır. İsteklilerin şartname ve evsafını görmek için sabah saat 9 dan 10 a kadar ve pazarlığa iştirak edeceklerin muayyen vakitte komisyonda hazır bulunmaları. (425) (127) 364

* * *

Tophanede Askerî furunun hamurhanesinin çinkoları pazarlıkla tamir ettirileceğinden pazarlığı 12-1-933 perşembe günü saat 10 da Tophanede Merkez Kumandanlığı satınalma komisyonunda icra kılınacaktır. İsteklilerin izahat almak üzere sabah saat 9 dan 10 a kadar her gün, pazarlığa girişeceklerin belli vakitte komisyonda hazır bulunmaları. (426) (128) 365

* * *

Kuleli Askerî Lisesi ihtiyacı için 1680 takım maa serpuş dahili elbise kapalı zarfla satın alınacaktır. Münakasası 25-1-933 çarşamba günü saat 15 te Tophanede Merkez kumandanlığı satınalma komisyonunda icra kılınacaktır. İsteklilerin şartname ve nümunesini görmek için sabah saat 9 dan ona kadar her gün ve münakasasına girişeceklerin belli vaktinde komisyonda hazır bulunmaları. (416) (66) 224

* * *

Askerî Tıbbiye mektebi ihtiyacı için 400 adet havlu açık münakasa suretile satın alınacaktır. Münakasası 2 Şubat 933 perşembe günü saat 14,30 da Tophanede Merkez kumandanlığı satınalma komisyonunda icra kılınacaktır. İsteklilerin şartname ve nümunesini görmek için sabah saat 9 dan ona kadar her gün ve münakasasına girişeceklerin belli vaktinde komisyonda hazır bulunmaları. (429) (138)

* * *

Harbiye mektebi ihtiyacı için 1000 kilo tahan helvası pazarlıkla alınacaktır. Pazarlığı 12/1/933 perşembe günü saat 11 de Tophanede Merkez Kumandanlığı Satınalma Komisyonunda yapılacaktır. İsteklilerin belli vaktinde komisyonda hazır bulunmaları. (427) (146)

* * *

Kilo	
2500	Ispanak
2500	Lâhana
4000	Pırasa
2000	Kereviz
1500	Karnabahar

Harbiye ve merbutu mektepler ihtiyacı için yukarda yazılı beş kalem sebze pazarlıkla satın alınacaktır. Pazarlığı 12/1/933 perşembe günü saat 11 de Tophanede Merkez kumandanlığı satınalma komisyonunda icra kılınacaktır. İsteklilerin belli vaktinde komisyonda hazır bulunmaları. (428) (147)

* * *

Piyade Atış mektebi ihtiyacı için 2300 kilo benzin, 230 kilo vakum, 60 kilo Valvalin pazarlıkla satın alınacaktır. Pazarlığı 16/1/933 pazartesi günü saat 11 de Tophanede Merkez Kumandanlığı Satınalma komisyonunda icra kılınacaktır. İsteklilerin izahat almak için sabah saat 9 dan ona kadar her gün ve pazarlığa girişeceklerin belli vaktinde komisyonda hazır bulunmaları. (431) (150)

NAZARI DİKKATE

Zevcim merhum Emrullah zade Ali Beyin hali hayatında imzasile bankaların vermiş olduğu bilûmum teminat mektuplarının hiç bir kıymet ifade etmediği alâkadarana ilân olunur. Emrullah Zade Ali Bey merhumun zevcesi Muzaffer Hatice

İstanbul dördüncü icra memurluğundan: Tamamına dört bin lira kıymet takdir edilen kadırgada bostanı Âli Emin sinan mahallesinin camii şerif sokağında atik mektep silâhtar ağa sokağında atik 14 cedit 43/45 numerolu maa bahçe bir bap hanenin tamamı açık artırmaya vazedilmiş olup 12-1-933 tarihinde şartnamesi divanhaneye talik olunarak 14-2-933 tarihine müsadif salı günü saat 14 ten 16 ya kadar İstanbul dördüncü icra dairesinde açık arttırma suretile satılacakdır. Artırmaya iştirak edeceklerden yüzde yedi buçuk teminat alınır. Müterakim vergiler vakıf ve belediye resimleri müşteriye aittir. 929 tarihli icra kanununun 119 uncu maddesine tevfikan hakları Tapusicillerile sabit olmayan ipotekli alacaklılarla diğer alâkadaranın ve irtifak hakkı sahiplerinin bu hakların ve hususile faiz ve masrafa dair olan iddialarını ilân tarihinden itibaren 20 gün zarfında evrâkı müsbitelerile bildirmeleri lâzımdır. Aksi halde hakları tapu sicillerile sabit olmayanlar satış bedelinin paylaşmasından hariç kalırlar. Alâkadarların işbu maddei kanuniye ahkâmına tevfikan hareketleri ve daha fazla malûmat alacakların 932-949 numerolu dosya numerosile memuriyetimize müracaatları ilân olunur.

GÜNEŞİŞ

Paranızı Yüzde 20 Varidatla Kapatır.

Antika, mücevherat, her türlü bono

Emlâk Alım Satımı

Her iş ve düşünceniz için mutlaka

GÜNEŞİŞ'e Geliniz.

Fabrika ve ticarethanelerin iş ve adreslerini bekleriz.

İstanbul, Balıkpazar Maksudiye Han No. 18

Tel. 20670 - Telgraf GÜNEŞİŞ

Verem Göğüsleri zayıf olanlardaki öksürüklere büyük ehemmiyet vermelidir. KATRAN HAKKI EKREM tehlikenin önüne geçer

14

Devredilecek ihtira beratı

"Kalvileri ve toprak kalvilerini ve yastıklara kurşun halitalarının usul ve imali" hakkındaki ihtira için berat talebi zımnındaki 28 Nisan 1928 tarih ve 11961 numaralı müracaat üzerindeki hukuk bu kere başkasına devir veya icara verileceğinden bu bapta fazla malûmat edinmek isteyen zevatın İstanbul'da, Bahçekapu'da Taş Hanında 43-48 numaralarda kâin vekili H. W. Stock Efendiye müracaat etmeleri ilân olunur

Doktor

Hafız Cemal

Dahiliye hastalıkları mütehassısı

Cumadan maada hergün öğleden sonra saat (2,30 dan 5e) kadar İstanbulda Divanyolunda 118 numaralı hususi dairesinde dahili hastalıkları muayene ve tedavi eder. Telefon: İstanbul 22398.

107

İstanbul dördüncü icra memurluğundan: Emniyet Sandığına birinci derecede ipotekli olup temin 7581 lira kıymeti muhammenesi Boğaziçinde Kuzguncuk mahallesinde Nakkaş sokağında eski 6 yeni 14 14/1 numaralı mürakkam maa bahçe bap hanenin kadimen tevsiik tikalli icareteynli muayyen mahallile tasarruf kanununun rinden evvel muhtes mukata muayyen mahallinin tamamı açık arttırmaya konmuş olup şartnamesinin 16/1/933 tarihinden itibaren dairemizde kes tarafından görülebilecek gibi 20/2/933 tarihine müsadif pazartesi günü saat 14 dan ye kadar dairemizde açık arttırma ile satılacaktır. Arttırmadeli muhammen kıymetin yüzde yetmiş beşini bulma takdirde en son arttıranın hüdü baki kalmak üzere 7 933 tarihine müsadif Salı yine saat 14 den 17 ye kadar dairemizde yapılacak olan tırmasında gayrimenkul en arttırana ihale edileceği taliplerin muhammen kıymetin yüzde yedi buçuğu nisbetinde pey akçesini veya millî bir kanın teminat mektubunu mil bulunmaları lâzımdır. terakim vergiler ile vakıf si ve Belediyeye ait tenvir tanzifat rüsumları müşteriye ittir ve 2004 numaralı İcra İflâs kanununun (126) ncı desinin dördüncü fıkrasına fikan bu gayrimenkul üzerinde ipotekli alacaklılar ile diğer lâkadaranın ve irtifak hakkı hiplerinin bu haklarını ve sile faiz ve masarife dair iddialarını, ilân tarihinden baren (20) yirmi gün içinde rakı müsbitelerile bildirmeleri aksi halde hakları Tapu sicilerile sabit olmadıkça satış linin paylaşmasından hariç lacakları cihetle alâkadarlar işbu maddenin mezkûr fıkrasına göre hareket etmeleri daha fazla malûmat almak teyenlerin 932/1575 dosya marasile müracaatları ilân nur.

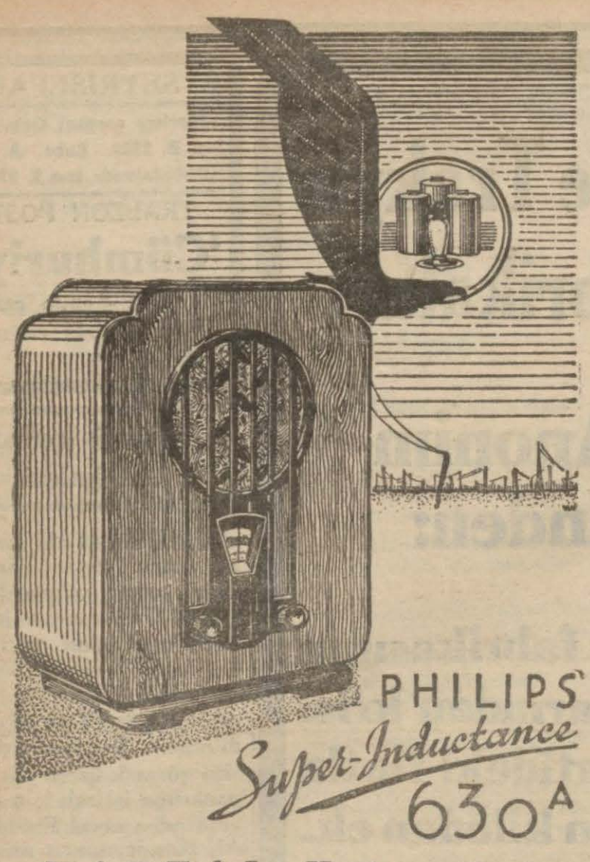

KARTAL, Kuşların Kralı

PHILIPS 630 A

RADYOLARIN KRALIDIR.

Çünkü: SUPERINDUKTANS - MİKROMETRİKLE her istasyon saat gibi ayar edilir.

İpekiş, İpekiş... Bütün Dünyayı Sardı!

Bayram geliyor, ne yapalım, ne alalım diye düşünmenize sebep kalmadı...

Krep Döşin	95	kuruş
Krep Birman	195	„
Krep Saten	325	„

Bu iş te İpekiş' indir!

İpekiş'in emsalsiz kumaşları göz önüne getirilince bu fiatlar akıllara durgunluk vermektedir

İstanbul Sultanhamamında ve İzmirde yeni mağazalar açıldı

354

ŞEN BURSA PAZARI

Paris'in en yüksek moda salonlarından alınan en son desen ve cazip renkleri "ŞEN BURSA„ Pazarında bulabilirsiniz.

Fiatlarımıza rekabet mümkün değildir.

Krep Amazon- Krep Mongol - Krep Kristal - Krep Şen Bursa- Krep Saten - Krep Maroken-Krep Ayda

Bu da "ŞEN BURSANIN„ dır

Adres: İstanbul, Mahmutpaşa, Kefeli Hanı altında No. 12

S. MUSTAFA FAHRİ VE ŞERİKİ Telefon: 23921

289

ZİRAAT BANKASI

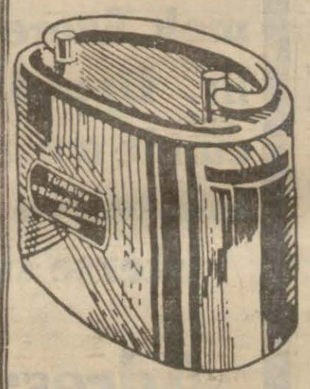

Tasarruf, Dirlik Ve Düzenlik Kaynağıdır.

Bir Kumbara Alınız.

Her Gün Biraz Para Biriktiriniz!

111

İktısat Vekâletinden:

Türk mahsulât ve mamulâtından

Hükûmetçe takas eşyası meyanına ithal edilen "halı, tiftik, gülyağı, palamut ve hülâsası kereste ve travers 1930 senesi veya ondan evvelki seneler mahsulâtından tütün, kömür müstesna olmak üzere madenler, ile incir, fındık, canlı hayvanlar, afyon, zeytin; zeytin yağı ve kuş yemile Antep fıstığını Türkiye eşyasına henüz pazar olmıyan mmeleketlere ihraç ve satarak mukabilinde mezkûr memleketlerden muadil kıymette ecnebi eşyasının takas tarikile ithaline İktısat vekâletince müsaade edileceği ve talep olunacak ihracat miktarının iki yüz bin liradan az olmaması lâzımgeleceği evvelce ilân edilmişti. Bu pazarlar için tesbit edilen işbu "200000" liranın yalnız "100000" liraya tenzil edilmiş olduğu ilân olunur. (7020)

73

İktısat Vekâletinden:

2054 numaralı kanunun hükûmete

Verdiği salâhiyete istinaden şekerin bir elden memlekete ithali ile idaresi hükûmetçe kararlaştırılmış ve bu husustaki şeraitı alâkadarlara tafsilen ilân olunmuştu. Bu ilânda zikredildi veçhile Türkiye gümrüklerine gelmiş veya 15 Birinci kânun tarihine yolda bulunmuş olan şekerlerden İngiltere menşeli olanlar için muadil kıymette halı ve tiftik ve bulgur menşeli olanlar için de muadil kıymette zeytin tanesinin salifüzzikir ilân şeraiti dahilinde kabul edileceği zeylen ilân olunur. (7019)

72

1933 Yeni Model Süper International 0,10 m/m

incelikte tıraş bıçakları tecrübe ediniz, bunlar yüzünüzde ancak pamuk kadar teşir eder.

Adedi 7 1/2 kuruştur ve her yerde satılır. Başlıca Bahçekapısında Zaman ecza deposunda ve Gözlükçü Uzunyan Ef. de,toptan ketencilerde.

Büyük Tayyare Piyangosu

6. cı keşide: 11 kânunusanî 1933 tedir

BÜYÜK İKRAMİYE

200,000 Liradır

Ayrıca: 50.000, 30.000, 20.000 10.000 Liralık büyük ikramiyeler ve 100.000 Liralık bir mükâfat vardır.

152

Zonguldak Halkevi Reisliğinden:

Zonguldakta yapılacak Halkevi bina projesi, ikinci kânun ayının birinden itibaren Şubat ayının on beşinci gününe kadar müsabakaya vazolumuştur. Müsabaka şeraiti ile bina hakkında umumî malûmat ve esasat Ankarada Cümhuriyet Halk Fırkası kâtibiumumiliğinden ve İstanbulda C. H. F., İstanbul vilâyet merkezinden ve Zonguldakta Halkevi reisliğinden; müracaat edenlere verileceği ilân olunur. (105)

330

İstanbul ikinci icra memurluğundan: Bir alacağın temini için paraya çevirilmesi tekarrür eden ve temamını 3200 lira kıymet takdir edilen büyük adada yalı mahallesinde eski rıhtımlı yeni yel ufurdü sokağında yeni 11 No. da maa bağçe bir bap hanenin tamamı icra kılınan birinci açık artırması neticesinde 1500 lira bedel mukabilinde talebi uhtesinde kalmış ise de bedel mezkûr kıymeti muhammineye nazaran dûn görülmüş olmakla 4-2-933 tarihine müsadif cumartesi günü saat 14-16 ye kadar keza dairede ikinci açık artırma icra kılınacaktır. Artırmaya iştirak etmek isteyenler mezkûr gayrî menkûlün kıymeti muhaminesine yüzde yedi buçuk nisbetinde teminat akçesi vermeleri lâzımdır. Hakları tapu secilile sabit olmiyan ipotekli alacakhlarla ve diğer alâkadarların ve irtifa hakki sahiplerinin bu haklarını ve bu hususu ile faiz ve masarife dair olan iddialarinin tarihi ilândan itibaren yirmi gün zarfında evrâklarile birlikte daireye müracaatları lâzımdır. Aksi takdirde hakları tapu secilile sabit olmayanlar satış bedelinin paylaşmasından hariç kalırlar. Müterakim vergi belediye rüsumu ve vakıf icariyesi müşteriye aittir. Daha fazla malûmat almak isteyenler931-4427 No.lu dosyaya müracaat ile mezkûr mahallin evsaf ve saha ve sairesine havi vaziyet ve takdir kıymet raporu ile 10-1-933 tarihinden itibaren daire divanhanesinde asılı bulundurulacak şartnamesini görüp, anlayabileceklerini ilân olunur.

İstanbul Ziraat Bankasından:

1 — 1470 No. lı ziraî kredi kooperatifleri kanununa ve resmî gazetenin 25-10-930 tarihli ve 1630 No. lı nüshasında münteşir esas mukavelename ahkâmına tevfikan teşkil edilen gayri mahdut mes'uliyeti köy "Ümraniye ziraî kredi kaoperatifi„ bu kere İktısat Vekâletince tasdik ve Üsküdar ikinci noterliğince tescil edilmiş olmakla mezkûr kooperatifin resmen teşekkülü ilân olunur.

2 — 1470 No. lı ziraî kredi kooperatifleri kanununa ve resmî gazetenin 25-10-930 tarihli ve 1630 No. lı nüshasında münteşir esas mukavelename ahkâmına tevfikan teşkil edilen gayri mahdut mes'uliyetli köy "Buzhane - Gülü - Öğümce ziraî kredi kooperatifi„ bu kere İktısat vekâletince tasdik ve Üsküdar İkinci noterliğince tescil edilmiş olmakla mezkûr kooperatifin resmen teşekkülü ilân olunur. (153)

Evkaf müdiriyeti ilânları

Kıymeti muhammenesi Lira	K.	
2172	60	Şehremaneti civarında Binbirdirek mahallesinde eczahane ve Fazlıpaşa sokaklarında eski 28 No. lı arsadan müfrez 144 — metro 84 — santim miktarında arsa,
2126	25	Balâdaki arsadan müfrez 141 — metro 75 — santim miktarındaki arsa.
2974	05	„ „ „ 198 — „ 27 — „ „ „
2716	40	„ „ „ 271 — „ 64 — „ „ „
1515	00	„ „ „ 151 — „ 50 — „ „ „
600	00	Üsküdar'da Sinanpaşa mahallesinde Karantina sokağında 8 No.lı maa bahçe hanenin tamamı.
400	00	Mahmutpaşa'da Dayahatun mahallesinde Yenihan sokağında 39/35 No. lı dükkânın tamamı.
125	00	Trabya'da Ayazma sokağında eski — 72 — No. lı beş dönüm miktarındaki bağ mahalli.

Balâdaki mahlûl emlâk yirmi gün müddetle müzayedeye konmuştur. İhalesi Kânunusaninin 21 ci cumartesi günü saat 15 tedir. Taliplerin pey akçelerile beraber vakıf Mahlûller kalemine müracaatları. (7012).

69

MİLLİYET MATBAASI