Ergani istikrazının B tahvilleri yarından itibaren satılığa çıkarılıyor. Satış 11 kânunusaniye kadar sürecek.

Milliyet

Sahip ve Başmuharriri: Siirt Meb'usu MAHMUT

Yakında Londrada devletler arasında büyük bir konferansın toplanması ihtimalinden bahsediliyor.

FİYATI 5 KURUŞTUR | 8 inci sene No. 2813 | CUMA | 8 KÂNUNUEVVEL 1933 | Tel: { Müdür: 24318, Yazı işleri müdürü: 24319. İdare ve Matbaa: 24310.

İSTANBUL ÜNİVERSİTESİ KÜTÜPHANESİ

Ölüm Cezası Etrafında Mecliste Münakaşalar Oldu

Milletin gizli Kabiliyetleri

Siirt meb'usu: MAHMUT

Muhakkak ki, Türk milletinin bir çok kabiliyetleri, faziletleri var. Fakat bütün bu kabiliyet ve faziletlerin tezahürüne henüz meydan, imkân bulunamadı. Muvaffak olmuş her eserden, her tecrübeden sonra; "demek ki, bu işi de başarmak için kudret ve kabiliyetimiz varmış!" deyip geçiyor ve boş, zararlı geçen senelere ve hattâ asırlara acıyoruz.

Başvekil Paşa dedi ki: *"Sanayii geri kalmış memleketler sanayi tesisine teşebbüs ettikleri zaman, sanayii ileri olan memleketler, onlara gülerler. Çünkü bir memlekette sanayi tesisi, heves edildiği kadar kolay değildir. Bunun için sermaye ister, teşkilât ister."*

Muhterem İsmet Paşanın bu sözleri bende iki hatırayı canlandırdı. Bunlardan biri sanayi ve ticaret âleminin en ileri safında yer almış bir ecnebi ile, öbürü de politika hayatında en yüksek basamağına ayak atmış bir diplomatla muhtelif tarihlerdeki konuşmalarımızı; onların ısrariyle bana inandırmak istedikleri fikir ve kanaatlerini hatırladım:

Sekiz sene evvel Triyestede şeker kralı diye şöhret alan ve bugün de ismini ve vaziyetini muhafaza eden bir zatla konuşuyorduk. İsmet Paşa hükûmeti, bu sıralarda şeker kanununu çıkarmış bulunuyordu. Alpulluda bir fabrika kurmak teşebbsü, tatbik sahasında değil, kafalarda henüz yer olmuştu. Fakat bu rivayet ve ihtimaller, bizim memleketten ziyade hariç memleketlere, şeker piyasası merkezlerine yayılmıştı. Bu zat demişti ki:

"Şeker sanayii muvaffak olduğu vakit, memleket için faydalıdır. Ancak bu işte muvaffakiyet için yüksek teknik, yüksek sermaye ister. Halbuki memleketinizde ne sermaye vardır, ne de teknik ve ihtisas. Siz, hâlâ en iptidaî sınaî ihtiyaçlarınızı bile yapamadınız. Şeker sanayii gibi en ince ve teferruatlı işleri nasıl başaracaksınız? Bundan daha mühim bir nokta var: Ben Türkiyeyi uzaktan yakından tanırım. Sizin topraklarınız, verimli şeker pancarı yetiştiremez. Yüzde on randmanlı pancar bile elde edemezsiniz. Onun için hükûmtiniz bu şeker politikasından vazgeçsin.."

Alpulluda, Uşakta, Eskişehirde yükselen ve en modern teknik ile işliyen müesseseler, Triyestedeki şeker kralının bilerek veya bilmiyerek, hakkımızda verdiği hükümleri tekzip ediyor. Topraklarımızın verim kabiliyetine, pancarlarımızın randmanına gelince; bunlar, bizim de tahminlerimizin hududunu aşmıştır. Eskişehir ve Uşaktaki pancarlarımızın randmanı bugün yüzde yirmi derecesini buluyor. Alpulludaki randman da yüzde on yedi raddesindedir. Her halde pancarlarımızın vasatî randmanı yüzde on beşten aşağı düşmiyecektir. Topraklarımızın kabiliyeti de, fennî ziraat usullerine riayet edildikçe artıyor. Eskişehirde bazı köylüler; muntazaman baktıkları tarlalarının her dönümünden vasatî beş ton pancar aldıklarını sevine sevine Başvekil Paşaya anlatıyorlardı. Vakıa bu verim, mutlak ve normal değildir. Alınan bu neticeler; umumî büyük tarlalarda değil, sebze bahçeleri gibi sulanması, gübrelenmesi ve iyi bakılması kolay olan mahdut yerlerdedir. Ancak topraklarımızın vasatî kabiliyeti de; bir dönümden vasatî iki ton istihsale müsaittir. Pancar ziraati en ileri gitmiş ileri memleketlerde bu vasatî hiç bir vakit üç tonu geçmez.

Daha geçen sene bu vakit idi. Berlinde büyük bir diplomat ta bana şunları söylemişti: *"İşitiyorum ki, Eskişehirde büyük bir şeker fabrikası kuracaksınız. Tehlikeli bir iştir. Uşak tecrübesi, sizi bu işten vazgeçirmek için kâfi değil mi?"*

(Devamı 6 ıncı sahifede)

Bir ölüm cezası yüzünden Mecliste çıkan münakaşa

Adliye encümeninin mazbatasına Celâl Nuri Bey itiraz etti, münakaşalar oldu

İnhisarlar Vekili Ali Rana Bey köylü sigaralarının satış muameleleri hakkında izahat verdi

ANKARA, 7. (Telefonla) — Meclis Esat Beyin riyasetinde toplanmıştır. Memurin kanununun bazı maddelerinin değiştirilmesi hakkındaki kanunun üçüncü maddesinin tefsirine aid Başvekâlet tezkeresinin vekâletlerle müntenazır encümenlerden seçilecek onbeş azadan mürekkep muttelit bir encümen tarafından müzakeresi kabul olunmuştur.

Köylü sigarası

Bundan sonra Giresun mebusu Hakkı Tarik Beyin köylü sigarası hakkında gümrük ve inhisarlar vekâletinden vaki sualine gümrük ve inhisarlar Vekili Ali Rana Beycevap vererek demiştir ki :

Muhterem Giresun mebusu köylü sigaralarının şehirlerde kaçak addedildiği hakkında vaki neşriyattan bahis buyuruyorlar ve vekâletin bu neşriyat hakkında düşündüklerini soruyorlar.

Köylü sigaralarını şehirlerde satanların kaçakçı addedildiği ve bunlar hakkında sırf bu yüzden kaçakçılığın men ve takibine dair kanunun tatbik edildiği vaki değildir. Yalnız tütün inhisar kanunu inhisar mamulâtının satışını bazı kayit ve şartlara bağlamıştı. Bu kayit ve şartlara riayet etmiyen şahısları bu kanunun hükümlerine tevfikan takip etmek zarureti vardır. İnhisar idaresinin yaptığı bundan ibarettir.

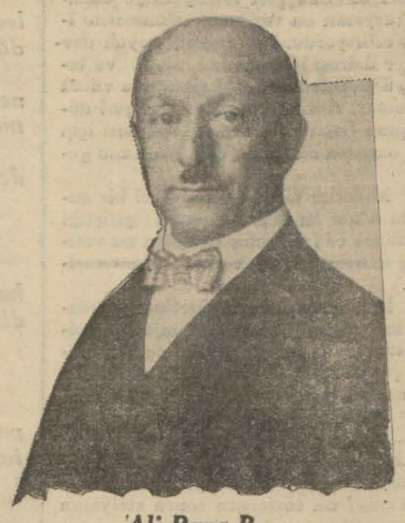

Ali Rana B.

Salâhattin ve Besim Atalay Beyler

Ucuz sigara

Vekil Bey bundan sonra tütün inhisar kanununun ve buna dair nizamnamenin bazı maddesi etrafında malûmat vermiş ve demiştir ki :

B. M. Meclisinin gösterdiği arzuya binaen vekâlet köylerde ucuz sigara sattırmaya başladı. Fakat köylüye ait olan bu sigaraların şehirlerde de satışı buralardaki vasatî satışı fiyatını tahmin

(Devamı 5 inci sahifede)

Dün Halkevinde verilen konferansta ..

Ergani tahvillerinin B tertibi yarın satılığa çıkarılıyor

Satış 11 kânunusaniye kadar sürecek

Dün Halkevinde mühim bir konferans verildi

Geliri tamamen Ergani demiryolunun inşasına tahsis edilen yüzde beş faizli ve ikramiyeli 1933 istikrazının B. tertibi yarından itibaren bütün bankalar gişelerinde satışa çıkarılacaktır. B. tertibinin satış müddeti 9 kânunuevvelden 13 Kânunuevvele kadardır.

13 kânunuevvel çarşamba günü akşamına kadar olan günlerde yalnız A. tertibinin sahipleri olanların B. tertibi tahvilleri de almalarına hasredilmiştir. 14 kânunuevvelden itibaren olan günler de tahviller yeniden almak istiyenlere satılacaktır.

Hükûmet Ergani demiryolunun şimdiye kadar tam 8,800,000 liralık kısmının ihalesini yapmıştır .

Muhlis Etem Bey bir konferans verdi

Üniversite hukuk fakültesi ik-

(Devamı 6 ıncı sahifede)

Dün İstanbul Erkek lisesinde Üniversite idarseine bir ecnebi lisanı bildiklerine dair beyanname veren talebenin imtihanlarına başlanmıştır. İmtihanlar iki kısım olarak yapılmaktadır. Orta derecede lisan bilenler, bir müddet lisan kurslarına devama mecbur tutulacaklardır. İyi lisan bildikleri anlaşılacak talebe bu kurslara girmiyecekler dir

Yangın mes'ulleri dün birinci sulh ceza hâkimi Reşit B. tarafından isticvap edilirlerken..

Adliye yangınından suçlu olanlar dün ilk defa hâkim huzuruna çıktılar

Yangında ölüm olduğu için suçlular tevkif edildiler

Mahkemelerin Liman hanına taşınacağı anlaşılıyor. Dün han gezildi, müsait olup olmadığı tetkik edildi

Adliye yangını tahkikatının zabıtlada icra edilen adli hazırlık safahatı ikmal edilmiş ve mesul addedilen 3 maznun dün müddeiumumiliğe tevdi edilmişlerdir. Müddeiumumilik maznunları Sultanahmet sulh birinci ceza mahkemesine sevketmiştir. Yangın hakkında diğer iki cepheden yapılan tahkikat devam etmektedir. Adliye müfettişleri ile Dahiliye müşteşarı Bey tarafından ayrı ayrı yapılan bu tahkikat hakkında her gün Ankaraya muntazaman raporlar verilmektedir.

Yangın yerinin vaziyeti

Yangın yerinin vaziyeti hâlâ tehlikelidir. İç kısımlar korkunç bir kızıllık halâ yanmaktadır. Yangın yerinde hafriyat yapılamamaktadır. Hafriyat yapılması için müddeiumumilikten itfaiyeye müracaat edilmiş, fakat itfaiye kumandanlığı cumartesi gününden evvel hafriyata başlanamıyacağını bildirmiştir. Hafriyata muavinlerden Salim Bey nezaret edecek, ve hafriyat icra, vezne ve muhasebe dairelerinin erkânından müteşekkil bir heyet huzurunda, itfaiyeden celbedilecek bir mütehassıs tarafından yapılacaktır. Dün bulunan beş kasadan maada iki kasa daha bulunmuş, bunların ikinci iflâs dairesine ait olduğu anlaşılmıştır. Bu kasalardan birisi kırıktır ve üst kattan düşerken kırıldığı muhteviyatının yandığı anlaşılmıştır. Bulunan kasalar tamir edilerek muhafaza altına alınmıştır. Hafriyatta çıkacak diğer kasalar da bunların yanına konulacak ve hepsi bir arada açılacaktır. Kasalardan mühim bir kısmının muhteviyatının yanmadığı hakkındaki kanaat kuvvetlenmektedir.

Adliye vekil vekili Zekâi Bey adliye erkânı ile beraber Liman hanını tetkik ediyorlar..

Kurtarılan dosyalar

Kurtarılan dosyaların hangi dairelere ait olduğunun tefrik edilmesi muamelesi ikmal edilmiştir. Üçüncü ceza mahkemesinden 1200 dosya kurtulduğu, ağır cezadan 250 dosya kurtulduğu ve 480 dosya yandığı, icradan 4800 dosya kurtulduğu, dokuzuncu ihtisastan 6 dosya yandığı tesbit edilmiştir. Kurtarılan dosyaların kâffesi hapishanede ayrı ayrı odalarda muhaafza edilmiştir. Dokuzuncu ihtisas mahkemesinin dosyalarını büyük bir fedakârlıkla kurtaran zabıt kâtibi Muzaffer Beye bir takdirname verilmesi için Adliye vekâletine müzekkere yazılmıştır. Bundan başka İnhisarlar ve kâletinin de bu fedakâr kâtibi mükâfatı nakdiye ile sevindireceği haber alınmıştır.

Adliyenin vaziyeti

Birkaç günden beri sekteye uğrayan Adliye muamelâtı dün daha muntazam şekilde tedvir edilmiştir. Vilâyet ve belediyeden verilne 30 kadar sandalye

(Devamı 6 ıncı sahifede)

Reisicümhur Hz. nin iltifatı

Gazi Hz. mülkiyelileri çok kıymetli ve hususî bir iltifatlarile taltif buyurdular

Mülkiye Mektebinin elli yedinci yıldönümü münasebetile çekilen tazimat telgrafına cevap olmak üzere Reisicümhur Hz. bu eski ilim ocağımızı çok kıymetli bir iltifatla taltif buyurmuşlardır. Reisicümhur Hazretlerinin bu telgrafını dercederken bu yüksek teveccühe mazhar olan Mülkiye Mektebini tebrik ederiz.

Şükrü Beyefendi
Mülkiye Mektebi Müdürü
İSTANBUL

Mülkiye Mektebinin kuruluşunun elli yedinci yıldönümünü kutlulamak için toplanan Mülkiye ailesinin zatı âliniz vasıtasile bana bildirdiğiniz samimî duygulara teşekkür ederim. Yurda hizmet, inkılâba inan ve cümhuriyet ülküsüne bağlılık gibi yüksek ve yaratıcı meflhumlarla beslenen şuurlu sevgi bugünün ve yarının en muvaffakıyetli vazife erlerini yetiştirecek bir öz kaynaktır. Bunun Mülkiye Mektebi ve Mülkiyeliler arasında tecellisini görmek beni pek sevindirdi. Hepinize selâm..

Reisicümhur
Gazi M. KEMAL

Muallimler birliği kongresini dün yaptı

Yeni idare heyeti seçildi

Dünkü kongreye iştirak eden muallimler..

Geçen sefer ekseriyet olmadığından tehir edilen ve 600 - 700 kadar azaya malik olan muallimler birliği kongresi, dün Sultanahmetteki birlik binasında 40 - 50 kadar muallimin iştirakile toplanmıştır. Maarif Müdürü Haydar Bey de içtimada hazır bulunuyordu. Birlik methalindeki kara tahtaya saat 14 te başlayacağı yazılan kongreye ancak saat 15 buçukta başlanmıştır. Sabık idare heyeti reisi Hukuk fakültesi muallimlerinden Etem Bey, kısa bir hitabe ile kongreyi açmış ve müteakiben konferansa riyasetine Erenköy lisesi müdürü Mahir, kâtipliklere ilk tedrisat müfettişi Mansur ve Bakırköy Maarif memüru Mahir Beyler seçilmişlerdir.

Eski idare heyetinden Tahir Bey, idare heyeti raporunu okumuştur. Raporda, geçen seneki intihabatın beş ay teahhürle yapılmış olduğu cihetle idare heyetinin kongreye ancak yedi aylık mesai plânçosunu arzedebildiği, birliğin müsmir ve fayizli faaliyette bulunamamış olmasının başlıca saiki olarak aza muallimlerin alâka göstermemeleri kaydediliyordu. Raporda, bu yüzden birliğin ancak idare işlerinin tedvir edilmiş olduğu, azasının taahhüdatı muntazam tesviye etmedikleri, bu yüzden gelirin az bulunduğu ve muallimlerin bu alâkasızlığının devamı halinde, birliğin âkıbetinin şimdiden ehemmiyetle düşünülmesi lâzım gelen bir mevzu teşkil edeceği ilâve olunuyordu. İlk olarak 28 inci ilk mektep muallimlerinden Arif Feyzi Bey söz alarak hülâsaten demiştir ki:

"— İdare heyeti, raporunda, muvaffakıyetsizlikten ve yasanın tatbikında muallimlerin alâkasızlığından bahsediyor. Bu hal, yasanın pek tabiî

(Devamı 6 ıncı sahifede)

Türkiye - Yugoslavya

Iki hükûmet arasında aktolunan mütekabil metalibatın tasfiyesine müteallik itilâfname

ANKARA, 7. A.A. — Türkiye ile Yugoslavya arasında aktolunan mütekabil metalebatın tesviyesine mütellik itilâfname berveçhiati - dir :

Mütekabil mütalebata ve emval, hukuk ve menafilerine müteallik olarak tebalarımkine ait bütün mesaili katî ve nihai bir surette haletmek maksadiyle Türkiye Cümhuriyeti hükûmeti ile Yugoslavya Kralı Hazretlerinin usulen selâhiyettar murahhasları nukatı atiye hususunda müttefik kalmışlardır :

— 1 —

İki devletin ve tebalarının mütekabil mütalebatını tetkik etmiş olan iki akit memleket murahhasları bu cihetten Yugoslavya hükûmetinin medyun olduğu tazminatın, Türk hükûmetinin medyun olduğu tazminattan 17 milyon dinarlık bir meblâğ kadar fazla olduğunu anlamışlardır :

— 2 —

Yugolavya hüûmeti 17 milyon dinarlı meblâğı Türkiye hükûmetine aşağıdaki tarzda tesviye etmeyi teahhüt eder :

a.— 7 milyonu Türk hükûmeti hesabına, emtia almağa mahsus olark, 5 nisan 1934 tarihinde Yugoslavya Millî Bankasında açılack bir kredi şeklinde olacaktır, işbu meblâğ iki hükûmet arasında aktedilecek bir ticaret muahedesi tarafından tesisi muhtemel olan takas sistemine dahil olmıyacaktır.

b. — 10 milyonu hazine bonosu şeklinde olacak ve bunun 5 milyonu 5 nisan 1935, 5 milyonu da 31 kânunuevvel 1935 vadeli olacaktır.

— 3 —

Akit iki memleket arasında mevcut bütün mütalebat ile islahatı ziaiye ve — kolonizasyon — kanunlarına tevfikan zaptedilen emvali gayri menkuleyi ve köylerdeki emvali metrukeyi istihdaf eden tedbirden mütevellit olarak memleketlerdn birisinin tebaasının diğer memleket hükûmetine karşı haiz olduğu bütün mütalebat, işbu itilâf ile tesviye edilmiştir.

— 4 —

İşbu itilâfın tarihinden itibaren Yugoslavya hükûmeti Yugoslavya erazisinde Türk tebaasına ait bulunan emval, hukuk ve menafi istikblde zaptetmemeyi ve işbu emval, hukuk ve menafii bunların serbestçe tasarruflarma bırakmayi teahhüt eylediği gibi Türkiye hükûmeti de kendi tarafından erazisinde Yugoslav tebaasma ait olarak mevcut olan emval, hukuk ve menafii bunların serbestçe tasarruflarına terketmeyi teahhüt eyler.

— 5 —

İşbu itilâf tasdik olunacak ve nüshai musaddakaları Ankarada teati olunacaktır. Tasdiki gün meriyete girecektir.

İşbu itilâf 28 teşrinisani 1933 de Belgrad'da iki nüsha olarak tanzim edilmiştir.

ANKARA, 7 (A.A.) — Belgrad'da Hariciye vekilimiz Tevfik Rüştü Beyle M, Yevtiç arasında imzalanan Türkiye - Yugoslavya dostluk, ademi tecavüz adlî tesviye, hakem ve uzlaşma muahedesinin metni berveçhiâtidir:

Türkiye reisicümhuru Hazretleri ile Haşmetlû Yugoslavya kralı.

Umumî sulhün bakasına ayni derecede bağlı olarak, iki memleket arasında çıkabilecek ihtilâflarm muslihane tarzı tesviyesini hazırlamak suretiyle Türkiye ile Yugoslavya - nın umumî sulhün devamı emrinde mütekabil bir itimat fikri ile teşriki mesai etmeleri lüzumuna kail bulunarak;

iki devletin de, harbe müracaat olunmasına mütedair 27 ağustos 1928 tarihli Paris misakını imza etmiş olduğunu gözönünde bulundurarak Türkiye ile Yugoslavya arasında mevcut olan ve kendilerince istikbal için bir zıman teşkil eden dostluk bağlarını, iki memleketin müşterek menfaatleri namına, kuvvetlendirmek arzusuyla aralarm - bir dostluk, ademi tecavüz, adlî tesviye, hakem ve uzlaşma muahedesi akdine karar vermişler ve bu hususta,

Türkiye Reisicümhuru Hazretleri Hariciye vekili Dr. Tevfik Rüştü Beyefendi Hazretlerini,

Haşmetlû Yugoslavya kralı Hariciye nazırı Mr. Bogoljup Jevtiç Hazretlerini murahhas tayin etmişlerdir.

Mezkûr murahhaslar usulü dairesinde tanzim edilmiş oldukları görülen salâhiyetnamelerini teati ettikten sonra aşağıdaki ahkâmı tekarrüp etirmişlerdir:

(Devamı var)

Balkan haberleri

Balkan ittifakı yerine..

Daha geniş bir yakın Şark ittihadı mı mevzuubahs oluyor?

BÜKREŞ, 7 (Milliyet) — Romadan gelen haberlere göre, Balkan itilâfı yerine bir Yakın Şark ittifakı meydana getirilmesine çalışılacaktır. Bu ittifaka, Türkiye ile Rusya, Yunanistan, İtalya ve Bulgaristan gireceklerdir. Bu ittifaktan, küçük itilâf hariç tutulmaktadır.

Belgratta kümes hayvanları sergisi

BELGRAT, 7 (Milliyet) — Kânunuevvelin 16 sında kümes hayvanları sergisi açılacaktır.

Bu sergiye, Romanya, Çek, İtalya, Almanya ve İsviçre iştirak edeceklerdir.

Bu sergiye Bulgaristanın da davet edilmesi için Yugoslav kümes hayvanları yetiştirme mütehassısı Vukiç, buradan Sofyaya gitti.

Bulgaristanın da sergiye iştirak etmesi muhtemeldir.

Yunanistanda muhalefet kuvvetleniyor

ATİNA, 7 (Milliyet) — Dün hükûmet zümresinin başlıca liderlerinden Mösyö Çaldaris, M. Kondilis ve M. Maksimos arasında bir görüşme olmuştur. Bu görüşmelerde Yunanistanın dahilî, haricî meseleleri inceden inceye tekrar gözden geçirilmiştir. Neler görüşüldüğü kat'î olarak bilinememekle beraber, günden güne saha kazanmakta olan muhalefet fırkasına karşı ne suretle müessir tedbirler alınabileceğinin tetkik edildiği tahmin edilmektedir.

Atina belediyesinde suiistimal

ATİNA, 7 (Milliyet) — Belediye meclisi azası arasında ihtilâf çıktığından beş aza istifa etmiştir.

Belediye reisi suiistimal ile zanaltına alınmıştır.

Bulgar - Yunan mese'eleri

ATİNA, 7 (Milliyet) — Bulgar heyeti ile dün de muallâk meselelerin tetkikine başlanmıştır. Her mesele ayrı ayrı müzakere ve tetkik edildikten sonra, kat'î esaslar bulunmak üzere bütün meseleler heyeti umumiyesile tekrar gözden geçirilecektir.

Yunanistanda hava taarruzlarından korunma

ATİNA, 7 (Milliyet) — Hava hücumlarına karşı korunmak için tersanede bir müdafaa servisi tesis edilmesine bahriye nezaretince karar verilmiştir. Bu hususta meclise bir kanun lâyihası verilmiştir.

Sovyetler Yunanistandan mahsul alıyorlar

ATİNA, 7 (Milliyet) — Sovyetler Yunanistandan bir sene zarfında 30,000,000 drahmilik mahsul mübayaa edeceklerini resmen Yunan hükûmetine bildirmişlerdir.

Yunan - Bulgar işleri

SOFYA, 7 (Milliyet) — Dün vekiller heyetinde Başvekil M. Muşanof, Atinada bulunan Bulgar murahhasları tarafından gönderilen raporu okumuştur.

Burada, Bulgar — Yunan iktısadî ve malî meselelerinin Atinada her iki memleketin lehinde halledileceği ümit edilmektedir.

HARICI HABERLER

Yeni devletler Konferansı mı?

Londrada böyle bir ihtimalden bahsediliyor

PARİS, 7 (A.A.) — Echo de Paris gazetesinin Londra muhabirine göre, İngiliz mahfilleri pek yakında, görünüşe nazaran, Londrada büyük devletler arasında bir konferasn toplanacağı zannında bulunmaktadır.

Amerikada ilk İçki gecesi

Zannedildiği kadar zilzurna olan yok

NEVYORK, 7 (A.A.) — İçki yasağının kaldırılması dolayısile yapılan şenlikler neticesinde Amerikalıların dün çok şiddetli bir bağrışile uyandırdıkları iddia edilebilir, çünkü memleketin her tarafında alınan haberler bu şenlik ve eğlencelerde itidal ile hareket edildiğini bildirmektedir.

Sarhoşluk sebebile yapılan tevkiflerin tabiî ve mutat miktarından büyük bir fazlalık görülmemiştir.

Nevyorkta kanuna mugayir surette içki sandıklarından dolayı 50 kadar kimse tevkif olunmuştur.

Vaşingtonda içki ticaretini kontrola tabi tutan memurlar kanunun müsaade ettiği içkilerin fiatlarında gördükleri pahalılıktan memnun olmadıklarını söylemektedir.

Bunlar bu pahalılığa karşı mücadele için bazı plânlar düşünmektedir.

Bahriyeliler içmiyecek

VAŞİNGTON, 7 (A.A.) — Bahriye nazırı M. Swanson içki yasağının kaldırılmış olmasına rağmen , bahriyelilerin içki kullanmasına müsaade etmemek istediğini söylemiş ve demiştir ki:

"Bizim deniz kuvvetlerimiz ve bahriyerilerimizin muharebe edebilmek için viski içmeğe muhtaç değildirler.,,

Almanya Fransaya müzakere teklif etti mi?

PARİS, 7 (A.A.) — Ecnebi memleketler gazetelerinde çıkan bir habere göre, Alman hükûmeti Fransa ile müzakereye girişmek için dün öğleden sonra Hariciye nezaretine resmî bazı tekliflerde bulunmuştur.

Salâhiyet sahibi mahfiller, böyle bir teşebbüsten haberleri olmadığını söylemektedirler. Bu mahfiller, bu haberi tamamile asılsız saymaktadır.

M. Benes Parise geliyor

PARİS, 7 (A.A.) — M. Benes Fransız hükûmeti tarafından yapılan davet üzerine yakında Fransaya gelecektir.

M. Benes, 14 birincikânunda M. Paul Boncourla görüşecek, ziyaretinin resmî mahiyette olmasından dolayı cümhur reisi M. Lebrun ve başvekil M. Chautemps tarafından kabul edilecektir.

Sarre meselesi

PARİS, 7 (A.A.) — Mebusan Meclisi hariciye encümeninde M. Fribourg mezkûr encümenin Sarre meselesi hakkındaki kararını hülâsa etmiştir. Bu karar şudur:

Sarre hakkında Almanya ile doğrudan doğruya hiç bir müzakerede bulunulmıyacak reyiâme 1935 de ve Versailles muahedesi mucibince müracaat olunacak, Sarre halkı şiddet hareketlerine karşı himaye edilecek ve reyiâmlerin hürriyet mahremiyet ve emniyeti temin edilecektir.

Sahte biletle bir milyon alan adam

PARİS, 7 (A.A.) — Geçenlerde sahte bir piyango bileti ile bir milyon frank almaya muvaffak olan şahıs tevkif ve paralar aytırılan bankada müsadere olunmuştur.

Goncourt mükâfatı

PARİS, 7 (A.A.) — Goncourt edebiyat mükâfatı "La condition humain" ünvanlı eseri hakkında bir takdir nişanesi olarak romancı André Malraux'a verilmiştir.

Bulgar hükümdarının Belgrat seyahati

BELGRAT, 7 (A.A.) — Bulgar kralı ile kraliçesi yanlarında Prens Kiril olduğu halde bu ayın onunda Yugoslavya hükûmdarlarını resmen ziyaret edeceklerdir. Bulgar hükümdarlarına Başvekil ve Hariciye nazırı M. Muşanov'da refakat etmektedir. Bulgar hükümdarları 13 kânunuevvelde Belgraddan ayrılacaklardır.

İtalyanın İstediği şey

Litvinof'ın Roma ziyaretini Temps nasıl görüyor?

PARİS, 7. A.A. — Havas ajansından :

" Temps " gazetesi dünkü gündelik başyazısında Litvinoff yoldaşın matbuata vaki beyanatını tetkik ve tefsir etmiştir.

" Temps " bu beyanatta hiç değilse doğruluk ve açık sözlülük gibi bir meziyet ve değer eseri görülduğünü kaydettikten sonra diyor ki :

" Litvinoff yoldaşın Romayi ziyaretinde en ziyade dikkati çekmesi ve hatırda tutulması gerek olan nokta, büyük devletler hakkına kat'ı surette avdet eden Rusyanın beynelmilel sahada ehemmiyetli bir rol oynamak niyetinde bulunduğudur.

" Sovyetler birliği hükûmeti, beynelmilel konferanslara iştirak etmekle beraber Milletler cemiyetine düşman görünmekten biran geri durmamışdır. İhtiraslı bir hükumet maniyetinde olması Rusyanın bu vaziyeti takınmasını icap ettiriyordu. Onun şimdi büyük devletler dairesi içine avdeti, niyet ve temayüllerinde derin değişikliklere vücut verebilir. Ancak Rusyanın bu geri dönüşünü haklı ve mazur göstermesi için hiç olmazsa bir vesile bulması lazım gelir.

" Milletler Cemiyetinin cezrî bir surette islahı lehinde İtalyanın giriştiği teşebbüs ve faaliyetin Rusyaya bu vesileyi hatırlaması ve vermesi muntemeldir.

" İtalya milletler cemiyetinde kalmağa karar vermiştir. Fakat bu beynelmilel taazzuvun hat ve şeklini degiştirmeğe çalışmağı kati surette kararak bu kararı almıştır.

" İtalyanın düşüncesi Rusya da dahil olduğu halde, büyük devletlerden mürekkep bir direktuar heyetini milletler cemiyeti meclisi yerine geçirmektir.

Temps bu sözlerden sonra İtalyanın niyet ve tasavvurlarındaki ehemmiyet ve vehamete dikkati cetbediyor, milletler cemiyeti misakının derin ve esaslı bir surette degiştirilmesine ister istemez yol açacağı hususunda inanılmağa imkan olmadığını kaydediyor ve bu noktada hemen itiraza geçerek diyor ki:

" Milletler Cemiyeti bütün manevî kuvvetini bütün devletlerin tam bir surette müsavisi hakkından almıştır. Lehistan, küçük itilâf, İspanya, Belçika, İskandinavya memleketleri, Turkiye ve teşekkül halinde olan Balkan bloku unutulup bir tarafta bırakılmalarına razi olamazlar. Bundan başka milletler cemiyeti misakı yalnız cemiyetin umumi heyeti tarafından ve ancak islah ve tadil yolile degişdirilebilir. "

Londrada nasıl görülüyor?

Londra, 7. A.A. — Havas ajansı muhabirinden :

Milletler cemiyeti teşkilâtının yeniden gözden geçirilmesi ve degiştirilmesi lehindeki İtalyan - Alman hareketi, burada büyük bir yürek sıkıntısı uyandırmıştır.

Bu sıkıntının, tadil teşebbüslerine karşı koymağa yol açacak kadar şiddetli olup olmadığını bilmek bahsinde hiç kimse hiçbir iddiada bulunamaz.

Görünüşe nazaran İngilizleri mevcut meseleleri müstaceliyetlerine göre sıralamağa sevkden bir sebep vardır. O da şimdiki karıştıkıdarın üzerinde daha ziyade çoğalması ihtimalidir. Bundan dolayıdır ki, Fransa ile İngiltere arasındaki mükâlemelerde ilkönce silâhları azaltma işinin — siyasi meseleler araya karışmaksızın — bir tesviye suretine bağlanması istenmektedir.

Yine bu sebepten dolayıdır ki, bazı resmî şahsiyetler Trianon muahedesinin tadili lehinde bir müddet evvel Londrada etraflı surette izah edilen nazariyelere taraftarlık göstermektedir.

M. Litvinof Berlinden geçti

BERLİN, 7. A.A. — Romadan gelen M. Litvinof bu sabah buraya vasıl olmuştur.

Bazı şayialara muhalif olarak, müşarünileyh, burada ancak bir kaç saat kalmış ve Alman hükûmetinin hiç bir mümessiline ne de matbuat müntesiplerile görüşmeksizin, saat 18 de Moskovaya hareket etmiştir.

Berlin Rus muhafili M. Litvinof'un seyyahatinin tamamile hususî mahiyetini kaydediyorlar.

M. Roosevelt'in muarızları

VAŞİNGTON, 7 (A.A.) — Eski Maliye nazırı M. Millis söylediği bir nutukta M. Roosevelt'in para siyasetine şiddetle hücum ederek bunun mürakabesiz bir para ihracı tehlikesini gösterdiğini kaydetmiş ve altın esasına dönülmesini iltizam eylemiştir.

Fransız meclisi malî projeleri görüşüyor

PARİS, 7 (A.A.) — Mebusan meclisi bu sabah malî kalkınma projesini müzakereye başlamıştır. Matbuat M. Chautemps'in manialara galebe çalacağını yazmaktadırlar. Müzakerelere bugün ve yarın devam edilecektir.

M. Bratina'nın temasları

PARİS, 7 (A.A.) — Romanya Maliye nazırı M. Bratiano dün eski Başvekil M. Tardieu'yu ziyaret etmiştir. Bugün de âyan reisi ile muhtelif nazırlarla görüşecek ve sonra Reisicümhur tarafından kabul olunacaktır. M. Bratiano bugün bütün siyasî rcial ile görüşmelerini bitirmiş olacağından Romanya istikrazı hakkında Fransız hâmilleriyle müzakerelere başlıyacaktır.

SON DAKİKA

Beş senelik program

Vekiller heyeti cumartesi günü tetkikat başlıyacak

ANKARA, 7. (Telefonla) — İktısat Vekili Mahmut Celâl B. öğleden sonra Başvekâlet dairesinde İsmet Pş. yi ziyaret ederek uzun müddet görüşmüğtür.

Bu görüşmenin beş senelik iktısadî program üzerinde cereyan ettiği tahmin ediliyor. İcra vekilleri heyeti bugün toplanamaıştır. İçtimalara cumartesi günü başlanacktır.

26 kaçakçı daha yakalandı

ANKARA, 7. A.A. — Birinci kânun ayı birinci haftası içinde cenup hududunda beşi çarpışmalı 29 kaçakçı vakası olmuştur. Bu vakalarda 26 kaçakçı, 24 kaçak hayvanı, 550 kilo gümrük ve 1200 kilo inhisar kaçağı eşya 2400 defter sigara kâğıdı ve 2100 kutu kibrit tutulmuştur.

Bir köylü soğuktan dondu

ÇANKIRI, 7. A.A. — Şiddetli soğuklar devam etmektedir. Kaleciken Çankırıya yük götüüren Çankırılı Ahmet oğlu Halil yolda dönmüştür.

ÇANKIRI, 7. A.A. — Soğuklar şiddetini artırmaktadır. Sühünet geceleri sıfırdan aşağı onsekize inmiştir. Dereler çaylar, su değirmenleri donmüştür.

AMASYA, 7. A.A. — Soğuklar devam ediyor. Bugün hararet derecesi sıfırın altında ondur. Yeşilırmak kısmen donmuştur.

Âli karar heyetinin dosyaları

ANKARA, 7. (Telefonla) — Devlet şûrası mülkiye dairesi âli karar heyetinin neticelendiremediği 98 dosya üzerinde verdiği tasdik ve ref' kararlarını Başvekâlete bildirmeğe başlamıştır.

Belediye reislerinin kongresi

ANKARA, 7. (Telefonla) — Belediye reislerinin Ankarada yapacakları kongrenin tarihi bugünlerde takarrür edecektir. Kongre herhalde şubatan evvel olacaktır.

Polisin vazife ve selâhiyetleri

ANKARA, 7. (Telefonla) — Polisin ve emniyet memurlarının vazife ve selâhiyetlerine dair olan kanun lâyihası üzerinde yeniden yapılan tadilât dahiliyece ikmal edilmek üzeredir. Yeni salâhiyet kanunu mevcut kanunlarla polise verilen salâhiyetleri cami bulunacaktır.

İdarei hususiyeler lâyihası

ANKARA, 7. (Telefonla) — Mecliste muhtelit encümende bulunan İdarei hususiyeler lâyihası müzakersi ilerlemektedir. Encümen Vali ve Meclisi umumilerin salâhiyeti hakkındaki kısımları tetkik etmiştir.

Fahrî konsolosumuzun teberruu

ANKARA, 7. (Telefonla) — Ankarada bulunan Berlin fahrî konsolosumuz M. S. Şimar cemiyetini bu gece verdiği balo münasebetile Himayeietfale 1000 lira teberruda bulunmuştur.

Muhtarlıklar kalktıktan scnra

ANKARA, 7. (Telefonla) — Blediye olan yerlerde muhtarlıkların lâğvi hakkındaki kanunun tatbikatı için hazırlanmış olan nizamnamenin Devlet Şurasınca tetkiki bitmistir. Sura nizamnamede bazı tadilât yapmıştır.

Mersin gümrüğü anbarında yangın

MERSİN, 7. A. A.— Bugün saat on buçukta dahili ticaret gümrüğü ambarında Adanalı fabrikatör Kilodaya ait Hindistan cevizi bulunan kısımdan bir yangın çıkmış ise de belediye itfaiyeinin gayretiyle genişlemesine meydan verilmiyerek söndürülmüştür. Depo mevcut bulunan diğer malarda büyük bir zayiat yoktur. Kısmen avarya olmuştur. Yangının ebepleri tahkik edilmektedir.

İzmirde asarı atika bulundu

İZMİR, 7 (Milliyet) — Ege vilâyetlerinde âsarı atikayı teftiş eyleyen müzeler müdürü Hâmit Zübeyir Bey Denizliden Ankaraya dönmüştür. Evkafın hal inşa ettirmekte olduğu mezarlık başı meydanında âsarı atika bulunmuştur. İnşaat durdurulmuştur.

Ölüm cezası verildi

İZMİR, 7. (Milliyet) — Altmış yaşında Melek Hanımı boğan Hüseyinin muhakemesi bitmiştir. Hüseyin idama mahkûm edilmiştir.

Gazi ve M. Herriot

Eski Fransız başvekilinin ikinci konferansı

Pariste çıkan Poslednia Novosti ismindeki Rus gazetesinden:

M. Herriot şarkta yaptığı seyahat hakkında ikinci konferansını verdi. Ve bu konferansını yeni Türkiyeye ve Cümhur reisi Mustafa Kemal hazretlerine hasretti. Yeni Türkiyenin reisi M. Herriot üzerinde derin bir tesir bırakmıştır. Gazinin mümeyyiz vasfı ateşîn vatanperverliğidir. M. Herriot diyor ki: "Böyle bir vatanperverliğin önünde, ancak eğilmek lâzımdır.,,

Türkiyede yapılan ıslahat, sadece harikulâde iradesini, iyi görmek ve anlamak kabiliyetini isbat eden Mustafa Kemalin eseridir. Bu adam ne istediğini biliyor ve istediğine de ulaşıyor. Şiarı şudur: "Ya istiklâl, ya ölüm,,

Mustafa Kemal bir diktatör değildir. Türkiyede nüfuz ve itibarı son derece geniştir. Sözü herkes için bir kanundur. Türkiyeyi Avrupalılaştırmıştır. Fakat yakın şarkta güzel ne varsa, onlar muhafaza edilmiştir. Yeni Türkiyenin reisi ancak oriyantalizmin lüzumsuz reklâmini ortadan kaldırmış, lâkin medeniyetin ve millet âdatının hakikî esasını kuvvetlendirmiştir. Şu sırada Türkiye dünyanın en müsterih memleketidir. Bütün bunlar da Mustafa Kemalin eseridir.,,

M. Herriot türk teşkilâtı esasiye kanununun liberal mahiyetini ehemmiyetle kaydetmiş ve demiştir ki : " Mustafa Kemal milletinin başhadimidir ve bir hakimiyeti varsa bu manevî bir hakimiyettir. "

Mümaileyh Türk milletinin faziletlerini sena ederek bu milletin Fransaya karşı dostluk beslediğini ve bu dostluğun mukareneti intaç eylemesi lâzım geldiğini beyan ederek sözlerini bitirmiştir.

Sivas ve Kayseri şehirleri için

ANKARA, 7 (Telefonla) — Sıvas ve Kayseri şehirlerinde 1330 senesinden itibaren hükûmet tarafından zaruret halinde binalar yapılmak üzere idareten yıktırılan binalar ve arsalara ait tahsisat için meclise verilen lâyiha Dahiliye encümenince tasvip edilmiştir.

İzmir valisi Ankaraya gidiyor

İZMİR, 7 (Milliyet) — Vilâyetimizi alâkadar eden bazı mühim işlerin halli için valimiz Kâzım Paşa yarın Ankaraya gidecektir.

ŞEHİR HABERLERİ

FELEK

Yangının akisleri

Bu daha bir müddet sürer ve sürmelidir.

Adliye sarayının yangını ile büsbütün teeyyüt etmiş bir hakikat vardır. Bu hakikat meydana çıkmak için milyonların yanmasına da lüzum yoktu. Bu hakikat şudur: Siz de bilirsiniz ki; biz yangın söndürmek, büyük ateşlerle mücadele etmek, yangından mal ve can kurtarmak fennini bilmeyiz. İtfaiyede çok fedakâr ve cansipar adamlar var. Lâkin ateş şakaya gelir mi? Tabiat unsurları içinde mücadele edilemiyecek en dehşetli kuvvet budur. Dünyada itfaiyecilik artık bizim eski ve borulu tulumbacılık şeklinden çıktı... Şimdi medenî dünyada umumî hayatın tevlit ettiği tehlikelere karşı canları ve malları kurtarmaya ve korumaya çalışan bir teşkilât var...

Bir ateşi binanın vaziyetine, rüzgâra, eldeki vasıtaya göre söndürmek bir fen ve bir hendese meselesi haline girdi. Bir duvarı bile yıkmanın hüneri var. Bundan başka dumana ve ateşe karşı itfaiyenin taşıyacağı bir takım maskeler ve yanmaz elbiseler var. Bunlardan da bizde yok. Olsa da tecrübe ve tatbikatı noksan... Bir kelime ile hülâsa edeyim. Biz yangın söndürmesini bilmiyoruz.. Çünkü bu artık bir asrî ilimdir. Bizde ise itfaiyecilik alaydan yetişmedir.

Dünyada yeni ilimlere ve garp mütehassıslarına bizim kadar rağbeti olan bir millet daha gösterilemez. Üniversitemize dünyanın en maruf âlimlerini toplamaktan tutun da balık tutma hattâ ambalâj yapma mütehassısına, koşu ve atlama muallimlerine kadar getirdik. Fena mı ettik?.. Haşa! Lâkin hâlâ bir itfaiye mütehassısı getirmedik. Vakıa bir itfaiye mütehassısı geldi amma bizim itfaiyeye yangın nasıl söndürüldüğünü öğretmeye değil, İstanbulda hangi binaların yanma tehlikesine maruz bulunduğunu ve buna karşı alınacak tedbirlerin neden ibaret olduğunu tayin etmeye geldi, baktı, rapor verdi ve çıktı gitti. Eğer bu arada Adliye sarayını bu zata gezdirmedilerse buradaki alâkadarlar ihmal göstermişlerdir. Gezdirdiler de bu zat yangın tehlikesi görmediyse bir şeyden anlamadığı bu yangınla meydana çıkmıştır. Yangın tehlikesini gördü ve bir rapor verdi de alâkadarlar aldırmadıysa gene ihmal etmişlerdir.

Adliyenin emniyetine ait muhakemenin özü budur.

Tekrar ediyorum.. Biz balık tutma ve ambalâj yapmak için mütehassıs getirttik, yangın nasıl söndürülür ve bu iş için mevcut modern vasıtalardan nasıl istifade edilir, bunu öğretecek bir mütehassıs getirtmedik... Ateşi cesaret ve kabadayılıkla ve büyük bir hüsnü niyetle idare ediyoruz. Halbuki hüsnü niyet yangın söndürmüyor. İstanbul gibi rüzgâra maruz tahta bir şehir için getirilecek ilk mütehassıs bir itfaiyeci olmamalı mıydı?..

Bizim artistlerin kılıkları

Nemelâzım tenkit için söylemiyorum, fakat dinleyin haksız mıyım?..

Garp memleketlerinde erkek ve kadın modasını en çok tiyatro ve sinema artistleri ortaya atar. Moda gazetelerinin çoğunda gördüğünüz bu rop veya şu veston takımı maruf bir kadın ve yahut erkek artistin sırtında görülür. Kadınları bilmem — çünkü onların zevk hususunda terazileri, kantarları pek yoktur — amma erkekler hele, ciddî artistler bu hususta eksantriklik yani zıpırlıktan içtinap ederler.. Halbuki bizim artistlerde iş berakis.. Dünyada kimsenin giyemiyeceği kadar cür'etkârane ve garip biçimler, kumaşlar ve kılıklar bizimkilerde. Ekseri artistlerimizin şehir kostümlerini garpta (Müzikhol) numaralarında giymeye bile tereddüt edenler bulunur... Acaba güzel olduğuna mı kanidirler?....

Ben bu satırları artistlerimizi benimsediğim için yazdım, yoksa halktan birisi telâkki etsem onların işlerine karışmak aklıma bile gelmezdi.

FELEK

Türk - Fransız mahkemesinde

Muhtelit Türk - Fransız hakem mahkemesi, 15 kânunuevvelden 1 şubata kadar tatil yapmaya karar vermiş ve bu kararını alâkadarlara tebliğ etmiştir.

Ekonomi

Kömür İhracatımız

Oda, dünya kömür vaziyetini tetkik ediyor

Ticaret odası kömür madenlerimizin ihracına vrilecek yeni veçhe ve alınacak yeni tedbirler münasebetile dün ya kömür istihsalâtı vaziyetini tetkik etmitşir. Bu tetkikata nazaran son senenin dünya kömür istihsalâtı son on senelik yekûnların en cılızıdır.

1923 senesinde dünya kömür istihsalâtı 1,368 milyon tondu. Bu istihsalât 931 senesinde 1,256 milyon ton ve 932 senesinde ise 1,111 milyon tona düşmüştür. 1932 senesi ile 1931 senesi arasındaki istihsalât farkı 144 bin küsur tondur. Arada yüzde 11,5 ek - sik vardır.

Fındık neden az satıldı?

Ticaret odası bu sene fındık satışının niçin az olduğu hakkında tetkikat yapmıştır. Bu tetkikata nazaran bu tenezzül bu seneki mahsulün geçen senelere nazaran, bilhassa 927 ve 930 senelerine nazaran az olmasından ileri gelmiştir. 927 de mahsul bol oldu - ğu halde fiyatlarda büyük bir tenez - zül vardı. O sene İtalya ve İspanyada da mahsulün bol oluşu bu neticeyi doğurmouştu. Bu fazlalık o kadardı ki Türkiye, İspanya ve İtalyanın rekol - tesi dünya ihtiyacının bir msili fazlası idi.

Çuvalla mı, çuvalsız mı?

İstanbul maliyeshi Ticaret odasından bir sual sormuştur. Bu değirmenlerde veya sair yerlerde satılan unların faturalarının çuvalla mı yoksa çuvalsız satışa nazaran mı tertip edildi - ği sorulmaktadır. Oda meclisi çarşamba günü yapacağı içtimada onun çu - valla mı, yoksa çuvalsız mı satılması icap ettiğini bir teamül halinde tesbit edecektir.

Memleketimizle alâkadar konuşmentolar

Ticaret odası memleketimizle alâ - kadar olan bütün konşimentoların türkçe olarak yazılmasını temin için tetkikat yapmaktadır. Oda bu sene muvaffak olduğu takdirde çok mühim bir hareket yapılmış olacaktır.

İktısat günü

Gelecek perşembe günü yüksek iktısat ve ticaret mektebi talebe cemi - yeti tarafından bir iktısat günü yapıla caktır. Üniversite konferans salonun - da yapılacak olan bu günde birçok konferanslar verilecek; nutuklar söylenecek ve millî iktısat ve tasarrufa dair broşürler tevzi edilecektir.

Konyadan gelen buğday

KONYA, 7. A. A. — Ziraat bankasının köylüden mübayaa ettiği buğdaylardan bir milyon 371.357 kilosu İstanbula sevkedilmiştir. Bankanın depoların da daha yedi milyon 775.669 kilo buğday vardır.

Ziraat Bankasının buğday alması Konya ve havalisi köylülerini çok sevindirmiştir. Eğer böyle bir mübayaa olmasaydi buğday fiyatları mühim suretde düşebilirdi. Bunu her zaman göz önünde bulunduran köylüler, hükümetimizin bu musip kararını daima minnet ve şükranla yadetmektedir.

Ocak kongreleri

Ay başında başlayan Cümhuriyet Halk fırkası ocak kongrelerine de - vam edilmektedir. Ocak kongreleri, bir haftaya kadar bitecektir. Fırka nahiye kongreleri hazırlıkları da ya - pılmaktadır. Nahiye kongrelerine a - yın 15 inde başlanacaktır.

Cümhuriyet Halk fırkası Beyazıt nahiyesine merbut Servi semt ocağı - nın senelik kongresi geçen pazar gü- nü akşamı Yeşildirekte ocak merkezin de yapılmış ve yeni heyeti idareye a- vukat İhsan Mukbil, Süleyman Sabit, Lûtfi ve Şükrü Beyler intihap edilmiş tir. Mezkûr nahiyeye merbut Beyazıt semt ocağını nsenelik kongresi 10-12 933 pazar günü akşamı Beyazıtta Ba kırcılarda ocak merkezinde ve Direklerarası semt ocağı kongresi 17-12-33 pazar akşamı Şehzadebaşında Leta - fet apartımanında fırka merkezi sa - lonunda ve Süleymniye ocağının kon gresi de 21-12-933 perşembe akşamı ocak merkezinde yapılacaktır.

* Cümhuriyet Halk fırkası Alem - dar nahiyesine bağlı Alemdar semt o- cağı ile Küçük Ayasofya semt ocak - ları bu sabah saat 10 da Divanyolunda ocaklar merkezinde yapılacaktır.

* Dün Koca Mustafapaşa Cümhu - riyet Halk fırkası senelik idare heyeti intihabatı yapılmış ve riyasete 28 inci ilk mektep muallimlerinden Arif Feyzi, Bürhan, Adliye memurlarından Sırrı Beyler seçilmişlerdir.

Park otelinde

Arkadaşlarımızdan Reşat Feyzi Beyin nikâh merasiminin yapıldığını yazmıştık, Dün Park Otelinde düğün merasimi de yapılmış ve davetli zevat tarafından yeni evliler tebrik edilmiş- tir. Merasimde Maarif ve Matbuat er kânı ile tarafeynin akraba ve ahbapları hazır bulunmuştur. Gazetemiz ar kadaşımıza uzun saadetler temenni e- der.

Maarifte

Anadoluda Tetkik seyahati

Mühendis mektebi son sınıfı seyahate çıktı

Mühendis Mektebi son sınıf talebesi dün Anadoluda bir tetkik seyahatine çıkmışlardır. Talebeye cebir muallimi Osman Tevfik Beyle, mimarî muallimi Mösyö Deb ve müdür muavini Sait Bey refakat etmektedir. Talebe Ankara, Kayseri ve Eskişehre uğrayarak İstanbula döneceklerdir. Talebeden cebir kısmında çalışanlar şimendifer işlerini ve şimendifer atelyelerini tetkik edecekler, mimarî kısmında çalışanlar da mimarlığa ait asarı göreceklerdir. Talebe, dün akşam ki trenle Ankaraya hareket etmişlerdir.

24 üncü mektepte müsamore

Cümhuriyet Halk fırkası Samatya nahiyesi gençler zümresinin müsameresi, dün akşam İstanbul 24 üncü mektepte birçok mümtaz zevat huzurile parlak surette verilmiştir.

Mekteplerde tasarruf haftası hazırlığı

Tasarruf haftası hazırlıklarına devam edilmektedir. İlk mekteplerde tasarruf haftası münasebetile yerli malına rağbet edilmesi hakkında konferanslar veriliyor. Liselerde de hafta zarfında ayni mevzuda konferanslar verilecektir. Leylî mekteplerde, aym on ikisinden itibaren bir hafta hafta müddetle verilecek tatlılar üzüm, in - cir ve sair yerli meyvelerden intihap edilecektir.

Üç aylıklar

Malmüdürlükleri eytam, eramil ve mütekaidinin üç aylıklarının tevziatına devam etmektedir.

Emlâk eytam, bankası da dün sabahtan itibaren tediyeye başlamıştır. Sabahtan akşama kadar 400 kişiye istihkaklarını vermiştir.

Gümrüklerde

Yunanistanla Gümrük hududu

Yunan ticaret heyeti tedricen kaldırılmak üzre

Türk - Yunan ticaret muahedesinin yenileştirilmesi için Ankarada cereyan edecek müzakerata iştirak edecek olan heyet azasından Mekedonya Sanayi birliği reisi M. Kircis, muahedenin ne şekilde yapılması lâzım geldiği hakkında Yunan gazetelerine şu beyanatta bulunmuştur:

— Fikrimce merkezi İstanbul veyahut Selânikte bulunacak bir Türk - Yunan hakem heyeti tesis edilmek lâzımdır. Bu heyet, Türk ve Yunan iş ve ticaret adamları arasında çıkacak ihtilâfları halletmelidir. Bu meselede diğer Yunan murahhasları benimle ayni fikirde bulunuyorlar.

Yunan İktisat Nazırı M. Basmacıoğlu, kendisile yaptığım son mülâkatta Türk - Yunan gümrük hudutlarının kaldırılması bir emri vaki olduğunu bana söylemişti. Fakat diğer milletlere, akdedilmiş olan ticaret muahedelerile bahşedilmiş olan en ziyade mazharı müsaade millet kaydının, ihtas edeceği zorlukları yenmek üzere bu gayeye varmak için adım adım hareket edilmek icap eder.

Halli en müşkül olan mesele, ziraî mahsuller meselesidir. Zira Türkiye ve Yunanistanın zirai mahsulâtı, hemen biribirinin aynidir. Sanayi sahasında bir itilâfa varmak o kadar zor değildir. Ziraî mahsuller meselesini halletmek için müşterek bir siyaset takip edilmelidir.

Mersin gümrük binası yandı

Dün geç vakit şehrimize gelen malûmata nazaran Mersin ticareti dahiliye gümrük binası ve ambarları tamamen yanmıştır. Yangın hakkında geç vakte kadar fazla malûmat gelmemiş olmakla beraber zarar ve ziyanın pek büyü kolduğu ve binanın tamamen yandığı anlaşılmaktadır. Ateşin nereden ve nasıl çıktığı hakkında gelen malûmatta kat'i bir sarahat yoktur.

Vilâyette

Memurların Sicilleri

Yeniden düzgün bir şekilde tanzim edilmiştir

Gerek vilâyet merkezindeki ve gerek mülhakattaki memurların sicilleri yeni baştan tanzim edilmiştir. Her memur için yeniden dosyalar açılmıştır. Bu dosyalarda o memurun şahsi vaziyeti, çalışkanlığı ve bunlara müteallik hususat, evli olup olmadığı, çocuğu bulunup bulunmadığı tespit edilmiştir. Bundan sonra memurlara ait dosyalar gayet muntazam tutulacaktır.

Müfettişlerin teftişleri

Mülkiye müfettişleri tarafından polis işleri hakkında başlıyan teftişlere devam edilmektedir. Teftişler daha uzun müddet sürecektir.

Jandarma kumandanı

Şile cinayeti hakkında tahkikata gitmiş olan vilâyet Jandarma kumandanı binbaşı İzzet Bey gelmiştir.

Hacı Hdsnü Bey

Mülkiye Başmüfettişi Hacı Hüsnü Bey Ankaraya gitmiştir. Oradan Adanaya gidecektir.

Benzini Gene yükselttiler

Hiç bir sebep yokken zam yapılmasının hikmeti nedir

Memleketimizde benzin fiyatları zaman zaman sebebi hiç malûm ol - madan ve alelekser dünya piyasasile de alâkadar olmadan yükselir. Son zamanlarda bu yükselmeler sık sık vâki oluyor.

Benzin fiyatları üç gün evvel, pa - zartesi günü gene yükseldi. İstanbul - da benzin kumpanyaları arasında bir anlaşma olduğundan bu yükselişi bü - tün kumpanyalar müştereken tatbik et tiler. Bu seferki yükseliş galon başı - na beş kuruştur. Yani kilo başına alt mış para kadar tutmaktadır. Bizim yaptığımız tetkikata nazaran bu yük- seliş kumpanyaların sir kararile ya - pılmıştır. Fakata her zaman olduğu gi bi bu defa da tezayüdün dünya piyasasile hiç bir alâkası olmadığı ısrarla söylenmektedir. Son zamanlarda benzin fiyatlarındaki yükselme bir galonda 15 kuruşu bulmuştur. Şimdiye kadar olan artmala rhakkında ticaret müdürlüğü ve ticaret odası tarafından uzun, uzun tahkikat yapılmış, fakat bir netice çıkmamıştı. Bu şekilde kum panyaların her istedikçe, belki de her hâtırına geldikçe benzin fiyatını art - tırmasına mâni olmak için tedbir alınması lâzımdır

Belediyede

Bütçedeki açık

Belediye daimî encümeni, dün va li ve belediye reisi Muhittin Beyin iştirakile toplanmış ve yeni bütçenin varidat kısmını nüzakereye başlamış - tır. Belediye muhasebesinin tesbit ettiği mikdarlara göre, bütçenin mas - raf faslında belediye kısmında 1 milyon 100 bin, vilâyet kısmında ise 200 bin liradan fazla açık vardır. Da imî encümen, bütçenin masraf faslı - nın müzakeresinde bu açığın nasıl ka patılabileceğini de tetkik edecektir.

Hacıosman - Tarabya yolu

Şehrimizdeki çimento fabrikaları tarafından meccanen verilecek çimento ile Hacıosman - Tarabya yolunun yapılacağını yazmıştık. Belediye bu yolun beton tabaka altına döşenecek kum ve çakıl taşını tedarik edeceği gi bi amele ücretini de verecektir. Fabrikalar çimentoyu verdikleri için bele diye de diğer malzmeyi satın almağa başlamıştır. Bir ay içinde yolun inşasına başlanacaktır.

Tahsil işleri için kolaylık

Belediye, varidatını lâyikile tahsil edebilmek üzere amelî bir çare bu - lunmuş ve bir tamim ile şubelere bildirilmiştir. Bu tamimle beraber belediyenin bastırdığı cetveller de gönderilmiştir. Her cetvel bir tahsildar içindir. Belediye muhasebe şubeleri, se - nebaşından itibaren bu cetvele bir tah sildarın tahsile mecbur olduğu vergi mikdarını yazacaklar ve tahsildarlar da her ay içinde tahsil ettikleri mik - darı o cetvele, makbuz numaralarını göstermek suretile kaydedeceklerdir. Muayyen nisbet dairesinde tahsilât ya panlar - nisbetlerine göre - ikramiye ile taltif edilecekler, o nisbet dairesin de tahsilât yapamıyaniar cezaya uğ - rayacaklardır.

60 kuruşa varyeteli bar

Tepebaşındaki Gardenbarın bele - diye kooperatifi tarafından işletileceğini yazmıştık. Şehir tiyatrosu sanat - kârları aralarında bir istihsal koope - ratifi yaparak barın idaresinin ken - dilerine bırakılmasını istemişlerdir. Artistler barı işletmek için bir de sermayedar bulmuşlardır. Belediye artist lerin müracaatını kabul etmiştir. Gardenbar noel gecesi, kabil olmazsa yıl başında açılacaktır. Barda yemek için 60 kuruş alınacaktır. Yemeksiz içki ve rilmiyecektir. Barda bale heyeti ve Şe hir tiyatrosu artistlerile diğer sanat - kârlar numaralar yapacaklardır.

Poliste

Bir hırsız şebekesi dün meydana çıkarıldı

Ayrı ayrı altı koldan çalışan bu şebeke nasıl meydana çıkarıldı?

Emniyet müdürlüğü ikinci şubesi tarafından mühim bir hırsızlık şebeke si meydana çıkarılmıştır. Bu şebeke ayrı ayrı altı kısımdan ibarettir.

1 — Açıkgöz Osman isminde bir sa bıkalı hasta olduğundan bahisle Bulgar hastahanesine tedavi için gitmiş - tir. Açıkgöz Osman muayene olduk - tan sonra çıkarken baş doktorun paltosile şapkasını alarak kaçmıştır. Şu - be memurları bu sabıkalıyı Beyoğlunda Petrograd pastahanesinde yakalamış ve eşyaları almıştır.

2 — Siirtli Şerbek ve arkadaşı bah riyeli Ali Fatihte Nişancada Kumrulu mescitte Kalaycı sokağında 32 numarada Fikri Beyin evinden yeni bir gra mofonla elbiseleri ve hususî evrakını çalmıştır. Hırsız yakalanmış, eşyalar meydana çıkarılmıştır. Tahkikat neti - cesinde bu hırsızların bundan evvel de Koca Mustapaşada Pazarpazarın - da kazancı Hasn Efendinin evine girmişlerdir. Birçok mikdrda eşyalarını alarak ve Kara Siirtli Aliye sattıkları da meydana çıkarılmıştır.

Ayni hırsızların Veznecilerde Nadri Bey sokağında 6 numaralı apartımandan bazı eşya ve Bakırköyünde de seyyar bir ekmekçiden de bir palto ve muşamba çaldıklarını itiraf et - mişlerdir. Bütün eşya çıkarılmıştır.

3 — Beyoğlunda Mısır apartmanın da oturan Madam Nadinin dairesine Sait Cemil ismindeki şahıs girerek altın markalı bir saatini çalmış ve yakalanmıştır.

4 — Ayaspaşada Ankarapalas apartımanında oturan Melek Hnmın da - iresine pencereden Nihat, Hüseyin gi rerek bir Singer dikiş makinesini çal mışlardır. Bunlar yakalanmışlardır.

5 — Kumkapıda şimendifer ame - lesinden Ömerin eşya ve marangoz takımlarını çalan İnebolulu Rifat yakalanmış ve eşyalar meydana çıkarıl mıştır.

6 — Beşiktaşta Akaretlerde Abdürrahman Efendinin bakkaliye ve tütün cü dükkânlarını soyan Topal Hasan ve paçacı Kerim çaldıkları tütünleri Çeşmemeydanında Leblebici Aliye sat tıklarını söylemişler ve leblebici dük - kânında zabıtaca yapılan aramada başka hırsızlıklara ait mallar da bu - lunmuştur.

Bundan başka da Kadıköy cihetinde de mühim bir şebeke yakalanmış - tır. Tahkikata sekte vermemek için bu hususta şimdilik tafsilât vermiyece ğiz. İkinci şube müdür ve memurlarının bu muvaffakıyetleri takdirle karşılarız.

Çatalcada bir soyğunculuk

Çatalcada bir soygunculuk vaka - sı olmuştur. Dört kişi bir şahsın önü - ne çıkarak on lirasını almıştır. Tahkikat devametm ektedir.

Bir dayak

Fenerde çirkin bir dayak hâdisesi olmuştur. Hamamî Muhittin mahallesinin Bostan sokağında 25 numaralı bakkal dükkânı Nesime aittir. Bakkal Nesimin evi de buradadır. Bu mıntakanın belediye tahsildarı Cafer Efendidir. Nesimin Cafer Efendinin yirmi kuruş alacağı vardır. Nesim bu parayı dün akşam üstü Cafer Efendiden is - temiştir. Cafer Efendi de galiba!

— "Sana borcum yoktur." demiş - tir.

Bu yüzden aralarında kavga çık - mıştır. Bunun üzerine Cafer Efendi Nesimi tokat, tekme, yumrukla dövme - ğe başlamıştır. Fakata belediye tah - sildarı Cafer Efendi bununla da kanmamış olacak ki, bıçakla Nesim Efen diyi yüzünden yaralamıştır. Yüzü, göz leri kanlar içinde bağıran, imdat isteyen Nesim Efendinin sesini işiten polisler Cafer Efendiyi yakalamışlar - dır.

Küçük zabıta vakaları

Sabıkalı Arap İsmail Kumbaracı yokuşunda oturan Madam Emelyanın evinden öteberi çalarken savuşurken yakalanmıştır.

Sabıkalı Arap Hüseyin Galtadan geçmekte olan Ordulu Şabanın sürüsünden bir koyun çalarken yakalanmıştır.

Tophaneed oturan Yani bir kaç gün evvel evinden çalınan tencere ve saireyi Tophane pazar yerinde koltukçu İsmailin elinde görerek polise teslim etmiştir.

Evvelki gece Eminönünde yapılan arama neticesinde bir çok kimselerin üzerlerinde tabanca ve saire bulunarak müsadere edilmiştir.

Şoför Mehmedin idaresindeki otomobil Boğazkesende 75 yaşında Madam Mariya isminde bir kadına çarparak ağır surette yaralamıştır.

Tehdit

Beyoğlunda oturan Mehmet Efendi isminde bir artist tellâlı, Parmakkapıda oturan bar artistlerinden Müzeyyet Hanıma "Sana Maksim barda açlışmanı tavsiye ederim. Çalışmazsan seni yaşatmıyacağım," diyerek tehdit ettiğinden yakalanmıştır.

Tırpan

Nelere şahidiz!

Başında melon şapka, elinde leblebi dolu elek. Sırtında çuldan heybe.. Bu adam yedi ceddinden gördüğü leblebiciliği bırakmak için dürtüşlenmek isteyen bir satıcıdır.

Bacağında potur, belinde peştemal, başında kasket. İki elinde bakır gügumler ve bir ibrik. Bu adam Kalûbelâdan beri öğrendiği bozacılığı yeni şekle koyabilmek için başına lobut inmesini bekleyen bir satıcıdır.

Önünde bir çingene sepeti, ağzında izmarit, belinde kuşak. Bu adam kaldırımlarda sürünen, gelip geçenin yolunu kesen bir işportacıdır ki malını satmak için cıyak cıyak bağırmaktan başka kurnazlığı yoktur. Başında keçe kürah, üstünde yemeni. Sırtında cepken. İki elinde içi fincan, tabak, bakır güğüm, ateş, kömür, kirli bez, teneke ibrik dolu tanta kutular.. Bu adam Yeniçeriler zamanından kalmış bir sahlepçidir ki bu işi daha yeni ve temiz şekle koyabilmek için ense köküne kuvvetli bir muşta inmesini bekler.

Bunlar memleketin seyyar esnafıdır.

Ve bu esnaf belediyenin tazyikine, umumî zevkin ısrarına rağmen hâlâ dedelerinden öğrendikleri şekli ve usulü bırakmamakları için gun geçtikçe Evyuy oyuncakçıları gibi sönmeğe, silinmeğe mahkûmdurlar.

Pislik, zevksizlik, iz'ansızlık ve yenilliğe, icat fikrine düşmanlık yüzünden sönmeğe ve sürünmeğe mahkûm olan bu esnaf artık medenî şehrin sokaklarında birer Asuriye fakiri gibi görünmeğe başladılar. Değişiklik, yenilik küçük sanate ve küçük ticarete bir türlü giremiyor.

İsviçrede kapalı şişelerde satılan yoğurtları hâlâ pis çanaklarda satıyoruz. Dünyanın her tarafında strelize edilerek piyasaya çıkarılan sütleri biz çeşme suyu ile karıştırıp pis bakır, teneke testilerde satıyoruz. Dünyanın her tarafında muhtelif zarif şekiller verilen peyniri biz hâlâ araba tekerliği gibi sakil biçimde kalıplara döküyoruz.

Hattâ ince birer sanat eseri olması lâzımgelen çini eşyamızı, çini vazolarımızı kadîm Yunan zevkine göre ince belli, şiş karınlı, kârıkadîm şekillerde ve desenlerde yapıyoruz. Yukarının kübik apartımanları, fütürist san'at zevki, rumba ile fırıl fırıl dönen, beynelmilel radyo musikisile gaşyolup giden cemiyetin inceleşen zevki ile bu leblebi torbaları, bu sahlep güğümleri ve bu yoğurt kâseleri ne kadar zıt.

Yukarıyı traş edip medenî insana çeviren içtimaî inkılâbın aşağıya doğru da bir tırpan atmasını beklemeliyiz.

Burhan CAHİT

Yunan tabasının davaları

Muhtelit Türk - Yunan hakem mahkemesinde dün 15 dava rüyet edilmiş tir. Hükûmetimiz aleyhine Yunan tebaasından muhtelif kimseler tarafından açılmış bulunan bu tazminat ve zarar ve ziyan davalarından beşi red dedilmiş, onu karara kalmıştır. Redde dilen beş dava da hükûmetimizden istenen paranın yekûnu 2537060 Türk lirası tutuyordu.

BORSA

(İş Bankasından alınan cetvelidir)

7 Kânunuevvel 1933

Akşam Fiatları

İstikrazı dahili	95.25	**Tahvilât**	
1933 İstikrazı	97,50	Elektrik	—.—
Şark D. yolları	2.45	Tramvay	—.—
Ünitürk	26,80	Tünel	—.—
„ II	25,90	Rıhtım	17,75
„ III	26,156	Anadolu I	45.60
Gümrükler	8	„ II	46,15
Bağdat	9,75	kuponsuz	
T. askeriye	9,75	Mümessil	52,10

ESHAM

İş Bankası Nama	9,65	Telefon	11.75
„ „ Hamiline	9.80	Bomonti	18,40
„ „ Müessis	106	Terkos	28
Tramvay	44.50	Çimento	11.95
Anadolu Hisse	27,40	İttihat dey.	17,70
Şir Hayriye	15	Şark dey..	—.—
Reji	4.07 1-2	Balya	1.85
		Şark m. ecza	2,85

ÇEK FIATLARI

Paris	12.06	Prağ	15.88.50
Londra	692,50	Viyana	4'29
Nüyork	73,61,75	Madrit	5.765
Milano	8.98	Berlin	1.97.94
Brüksel	3.39.75	Belgrat	34.7475
Atina	82.7935	Zloti	4.2083
Cenevre	2.43.75	Peşte	3.575
Amsterdam	1,17,25	Bükreş	80.075
Sofya	65,0625	Moskova	10.94

NUKUT (Satış)

	Kuruş		Kuruş
20 f. Fransız	166 1-2	1 Şille. Av.	24.50
1 İsterlin	692	1 Pezeta	16
1 Dolar	135	1 Mark	49
20 Liret	223	1 Zloti	24.—
20 f. Belçika	117	20 Ley	0.23
20 Drahmi	24	20 Dinar	46.—
20 İ. İsviçre	818	1 Çernoviç	—.—
20 Leva	25.—	1 Altın	9,33
21 Kur. Çek.	118	1 Mecidiye	0,34
1 Florin	83	Banknot	2.28

Haftalık Siyasî İcmal

Diplomatlar iş başında:

Silâhsızlanma meselesi, Cenevreden alınıp diplomatlara verildikten sonra bu gayeye matuf faaliyet üzerine kalın bir perde indirildi. Diplomatlar daima işlerini perde arkasında görmeğe alışmışlardır, Almanya ile Fransa arasında doğrudan doğruya temas yapılmasını İngiliz Hariciye nazırı Sir John Simon teklif etmişti. Bunun üzerine Almanlar müzakereye hazır olduklarını söylediler. Fransızlar da bu usule muarız olmadıklarını bildirdiler. Şimdi Berlin. Londra, Paris ve Roma arasında müzakereler yapılmaktadır. Binaenaleyh Milletler Cemiyetinin ve silâhsızlanma konferansının yapamadığı işi, bir defa da diplomatlar yapmağa çalışacaklardır. Bu iş, Almanyanın silâh noktasından müsavatı ile Fransanın emniyeti gibi iki zıddın telifi olduğuna göre, kolay kolay halledileceğe benzemiyor.

* * *

Rusya - İtalya:

Rus Hariciye komiseri Litvinof Amerika dönüşü; Romaya uğradı. İtalyan Başvekili Mussolini ile görüştükten sonra Berline geçti. Sovyet Hariciye komiserinin Romayı ziyareti, bazı mahafilde birçok tefsirlere uğramıştır. Rusyanın İtalya vasıtasile milletler cemiyetine gireceğinden bahsedildi. İtalyanın Rusya ile Almanya arasında bir mutavassıtlık rolü oynamak istediği bildirildi. İtalya ile Sovyet Rusya arasında yeni bir anlaşma ileri sürüldü.

Kanaatimizce Litvinofun Roma ziyaretine İtalya - Rusya münasebetleri hakkında görüşmekten başka bir mâna verilemez. İtalya ile Rusya arasındaki münasebetlerin öteden beri samimî olduğu malûmdur. Sovyet Rusya diğer büyük Avrupa devletleri tarafından "harici ez kanun" addedilirken, İtalya bu devletle münasebet tesis etmişti. Bu münasebet daima samimî olmakta devam etmiştir.

Son zamanlarda Sovyet Rusyanın harici siyaseti yeni bir istikamet takip etmeğe başlamıştır. Küçük itilâf ile Londrada tecavüzü tarif eden misak imzalandı. Sovyet Rusya Lehistanla anlaştı. Fransa ile arası iyileşti. Amerika tarafından tanındı. Bütün bu vaziyetelerin İtalya - Rusya münasebatını değiştirmediğini Mussolini Hariciye komiserinin ağzından öğrenmek istemiştir. İtalyanlar Amerika ile Rusya arasında yapılacak yeni ticaret mukavelesinin İtalya ticareti üzerine fena tesir yapmamasını temin etmek istiyorlar.

Mussolininin daveti üezrine yapılan ziyaretin maksadı bundan ibaret olsa gerektir. Yoksa Sovyet Rusyanın henüz Milletler Cemiyetine girmesi mevzuu bahis değildir. Mevzuu bahsolduğu zaman da İtalyanın tavassutuna lüzum olmasa gerektir.

* * *

İtalya ve Milletler Cemiyeti:

5 Kânunuevvelde toplanacak olan Büyük Faşist meclisinin mühim kararlar vereceği bildiriliyordu. Bu kararlar arasında gûya İtalyanın Milletler Cemiyetinden çekilmesi de vardı. Faşist meclisi nihayet toplandı. Fakat İtalyanın Milletler cemiyetinden çekilmiyeceği anlaşılıyor. Meclis İtalyanın Milletler Cemiyetinde kalmasını karek gaye ve hedeflerinde bazı ıslahat rarlaştırmıştır. Ancak gerek teşkilâtında, gerek çalışma usullerinde ve gerek gaye ve hedeflerinde bazı ıslahat yapılmasını şart olarak ileri sürmektedir. Bu ıslahatın mahiyeti ne olduğu tasrih edilmiyor. Belki de İtalyan gazetelerinin neşriyatı bize bunları bildirir. Fakat şimdilik bilinmesi lâzım gelen ehemmiyetli nokta şudur: İtalya Milletler Cemiyetini terkedecek değildir.

* * *

İngiltere'nin hava kuvvetleri:

Devletler bir taraftan diplomasi kanallarile silâhsızlanma meselesinde bir itilâfa varmağa çalışırlarken, diğer taraftan İngilterede tayyare kuvvetlerinin artırılması için kuvvetli bir cereyan başladı. Bu gürültünün hükûmet tarafından hava kuvvetlerini artırmak yolunda girişilecek yeni bir faaliyet devresine hazırlık olduğu zannediliyor.

İngiliz hava kuvvetlerinin artırılması için başlanan kuvvetli propaganda evvelâ mecliste bir müzakere ile başladı sonra da İngiliz gazetelerine intikal etti. Deniliyor ki İngiltere hava kuvvetleri bakımından dünyanın altıncı derecede devleti vaziyetindedir. Fransa 1650 tayyare ile başta geliyor. Sonra 1500 tayyare ile Rusya, Amerika, İtalya, Japonya geliyor ve ancak bu devletlerden sonradır ki İngiltere 850 tayyare ile altıncı devlet olarak mevki almaktadır.

İngiltere Avrupa kıtasından denizle ayrılmış bir memlekettı. Binaenaleyh şimdiye kadar Avrupa kıtasında yapılan harplerin İngiliz toprağına intikal etmesine bu vaziyet manidi. İngilizler denizlere hâkim oldukça muharebenin İngiltereye intikali de mevzuubahis değildi. Ancak kara ve deniz kuvvetlerinden sonra hava kuvvetinin üçüncü bir kuvvet olarak belirmesi ve İngilizlerin bu mühim silâhta geri kalmaları İngilizleri korkutmuştur. Bunun içindir ki İngilizler hava kuvvetlerini artırmağa karar vermişlerdir. Bu, silâh yarışının başlaması demektir. Harpten evvelki tarih te göstermiştir ki bir defa arkada kalan devletlerin öne geçen devletlere eytişmeleri kolay değildir. Çünkü bir taraf inşaata başlayınca, diğer taraf ta inşaata başlıyor ve rekabet bir müddet hararetle devam ediyor. Bu müddetin sonunda mukayeseli bir mesai bilânçosu yapılınca görülür ki aradaki fark aynidir, yahut ta az değişmiştir. İngiliz donanması da faikiyetini böyle muhafaza etmiyor mu?

* * *

Roosevelt'e muhalefet:

Amerikada Roosevelt'in vaziyeti gittikçe müşkülleşiyor. Meclisin açılması yaklaştıkça muhalefet cereyanı artmaktadır. Dr. Sprague'dan sonra Londra iktısat konferansında Maliye Müşaviri olan Warburg ve Amerika İşçiler Federasyonu ikinci reisi Mr. Woll de muhaliflere iltihak etmiştir. Binaenaleyh fırka haricinde, fırka dahilinde ve hattâ yakın zamanlarda Cümhurreisinin yakın müşavirleri para siyasetine karşı vaziyet almış bulunuyorlar.

Bankalar da Amerika devlet senetlerini satın almamağa karar verdiler. Bunun üzerine Maliye Nazırı vekili Mr. Morgenthau, posta tasarruf sandığının, sigortaların ve hükümetin eli altında bulunan paraların devlet hazine bonolarının satın alınmasına tahsis edilmesini emretmiştir. Cümhurreisi takip ettiği siyasetten bir adım gerilemiyeceğini bildiriyor.

Cümhurreisi ile "sağlam para,, taraftarları arasındaki mücadele, gelecek ayın ilk haftasında meclis açıldıktan sonra en hararetli safhasına girecektir. Roosevelt'e muhalefet eden zümrelerin Cümhurreisine hangi cephelerden hücum edecekleri bu zümre mensuplarından Mr. Glass tarafından söylenen bir sözden de anlaşılıyor. Amerikanın Rusyayı tanıdığını haber alır almaz, Mr. Glass demiş ki:

— Ben Amerikanın Rusyayı tanıdığına hayret etmiyorum. Cümhurreisinin Sovyetleri geride bırakan icraatı karşısında Rusyanın Amerikayı tanıdığına hayret ediyorum..

Ahmet ŞÜKRÜ

Evlenme

Şehit yüzbaşı Kenan Beyin kerimesi ve arkadaşlarımızdan Nihat Beyin Teyze zadesi Muallim Rüçhan Hanımla ilk tedrisat müfettişlerinden M.Fevzi Beyin düğünleri Kadıköy Gazi İlkmektebinde yapılmıştır. Tarafeyne saadetler temenni ederiz.

Dr. İHSAN SAMİ
ÖKSÜRÜK ŞURUBU
Öksürük ve nefes darlığı boğmaca ve kızamık öksürükleri için pek tesirli ilâçtır. Her eczanede ve ecza depolarında bulunur. (1561)
8346

RADYO

Bugünkü Program

İSTANBUL :
12,30 Türkçe plâk neşriyatı.
17,30 Gramofon.
18,30 Orkestra.
19,30 Hanımlar heyeti.
21 Gramofon.
21,30 Anadolu Ajansı, Borsa haberi, Saat ayarı

ANKARA :
12.30 - 13,30 Gramofon.
18 - 18,40 Keman konseri Ekrem Zeki B.
18,40 - 19,15 Fransızca ders.
19,15 - 20 Gramofon.
20 Ajans haberleri.

VARŞOVA : 1411 m.
15,20 Plak ile senfonik dans plâkları, 15,55 Konferans, 16,25 Piyano refakatile taganni, 17 Çocuk neşriyatı, 17,35 Plâk ile yüksek eserler, 17.50 Roman tefrikası, 18,05 Müsahabe, 18,20 Polonya halk musikisi, 19,45 Koro konseri, 20,05 Müsahabeler, 20,50 Plâk, 21,05 Konferans, 21,35 Viyanadan naklen umumî Avrupa konseri, 22,20 Haberler, 22,30 Viyanadan umumî konserin devamı, 23,45 Spor haberleri ,23,55 Dans musikisi Femina kabaresinden naklen, müsahabe, dans musikisi.

BUDAPEŞTE : 550 m.
13,20 Opera orkestrası'nın konseri, 15 Plâk 16 Müsahabe, 16,50 Çocuk, 17,35 Hubay Palas'tan naklen konser, 19,05 Müsahabe, 19,35 İmre Magyari sigan takımı, 20,35 Karışık sözler, 21 Harpa konseri, 21,35 Viyanadan naklen umumî Avrupa konseri ,23,35 Haberler, 23,50 Viyanadan naklen Viyana besteleri.

VIYANA : 518 m.
17,35 Koro Konseri Carl Führich, Karl Pilss, trenciler grubu bir kısmı konser salonundan naklen, 18,20 Müsahabe, 18,50 Meşhur san'atkârlar plâk ile. 19,30 Müsahabe, 20 Schrammel musikisi Tagannili ve Maria Jaeger, Hans Tolar, Ludvig Strobl, Strauss, Lanner - Karteti, 20,50 Saat ayarı, vs, 21,05 Haftanın haberleri, 21,35 Umumî Avrupa konseri Osvald Kabasta, Lotte Lehmann, Viyana Filharmonik hey'eti, 23,35 Sokat haberleri, 23,45 Akşam musikisi Viyana musikisi, Radyo orkestrası,

ROMA : 441 m.
19,45 Haberler ve konferans, 21.20 Ora Campari isimli konser, 22,20 Mütenevvi musiki, 22,45 Bir perdelik piyes, Menzogne di bordo, 23,25 Mütenevvi musiki, 24 Haberler.

PRAG : 488 m.
18,25 Plâk, 19,05 Almanca neşriyat, 20 Haberler, 20,40 Mizahî neşriyat, 21 Müsahabe, 21,15 Karışık konser, 21,35 Viyanadan naklen umumî Avrupa konseri, 22 Haberler, 22,35 Viyanadan naklen devamı, 23,05 Haberler, 23,50 Viyanadan naklen devamı.

MİLANO - TORİNO - FLORANSA:
17,50 Hafif musiki,19,15 Oda musikisi Hagannili, 18,15, Kartet konseri, 19,05 Haberler, 19,45 Haberler, plâk 20,15 Müsahabe, plâk, 21,05 Konferans, 21,20 Zengin musiki, 21,35 Senfonik konser Viyanadan naklen, 23,35 Dans musikisi, 24 Haberler.

BELGRAT 430 m.
18 Fr. ders, 20 Plâk, 20,20 Halk şarkıları, 21,05 Müsahabe, 21,35 Viyanadan umumî Avrupa konserini nakil, 23,35 musikisi.

BÜKREŞ 394 m.
13 Borsa haberler, plâk, 14 Haberler, plâk, 19,20 Radyo orkestrası, Millöcker , Doorak, Becce, Akermans, Souso, 20 Üniversite radyosu, 20,25 Plâk 20,50 Konferans, 21,05 Filharmonik takımı tarafından Senfonik konser, 22,05 Mütalea, 22,20 konserin devamı.

Selim sırrı Beyin konferansları

Selim Sırrı Bey dünden itibaren geçen sene olduğu gibi radyoda terbiyevi ve içtimaî konferanslarına başlamıştır. Bu konferanslar her onbeş günde bir perşembeleri saat 6,15 te dinlenecektir. Selim Sırrı Bey, konferanslarının sonunda evlerinde cimnastik yapmak isteyenlere onbeş günde bir programda verecektir.

BİR HUKUK DOKTORUNUN ZİYAÎ

Senelerdenberi hukukculukla meşgul olup bir seneye yakın bir zamandanberi müptelâ olduğu hastalıktan kurtulamayıp perşembe günü vefat eden Evkaf Umum Müdürlüğü Hukuk müşaviri Mürat Beyin cenazesi bugün küçük Ayasofyada Mehmet Paşa caddesindeki hanelerinden saat onbirde kaldırılarak Fatih'te cuma namazını müteakıp cenaze namazı kılındıktan sonra Edirnekapudaki ailesi kabristanına defnedilecektir. (10793)

İSTANBUL BELEDİYESİ
ŞEHİR TİYATROSU
Bugün gündüz saat 15 te
Akşamı saat 21 de
O GECE
Yazan: La Jas Zilahy
Türkçeye çeviren M. Feridun
4 Perde 1 Tablo
Umuma

İstanbul Mr. Kumandanlığı Satınalma kom. ilânları

Kuleli Askerî lisesi için Futbol fanila, çorap, potin ve topu 11-12-933 pazartesi günü saat 14,30 da pazarlıkla satın alınacaktır. Nümunesini göreceklerin her gün ve pazarlığına gireceklerin belli saatinde Merkez Kumandanlığı satınalma komisyonunda hazır bulunmaları. (6782) (655)

* * *

Kuleli Askerî lisesi talebeleri ihtiyacı için 70 takım dahilî elbise 11-12-933 pazartesi günü saat 15,30 da pazarlıkla satın alınacaktır. Şartnamesini göreceklerin her gün ve pazarlığına gireceklerin belli saatinde Merkez Kumandanlığı Satınalma Komisyonunda hazır bulunmaları. (657) (6783)

* * *

Kuleli Askerî lisesi talebeleri ihtiyacı için 600 çift Jimnastik ayakkabısı 11-12-933 Pazartesi günü saat 15 te pazarlıkla satın alınacaktır.Nümunesini göreceklerin her gün ve pazarlığına gireceklerin belli saatinde Merkez Kumandanlığı Satınalma Komisyonunda hazır bulunmaları. (656) (6784)

* * *

Harbiye mektebi ihtiyacı için 11,000 kilo makarna ile 2000 kilo şehriye 10-12-933 pazar günü saat 15,30 da pazarlıkla satın alınacağından şartnamesini göreceklerin her gün ve pazarlığına gireceklerin belli saatinde Merkez Kumandanlığı Satınalma Komisyonunda hazır bulunmaları. (654) (6779)

* * *

Merkez Kumandanlığına merbut kıtaat ve müessesat ihtiyacı için 40,000 kilo makarna ile 15,000 kilo şehriye 10-12-933 pazar günü saat 15 te pazarlıkla satın alınacaktır. Şartnamesini göreceklerin belli saatinde Merkez Kumandanlığı Satınalma Komisyonunda hazır bulunmaları. (652) (6780)

* * *

Merkez Kumandanlığına merbut kıtaat ve müessesat ihtiyacı için 8000 kilo makarna ile 4000 kilo şehriye 10-12-933 pazar günü saat 14,30 da pazarlıkla satın alınacaktır. Taliplerin belli saatinde Merkez Kumandanlığı Satınalma Komisyonunda hazır bulunmaları. (653) (6781)

* * *

Merkez Kumandanlığına merbut kıt'at ve müessesat ihtiyacı için 30,000 kilo yeşil mercimek 23-12-933 cumartesi günü saat 15,30 da aleni münakasa ile satın alınacaktır. Şartnamesini göreceklerin her gün ve münakasasına gireceklerin belli saatinde Merkez Kumandanlığı Satınalma Komisyonunda hazır bulunmaları. (635) (6633) 9111

* * *

Harp Akademisi ihtiyacı için 500 kilo sabun 9-12-933 Cumartesi günü saat 16 da pazarlıkla satın alınacaktır. Taliplerin belli saatinde Tophanede Merkez Kumandanlığı Satınalma Komisyonunda hazır bulunmaları. (651) (6778)

* * *

Harbiye Mektebi Kilerinde teraküm eden 665 boş tenekeye verilen fiat az görüldüğünden 10-12-933 pazar günü saat 14 te pazarlıkla satılacaktır. Tenekeleri göreceklerin her gün Harbiye mektebi Levazımına ve pazarlığına gireceklerin belli saatinde Merkez Kumandanlığı satınalma Komisyonunda hazır bulunmaları. (643) (6711) 9238

* * *

Harp akademisi ihtiyacı için 200 kilo ayva ve 200 kilo Çekirdeksiz Zerdali reçeli 11-12-1933 pazartesi günü saat 14 te pazarlıkla satın alınacaktır. Pazarlığa girecekler in belli saatinde Merkez Satınalma komisyonunda hazır bulunmaları. (644) (6723) 9242

* * *

Harbiye Mektebi ihtiyacı için müteahhit namı hesabına 2000 kilo kuru fasulyanın 10-12-933 pazar günü saat 15,30 da pazarlıkla alınacaktır. Taliplerin belli gün ve saatinde Tophanede Merkez K. Satınalma Komisyonunda hazır bulunmaları. (648) (6754) 9276

* * *

Maltepe Askerî lisesi talebeleri ihtiyacı olan 3219 çift pamuk çoraba verilen fiat pahalı görüldüğünden 12-12-933 Salı günü saat 15 te pazarlıkla satın alınacaktır. Şartnamesini göreceklerin her gün ve pazarlığına gireceklerin belli saatinde Merkez Kumandanlığı satınalma komisyonunda hazır bulunmaları. (638) (6670) 9213

Kadın... Musiki.., Neş'e... Zevk... Eğlence... Bütün bunlar
Bugün MELEK Sinemasında
" PAPRİKA „ ve " VERONİKA „ kahramanı güzel ve sevimli
FRANSIZKA GAAL
tarafından temsil ve güzellik ile san'atta daha fazla temayüz ettiği
BUDAPEŞTEDE İSKANDAL
filminde göreceksiniz. İlâveten: BETTY DAKTİLO, Canlı resimler Paramount Journal'de Paris - Londra futbol maçı ve saire.
Bugün saat 11 de ucuz matine. (10827)

Bugün: IPEK SİNEMASINDA
İlâhî güzelliği ve büyük san'ati ile temayüz eden
BRİGİTTE HELM'i
Paris, BIARRITZ ve İSPANYA'da çevrilmiş zengin ve rengin mizansenli
İNCİLİ KADIN
Frensızca sözlü U. F. A. büyük filminde takdim ediyor. Ayrıca büyük san'atkârımız MÜNİR NURETTİN BEYİN "KARANFİL„ halk türküsü ve sesli ve şarkılı canlı resimlerle Paramount Jurnal. Paris - Londra futbol maçı vesaire
Bugün saat 11 de ucuz matine vardır. [10829]

HİLÂLİAHMER İSTANBUL MERKEZİNDEN:
Eşya piyango bilet listesi şubeler ve merkezimizde bulunduğu gibi numaralarına eşya isabet edenlerin merkezimize müracaat eylemeleri ve keşide tarihinden itibaren 90 gün zarfında istenilmiyen ikramiyelerin teberrü addedileceği ilân olunur. (10806)

MATMAZEL HOFFMAN
Sarışın ve Çapkın
ANNY ONDRA'nın
En son filmidir. Yakında
ARTİSTİK'de
(10833)

Bromural
«Knoll»
25 senedenberi sinirleri teskin edici
tehlikesiz ve hervakit en çok istimal olunan bir ilâçtır.
Bromural, bilkimya takviye edilmiş ve büsbütün zararsız bir valerian müstahzarıdır.
10 ve 20 komprimeyl havi tüplerde eczanelerde reçete ile satılır.
7983

Milliyet
Asrın umdesi " MİLLİYET " tir.
ABONE ÜCRETLERİ :

	Türkiye için L. K.	Hariç için L. K.
3 aylığı	4 —	8 —
6 „	7 50	14 —
12 „	14 —	28 —

Gelen evrak geri verilmez.— Müddeti geçen nüshalar 10 kuruştur.— Gazete ve matbaaya ait işler için müdiriyete müracaat edilir. Gazetemiz ilânların mes'uliyetini kabul etmez.

Milliyet'in edebî romanı: 64

KIR ÇİÇEĞİ

BURHAN CAHİT

(İnkılâp Romanı)

Hastahanede hemşire Aliye Hanım hastalardan, diğer odalardan bahsederken bakım ücretinin ne kadar olduğunu sormuştum.

— Üç sınıf, demişti. Birinci sınıf on lira, ikinci sınıf 7 lira, üçüncü sınıf dört lira.. Korka korka sormuştum:

— Benim odam hangi sınıfta.

— Birinci, hususî.

Çıktıktan sonra hesap ettim. Kilinikte otuz iki gün kalmıştım. Demek üç yüz yirmi lira.. Ya ilâcı, doktoru.. Bu parayı Reşit Beye nasıl ödüyecektim.

Fakat Reşit Bey böyle şeylerde bana lâkırdı söylemek fırsatını vermiyor. Balo haftasında verdiği paranın bir kısmı, aybaşında Ali Efendinin verdiği maaşım hemen hemen aynen duruyor. Reşit Bey pansiyon ücretini de veriyor. Ne kadar verdiğini bilmiyorum. Fakat bunları hesap ederken beynim uyuşuyor. Ona karşı bu kadar kuvvetli bir minnet altında kalmak içime endişe düşürüyor. Bereket hiç bir hereketinde şefkat hislerinden başka mânâ yok.

* * *

Bugün hiç bir rahatsızlık duymadan akşama kadar, esnisi gibi çalıştım. Öğleden sonra Ali Efendi her zamanki gibi eski İstanbul âlemlerinden bahsetti. Akşam üzeri Reşit Bey bir ecnebi misafirile geldi. Uzun uzun konuştular. Sonra onu kapıya kadar geçirdi.

Yanıma girdim gelen mektupları, imzalanacak kâğıtları masasına koydu:

— Nasıl. Rahatsız olmadın ya. Dedi.

— Hayır Efendim.

— Kendini nasıl buluyorsun?

— Çok iyiyim. Eskisinden farkım yok.

— Bana sorarsan hattâ bu hastalık sana yaradı. Daha geliştin. serpildin.

— Evet, doktor da öyle söylüyordu efendim.

— Kuvvetli yemek ye.. Pansiyonda rahat mısın?

— Çok.

— Canın sıkılmıyor ya!

— Hayır. Madam çok iyi bir kadın. Bazı geceler sinemaya gidiyoruz.

— Yolda gelip giderken takılan oluyor mu?

— Niçin efendim? Ben kimseye bakmam ki!

— Pekâlâ, aferin. Haydi erkence git. İstirahat et, yarın görüşürüz.

Çıktım.

Reşit Bey iyi, hoş adam ama bazı lâkırdıları var ki iğne gibi batıyor. Sokakta lâkırdı atan var mı, diyor. İstanbulda öyle insanlar, hele öyle iyi giyinmiş, kılığı kıyafeti yerinde beyler var ki lâkırdı attıktan başka sırnaşıklık bile ediyorlar. Fakat işittiğim bu lâkırdılara kulak verdiğim yok ki!

Dost, ahbap, hâmi vaziyetinde sokulup içyüzünü belli edenlerden dersimi aldım. Sokakta tesadüf ettiklerimle nasıl meşgul olurum. Fakat bunu düşündüğüm gibi Reşit Beye söyelesem:

— Peki kim lâkırdı atıyor?

— Sen nasıl mukabele ediyorsun?

Diye beni istintak edecek. İnsan İstanbulda zorla yalancı oluyor.

* * *

Bugün işimiz az. Ali Efendi, eski dosyaları yerleştirmekle meşgul. Ben romanımı alıp koltuğa gömüldüm.

Kapı açıldı.

Suat Beyin başı göründü:

— Bonjur Çiçek Hanım!

— Bonjur Suat Beyefendi. Buyurunuz efendim.

İçeri girdi, doğruldum. Elimi hararetle sıktı:

— Artık tamamile geçirdiniz değil mi. Sizi çok iyi görüyorum Çiçek Hanım. Dedi.

— Teşekkür ederim Suat Beyefendin, bu kadar nazik dostları olduktan sonra kim iyi olmaz ki!

Güldü:

— Lâtifeyi bırakmazsınız. Narin gözlerinizden öptü. Sizden o kadar hoşlanmış ki bir gün yalıya davet etmem için israr etti. Belki de size ayrıca telefonla rica edecek.

— Hemşireniz çok ince, hassas bir kız Suat Bey, dedim. O kadar sevdim ki!

Suat Bey bu tarafa işi düştüğü için geçerken bir kere uğramak istediğini, beni iyi gördüğü için memnun olduğunu söyledi.

Ali Efendi de işini bitirmiş, yanımıza gelmişti.

Suat Bey cebinden küçük, ince, uzun bir kutu çıkardı.

Bana uzattı:

— Hastalığınız araya girdi. Şu bizim yazı hatırasını veremedim. Kararımız böyle değil midir?

Ali Efendi:

— Evet, evet, dedi. Ben de şahidim. Bir yazı hatırası olacaktı.

Almağa mecbur oldum.

Suat Bey geçerken uğradığını söylediği halde bu hediyeyi cebinden çıkarmıştı. Çok sıkılgan genç. Verirken eli titriyordu.

Ve çok durmadı. Tekrar görüşmek arzusile ayrılırken:

—Narin Hanımın gözlerinden öperim efendim. Dedim.

O çıktıktan sonra Ali Efendi de odasına geçiyordu. Terbiyeli adam kutuyu yanında açmaktan çekineceğimi zannediyordu.

— Gel Ali Efendi, dedim. Bakalım Suat Bey ne getirmiş.

Yanıma geldi.

Bu ince uzun küçük paketten mini mini, bir kol saati çıktı.

Ali Efendi güldü:

— Ben demedim mi kızım. Bu aile çok kibar ailedir. Yaptıklarını, yapacaklarını bilir, insan kıymetini takdir ederler, işte ispatı

Bu hediye çok hoşuma gitti. Yalnız bence bir kusuru vardı.

Ali Efendi sordu:

— Kusuru ne?

— Kıymetli olması.

— Yanlış düşünüyorsun Suat Bey terbiyeli, zeki çocuk. Sana bir hediye vermeği düşünürken neye ihtiyacın olduğunu da araştırmıştır. İki günde bozulacak bir saat verecek değil! Elbette iyisini alacak. Senin neden çekindiğini anlıyorum. Bir genç kızın böyle kıymetli hediyeler alması iyi mânâya verilmez. Çünkü her kıymetli hediyenin gene kıymetli karşılığı olmalıdır. Fakat bunu Suat Bey için düşünme. Bir kere onun gözünde bunun o kadar kıymeti yoktur. Sonra senin emeğine sudan, çerden çöpten şeyle mukabele etmeye onun terbiyesi, görgüsü manidir.

Bu güzel şeyi kurdum. Koluma geçirdim.

Ali Efendi:

— Güle güle kullan, dedi. Odasına geçti.

Düşünüyordum. Ali Efendi doğru söyliyordu. Cahil, fakat görgülü tecrübeli adam. Bir genç kız kıymetli hediye almaz. Alırsa bunun mukabelesini kıymetli şeylerle ödemeği kabul etmiş demektir.

(Bitmedi)

SİNEMA

Haftanın filmleri

Artistik. — Aşk kurbanı (Fransızca?
Elhamra. — Cici berber (Türkçe)
İpek. — İncili kadın (Fransızca)
Melek. — Budapeştede bir skandal (Almanca)
Saray. — Doktor Mabüz'ün vasiyetnamesi (Fransızca)
Türk. — Kadınlar ne isterler (Almanca)

Artistik

Aşk kurbanı

(Fransızca)

Oynıyanlar: Marcelle Chantal ve Worms.

Bu biribirine küfüv olmıyan karı kocalığın doğurduğu feci bir akıbeti tasvir etmektedir. Genç bir kadın yaşlı bir erkekle evlenince diğer bir âşık bulmaması pek güçtür. Bu sırrı bir tıyneti bozuk adam öğrenmiş ve şantaj yapmıştır. Bu hareket hem bir genç kadının hem de kendisinin hayatına malolmuştur.

Film bir faciayı iyi hikâye etmektedir. Esasen bir piyesten alınmış olan film, bir tiyatro tesiri yapmaktadır. Aktörler çok muvaffak olmuşlardır.

İpek

İncili kadın

(Fransızca)

Oyınıyanlar:
Brigitte Helm, Jean Gobin.

Alman artistleri bütün diğer milletlere nazaran daha fazla yabancı lisan bildiklerini sözlü filmlerde gösteriyorlar. Bir çoklarında olduğu gibi bu filmde de maruf ve güzel Alman artisti Brigitte Helm bir Alman için pek güzel denilecek bir telâffuzla fransızca konuşmaktadır.

Bu hafta (İpek) sinemasında geçen bu film, bir polis filmidir. Brigitte Helm bu filmde bir kibar hırsız rolü yapmaktadır. Bütün zabıta filmlerinde olduğu gibi bu filmde de mevzuu hikâye etmek ile filmin zevkini kaçırmış olmak istemeyiz. Onun için mevzuu hikâye etmiyeceğiz. Film seyircide alâka tevlit edecek kıymettedir ve fransızcadır.

Saray

Doktor Mabüz'in Vasiyetnamesi

(Fransızca)

Oynıyanlar: Rudolf Klein Rogge, Jim Gerald, Bourdelle.

Bu film korkunç macera filmleri serisindendir. Esasen vaktile (Doktor Mabüz) ismile sessiz olarak çevrilmiş olan sergüzeşt filminin hemen hemen mabaadi gibidir. Meraklılığına zarar vermemek için mevzuunu hikâye ve hülâsa etmek istemediğimiz bu film zabıta filmleri arasına girebilir. Çok heyecanlı ve meraklıdır. (Doktor Mabüz) rolünü gene eski filmde oynıyan Rudolf Klein Rogge ismindeki Alman aktörü ve bütün diğer rolleri Fransız artistleri yapmaktadır. Filmin sahne vâzıı maruf Alman sanatkârı Fritz Lang'dır.

"Kadınlar ne isterler" filminde Güstav Frölich ve Nora Gregor

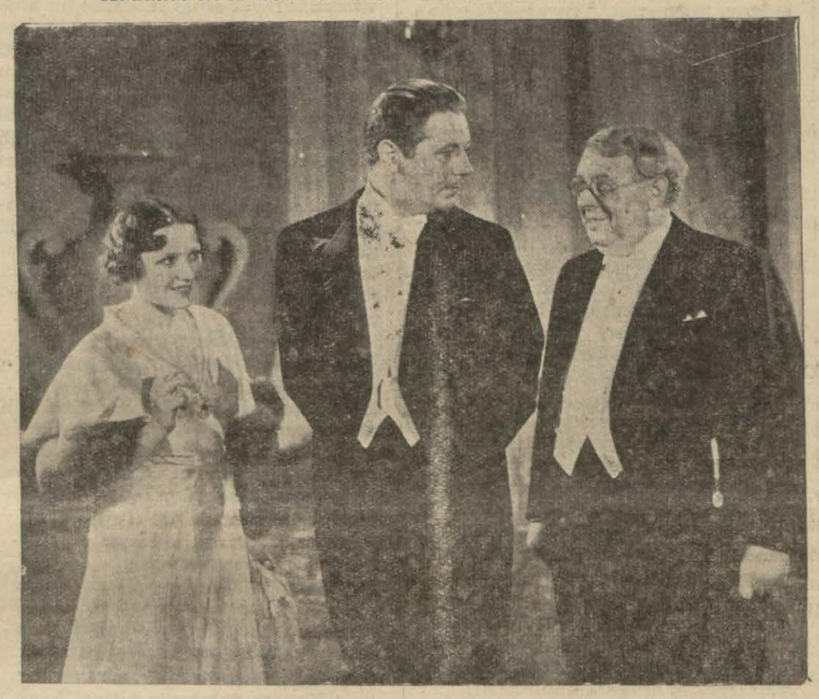

"Budapeştede bir skandal" filminden bir sahne

Melek

Pudapeştede bir Skandal

(Fransızca)

Oynıyan: Francısca Gaal.

Bu genç ve güzel Alman kızını biz daha evvel Paprika ve Veronika filmlerinde gördük. Şuh, ateşli ve güzeldir. Böyle hafif komedilerde çok muvaffak oluyor.

Bu seferki filmde de muvaffak olmuştur. Esasen filmin mevzuu yanlışlıkla atılmış bir tokatla başlar. Bu tokatı yiyen adamla atan arasındaki his münasebetleri tuhaf tuhaf şekiller almakta ve sonunda bir izdivaçla bitmektedir. Kâşki her tokat böyle semere verse.

Film eğlenceli ve görmeğe değer bir eserdir.

Türk sineması

Kadınlar ne İsterlerse

(Almanca)

Oynıyanlar:
Gustav Frölich, Nora Gregor.

Bu film garip bir eserdir. Buna istersek bir aşk filmi, istersek bir zabıta filmi diyebiliriz. Içinde (çalma hastalığı) vak'aları da vardır. Mevzuu genç bir kızın bu hastalıkla yaptığı vak'alar ve onun âşıklarının hırsızlıkları örtmek için sarfettikleri emektir.

Film hareketlidir. Sahne tertibatı iyi ve seyre değer bir eserdir. Artistler muvaffak olmuşlardır. Ses almışı çok iyidir.

Ne kazanıyorlar?

* Milletler Cemiyetinden otuz sekiz milletin mümessilleri beynelmilel terbiyevi filmlerin propagandası için bir plân vücuda getirmişlerdir.

Amerika Cümhurreisi M. Roosevelt yıldızların aldıkları haftalıkları çok görmektedir. Bu muarızadan çıkan bazı yeni hakikatler var. Anlaşılıyor ki Greta Garbo her filmi için vasatî dört milyon frank alıyormuş. Maurice Chenabér üç milyon, Marlene Dietrch 2,250,000

Bunlara şu artistleri ilâve etmeli: Bebe Daniel haftada 40,000, Jeanette Macdonald her filmi için bir milyon frank tan fazla,. Wallace Berry [illegible] yeni bir mukavele yaptı. Bu mukaveleye göre her hafta 90,000 frank alacak.

Hakikaten insan rüya gördüğünü zannediyor.

Sinema haberleri

* Londra civarında bir sinema halkın bilet almak için toplandığı salona bedava oynanmak üzere bilardolar yerleştirmiştir. Kazananlara meccanen göster-i len filmi seyre girmektedirler.

* Amerikada sağırlar için bir sinema yapılmıştı. Şimdi de.. körler için bir sinema yapılmış. Sinemada muhavereler bittikten sonra, bir konferansçı perdede gösterilen hareketleri izah ediyormuş.

* Richar Tauvber İngilterede Schubert'in hayatı hakkında bir film çevirmektedir. Bunun için heftada 80,000 frank alıyor.

* Avusturalyada sansür Marlene Dietrich'in "Aşk nağmesi,, ismindeki filmini menetmiştir.

* Douglas Fairbanks'ın İspanyada "Adiyo, Don Juan,, isminde bir film çevereceği söyleniyor.

* Ispanya Cümhurreisi Alecada Zamora Madritte yeni yapılan modern bir stüdyonun küşat resmine riyaset etmiştir.

* Umumî harpte Almanya hesabına casusluk yapan meşhur matmazel doktorun hayatı filme almacaktır. Bu filmin baş artisti Alice Field'dedir.

* René Clair "Son milyarder,, isminde bir film çevirecek.

* Hitler ile Goebbels'e Berlinde ilk defa gösterilen Arabella filmini mütenekkiren,, seyretmişlerdir.

* Rodolf Valantinonun vasiyetini tatbika memur M. Georges Ulmann aleyhine Miss Zumilda Mancini isminde bir kadın dava açmıştır. Bu kadın müteveffa artiste bir âbide dikilmesi için Ulmann'a 6,900 dolar vermiştir. Halbuki yapılan âbide 1500 dolardan fazlaya çıkmamış. Onun için kadın geriye kalan parayı yüzde yedi faizi ile geri istemektedir.

* Jean Angelo ağır hastadır. Etrafındakiler endişe içindedirler. Atlantide filminin bu başartistine geçenlerde ameliyat yapılmıştı.

"Aşk Kurbanı" filminden bir sahne

"İncili kadın" rolünde Brigitte Helm ve Jean Gabin

Bir ölüm cezazası yüzünden münakaşa

(Başı 1 inci sahifede)

haricinde düşürmüştür. Varidat bundan müteessir oldu. Bittabi inhisar idaresi bu na lâkayt kalamazdı. İnhisar idaresi varidatı korumak için vazifesini yapmaktadır. Köyde ve şehirde ayni fiyatla tütün satmak meselesine gelince, tütünün mühim bir varidat menbai oluşuna nazaran hem köyde ve hem şehirde ayni fiyatla tütün satmak varidatı düşürmemek şartile şöyle kabil olur. O da köylüye daha pahalı tütün satmaktır. Bu ise varidatı müteessir edeceğinden dolayı mümkün olamıyor.

Bir fark

Hakkı Tarik Bey Vekil Beyin verdiği izahatın meselenin yanlış aksetmiş cihetlerini aydınlattığını kaydederek köylü sigarasının köylerde ve şehirlerde satışı etrafındaki noktai nazarını izah etmiş ve demiştir ki :

"Vekil B. burada varidatın müessir olması noktasına temas etmişlerdir. Benim aldığım malûmat daha başka bir noktayi huzuru âlinizde bahsetmek fırsatını vermiş oluyor. Köylerdeki satış iddiğime göre yüzde 12 beyiyeye tabi imiş. Yani köyde oturanlar yüzde 12 beyiye alıyorlarmış. Bir köy bayii köy sigarasını sattığından dolayi yüzde 12 alıyormuş. Fakat şehirlerdeki bayiler, yüzde beş iskontu veriliyormuş. Selâhiyettar kimselerin bana verdikleri malûmata göre bu köy sigaralarının şehirlerde satılmasına inhisar idaresi müsaade etmiş olsa ara yerdeki yedibuçuk fark hemen hemen bir buçuk milyon lira kadar bir yekûn tutar.

İnhisar idaresinin kaybedeceğim deye çekindiği varidatını burada telâfi imkânını temin eder. Hususile şehirde herkes köylü sigarasına doğru gidiyorsa Meclisde halkın bu vaziyetini gözönünde tutmaya mecburdur. Maksadım bunu böyle bir vesile ile arkadaşlarımın nazarı dikkatine arzetmek idi. Asıl selâhiyetli arkadaşlar bunlar üzerinde lâzımgelen vazife ve mesuliyeti deruhte ederlerse zannederim memlekete hizmet etmiş olurlar.

Münakaşalar

ANKARA, 7. (Telefonla) — Miktâp oğlu Ömerin ölüm cezasına çarpılması hakkındaki adliye encümeni mazbatasının bugün meclis heyeti umumiyesinde müzakeresi çok hararetli olmuştur.

Encümenin mazbatası okunduktan sonra söz alan Tekirdağı mebusu Celâl Nuri Bey adliye encümeninin mazbatasını tenkit ederek ezcümle demiştir ki:

Az malûmat ...

— Mazbatayı dinlediniz, büyük bir şey denilmiyor. Biribirini öldüren iki kadın bunların şeriki cürmü imiş, taammüt varmış, tahfifi cezayi mucip bir şey görülmemiş. Bizim bildiğimiz şudur: Heyeti celilenizi ve doğrudan doğruya halk hâkimiyetini ifaya ve büyük bir insanî vazife ifasını davet ediyorlar. Doğrusunu söyleyeyim bu kadar az bir malûmat üzerine bendeniz elimi kaldıracak bir vaziyette değilim.

Kâzım Paşa (Diyarıbekir) — Biz kaldırırız.

Salâhattin Bey (Kocaeli) prensibiniz odur..

Celâl Nuri Bey devamla: — Merhamet buyurunuz prensibimi uzun uzadıya söyliyeyim. Adliye encümeninin muhterem mazbata muharrari cevabını versin .

Salâhattin Bey — Münakaşaya hazırız.

Celâl Nuri Bey: — Daha hiç bir şey söylemeden başladınız. Şu fırsattan bilistifade bazı düşüncelerimi şöyliyeceğim. Bunun için uzun boylu çalıştım söyliyeceğim.

Reis — Mevzua ait olsun yani ölüm kararının kabul veya ademi kabulü hakkında olsun.

Celâl Nuri Bey:

— Sadet dahilinde söyliyeceğim.

(Devam seslesi...)

Besim Atalay Bey (Aksaray) — Ayrıca bir idam cezası lâzım mıdır, değil midir? Bahsi açılırsa söylesinler...

İdam cezası

Celâl Nuri Bey (Devamla) — Sadetten çıkmıyorum. Onun dahilinde prensip etrafında söyliyeceğim. Her hüküm ait olduğu mahkemeden verilen karar üzerine infaz edilir. Bunun bir tek istisnası vardır. Onu da Teşkilâtı Esasiyemizin 26 ıncı maddesi ifade eder. Küçük istisna şudur ki, o da Reisicümhur hazretlerine verilen ufak bir haktır, büyük bir hak değildir. Niçin her hüküm mahkemeden sadır olan bir karar derhal infaz olunur da bu olunmaz. Çünkü efendiler malûmu ihsanınızdır ki idam hükmü kabili iade olmıyan bir cezayi müstelzimdir.

Üleme, hukukşinaslar bununla pek çok uğraşmışlardır. Meclis kütüphanesin de buna dair eserler vardır.

Uumumî ansiklopedilerde buna dair bir çok efale tesadüf edilir. Kimi böyle, kimi şöyle söyler.

Devletlerden bazıları idam cezasını kaldırmağa kadar varmışlardır. Ben bu kürsüde ifa veya ademi ifa hakkında bir şey söylemiyeceğim. Sadet o değildir. Burada bizim vazifemiz usulî dairesinde söz söylemektir. Miktap oğlu olsun ne oğlu olursa olsun behemehal bunu ayrıca tetkik etmek ve ayrıca esbabı mucibesini bilmek affa medar olacak bir sebep var mıdır, yok mudur onu aramak mecburiyetindeyiz.

Süleyman Sırrı Bey (Yozgat) — Ele değen saman çuvalına değer.

Adliye sicillerinde

Celâl Nuri Bey — Saman çuvalına benzemez. Bu heyet Türk milletinin hak hayatına tasarruf eden bir meclistir. Bu, meclis bunu uzun boylu inceden inceye tetkik eder. Beyler. Hattâ aradan seneler geçer nitekim her devletin adliye sicillerinde böyle şeyler çoktur.

(Gürültüler.. Devam sesleri)

Ziya Gevher Bey (Çanakkale) — Bunun müstesnaları da bulunabilir.

Celâl Nuri Bey — Zannedilmesin ki her idam hükmünün ifasında bir maslahat ve içtimaî menfaat vardır. Fransada 1789 inkılâbında kiyotinler işlerken kiyotinlerin altında katil fiilinin ifa edildiği vardır. Bu fen hukukunda insaniyete taallûk eden bir ibret işidir. Esasen bu gibi idamlar ibreti temin ediyor mu, binaenaleyh prensip itibarile her karar infaz olunur denemez. Meclislerin bir kararı vardır.

Rasih Bey (Antalya) — Daha evvel devletlere merhamet olunmıyor.

Celâl Nuri Bey — Müsaade buyurun devam edeyim. Onun için bu işi tetkik etmek üzere her yerde gerek Reisicümhur ve gerek Hükümdar var. Bu vazife onlara verilmiştir.

Bizim teşkilâtı esasiyemizle de bu hak Reisicümhura verilmiştir. Bu esas konurken münakaşalar olmuş ve buna muhalif kalan arkadaşlar olmuştu. Böyle bir hakkın yüksek bir zatın elinde bulunması bence çok doğrudur.

En yeni misal

Misal istiyorsanız en yeni bir misalden bahsedeyim. Geçenlerde M. Doumergi öldürmüşlerdi. Muhakimden, derecattan geçti. Öldüren Beyaz Rus hakkında idam cezası kesbi kat'iyet etti. Bu sırada yeni Fransız Reisicümhurune bir çok istidalar verildi. Reisicümhur avukatları, hâkimleri ve bir çok esbabı mucibeleri dinledi. Kararı tasdik etti. (Gürültüler.)

Bu nokta üzerinde benim bir tezim var. Bizim adliye encümeni şöyle karar veriyor: Gece yarısı taammüden katlettiğinden tahfifi cezaya sebep görülmedi... Gibi esbabı mucibeden sonra tasdik edilmek üzere meclise arzediyor. Ben bu kadar basit esbabı mucibe ile bu hükmü kabul edemem.

" Af vekâleti "

Bir çok yerlerde adliye vekâleti adı, yalnız adliye vekâleti (af) vekâletidir. (Nerede sesleri?)

— Meselâ İtalyada adliye vekâleti adeta bir merhamet müddeiumumisi yerine geçer. Bu suretle vazifesini de yapar. Bizim memleketimizde buna hacet var mıdır, yok mudur? İstatistiklerimize göre cürüm fazla mıdır, az mıdır?

Bu istatistiklere göre böyle bir şey kabul edilirse alelitlâk bu hükümler ağır cürümlerde infaz edilir. Nitekim eski zamanda idam hükümleri infaz edilmezdi. Pek ağır cürümler ibret olmak üzere bu muameleye uğratılırdı.

Binaenaleyh bu hususta adliye encümeninin daha ziyade âtifet ile hareketini rica ederim. Mazbatalarda daha uzun yazılsın aksi takdirde bütün vatandaşlarımızın hakkı zayi olur. Eğer bu jürisi olan bir memlekette olsa idi ne olurdu?

Adliye encümeni mazbata muharriri Salâhattin Bey (Kocaeli) — Meçhulât üzerine söz söylemeyiniz.

"Mazbatayı geri alsınlar"

Celâl Nuri Bey — Ben bildiğimi söyliyorum. İstediğim daha ziyade esbabı muhtevi bir mazbata ile gelinmesidir. Mazbata muharriri Beyefendi bundan dolayı kızmasın . Ben burada insanî bir vazife görüyorum. (Bravo sesleri). Acizane bir takrir veriyorum. Bu mazbatayi geri alsınlar. Ve bize esbabı mucibeli bir mazbata getirsinler.

Kâzım Paşa (Diyarıbekir) — Dosyası vardır. Buna hacet yoktur.

Celâl Nuri Bey — Dört kelime ile maksat hasıl olmaz. Maksadım idam cezasının ilgası değildir. Meclisi daha ziyade refete ve adalete davet ediyorum.

Kâzım Paşa (Diyarıbekir) — Encümenden gelen kâğıda itimadımız yok mu?

Celâl Nuri Bey — Encümen azalarına büyük emniyetimiz olabilir. Fakat encümenlerin mazbataları hata yapmazlar diye aynen kabul edecek olursak heyeti celileye lüzum kalmaz.

Kâzım Paşa (Diyarıbekir) — Temyizden de geçmiştir.

Celâl Nuri Bey — Temyizden geçen her kararın ifası lâzım gelseydi, gene bu heyeti celileye ihtiyaç kalmazdı.

Salâhattin Beyin cevabı

Bundan sonra adliye encümeni namına söz alan Salâhattin Bey (Kocaeli) — Encümenin mazbatalarını nasıl hazırladığını, evrakı nasıl ciddî bir tarzda tetkik ettiğini izah etti ve Menemen mahkûmlerinden ikisinin cezasının değiştirildiğini misal olarak göstererek tahkikatta encümenin her hangi hissiyata kapılmadığını ilâve ederek dedi ki:

— Celâl Nuri Beyden rica ederim. Sözlerini biraz daha iyi muhakeme ederek müvazene ile söylesinler. Kendileri ölüm cezasının aleyhtarıdırlar. Bu bir fikirdir. Fakat unutmasınlar ki bu cezayi evvelce kaldırmış olan İtalya bile buna tekrar rücu etmiş bulunuyor. Celâl Nuri Beyin itirazı bu fikrini bilvesile burada izah etmekten ibarettir.

Yoksa hâdiseye müteallik haklı sebepler beyan edebilecek maddeye müstenit bir mütaleaları yoktur.

Müteakiben adliye encümeninden Raif Bey (Trabzon) bu mazbatanın muharriri olmak sıfatile kürsüye gelerek vak'anın cereyan tarzını dosyalardaki malûmata istinat ettirerek etraflıca anlattı.

Celâl Nuri Bey (tekrar söz alarak) itirazlarına devam edince Besim Atalay Bey (Aksaray) yerinden bağırdı:

Aşağı yukarı

— Niçin bizi bu kadar işgal ettin?

Celâl Nuri Bey — Usule menafi olan aşağıdan söz söyliyerek bir arkadaşın sözünü kesmek ne kadar gariptir. Reis Beyefendi dikkat buyurunuz..

Besim Atalay Bey — Kendini yukarda zannetme aşağı ineceksin..

Celâl Nuri Bey — Bu kürsüden söz söylemeğe hakkım yok mu? (Hakkınızdır sesleri.)

Besim Atalay Bey — Kinayeli söz söylemeyiniz.

Celâl Nuri Bey — Kinayeli siz söylediniz ve cevabını da aldınız. Burası en yüksek bir kürsüdür. Her şey buradan söylenebilir. Fakat aşağıdan söylemeğe hakkınız yoktur.

Bundan sonra adliye encümeninin mazbatası reye konarak kabul edildi.

Besim Atalay Bey yerinde ayağa kalkarak — Aşağıdan söz söylemek meselesinin izahını istiyorum arkadaşlar diye bağırdı. Meclis müsavidir. Aşağı, yukarı meselesi yoktur. (Gürültüler) . Ben millet vekiliyim. Sözünü ona iade ederim. Ben İtalyan dostu değilim (gürültüler.) Bu sırada kapaklar vurulmağa başlanmıştı.

Ruznamede başka müzakere edilecek madde olmadığından cumartesi toplanılmak üzere celse tatil edildi.

Polis teskilâtı kanununda değişiklik

ANKARA, 7 (Telefonla) — Meclisin bugünkü toplantısında polis teşkilâtı kanununun 39 ıncu maddesinde değişiklik yapılması hakkında şu kanun kabul edilmiştir:

Polis teşkilâtı kanununun 39 uncu maddesi aşağıdaki şekilde değiştirilmiştir:

Memurin kanununun 22, 23, 24, 25 inci maddesi ve 1475 sayılı kanunların hükümlerinden başka aşağıdaki hallerde de mükâfat verilir.

a — Memleketin emniyeti ve asayişini ve devletin menfaatlerini ve efradın mal ve can ve iffetini koruyucu yüksek hizmetleri görülenlere tam bir maaş nispetinde,

b — Fevkalâde ahvalde hayatını tehlikeye koyarak büyük yararlıklar gösterenlere iki maaştan bir senelik maaş miktarına kadar.

Davetler

Malûlleri davet

Eminönü askerlik şubesi reisiliğinden:

Şubemize kayıtlı malûl zabitan ve memurini askeriye ile efradın 15-8-933 tarihinde tanzim edilerek Vekâleti Celileye takdim kılınan tesbit cetvelinde tetkik neticesi vaziyetleri tesbit edilmeyerek meçhul kalan kimseler hakkında bu kerre Vekâleti Celileden gelen 13-11-933 T. ve 3025 No. lu emir mucibince yeniden defter tanzim edileceğinden 1-2-934 tarihine kadar haklarında icap eden muamelelerini takip ve vaziyetlerini tesbit ettirmek üzere her gün öğleden sonra şubemize müracaatları ilân olunur.

Göz Hekimi
Dr. Süleyman Şükrü
Birinci sınıf mütehassıs
(Bâbıali) Ankara caddesi No. 60
9004

Memlekette

Gazi Hz. nin Mersine armaganı

MERSİN, 7. A.A. — Gazi Hazretleri fırka ve Halkevine onuncu Cümhuriyet bayramının bir hatırası olarak imzalı birer fotoğrafilerini armağan etmişlerdir. Bu fotoğrafilere çerçive yapılması için Halkevi güzel sanatlar şubesi tarafından bir müsabaka açılmıştır. Çerçiveler yapıldıktan sonra büyük merasimle yerlerine asılacak ve bu merasimin yapıldığı gün Gazi günü olarak her yıl kutlulanacaktır.

Konyada tasarruf haftasına hazırlık

KONYA, 6. A.A. — Millî iktisat ve tasarruf şubesi, tasarruf haftasının yaklaşması münasebetiyle umumî merkezden gönderilmiş resimli afişlerle piyes ve monologları merkez ve mülhakatta icabeden yerleer tevzi etmiştir. Bir taraftan halkeviyle teşriki mesai ederek mahallî sanatkâr ve tacirlerin yerli mallarını teşhir etmek üzre bir sergi açılacaktır. Vitrin müsabakasiyle meşgul olmak üzre bir heyet teşekkül etmiştir. Tasarruf haftasının başladığı ilk gün bütün esnaf cemiyetleri ve mekteplerin iştirakiyle büyük birgeçit resmi yapılacaktır. İlk günü halkevinde ve hafta içinde keza muhtelif yerlerde iktisat ve tasarruf gayeleri hakkında konferanslar ve nutuklar verilecek ve mekteplerde ayrıca piyesler temsil edilecektir.

Kütahyada kış

KÜTAHYA, 7. A.A. — Bir hafta evvel yağan kar henüz kalkmamıştır. Karın irtifai dokuz santimetredir. Şiddetli soğuklar hüküm sürmektedir. Geceleri suhunet sıfırın altında 28 e kadar iniyor. Tarladan pançar çıkarılamıyor. Çifçi endişededir.

Kütahyada balo

KÜTAHYA, 7. A. A. — Bu akşam C. H. Fırkası salonlarında himayeietfal menfaatine bir balo verilecektir.

Remi oyunu

AKŞEHİR, (Milliyet) — Burada son günlerde bir "Remi,, oyunu türedi. Bu oyun büyük küçük herkes arasında sâri bir şekil almıştır.

Kaş'ta yeni dir mahalle

KAŞ, (Milliyet) — Kaş Belediyesi evvelce maliyeden istimlâk edilen bir kısım araziye fenni ve sıhhî şekilde bir mahalle tesisine karar vermiş ve buna ait plân ikmal edilmiştir. Bilhassa yol ve lâğımlara çok ehemmiyet verilmiş, evlerin azami irtifa ve mesafeleri tespit edilmiştir.

Plâna göre (19.000) metre murabbaı arazide 8 metre arzında ve 160 tan 120 metre uzunluğuna kadar 6 cadde vardır. Arsalar yakında müzayedeye konulacaktır. Arsaların taliplere taksitle verilmesi ve hattâ taş, kum ve kireç gibi malzemenin dahi ucuzca ve taksitle ev yaptıracaklara belediye tarafından tevzii karar altına alınmıştır. Evvelce gayrimuntazam yapılmış evler fırsat düştükçe tadil edilmektedir. Bilhassa eski mahallenin lâğımları yeniden inşa edilmek üzere münakasaya çıkarılacak ve memleketin sıhhî vaziyetini ihlâl eden bu mesele de esasından halledilecektir. Bunun için de teşebbüsat girişilmiştir.

Bu kadar işleri yapmak büyük bir varidata mütevakkıf iken belediyenin varidatı senevî iki bin lirayı geçmemektedir. Fakat arsaların getireceği varidatın bu masrafı koruyacağı tahmin edilmektedir. Arsa ve lâğımların plân ve inşasile bizzat Belediye Reisi Ali Rıza Bey alâkadar olmakta ve bu kadar mahrumiyet içinde bu işleri başaracağı kuvvetle ümit edilmektedir.

Sahillerimizde yakalanan balıkçı üç rum

KAŞ, (Milliyet) — Kara sularımızda kaçak balık avlamak üzere sahillerimize yanaşan Meis Adasından bir balıkçı kayığı gümrük muhafaza sandalları tarafından yakalanmıştır. Bu sandalın mürettebatından Parasko ile iki arkadaşı adliyeye verilmiş ve balık saydına mahsus aletlerile beraber sandalları da müsadere edilerek liman idaresine teslim edilmişlerdir.

Samsunda belediye işleri

SAMSUN, (Milliyet) — Teşrinisani içtimaını yapan belediye meclisi 23 mevcuttan 15 reyle belediye reisinin faaliyet raporunu gayri kâfi addetmiştir. Hesabı kat'i raporu kabul edilmiştir.

Usulen mazbata yapılarak Dahiliye vekâletine gönderilecek ve bu işte Dahiliye vekili hakem olacaktır. Samsun muhiti belediye işleri ile fazla surette alâkalanmağa başlamıştır. Belediye reisinin Samsunda çalıştığı görülmüş olmakla beraber, bazı şahsî ihtilâfların bu neticeyi doğurduğu söyleniyor.

Fırka vilâyet idare heyeti şimdiden sonra ciddî surette bu işlerde nâzım vaziyetini almak lüzumunu hissetmiştir.

Köylerde konferanslar

AYDIN, (Milliyet) — Cümhuriyet bayramında Aydın merkez kazasında 115, Bozdoğanda 11, Çinede 82, Karacasuda 19, Nazillide 60, ve Sökede 36 ki cem'an 323 köyde köy konferansı verilmiştir.

Matbuat idaresi

ANKARA, 7 (Telefonla) — Matbuat idaresinin vazife ve salâhiyetlerine ve yeni teşkilâtına dair dahiliyece bir kanun lâyihası hazırlanmaktadır.

Bu teşkilâtın yeni malî seneden evvel faaliyete geçmesine çalışılacaktır. Yeni kadro haziranda işe başlamış olacaktır.

Milletin gizli Kabiliyetleri

(Başı 1 inci sahifede)

Bu diplomat dostumuza, Uşak fabrikasının şimdi çok iyi çalıştığını, ilk tecrübelerinin menfi çıkmasındaki sebep ve âmillerin büsbütün ayrı olduğunu anlattım. Alpullu fabrikasının kusursuz işlediğini de ilâve ettim. Eskişehir fabrikasını Alman sanayiine yaptıracağımız hakkındaki sözlerim bile onu tatmin etmemişti. Çünkü onun kafası yalnız o günlerde Londrada toplu bulunan cihan iktısat konferansının havası ve bu konferansta varmak istedikleri gaye ile meşguldü.

Medenî milletler ailesi içinde bulunmak kararındayız. Kabiliyet, medeniyet, faaliyet ve istiklâl bakımından hiç bir milletten geri kalmak istemiyoruz. Sanayiimizi behemehal kurmak ve yaşatmak politikası, böyle bir kararın en tabiî bir neticesidir.

Siirt Meb'usu
MAHMUT

Muallimler birliği

(Başı 1 inci sahifede)

olarak değişmesini istilzam eder. İlk numaraya mensup 400 muallim, birlik azasındandır. Halbuki orta ve yüksek zümreler - ki alâka göstermeyenler daha ziyade onlardır - kendilerini heyeti idarede ekseriyette görerek her zaman hitaplarını ilk zümreye tevcih ediyorlar. Bu, doğru değildir. Esasen birliğe az uğrayan orta ve yüksek zümrelere mensup aza, birliğe üçerden altı kişi seçiyorlar. Ekseriyette olan ilk zümre de üç aza tarafından idare heyetinde temsil ediliyor. Bu suretle ilk zümre mümessilleri, daima idare heyetinde ekalliyettedir. Bunun neticesi olaraktır ki, yasanın tatbikında ilk zümreye düşen hisse, lâyikıyle ifade edilemiyor ve bundan dolayıdır ki, ilk zümreye mensup muallimler, pek haklı olarak lüzumu kadar alâka göstermiyorlar."

Arif Feyzi Bey, sözüne devamla belediye kooperatifinin hissedarlarının çoğunu ilk muallimler teşkil ettiği halde içlerinden kooperatif idare heyetinde tek bir aza bulunmadığını, bu teşekkülün bir ortaklık olduğunu ve ortakların ekseriyeti teşkil eden ilk muallimlerin idare heyetinde temsili lâzım geldiğini, bunu istemek ferdî bir iş değil, birliğe düşen bir vazife olması icap eylediğini ilâve etmiştir.

Bu bahis etrafında münakaşalar cereyan etmiş, ilk tedrisat müfettişlerinden Mansur Bey, şikâyet edilen alâkasızlığın sebeplerini izah ve talebe birliği, Etibba odası gibi teşekküllerde heyecan ve alâka uyandıran mevzuları kaydetmiş ve işaret ettiği noktalar varit görülmüştür.

Saat on sekize kadar devam eden müzakerat kâfi görülerek bütçe kabul edilmiştir.

Maarif müdürü Haydar Bey, nisbî zümre meselesinin mevzuu bahsolamıyacağını, ilk zümre azasının işi hakkıyle takip ederlerse haklarını müdafaa edebileceklerini söylemiş ve yeni idare heyetinden muallimleri birliğe bağlamak ve alâkalandırmak için neler yapmak lâzımsa yapmasını temenni etmiştir. Müteakiben yeni idare heyeti seçilmiştir. İlk zümreden Ali Rıza, Salâhattin ve Tarık Beyler, yüksek zümreden Hilmi Ziya, Şevket Aziz ve Mustafa Şekip Beyler, orta zümreden Nevzat Avyaz, Hüviyet Bekir, Hıfzırrahman Raşit Beyler seçilmiş ve içtimaa nihayet verilmiştir. Yeni idare heyeti, bugünlerde toplanarak aralarında, birini reis seçecektir.

Ergani tahvilleri

(Başı 1 inci sahifede)

tısat doçenti Muhlis Etem Bey tarafından dün akşam saat 17,5 ta halkevi konferans salonunda Ergani bakır madenleri ve Ergani istikrazının ikinci B. tahvilleri hakkında umuma bir konferans vermiştir.

Konferansta güzide ve kalabalık bir samiin kütlesi bulunmuştur.

İktısat doçenti , konferansına Ergani bakırının ehemmiyetinden ve zenginliğinden bahsederek başlamış, bu madenin rasyonal şekilde istihsalâtı yapıldığı takdirde yalnız dahilî ihtiyacı karşılamakla kalmayıp hayli ihracat dahi yapılabileceğini söylemiştir.

Muhlis Etem Bey, Ergani bakır madeninin senevî veriminin 200,000 ton olduğunu, bunun 20 bin tonunu safî bakır teşkil ettiğini, bir ton bakırın 105 Türk lirasına mal olabildiğini, bunun nakliye ücretile birlikte 117 lirayi bulduğunu, halbuki bakırın beynelmilel fiyatının 40 isterlin olduğunu, senede 20 bin ton halis bakır ihraç etmekle Türkiyeye senede 5,600,000 lira girebileceğini ilâve etmiştir.

Hatip müteakiben Ergani istikrazının ikinci B. tertibi tahvillerini almaktaki maddî faydaları izah etmiş, parayi en verimli işletme yolunun bu istikraz tahvili olduğunu, bankalara ve binalara yatırılan paraların az faiz getirdiğini kayıt ve ikramiyeli ve faizli olan bu tahvillerin satın alınmasını tavsiye eylemiştir

Adliye yangınından suçlu olanlar hâkim huzurunda

(Başı 1 inci sahifede)

ve dört beş masadan istifade edilerek tedvirine çalışılan bu muamelâtın kırtasiye ihtiyacı da Evkaf idaresi tarafından temin edilmiş, Evkaf dairesi Adliyeye lüzumu kadar defter ve kâğıt göndermiştir. Elyevm kadınlar tevkifhanesinde istintak daireleri, sulh mahkemeleri bilfiil çalışmaktadırlar. Dün birinci istintak hâkimi Ramazan Beye dolandırıcılıktan suçlu Rifat oğlu Ahmet isminde bir mevcutlu tevdi edilmiş, evrakı ve suçu tetkik edilmiş, serbest bırakılmasına ve hakkındaki tahkikatın gayri mevkuf olarak icrasına karar verilmiştir. İkinci istintak mahkemesinde de haklarındaki muvakkat tevkif müzekkerelerinin müddeti bitenlerin duruşmaları yapılmış, görülen lüzum üzerine haklarındaki tevkif kararı tecdit edilmiştir. Birinci sulh hukuk hâkimi Celâl Fuat Bey bir tedbiri ihtiyatî, bir tehiri icra, bir de istihkak muhakemesi yapmıştır.. Birinci ticaret mahkemesi bir istihkak davası kabul etmiştir. İkinci hukuk mahkemesi birkaç tedbiri ihtiyatî kararları vermiştir.. Sulh ceza mahkemesinde 6 serserinin duruşması yapılmış, serseri olmadıkları şaadetle sabit oldulundan serbest bırakılmışlardır. Müddeiumumilik istintak dairelerinden birisinin tahliye kararına itiraz etmiş, ağır ceza riyaseti, bu itiraz kararını varit görmemiş, reddederek istintak dairesinin tahliye kararını tasdik etmiştir. Sulh beşinci hukuk hâkimi Necdet Bey de mal memesini tesis etmiş, ahkâmı şahsiye ve tereke işleri ile meşgul olan bu mahkeme küçüklerin ve mahcurların bankalardaki hesaplarını tetkik etmiş, mevcut kayıtlara istinaden dosyalar tesisine başlamıştır.

İlk muhakeme

Sulh birinci ceza hâkimi Reşit Bey de Adliye yangınına sebep olmaktan suçlu 3 odacının ilk isticvaplarını yapmıştır. Bu, yangından sonra yapılan ilk kalabalık duruşmadır. Maznunlar mevcutlu olarak hâkim Reşit Beyin huzuruna ıçkarılmışlardır. Bu maznunlar vestiyer Fethullah oğlu Etem, odabaşı Mehmet, kapıcı Ahmet Efendilerdir. Hâkim Reşit Bey bittabi cübbesi yangında yanmış olduğu için makamını cübbesiz olarak işgal etmiştir. Zabıt kâtibi bir hanımdı ve zabıt tıpkı yanan Adliye binasında olduğu gibi daktilo makinesi ile tutuluyordu. Mahkemenin mübaşiri hâkim makamının önünde duruyor, adedi pek fazla olan samiin de odanın bir köşesini doldurıuyorlardı. Reşit Bey evvelâ maznunları isticvap etti, sonra maznunlardan vestiyer Etem Efendiye bu yangın nasıl çıktığını, kendilerinin ateşi söndürmeden mangalı olduğu gibi terkettiği söylenildiğini izah etti.

Etem Efendinin ifadesi

Etem Efendi hâkimin sualine cevap vererek dedi ki:

— Efendim ben Adliyenin müddeiumumilik cihetindeki dahili kapısında kapıcıyım. Ellerimi ısıtmak için bir mangalım vardır. Sabahleyin saat dokuzda bu mangala arkadaşlarımdn bir parça ateş aldım. Saat birde ateş bitmişti. Tekrar ateş aradım, bulamadım. Saat 3,30 da ateş tamamen bitti. Bunun üzerine mangalı bulunduğum yerde beyhude kalabalık etmemesi için götürdüm, merdiven altındaki boş yere bıraktım. Saat beş buçuğa kadar orada kaldım. Herkes bende emanet olan elbiselerini almış, gitmiş, yalnız müddeiumumilik kalem şefi Fahri Beyin paltosu kalmıştı. Saat beş buçukta yukarı çıktım, Fahri Beyin paltosunu verdim ve Adliyeden çıktım. Tekrar ediyorum. Benim mangalımda ateş yoktu. Eğer yangın benim saat üç buçukta bıraktığım mangaldan çıksaydı, behemahal saat beş buçuğa kadar bir tütme ve kokma eseri olurdu. Yangının benim bıraktığım mangaldan çıktığı iddiası doğru değildir. ve esasen benim mangalımda kıvılcımlık kül halinde dahi ateş yoktu.

Kapıcı Ahmet Ef. nin ifadesi

Maznunlardan kapıcı Ahmet Efendi de hâkimin sualine şu cevabı vermiştir:

— Ben kapıcıyım. Fakat arasıra nöbetçilik te yapıyor, iki vazifeyi birden üezrimde cemediyordum. Çünkü sulh hukuk odacısı Mehmet Efendi hasta idi. Nöbet ona düştüğü geceler bilmecburiye onun nöbetini bekliyordum. Maamafih bu iş pek müşkül oluyordu. Merbut bulunduğumuz levazım idaresine Mehmet Efendinin yerine bir başka nöbetçi bırakılmasını birkaç kere söyledim, fakat bir neticе hâsıl olmadı. Yangın çıktığı gece nöbetçi ihtisas mahkemesi odacısı Aziz Efendi idi. O gün saat 7,30 a kadar ihtisas mahkemesi devam etti. Aziz Efendi yedi buçukta yemek yemek için evine gitti. Saat 12 de gelecekti. Sabahın saat yedisinden akşamın yed ibuçuğuna kadar çalışan bir adam yemek yemek için benden izin isteyince vermemezlik edemezdim. İzin verdim ve o gelinceye kadar vazifesini ben arkadaşlık namına deruhte ettim. O gece bekâr oldukları için her vakit Adliyede bulunmakta olan mübaşir Saim, hademe Mustafa, Hasan efendilerle yanan Mehmet Ağa vardı. Elektrikçi Şeref Efendi de odasında çalışıyordu.

Saat 7 de bir şey yoktu

Saat tam yedide Adliyeyi dolaştım. Kapıları yokladım. Elektrikleri söndürdüm, aşağı geldim, Şeref Efendinin odasına girdim. Fena bir koku hissettim. Kükürt kokusuna benziyordu.

— Şeref Efendi, fena bir koku var, dedim.

Bu esnada Şeref Efendi elinde bulunan cama müşabih bir parça üzerinde çalışıyordu. Onu yana göstererek:

— Bu fena kokuyu bu neşrediyor, dedi. Ben de cümle kapısına geldim. Tam kulübeye gelirken dairede bulunanlardan Hasan Efendi yanıma geldi.

Sol kapı tarafında bir ışık görmüş:

— İçeride ışık var, dedi. Halbuki ben bütün elektrikleri söndürmüştüm. Hemen olduğum yerden fırladım, hırsız gelmiş olması ihtimalini düşündüm, ışık görünen tarafa koştum, cam kapıyı açıp içeri girdiğim zaman merdiven altından boğuk boğuk alev fışkırdığını gördüm. Yangın vardı. Derhal bağırdım:

— Aman noktaya koşun, haber verin! Yangın var, siz de kapıda yangın var, diye haykırın: ve kendim birinci kattaki merdivenleri tırmanıp merdiven başındaki kovalara saldırım. Ateş henüz merdivenlere sirayet etmemişti. Kovaların kaptım, ateşin üzerine attım. Fakata hiç birisini ateşe isabet ettiremedim. Çünkü karanlıktı, duman da vardı, dumaudan hiç bir şey göremiyordum. Kovalarda sular bitince aşağı inmek istedim. Fakat duman kesafet peyda etmişti. Boğulacaktım, inemedim, Ağır ceza tarafına koştum ve oradan kendimi dışarı attım.

İkinci istintak hâkimi Mahir Bey vazife başında

Odabaşının söyledikleri

Odabaşı Mehmet Efendi de hâkim Reşit Beyin suallerine karşı demiştir ki:

— Efendim 5,45 te vazifemi bitirdim. Levazım dairesinin kapısının anahtarını kapıcı Ahmet Efendinin odasına bıraktım. Kapıcı Ahmet Efendi de vazifesine dikkat etmesini söyledim. Nöbet saatlerini kurdum. Nöbetçi odacıların isimleri bir liste halinde kapıcı Ahmet Efendinin odasında asılıdır ve nöbetçi olanları her akşam Ahmet Efendi çıkarır. Benim vazifem sadece nöbet kontrol saatlerini kurmak ve ertesi günü nöbetçilik vazifesinin muntazaman ifa edilip edilmediğini anlamak için saatleri kontrol etmektir. Nöbet saatlerini kurduktan sonra daireden çıktım. Evime gidecektim. Fakaat altıncı hukuk mahkemesinin odacısı vazifesine devam etmiyordu. Bu adama vazifesine gelmesini söylemek için onun küçük Ayasof yadaki evine uğramayı muvafık buldum, oraya gittim, orada bana yemek çıkardılar, oturdum. yedim, tam kahvemi içerken aşağıda kadınların:

— A..... kardeşler yangın var, büyük bir yer yanıyor galiba, şu kızıllığa bakın hele... diye haykırdığını işittim, hakikaten ortalık kıpkızıldı. Evime gitmekten vazgeçtim, yangını öğrenmek istedim, dairenin yandığını duyunca koşa koşa yangına gelmeğe başladım. Hattâ yolda düştüm ve buradaki daktilo hanımlardan birisi beni yerden kaldırdı, teselli etti, çünkü helecandan boğulacaktım. Benim bildiklerim bu kadardır.

Hâkimin kararı

— Sizi serbest bırakamıyacağım. Tevkif kararı veriyorum. Maamafih tevkifiniz muhakkak suçlu olduğunuza karar vermek değildir. Daha ilk tahkikat yapılacak, muhakemeye sevkedilip edilmiyeceğiniz o zaman belli olacaktır, müteessir olmayınız, hak ve adalet yerini bulacaktır. demiş, yangın ölümle neticelendiği için suçlular hakkındaki tahkikatın mevkufen icrasına ve zabıtadan gelen tahkikat fezlekesi ile evrakın müddeiumumiliğe iadesine karar vermiştir. Suçlular tevkifhaneye gönderilmiştir. Yarın istintak hâkimi huzuruna çıkarılacaklardır ve ilk tahkikat başlıyacaktır.

Müddeiumumiliğin faaliyeti

Bir kısım mahkemelerden başka müddeiumumilik te faaliyetini daha ziyade tevsi etmiş bulunmaktadır. Mevkuflar arasında haklarındaki hükümler kesbi katiyet etmemiş olan, olan, fakat mevkufiyet müddetleri bitmiş bulunanlar olması ihtimali nazarı dikkate almış, bunların ait oldukları mahkemelerdeki dosyaları yanmış olduğu için bir yanlışlığa ve bir haksızlığa meydan verilmemek için hülâsai hükmiyeler üzerinde tetkikata başlanılmıştır. Bunun için ayrı bir büro tesis edilmiş ve tetkikata başlanılmıştır.

Diğer mahkemelerin vaziyetleri

Faaliyete başlayan diğer mahkemelerden maada henüz bilfiil işe başlamamış olan mahkemelerin de faaliyete geçirilmeleri düşünülmüştür.

Halkevinde faaliyete geçmeleri kararlaştırılmış olan ikinci ticaret ve üçüncü hukuk mahkemelerinin ticaret odasındaki içtima salonunda faaliyete geçmeleri daha muvafık görülmüştür. Vilâyet meclisi umumî salonunda faaliyete geçmesi kararlaştırılan ağır ceza mahkemesi de diğer ceza mahkemelerile beraber şimdilik muvakkaten muallimler birliğinde faaliyete geçecektir. Maamafih bütün mahkemeler heyetleri her gün müddeiumumilik te bulundukları için dava ve istida kabulüne başlamış bulunmaktadırlar.

Muhtelit hakem mahkemelerinin bulunduğu eski maarif binasında birinci hukuk mahkemesinde üç oda tahsis edilmiştir. Bundan başka bu mahkemeler, muhtelit mahkemelerin dava rüyet ettikleri salonla müzakere odasından da, pereşmbeden maada günlerde öğleden sonra istifade edecekler dir. Birinci hukuk mahkemesi, yarından itibaren, mezkûr binada faaliyete başlayacaktır.

Adliye vekili Zekâi Bey, muhtelit mahkemelerinin bulunduğu binayı gezmiştir.

Adliye binası neresi olacak?

Maamafih mahkemeler için ayrılan bu yerler muvakkattir. İstanbul Adliyesinin bütün müştemilâtı ile yerleşmesi için esaslı bir bina aranmaktadır. Şimdiki halde üzerinde tevkif edilen asıl bina Liman hanıdır. Dün sabahtan akşama kadar bu handa tetkikat yapılmış, Adliyenin bu hana nasıl yerleşeceği, sığıp sığmayacağı düşünülmüştür.

Dünkü içtima

Dün de hâkimler, icra reisleri ve adliye erkânı muvakkaten müddeiumumilik ittihaz edilen tevkifhanenin idare kısmında toplanmışlar ve adliyenin Liman hanında tesisi etrafında görüşmüşler, mevcut binalar içerisinde de buranın en muvafık bina olduğuna karar vermişlerdir. Bundan sonra heyet ayni içtimaı Vekil Beyin riyasetinde tekrar etmiş ve Vekil Bey de dahil olduğu halde liman hanı tekrar gezilmiştir.

Vekil Beyin dünkü faaliyeti

Adliye vekil vekili Zekâi Bey dün de Adliyenin yeniden tesisi işile meşgul olmuştur. ve Ankara ile muhabereler yapmıştır. Vekil Bey dün geç vakte kadar müddeiumumi Kenan Bey le beraber liman hanında tetkikat yapmıştır. Söylendiğine göre liman hanının Adliyeye tahsisi işi de kesbi katiyet etmiştir.

Başvekil Paşanın telgrafı

Adliye mahafilinde pek kuvvetli bir rivayet vardır. Başvekil İsmet Paşa Adliye vekil vekili Zekâi Beye bir telgraf çekerek liman hanının adliyeyi istiaba kifayet ettiği takdirde bu binanın adliyeye tahsis edilebileceğini, ve kendilerinin de daha on, on beş gün İstanbulda kalarak Adliyeyi tamamen esaslı ve devamlı surette faaliyete geçirdikten sonra Ankaraya avdet edebileceklerini bildirmişlerdir. Maamafih bu havadisin ne dereceye kadar doğru olduğunu buradan tahkik ve tesbit etmek mümkün olamamıştır. Liman hanı Adliyeye tahsis edildiği takdirde ancak on beş günde boşalabilecek, bundan sonra da gene 15 gün zarfında Adliye bu handa ancak faaliyete geçebilecektir.

Zekâi Beyi ziyaret

Baro reisi Halil Hilmi Bey de dün Adliye vekili Zekâi Beyi ziyaret etmiş ve adliyemizin yeniden tesisi için baro azasının uhdelerine düşen her fedakârlığı iktihama âmade olduklarını söylemiş ve tahassül eden hukukî vaziyetler hakkındaki mütalealarını söylemiştir. Baro reisi Halil Hilmi Bey bir çok dosyaların tarafeyn avukatlarının dosyalarından kolayca tesis edilebileceğini, Adlî müamelâtın derhal ve eskisi gibi intizamla teessüsü için baronun icap eden tedbirleri ittihaza âmade bulunduğunu bildirmiştir.

Hazinenin davaları ve hakları

Yangın dolayısile bittabi hazinenin haklarına ve davalarına ait muamelât ta durmuş bulunmaktadır. Maamafih hazine vekillerinde bu davaların mahkemelerde dosyalarının aynen birer sureti bulunduğu için bu davalar hiç sekteye uğramadan devam edecektir. Hazine vekilleri ellerindeki dosyaların birer suretini çıkararak ait oldukları mahkemelere tevdi edeceklerdir.

Memurların sicilleri

Adliye yangınınında Adliye memurlarının sicilleri de tamamen yanmıştır. Siciller mevcut bulunmadığı için memurların kânunusani maaşını alamıyacakları düşünülmüş, ve derhal sicillerin tesisine başlanmıştır. Siciller tamamen tanzim edilmiş ve memurların maaşlarını almaları temin olunmuştur.

Üsküdar müddeiumumiliğinin bir memnuiyeti

Üsküdar müddeiumumisi Bürhanettin Bey Adliye dairesi içerisinde sigara içilmesini sureti katiyede menetmiştir. Sigara içecek eshabı mesalih baheçye çıkıp sigara içmeğe mecbur tutulmaktadır.

Müddeiumumiliğin tebliği

İstanbul Cümhuriyet Müddeiumumiliğinden:

Asliye birinci, ikinci ticaret mahkemelerile sicilli ticaret memurluğunun 4 üncü Vakıf hanında bulunan İstanbul ticaret odası dahilinde tefrik edilen kısımlarda:

Ve asliye birinci, 6 ncı hukuk mahkemelerinin de muhtelit hakem mahkemesi (mülga maarif nezareti) binasında 9-12-933 cumartesi gününden itibaren vazife ifasına başlayacakları tebliğ olunur.

İtfaiyenin raporu

İtfaiye, adliye yangını hakkındaki raporunu dün belediye reisliğine vermiştir. Rapor, yangının geç, hattâ ateş Ağır ceza mahkemesini sardıktan sonra haber verildiği merkezindedir. Belediye, rapor muhteviyatını müddeiumumiliğe bildirmektedir.

Benzin deposu meselesi

Adliye yangının söndürülememesinin suyun, benzi ndeposu ittihaz edilen hamama sıkıldığı ve asıl yangına kâfi mikdarda su verilemediği ve bundan dolayı yangının önüne geçilemediği bir noktai nazar olarak ileri sürülmüştü. Bu hususta vali Muhittin, müddeiumumî Kenan Beyler bir muharririmize böyle bir vaziyet varit olmadığını itfaiyenin vazifesini gördüğünü, bir tarafın siyanet, diğer tarafın ihmal edilmemiş olduğunu söylemişlerdir.

Belediye mahafilinden verilen malûmata göre, mezkûr mahal, belediyece münhasıran benzin deposu olarak kullanılmakta değildir. Orada belediye devairinin kırtasiyesi, sair levazımı ve bu meyanda mübayaa edilip mayene edildikten sonra devairi belediyeye verilecek benzinler muhafaza edilmektdir. Yangın gecesi, orada devairi belediyeye tevzi edilmek üzere 3949 kilo benzin bulunduğu kaydetesbit edilmiştir. Evvelki gün bu miktarın 3000 kilosu belediye devairine verilmiş, dün ancak 943 kilo benzin kalmıştı.

Baro dün de toplandı

İstanbul barosu inzibat meclisi dün sabah, reis Halil Hilmi Beyin Galatada Ünyon handaki yazıhanesinde toplanmıştır. Bu içtimada gene Adliye sarayının yanmasından mütevellit vaziyet görüşülmüştür. Meclis, hukuk, ceza, ticaret ve icra işlerinin yeniden tekkibina başlanmak ve dosyaların teşkline teşebbüs edilmek için, ittihazı lâzım gelen tedbirleri düşünmek üzere avukatlardan yirmi beş kişilik bir heyeti müzahere teşkiline karar vermiştir. Bu heyet tesbit edecekleri esasları bir rapor halinde inzibat meclisine bildirecektir.

Farmakologlar

Kendilerine göre bir oda yapmak isteyorlar

Etibba Odası etrafında doktorlar arasında cereyan eden münakaşalar, yapılan dedikodular uzun, uzun devam ettikten sonra nihayet yeni idare heyetinin intihabile durmuştu. Fakat bu defa ayni mesele bir başka şekilde ve daha geniş olarak yeniden meydana çıkmıştır.

Farmakologların bugün Halkevinde bir toplantısı vardır. Bu toplantının başlıca hedefi Etibba Odası hacinde bir farmakologlar odası vücude getirmektir. Farmakologlar bu odayı tesis etmeğe ve Etibba Odasının harcinde kalmağa çalışmaktadırlar. Esasen evvelce Etibba odasına farmakologlar dahil olmadığı halde sonradan odaya alınmışlardı.

Bugünkü kongrenin hayli münakaşalı olacağı zannedilmektedir. Çünkü bu fikrin lehte olanları ile beraber aleyhinde bulunanlar da vardır.

Kongrede bugün yeni idare heyeti ve encümenler de intihap edilecektir.

Su sporları klübünün ilk suvaresi

Her tarafı denizle çevrilmiş memleketimizde su sporlarını ve bunun gibi atletizm, tenis, kayakçılık gibi faydalı ve nezih sporları tamim maksadile tetşkil eylediğimiz "İstanbul Su sporları klübü" İ. S. K. azasını dostlarile bir araya getirmek ve güzel bir akşamı Perapalasta birinci hususî süvaresini tertip etmiştir. Bu süvarede akşamdan sabaha kadar mi firler şerefine Perapalas idaresince, bole dahil zengin bir büfe açık bulundurulacaktır.

Büfenin ücreti adam başına üç lira olup daveti lûtfen kabul edenlerin 10 Kânunuevvel 933 e kadar Galatada Bozkurt hanında klüp birinci reis vekili Ekrem Rüştü Beye göndermeleri ve gelememek halinde de ayni tarihe kadar mumaileyhe bildirilmesi rica olunur. Davetiye ile büfe ücreti mukabilinde alınacak kupon kapıda gösterilecektir. Davetiyeler şahsî olup başkasına verilemez.

Muhtelif San'atlara ait Eşya Satış

Istanbul Gümrük Baş Müdürlüğü Satış Komisyonundan:

24 Eylül ve 1-6-12 Teşrinievvel 933 tarihli gazetelerle satışa konulduğu ilân edilen 928 senesi nihayetine kadar gümrüklerde toplanan eşyalardan 23 üncü fasla ait gümrüklerde asılı tafsilâtlı listelerinde cins ve mikdarları yazılı 353 kapta 17085 lira kıymeti muhammeneli muhtelif san'atlara alât edevat,çatal,bıçak,kaşık ve sair muhtelif bir çok eşyalar için 2-12-933 cumartesi günü yapılan kapalı zarfla müzayedesinde teklif edilen bedel haddî lâyik görülmediğinden hükümsüz addedilerek 16-12-933 cumartesi günü saat 1 te açık arttırma suretile tekrar müzayedeye konulmuştur Her isteyen cetvelleri eşyaları görebilir istediği izahatı alır müzayedeye gireceklerden % 7,5 teminat akçası alınır bu eşyanın gümrük resmi olmadığı gibi kontenjan kaydile de mukayyet değildir. Satış şartnamesi 15 kuruşluk pul mukabilinde verilir. İsteklilerin gösterilen gün ve saatta Komisyona müracaatları. (6777)

İSTANBUL VE TRAKYA ŞEKER FABRİKALARI
Türk Anonim Şirketinden:

Fabrikamızda çıkarılmağa başlanan yeni sene mahsulü toz ve kesme şekerler 29 Temmuz tarihinden itibaren bin kilodan az olmamak üzere her isteyene satılmaktadır. Fiatlarımız eskisi gibidir. Yani İstanbul'da Sirkeci istasyonunda veya depolarımızda araba veya kayıkta teslim

Çuvalda Kristal Toz Şekerin Kilosu 36,75 Sandıkta Küp Şekerin Kilosu 39,50 Kuruştur.

Ancak en az beş vagon şekeri birden alanlara vagon başma beş lira indirilir. İstanbul haricindeki yerlerden yapılacak sipar işler bedelin yüzde yirmisi peşin ve üst tarafı hamule senedi mukabilinde ödenmek üzere derhal gönderilir. Depodan itibaren bütün masraflar ve mes'uliyet müşteriye aittir. Gönderilecek mal şirket tarafından müşteri hesabına sigorta ettirilir. Sipariş bedelinin tamamını gönderenler için sigorta ihtiyarî olduğu gibi en az beş vagon sipariş ederek bedelinin temamını peşin ödeyenler vagon başma beş lira tenzilâttan istifade ederler.

Adres : İstanbul'da Bahçekapıda Dördüncü Vakıf Han. No. 40-30. Telgraf adresi : İstanbul, Şeker Telefon No. 24470. 9016

RUSYAYI Görünüz

Herkesin kesesine uygun seyahatlar
Turizm için yeni bir memleket
Yeni bir saha
MÜRACAAT EDİNİZ

INTOURIST
Çinili Rıhtım Han
Galata
Tel: 42501

NATTA
Millî Türk seyahat acentalığı
GALATASARAY Tel. 44914
Türkiye Ziraat Bankası Binası
GALATA Tel. 44514

DEVLET DEMİRYOLLARI İDARESİ İLÂNLARI

Idaremiz için pazarlıkla satın alınacak olan yuvarlak demir, lama demiri, galvanize oluklu saç ve zeytinyağ gibi 22 kalem muhtelif eşyanın 13-12-933 çarşamba günü saat 11 de pazarlığı yapılacaktır. İsteyenlerin mezkûr saatte mağazaya müracaatla tahriren teklifte bulunmaları ve mağaza dahilinde asılı listede (X) işareti bulunan malzeme için nümune getirilmesi ve nümunesiz tekliflerin kabul edilmiyeceği ilân olunur. (6776)

Marmara Üssübahrî Kumandanlığı Satınalma Komisyonundan:

10.000 kilo kuru üzüm: 11 kânunuevvel 933 pazartesi günü saat 10 da deniz efradı ihtiyacı için alenî münakasa usulile yapılan münakasasında verilen fiat haddi itidalde görülmiyen yukarıda miktarı yazılı bir kalem erzakın hizasında yazılı tarih ve saatte pazarlıkla mübayaa edileceğinden taliplerin mezkûr saatte İzmitteki komisyona müracaatları ilân olunur (6763)

3 üncü KOLORDU İLÂNLARI

Eskişehir Askerî SA. AL. KO. dan :

K. O. ve Hava kıt'atı ihtiyacı için kapalı zarfla 250,000 kilo Un satın alınacaktır. İhalesi 30-12-933 cumartesi günü saat 15 tedir. Taliplerin evsaf ve şeraiti anlamak üzere her gün ve münakasaya iştirâk için de o gün ve vaktinde teklif ve teminat mektuplarile Eskişehir K. O. SA. AL. KO. na müracaatları. (3422) (6772)

* * *

Adapazarı Askerî SA. AL. KO. dan :

Adapazarındaki kıt'at ihtiyacı için kapalı zarfla 196,000 kilo Un ve pazarlıkla 1,500 kilo şeker ile 400 kilo gaz satın alınacaktır. İhaleleri 28-12-933 perşembe günü saat 10 da yapılacaktır. Taliplerin şartnameyi görmek üzere her gün ve münakasa ve pazarlığa iştirâk için de o gün ve vaktinde Adapazarında Maliye Dairesinde Askerî SA. AL. KO. na müracatları. (3421) (6773)

* * *

Çorlu Askerî Satınalma Komisyonundan :

Çorludaki kıt'at ihtiyacı için 5,000 kilo ve Tekirdağındaki kıt'at için 7,000 kilo Zeytin yağı açık münakasa ile alınacaktır. İhalesi 23-12-933 cumartesi günü saat 14 tedir. Taliplerin şartnameyi görmek veya almak için her gün ve münakasaya iştirâk için de o gün ve vaktinde evvel Çorluda Askerî Satınalma Komisyonuna müracaatları. (3398) (6419)
9080

* * *

Çorlu Askerî Satınalma Komisyonundan :

Çorludaki kıt'at ihtiyacı için 8,000 kilo ve Tekirdağındaki kıt'at ihtiyacı için de 10,000 kilo sabun açık münakasa ile alınacaktır. İhalesi 19-12-933 salı günü saat 14 tedir. Taliplerin şartnameyi görmek veya almak için her gün ve münakasaya iştirâk için de o gün ve vaktinden evvel teminatlariyle Çorluda Askerî Satınalma Komisyonuna müracaatları. (3397) (6420)
9082

* * *

Konya Askerî Satınalma Komisyonundan :

Konyadaki Kıtaat ve müessesat hayvanatı için 470,000 kilo arpa ve efrat için 497,000 kilo un kapalı zarfla münakasaya konmuştur. Arpanın ihalesi 24-12-933 pazar günü saat 15 te, unun ihalesi 25-12-933 pazartesi günü saat 15 tedir. Şartnameleri görmek isteyenlerin İstanbul Kolordu Satınalma Komisyonuna müracaat etmeleri, münakasaya iştirâk edeceklerin de o gün ve saatin de Konyada Kolordu Satınalma Komisyonuna müracaatları. (6666) (3414) 9152

* * *

Beyazitte Üniversite binasında bulunan takriben 60 ton evrak pazarlıkla Sultanahmede naklettirilecektir. İhalesi 9-12-933 Cumartesi günü saat 14 tedir. Taliplerin şartnameyi görmek üzere her gün ve pazarlığa iştirak için de o gün ve vaktinde Fındıklıda 3. Kolordu Satınalma Komisyonuna müracaatları. (6749)
(515) 9271

* * *

Çatalca Müstahkem Mevki ihtiyacı için pazarlıkla 2,000 kilo kuru üzüm satın alınacaktır. İhalesi 9-12-933 cumartesi günü saat 14,30 dadır. Taliplerin şartnameyi görmek üzere her gün ve pazarlığa iştirak için de o gün ve vaktinde Fındıklıda 3. Kolordu Satınalma Komisyonuna müracaatları. (6750) (514) 9272

Denizcilere İlân:

Karadeniz Boğazı haricindeki ziyalı ve çanlı şamandıra hakkında

Tahlisiye Umum Müdürlüğünden:

Son fırtmalar dolayısile Karadeniz buğazı haricindeki ziyalı ve çanlı şamandıranın yalnız çanında arıza husule geldiğinden çan çalmamaktadır. mezkûr arıza havanın müsaadesi halinde ve ilk fırsatta islâh edilerek faaliyete getirilecek ve ayrıca ilân edilecektir. "6769,,

Ecnebî memleketlere giden tüccar ve seyyahlara

Banka Komerçiyale İtalyana

Sermayesi: 700,000,000 (İhtiyat akçesi : 580,000,000 Liret)

Travellers (Seyyahin çekleri) satar

Liret, Frank, İngiliz lirası veya Doları Frank olarak satılan bu çekler sayesinde nereye gitseniz paranızı kemali emniyetle taşır ve her zaman isterseniz dünyanın her tarafında, şehirde otellerde vapurlarda, trenlerde bu çekleri en küçük tediyat için nakit makamında kolayılıkla istimal edebilirsiniz. Travellers çekleri hakikî sahibinden başka kimsenin kullanamayacağı bir şekilde tertip ve ihtas edilmiştir. (5999)

9011

Sıhhat ve İçtimaî Muavenet Vekâleti Hudut ve Sahiller Sıhhat Umum Müdürlüğünden:

Umum müdürlük ve mülhakatı için 97 kalem evrakı matbua tabettirilecektir. Şartnameyi görmek istiyenler Ankarada Hudut ve sahiller sıhhat Umum müdürlüğü ayniyat muhasibi mesullüğüne ve İstanbulda Galatada İstanbul Liman sahil sıhhiye merkezi baştabipliğine müracaatları lâzımdır. İhale 30 kânunuevvel 933 cumartesi günü saat on dörtte İstanbul Limanı Sahil Sıhhiye merkezi Baştabipliğindeki mübayaat komisyonunda yapılacaktır. (6765)

İSTANBUL BELEDİYESİ İLÂNLARI

İstanbul Belediyesinden : Yeni ölçüler kanun ve nizamnamesine göre bu senenin 31 Kânunuevvelinden sonra kanunun menettiği ölçülerin kullanılması yasaktır. Bütün esnaf ve alâkadarların şimdiden metre, kilo, gram ve litre esası üzerine ölçüler tedarik etmesi lâzımdır. 1 Kânunusani 934 tarihinden itibaren kullanıldığı görülen yasak ölçüler müsadere edilecek ve kullananlar kanuna tevfikan cezalandırılacaktır. Halkımızın bu yüzden zarar görmemesi için bir an evvel yeni ölçü tedarik etmeleri lâzımdır. Fazla izahat almak isteyenler yeni postahane arkasında Beyker hanında İstanbul Mıntakası ölçüler ve ayar başmüfettişliğine müracaat edebilirler. (6775)

Diyarbekir Vilâyeti Daimî Encümeninden:

Diyarbekir tebhirhanesi için (Geneste hercher fabrikası mamulâtının A-21 No. lu modelinden veyahut bu fabrika mamulât ve modeline muadil olduğu resmî bir hey'et raporile tevsik edilecek diğer bir marka iki adet etüv makinası, sathı teshinleri 10 M2 iki kazan ve baca duman boruları, iki manometre (enregistreurs) ikişer hava tahliye tertibatı (purges d'air ve dispoatif) iki etüvün formül ile işletilmesi için munzam tertibat, iki bölme için saç lavha, iki sıcak su hazinesi (hazinelerin müstenidleri) 20 adet musluk, bina dahilinin ısıdılması için radiyatör nev'inden tertibat ve diğer teferruatı ile bunların bina dahiline vaz'ı ve işler bir halde teslimi 13 İkinci Kânun 934 tarihine müsadif cumartesi günü saat 12 ye kadar kapalı zarfla münakasaya konulmuştur.

Bedeli muhammeni olan 20000 liranın yarısı makinaların yerlerine konularak alınaca kkabul raporu üzerine tediye edilecek ve geriye kalan mıkdarı 934 senesi bütçesinden verilecektir.

Makinaların Diyarbekire sevk ve yerlerine konulması üç ayda ikmal edilecektir. Daha ziyade malûmat almak isteyenlerin tahriren veya şifahen Diyarbekir Vilâyeti Daimî Encümenine müracaat eylemeleri ilân olunur. (6652)

9159

Istanbul Gümrükleri Başmüdürlüğünden:

İstanbul Gümrük Levazım mümeyizliğine 50 lira ücretli bir daktilo alınacaktır. En aşağı orta mektep mezunu olmak şartiyle taliplerden memurin kanunun 4 üncü maddesinde zikredilen şeraiti haiz olanların 14-12-933 perşembe günü saat 14 te açılacak müsabaka imtihanına dahil olmak üzere tahsil vesikalarile Başmüdürlüğümüze müracaatları lâzımdır. (6761)

THE ENGLISH PLAYERS
İngiliz komedi heyeti
FRANSIZ TİYATROSUNDA

Yarınki cumartesi günü saat 18 de matine olarak THE RETURN JOURNEY. Pazar günü matine tam saat 15 te THE MOLLUSC.

DEVREDİLECEK İHTİRA BERATI

" Kurşun kalemler " hakkındaki ihtira için İktisat Vekâleti Sanaî Umum Müdürlüğünden istihsal edilmiş olan 21 Kânunsani 1930 tarih ve 1003 numaralı ihtira beratının ihtiva ettiği hukukun bu kerre ahara devir veya icara verileceği teklif edilmekte olduğundan bu hususta fazla malûmat edinmek isteyen zevatın İstanbulda, Bahçekapuda Taş Hanında 43-48 numaralarda kâin vekili H. W. Stock efendiye müracaat etmeleri ilân olunur. (10812)

VAPURCULUK
TÜRK ANONİM ŞİRKETİ
İSTANBUL ACENTALIĞI
Liman Han, Telefon: 22925

KARABİGA YOLU

SAADET vapuru 9 Birinci Kânun cumartesi saat 18 de Tophane rıhtımından kalkarak gidişte Tekirdağı, Marmara, Erdek, Karabiga, dönüşte Mürefte ve Tekirdağına uğrayacaktır.

BARTIN YOLU

KEMAL vapuru 9 Birinci Kânun cumartesi saat 18 de Sirkeci rıhtımından kalkarak gidiş ve dönüşte Ereğli, Zonguldak, Bartin, Amasraya uğrayacaktır.

Yüksek Mektepler Mubayaat Komisyonu Reisliğinden:

Mülkiye mektebi için diktirilecek olan 125-130 takım elbisenin imaliyesi açık münakasaya konulmuştur. Taliplerin mektepte mevcut nümunesini görmek ve şeraiti anlamak üzere yıldızda Mülkiye mektebi müdürlüğüne ve münakasaya iştirak için 19-12-933 tarihinde Fındıklıda Güzel Sanatlar Akademisinde Yüksek Mektepler Muhasebeciliğinde Mubayaat komisyonuna müracaatları ve münakasanın saat üçte küşat ve beşte nihayet bulacağı teminat akçalarının bir gün evvel muhasebe veznesine yatırılması lüzumu ilân olunur.
(6535) 9042

Nafia Vekâletinden:

(150,000) kayın yol ve (1716) adet kayın makas traversi kapalı zarf usulile münakasaya konulmuştur.

Bu traverslerden (100,000) yol ve (1170) adet makas traversinin münakasası 16-12-933 tarihine müsadif cumartesi günü saat 15 te. (50,000) yol ve (546) makas traversinin münakasası da 18-12-933 tarihine müsadif pazartesi günü saat 15 te Nafia Vekâleti Müsteşarlık makamınca icra edilecektir,

Taliplerin carî seneye mahsus Ticaret Odası vesikası ve teminatı muvakkatelerile birlikte aynı gün ve saatlerde komisyona müracaat etmeleri lâzımdır.

Talipler (100,000) yol ve (1170) makas traversine ait şartnameleri beşer, (50,000) yol ve (546) makas traversine ait şartnameleri de üçer lira mukabilinde Ankara'da Nafia Vekâleti Levazım dairesinden ve İstanbul'da Haydarpaşada Liman İşleri Müdürlüğünden tedarik edebilirler. (6533)

9045

Yüksek Mühendis Mektebi Mübayaa Komisyonundan:

		İhale Tarihi	Saati
1 —	750 kilo Tavuk	19-12-933	14
	750 „ Hindi		
2 —	560 „ Tereyağı	„	15
3 —	1500 „ Marmalât " kayısı, erik, Ayva "	„	15,30

Mektep için lüzumu olan yukarıda cins ve müfredatı yazılı iaşe mevaddı alenî münakasaya konulmuştur . Münakasası hizalarında muharrer tarih ve saatlerde yapılacaktır. Taliplerin şartnamesini görmek ve münakasaya iştirak etmek üzere teminatlarile beraber komisyona müracaatları ilân olunur. (6510) 9038

Gedikpaşada Jandarma Satınalma Komisyonundan:

Evsafına uygun verilmediğinden yeniden pazarlığa çıkarılan 80 takım nevresim palaskanın pazarlığı 10-12-933 pazar günü saat 11 den 12 ye kadar yapılacaktır, Taliplerin mezkûr günün muayyen saatinde Maliyeye teslim edilmiş 24 liradan ibaret ilk teminat makbuzile komisyonumuza müracaatları. (6764)

Üsküdar ve Kadıköy Türk Anonim Su Şirketi

Su saatlerinin incimat sebebi ile maruz kalacakları tehlikeler ve bu yüzden icrası zarurî tamir ve tepdil masarifinin abonelere terettüp eyliyeceği hakkında nazarı dikkati celp ve mezkûr su saatlerinin kâfi mıkdarda saman veya ince talaş tabakası veyahut buna mümasil şeylerle örtülmesini tavsiye eyleriz.
(10813) *Müdiriyet*

İkramiyeli %5 faizli Ergani istikrazının "B„ tertibine aitilân

Maliye Vekâletinden:

14-1-1933 tarih ve 2094 numaralı kanun mucibince hasılı Fevzipaşa Diyarıbekir demir yolunun şefkatli istasyonundan sonra olan kısmının inşasına tahsis edilmek üzere yapılacak 12.000.000 — liralık istikrazının 4.000.000 — liralık ikinci kısmını teşkil eden B. tertibinin kayıt muamelesine 9 Kânunuevvel 1933 de başlanılacak ve 11-1-934 akşamı bitecektir.

1 — Bu istikrazın B. tertibi de beheri yirmişer liralık itibarî kıymette hamiline muharrer tahvillerle yapılacaktır.

2 — B. tertibinin tahvilleri birden 200.000 ne kadar olan numaraları taşıyacaktır.

3 — Bu itibarla tam tahvil (60) lira itibarî kıymetinde olduğundan her tertibe ait yirmi liralık tahvil tam tahvilin üçte birini temsil eder ve ikramiyelere de o nisbette iştirâk hakkını verir.

4 — Bu istikrazın A. tertibi hamillerinin sahibi bulundukları tahvillerinin B. tertibine iştirâklarını temin edebilmek üzere 9 Kânunuevvel 1933 de n13 Kânunuevvel 1933 tarihine kadar ki ilk beş günlük müddet bu kabil iştirâk talep lerine tahsis olunmuştur.

Bu müddet zarfında A. tertibi hamilleri tahvillerini, evvelce tahvil aldıkları bankalara ibraz ile aynı numaralı tahvilin B. tertibi tahvilini talep edebileceklerdir .

14 Kânunuevvel 1933 tarihinden itibaren satışlar umuma serbestçe yapılacaktır.

5 — Bu defa kayıt muamelesine başlanılan B. tertibine ait tahvilleri nihraç fiatı ilk kuponun tam olarak tediyesini te minen, 19,70 lira olarak tesbit edilmiştir. Yani yirmi liralık bir tahvil bu müddet zarfında on dokuz lira yetmiş kuruşa satılacaktır.

6 — İstikrazın faizi % 5 dir. Bunun için her tehvil bir lira kıymetinde yirmi kuponu taşıyacaktır.

7 — Faizden başka senede iki defa 16 — Nisan — ve 16 Teşrinievvel tarihlerinde eyapılacak keşidelerde kazanan numaralara aşağıda yazılı ikramiyeler tevzi olunur.

Adet	Türk Lirası Beheri	Yekûn Türk Lirası
1	30.000	30.000
1	15.000	15.0000
3	3.000	9.000
6	909	5.454
289	120	34.680
300		94.134

Yukarda yazılı mıktarlar tam tahvil üzerinden hesap ve tesbit edilmiş olup numarasına ikramiye isabet edecek tertiplerden her birine üçte biri tevzi edilecektir.

Altı ayda bir yapılacak keşideler neticesinde tevzi edilecek işbu ikramiye mıktarlarının ne suretle hesap ve tesbit edilmiş olduğu ayrıca Broşür halinde yapılan neşriyatla izah edilmiştir. Bu Broşürlerin kayıt muamelesini yapan bankalardan talep edilmesi.

8 — Faiz ve ikramiyeler bu istikrazın temamen itfasına kadar her türlü resim ve vergilerden muaftır.

9 — Bu istikraz tahvilleri resmî devair ve müesseseler ce hususî idare ve belediyelerce yapılacak müzayede, münaka sa ve mükavelelerde teminat olarak itibarî kıymetleri üzerinden başabaş kabul edilir. Bundan başka hazinece satılmış ve satılacak olan Millî Emlâk bedellerinin ödenmesinde de başa baş alınır.

Kayıt muamelâtı:

10 — Kayıt muamelesi Türkiye Cümhuriyet Merkez Bankası ile Ziraat, İş, Osmanlı,Emlâk ve Sümer Bankaları nın merkez ve şubeleri tarafından her tarafta icra edilecektir. Bu bankalardan başka İstanbul'da Amerikan Ekspres,Doyçe bank Doyçe Oryant bank, Banko di Roma, Felemenk Bahri sefit, Selânik bankası, Banka Komerçiyale İtalyana, S. S. C. İ. ticareti Hariciye bankası, Banko Franko Aziyatik bankalarile İzmir Samsun ve Mersindeki diğer bankalar tarafından da icra edilecektir.

11 — Bu defa yapılacak B. tertibine ait kayıt muamelesi için on dokuz lira yetmiş kuruşun tediyesi mukabilinde yukarıda yazılı bankalar tarafından tahvillerin asılları yerine geçmek üzere yine hamiline muharrer yirmi liralık muvakkat makbuz verilecektir.

12 — Muvakkat makbuzların asıllarile ne zaman değiştirileceği ayrıca ilân edilecektir. (6660) 9163

Erzurum Sıhhat ve İçtimaî Muavenet Müdüriyetinden:

Erzurum Vilâyeti için 933 senesi Muhasebei hususiye tahsisatından 3800 liralık Neosalversan ve 2000 liralık me zurol kapalı zarf usulile münakasaya konulmuştur. Münaka sa 10-12-933 tarihinden itibaren 20 gündür. Neosalvarsanlar Ellilik kutularda ve seri halinde Mezurollar ise Otuz veya On beş veyahutta 100 santimetre mik'ablık Orijinal kapanmış şişelerde bulunacak ve Mayıs 934 ununa kadar Erzurumda teslim alınıp her parti mal alındıkça parası muhasebei hususiyeden tesviye olunacaktır. Fazla tafsilât almak isteyenlerin Erzurum Sıhhat ve içtimaî muavenet Müdürlüğüne müracaatları ve bilumum masraflar ise müteahhide ait bulunduğu ilân olunur. (6658) 9162

9010

Denizyolları İŞLETMESİ
Acenteleri : Karaköy Köprübaşı Tel. 42362 — Sirkeci Mühürdarzade Han Tel. 22740

Karadeniz Yolu
CÜMHURİYET vapuru 10 Birinci Kânun PAZAR 18 de Galata rıhtımından kalkarak Zonguldak, İnebolu, Ayancık, Samsun, Ünye, Ordu, Gireson, Tirebolu, Görele, Trabzon, Rize'ye. Dönüşte bunlara ilâveten Of'a uğrayacaktır. (6759)

Ayvalık Yolu
BANDIRMA vapuru 9 Birinci Kânun CUMARTESİ 17 de Sirkeci rıhtımından kalkarak gidişte Gelibolu, Çanakkale, Bozcaada, Edremit, Ayvalık, Dikili, İzmir'e. Dönüşte Geliboluya uğramıyacaktır. (6786)

Mersin Yolu
ADANA vapuru 10 birinci kânun PAZAR Onda Sirkeci rıhtımından kalkacak gidişte Çanakkale,İzmir,Küllük, Bodrum, Rodos ,Marmaris, Dalyan, Fethiye, Kalkan, Kaş, Finike, Antalya, Alanya, Mersin'e. Dönüşte bunlara ilâveten Taşucu, Anamur, Kuşadası, Gelibolu'ya uğrayacaktır. (6785)

Mersin yolu
İNEBOLU vapuru 8 Birinci Kânun CUMA onda Sirkeci rıhtımından kalkarak. Gidişte İzmir, Antalya, Mersin, Payas'a. Dönüşte bunlara ilâveten Alanya, Küllük, Çanakkale'ye uğrayacaktır. (6756) 9288

Umumî Neşriyat ve Yazı İşleri Müdürü ETEM İZZET
Gazetecilik ve Matbaacılık T. A. Ş.

Muharrir VÂ-NÛ
11 Kânunuevvelden itibaren bütün yazılarını, teşkilâtını genişleten
HABER
Gazetesine yazacaktır.
"Yüzü Yamalı Adam„
ismindeki tefrikasını takip edin.
Haberin bir nüshası 3 kuruştur ve abone çeraiti şöyledir:
... 1, 3, 6, 12 aylık
Türkiye: 75 - 200 - 375 - 700 kuruş.
Ecnebi: 130, 375, 700, 1200 (10656)
9253

İnhisarlar İstanbul Başmüdürlüğünden:

113 şişe Şampanya ile 835 şişe Celestin Konvağı açık arttırma ile satılacaktır.

Talipler her gün nümuneleri gelip Ticaret Şubesinde görebilirler. İsteklilerin 14-12-933 perşembe günü saat 10 da Kabataşta Başmüdüriyet binasında müteşekkil komisyona müracaatları lâzımdır. (6448) 9034

Adana Belediyesinden:

İki yüz elli lira ücretli Adana Belediye Fen Müdürlüğü münhaldir. İstanbul veya Avrupa mühendis mekteplerinden mezun, en az üç sene devlet ve Belediye dairelerinde hizmet görmüş mühendislerin müracaatları ilân olunur. (6760)

Gedikşaşada Jandarma Satınalma Komisyonundan:

Satın alınması mukarrer (34500) takım kısa kol ve bacak çamaşırın kapalı zarf münakasası 23-12-933 cumartesi günü saat 15 te yapılacağından isteklilerin şartname ve numuneyi görmek üzere her gün ve münakasaya girmek için teminatı evveliye makbuzile birlikte mezkûr günün muayyen saatinde komisyonumuza müracaatları. (6577)
9155

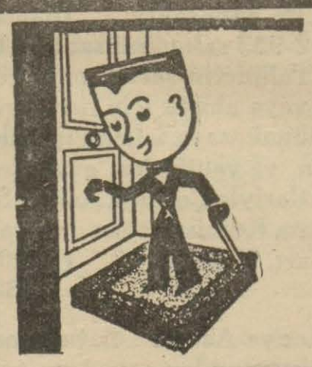
Paspas mevsimi geldi
Her paspasın dayanması ayni değildir.
Mağazamızdaki paspasları, rütubete karşı gelen linoleum ve muşamba, lâke ve bronz karyola, kontrplâk sandalye, döşemelik muhare kadife ve gobelen, masa ve örtüleri, son moda file ve tül perdeler ,muşambalar, beyaz ve yeşil storların cinsleri iyi ve fiyatları ehvendir. Bir kerre tetkik ediniz.
GALATA MEFRUŞAT PAZARI
Fizuli İbrahim ve Kilitis, Galata Tünel caddesi 24 Tel. 43957
9022 (6706)

Gedikpaşada Jandarma Satınalma Komisyonundan:

Satın alınması mukarrer aşağıda cins ve mıktarları yazılı (2) kalem eşya ayrı ayrı kapalı zarf münakasaları isimleri hizalarında gösterilen tarih ve saatlerde yapılacağından isteklilerin şartname ve nümuneleri görmek üzere her gün ve münakasalara girmek için talip olacakları kaleme ait ilk temi nat makbuzu ve teklifnamelerile beraber mezkûr günün muayyen saatlerinde komisyonumuza müracaatları. (6576)

Cins ve mıktarı	Münakakasa tarihi	günü	Saati
(31200) çift yün çorap	18-12-933	Pazartesi	10
(20000) tire çorap	18-12-933	Pazartesi	15

9044

Müzayede ile Tütün Satışı

Ziraat Bankası İzmir Şubesinden:

Balya	Cinsi	Mahsul se nesi	Menşei	Pey akçası lira	Kime ait olduğu	Bulunduğu depo
1637	Tonga işlenmiş	1928	Akhisar	3300	Razlıklı İbrahim Bey	Hükûmet civarında kaymakam Nihat Bey caddesinde Razlıklı İbrahim Bey deposunda.
292	Kalıp „	„	„	500	„ „ „	„ „ „
133	„ işlenmemiş	1930	Urla	130	İnkişaf Uzun Âlim oğlu Bedri ve şürekası	Birinci Kordonda Tramvay durak yerinde 6 numarada Ziraat Bankası deposunda.

Bankamıza merhun yukarda mıktar ve evsafı yazılı tütünler açık artırma ile satılığa çıkarılmıştır. İhale 14-12-933 tarihine müsadif perşembe günü saat 15 te Bankamızda yapılacaktır. Müzayededen evvel malların hizalarında yazılı pey akçalarının veznemize yatırılması veya bu mıktarı muhtevi Banka mektubunun ibraz edilmesi lâzımdır. Talip olanların Bankamıza müracaatları. (6678)