ile gelecek yaz İstanbula ihtiyacından fazlasıyla su verilecek..

Cumhuriyet

Sahip ve Başmuharriri: Siirt Meb'usu MAHMUT

...ler hakkında şiddetli tedbirler alınıyor.

FİATI 5 KURUŞTUR | 8 inci sene No. 2644 | PERŞEMBE | 22 HAZİRAN 1933 | Tel: { Müdür 24318, Yazı müdürü 24319 İdare ve Matbaa 24310

Konferansta Türk teklifi aynen tekrar edildi.. Almanya ilk fırsatta konferanstan çekiliyor mu?

Sümerbank

(ANKARA) — Meclisin kapanmadan evvel kabul ettiği ehemmiyetli kanunlardan biri Sümerbank kanunudur. 20 milyon lira itibarî sermaye ile tesis olunan bu banka hem sanayi işlerile ve hem de alelıtlak bankacılık muamelelerile meşgul olacaktır.

Tekmil dünya iktısadiyatının sanayi etrafında döndüğünü görüyoruz. Türkiye de sanayie büyük ehemmiyet atfediyor. Son senelerde sanayiimizde hayli inkişaf olmuştur. Fakat bu bir başlanğıçtır. Bunun çok daha ilerisi gelebilecektir. Şimdilik her şeyden evvel sanayi kredisine muhtacız. Her memlekette sanayi krediye istinat ettiği gibi Türkiyede de sanayi meselemizin birinci davası kredidir. İşte yeni banka bunu temine çalışacak tır. Memleketimizde kredi bekliyen müesseseler yalnız bankaya devrolunmakta olan devlet fabrikaları değildir. Ehemmiyetli miktarda krediye, hususî müesseseler de muhtaç bulunmaktadır. Sümerbank bu ihtiyacı ayrıca nazarı dikkate alıyor. Hattâ kanununa göre, bankanın hususî sanayie tahsis edeceği kredi, devlet fabrikalarına ve iştiraklarine tahsis edeceği krediden aşağı olmıyacaktır.

Memleketimizde sanayi kredisi deyince, bir çok yeşler hatıra gelmektedir. Fakat bir şey ayrıca ehemmiyetli görünür: Kredinin verilme şartında kolaylık. Basit bir bakışla denir ki, Sanayi Bankasından maksat, sanayi müesseselerinin gerek ham madde alışlarında ve gerek mamûl madde satışlarında doğabilen kredi vaziyetlerine cevap vermektir. Fakat bu cevap verişin başka başka şartları vardır. Şartlar güç ve ağır olabilir, yahut kolay ve hafif olur. Galiba son zamanlarda sanayiimizin bir kısmı bu halden, yani kredi şartları halinden hayli şikâyetçi idi, kredi şartlarını güç ve ağır buluyordu. Yeni bankanın, bu şikâyetleri mütalea ederek, tabiî Banka kanununun hatları dahilinde kalmak üzere, kredi işinde kolaylıklara temayül edeceği zannolunur.

Sümerbank'ın Türk sanayiine yardım noktasından üç ehemmiyetli vazifesi olacaktır. Bunlardan biri bu gün devletin elinde bulunan fabrikaları devralıp işletmektir. Son vaziyette, devlet fabrikaları, (Sanayi Ofisi) namiyle vücude getirilen ve bir başka siyasetten mülhem olan merkezî bir idareye verilmişti. Yeni şekilde Ofis kalkmakta, devlet fabrikalarının işletme işini tamamiyle Banka üzerine almaktadır. Sümerbank bu devlet fabrikalarını bir sene zarfında mahdut mes'uliyetli ve kendisine bağlı şirketler haline koyacaktır.

Sümerbank'ın vazifelerinden ikincisi iştiraklere ait vazifesidir. Bankanın malî iştirakle alâkadar olduğu ve olacağı bir çok müesseseler vardır ve olacaktır. Bu iştiraklerin faaliyetini çok yakından takip etmek iktiza eder. Bu maksatla bankada ayrıca cihazlar bulundurmak zarureti olacaktır. Malûmdur ki, hususî müesseselerdeki devlet iştirak hisselerini idare etmek çok dikkati icap ettiren bir iştir. Zira bazan iştirakler, asıl ana işi yıkabilir.

Bankanın bir üçüncü vazifesi büsbütün hususî yani banka için yabancı müesseselere kredi yardımında bulunmaktır. Sanayiimizin bu kısmına kredi veren ihtisas bankalarımız yoktur. Sümerbank bu işi ihtisasla yapacak bir bankamız olacaktır. Yabancı, yani bankanın doğrudan tesir ve nüfuzu haricinde olan bir sanayi müessesesinin iç yüzünü görmeden ona kredi verilemez. Halbuki sanayi müesseselerinin iç yüzleri ne ziraat ve ne de ticaret müesseselerininkine benzemez. Çok daha karışıktır. Bunun sebebi, sanayiin çok teknika boğulan mahiyetinden ve sanayide tehlikenin fazlalığımdandır. Bu itibarla, yeni bankanın ifa edeceği bu üçüncü vazife, diğer iki vazifeden daha güç gibi görünür.

Şu izaha göre, Sümerbank'ın en kuvvetli taraflarından biri onun fen heyeti olması iktiza edeceği kolayca anlaşılıyor. Bu heyetin doğru takdirile, (Devlet), (İştirak) ve (Müstakil fert) fabrikalarının hakikî ihtiyaçları ve inkişaf imkânları görülebilecek ve krediler ona göre tayin edilecektir. Kredi hacımlarını daraltmak ve genişletmek kolaydır ve eldedir. Fakat bu kredi meddücezirini vaziyetin icabına tam intibak ettirmek basit bir iş değildir.

Bu iş ne kadar güç olursa olsun, Bankanın daha teşekkül başlanğıcında görülen bazı müsbet emareler bu güçlüğün iktiham edileceğine doğru emniyet vermektedir. Son zamanda mukavelesi yenileştirilen Osmanlı Bankası Sümerbank'a 1 milyon lira lık bir açık kredi açmıştır. Bu açık kredi, Sümerbank için, çok ehemmiyetli bir başlanğıç kolaylığı olacaktır. Ayni zamanda, bu harekette, Osmanlı Bankasının yeni banka ile samimi bir münasebet tesis etmek istediği de anlaşılmaktadır. Diğer taraftan, Sümerbank'ın bu banka sıhrıyeti onun diğer bankalarla dost olarak münasebetler tesis etmek arzusu hakkında da fikir verebilir.

Yeni bankanın yalnız sanayile değil alelıtlak bankacılıkla da meşgul olacağı yukarda söylenmişti. Bu surette yeni bankaya serbestçe hareket etmek imkânları verilmiş oluyor demektir. Sümerbank'ın alelumum bankacılık faaliyeti, onun sanayi faaliyetinin yanında bir muavin faaliyet olacaktır. Bu sayede banka kendine daha fazla güvenir bir hale vazolunmuş oluyor. Temenni olunur ki, daha doğarken bazı müsait şartları berabe-

rinde getiren Sümerbank, kuvvetli müdüriyet cihazile, yakın zamanda Türk sanayiine muvaffakiyetli hizmetlerde bulunsun.

Müderris
Nizameddin ALİ

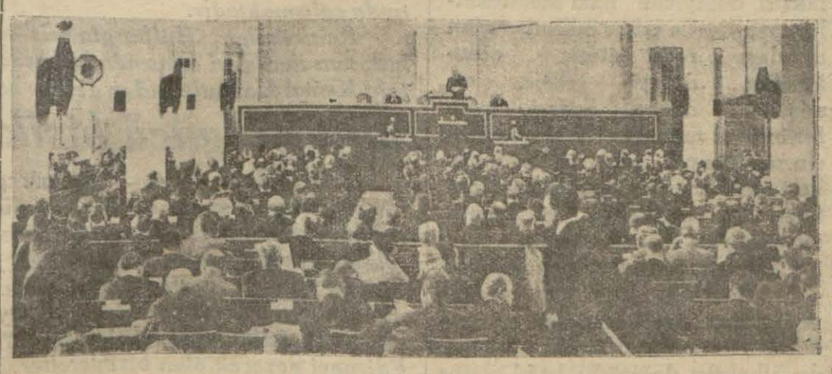

Konferansın umumî toplantısında heyecanlı bir içtima sahnesi..

M. Litvinof iktısadî ademi tecavüz projesi verdi

Amerika istikrara yanaşmıyor ve konferansa başka murahhas gönderiyor

BERLİN, 21 (A. A.) — Havas Ajansından: Berlindeki siyasî mahfellerde dolaşan bir şâyiaya göre Almanya cihan iktısat konferansından çekilmek için çıkacak ilk fırsattan istifade etmek niyetindedir.

Hattâ daha şimdiden Londradan ayrılmış olan Alman murahhaslarının Londraya bir daha dönmiyecekleri bile açıktan açığa söylenmektedir.

Fransa, konferanstan çekilmiyor

LONDRA, 21 (A. A.) — Reuter Ajansı, yüksek bir Fransız şahsiyetinden Fransanın konferansı çekilmek ile tehdit ettiğine dair çıkmış olan şayiaların asılsız olduğunu öğrenmiştir. Fransız murahhas heyeti, konferans işleri için elinden geldiği kadar teşrikimesai etmekte devam niyetindedirler.

Fransa müsbet olmak istiyor

LONDRA, 21 (A. A.) — İtalya namına M. Benedence, ticareti arttırmak için mevcut kredilerin daha müessir bir şekilde kullanılması ve altın ölçüsünün daha iyi faaliyette bulunabilmesine taraftardır. İtalya heyeti merkez bankalarının arasında bir teşriki-

(Devamı 5 inci sahifede)

Kontenjantman Tedbirleri

İflâs etmemek için

Türk heyetinin başlangıçtanberi müdafaa ettiği esaslar tekrarlandı

LONDRA, 21 (Suretimahsusada giden arkadaşımızdan) — Bugün İktısat komisyonunun tâli komitesinde ticarî münasebat mevzuuna temas edilerek kontenjantman tedbirlerinin kaldırılması teklifinin tetkikine başlanmıştır.

Müzakerata İngiliz teklifinin, müzakereye esas olarak, kabulü ile girişilmiştir. Bu teklifte ticaret muvazenesinin leh veya aleyhte olmasının mutlaka refah ifade edemiyeceği bil-

(Devamı 2 inci sahifede)

Siyasî cinayetler

Bulgaristanda katil ve müşevvikler asılacak

SOFYA, 21. A. A. — Dahiliye nazırı M. Giurgiunoff siyasî cinayetlerin men ve tenkili hakkında kaleme alınan bir kanun lâyihasını bugün mebusan meclisine tevdî edecektir.

Şimdiye kadar tatbik edilen cezalar bu kanun lâyihasında ağırlaştırılacak ve bu ağır cezalar hem siyasî cinayet ve katil işleyenler hem de bu kabil cinayetleri teşvik edenler hakkında tatbik edilecektir. Bunlar hakkında verilecek cezâ idamdır.

Siyasî katil ve cinayet işleyenlerin muhakemesi nihayet yedi gün içinde mahkemeye sevk edilmek suretile muhakeme usuli de hızlandırılacaktır.

Altın arama işi

Mütehassıslar dün Kağızmana gittiler

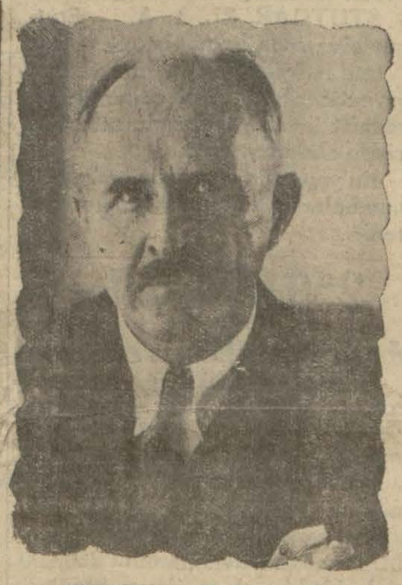

Mütehassıs M. Vanriclen

Kağızman havalisinde tetkikat yapmak üzere, Amerikalı altın arama mütehassısı Mr. Vanriclen, altın arama idaresi müdürü Hadi ve mühendis Nedim B. ler dün Trabzon tarikile Kars'a müteveccihen hareket etmişlerdir.

Kağızmanda ve civarında muhtelif dere kenarlarında kum satıhlarında altın zerreleri bulunduğu muhakkaktır ve bu zerrelerin fennî usullere tevfikan kumu toplayıp sulu elekten geçirmek suretile çamurdan ayrılması, külçe haline getirilmesi halinde masrafını tamamen koruyacağı da ayni derecede muhakkaktır.

Yapılan bir tahmine göre madenlerin randıman mıktarı tabii haddin beş misli fevkindedir.

Yani bir metre mikâp kumda bir gram altın zerresi vardır. Halbuki bugün dünyanın başka yerlerinde işletilmekte olan maden-

(Devamı 5 inci sahifede)

Bir şebeke daha

Zabıtamız uyuşturucu maddeler kaçakçılığını son derece sıkı takip etmektedir.

Bu takip neticesi olarak yeni bir eroin kaçakçısı şebekesi meydana çıkarmış ve iki kilo kaçak eroin bulunmuştur. Bu şebeke içinde iki ecnebi de vardır. Kaçakçılar adliyeye verilmiştir.

Gümrük muhafaza teşkilâtı, bilhassa son günlerde yeni yeni muvaffakiyetler elde etmektedir. Şehrimizde ecnebi vapurlarına kaçak eşya veren bir şebekenin izi üzerinde yürünmektedir. Bu hususta polisle de teşriki mesai edilmektedir.

Muhafaza memurları, son 24 saat zarfında şu vakaları da tesbit etmişlerdir:

Romanyadan gelen Şahini derya motöründe kaçak kürk deriler bulunmuş ve kaptan Mehmet tevkif edilmiştir.

Yine Romanyadan gelen ve Ömer kaptana ait olan Elmas vapurunda kıymetli kürkler bulunduğundan kaptan İhtısas mahkemesine sevkedilmiştir.

Londra mektupları

Dolar, frank, sterling mücadelesi başladı!

Bir İngiliz lirasına 4 dolar kıymet mi tesbit edilecek?

Rus heyeti konferansta başlıca hangi gayede muvaffakıyet teminine çalışıyor?

LONDRA: Ahmet ŞÜKRÜ

LONDRA, (Konferans salonundan) — Londra cihan iktısat konferansı başladığı zaman vaziyeti çok iyi bilen bir murahhas bana demişti ki:

— Dolar, frank, sterling mücadelesi. Biz de bu mücadelenin dekorlarından ibaretiz.

Filhakika hâdiseler bu diplomatın sözlerini şimdiden teyit etti. Umumî heyet komisyonlara ayrılalı, müzakereler konferans salonundan dışarıya intikal etti. Ve İngiltere, Fransa ve Amerika arasında dolar ve sterlingin kıymetlerinde istikrar teminine matuf bir pazarlık şeklini aldı.

Her hangi iktısat kitabını açsanız, bir devletin parasının kıymetinde istikrar temini o devlet için ilk vazife olduğunu görürsünüz. Bir zamanlar Türk parasının kıymetinde istikrar yok diye ne kadar üzülürdük. Meğer paraların kıymetinde istikrar o kadar lâzım değilmiş. Daha doğrusu parasının kıymetinde istikrar temin etmiyen bir devlet istikrar temin edenlere kar-

Rus Başmurahhası M. Litvinof konferansa gidiyor..

şı daha faik bir vaziyette imiş. Fransa parasının kıymetinde

(Devamı 5 inci sayıfada)

İnkılâp Enstitüsü açılıyor

Fakülteler için son yerler ve şekiller tesbit edilmiştir

Hukuk, edebiyat ve ilâhiyat fakültelerinin İstanbul lisesi binasına taşınmasından vazgeçilmiştir. Bu üç Fakülte Zeynep H. konağına nakledilecektir. İstanbul lisesi binası yalnız başına askerî tıbbiyeye tahsis edilecektir. Edebiyat Fakültesinde, reis Ali Muzaffer Beyin riyasetinde bir komisyon teşekkül etmiştir. Bugünlerde hukuk ve ilâhiyat fakültelerinde de birer komisyon teşekkül edecek, bunlar Fakültelerinin Zeynep H. konağına nakli işlerini tedvir edeceklerdir. Nakillere iki hafta son-

(Devamı 5 inci sahifede)

Gelecek sene şehirde su ihtiyacı kalmıyacak

Belediye reisi mütehassıslardan bahsederken "şehir yeniden kuruluyor„ diyor

Vali ve Belediye Reisi Muhiddin B. dün bir muharririmize muhtelif şehir işleri hakkında şu izahatı vermiştir:

— Berlin Yüksek Mühendis mektebi şehir plânları müderrisi M. Hergüç evvelce gelip gitmişti. Şimdi İstanbul plânına ait raporunu hazırlamakla meşguldür. Raporunu yakında gönderecektir. M. Agauche da pazartesiye kadar tetkikatını ikmal edecek ve şehir plânı hakkında raporunu yazmak üzere memleketine gidecektir. Şehir mütehassıslarından M. Lâmber de bugün geldi. Kendisile görüştük. Bir de Sorbon profesörlerinden M. Prust var. Teşrinievvelde geleceğini bildirdi. Bu zatı bekleyip beklememek hakkında henüz bir karar vermedik. İtfaiye mütehassısı M. Vayn Mayer de bugün geldi, görüştük. Refakatine bir arkadaş verdik. Tetkikata başlıyacak. Kon

(Devamı 5 inci sahifede)

Vali ve Belediye Reisi Muhiddin B.

Vapurcular Takdirikıymet komisyonu dün toplandı..

— Yazısı kısmımahsusumuzda —

Bugünden itibaren

... fakat esmerle evlenir!
"Erkek kısmı sarışına bayılır!„
ismindeki tefrikamızın ikinci kısmı

Belediyenin ve muhtelif müessesel erin koyduğu kupalar arasında "Milliyet" in otomobil ve motosiklet birinci leri için koyduğu iki kupa.

Yarış nasıl olacak ve nasıl seyredilecek?

Bu senenin otomobil ve motosiklet yarışları pek heyecanlı olacaktır..

Yarışa girecek olanlar ne diyorlar?

Bu senenin en heyecanlı sporu, otomobil ve motosiklet yarışı olacak. Bir aydanberi hazırlığı görülen ve heyecanı herkesi saran yarışlar yarın sabah yapılacaktır.

Yarışlara girecek olan otomobiller ile motosikletlerin kaytıları kapanmış ve dün sabah ta teknik heyeti huzurunda yarışa kaydedilen araba ve motorların muayenesi yapılmıştır.

Kaydolunanlar arasında hanımlar

(Lûtfen sahifeyi çeviriniz)

Yıldızdan Ordu Köşkine

Yazan: S. N.

Her hakkı (Milliyet) indir.

ÜSTAT AHMET RASİM

Ahmet Rasim Bey, mücahit! — "Milli,, kelimesine müsaade etmişler! — Ahmet Rasim Beyin şarkıları.

Jön Türklerin beyannamesi, Sultan Hamide pek tesir etmişti. Terhis olunan ordudan çekiniyor, memleketlerine dönen askerlerin, köylerine dertyanarak hamiyetlerini galeyana getirmelerinden, ve binnetice Anadolunun ayaklanmasından korkuyordu.

Abdülhamidin korkmağa hakkı vardı. O kadar kan dökülmüş memleketler zaptolunmuş, parlak bir zafer kazanılmıştı. Fakat netice olarak elimize, avucumuza dişe dokunur bir şey girmemişti. Aldığımız yerleri iade etmiş, gene eski hududumuza çekilmiştik. Mademki sonu buraya varılacaktı., neye o kadar vatan yavrusunun kanı heder edilmiş canlarma kıyılmıştı.?

Bu, çocukların siper almaca oyunlarından daha mânâsızdı. Sonra ordunun techizi edilen masraflar, mühimmatıharbiye için verilen paraların da hesabı sorulmıyordu. Filhakika Yunanistan, tazminatıharbiye vermeği taahhüt etmişti. Lâkin tarihte binlerce misalini gördüğümüz vechile, hangi tazminatıharbiye, hakikî harp masraf ve ziyanlarının kaçta kaçına tekabül edebilmekte idi?

Sultan Hamit, telaşından şaşkına dönmüştü. Bana yazdırdığı "bir küçük devletle muharebe, beş büyük devletle musaleha,, makalesinden sonra muhterem kardeş ve arkadaşımız merhum Ahmet Rasim Beye de ayrıca irade tebliğ ettirerek mezkûr muzafferiyeti harbiyeden bahis "Şehriyaribahtiyar" başlığı ile güzel bir makale yazdırılmıştı.

Ahmet Rasim Bey, bu "Şehriyaribahtiyar,, başlığını, o esnada mecruhini gazat hastahanesini ziyaretinde hünkârın söylediği bir nutuktan aynen almış ve kendine has sade, lâtif üslûpla tezyin etmişti.

"Küçük bir hükûmetle muharebe, beş devletle musaleha,, makalesinden dolayı bana, Yunan muharebesi madalyesi verilmişti. Üstat Ahmet Rasim de hem bu "Şehriyaribahtiyar" makalesi ve hem de "Asker oğlu"unvanile yazdığı bir hikâye hoşa gittiğinden Yunan muharebesi madalyesi almıştı.

Rasim Bey kardeşimiz ağır başlı olmakla beraber lâtifeyi de çok severdi. Harp madalyesi aldığımız zamanlar:

— Biz de mücahit sayılırız ya!

Der ve gözlüğünün altından gözlerinin içi istihza ile gülerdi.

Gülünmiyecek gibi de değildi. Kim bilir, harbe iştirâk etmiş, seferin binlerce zahmet ve meşakkatlerini çekmiş niceleri vardı ki harp madalyesi almamışlardı. Hoş, bize gelinciye kadar, Sultan Hamit, kimlere harp madalyesi vermemişti! Erkanıdevleti, ricali, tabur halindeki yaverleri, tüfekçileri vesaire rütbeleri, mevkileri, vaziyetleri ve hususile teşrifat dolayisile madalye almakta haklı sayılabilirlerdi. Fakat Sultan Hamit, saraydaki ağalardan tablakârlara, seyislere, ayvazlara kadar harp madalyesi dağıtmıştı.

Artık Ahmet Rasim Beyin ince istihzasını hangi noktadan alırsanız alın, yerindedir!

Abdülhamit hanın 25 inci seneidevriyesinde, gene çıkan bir irade üzerine Ahmet Rasim Beyle birlikte altmış beş büyük sayfalık bir kitap yazmıştık. Kitabın adına "Tebriknameimillî, denilmesi de ayrıca emir olunmuştu.

Bu emir, doğrusu bizi hayretlere düşürmüştü. Saray, nasıl oluyordu da "millî,, kelimesinin kullanılmasına, kendisi rıza gösteriyordu. Öyle bir devirde idik ki, "hüriyet,, kelimesinin mukabili "serserilik,, diye lûgatta geçiyordu.. Hüriyet, meşrutiyet, hal' kanunuesasî, milli, millet, vatan vesaire, gibi bir çok kelimeler ya büsbütün lûgatlerden tart ve teb'it edilmiş, yahut ta mânâsına karşılıklar bulunmuştu.

Hâl ve hakikat bu merkezdeyken sarayın, kendiliğinden "milli,, kelimesine müsaade etmesi neye delâlet edebilirdi? Bu, sarayın, kuvvetini tanıtmak, her hak benim! Söyletmek te, söyletmemek te! gibi bir nümayiş olabilirdi. Fakat ayni zamanda, milleti okşamak zarureti karşısında kalınmış bir zâftan da ileri gelebilirdi.

"Millî, kelimesinin söylenmesi ve yazılması o vaktin şiar ve mişvarına göre bir nevi taşkınlık gibi telâkki ve adeta bir muahaze sebebi teşkil ederdi. Bunun "emrolunarak,, yazdırılması, Ahmet Rasim Beyi, gene lâtifeye sevketmişti:

— Evet! işime gelince o da olur, bu da olur.

Der ve güftesi bestesi kendisinin olan maruf:

Çare bulan olmadı bu yareye
Pek yazık oldu diliavareye
Geçti gamıfirkat ile ruzgâr
Ağlasa da sızlasa da hakkı var
Pek yazık oldu dilibiçareye.

Şarkısını hafiften geçiverirdi.

Esasen Ahmet Rasim Bey merhumun ekser güfte ve besteleri çift manalıdır. Siyasî, içtimaî vak'a ve hâdiselere güfte ve bestelerile cevap vermek onun âdeti idi. Mütareke senelerinde İstanbul ve Anadolunun ayrılığına da şu feryat ile acımıştı:

Bir gönülde iki sevda olamaz...

Bunun, buna benzer daha bir çok şarkıları, güfteleri, besteleri vardır. Onların hangi vak'alara telmih, nelere kinaye, kimlerle, nelerle istihza olduğunu anlamak, öğrenmek, her halde pek meraklı olacaktır. Merhum üstat, bazı yazılarında bunların bir kısmını tespit etmiş ise de, ekserisini meskût geçmiştir. Ahmet Rasim Bey, böyle vak'aların, hâdiselerin kimine içi yanarak ağlar, kimine de alay ederek gülerdi!

Canım büyük Rasim! Hak rahmet eyliye...

(Arkası var)

Yarın:

HINÇAK FEDAİLERİ

— 1 —

Hınçak komitesi Patriği sıkıştırıyor ve tehdit ediyor! — Komitecilerin istifa teklifi! — Patrik Efendi ile mülâkat. — Magakiya Ormanyan Efendi müskül vaziyette.

olduğu gibi şehrimizin çok tanınmış otomobil kullananları da vardır.

Bir çok defalar kaydettiğimiz gibi yarışlar yarın sabah saat dokuz buçukta başlıyacaktır. Yarış sahası İstinye köprüsü ile Zincirlikuyu karakolu arasıdır.

Seyirciler için yul dokuza kadar açık bulundurulacak ve herkes istediği yerde yol boyunca yerini alacaktır.

Hususi davetliler için de Zincirlikuyu karakolu önünde bir yer tefrik edilmiştir. Aglebiihtimal Dahiliye Vekili, vali, belediye erkânı, matbuat ve şehir mümessilleri, diger davetliler orada bulunacaklardır.

Halk bu saate kadar varış mahallinde, Ayasağa çiftliği önünde, tamiratımütemadiye garajı hizasında, İstinye sırtlarında yerlerini almış olacaklardır.

Yarış mahalline ve yol boyuna gelenlere duhuliye yerine on beş kuruş mukabilinde bir yarış mecmuası verilecektir. Yarış mecmuası gayet iyi hazırlanmış, hem yarışlar için, hem otomobil amatörleri için pek çok istifadeli muhteviyatı olan bir mecmuadır.

Yarışlara tam saat dokuz buçukta İstinyeden hareketle başlanacak, otomobil yarışlarını müteakıp motosiklet yarışları yapılacaktrı.

Yarışa girecek olanlar saat dokuza kadar İstinyeye gelmiş bulunacaklardır. Bu saatten sonra yol her iki baştan kapanacak ve bu münasebetle bizzarur Boğaziçi ile Şişli arasındaki muvasala bir müddet için katedilmiş olacaktır.

Yarışların galiplerine verilmek üzere belediye ve muhtelif müesseseler tarafından kupalar hazırlandığı gibi otomobil ve motosiklet birincilerine verilmek üzere gazetemiz tarafından da iki kupa hazırlanmıştır. Hazırlanan kupalar müteaddit kategoriler için ihzar edilmiş olup on bir tanedir.

Bu sene yarışların geçen seneye nazaran daha heyecanlı olacağı anlaşılmaktadır. Hem iştirak edenler fazla, hem de İstanbulda uyandırdığı alâka geniştir. Hemen hemen bütün halk yarışları seyre hazırlanmakta ve şimdiden bulunacakları yerleri tespit etmektedirler. Geçen sene yolun iki tarafına on binden fazla halk birikmisti. Bu sene seyirci adedinin on binleri bulacağı gösterilen alâkadan belli olmaktadır.

Yarış esnasında her hangi bir kaza vukuu ihtimali de nazarıdikkate alınarak icap eden bütün tedbirler ittihaz edilmiştir.

Yarışa girecek olan otomobil ve motosiklet râkipleri de fevkalâde heyecanlıdırlar.

Bihassa Kazancıyan Efendi ile Sait Paşa Zade Vehpi Bey heyecanlı ve çok alâkalı görünmektedirler.

Hanımlardan Sâmiye Bürhan Cahit Hanım da bu seneki yarışlara karşı daha ziyade heyecan ve daha ziyade alâka hissetmektedir.

Dün bir muharririmiz Sâmiye Burhan Cahit Hanımla görüşmek ve tahassüslerini öğrenmek istemiş:

— Sabrediniz..

Diyerek, cümlesini bitirmiştir:

— Yarış sonu her şeyi size söyliyecektir.

DAVET

İstanbul gazetelerinin spor muharrirleri yarış mürettiplerinin tabii davetlileridir. Hüviyet varakalarile yarış mahalline teşrifleri rica olunur.

OTO

Nefis bir surette basılan bu mecmuayı bilhassa tavsiye ederiz.

Selânik intihabı

ATİNA, 20, — Selânik intihabatı hakkında yapılan tahminlere göre muhacirlerin ekseriyeti muhalif fırkanın namzetlerine rey verecektir. Buna mukabil ticaret âleminin büyük bir kısmı hükûmet namzetlerine rey verecektir. Yahudilerin kime rey verecekleri el'an malûm değildir.

Başka teşkilât Bırakmıyacaklar

Hitlerciler arzularına göre temizlik yapıyorlar

BERLİN, 21. A. A. — Volff ajansı bildiriyor:

Pruysa dahiliye nezareti, milliyetçi Alman cephesinin mücadele müfrezelerini bütün Prusya erazisi dahilinde faaliyette bulunmaktan mene'tmiş ve bu müfrezeleri dağıtmıştır. Bu karar alınmadan evvel yapılan tahkikat neticesinde bir takım komünist ve devlete düşman unsurların bu mücadele müfrezelerine kendilerini kaydettirdikleri, bu teşkilâtın bu yüzden devletin ve halkın selâmeti için büyük bir tehlike halini aldığı anlaşılmıştır.

DUSSELDORF, 21. A. A. — Volff ajansından:

Rhin eyaletindeki en büyük idare memurları bu yakınlarda bir takım marksist ve devlete düşman unsurların aza olarak kaydedildikleri Çelik miğferliler teşkilâtını bu unsurlardan kurtarıp temizlemek için Çelik Miğferliler teşkilâtının bugünkü şekli itibarile dağıtılmasını emretmişlerdir. Bu teşkilâtın merkezleri ve büroları da, parasına haciz konması için, muvakkaten kapatılmıştır.

Alman bu tedbirden maksat Çelik Miğferliler teşkilâtını kat'î surette dağıtmak olmayip bu teşkilâtı arzu edilmiyen siyasî unsurlardan temizlemek ve sabık muhariplerin ananelerini inkişaf ettirecek gayri siyasî bir birlik halinde yeniden vücude getirmelerin

STUTGAR, 21. A. A. — Stutgar civarında komünistlere ait "tatil istirahat yurdu" nın yanması neticesinde tevkif edilen 60 komünist üsera garnizonlarından birinde alakonacaktır.

Bu yangının yangın çıkarıcı bombalarla ika edildiği söylenmektedir.

250,000 dolar

M. Norman Davis'e hediye diye mi verilmiş?

VASHİNGTON, 21. A. A. — Amerika bankalarının muameleri üzerinde tetkikata memur adlî komisyon, 1930 senesinde Chili istikrazını yapan iki banka tarafından M. Norman Davis namına 250,000 dolarlık bir çek verilmiş olduğunu keşfetmişlerdir.

Çekin niçin çekildiği hakkında hiç bir malûmat alınamamıştır, Bu hususta malûmatına müracaat edilmiş olan M. Norman Davis'in kâtibi:

—Zannedersem, demiştir, bu para M. Norman Davis'e şahsî ve meslekî hizmetlerinden dolayı verilmiştir.

Berlin seyahati

Macar meclisinde başvekile hücumlar oldu

BUDAPEŞTE, 21. A. A. — M. Goemboes'in Berlin'i ziyareti münasebetile mecliste münakaşa olmuştur. Birçok hatipler seyahatin aleyhinde bulunmuşlardır.

Başvekil, M. Hitler tarafından yapılan seyahat davetinin 3 maksadı olduğunu söylemiştir. Maksatlar şunlardır:

1. — Bazı meselelerin hallini kolaylaştırmak üzere hükûmet reislerinin iktisadî sahada doğrudan doğruya temas etmelerini arzu ediyordu.

2.— Başvekil yeni rejimin siyasî temayüllerini yerinde tetkik etmek arzu ediyordu ve Hitler ile millî sosyalizmin Almanyada komünizm tehlikesine mani olarak beşeriyete büyük bir hizmet etmiş olduklarını görmüştür.

3.— Almanyanın haricî siyaseti hakkında malûmat almak istiyordu ve başvekil iHtlerin takip ettiği siyasetin sulhcu olduğunu diğer memleketlere karşı hiç bir düşmanlık beslemediğini görmüştür.

Bulgaristanda bir demir yolu kazası

SOFYA, 21. A. A. — Radonir - Doubinitza yolunda işleyen ve bir işçileri vazife başına götüren bir tren bu sabah tunellerin birinde geçerken küçük bir vagona çarpmıştır.

Bu kaza neticesinde beş kişi ölmüş, on üç kişi de ağır surette yaralanmıştır.

Radyo ile nutuk

Alman Hariciye nazırı Amerikalılara hitap ediyor

LONDRA, 21. A. A. — Almanya hariciye nazırı Von Neurath, Amerikan milletine radyo ile neşredilen bir hitabe iratetmiştir. Mumaileyh bu hitabesinde evvelâ Alman ve Amerikan milletlerinin ayni iktisadî müşkküllere maruz bulunduklarını söylemiş ve Amerika hükûmetini 15 haziran taksiti dolayısile bazı memleketler tarafından izhar edilmiş olan arzuları redd etmiş olduğundan dolayi tebrik etmiş ve dünya iktisat konferansının muvaffakiyeti milletlerin müslihane ve basil retkârane teşriki mesaide bulunmalarına bağlı olan müşkülünü başarabilmesi için bu gibi mukarrerata muhtaç bulunduğunu ilâve eylemiştir.

M. Neurath, bu münasebetle yeni alman hükûmetinden bahsederek Alman devletinin idaresinde filhakika değişiklik hasıl olmuş ise de Alman haricî siyasetinin evvelce olduğu gibi sulhperverane olduğunu söylemiştir. Yeni Alman devleti, komünist tehlikesine karşı en sağlam bir kaledir. Esasen başvekil Reichstag'da söylemiş olduğu nutukta Almanyanın haricî siyasetinin sulhperverane o'duğunu teyit ve bu nutuk nasyonal sosyalistlerin haricî siyasette ittihaz edecekleri hattı hareket dolayısiyle izhar edilegelmekte olan endişeleri izale eylemiştir.

Alman hükûmeti, gerek Cenevrede silâhları bırakma konferansında ve gerek Roma misakının akdi sırasında ve sair fırsatlarda sulhperver ve her türlü uzlaşmaya mütemayil olduğunu isbat etmiştir.

M. Neurath, netice olarak, iktisat konferansının pek ağır olan vazifesini muvaffakiyetle ifa edeceği ümidini izhar eylemiştir.

Dançig meclisinde

Meb'uslar millî Alman marşını söylediler

DANTÇİG, 21. A. A. — Dün, yeni Diyet meclisinin ilk celsesi, Milletler Cemiyeti yüksek komiseri M. Rosting, Polonya umumî komiseri Dr. M. Veyers, birçok konsoloslar ve gazeteciler huzurile açılmıştır.

Hitlerci mebuslar üniformalarını giymişlerdi.

Diyet meclisi, içtimalar nizamnamesini değiştiren Hitler teklifi, bu kararın kanunuesasiye bir taarruz mahiyetinde olduğunu söyleyen sosyalist meb'us M. Moritz'e rağmen, kabul etti.

Celse bitince, Hitlerci meb'uslar serbest şehir olduğu günden beri mecliste duyulmamış olan — Deutschland uber alles —Alman milli marşını söylemişlerdir.

Alman moratoryomu

NEVYORK, 21. A. A. — Nevyork bankaları, M. Schacht'a bir telgraf çekerek moratoryomun doğru bir şey olamıyacağını ve moratoryomun Almanyanın gerek umumî ve gerek hususî kredisine zarar vereceğini bildirmişlerdir.

İsveç radyo merkezi durdu

OSLO, 21. A. A. — Bir elektrik merkezinin yanması, Oslo civarını karanlıkler içinde bırakmış ve İsveç radyo merkezini durdurmuştur.

Bir küçük cümhuriyete suikast

ROMA, 21. A. A. — Saint Marin cümhuriyeti polisi, cümhuriyetinen yüksek iki memuru aleyhine bir suikast teşkilâtı meydana çıkarmıştır.

Ayin 17 inci gününü 18 e bağlıyan gecede bir çete cümhuriyet hükûmetini devirecek, iki büyük memuru ve Saint Marin faşist erkânını ortadan kaldıracak, hazineyi soyup şehri kana ve ateşe boyayacaktı. Birçok tevkifat yapılmıştır.

Fransada vergi vermek istemeyenlere karşı

PARİS, 21. A. A. — Hükûmet vergi vermemek üzere müşterek bir red kararı için tertibat alan veya teşebbüs edenlerin, verginin tahsiline mani olmak üzere tertibat almış veya teşebbüs etmiş olanlar gibi cezalandırılması için bir kanun lâyihası hazırlamıştır.

DAKİKA

Beynelmilel idare kongresi açıldı, Türk murahhası reis vekili oldu

Gazi Hz.nden saygılarla bahsedildi

VİYANA, 21. A. A. — Beynelmilel idare kongresi bugün Reisicümhurun bir nutku ile açılmıştır. Reis ve Reisvekillikleri intihabı yapıldıktan sonra evvelâ Başvekil ve onu takiben de diğer hükûmetler murahhasları nutuklarını söylemişlerdir. Türkiye murahhaslarından Muslihiddin Adil Bey seçilen reis vekilleri arasında bulunmuştur.

Muhtelif mesailin tetkikine memur şubeler ayrılarak çalışmalarına başlamışlardır. Birinci şube, Muslihiddin Adil Beyin reisliği altında çalışmaktadır.

Reisicümhur, Hufburgta reis vekillerini kabul etmiştir. Reisicümhur, musahabeleri sırasında bilhassa Türkiye Reisicümhuru Gazi Mustafa Kemal Hazretlerinden derin saygılarla bahsetmiştir.

Muhafızgücü bisikletçileri Edirnede

EDİRNE, 21. A. A. — Muhafızgücü bisikletçileri bugün saat bir buçukta muntazaman bir kafile halinde şehrimize geldiler. Halkevi spor şubesine misafir olmak üzre lise binasına indiler bu sabah Kırklarelinden hareket eden bisikletçiler jandarma mektebinden altı kişilik bisiklet gurupu tarafından İskenderköyü civarında karşılanmışlar, müteakiben vilâyet ve fırka, belediye erkânı ve gençler tarafından Hadımağada istikbal edilmişlerdir. Yarınki perşembe günü istirahatla Edirneyi gezecek olan bisikletçiler cuma günü Uzunköprüye hareket edeceklerdir.

İsmetpaşa Kız Enstitüsü sergisi

ANKARA, 21. A. A. — Bugün saat 18 de İsmetpaşa Kız Enstitüsünde mektebin bu ders yılı içinde hazırladığı işlerden yapılan sergi, Başvekil İsmet Paşa Hazretleri tarafından açılmıştır. Sergi talebenin eserleriyle doludur. Nakış, dikiş, biçki, şapka, ev idaresi ve en tasarruflu surette en iyi işleri yapmak hususunda kızlarımızın yüksek kabiliyerini göstermektedir.

Başvekil Hazretleri, diğer davetliler serginin her kısmı üzerinde uzun müddet durarak muallim ve talebe tarafından verilen izahatı dinlemişler ve gösterilen eserleri büyük alâka ve takdirle seyretmişlerdir.

Başvekil Hazretleri sergiden ayrılırken sureti mahsusada takdir ve teşekkürlerini ve tebriklerini ifade buyurmuşlar ve mektep müdürünün ve muallimlerinin ayrı ayrı ellerini sıkmışlardır. Sergiyi ziyaret edenler arasında Maarif, Adliye, Dahiliye Vekilleriyle bir çok zevat bulunmuşlardır. Sergi birkaç gün devam edecektir.

Ankara Sanatlar Mektebi sergisi

ANKARA, 21. A. A. — Ankara sanatlar mektebi sergisi büyük bir ragbet görmektedir. Sergi iki gün zarfında mühim satış yapmıştır.

Sergiyi Maarif ve Adliye Vekilleri de ziyaret etmiştir. Halen talebe mevcudu 200 olan mektepten imtihan sonunda mezun olacaklar arasında demirci, tesviyeci, marangoz döşemeci vardır.

Geçen bu ders yili içinde açılmış olan elektirikçilik, tenekecilik, dökmecilik ve boyacılık şubelerinden elektrikcilik tahsili görenler iki, diğerleri de üç dört sene sonra mezun olabileceklerdir. Mektep idaresi Fen ve sanattan bahis iki mecmua çıkaracaktır.

Belediyeler bankası teşkilâtı

ANKARA, 21. A. A. — Ödenmiş sermayesi bir buçuk milyonu bulduğu zaman faaliyete geçecek olan belediyeler bankasının nizamnamesile İstanbulda ve Ankarada da üçer zatten mürekkep olarak teşekkül eden idare meclislerine ait talimatname hazırlanmaktadır. İdare heyetlerine tayin edilen zevatın memuriyetleri tebliğ edilmiştir.

Yakında işe başlayacaklardır.

Irak kralının Londrada ziyaretleri

LONDRA, 21. A. A. — Irak Kralı Faysal Hz. Londra belediye dairesini resmî surette ziyaret etmiş, Belediye reisi ile zevcesi tarafından karşılanmıştır. Bu münasebetle yapılan merasimde İngiliz kralının ailesi erkânı da hazır bulunmuşlardır.

İskenderiye hattının kaldırılması

İZMİR, 21 (Milliyet) — Seyrisefainin İskenderiye hattını kaldırmıya karar vermesi buradaki tacirler tarafından teessürle karşılanmıştır. Hattın kaldırılmaması için Başvekâlete ve lâzımgelen makamlara telgrafla müracaat edilecektir.

Bir makineci karısını öldürdü

İZMİR, 21 (Milliyet) — Makine tamircisi Kayserili Mustafa Karşıyakada 53 yaşında karısı Makbule Hanımı dört kurşunla öldürmüştür. Mustafa, Makbule Hanımla 10 senedenberi evli bulunuyordu. Katil bir sene evvel Makbule H. a ait bir evi satarak paraları İstanbulda yemiş ve bu yüzden karı koca arasında geçimsizlik başlamıştır.

Mustafa, cinayeti müteakip karakola gelerek teslim olmuştur. Tahkikata devam ediliyor.

Kontenjantman Tedbirleri

(Başı 1 inci sahifede)

dirilerek beynelmilel ticarette takyidatın kaldırılmasını istiyordu.

Muhtelif memleket murahhasları umumî müzakerede söylediklerini tekrarladıktan sonra fevkalâde bir hâdise tâli komiteyi derin bir sükûta sevketti: Milletler Cemiyeti İktısat komisyonu reisi M. Stucki ticaret muvazenesinin mutlaka refah ifade edemiyeceğini kabul ettiğini, fakat milletlerin ölmemek, iflâs etmemek, yaşamak için tediye ve hesap muvazenelerini temine mecbur olduklarını ihata ve vukufla söyledi. VE TÜRK MURAHHASLARININ başlangıçtan beri müdafaa ettiği esasları izah etti; milletler için hesap ve tediye muvazenesinin hayatî zaruret olduğunu iki devlet arasında karşılıklı anlaşmaların bugünkü gayritabiî vaziyette yegâne çıkar yol olduğunu, munsif kontenjantmanların yüksek tarifelerden daha hayırlı olduğunu söyledi.

Fertler gibi milletlerin de masrafını gelirine uydurmak mecburiyetinde olduklarını, ölmemek ve yaşamak için başka çare olmadığını tekrar etti. Dünyayı ıstıraba sokan meselelerin samimiyetle, açıkgözlükle halledilebileceğini, yoksa konferansı idare edenlerin şimdiye kadar takip ettikleri metotlarla neticeye varılamıyacağını izah eyledi. Ve kontenjantmanın ancak iki taraflı metotlarla genişletilebileceğini teyit ederek Türk teklifini aynen tekrarladı.

Ahmet ŞÜKRÜ

Şarkî Türkistanda karışıklık devam ediyor

SIMLA, (A. A.) — Şarkî Türkistanda Yorkend şehri civarında vukubulan bir takım çarpışmalar neticesinde Kırgız askerleri sürülerle insan öldürmeğe asıp kesmeve çapulculuğa koyulmuşlardır.

Bu göçebe aşiretler ve kuvvetler Yarkend' den Kaşger'e gitmekte olan Çin'li ve Tunguzlardan mürekkep iki kafileye de hücum etmişler, bunlardan birçok kimseleri öldürmüşler, mallarını yağma etmişlerdir.

Bu kafilelerden sağ olarak kurtulup Yangi - Hissar'a gelenler de orada idam edilmişlerdir.

Amerikada içki yasağı

NEVYORK, 21, A. A. — Associated Press, Iova, Nev Hamphire ve connectieut hükûmetlerinin iç-ik yaşağının kaldırılması lehinde rey verdiklerini temin ediyor. Bu suretle şimdiye kadar 14 hükûmet te yaşağın kaldırılması lehinde karar verilmiştir.

ŞEHİR HABERLERİ

Tırpan

Hazırlanalım

Çok mühim yakalar karşısındayız.

İçtimaî ve siyasî hayatın itiyat haline gelmiş şekilleri derin bir inkılâp geçirmeğe hazırlanıyor.

1815 ten sonra Avrupada yeni bir nizam kuruldu. Devlet şekilleri ve cemiyet hayatı bu nizama girdi. Büyük harbe kadar yeni ölçüler itiyat haline geldi.

Fakat tarihte hiç bir devrin muayyen bir zamandan fazla devam ettiği görülmüş müdür? Her devir nasibi kadar yaşamış ve zamanın silâhlarını yiyip yeni bir şekle inkılâp etmiştir.

Fransa inkılâbının dünyaya salan o derin akisleri büyük harbe kadar yaşadı. Fakat dört yıl süren büyük mücadeleden sonra devlet şekillerinin ve cemiyet telâkkilerinin artık yeni bir mecraya doğrularak aktığı görüldü.

Bugün en ileri medeniyetlerde yeni yeni fikir ve terbiye nazariyelerinin tatbik sahasında yer aldığını görüyoruz.

Bir yanda komünizm sisteminin on beş yıllık karışık ve henüz bariz bir şekil bulamıyan tarihini seyrediyoruz. Bir yanda İtalya ve Almanyada başlıyan ve daha salgın, daha geniş ve daha hulûl edici fikir ve terbiye cereyanlarını görüyoruz.

Faşizmin cemiyet hayatında, terbiye sisteminde kurduğu yeni temeller Hitler Almanyasında daha zorlu ve daha esaslı bir şekilde atılıyor.

Ferdi, yeni nesli bu yeni rejime göre yetiştirmek için liderler geniş mikyasta tetbirler alıyorlar. "Hitler,,in çocuk terbiyesi hakkında Alman milletine verdiği kuvvetli nutûk bu siyasî ve içtimaî yeni nazariyelerin tatbik sahasındaki vazıh ifadesidir.

Anlaşılıyor ki dünya yeni fikir ve telâkkileri hazmetmeğe ve liderler bu maksat etrafında tetbirlerini almağa başlamışlardır.

Tebellür eden bu hakikatler fikir âleminde rol alanların cephesini değiştirmiştir. Şimdi her fikir adamı yeni cereyanların içine girmiştir. Biz geçirdiğimiz büyük inkılâp ile bu yeni fikir hareketlerile tam ağız ağıza gelmiş bulunuyoruz. Bünyemiz mazinin çürük damarlarından ayıklanmıştır. Mustafa Kemal Türkiyesi de büyük liderin çizdiği hat üzerinde bu yeni âlemin içine girmiştir. Türk cemiyetinin yolu onun işaret ettiği hedef olduğuna göre biz de maarifimiz, terbiye sistemimiz, tahsil programlarımızla yarının bir sağnak halinde patlamak istidadı gösteren inkılâbına hazırlanalım.

Burhan CAHİT

Sanayi kredi bankasının devri

Sofya'ya gitmek üzere şehrimize gelen Ticaret umum müdürü Naki B. dün de Ticaret Müdürlüğünde meşgul olmuş ve Sanayi Kredi Bankasına da uğramıştır.

Sanayi Kredi Bankasının Sumer Bank'a devri hazırlıklarına başlanmak üzere Sumer - Bank umum müdürü Nurullah Esat B. in bugün Ankara'dan gelmesi beklenmektedir.

BORSA

(Iş Bankasından alınan cetveldir)

21 HAZİRAN 1933

Akşam Fiatları

İstikrazlar		Tahvilât	
İstikraz dahili	98,25	Ergani	19,40
1933 İstikrazı	95.—	Elektrik	—.—
Şark d. yolları	2.75	Tramvay	—.—
D. Muvahhide		Tünel	—.—
Kuponsuz	50,75	Rıhtımı	18,—
Gümrükler	5,75	Anadolu I	44,45
Saydı mahi	7.—	„ III	44.—
Bağdat	11.75	messil kuponsuz	48.10
T. askeriye	7,75		

ESHAM

Iş Bankası Nama		Telefon	13.—
„ „ Hamiline	9,50	Bomonti	21,65
„ „ Müessis	9,50	Terkos	29,50
Anadolu Hisse	102	Çimento	13,10
Tramvay	25.10	İttihat dey	218.0
Reji	51.30	Şark dey.	2.—
Şir. hariye	3,55	Balya	2.50
	15.—	Şark m. ecza	2,85

ÇEK FIATLARI

Paris	12,06	Prağ	15,92,50
Londra	716	Viyana	4,3775
Nüyork	58,15	Madrit	5,54,75
Milano	90285	Berlin	199,24
Brüksel	3,39,94	Viyana	4,375
Atina	80,18	Peşte	3.7825
Cenevre	2,45,50	Belgrat	35
Sofia	68,04	Bükreş	79,97
Amsterdam	11784	Moskova	1391,50

NUKUT (Satış)

	Kuruş		Kuruş
20 f. Fransız	170	1 Şilin, Av.	25.—
1 İsterlin	720	1 Pezeta	18.—
1 Dolar	172	1 Mark	49.—
20 Liret	220	1 Zeloti	24.—
20 f. Belçika	115	1 Penga	30.—
20 Drahmi	25.—	20 Ley	23.—
20 i. İsviçre	815	20 Dinar	57.—
1 Leva	25.—	1 Çernovoç	—.—
1 Florin	84.—		
21 Kur. Çek			

İkonomi

Tütün ihracatımız

Üç ayda 7 küsur milyon lirayı buldu

1933 senesinin ilk 3 ayı zarfındaki tütün ihracatımız 7,359,648 lira kıymetinde 8,854,671 kilodur.

Bu sene ihracatta miktar itibarile takriben % 20 nisbetinde tezayüt olduğu halde kıymette % 10 tenakus vardır.

1 Hazirandan 15 hazirana kadar tütün piyasalarımızın vaziyeti şudur:

Muğla'da son hafta zarfında tüccar mübayaatı 932 mahsulünden 15 bin kilo olup fiat 30—50 kuruş arasındadır.

Nefsi Samsun, Bafra ve Alaçam havalisinde 932 mahsulünün hararetle mübayaatına devam edilmiştir. 15 günde buralarda 200 bin kilodan fazla tütün satılmıştır; fiatler 30 - 180 kuruş arasındadır.

Erbaada'da kilosu 20 kuruştan 120 kuruşa kadar 150 bin kilo satılmıştır. Zürra, fiatlerden memnundur.

Afyonlarımız

Son yapılan tahlillere göre, afyonlarımızın morfin nisbeti artmaktadır.

Burdur, Eskişehir, Sandıklı, Karahisar ve Tokat afyonlarında % 12, Uşak afyonlarında yüzde 13, Trakya, Antep afyonlarında % 15 morfin bulunduğu tesbit edilmiştir.

Bu suretle afyonlarımızın Yugoslavya afyonlarına faik olduğu, bilhassa muhacir namı verilen ve % 18 morfini ihtiva eden afyonun dünya piyasasına hakim olduğu anlaşılmaktadır.

Kahveye mukabil tütün

Yunanistanla Brezilya arasında yapılan yeni bir muvakkat itilâfa nazaran, Yunanistan, Brezilya'dan fazla miktarda kahve alacak, mukabilinde tütün ve zeytin verecektir.

Yunan hükûmeti, tütün istihlâk resmini de arttırmıştır. 25 gram vezninde 22 adet sigarayı havi beher paketin fiatı 1 drahmi artmıştır.

Dramada tütün enstitüsü

Yunan hükûmeti, Drama civarında bir tütün enstitüsü tesis ettirmektedir. Yunanistan, Balkan memleketlerinden bu enstitüye talebe gönderileceğini de ümit etmektedir.

Hayvan ihracatımızda durgunluk

Hayvan ihracatımız son günlerde gene esaslı bir durgunuk geçirmektedir. Bu durgunluk yüzünden kasaplık hayvan fiatleri üzerinde tenezzül görülmekle beraber alâkadarları da haklı bir endişeye düşürmektedir.

Gümrük istatistiklerinden çıkardığımız malûmata nazaran son on beş gün içinde bir tek baş bile hayvan ihracatı yapılmamıştır.

Yunanistandan alınan bonolar

İhracat tacirlerinden bazıları, Yunanistan'a ihraç ettikleri malların bedelleri den % 30 una mukabil aldıkları bonoları piyasada satmaktadırlar. Bu bonoları alanlar bunlarla Yunanistandan mal alacaklardır.

Mersinde arpa bol

Mersin'de bu sene bol arpa yetiştiği İhracat ofisine gelen malûmattan anlaşılmıştır. Trakya'da da mahsul iyidir. Marmara havzasında ve Balıkesir mıntakasında da arpa ve buğday vaziyet müsaittir.

Vapurcular şirketi

İdare heyeti şirketin nizamnamesini hazırladı

Türk Vapurculuğu Anonim Şirketi idare meclisi, şirket nizamnamesini hazırlamıştır. Yeni şirketin teşekkülü kanunî olup olmadığına dair vapurcular arasında ihtilâf çıktığı ve Sadık zade Fehmi B. in aleyhte bulunduğu bir refikimiz tarafından yazılmıştır. Şirketin teşekkülünde hilâfi kanun bir cihet olmadığı, yalnız müessisler içtimaında Sadıkzadeler firması mümessilinin idare meclisinin, vapurlara kıymet biçilmeden evvel seçilmesine muhalif kaldığı ve ona karşı idare meclisinin kahir ekseriyetle intihap edilmiş bulunduğu, hattâ Sadıkzadeler firmasının da idare meclisinde temsil edildiği beyan edilmektedir.

Posta ve Telgraf kadrosu geldi

İstanbul Posta ve Telgraf Başmüdürlüğü ve mülhakatının yeni kadrosu dün tebliğ edilmiştir. Bir çok memurların maaşlarına zam yapılmış ve küçük merkezler müdürleri arasında hayli tebeddüller icra edilmiştir.

Muammer Raşit Bey gittikçe iyileşiyor

Bir müddet evvel tedavi edilmek üzere Viyanaya giden Darülfünun Emini Muammer Raşit Beye, başından bir ameliyat yapılmış ve ameliyat muvaffakiyetle neticelenmiştir. Kıymetli hocamız şimdi nekahet halindedir. Yakında, istirahat etmek üzere hususî bir sanatoryoma nakledilecektir.

Muammer Raşit Beyin tedavisini, burada cerrahii etfal muallimi Akif Şakir Bey yapmıştı. Hastayı tedavisi, hastalığını teşhis etmesi Viyanalı profesörler tarafından son derece isabetli görülmüştür. Muammer Raşit Beye bu defa ameliyat yapan profesör Bauerdir. Ayrı-

Belediyede

Edirne yolu

Beynelmilel seyrüsefer işaretleri konacak

Şehrimize otomobillerle gelen seyyahlar toprak yollarda yollarını şaşırmakta, yanlış istikametlere sapmaktadırlar. Yollara bir intizam vermek için Belediye reis muavini Hâmit, turizm şubesi şefi Ekrem Beyler dün Edirneye kadar bir seyahat yapmışlardır. Bu seyahatte yollar tetkik edilecek ve beynelmilel seyrüsefer işaretleri konacak yerler tesbit edilecektir. Bu yaz içinde Edirneden İstanbula kadar bütün yollara bu işaretlerin konması ikmal edilecektir.

Bir Fransız şehir mütehassısı geldi

İstanbul'un plânını yapmak için Belediyenin açtığı müsabakaya giren Fransız şehir mütehassısı M. Jacques Lambert dün şehrimize gelmiştir. M. Lambert plânı yapmazdan evvel şehir hakkında tetkikat yapacaktır.

Dün şehirde bir gezinti yapmış, kendisine Belediye mühendislerinden Galip B. refakat etmiştir.

M. Lambert dün bize şehri henüz tanımadığını ve İstanbul büyük ve karışık bir şehir olduğundan esaslı tetkikat yapmak lâzım geldiğini söylemiştir.

M. Agache

Ankara'ya gitmiş olan Fransız şehir mütehassısı M. Agache dün İstanbula dönmüştür, M. Agache bu ayın 26 ında Paris'e gidecektir.

Otomobilli seyyahlar

Otomobille seyahat etmekte olan Arjantinli mühendis M. Abraham Simsilevich ve Jose Sorkin dün Ankara'dan şehrimize gelmişlerdir. Arjantinli seyyahlar Portekizden hareketle İspanya, Fransa, İtalya, Çekoslovakya, Yugoslavya, Yunanistana gitmişler, oradan Mısıra geçerek Suriye, Filistin tarikile İstanbul'a gelmişlerdir. Seyyahlar Anadolu da seyahat ederken geçdikleri köylerde gördükleri müşkülâttan şikâyet ediyorlar. İfadelerine nazaran pasaportları muntazam olduğu halde, uğradıkları köylerde jandarmalar kendilerini bir iki saat alıkoymuşlardır. Bununla beraber Ankarayı çok beğendiklerini söylemişlerdir.

Lehistan sefiri geldi

İtimatnamesini Reisicümhur Hz. ne takdim etmiş olan Lehistan sefiri Comte Potecki dün Ankaradan şehrimize gelmiştir.

Muhacirlere verilecek arazi

Muhacirlere verilmek ve satılmak üzere Maliye tarafından Balmumucu çiftliği ve Mecidiye köyü civarındaki arazinin mesahaları alınmaktadır.

Ayni zamanda buraların kadastroları da yapılmaktadır.

İtfaiye Mütehassısı geldi

Islahatın tedricen tatbiki muvafık görülüyor

Belediye tarafından getirtilen itfaiye mütehassısı M. Weinmayer Roef, dün sabah şehrimize gelmiş ve istasyonda itfaiye müdürü İhsan B. le itfaiye âmirleri tarafından karşılanmıştır. M. Weinmayer Perapalas oteline inmiş, otelde İhsan B. tarafından kendisine bir öğle yemeği verilmiştir. M. Weinmayer 46 yaşındadır. Almanyada 1912 senesinde itfaiyeye girmiş, bir inşaat mühendisidir. Almanyanın Kolonya şehrinde Ren nehrinin sağ mıntakası itfaiye grupları âmiridir. Ayni zamanda Kolonya şehrine civar köylerdeki gönüllü itfaiye teşkilâtının da şefidir. Mütehassısın refakatine almanca bilen itfaiye grup âmirlerinden Avni B. verilmiştir. M. Weinmayer dün Vali Muhittin B. i ziyaret ettikten sonra işe başlamış ve ilk iş olarak şehirde bir gezinti yapmış ve Beyazıt ve Galata kuelelerine gitmiştir. M. Weinmayer dün bize dedi ki:

— Vazifem İstanbul itfaiye teşkilâtını tetkik edecek ıslahı hakkında bir rapor vermektir.

Tetkikatımı şu noktalardan yürüteceğim: İstanbul itfaiyesinde asri itfaiyecilik noktasından ne gibi eksikler vardır? Efradın talim ve terbiyesi, malzeme ve techizatı nasıldır? Bilhassa Vali Muhittin B. in bugün bana söylediği gibi, şehrin bütçesini nazarı dikkate alarak beş on sene zarfında tedricen neler yapmak kabildir? Bu tetkikat iki ay kadar sürecektir. Raporumu verdikten sonra avdet edeceğim."

Romanyalı seyyahlar geldi

Dün Köstenceden şehrimize 35 Romanyalı seyyah gelmiştir. Seyyahlar arasında Bükreşte çıkan "Realitatea ilustrata" mecmuası muharrirlerinden Melle Madeleine ve felsefe muallimlerinden Mm Ema Rusu bulunmaktadır. Seyyahlar pazar gününe kadar şehrimizde kalacaklardır.

Evkafta

Kadro geldi

İstanbul Evkaf müdürlüğü kadrosu tebliğ edilmiştir. Kadroda mühim bir değişiklik yoktur. Yalnız 15 lira maaşlı memurların maaşları 16 liraya çıkarılmış, 3 memur da terfian Ankaraya nakledilmişlerdir.

Bir Alman sinema artisti geldi

Alman sinema artistlerinden Mel Eveline Holt dün şehrimize gelmiş ve dün akşam Yalova'ya gitmiştir. Artist Türk sinemasında bir konser verecektir.

Poliste

Bir kotra devrildi

Denize dökülenleri sandalcılar kurtardılar

Büyükderede İhsan ve Kâmil Beyler isminde iki arkadaş kotra ile deniz gezintisi yaparken, kotra devrilmiştir. Civarda bulunan sandallar kotranın üzerine yürümüşler, denize düşenleri toplamışlardır.

Saati sormuşlar...

Ziya Bey isminde birisi tramvayla Karaköyden geçerken iki yankesici yanına yaklaşmışlar ve saati sormuşlardır. Bunlar ayrıldıktan sonra Ziya Bey bilet almak üzere elini cebine sokmuş ve para cüzdanile 14 lirasının aşırılmış olduğunu görmüştür.

Ziya Bey hemen polise gidip hadiseyi anlatmış ve yanına sokulanların eşkâlini tarif etmiştir. Yapılan tahkikatta bunların azılı yankesicilerden İrfan ile arkadaşı Halit oldukları anlaşılmış, ikisi de yakalanmıştır. Bunlar daha başka yankesiciliklerden maznunen uzun müddettten beri zabıtaca aranmakta idiler.

Arsada oynarken..

Küçük Mustafa Paşada sandalcı Eminin 6 yaşındaki oğlu Yusuf arsada demirler üstünde oynarken düşmüş, bacağı kırılmış, hastaneye yatırılmıştır.

Hırsızlık iddiası

Boğazkesende oturan İbrahim Efendi, polise müracaatle otomobilinde şoför Mehmet Alinin 525 lirasile otomobil lâstiklerini çaldığını söylemiş, şoför yakalanmıştır.

Camide uyurken..

Galatalı Tanaş, Beyzade camii içinde uyurken sabıkalı Recep 70 lira kıymetindeki saatini çalmıştır. Recep yakalanmış, saat alınmıştır.

İskenderiyeye Son sefer

Hattın kaldırılmaması için teşebbüs yapılacak

Seyrisefain idaresinin son İstanbul İskenderiye seferini yapacak Ankara vapuru evvelki gün limanımızdan gitmiştir. Bir çok taraflardan bu hattın kaldırılması teessürle karşılanmıştır. İhracat mıntakaları mebuslarından bazıları bu hattın idamesi için teşebbüsatta bulunacakları anlaşılmaktadır.

İstanbul - İskenderiye hattının ilgasında başlıca sebeplerden biri, bu servisin senede 150,000 lira kadar zararlı olmasıdır. Maliye vekâleti bu açığı şimdiye kadar kapatıyordu. Seyrisefain'in 4 milyon lira borcunu ödemeyi üzerine alan hazine, artık bu açığı kapatmıyacaktır. Ancak hattın idamesi lehinde bulunanlar, ihsaî bazı esaslara istinaden noktai nazarlarının isabetini isbata çalışmaktadırlar. Bunlara nazaran, İstanbul - İskenderiye seferlerinin ihdasından evvel gümrük istatistikleri 929 senesinde ecnebi vapurlarile Mısır'a yaptığımız ihracatımızdan başlıca kalemler şunlardı:

	Kilo
Zeytin ve zeytinyağı	20,200
Peynir	93,996
Fındık	411,906
Ceviz	360,622
Elma	853,741
Tütün	2,000,000

Seyrisefain idaresinin İstanbul - İskenderiye hattını tesis etmesini müteakip, 930 senesinin ilk 6 ayında Mısır'a yaptığımız bu maddeler ihracatı da şudur:

Zeytin ve zeytinyağı— Seyrisefain vapurlarile 242,877 kilo.

Peynir — Seyrisefain vapurlarile 179,784 ve ecnebi vapurlarile 80,325 kilo.

Fındık — Seyrisefain vapurlarile 632,000, ecnebi vapurlarile 134,388 kilo.

Ceviz — Seyrisefain vapurlarile 251,717, ecnebi vapurlarile 16,376 kilo.

Elma — Seyrisefain vapurlarile 1,592,116, ecnebi vapurlarile 74,750 kilo.

Tütün — Seyrisefain vapurlarile 1,607,773, ecnebi vapurlarile 332,135 kilo.

İhracatımız 931 de artmış ondan sonra azalmıştır. Bununla beraber, evvelce Mısır'a sevkedilmiyen iyi suya varıncıya kadar muhtelif maddeler ihraca başlanmıştır. Bunun sebebi, evvelce elmanın tonasından ecnebi vapurları 15 lira alırken Seyrisefainin bunu 6 liraya indirmiş olmasıdır.

Gümrüklerde

Beşiktaş antreposu

Rıhtım şirketinin gümrük idaresinin gösterdiği lüzum üzerine noksanlarını ikmal ettiği Beşiktaş antrepolarına baskküller de konulmuştur. Gümrük Başmüdürü Seyfi B. elyevm limanda 22 mavnanin eşya yükile beklediğini, yeni antreponun bu vaziyeti kaldıracağını söyiemiştir. Beşiktaş antrepolarına bugün mavnalardaki eşya naklolunacaktır. Antrepoların önünde bir de iskele inşa edilmiştir.

Yakında Fener'de de yeni bir antrepo açılacaktır.

Kısa haberler

Osmanlı Bankası heyeti umumiyesine iştirak etmek üzere Borsa ve Osmanlı Bankası Komiseri İhsan Rıfat B. dün Londraya hareket etmiştir.

* Takdirname — Tayyareye yaptığı hizmetlerden dolayı Tayyare cemiyeti Eminönü şubesi reisi İnhisarlar İstanbul Başmüdürü Hacı Lûtfi Beye, Tay-

Adliyede

İlâmlar tetkik ediliyor

Yeni kanun teblig edilince bazı mahkûmlar tahliye edilecek mi?

Büyük Millet Meclisinde son kabul edilen ve ceza kanundaki bazı maddelerin tadiline dair olan kanun henüz müddei umumiliğe tebliğ edilmemiştir.

Bu yeni kanunda ceza kanunundaki cürümlerin bazılarının cezası azaltılmış, bazılarının cezası da çoğaltılmıştır. Yeni kanundan istifade edebilecek mahkûmlar bulunduğu için müddei umumilik kanun tebliğ edilir edilmez muktazi muameleyi ifa etmek üzere hazırlıklara başlamıştır.

Mahkûmiyet ilâmları üzerinde tetkikat yapılmaktadır.

Bu tetkikat neticesinde yeni kanunda cezaları azaltılmış olan mahkûmlardan azaltılmış olan müddeti bitirenler derhal tahliye edilecek, bitirmiyenlerin de cezaları kanunun tayin ve tahdit ettiği müddete indirilecektir.

Yeni kanunda cezaları arttırılan cürümlerden dolayı evvelce mahkûm olmuş bulunanlar mahkûm oldukları müddeti bitirince çıkacaklardır. Yeni kanundaki fazla cezalar ancak yeni hükümlerde tatbik edilecek, cezaları artan cürümlerden dolayı evvelce daha az ceza yemiş olanların cezalarına zam yapılmıyacaktır.

Eroin ve esrar kaçakçılığı

Eroin ve esrar kaçakçılığı yapmaktan suçlu Onnik Efendinin muhakemesi dün Ağırceza mahkemesinde yapılacaktı. Fakat celbi icap eden şahitlere tebligat yapılamamıştı. Muhakeme bunlara tekrar tebligat yapılması için 27 eylûle bırakıldı.

Neşriyat davaları

Tahrif ederek bir istatistik neşrettiği iddiasiyle Son Posta gazetesi aleyhine açılan davanın muhakemesi dün ikinci ceza mahkemesinde bitmiştir. Dünkü muhakemede İddia makamı suçun sabit olduğunu söylemiş ve matbuat kanununun 34 üncü maddesine göre ceza verilmesini istemiştir.

Gazetenin vekili sabık Adliye müsteşarı Ferit Bey bu istatistikin tahrif edilmediğini, mürettip sehvi olarak yanlış zirana bırakılmıştır.

Güzellik münakaşasından çıkan cinayet

Divanyolundaki kunduracı dükkânında Yorgi isminde bir genci Türk ve Yunan güzelleri yüzünden çıkan münakaşa dolayısıyla öldürmekten suçlu Arif oğlu Süleymanın nakzen rüyet edilen muhakemesi dün Ağırcezada neticelenmiştir.

Arif oğlu Süleyman evvelce ayni mahkemede 15 sene ağır hapse, müebbeden amme hizmetlerinden mahrumiyete ve mahcuriyeti kanuniye altında bulundurulmıya mahkûm olmuştu.

Yeniden yapılan muhakeme neticesinde de bu kararı değiştirecek sebepler bulunamamış, mahkeme gene eski kararını tekrar etmiştir.

Gebzedeki cinayet

Bir gece yatsı vakti Gebzedeki kahvesinde müşterilerinden Şahini öldüren ve Aliyi yaralıyan kahveci Halilin muhakemesine dün ağırceza mahkemesinde devam edilmiştir.

Muhakemede dinlenen bir şahit cinayetin Halil tarafından işlendiğini gördüğünü söylemiş, suçlu vekili de:

— Bu şahit yalan söylüyor, vak'a mahallinde yoktu, Şahini vuran müvekkilime bıçakla hücum eden Şükrüdür. Eğer vak'a mahallinde bulunsaydı Şahini Şükrünün vurduğunu görürdü, demiştir. Diğer bir şahit te Halilin bu cinayeti istiyerek değil, fakat sarhoşlukla yaptığını, ve evvelki şahidin cinayet esnasında vak'a mahallinde olduğunu söylemiştir. Muhakeme gelmiyen bazı şahitlerin zorla getirilmesi için 19 temmuza bırakılmıştır.

Beraet

Kanunsuz ev aradıklarından dolayı evvelce Adliye ihtisas mahkemesi tarafından ikişer ay hapse mahkûm olan ve cezaları tecil edilen inhisar takip memurları Ömer, Cemal, Yusuf, Abbas, Niyazi Efendiler hakkındaki karar temyizce

Felek

Kuşlar kurtlar ticaret

Almanyada bir ticarethane zim Ticaret Odasına bir mekt yazarak Türkiyedeki kuşlar ha kında malûmat istemiş. Bu mek bana gelse şu cevabı verirdim:

"Kargalarımızı size bülbül d yutturmak istemeyiz. Ama kar beslerseniz gözünüzü oyar. Ley bu sırada pek aranmıyor. Çü yılanları ihraç etmiye başlad Düşünmenin yolunu öğrenmek tiyenler ispinozlarımızı seyrede lirler.,,

Bir rivayete göre bu Alman esseseleri bizden kuş alacakı Artık kuşlar kurtlar ticareti de dı yürüdü. Yılandan başlad Kaplumbağaya geldik. Şimdi k larımızı istiyorlar. Yahu! Biz daha neler var. Alâ tahtakurula mız; sivrisineklerimiz var ki; sanda müthiş kan reaksiyonları par. En tembel adamlara bile (rekâtbedeniye) yaptırmak ister se bunlardan birine ısırtmak kâ dir. Yalnız kuşlarımızı değil bu ları da ihraca başlasak, hem dış rıda cibinlik ticareti artar, he biz rahat uyku uyumıya başları

Bir rekor daha!

İki gün evvel 900 saatlik b dans rekorundan bahsetmişti Karilerimden biri bana yeni ve rip bir rekor daha bildirdi.

Şehrimiz liselerinden birinin zik imtihanı bir sabah saat doku da başlamış, ertesi günü saat b buçuğa kadar sürmüş... Alla muallime, mümeyyize, talebe kuvvet vere!..

Vaktile Mektebihukuk imtiha larında bazı muallimler talebeyi çeride fazla tuttuğu için imtiha nihayet yatsı zamanına kadar s rerdi de şikâyeti mucip olurdu. B nun önüne geçmek için uzun sürecek imtihanları iki yerde yaparla dı... O zaman biz bundan şikâyet ederdik. Şimdikine bakıp ta o za manki halimize şükrediyorum.

Rum murahhasları?.

(Son Posta) arkadaşımızın evel günkü nüshasında Londradak konferansa ait bazı resimler va Muhtelif milletlerin murahhas h yetlerini gösteren bu resimlerden birinin altında (Rum murahhasla rı) diye bir yazı gördüm. Bu yan lışlık acaba neden kinaye?!

FELEK

Vapurların kıymet

Komisyon dün nasıl çalı şılacağını tesbit etti

Hususî vapurlara kıymet takdiri içi İktısat Vekâleti namına Yüksek Tica reti Bahriye Mektebi makine ve resi hattı muallimi Sırrı B. ile İngiliz Loi Mr. Smits, Vapurcular Birliği namın eski Bahriye Müsteşarı Hüsamettin B le İtalyan Loidi M. Jonye ve Ticaret dası namına Karaosmanzade Şüat B den mürekkep olmak üzere teşekkül den komisyon, dün öğleden evvel Deni Ticaret Müdürlüğünde Sırrı B. in riya setinde ilk içtimaını yapmıştır. İçtim müteakip kendisile görüşen muharrir mize komisyon reisi Sırrı B. demiştir

— Bugünkü toplantıda şekli mesai zi tesbit ettik. Heyetimiz, hergün sab leyin saat 10 da Deniz Ticaret Müdü lüğünde toplanarak ve hazır bulunaca vapurlara gidip kıymetlerini takdir e cektir. Bütün kumpanyalara birer mel tup yazdık. Ümit ederim ki, cumarte günü ilk vapura kıymet biçecek ve h gün bir iki, hattâ üç vapurun kıymetl rini takdir ederek işimizi sür'atle bitir ceğiz."

Vapurculardan bazıları'nın takdiri met komisyonu azasından bir zate bu te mütehassıs olmadığını ileri sürerek tiraz ettikleri bir akşam refikimiz tar fından yazılmıştır. Komisyon, ikisi İ tısat Vekâleti, ikisi bizzat vapurcul ve biri de Ticaret Odasınca müntaha azadan mürekkep olduğundan bu gib tirazlar varit görülmemektedir.

Denizyolları için mütehassıs getirilecek

Dün de Seyrisefain'de Sadullah B. riyasetinde komisyon toplanarak tasf ve yeni teşkilât işlerile meşgul olmu tur.

Havuzlar ve fabrika müdürlüğüne A manya'dan bir mütehassıs getirtilmek dir.

Akay ve Devlet Deniz yolları İşletm idareleri için de Amerika veya Holan dan birer mütehassıs celbi tekarrür e miştir.

Akay müdürü Cemil B. bir kaç gü sonra avdet etmek üzere Ankara'ya miştir.

Heyeti Vekileden bugünlerde geç cek yeni idarelerin 6 şar aylık kadrola geldikten sonra tasfiyeye uğrayacak murlara tebligat yapılacaktır.

Akay idaresi Karaköy'de Köprüba daki Japon sergisinin bulunduğu bina yerleşmektedir. Akay idaresi, bu bina 2 inci katını işgal etmektedir. Japon gisi, 3 üncü katta açık bulunacaktır.

Kadın berberliği

Esnaf Mürakaba Bürosunun, kad

İktısadî bahisler

Buhran ve maden kömürleri

Maden kömürü istihsalâtımızın tezyidi iki esasın temini ile kabil olabilir: Birincisi; dahilî istihlâki artırmak, ikincisi de haricî rekabeti ve satışı temin etmek.... Işte biz de evvelâ dahilî istihlâki arttırmak meselesi üzerinde duralım. İhtiyacatımızın bir çok mislini tatmin edecek Zonguldak havzamız varken, Kastamoni - Söğütözü havalisi tertemiz toprak altında gömülü dururken bir taraftan da Türkiyeye dikkat nazarına çarpacak yabancı kömür ithalâtını istatistiklerimiz kaydediyor. Işte son senelerin kömür ithalâtı:

Sene	Ton	Kıymet T.L.
1924	96.260	1.736.966
1925	74.656	1.427.860
1926	44.773	1.015.369
1927	93.902	1.812.687
1928	31.731	594.084
1929	107.929	1.922.599
1930	65.225	814.290

Emin olalım ki, şu verdiğimiz milyonlar hiç te lüzumlu bir ihtiyaç mukabili değildir. O halde bu ithalâtımız neden? Bunun başlıca mühim sebebi uzun seneler devam eden fena propagandaların dimağlarda bıraktığı izler. Biraz da bilhasa mütareke senelerinde kömürün fazla para etmesinden istifade eden bazı menfaatperestlerin şistleri kömüre karıştırıp satmaları ile bu propağandayı tekidesile olmalarıdır. Yabancı diyarın fen âlimleri Zonguldak kömürü için (Newcastel ayarında olup bazı damarları Cardiff derecesine yaklasır) dediği halde(1) memleketimiz bile hâlâ bu propağandaların tesirinden kendini kurtaramamıştır. İtiraf ederiz ki, İngiliz kömürü cinsen daha iyidir. Fakat Zonguldak kömürü de fena değildir. Bilhassa bugün Zonguldağın çalışma tarzı eskisine nisbeten çok müterakki ve temizdir. Hükûmet taşlı ve şistli kömürün piyasaya çıkmamasına dikkat ediyor.

Hele memleket dahilinde teshin için ecnebi kömürü kullanılması affedilmez, iktısadî büyük bir hatamızdır. Neden, Bulgaristan linyit kömürleri ile şimendiferlerini, fabrikalarını işletirken bizim — memlekette günden güne adedi artan — kalöröfer kazanlarında cardiff kömürü, Alman koku kullanmamıza bir türlü aklım ermiyor. Zonguldak kömürleri bir kaloröferimizin suyunu kaynatamıyor mu? Koca vapurların kazanlarını tahrip etmiyen bu kömür nazenin bir kalöröferimizin iki dirhemlik bakırını mı yıpratıyormuş?... Hayır, vatandaş!... Aldanıyorsun, yirmi beş ile otuz lira arasında mübayaa ettiğin ecnebi kömürüne mukabil Zonguldağın on liralık kömürü senin işini mükemmelen görür. Fazla duman bıraktığından mahallenin şikâyetini celbeder sözü de uydurmadır. Bu senenin müziç kışında Maçkanın en büyük ve en lüks apartmanı Zonguldağın taş kömürünü kalöröferinde ve sıcak su tertibatında kullandı ve ısındı. Mahallede kimsenin haberi bile olmadı. Şu kadar ki, apartmanın sahibi olan zat hem parayı memleketimize bıraktı; hem de kömür bedelinden evvelki seneye nisbeten yüzde elli bir kâr temin etti ki, bugünkü kiraların sukutunda bin lirayı aşan bu iktısat az mı? Amma bir yerine iki kova kül döktü. Varsın, döksün!.. İstanbul Belediyesi bunun için fazla ücret talep etmiyor. Hattâ ben biraz daha ileri giderek adedi çok olmıyan salamandra sobalarında kullanılan antrasit kömürü it haline de muarızım. Hem bu gibi lüks teshin vasıtalarına ne lüzum var? Katî, fennî ihtiyaç karşısında kalınmadıkça hariçten Türkiyeye bir dirhem kömür girmemelidir. Bunu da yalnız çimento fabrikalarının kullandığı antrasit tozu ile izabede kullanılan Kok metalojik'e hasrettirebiliriz. Maamafih: Harpten evvel Zonguldakta istihsal olunan koktan Balya madenlerinde kurşun izabe edildiğini ilâve etmeden geçemiyeceğim.

Kömür madenlerinin hayatı evvel emirde dahilî istihlâke bağlıdır. Işte Amerika 1929 senesinde (552 milyon) ton kömür istihsal etmiş, (530 milyonunu) kendi sarf ve istihlâk etmiştir. Vatandaş! Bil ki, bir ton memleketin kömürünü kullanmakla lâakal iki ameleye maden ocağında iş bulmuş, bilvasıta ormancıya, vapurcuya daha bir çok kimselere kazanç temin etmiş, memleketin satın alma kabiliyetini arttırmış, ayni zamanda hükûmetin kasasına yani kendi kesene yardım etmiş oluyorsun. Bu suretle hare ket etmen de bir yük değil maddî menfaatin icabıdır. Yalnız yanlış ve fena propağandalara kapılma!

Kömür istihşalimizi darbeleyen — belki de — ecnebi kömüründen fazla petrol müştekkatının memleketimiz piyasasına yayılmasıdır. Vakıa motorlu muharrek kuvvetlerin — geçen makalemizde de yazdığımız üzere — buharlılara müreccelh vaziyetleri yok değil. Lâkin memleketimizde kömürün mebzulen bulunması, diğerlerinin hariçten gelmesi bütün tercih sebeplerini ortadan kaldırır. Buna rağmen istatistiklerde rastgeldiğimiz inşa edilen motorla müteharrik kuvvet merkezlerinin adedi ve bu yüzden petrol ve müştekkatı ithali için verdiğimiz milyonların miktarı ellerimi titreterek yazdırmıyacak kadar çoktur. Bu işte — maalesef — şehir tenviri için elektrik tesisatı yapan belediyeler başta gelir. Buna karşı artık tedbir alınması, hattâ kanunî manialar ihdası çok yerinde olur. Bizim için askerî ve fennen sabit katî ihtiyaçlar olmadıkça motör yerine lokomobil kullanmamız lâzımdır. Rusya meşhur beş senelik programlarında kömür madenlerine çok mühim bir mevki ayırmıştı. Bakü sahasının sahibi bu memleket petrolu bir ihraç metaı olarak elinde tutarak, dahildeki muharrek kuvvet merkezlerinde kömürü kullanmağı esas olarak kabul etmiş idi. Bu suretle tahribe uğrıyan ormanlarını da muhafaza ve daha kıymetli işlere hasretmeği temin etmişti. Nitekim 1923 senesinde (12 milyon) ton olan kömür istihsallerini son senelerde (60 milyon) tona iblâğ etmişlerdi. Bizim henüz petrollerimizin hakikî vaziyeti tebeyyün etmediğinden böyle bir proğramın çizilmesi, hem kömür madenlerimizin inkişafı, hem de ormanlarımızın korunması itibarile ne yerinde bir tedbir olur.

İkinci esas ta, haricî rekabet ve satışın teminidir, demiştik. Geçen makalemizde izah ettiğimiz üzere dünya kömür istihsalâtına nisbeten bizim mevkiimiz binde birini bulmamaktadır. Binaenaleyh: İhracatımızın bir kaç misli tezyidi beynelmilel piyasayı sarsmaz. Yalnız her şeyden evvel bugünkü haricî satıştaki korkunç rekabeti koruyacak, hiç değil ise ona yaklaşacak derecede istihsal masrafımızı indirmemiz lâzımdır. Bunun için de bir taraftan maden dahilî imalâtını rasyonalize ederken, tahmil ve tahliyeyi asrîleştirmek, sür'atleştirmek, limanlarımızı tashih ve inşa etmek, nakliye ve buna mümasil masrafları azaltmak, fazla tesirli verğileri tahfif etmek, alınması icap eden mütemmim tedbirler arasında sayabiliyoruz. Bunlar kolay olmamakla beraber icrası imkânsız da değildir. Bu suretle buhrana rağmen artan fakat bizleri tatmin etmiyen kömür istihsal ve ihracatımızın istikbalinden çok, amma pek çok ümitler besleyebiliriz.

Sadreddin ENVER

(1) Profesör F. Frech

Hikâye

Bir tesadüf

Dün öğleden sonra bir kayıkla Beşiktaştan Üsküdara geçiyordum. Yanımda benden başka müşteri olarak dolgun ve yaşlı bir kadın vardı. Yaşının geçkin olmasına rağmen parlak ve iri siyah gözleri vardı.

Sahilden biraz açıldık. Kayıkçı, göğsü açık, alnı buruşmuş, fena denecek bir şekilde giyinmiş, ak saçlı ve eski kayığını son didinmelerile ilerleten bir ihtiyardı. Biraz ileride yavaş giden kayığımız adeta gitmiyor ve durur gibi bir şekil aldı. Ben ne oluyor, diye kayıkçıya döndüm. Kayıkçı elini kürekten çekmiş, şimdi dalgın, dalgın yanımdaki kadına bakıyordu. Kadının bakışları da yani zamanda ihtiyarın gözlerine dönmüştü. Şimdi çocukların gözkırpma oyunu gibi, biribirlerine, bakıyorlardı. Beni unutmuş gibiydiler. Ben bu tesadüf ve bakışlardaki derin mana ve tesirleri öğrenmek istiyordum Bu kibar kadınla bu perişan kayıkçı biribirlerini tanıyorlar mıydı ?

Sükût biraz devam etti. Kadın heyecanla:

— Siz... siz misiniz? diyebildi.

Sesinde bir tuhaflık ve gözlerinde bir başkalık vardı. İhtiyar kayıkçı küreklerine yeniden canvermeğe uğraşırken beyaz sakalından göğsüne doğru akan yaşları saklıyamıyarak başı dik ve gözü, belki ne kadar zaman acı geçen bir hâtıranın elemlerini anlatarak, hâlâ ona bakıyordu. Cevap verdi:

— Evet, benim.. İyi tanıdınız.. Nasıl, mes'ut musunuz? Mes'ut oldunuz mu, nerelerdesiniz, ne yapıyorsunuz?

— Mes'ut olmak mı? Bu, hayır! On senedenberi dulum. Ve vicdan azabı ise pek eskiden, ben İstanbula geldim. İki çocuğum var, büyüdüler, simdi onların saadetine çalışıyorum. Bebekteyiz.

Biraz durdu ve sonra o da sordu:

— Ya siz azizim. Bu yaşta. bu hal ne? Servetiniz, tahsiliniz ne oldu? Pek değişmişsiniz, bari evlendiniz mi? Çocuklarınız var mı?

Kayıkçı küreklerne son bir kuvvetle yapışıverdi. Ve başını şimdi önüne iğmisti. Kesik, fakat derinden bir şikâyet halinde şu sözleri söyliyebildi:

— Ben mi? Servetim, sevgim gibi pek erken elimden gitti. Mektebi ikmal edemedim. Bir çok felâketler bana her şeyimi ve kendimi unutturdu. Ben eski bildiğin değilim. Evlenmek ise hiç aklımdan bile geçmedi. Tam yirmi yedi senedir hayatla ümitsizce uğraşıp duruyorum.

Kadın hem hayret, hem tastikle:

— Evet, tam yirmi yedi sene! diyebildi.

Kayıkçı devam etti:

— Işte vaziyetim gözünüzün önünde!

Uzun bir sükût devam etti. Her ikisinin de müteessir oldukları hallerinden belli idi. Kadın mahçubiyetle bana döndü:

— Affedersiniz bey, sizi de rahatsız ettik! dedi.

Derhal:

— Estafurullah efendim, ne var? diyebildim.

Üsküdara yaklaşıyorduk.

Kadın biraz düşündükten sonra:

— Hatırlar mısınız? Sizin yalıya misafir geldiğimiz vakit beni bazan böyle kayıkta gezdirirdiniz. Adeta iyi dikkat etmesem, sizi tanıyamıyacaktım.

— Evet, bütün sonsuz acılar ve beyhude ümitler beni yıprattı. Işte benim ilk ve son saadetim o kısa gezintiler oldu. Şimdi ekmek paramı çıkaran bu sanatta o hâtıraların ölmez bir tesiri var. Sizden sonra yaşamıyorum. Yaşıyan bir ölüyüm.

Kayık bizi iskeleye çıkarırken kadının verdiği parayı kayıkçı almadı, benimkini de reddetti. Biz ayrılırken yalnız dalgın dalgın bakıyor ve bin bir mana veren bir şekilde meyusane başını sallıyordu.

Yirmi yedi seneden sonra, sevgilisine kavuştuğundan — bir muvakkat zaman için — memnun mu, yoksa mes'ut muydu? Ona hiç olmazsa ölmemiş ve ölmiyecek sevgisini, uzun ve çekilmez senelerin biriktirdiği acıları biraz olsun söyliyebilmişti. Bugün tesadüf, ona, ömründe bu lûtfü verdi.

O, parayı ne yapacaktı?

Karî sütunu

Derleme için bir kaç söz

Badaydan bir okuyucumuz yazıyor:

Gazetenizin karşılıkları için birkaç söz :

1 — Arap ve acem sözlerini türkçede çeşitli anlayışta kullanmıyorsak tek anlayışa tek karşılık bulmamız gerektir. Çünkü bulduğumuz diğer karşılıklar bulduğumuzun işleri değil başkalarıdır .Tek karşılığıseçmenin kolayi ise yabancı sözü birçok kullanış örnekleri arasına katmalı, sonra da bulunan karşılıkları birer birer örneklerin içine alarak yabancı sözün büsbütün karşılığı olduğuna kendini inandıranı karşılık diye almalıdır.

2— Çok sıkılmayınca bir sürü söz dizisini karşılık diye almamalıdır. Bu gibi dizilerin yerine tek sesli iki sözden bir birleşik söz çıkarmağa çalışmak daha yerinde olur.

3 — Yabancı sözü Türkçe sanarak gene yabancı karşılık göstermekten sakınmak için hiç olmazsa bulunan karşılığı aramak ve kökünü anlamak çok doğru olur. Türkçe olmıyan bir karşılığın emeğide boşa gitmiş sayılır.

4 — Yabancı sözleri yerli ve yabancı sözlerle anlatmağa açlışmak ancak gazetenin bölmelerini doldurmağa yaraya bilir, Çoğumuz yabancı sözlerin ne demek istediğini anlarız, eğer bilmediğimiz varsa da bir sözlükten bulup öğrenebiliriz. Bizim yapacağımız iş onun yalnız türkçe karşılığını bulmaktır

5 — Hepimizin çağırıldığımız karşılık bulma savaşında ancak birkaç yurtaşın adı görülüyor. Sürekli okuyucularınızdan olduğum için en doğru ve en iyi gidişli gazetenizin pek çok ışıklı okuyucusu ve yazıcısı bulunduğunu bilirim .Bunların neden bu karşılık işine emek katmadıklarını soracağım geliyor. Karşılık bulmak çok üstün bir tattır.

6 — Bir takım gazetelerde karşılıklar damalı (1) gözlere dolduruluyor. Eğer beşinci salkımda (2) ileri sürdüğüm gibi gazetenizin karşılıkçıları çoğalır da öteki salkımlardaki bağlara uygun karşılıklar yapılırsa sizinde bu karşılıkları damalı gözlere doldurmanız çok güzel bir iş olacaktır.

7 — Dil öbeğinin (3) ne yapacağını bilmiyorsam da karşılık bulamadıklarımızın ve eski türkçeden şimdilik yadırgadıklarımızın yerine arapça ve acemcadan bir takım sözlerin dilimizde bırakılması varsa onların seçilme bağını kendi düşüncem olarak şöylece orta ya atmak istedim :

A — Türkçe sözlerimizin söyleniş ve akış yoluna kalıbı kalıbına uygun gelmesi,

B — Kendimizinmiş gibi çok alışılmış ve benimsenmişlerden olması,

Işte bu bağlara uygun diye şu ısındığımız özleri göteriyorum: Aman Ayna Baht, Edep, Edip, Hatır, Naz, Şiir, Zaman, Can, Defter, Karar, Ruh, Rütpe-Sebep, Zihin, Din, Şehir, Kaza, Hikmet, Huy, İzin, Havuz, Melek, Makam Mektep, Meslek, Mevsim, Millet, Teşekkür, Teşrif, Sabah, Şey, Mal...

8 — Birçok yüzü birlik (4) yıllar ağzımızın tadını kaçıran Arap ve-Acem sözlerinden Türkün söz çığırına uymıyanları ne değerde olursa olsun lar dilimizden süpürüp yerli kökten yetiştirme yolunu tutmalıyız, yüce saygılar Efendim.

Mütekait B. Fikri

1 — Damalı: Cetvel.
2 — Salkım: Madde
3 — Öbek: Encümen.
4 — Yüzübirlik: Asır.

Dil anketi

Liste 95

ANKARA, 21. A. A. — T. D. T. Cemiyetinden :

Karşılıkları aranacak arapça ve farsça kelimelerin 95 numaralı listesi şudur :

1.— Fevkalâde — Harikulâde, fevkalhat
2.— Alelâde
3.— Bermutat
4.— Alelıtlak
5.— Alelhesap — mahsuben —
6.— Haspelicap — hasbellüzum, haspezzarure —
7.— Ledelicap — icabında, lüzumunda, ledeliktiza, ledelhace, indelicap, indeliktiza, indellüzum, indelhac.
8.— Tahtelhıfz — mahfuzen —
9.— Hilâfı usul.
10.— Maşaallah..
11.— İnşaallah
12.— Neuzubillah
13.— Maazallah
14.— Heriçibadabat.

Kadıköy Hilâliahmerinin sünnet düğünü

Hilâliahmer cemiyeti Kadıköy şubesi tarafından her sene yapılmakta olan sünnet düğünü bu sene de 10 Ağustos 1933 Perşembe günü yapılacaktır. Kayıt muamelelerini yaptırmak üzere, çocuk velileri, cumartesi, pazartesi ve perşembe günleri saat 10 dan 12 ye kadar Kadıköyünde Kumluktaki cemiyet merkezine müracaat etmektedirler.

Askerî tebligat

İhtiyat zabitleri yoklaması

1 inci Fırka Askerlik Dairesi Reisliğinden: 1 — 1076 sayılı İhtiyat Zabitleri ve Askerî memurları kanunu ile tatbikatına ait talimatname mucibince her sene olduğu gibi 1933 senesi haziranının birinden nihayetine kadar ihtiyat zabitleri ve Askerî memurlarının yoklamaları yapılacağından bilcümle ihtiyat zabitleri ve Askerî memurlarının mukayyet bulundukları Askerlik şubelerine bizzat veya taahütlü mektupla müracaatları.

2 — Yoklama müddeti bitmek üzeredir. Şimdiye kadar müracaat etmeyenlerin istical buyurmaları.

Yeni neşriyat

Talebe birliği gazetesi

Talebe birliği gençlik fikirlerini yaymak ve neşretmek üzere bir aylık gazete neşrine karar vermiştir. Gazetenin ilk nushası temmuzda çıkacaktır.

—o—

Kolay yemek kitabı

Şimdiye kadar neşredilen yemek kitaplarının en iyisi olarak kolay yemek kitabı isimli bir kitap çıkmıştır. Tevzi yeri Anadolu Türk kitaphanesidir .

—o—

Pembe pırlanta

(Va-Nu) un bu isimleki eseri güzel bir kapak içinde çıkmıştır. Tevzi yeri: Akşam kitaphanesidir. Bir polis hafiyesinin hikâyesi olan bu eseri tavsiye ederiz.

—o—

Tıp dünyası

Altıncı sene haziran nushası çıkmıştır. Bu nushada Erken bunamanın mahiyeti ve Darülfünun inkılâbı üzerinde Fahrettin Kerim Beyin iki makalesi Dişkanseri üzerinde Kâzım Ismail, cinsî terbiye hakkında Dr. Kutsi, ameliyat sonu zatürrileleri üzerinde Şerif Korkut, sinir frengisi üzerinde Ali Rasim, dil inkılâbımızda hekimlik istilâhları üzerinde Memduh Necdet, kaburga kemikleri veremi üzerinde Ekrem Hüseyin Beylerin yazıları vardır.

RADYO

Bugünkü program

İSTANBUL :

18	den	18,30	kadar	Gramofon
18,30	„	19	„	Fransızca ders (İlerlemiş olanlara).
19	„	20	„	Kemal Niyazi B. ve arkadaşları.
20	„	20,30	„	Nebil Oğlu İsmail Hakkı Bey.
20,30	„	21,30	„	Kemani Reşat Bey ve arkadaşları.
21,30	„	22	„	Gramofon.
22	„	itibaren Ajans, Borsa haberleri ve Saat ayarı.		

Ankara, 1538 m.
12,30 : Gramofon.
18, : Alaturka saz.
18,45 : Viyolonsel konseri (Edip bey tarafından).
19,15 : Alaturka az.
20, : Ajans haberleri.

VARŞOVA, 1441 m.
8,05: Cimnastik. 8,25: Plâk. — Neşeli musikiberler. 16,35: Plâk. — İzci neşriyatı. 17: Genç 13,05: plâk. — Haberler. 15,55: plâk. — Halero mahsus neşriyat. 17,35: musiki. 18: Ükraine şarkıları. 19,15: konferans — plâk. 21: Halk konseri. 23: Kahve konseri. 23,45: Dans musikisi.

BUDAPEŞTE, 550 m.
20: Plâk. 21,35: Puccini'nin eserlerinden (75 inci doğduğu sene dönümü münasebetile) konser. 23: Haberler. — Ketter lokantasından naklen: Sigan musikisi.

VİYANA, 518 m.
21,05: (Hans Heilng) isimli yeni bir opera temsili. 23,45: kültürel memleket neşriyatı. 23,55: plâk ile akşam konseri

MİLANO - TORİNO - LORANSA
21,35: Govnod'nun eserlerinden (Faust) operası

PRAG, 488 m.
20,15: Kültürel neşriyat. 23,15: son haberler 23,30: Caz orkestrası.

BÜKREŞ, 394 m.
13: Haberler. — Plâk. 14,15: Hafif musiki. 18: karışık konser. 20: Ders. — Plâk 21,05: Senfonik konser. 21,45: Taganni. 22,05: senfonik konserin devamı. 23: Romanyaya dair Almanca konferans.

Dr. İHSAN SAMİ
Tıfo ve Paratifo Aşısı
Tifo ve Paratifo hastalıklarına tutulmamak için tesiri çok kat'ı muafiyeti pek emin bir aşıdır. Ecza depolarında bulunur. (4000)
3412

İtanbul dördüncü icra memurluğundan :

Bir bortçan dolayi tahtı hapsa alınan ve paraya çevrilmesine karar verilen yetmiş adet ve beheri iki yüz yirmi kuruştan cem'an yüz altmış altı lira kırk kuruş kıymetinde muhtelif renkte kadın iskarpini 18 Haziran 1933 tarihinde müzayedeye çıkarılmış ve kıymetin bulmamış ve ikinci artırmağa konulmasına karar verilmiş bulunduğundan 26 Haziran 1933 tarihine müsadif pazartesi günü saat dokuzdan itibaren Beyoğlunda Gılavani sokağında 8 numaralı dükkânda açık artırma suretile satılacağından taliplerin mezkûr günde ve mahalde hazır bulunarak memuruna 1933-845 dosya numarasile müracaatları ilân olunur. (4784)

Milliyet
Asrın umdesi "MİLLIYET"tir.

ABONE ÜCRETLERİ :

	Türkiye için L. K.	Hariç için L. K.
3 aylığı	4 —	8 —
6 „	7 50	14 —
12 „	14 —	28 —

Gelen evrak geri verilmez.— Müddeti geçen nüshalar 10 kuruştur.— Gazete ve matbaaya ait işler için müdiriyete müracaat edilir. Gazetemiz ilânların mes'uliyetini kabul etmez.

BUGÜNKÜ HAVA

Yeşilköy askeri rasat merkezinden verilen malûmata nazaran bugün hava açık ve mütehavvil rüzgârlı olarak devam edecektir.

21-6-933 te hava tazyiki 759 milimetredir. Hararet en çok 29 derece, en az 23 derecedir .

Milliyet'in edebî romanı: 12

YAYLA KIZI.

— YAZAN: Aka Gündüz. —

— Soluklanalım.

Yağız adam sapsarı saçlı, lâcivert gözlü, koyu esmer bir genç kadına seslendi:

— Sarı kız! Yoruldun mu?

Düşük palabıyıklı, ensesinde lüleli bir tütün çubuğu olan bir adam sırıttı:

— Ne arasın? Sarı kız Arabistan kısrağına benzer. Yürüdükçe eşkini, yorgası açılır.

Kimi bir kayanın üstüne, kimi bir çalının dibine çöküverdiler.

— Öyleyse aldırıver bakalım!

— Dilo Ağam nerde ki?

Dilo hemen zurnasını (Buradayım) der gibi öttürdü. Sarı kız kendisi kadar güzel ve orijinal bir sesle türküye başladı.

Rüzgâr, don, zurna, ve Sarı kızın sesi Kılıçlar bayının doruğun da birbirine karıştı.

Elekçilerin başı bir kumanda da ha verdi:

— Kara kız kıvır!

Kapkara saçlı, kapkara gözlü, kırmızı dudaklı, pembe beyaz bir genç kadın fırladı. Çaput, çuval dolanmış ayaklarını, ince nasırlı parmaklarını havaya uydurdu.

Süpürğe saçlı kadın haykırdı:

— Dereköy'ün efelerini ağalarını bu kıvrıntınla deli ettin kıız!

Kara kızın kocası koltuklarını kabarttı:

— Amma kâkül ucu koklatmadı.

— Pir aşkına kıvır Kara kız kıvır!

Kimi tempo tutuyor, kimi el çırpıyor, kimi söyliyordu.

Petek çökmüş bir beyğirin kasıkları arasına büzülmüş seyrediyordu. Ne Sarı kızın sesini beyendi, ne Kara kızın oyununu. Şimdi hasta döşeğindeki anasının sesi herkesten güzeldi. Oyunu her oyundan kıvraktı. Babası bağlamayı bir vurdu mu, bir göz odaları değil ya, yedi köy birden çın çın öterdi.

Oba Petek'e hemen bir ad takıvermişti: Ale kız.

Kara yağız seslendi:

— Di bakalım Ale kız! Sen de bunlardan biliyen mi?

Başa gelen çekilir.

Denize düşen yılana sarılır.

— Biraz bilirim Dayı Ağa.

Ale kız kumanda beklemeden başladı:

Yaylalar, yaylalar, serin yaylalar!
İğilin, bana yol verin yaylalar!
Bir güzel uğruna yollara düştüm,
İçimin acısı derin yaylalar!

* * *

Atıma atladım, sürdüm bellere,
Varımı yoğumu saçtım yellere,
Söyletmen, hıncım var kahpe döllere,
İçimin acısı derin yaylalar!

Başta Kara yağızla süpürğe saçlı avradı, bütün Oba put kesildi. Kılıçlar doruğunun ayazı ateş olup gönüllere akıverdi. Dünya kurulalıberi yüzü gülen mutlu Çingenenin göbeğine bir tutam ağı döküldü. Yaradılıştan sürmeli göz lerine yaş doldu. Kara yağız silkindi. Yaradılışlarına aykırı ünliyen bu sesi susturmak gerekti. „Çingen neşesini yitirdiği gün Çingenliğini yitirir" diye düşündü. Avradına baktı. Gene göz göze konuştular. Yeni avlarını gücendirmemek için yalan söyledi:

— Ale kız! Çok güzel, çok içten sesin var. Erenler seni kollasın. Bir de kıvrıntını görek!

Petek kalktı. Zurna bir misket çalmağa başladı. Misket Anadolu Yaylasının baş ve son oyun havasıdır. Herşey misketle başlar ve misketle biter.

Bütün Oba birden haykırdı:

— Bak bu daha iyi Ale kız! Bak bu daha iyi!

— Sen Karakuşa' da oturmağı bilir misin?

— Oynayan er varsa...

Koltuğunu bir eşeğin cidagosuna yerleştirmiş, avucunu şakağına dayamış bir delikanlı fırladı.

Karakuş bir aşk hikâyesidir. Sesle ve hareketle gösterilen bir aşk hikâyesi. Bakışma, tanışma, anlaşma, sevişme, kıskanma, darışma, barışma.... Bir aşkın her konağı bu oyunda hareketle ve muzikle görülür.

Görülür ama, onu Yaylalı görür. Onu heyhey çeken, medet uman, dümtek vuran hımbıl göremez. Görse de anlayamaz. Neyse.. Geçelim.

Kara yağızla süpürğe saçlı avradı gene başbaşa verip tınğırdaştılar:

— Ale kız beş altı yıl sonra işimize dahaçok yarayacak.

— Erenlere aşkolsun.

— Ona iyi bakalım. İyi koruyalım onu.

— Doğrusu bu. Sarı kızdan hayır yok. Kurbağa köyündeki Kaleş delikanlıya vuruldu gitti. Dün gece gene oraya kaçmış. Sabahacak kalmış. Sordum da kemküm etti.

Mola bitti. Kafile yürüdü.

Akşam ezanı Yozğata vardılar.

Çadırlar kuruldu, tezekler yakıldı. Herkes bir yana uzandı. Yatsıdan sonra köpekler ürümeğe başladı. Kara yağız keçesinin altından baş kaldırdı:

— Nolaki?

İki ses işitti:

— Yağız Ağa! Nerdesin.

Kara yağız sesleri tanıdı, fırladı.

— Buradayım Ağalar! Hoş geldiniz!

— Oturamıyacağız. Ağalar odada toplandılar. Misafirler var. Geldiğinizi öğrenmişler, azıcık çağırıyorlar.

— Geleyim Ağam! Can kurban!

— Emme yalnız sen değil. Zurnacı Dilo da beraber.

— Ötekileri de gözliyorlar.

— Can kurban ağam. İlle ve lâkin Sarı kız çok hasta. Kara kızın tabanına çakıl battı. Öteki avratları getirsem de hora geçmez. Yarım yamalak...

— Etme canım. Sarı kıza kopça (kinin komprimesi) içiririz.Ötekinin de tabanını rakı ile dağlarız bir şey kalmaz. Hadi hadi!

Asiyozğat artık naz edilebilen bir yer değildir. Orada sade avrat oynamaz, avratla beraber kama oynar, nağant tetiği oynar, alicenğiz oyunu oynar. Kara yağız bunu bildiği için çok mırın kırın etmedi. Zati bu kadar mırın kırın edişi de bahşiş çokça koparmak içindi.

— Erenler aşkı size olsun.

Dedi, kaba döşeğinden ve keçesinin altından fırladı.

Takım taklavat odaya gittiler.

Ağalarla misafir efendiler içiyorladı. Topal Mevlût Ağa bağlama çalıyordu.

Herkes eğlene dursun, Petek rahattı. Sırtına bir kilim ile iki çuval eskisi örtmüşlerdi.Karnı toktu ve başının üstünde kalın bir kıl çadır gerilmişti. Yarı uyur, yarı uyanık... Olanı biteni rüyada gibi işidiyordu. İlk uykusuna dalmıştı ki yeni adının çağırıldığını duydu:

— Ale kız! Ale kız! Hadi kalk.

Gözlerini açtığı vakit karşısında Kara yağızın kara birer ateş beneği gibi parlayan iki gözünü gördü. Boyuna sesleniyordu:

— Hadindi kalk! Ağalara bir kıvıracaksın. Çok bahşiş var kız! Kısmetin açıkmış, iş çıktı. Çalışacaksın. Kazanacağız.

(Devamı var)

Sarıkırmızı kulüp, Bu rengi Kurtaracaktır..

Bu haftanın yeni havadislerinden biri de Sarı - kırmızı kulüptür. Son seneler zarfında Galatasaray kulübünün bir keşmekeş içinde bulunduğu hemen her kesçe malûmdur. Herhangi bir teşekkülde zaten parti kavgası başlamışsa o zümre ilerleyememiş ve olduğu yerde bile tutunamamıştır.

Galatasaray da bu vaziyete girdi ve günden güne geriledi. Yapılan ferdî çalışmalar sukutun önüne geçememiştir.

Şurasını kabul etmek lâzımdır ki, bugünkü idareciler, eski ve daha eyi idarecileri kırdılar ve onların aralarından ayrılmasına bile razı oldular.

Bu ayrılan asıl ve öz Galatasaraylılar gene işin kendilerine düştügünü görünce toplandılar ve bir Sarı - Kırmızı kulüp kurmağı düşündüler.

Bu hakikaten çok yerinde bulunmuş bir halâs çaresiydi. Galatasarayın gene eski Galatasaray olabilmek için ortadan — bu bir işe yaramayan — senlik benlik, kalkmalı ve onun yerine şuurlu bir rekabet kaim olmalıdır. İşte bu düşüncedir ki Sarı-Kırmızı kulübü doğurdu. Bizim kendi kanaatimize nazaran Sarı-Kırmızı kulüp, Sarı-Kırmızı renk için hakikaten bir kurtuluş olacak ve gene ona eski şöhret ve şerefini iade edecektir. Yeni teşekkülün muvaffak olacağına eminiz.

Rusyaya gidecek güreşçiler

Mıntaka güreş, heyetinden :

Rusyaya gidecek Futbol kafilesi ile beraber bir güreş takımının da gönderilmesi takarrür etmiştir. Bu münasebetle pek yakın bir zamanda seçme müsabakası yapılacağından güreş kulüplerinin güreşçilerinin çalışmalarına bir kat daha ehemmiyet atfetmeleri lüzumu tebliğ olunur.

Fenerbahçe Kurtuluş

Futbolda, teniste, deniz sporlarında, avcılıkta şerefli bir mazi ve kuvvetli teşekküllere malik Fenerbahçe son senelerde atletizme de lüzumu derecede ehemmiyet vermeğe başlamıştı. Her sene tedricî bir terakkiye mazhar olan Fenerbahçe atletleri 933 mevsimine büyük bir muvaffakıyetle girdiler: 2 haziran Kolej atletizm bayramında Ziya'ları 800 metrede, Tevfikleri uzun atlamada, İbrahim'leri gülle atmada galip olarak 3 birincilik, beynelmilellerinden Cihat, Nejatla beraber de 3 ikincilik ve 3 üçüncülük almak suretile 24 puvanla bayrama iştirak eden 8 klüp arasında Galatasarayı takip ederek beynelmilel bayramın ikincisi oldular. Elinde güzel bir sahası, iyi idarecileri olan Fenerbahçenin atletizm şubesinin diger şubeleri kadar yükseleceği beklenirdi. Bu dilek tamamile kemale gelmiştir. Fenerbahçe atletleri bugün memleket atletizmine senelerdenberi bayraktarlık eden Galatasarayı takip ediyor. Galatasaray atletizm başkaptanı Vedat Abut Beyin dün bize söylediği gibi bir iki sene sonra aradaki fark tamamile kaybolacak, evvelki seneler futbolda Fener - Galatasaray rekabeti yerine atletizm şubesindeki rekabet kaim olacaktır. İşte geçen sene yeni baştan kuvvetli olarak temeli atılan Fenerbahçe atletizm şubesi yarın kendilerinren pek te aşağı olmıyan ve dört senedenberi muntazaman yapmakta oldukları bayramlarında koşular, atlamalar ve atmalar üzerinde kuvvetle çekiştikleri Kurtuluş'la beşinci defa karşılaşıyorlar. Kurtuluş'ların bir iki atletinin son zamanlardaki rahatsızlıklarına karşı Fenerliler bugün geçen seneki müsabakalara iştirak etmemiş olan yüksek atlamada Cihadı, atmalarda İbrahimi, vasat koşularda Nejadı, sür'atte Cihadı, Safayı, İhsanı, mukavemette Manolu, Niyaziyi ve Durmuşu kadrolarına dahil etmiş bulunuyorlar.

Tayyareci
ZİYA

Fenerbahçenin şampiyonluğu

16 kâunuevvel 933 tarihinde başlıyan İstanbul fudbol şampiyonası nihayetlenmiş ve Fenerbahçe klübünün üç takımı şampıyon olmuştur. Bugünkü yazımızda, bu kıymetli klübümüzün bir senelik mesaisi hakkında ufak bir bilânço yapacağız: evvelâ.

Fenerbahçeliler senebaşında mükemmel denilecek bir sahaya malik oldular, Ve bu sahadan sonradır ki, klüp idarecileri, bir klübün daima payidar olması için behemehal bir antrenöre sahip olması düşüncesile, bütün sene gösterdiği me saisile cidden takdire lâyik bir kimse olduğunu kabul etmek kadirşinaslığında bulunmak icap eden Her Şvenki aldılar ve bu seneki lik maçlarına giren Fenerbahçe takımlarını bu muktedir muallime terkederek onun bilgisinden istifadeye başladılar. Lik maçlarının bidayetinde Fenerbahçe, ve Beşiktaş takımlarının bu sene en kuvvetli iki teşekkül olduğu derhal kendini gösterdi. Bu seneye kadar mevcut olan Fener, Galatasaray rekabeti, mevsimin birinci maçında eski şiddetini kaybetmişti, Galatasaray ilk karşılaşmada Beşiktaşa mağlup olmuş, bundan sonradır ki maçları da bir silsilei mağlubiyet olarak tevalî etmiştir. Futbol Heyetinin çok musip ve yerinde bir kararile, bu seneki maçlara bir de B takımları idhal edilmişti. Birinci küme klüpleri maç günlerinde mutlaka 22 oyuncu ile sahaya çıkmak mecburiyetini görünce daha fazla çalıştılar ve bu çalışmanın da semeresini gördüler. Fazla olarak Cümhuriyet gazetesi tarafından konan kupa için bir de gençler liki tertip edilmişti. Her klüp gibi Fenerbahçe de bu maçlara hararetle dahil olmuş ve bu suretle senelik üç şampıyona şubesinde hümmalı bir faaliyetle sahaya atılmıştı. Haftanın iki gününde birinci ve B takımı, diğer iki gününde de genç ve dördüncü takım oyuncularını idman ettirmek üzere çalışmağa başlıyan Her Şvenk mevsim başında emek verdiği bu üç takımın oyuncularında bu sene için muhakkak daima galibiyetler bekliyor. Ve diğer hasımlarına nazaran Fenerbahçelilerin daha muntazam, daha bilgili, daha fennî oyunlarını görerek memnun oluyordu.

Fenerbahçenin birinci devrede birinci hasmı Beykozdu. İlk karşılaşmada çok korku geçiren Fenerliler oyunun birinci devresinde 1 - 0 mağlûp idiler. Bu netice Fenerlileri her seneki gibi, ilk yedikleri golden müteessir etmemiş bilâkis takımın, behemehal kazanmak azmi ikinci devrede kendini göstermiş ve yedikleri bir gole mukabil kırk beş dakikada tamam beş gol yaparak galip gelmişlerdi.

Bundan sonrası da daima galibiyetlerle ilerlemiş yalnız altı maçın birinde İstanbulsporla 1--1 birbire kalmıştı. O da gene Fenerlilerin hasme ehemmiyet vermedikleri bir günde olmuştu. Bayramda Fenerbahçe, İstanbulspor haftası yaptılar, o gün 6 golle galip gelen Fenerliler dört gün sonra nasıl olsa yeneriz diye oynadıkları lik maçında berabere kalmışlar ve birinci devrede bir puvan kaybetmişlerdi. Fenerbahçe birinci takımı galibiyetten galibiyete koşarken, onların halefi olacak genç oyuncuları da ağabeyleri gibi daima galip geliyorlar, ve kümelerin en ön saflarını işgal etmekten geri kalmıyorlardı. B takımı yaptığı 12 maçın on tanesini kazanmış yalnız iki maçta berabere kalarak tıpkı ağabeyleri gibi 34 puvanla şampiyon olmuşlardır. Cümhuriyet kupasını kazanan genç takım da yalnız bir maçınta berabere kalmış diğerlerini mütemadiyen kazanarak 35 puvanla o da şampiyon olmuştur.

Fener bahçenin bu seneki muvaffakiyetinde hiç şüphe yoktur ki, Macar antrenörün pek büyük bir hissei şerefi vardır. Memleketimize bugüne kadar gelen bir kaç antrenörün içinde Fenerbahçenin bu antrenörü kadar çalışkan bir kimse görülmemiştir. Bir futbol hastası olan Her Şvenk, hakikaten Fenerbahçeyi o kadar sevmiş, onu o kadar benimsemiştir ki, hakikî bir Fenerbahçeli kadar, o adam da bir maçın arifesinde klübünü, antrene ettiği takımlarnı düşünüyor, onların kazanması için geceleri uykusunu da kaybediyordu. Bu vesile ile tekrar edelim, biz her klübümüze bir antrenör edinmek için çok çalışmalarını, hattâ çok pahalı olmıyacak antrenörler tedarik etmelerini tavsiye edeceğiz. Işittiğimize göre Yunanistanda bir çok klüplerin antrenörleri var. Niçin koca İstanbulda yalnız Fenerbahçenin antrenörü olsun da diğer klüplerin olmasın.

Onlar da bu mühim meselenin halli için maddî fedakrlığın çarelerini arıyarak bulsunlar. İşte Fenerbahçe idarecileri cidden çok fazla çalışarak vücuda getirdikleri mükemmel sıtadları sayesinde cidden balkanlarda bir eşine tesadüf edilemiyecek bir saha, üç tenis kordu bir de antereneman sahası, ve yakında güzel ve büyük tribünlarile memlekete örnek olabilecek bir eser vücuda getirdiler. Bu kadar güzel bir klüp binasına ve çok fazla azaya malik olan Fenerbahçelilere muhakkaktır ki, bir de antrenör lâzımdı. Her Şvenk gibi çok çalışkan bir hocaya malik olan Fenerliler bu sene fazla, ve ehemmiyet vererek çalışmanın semeresini kazandıkları üç şampıyonluk ile bilfiil göstermiş oldular.

Henüz ikmal edilmemiş şilt maçlarında Fenerbahçenin kazanmak ihtimali az değildir. Biraz daha gayret ederek, klüplerine şildi de kazandırmak Fenerbahçe oyuncularının erişemiyecekleri bir mesele değildir.

Yarın Vefa ile yarım kalan şilt maçı 27 dakikalık ikmal edilecek 1--0 galip mevkiinde bulunan Fenerbahçe bu maçı kazanırsa, 30/haziranda Galatasaray ile oynıyacak ve bu maçın galibi İstanbulsporla şildi paylaşacaktır. Biz bütün samimiyetimizle Fenerbahçelileri ve Her Şvenk'i candan tebrik eder ve gelecek sene de kendilerine ayni muvaffakiyeti temennî ederiz. Bu vesile ile Fenerbahçe nin bu seneki lik maçlarında aldığı neticeleri keydediyoruz.

		Puvan
Fenerbahçe - Beykoz:	1 - 5	3
Fenerbahçe - Beşiktaş:	1 - 2	3
„ - Süleymaniye:	0 - 5	3
„ - İ. Spor:	1 - 1	2
„ - Vefa:	1 - 4	3
„ - G. Saray:	1 - 5	3
	5 22	17
İkinci Devre:		
„ - Beykoz:	1 - 2	3
„ - Beşiktaş:	0 - O	2
„ - Süleymaniye:	1 - 3	3
„ - İ. Spor:	0 - 2	3
„ - Vefa:	1 - 3	3
„ - G. Sasaray:	0 - 2	3
	8 34	34

Londra mektupları

Dolar, frank, sterling mücadelesi başladı!

Bir İngiliz lirasına 4 dolar kıymet mi tesbit edilecek?

(Başı 1 inci sahifede)

istikrar temin etmiştir. İngiltere eylûl 1931 tarihinde altından ayrıldıktan sonra sterlingin kıymetinde istikrar kalmamıştır. Amerika da malûm olduğu üzere geçenlerde altından ayrılmak suretile doları kıymetsizlendirmiştir.

Şimdi Fransa İngiliz ve Amerika paralarının kıymetlerinde istikrar temnini talep ediyor. Ancak İngilizler altın esasına avdet için şu şartı ileri sürmüşlerdir: Bizi altın esasından tekrar ayrılmıya sevkedecek esbap ve avamilin izalesi. Bu da çok uzak bir mesele olduğundan şimdilik altın esasına avdet edilmemesi kabul edilmiştir.

Ancak derhal altın esasına avdet etmenin mümkün olmadığı takdir edilmekle beraber her halde muvakkaten alınacak bazı tedbirler olduğu kabul edilmektedir. İşte İngiltere, Fransa ve Amerika arasında konferans haricinde cereyan eden müzakereler bu gayeye matuftur. Deniliyor ki frangın kıymeti sabittir. İngiliz lirasının kıymeti altına dayanmamakla beraber İngiliz Hükûmeti sterlingin kıymetinde fili bir istikrar temin etmiştir. Ancak dolar inip çıkıyor. Bu üç para arasında bir münasebet tesis ederek her birine bir kıymet tayin edilmesi ve bunispetin muhafaza edilmesi düşünülmektedir. Dolara tespit edilecek kıymet etrafındaki pazarlık bu münakaşaların en hararetli safhasını teşkil ediyor. Beher İngiliz lirasına aşağı yukarı dört dolar raddelerinde kıymet tespit edilmesi şimdilik en galip bir ihtimal olarak kabul edilmektedir.

Bu, paraların kıymetinde istikrar demek olmıyacak. Kat'i istikrara doğru bir adım teşkil edecek. Esasen konferansta bir çok meseleler "muvakkat şekil„ kaydile bir takım anlaşmalara bağlanmak isteniliyor. Muvakkat bir tecrübe devresi geçirdikten sonra ticaret vaziyetinin alacağı neticeye göre bu muvakkat tesviye tarzları daimî şekil alacak veyahut vaziyetin icabına göre değiştirilecektir.

Ahmet ŞÜKRÜ

Ruslar neye çalışıyorlar?

LONDRA, (Konferans salonundan — gecikmiştir —) — Üç gün devam eden umumî heyet içtimalarından sonra bugün cihan iktısat konferansı komisyonlara ayrıldı: Konferans pazartesi açılmıştı. Sabahleyin açılma merasimine tahsis edildi. O gün öğleden sonra, salı ve çarşamba günleri büyük devletlerin murahhasları söz söylediler. Perşembe günü de sırasile Portekiz, Çin, Kanada, İrlânda Türkiye, Meksika, Arnavutluk, Peru, Yunanistan ve Estonya mürahhasları hükûmetlerinin noktai nazarlarını izah ettiler. Bunun üzerine umumî heyet içtimalarına nihayet verildi.

Konferans şimdi karışık iktisat ve maliye meselelerini tetkik etmek için karışık bir teşkilât vücude getiriyor. Evvelâ iki büyük komisyona ayrıldı:

1 — İktisat komisyonu
2 — Maliye komisyonu.

Birinci komisyonun reisi Felemenk mürahhası M. Colijin'dir. Maliye komisyonunun reisi de Amerika murahhaslarımdan Mr. Cox dır (Koks şeklinde telâffuz edilir.)

Bugün her iki komisyon da içtima etti. ve birer komisyonlar komisyonu ayırdıktan sonra dağıldı. Bu komisyonlar komisyonunun vazifesi şu olacak: Muhtelif iktısadî ve malî meselelerin müzakeresi için ayrı ayrı tâlî komisyonlar intihap edecekler.. Tâlî komisyonlar o kadar çok olacaktır ki bunların intihabı ancak bir komisyonlar komisyonu tarafından yapılabilecektir. Filhakika bu derece muğlâk ve karışık meseleler ancak ihtısas komisyonları tarafından müzakere edilebilir.

Şunu söylemeliyim ki komisyonlar tâlî komisyonlara tâlî komisyonlar da aralarında ihtısas komisyonlarına ayrıldıkça, bu mütehassısların nelerden bahsettiğini anlıyacak pek az kimseler bulunacak. Umumî hey'ette herkes bir takım jeneralitelerden bahsetti. Daima başmurahhaslar tarafından söylenen bu sözler, dünya vaziyetinin düzelmesi hakkında temennilerden ibaretti. Nutukları dinledikten sonra insanın kendi kendisinden şu suali soracağı geliyordu:

— Hepsi de ayni fikirde olduğuna göre o halde bu konferansın toplanmasına lüzum bile yoktur.

Ancak konferans komisyonlara, komisyonlar da tâlî komisyonlara bunlar da kendi aralarında bir takım küçük encümenlere ayrıldıktan sonradır ki gürültü başlıyacak.

Konferansın müspet bir neticeye müncer olacağı hakkındaki şüpheler gün geçtikçe daha ziyade kuvvet bulmaktadır. Heyetimurahhasalardan en çoğunun vazifesi şudur: Bütçelerinin açığını kapamak veya ticaret müvazenelerini temin etmek için aldıkları tedbirlerin konferansça verilecek her hangi bir karar ile kaldırılmasına mâni olmak. Bunlar, buhranın izalesine yardım edecek şu veya bu müspet teklifte bulunmaktan ziyade alınacak tedbirlerin kendilerini mutazarrır etmemesi için birer bekçi vaziyetindedirler.

Büyük ekseriyeti teşkil eden küçük devletlerin vaziyetleri budur. Büyük devletler de kendi aralarında anlaşamadıklarına göre, neticeden kimsenin ümidi yoktur. Konferansta Rus Heyetinin bütün hedefi Soviyet Rusyaya karşı bir cephe teşkil edilmesine mâni olmaktan ibarettir. Filhakika eğer Londrada bir karar verilecek olursa Rusya, diger devletlerden ayrı olan iktısat sistemi ile böyle bir tehlike karşısında kalabilir. Bunun için Ruslar bir iktısadî ademitecavüz misakı akti için teklifte bulunmuşlardır.

Ahmet ŞÜKRÜ

İnkılâp Enstitüsü

(Başı 1 inci sahifede)

ra başlanacaktır.

Darülfünun merkez binasının alt katı tamamen tahliye edilmiştir. Buradaki eşya meyanında satılacak olanlar tespit edilmiştir. Yakında satılığa çıkarılacaktır. Darülfünunun Beyazıt meydanına bakan büyük kapısının iki tarafındaki kuleler Darülfünun neşriyatı satış yerleri olmuştur. Bu kulelerde bazı tadilât yapılacaktır. Darülfünunun bütün neşriyatı buradan kolayca temin edilebilecektir.

Darülfünun konferans salonunun esaslı bir şekilde tadil tamir ve islahı, asrî bir hale ifrağı tekarrür etmiştir.

Öğrendiğimize göre Hukuk Fakültesinde iki veya üç ders kaldırılacak bunların yerine inkılâp dersleri, inkılâp tarihî dersleri konacaktır. Hukuk Fakültesine merbut bir de İnkılâp enstitüsü açılması mütasavverdir.

Altın arama işi

(Başı 1 inci sahifede)

lerde bir metre mikâbında bulunan miktar ancak 200 miligramdır. Yine bu hesaba ve bu kıymete göre Kağızmanda senevî 1800 kilo altın toplanması çok mümkündür.

Kâğıda tahvil edildiği takdirde senevî 3 milyon kâğıt liraya tekabül edecek bir miktar demektir.

M. Litvinof ademi tecavüz projesi verdi

(Başı 1 inci sahifede)

mesai lüzumu hakkında İngiliz heyetinin fikrine iştirak ederek altın esasına bağlı bir para sistemine dönmeğe inanıyor.

Fransız murahhası M. Bonnet, pratik iş yapılmasını tavsiye ederek diyor ki:

— Muayyen ve müspet kararlara geçmek istiyoruz. Yoksa rüzgârın uçuruvereceği kâğıt parçalarına sadece imza atmak istemiyoruz.

M. Bonnet, Fransanın dünya fiatlerini daimî bir şekilde iyileştirecek her türlü siyaseti tasvip edeceğini ilâve ediyor.

İktısat komisyonu, yarın toplanmak üzere dağılmıştır.

Litvinof'un projesi

MOSKOVA, 21 (A. A.) — Tas Ajansı bildiriyor: Londra konferansında M. Litvinof, aşağıdaki iktısadi ademitecavüz protokolü projesini tevdi etmiştir:

Yukarıda ismi geçen memleketler hükûmetleri, bütün devletlerin siyasi ve iktısadî sistemlerinden müstakil olarak iktısadî münasebetler sahasında muslihane bir surette teşrikimesai etmelerinin en esaslı şartı iktısadî tecavüze nihayet verilmesi olduğunu kabul ve teslim ederler. İktısadî tecavüze nihayet verilmesinin şimdiki itimatsızlık ve endişe havasını izale edeceğine kail bulunduklarından, şimdiki elîm iktısadî vaziyeti ıslah etmek için bütün memleektlerin yalnız beynelmilel ihtilâfların halli için harbe müracaat etmekten imtina etmekle kalmıyarak açık veya kapalı her türlü iktısadî tecavüz şekillerini bırakıp atmalarının zarurî olduğu mütaleasında olduklarından atideki hususatta mutabık kalmışlardır:

Âkit taraflar, takip edecekleri siyasette 1927 tarihinde toplanmış olan cihan iktısat konferansı tarafından ilân ve Avrupa Birliği hakkında tetkikat icrasına memur komisyonun hususî komitesi tarafından 1931 tarihinde teyit edilen ve içtimaî, siyasî ve iktısadî sistemlerinden müstakil olarak bütün memleketlerin muslihane bir surette beraberce mevcudiyetlerini muhafaza edebileceklerine dair olan prensipe tâbi olacaklardır.

Âkitler, mütekabil münasebetlerinde her türlü fark gözetmeksizin içtinap edeceklerdir. (Proje bundan sonra fark gözetme şekillerini saymaktadır).

Bu protokolü imza eden memleketlerde meriyet mevkiinde bulunan bütün fark gözetme tedbirleri alâkadar memleketler için bu proje meriyet mevkiine girer girmez ilga edilecektir.

Bu protokol, tastik ettiklerini bildiren memleketler arasında mer'î olacaktır.

Amerika istikrar istemeyor

WASHİNGTON, 21 (A. A.) — Resmî mahafil, Amerika Hükûmetinin bugünkü şerait altında doların istikrarına mâni olmağa kuvvetle karar vermiş olduğunu her fırsatta ileri sürmektedirler. Maliye Nezaretinden hükûmetin aşağı fiatleri yükseltmek niyetinde olduğu memleketin iktısadî vaziyetinin düzeleceği bildirilmiştir.

Bununla beraber Amerika Hükûmetini n bu vaziyeti bir çok tenkitler uyandırmıştırı.

Bugün Londrada takip edilen siyasetin, M. Roosevelt ile ecnebi murahhaslar arasında Londra konferansını hazırlamak üzere Washington'da yapılan müzakereler neticesinde yapılmış olan tebliğlerde parlak bir şekilde bildirilmiş olan beynelmilel teşrikimesai prensiplerine tamamen zıt olduğu kaydediliyor.

VAŞİNGTON, 21 (A. A.) — Maliye Nezaretinin salâhiyettar şahsiyetlerinden birisi dün dolar istikrarının yakında yapılmak tasavvuru olmadığını söylemiştir.

Hükûmet hâdisatın tabiî bir şekle dönmesini beklemeğe karar vermiştir.

Amerika bir murahhas daha gönderiyor

NEW - York, 21 (A. A.) — Cape Code açıklarında, Reisicümhurun Amba - Jaek isimli yatında M. Roosevelt ile M. Moley arasında iki saatlik bir mülâkat olmuştur.

M. Roosevelt, M. Moley'e talimat vermişti ve M. Moley önce bir torpito ve sonra deniz tayyaresile Reisicümhurun yanına gitmişti.

M. Moley mülâkattan sonra deniz tayyaresine binmiş New - York'a dönmüştür. Bugün Londraya gitmek üzere vapura binecektir.

İstikrar olmazsa

LONDRA, 21 A.A. — Reuter Ajansından: Para meselesi konferansı meşgul etmekte devam ediyor ve bu mesele halledilmedikçe alınacak neticeler az olacaktır. Şimdiki halde hararetle zemin hazırlanmaktadır. M. Hull, M. Moley Londraya gelince kendisinin Vaşingtona döneceğine dair olan haberleri teyit veya tekzip etmekten çekinmiştir. Verdiği bir beyanatta M. Hull, konferansın oldukça iyi neticeler vereceğini ümit ettiğini söylemiştir. M. Hull'e göre konferans 30 veya 40 gün kadar daha sürecektir.

Istikrar meselesinden bahsederken, M. Hull, bunun Amerika bankalarile maliye nezareti elinde olduğunu söylemiştir.

Yugoslavya da kabul etti

LONDRA, 21 A.A. — Cenubî Afrika ile Yugoslavya hükûmetleri bazı ihtiyat kayitlerile gümrük mütarekesine girmişlerdir.

Altın ölçüsü

LONDRA, 21 A.A. — Bir Amerikalı diplomat, altının beynelmilel mübadeleler için müşterek bir ölçü olarak alınması hakkında Amerika murahhas heyeti tarafından yapılan teklifin M. Roosevelt in tasvibile olduğunu anlatmıştır. Bu proje, Vaşigtonda birçok devlet murahhaslarile yapılan müzakerelerin mahsulüdür. Pek tabiî bu projede tadilât yapılabilir ve ihtiyati kayitler konulabilir, fakat derhal tatbikı kabil değildir. Murahhaslar dün istikrar meselesini müzakere etmişlerdir. Fakat muayyen bir program üzerinde hiçbir anlaşma yapılamamıştır.

Yunanlıların teklifi

LONDRA, 21 A.A. — Cihan iktısat konferansına iştirak eden Yunan murahası iktısat komisyonuna bir teklif lâyihası vermiştir. Bu lâyihada alacaklı büyük devletlerle borçlu küçük devletler arasında hususî ticaret muahedeleri yapılması istenmektedir.

Bu muahedelerin akdinden maksat borçlu küçük devletlerin topraklarında yetişen bazı mahsullerin tarifeleri bilhassa aşağı olan alacaklı memleketlere — her memleketin gümrük siyaseti ve şimdi meriyette olan muayyen hisse usulü haricinde — ihraç edilmesini kolaylaştırmaktan ve bu suret harıcı umumî borçlara ait tediyatın münasip bir şekilde yapılmasını teminden ibarettir.

Şehirde su ihtiyacı

(Başı 1 inci sahifede)

servatuvar mütehassısı da buradadır. Ve çalışıyor. İstanbul yeni baştan kuruluyor.

Terkos

"Terkos hakkındaki kanun Resmî ceride ile intişar etti. Burası ticarî bir mahiyettedir ve hususî bir şekilde idare olunacaktır. Alım satım için bir talimatname hazırlanıyor. Şehir Meclisinden geçtikten ve Dahiliye Vekâleti tarafından tastik edildikten sonra tatbika başlanacaktır. Bütün İstanbulun su ihtiyacının tamamen temini için 2 milyon lira lâzımdır. Elimizde bu paranın 900 bin lirası vardır. İhtiyacı peyderpey temin edeceğiz. Yeniden su kontrolleri ısmarladık. 5 bin ton boru münakasaya koyduk. Terşih ve tasfiye havuzlarının plânları geldi. Yapacağımız yeni tesisatla gelecek yaz şehrin bütün su ihtiyacını fazlasile temin edeceğiz. Yedikule, Samatya sahasında 2 bin metre boru değiştiri Şimdi Beyoğlu ciheti boruları değiştiriliyor. Taksim suyu haznesini Terkos için kullanacağız. Daha şimdiden makinelerimiz eski vaziyete göre 500 ton fazla su vermeğe başlamıştır.

Kapanan yurt

"Ayasofya Kimsesizler yurdu meskensiz kalan ve bir kaç akşamı geçirmeğe mecbur olan kimseler için açılmıştı. Gayesi, maksadı bu idi. Onun için burada yatak yoktu. Tahta karyolalar konmuştu. Halbuki son zamanlarda burası bir darülâceze haline gelmiştir. Bir çok kimseler buraya gelip yerleşmişlerdir. Halbuki bu, gayeden uzaktı. Hattâ bunlar içinde talebeler vardı. İleride içtimaî mevki işgal edecek bir kimsenin burada yatıp kalkması doğru olamaz. Bu mülâhazalarla yurdu muvakkaten seddettim. Kış başında yeni bir talimatname ile tekrar açacağım.„

Elma kurdu ile mücadele

KASTAMONU, (Milliyet) — On beş gün evvel başlıyan elma iç kurdu ikinci mücadelesi bir hafta sonra bitecektir. Hemen her gün ilâçlama sahasına sağnak halinde yağmur yağmasına rağmen evvelce yüzde yetmiş beş raddesinde olan kurtlu elma nisbeti mücadele sayesinde yüzde beşe inmiş, tam mahsullü bir ağaçta ancak 4-5 kurtlu elma kalmıştır.

Kayseri Ticaret odası

KAYSERİ, (Milliyet) — Mıntaka ticaret odası kongresi çalışmasını bitirmiştir. Kongre mühim kararlar almış, tarifelere ve ticaret odalarının devlet müessesatı arasında sayılmasına dair temennilerde bulunmuştur.

Kazma ile kafasını parçaladı

CEYHAN — Ceyhana iki saat uzakta bulunan Yılankale köyünde çok feci bir cinayet vak'ası olmuştur. Koza tarlasına giren bir tay sebebile iki akraba arasında çıkan münazaa kanlı bir şekle müncer olmuş, dede namında birisi elinde bulunan kazma ile Mustafanın başına vurup kafa tasını parçalanmıştır.

Yaralanan adam nezfi dimağiden derhal ölmüş, katil yakalanarak hapse atılmıştır.

Bir gazozcu karısını öldürdü

CEYHAN — Islâmoğlu çiftliğinde bir cinayet olmuş, Aziz isminde bir gazozcu karısını öldürmüştür. Bu gazozcu Ceyhanda oturan Arap Azizdir. Öldürdüğü karısı da balıkçı Mehmet ağanın kızıdır. Arap Aziz karısı ve ortağı sucu İbrahim de beraberinde olduğu halde Islâmoğlu çiftliğine eğlenmiye gitmiştir. Arap Azizin, karısı ile ötedenberi geçinemedikleri ve ikide bir kavga ettikleri söylenmektedir.

Bu geçimsizlik Islâmoğlu çiftliğinde de baş göstermiş, karı koca kavga etmişlerdir. Bu kavga neticesinde de arap Aziz karısını öldürmüş ve arkadaşı sucu İbrahimle beraber kaçmıya başlamıştır. Fakat cinayet derhal duyulmuş, jandarmalar arap Azizi ve sucu İbrahimi takibe başlamışlardır. Her iki adam yakalanacaklarını anlayınca jandarmalar üzerine ates açmışlardır. Bittabi jandarmalar bu ateşe mukabele etmişlerdir. Vâki olan müsademe neticesinde sucu İbrahim yaralanmış, arap Aziz de teslim olmuştur. Her iki suçlu şehre getirilmişler ve adliyeye teslim edilmişlerdir.

Adanada bir tevkif

ADANA 21 — Firarî Abdülkadir Kemalinin kayın biraderi Rifat, büyüklerimize karşı duvarlara yazdığı münasebetsiz sözlerden dolayı polisçe yakalanmış, adliyede sorguya çekildikten sonra tevkif edilmiştir.

Maç yerine kavga

MUŞ 21 — Geçen seneki maçta mağlûp olan Bitlis sporcuları bir intikam maçı yapmak üzere Muşun Altınova sporcularını Bitlise davet etmişlerdi.

Kabul edilen bu davet üzerinde Altınova ile Bitlis sporcuları arasında Bitlis stadyomunda hararetli bir maç başladı. Haftaymın daha yirmi beşinci dakikasında Sille, Tokat ve tekmelerle kavga başlamıştır.

Halkın ve ileri gelenlerin müdahalesi ile bu tecavüzün önüne geçildi ve Muş gençleri sahayı terkettiler.

Tayyareden korunma

AYDIN (Milliyet) — Tayyareden korunma komisyonu dün valimizin reisliği altında toplanarak, ihtisas komitaları ve reisleri seçildi. Komitalar hemen faaliyete geçecekler ve komisyon sık sık toplanacaktır.

Aydında konferanslar

AYDIN, (Milliyet) — Evvelki akşam binbaşı Remzi Bey tarafından halkevi salonunda havacılık hakında ikinci konferans verdi. Ramzi Bey bu konferansında zehirli gazlar, evsaf ve çaşitlerini ve bunlardan korunma usul ve çarelerini anlattı. Remzi Bey konferansına devam edecektir.

İstanbul ikinci ticaret mahkemesinden :

Mustafa oğlu Mehmet ef. tarafından Beyoğlunda Taksim civarında Taksim macar caddesinde 8 No. lu hanede sakin Muazzez H. ve Şükran H. aleyhine ikame olunan alacak davasının cereyan eden tahkikatında evvelce Muazzez H. ikametgâhını terk eylediğinden elyevm nerede ikamet ettiği meçhul bulunduğuna dair davetiye zahrine mübaşir tarafından yazılan meşruhat üzerine 25 gün müddetle tebliğat ifasında ve tahkikat günü olarak 15-6-933 perşembe saat 14 te karar verildiği halde mezkûr günde Muazzez H. isbatı vücut eylemediğinden ilânen gıyap kararının tebliğine ve muhakemenin 18-7-933 saat 14 te talikine karar verilmiş olmakla keyfiyet ilân olunur. (4811)

SAFİYE HANIM

Her Akşam **ÇİFTLİK PARKINDA**

Muhteşem saz heyetine iştirak edecektir. 4786

Devlet Demiryolları idaresi ilânları

Banliyö tipi makas göbekleri ve teferruatının kapalı zarfla münakasası 2 Ağustos 933 çarşamba günü saat 15 te İdare binasında yapılacaktır.

Fazla tafsilât Ankara ve Haydarpaşa veznelerinde onar liraya satılan şartnamelerde yazılıdır. (2768) 3737

8-10 adet ray otobüsünün kapalı zarfla münakasası 5 Ağustos 933 cumartesi günü saat 15 te İdare binasında yapılacaktır. Fazla tafsilât Ankarada Malzeme Dairesinden ve Haydarpaşada Tesellü mve Sevk Müdürlüğünden bilâbedel temin edilebilecek şartnamelerde yazılıdır. (2834) 3787

1 — Asgarî 10 kişilik Türk ve ecnebi izci ve sporculara, iş bulmak üzere seyahat edecek ırgatlara,

2 — Bilûmum mekteple r ve birlikler, Turing klüpler, ecnebi memleketlerdeki seyahat şirket ve acentaları tarafından tertip edilen tenezzüh veya tet kik seyahatlerine iştirak edecek asgarî 25 kişilik gruplara,

3 — Haydarpaşadan Fevzipaşaya veya mütekabilen gidecek asgarî 25 kişilik seyyah gruplarına esas tarifeler üzerinden yüzde 50 tenzilâtı,

4 — Belediyeler, Halk evleri umumî menfaatlere hadim cemiyet ve birlikler, meslekî birlik ve teşekküller, resmî ve gayri resmî müesseseler "bankalar, fabrikalar gibi" tarafından tertip edilecek seyahatlere iştirak edecek 25 kişilik yolcu grupları için esas tarifeler üzerinden yüzde 40 tenzilâtı havi 57 numaralı hususî tarifenin 1 Temmuz 933 tarihinden itibaren tatbikine başlanacaktır. İstasyonlara asılan ilân varakalarında tafsilât ve şerait yazılıdır. (2878)

650 ton yerli kok kömürünün münakasası 12-7-933 tarihinde Ankara'da Devlet Demiryolları işletme Umum Müdürlüğünde yapılacaktır.

Tafsilât beşer liraya Haydarpaşa ve Ankara'da İdare veznelerinde satılmakta olan şartnamelerde yazılıdır. (2875)

Evkaf müdiriyeti ilânları

Evkaf Umum Müdürlüğünden:

Taşdelen suyuna son senelerde pek ziyade artan rağbetten istifade emelile bir takım suların Taşdelen suyu namı altında satıldığından şikâyet edilmesi nazarı dikkate alınarak bunun kat'i olarak önüne geçilmesi için damacanaların ağzına Evkafça da bir kurşun vurulması muvafık görülmüş, taklidi müşkül, takibi kolay olan bu mühürler arzuya tabi olmak üzere vurulmağa başlanmıştır. Kurşun mühürler dört köşelidir. İçinden tel dört defa dolaşmaktadır. Üzerine vurulan damganın bir tarafında üstünde ufak bir ay ve altında "Evkaf", diğer tarafında Taşdelen yazılıdır. Taşdelen suyu satıcılarının ve behemahal Taşdelen suyu içmek zaruretinde olan ve sularından şüphelenmekte bulunan zevatın nazarı dikkatine arzolunur. (2698) 3629

GÜZEL ORMAN ÇİFTLİĞİ

VE PARKI Kadıköy Küçük Çamlıca: Nişantaşında

Hava, manzara, su, havuz, müzeyyen ve tarihî salonlar, zarif çamlık, cesim ormanlıklarile isviçreye muadil en tabiî ve en sıhhî sanatoryomdur. Sıhhat ve neşe kaynağı bu lâtif çiftlikte Cuma ve Pazar mükemmel ince saz ve caz

6 Temmuz 933 perşembe günü saat 15 den itibaren gece sabaha kadar **büyük ve mutantan kır balosu ve meshtaplı gecede orman tenezzühü**

Her vapurun Kadıköyünden ciftliğe muntazam otobüsleri vardır

[4813]

Malmüdürlüğünden:

Fenerde Tevki Cafer mahallesinde Ulah kilisesi sokağında 36 No. arsanın müzayedesi 26 Haziran 933 tarihine kadar bir hafta temdit edilmiştir. Taliplerin 26 Haziran 933 tarihine müsadif pazartesi günü saat onda Fatih Malmüdürlüğünde müteşekkil komisyona müracaatları. (2821)

Beyoğlu dördüncü sulh hukuk mahkemesinden :

Müteveffa Ahmet Şükrü efendinin uhdesinde bulunan :

1) Kasımpaşada Yahya Kethuda mahallesinde Sipahi furunu sokağında 39 numaralı hane 27 haziran 933 salı günü saat 15 te açık artırma ile kiraya verilecektir. Talip olanların mezkûr gün ve saatta Beyoğlu dördüncü sulh hukuk mahkemesinde hazır bulunmaları ve fazla malûmat almak isteyenlerin 933-81 numara ile mahkeme kalemine müracaatları lüzumu ilân olunur. (4766)

İstanbul ikinci iflâs memurluğundan : Tamamına beş bin lira kıymet takdir edilen ve ipotekli bulunan Boğaz içinde eski mirgün yeni uluköyde mirgün caddesinde eski 38 mükerrer yeni 60 numara ile murakkam ikisi çatı arasında olmak üzere onbir odayı, çamaşırhane, mutbah, termesifonlu banyo, terkos ve elektrik tesisatı, altında kayıkhane, ön ve arkada bahçeyi havi balkonlu ve ahşap akşamı yağlı boyalı ve cephe pencereleri pancurlu iki yan ve arka duvarları kârgir cephesi ahşap, zemin kati döşemesi kârgir diğerleri ahşap ,yan poyraz ciheti duvarı tahta kaplı bir sahilhanenin tamamı açık arttırmaya vaz edilip 6-7-933 tarihinden itibaren arttırma şartnamesi dairede herkese açıktır. 24 temmuz 933 tarihine müsadif pazartesi günü saat 14 ten 16 ya kadar İstanbul ikinci iflâs dairesinde açık arttırma ile satılacaktır. Arttırmaya iştirak için muhammen kıymetin yüzde yedibuçuk teminat akçası veya millî bir bankanın teminat mektubu alınır. Müterakim vergi Belediye ve vakıf icaresi müşteriye aittir. Arttırma bedeli muhammen kıymetin yüzde yetmiş beşini bulduğu takdirde ihalesi yapılacaktır. Aksi halde en son arttıranın taahhüdü baki kalmak üzere arttırmanın 15 gün daha temdit edilerek 8-8-933 tarihine müsadif salı günü ayni saatte en çok arttırana ihale edilir. Daha fazla malûmat almak isteyenlerin 932-51 dosya numarasile daireye müracaatları ilân olunur. (4806)

İst. Mr. Kumandanlığı Satınalma kom. ilânları

Harbiye mektebi ihtiyacı için (5500) kilo yoğurtun pazarlığı 25-6-933 pazar günü saat on altı buçuktan on yediye kadar yapılacağından isteklilerin şartnameyi görmek için her gün ve pazarlığa girişeceklerin belli vaktinde komisyonda hazır bulunmaları. (31) (2874)

* * *

Merkez Kumandanlığına merbut müessesat için sekiz bin iki yüz altmış çeki odun 22-6-933 perşembe günü saat 11 de pazarlığa konmuştur. İsteklilerin şartnamesini görmek için pazarlığa girişeceklerin belli vaktinde komisyonda hazır bulunmaları. (30) (2879)

3 üncü Kolordu ilânları

K. O. ve 1 F. kıt'alarından İstanbul cihetinde bulunan kıt'at için 4380 parça ve Üsküdar cihetinde bulunan kıt'atın 2750 parça bakır kapları açık münakasa ile kalaylattırılacaktır. İhalesi 6 temmuz 933 perşembe günü saat 11 dedir. İsteklilerin şartnamesini görmek üzere her gün ve münakasaya girmek için o gün ve vaktinden evvel Fındıklıda 3. K. O. SA. AL. KOM. nuna gelmeleri. (200) (2668) 3575

* * *

İslâhiye Askerî SA. AL. KOM. dan: İslâhiyedeki kıt'atın ihtiyacı için 190,000 kilo Ekmek kapalı zarfla münakasaya konmuştur. İhalesi 2 temmuz 933 Pazar günü saat 14 tedir. Hariçten ihaleye iştirak edeceklerin ihale zamanından evvel teklif mektuplarını bulundukları yerlerdeki Satınalma Komisyonlarına vermeleri şartnameyi görmek için her gün İstanbul'da 3 K. O. ve İslâhiyede Askerî SA. AL. KOM. nuna müracaatları. (3094) (2674) 3578

* * *

İstanbul, Beyoğlu ve Üsküdar cihetindeki tekmil kıt'alar ve mekteplerin Un, ekmek, erzak ve yemlerinin ambarlardan kıt'a kilerlerine kadar bir senelik nakliyesine pazarlıkta teklif edilen fiat pahalı görüldüğünden ihalesi 24 Haziran 933 cumartesi günü saat 11 e bırakılmıştır. İsteklilerin şartnamesini görmek üzere her gün ve pazarlığa girmek için o gün ve vaktinden evvel Fındıklıda 3 K. O. SA. AL. komisyonuna gelmeleri. (211) (2666) 3769

* * *

K. O. Merbut kıt'alarile 1. F. ihtiyacı için açık münakasaya konan 4,800 kilo zeytin yağına teklif edilen fiat pahalı görüldüğünden ihalesi 24 Haziran 933 cumartesi günü saat 11,30 a bırakılmıştır. İsteklilerin şartnamesini görmek üzere her gün ve pazarlık için o gün ve vaktinden evvel Fındıklıda 3. K. O. SA. AL. KOM. nuna müracaatları. (215) (2421) 3801

* * *

K. O. ve 1. F. için kapalı zarfla münakasaya konan 9,000 kilo sade yağına teklif edilen fiat pahalı görüldüğünden pazarlıkla ihalesi 24 Haziran 933 cumartesi günü saat 14 e bırakılmıştır. İsteklilerin şartnameyi görmek üzere her gün ve pazarlığa girmek için o gün ve vaktinden evvel teminatlarile Fındıklıda 3. K. O. SA . AL. KOM. nuna gelmeleri. (212) (2439) 3802

* * *

Haydar Paşa Hastahanesinde mevcut olup müzayedeye konan 9 kalem alât ve malzemeye talip çıkmadığından ihalesi 24 Haziran 933 cumartesi günü saat 14,30 a bırakılmıştır. İsteklilerin şartnamesini görmek üzere her gün ve vaktinden evvel Fındıklıda 3. K.O. SA. AL. KOM. nuna gelmeleri (213) (2717) 3803

* * *

Gümüşsuyu ve Haydarpaşa hastaneleri ve kıt'at için 7,000 kilo koyun eti pazarlıkla alınacaktır .İhalesi 24 Haziran 933 cumartesi günü saat 15 tedir. İsteklilerin şartnamesini görmek üzere her gün ve münakasaya iştirak için gün ve vaktinden evvel 3. K. O. SA. AL. komisyonuna gelmeleri. (216) (2854) 3804

* * *

Haydarpaşa ve Gümüşsuyu hastaneleri ile 1. F. için alınacak 68,000 kilo koyun etine talip çıkmadığından ihalesi 28 Haziran 933 çarşamba günü saat 1,30 a bırakılmıştır Isteklilerin şartnamesini görmek üzere her gün ve pazarlığa girmek için o gün ve vaktinden evvel Fındıklıda 3. K. O. SA. AL. komisyonuna gelmeleri. (214) (2630)

* * *

K. O. kıt'aları ile 1. F. ihtiyacı için 44,000 kilo kuru soğan satın almacaktır. İhalesi 8 Temmuz 933 cumartesi günü saat 15 tedir, Taliplerin şartnamesini görmek üzere her gün ve münakasaya iştirak için o gün ve saatinden evvel Fındıklıda 3. K. O. SA. AL. KOM. nuna müracaatları. (217) (2865)

* * *

K. O. ve 1. F. kıt'aları için 75840 kilo Patates açık münakasa ile satın alınacaktır. İhalesi 8 Temmuz 933 cumartesi günü saat 14 tedir. Taliplerin şartnamesini görmek üzere her gün ve münakasaya iştirak için o gün ve vaktinden evvel Fındıklıda 3. K. O. SA. AL. KOM. nuna gelmeleri. (219) (2864)

* * *

VI. K. O. SA. AL. KOM. dan :

Kayseri garnizonu kıt'atı için 85,000 kilo sığır eti kapalı zarf usulile münakasaya konmuştur. İhalesi 18-7-933 salı günü saat 15 tedir. Taliplerin şartnamesini görmek için, ve münakasaya iştirak edeceklerin de teminatlarile birlikte zarflarının 14,30 a kadar Kayseride SA. AL. KOM. nuna müracaatları. (3118) (2863)

* * *

İstanbul, Beyoğlu ve Üsküdar cihetindeki kıt'at ve müessesatın 790 tonluk erzak, yem ve ekmek nakliyatı pazarlığa konmuştur. İhalesi 24 Haziran 933 cumartesi günü saat 15,30 dadır. Taliplerin şartnamesini görmek üzere her gün ve pazarlığa iştirak edeceklerin o gün ve vaktinden evvel Fındıklıda 3. K. O. SA. AL. komisyonuna gelmeleri. (218) (2866)

Milliyet'in romanı: 1

Yazan: ANİTA LOOS. *Tercüme: Kâmran Şerif*

BİRİNCİ FASIL

Şu sırada biraz vaktim olduğu için gene gün defterimi yazmağa başlıyorum.

Evvelâ büyük emellerim var.

Ben şu kanaatteyim ki bir genç kız evlendikten sonra, bahusus ev işlerini hizmetçilerine gördürecek kadar zengin olursa, mutlaka bir meslek sahibi olmalıdır. Hele Henry gibi bir adamla da evlenmiş olurlarsa... Henry o kadar evciment bir erkek ki şayet kazara karısı da kendisi gibi evciment bir kadın olsaydı, muttasıl kocasının ayağına dolaşırdı. Onun için istediğim erkeğe vardım bahanesile her şeyi, herşeyi yüz üstü bırakacak yerde hayatta lüzumsuz kalmamağa çalışıyorum.

Sonra her çeşit insanla tanışmak her halde iyi bir şey. Bahusus kocam da zengin bir adam olduğu için bazı akıllı fikirli erkeklerle tanışıp görüşmenin kolayına bakmalıyım. Bu suretle dünyada olup biten şeylerden haberdar olacağım ve Henry ile buluştuğum zaman daima ona yeni bir şey öğreteceğim. Halbuki hep bir arada oturacak olursak zekâmız inkişaf edemiyecek. Halbuki bir evin ocağını tüttüren ve aşkın çiçeklerini talakla solmaktan koruyan zekâ değil midir?

Onun için izdivaçtan sonra sinemacılığa başladım. İlk eserimiz, Dolly Madison zamanında cinsiyet meselesine ait bir Superfilm oldu. Maalesef senaryoda çok müşkülâta tesadüf ettik. Senaryo müellifi, senaryonun alabildiğine psikolojik olmasını istiyor. Halbuki vâzı sahne de figüran'la dekora ehemmiyet veriyor. Henry'ye gelince o da:

— Eserin sonunda büyük bir ahlâk dersi olsun, benim için kâfi! - diyor.

Benim için hava hoştu, Jön prömiye ağacın etrafında dönerek beni yakalamağa çalışsın.. Lilian Gish gibi ona muziplik edeyim... Böyle bir kaç küçük güzel sahne olduktan sonra üst tarafı umurumda değil...

Meşhur film fabrikatörü Mister Goldmark:

— Canım, dedi, niçin üzülüp duruyorsunuz?.. Öyle bir film yapınız ki, bunların üçünü birden ihtiva etsin! Olmaz mı?...

Neticede senaryo cidden nefis oldu. Çünkü tam manasile psikolojik güzel bir aşk hikâyesi olduktan başka o devirde şiddetli bir isyanı gösteriyor, ayni zamanda gayet güzel dekorlar içinde bir ahlâk dersi teşkil ediyordu.

Filmin en psikolojik sahnesinde Dolly Madison nişanlısını düşünürken onu bir hayal halinde bir banyo içinde görüyor; o sırada da pencereden o devrin isyanına ait sahneler görünüyor...

Dolly Madison Washington'lu bir kız olduğuna göre film tarih noktalarından doğru olsun diye hepimiz Washington'a gitmek mecburiyetinde kaldık. Fakat Washington'da film çevirmek hiç te kolay bir iş değil.

Kapitol civarında bir sahne çevirmek için şöyle sakin bir yer buluyoruz... Haddin varsa sahneyi çevir: Âyan azasından Borrer veya diğer bir büyük adam gelip makinenin karşısına dikiliyor!

Anlaşılan Washington'da bir sinema fotoğrafı görmesinler. Büyük adamlar derhal gelip karşısına dikilmedikçe rahat edemiyorlar...

Fakat şunu da kabul etmek lâzım ki, bizim çevireceğimiz filmde âyan azayi kiramının da hiç bir rolü yoktu. Vakıa elbiseleri her ne kadar bu günün modasına uygun değilse de Dolly Madison zamanının elbisesi addolunacak kadar da eski değildi.

Nihayet Dorothy'ye baş vurmağa mecbur oldum:

— Kuzum Dorothy, şunun bir kolayını bul da şunları yanımızdan uzaklaştır! - dedim.

Bunun üzerine, Dorothy onlara ne dese beğenirsiniz?.

— Dikkat edin, psikolojik bir film çeviriyoruz. Vaka Dolly Madison zamanında cereyan ediyor. Vakıa çok eski amma sizin kafalarınız bu kadar yeniliğe tahammül edemez... Demez mi?...

Canım şu Dorothy hiç olmazsa âyan azasına karşı olsun biraz daha sayğılı hareket edemez mi?...

Film bittiği zaman şu ismi koyduk:

Cinsten bile kuvvetli...

Bu ismi Mister Goldmark'ın yazıhanesinde çalışan çok zeki bir daktilo buldu.

Filmden çıkan ders ahlâkı şu idi ki, bütün genç kızlar, tam vaktinde durup annelerini düşünmek şartile daima faziletkâr kalabilirler. Son sahnede ben tam vaktinde durup annemi düşünüyordum. Tüller içinde, hayal meyal görüyordum. Manzara koltuklarımı kabartacak şekilde idi.

Filme devam edecektik amma, tam bu sırada bir engel çıktı.

Çocukları ötedenberi severim. Bahusus bir genç kız Henry gibi zengin bir adamla evlenmiş olursa, analık ona bir kat daha cazip görünür, hele çocuk babasına benzerse...

Dorothy:

— Babasına benziyen çocuk, âdeta bankada para demektir! - diyor.

Şu kız yok mu? Bazan öyle doğru sözler söyler ki... Bu sözleri söyliyecek zekâda bir kızın böyle vaktini heba etmesini bir türlü aklım almıyor!

Bana gelince ben şu fikirdeyim:

Bir kız evlendikten sonra ne kadar erken anne olursa çocuğun babasına benzemesi ihtimali o nisbette fazla olur. Zira genç kızın fikri başka bir şeye saplanacak vakit bulamamıştır.

Dorothy'ye sorarsanız o başka bir mütalâada daha bulunuyor:

— Ben senin yerinde olsam bir çocuktan fazla doğurmam... Henry'ye benzeyen insanların adedi ne kadar az olursa herkes hakkında o kadar hayırlı olur!... Diyor.

Bittabi sinemayı bırakmağa mecbur oldum. Tanıdıklarımdan bir sinema yıldızı, küçük sırrını sinema kopyasına haber vermeğe lüzum görmeden seri halinde bir film için kontorat imza etmişti. Ben bu nezaketsizliği yapmak niyetinde değilim doğrusu... Daha ikinci seride yıldızın ayakta resmini çıkarmak hayli güçleşmişti. Çünkü aksi gibi yıldız gayet narin

(Arkası var:)

Askerî Lise ve Orta Mekteplere Muallim Tabip ve Dişçi Alınıyor.

1 — Açık muallimlikler şunlardır.

Kuleli Lisesinde : Tabiî İlimler, Fizik, Kimya, Riyaziye, Fransızça, Alman, Felsefe.

Maltepe Lisesinde : Tabiî İlimler, Fizik, Riyaziye, Fransızca,

Bursa Lisesinde : Fizik, Kimya, Fransızca.

2 — Bu derslerden her birine lüzumu kadar muallim alınacaktır.

3 — Konya ve Erzincan Askerî Orta mekteplerinde muhtelif ders zümrelerine de muallim alınacaktır.

4 — Bu muallimliklere ; istekli olanlar, aşağıda yazılı vesikaları bir istidaya iliştirecekler ve hangi mektebin hangi ders muallimliğine istekli olduklarını da yazacaklardır.

A — Tasdikli sıhhat raporu,

B — Tasdikli hüsnühal kâğıdı,

C — Resmî bir makamca ve evvelce Muallim olanlar için Maarif İdarelerince, tasdikli ve fotoğraflı fiş veya kısaca hal tercümesi,

D — Şahadetname, Ehliyetname, tasdikname ve sair vesikalarının tasdikli ve fotoğraflı suretleri,

E — Noterden tasdikli taahhüt senedi, bu senede şunlar yazılacaktır, " Tayin edileceğim . . . mektebinin . . . muallimliğinden her hangi ders senesi içinde çekilmemeği, şayet tatil zamanında çekilecek olursam, çekilmeden en az iki ay önce bildireceğimi, böyle yapmazsam, alacağım ücretin iki aylığını tazminat olarak bir defada ödeyeceğimi, bundan başka tayin olunduğum halde kanunun gösterdiği zaman içinde vazifeme başlamazsam yine ayni tazminatı ödeyeceğimi taahhüt ederim."

E — Bu vesikalar 10 Temmuz 933 tarihine kadar Milli Müdafaa Vekâletinde Askerî liseler Müfettişliğine gönderilmiş olacaktır.

5 — İsteklilerden aranılacak şartlar şunlardır :

A — Muallimliğini istediği dersi okutmağa, menşei veya Darülfünunda imtihanla ehliyetnameyi ve kanunî vasıfları haiz olmak ve yahut Maarif Vekâletinin aynı derecedeki mekteplerinde müseccel muallim bulunmak.

B — Haftada 15 "Zaruret görüldüğü takdirde " en çok 20 saat ders almağı taahhüt etmek,

6 — Tayin edilecek muallimlere ayda 84 : 126 lira ücret verilecektri.

7 — İstanbul, Konya, ve Erzincanda bulunan Askerî lise ve Orta mekteplerle Konya Gedikli Küçük Zabit Hazırlama mektebinin tabip ve dişçiye ihtiyacı vardır.

Taliplerin aylık ücretleri 80 : 90 dişçilerin ücretleri ise 70 liradır.

8 — Bunlara istekli olanlar, hangi mektebin tabip veya dişçiliğini istediklerini istidalarına yazacaklar ve kısaca hal tercümelerile beraber 4 maddede yazılı zamanda Askerî Liseler Müfettişliğine göndereceklerdir. (3097) (2719)

3627

Üsküdar malmüdürlüğünden:

Mevkii	Mahallesi	Sokağı	Cinsi	No.	Muhammen kıymeti	Hissesi
Üsküdar	Gülfem	KR.Ahmet	Dükkân	120/140	4320	Tamamı
"	Yeni Maha. ve caddesi		Hane	183/157	254	27/160
"	İcadiye	Çamlıca	"	79	937 50	300/480

Yukardaki emlâke talip zuhur etmediğinden bir ay zarfında satılmak üzere müzayedeye konulmuştur. Müzayedesi 22-6-933 perşembe günü saat on beşte pazarlıkla Üsküdar malmüdürlüğünde. (2346)

3314

İnhisarlar Umum Müdürlüğünden:

Marsilyada vaki (Arnaud" müessesesi mamulâtından (13887) numaralı kararname ahkâmı dairesinde umumî takasla ve pazarlıkla (250/260) litrelik (400) adet Konyak fıçısı satın alınacaktır.

Taliplerin pazarlığa iştirak edebilmek üzere "%7 1/2" teminat akçelerini hamilen 28-6-933) çarşamba günü saat (14 1/2) ta Galatada Alım ve Satım komisyonuna müracaatları. (2741)

Istanbul 4 üncü icra Memurluğundan:

Emniyet Sandığı namına birinci derecede ipotekli olup tamamı 1050 lira kıymeti muhammeneli Kasımpaşada tahtakadı mahallesinde tahta kadı sokağında eski 24 yeni 24,24 numaralarla murakkam bir bap hanenin tamamı açık arttırmaya konmuş olup şartnamenin 22-6-933 tarihinden itibaren dairemizde herkes tarafından görülebileceği gibi 26-7-933 tarihine müsadif çarşamba günü saat 14 ten 16 ya kadar dairemizde açık arttırma ile satılacaktır. Arttırma bedeli muhammen kıymetinin yüzde yetmiş beşini bulmadığı takdirde en son arttıranın taahhüdü baki kalmak üzere 10-8-933 tarihine müsadif perşembe günü yine saat 14 ten 16 ya kadar dairemizde yapılacak olan arttırmasında gayrimenkul en çok arttırana ihale edileceğinden taliplerin muhammen kıymetin yüzde yedi buçuğu nisbetinde pey akçesini veya millî bir Bankanın teminat mektubunu hamil bulunmaları lâzımdır. Müterakim vergiler ile vakıf icaresi ve Belediyeye ait tenvirat ve tanzifat rüsumları müşteriye aittir. 2004 numaralı İcra ve İflâs kanununun (126) mcı maddesinin dördüncü fıkrasına tevfikan bu gayrımenkul üzerinde ipotekli alacaklılar ile diğer alâkadaranın ve irtifak hakkı sahiplerinin bu haklarını ve hususile faiz ve masarife dair olan iddialarını, ilân tarihinden itibaren yirmi gün içinde evrakı müsbitelerile bildirmeleri, aksi halde hakları tapu sicille sabit olmadıkça satış bedelinin paylaşmasından hariç kalacakları cihetle alâkadaranın işbu maddenin mezkûr fıkrasına göre hareket etmeleri ve daha fazla malûmat almak isteyenlerin 932-1963 dosya numarasile müracaatları ilân olunur.

(2876)

Karaciğer - Mide - Barsak, Taş, Kum hastalıklarının kat'i tedavisi için

TUZLA İÇMELERİ VE OTELİ

30 Haziran Cuma günü açılıyor.

En son konforlu yeni otel - Pansiyon - Lokanta - Plâj

Sabahları 6,30 den itibaren Köprüden Haydarpaşaya giden vapurların trenleri menbalara kadar giderler.

3758 (4607)

ANADOLU
Türk Sigorta Şirketi

4 Üncü Vakıf Han İstanbul

İhtiyat ve Sermayesi: (1.000.000) Türk Lirasıdır.

Nama muharrer hisse senetlerinin (% 60) ı Türkler elindedir.

Türkiye İş Bankası tarafından teşkil olunmuştur. İdare meclisi ve müdürler heyeti ve memurları kâmilen Türklerden mürekkep yegâne Türk Sigorta Şirketidir. Türkiyenin her tarafında (200) ü geçen acentalarının hepsi Türktür. Türkiyenin en mühim müesseselerinin vebankalarının sigortalarını icra etmektedir.

Yangın, Hayat, Nakliye, Kaza, Otomobil

sigortalarını en iyi şeraitle yapar. Hasar vukuunda zararları sür'at ve kolaylıkla öder.

Telgraf : İMTİYAZ - Telefon : İst. 20531

3264

Askerî Lise ve Orta Mekteplere Talebe alınıyor

1 — 1933-1934 ders senesi için İstanbulda bulunan Kuleli ve Maltepe Liselerile Bursa'da bulunan Bursa Askerî Lisesine Konya ve Erzincan'da bulunan Askerî Orta mekteplerine talebe alınacaktır.

2 — Liseler 9,10 ve 11 "1, 2, 3 " üncü. Orta mekteplerde 6,7 ve 8 "1,2,3" üncü sınıfları muhtevidir.

3 — Liselerin muhtelif sınıflarına 600 ve Orta mekteplerin muhtelif sınıflarına da 300 talebe alınacaktır.

4 — Almanca okuyan talebeler tercihan alınacaktır.

5 — Liselerin 11 inci sınıflarına iyi Almanca bilen talebeler alınacaktır.

Bu talebeler Liseyi ikmalden sonra yapılacak müsabaka imtihanını da kazandıkları takdirde Askerî mühendis ve Fen memuru yetiştirmek üzere Almanyaya gönderilecekler ve müsabakayı kazanamadıkları takdirde harbiye mektebine giderek zabit çıkacaklardır.

6 — Mektepler leylî ve meccanidir. Talebenin iaşesinden başka giydirilmesi, techizatı ve kitapları hükûmete ait olduğu gibi ayrıca talebeye her ay bir miktar maaş ta verilir.

7 — Liseyi muvaffakiyetle bitirenlerden arzu edenler müsabaka imtihanına giderek kazandıkları takdirde Beşinci maddede olduğu gibi askerî mühendis ve Fen memuru yetiştirilmek üzere Almanyaya gönderilirler. Buna arzu etmiyenler Harbiye mektebine giderler.

8 — Bütün mekteplerle kaydü kabul mekteplerin bulundukları yerlerde 1 Temmuz 933 tarihinde başlar ve Ağustosun birinde biter. Bununla beraber kadroda münhaller kalırsa ders senesinin devamı müddetince sivil lise ve orta mekteplerden nakil suretile talebe alınmağa devam olunur.

9 — Mekteplerin bulunduğu yerler haricinde askerî lise ve orta mekteplere kayde dilmek istiyenler 1 Haziran 933 tarihinden Temmuz sonuna kadar bulundukları yerlerin askerlik şubelerine müracaat etmelidirler.

10 — Mekteplere girmek için lâzım olan şartları muhtevi kaydü kabul şartnameleri ve muhtaraları bütün askerlik şubelerinde mevcuttur. Talipler askerlik şubelerine ve askerî lise ve orta mekteplere müracaat ederek mezkûr şartları öğrenmelidirler. (2232)

3303

Marmaranın Pırlantası

Bomontinin nezareti altında

Kızkulesi Parkı ve Plâjı

Köprüden ve Beşiktaş'tan Salacağa sabahtan gece bire kadar her yarım saatte gidiş geliş vapur vardır.

İncesaz Orkestra Varyete

Konsomasyon 20 kuruş, duble bira 20 kuruş yemeklerinizi beraber getirebilirsiniz.

Taze buzlu küçük F I Ç I lar müşterilerimizin sofralarını şenlendirmektedir.

Banyo büyüklere 20, çocuklara 10 kuruştur

(4780)

BÜYÜK TAYYARE PİYANGOSU

15. ci tertibin 3. cü keşidesi

11 Temmuzdadır

Bu keşidede Büyük ikramiye

100.000 Liradır

Ayrıca: 25.000, 15.000, 10.000 Liralık büyük ikramiyeler ve

50.000 liralık bir mükâfat vardır.

3648

TAVİLZADE VAPURLARI
Ayvalık ekspres postası

Selâmet

vapuru her perşembe 16 da Sirkeci'den hareketle Gelibolu, Çanakkale ve Körfez tarikile Ayvalığa azimet ve avdet edecektir. Dikkat: Cuma günü Edremit yolcularını trene yetiştirir ve Ayvalık yolcularını aynı gün akşamı Ayvalığa çıkarır. Yolcu bileti vapurda da verilir. Adres: Yemiş'te Tavilzade Mustafa biraderler. Telefon: 22210

[4746]

Dr. A. KUTIEL

Karaköy'de Abdullah Efendi lokantası sırasında 33 numaraya TAŞINMIŞTIR. — (3993)

3369

YELKENCİ VAPURLARI

KARADENİZ POSTASI

Samsun

Vapuru 22 Haziran

PERŞEMBE

günü akşamı hareketle Zonguldak, İnebolu, Samsun, Ordu, Giresun, Trabzon, Sürmene, Rizeye azimet ve avdet edecektir.

Fazla tafsilât için Sirkeci Yelkenci hanındaki acentalığına müracaat. Tel: 21515. (4697)

379

Naim Vapur İdaresi

İzmir Sürat Postası

ADNAN vapuru

Her **Perşembe** günü saat tam 18de doğru **İZMİR'e** hareket eder. Tafsilât için Galata Gümrük karşısında Site Fransez Han No. 12 Tel: 4 1041

[4624] 376

SEYRİSEFAİN

Merkez acenta: Galata Köprübaşı B. 2362
Şube A. Sirkeci Mühürdar zade H. 2,3740

İZMİR - MERSİN POSTASI

ÇANAKKALE

23 HAZİRAN CUMA 10 DA İdare rıhtımından kalkar. 2861

CİDE VAPURU

Tekirdağ - Karabiğa Postası

Bu akşam saat 20 de Galata rıhtımından hareketle Tekirdağı, Mürefte ve Karabiga'ya müvasalât ve Cumartesi dönüşte Tekirdağına uğrıyarak Pazar sabahı avdet edecektir. Bilûmum muamelât vapurda yapılır.

DİKKAT: Haftalık proğramımız ayrıca ilân edilecektir. (4778)

İstanbul Amerikan Koleji

Kız kısmı
İstanbul Kız Koleji, Arnavutköy
Tel. 36.160

Erkek kısmı
Robert Kolec, Bebek
Tel, 36.3

Mektep İngilizceyi en iyi öğreten bir müessesedir. Almanca veya Fransızca ihtiyarî olarak mütehassıs muallimler tarafından öğretilir. Aile hayatı yaşatılır. Terbiye sistemi Amerikan olmakla beraber millî terbiye ve kültüre son derece ehemmiyet verilir. Mektebin mükemmel bir ticaret şubesi vardır.

Darülfünun Bakaloryasına Hazırlar

Kütüphaneleri mükemmeldir ve talebenin vukuflarına, fikrî terbiyelerine hizmet eder. Sıhhî terbiye verir, kız ve erkek beden terbiyesi ve sporları ile gençleri bedenen ve ruhan yükseltir.

Niharî Ücretlerde Tenzilât Vardır

Mühendis kısmı: Amelî ve nazarî elektrik makine ve nafia mühendisi yetiştirir.

1 Ağustostan itibaren salı ve cuma günleri 9 - 12 ye kadar kayıt yapılır.

25 Hazirandan itibaren cuma günleri 9-12 ye kadar kayıt yapılır.

Fazla malûmat için mektupla da müracaat edilebilir.

[4276]

3494

Şirketi Hayriyeden:

İş'arı ahere kadar Cuma günleri Salacak iskelesine işliyecek vapurların hareket saatlerini gösterir tarifedir.

Köprüden	7,30	10,30	13,30	15	16,15	17,30	18,20	19,20
Salacak	7,55	10,45	13,45	15,15	16,30	17,55	18,35	19,35
Köprüden	20,30	21,10	22	23,30				
Salacak	20,45	21,25	22,15	23,45				
Salacaktan	7,55	10,45	14	15,30	17	17,55	19	20
Köprü	8,10	11	14,15	15,45	17,15	18,10	19,15	20,1
Salacaktan	20,50	21,45	23	1				
Köprü	21,05	22	23,15	1,15				

Perşembe, Cuma, Cumartesi ve Pazar günü akşamları Salacak iskelesine yapılacak gece seferleri:

Köprüden	22	23,30	Salacaktan	21,45	23	1
Salacak	22,15	23,45	Köprü	22	23,15	1,10

[4789]

Sıhhat ve İçtimaî Muavenet Vekâletinden:

Ankara Nümune hastanesi yeni paviyonu için 10,000 kilo Adana pamuğu kapalı zarf usulile satın almacaktır. İhalesi: 24 Haziran 933 cumartesi günü saat on beşte Ankara'da Sıhhat ve İçtimaî Muavenet Vekâleti binasında mahsus komisyonunda yapılacaktır. İstiyenlerin şartname ve nümunelerini görmek ve almak için Ankarada İçtimaî Muavenet Umum Müdürlüğüne ve İstanbul'da Sıhhat ve İçtimaî Muavenet Müdürlüğüne müracaatları ve taliplerin şartnamesi veçhile hazırlanmış teklifname ve teminatlarını muayyen vaktinden evvel mezkûr komisyona vermeleri. (2533) 3402

Ankara Cumhuriyet Postası

Ankaralının Defteri

İSTANBULDAN GELENLER

Meclisin meraklı bir haleti ruhiyesi - Yeni mecelle cemiyeti

Ankara; 30/Nisan/1927

İki gün evvel Mecliste Hamdi Namık Beyin bir takriri müzakere edildi. Takrir şu:

"İstanbuldan gelen ve ahvali maziye ve şahsiyeleri itibarile Heyeti Vekilece ve İstiklâl mahkemesince idareten veya hükmen Dersadete iade edilen eşhasın bu tarzda iadeleri mahzuru muciptir. Onun için bunların müna sip bir mahalde tesis edilecek bir garnizonda muhafazalarile hükûmetçe iaşeleri hususunun Heyeti Vekileye tebliğini teklif ederim."

Takririni izah eden İzmit meb'usu diyor ki: "... buna zaruret vardır. Çünkü İngilizlere casusluk etmekle maznun bir şahıs Anadolunun muhtelif mahallerini gezdikten sonra nihayet buldurulmuş, ihbar edilmiş, Ankara istiklâl mahkemesine sevkolunmuş.. Bu adamın muhakemesinde bulundum. Kâfi delâil bulunamadığı için İstanbula iade edildi. Halbuki beş altı ay Anadolunun muhtelif mahallerini gezdikten sonra her türlü esrarıaskeriyeyi öğrenen bu gibi adamların İstanbula iadeleri doğru olmaz. Unutmıyalım ki; Balkan harbinde halâskârların, Umumî harpte nigahbancıların, Edirnenin sukutunda İstanbuldan gelen bir kısım eşhasın yaptığı ihanet ve cinayetler meydandadır...,,

"Garnizon,,un ne demek olduğunu soran bir meb'usa, bunun mânâsı "nezarethane,, olduğu söylendikten sonra, Dahiliye Vekili Ata Beyin bu mesele hakkındaki mütaleaları dinlendi:

— Hükûmet, bu teklife taraftar değildir. Esasen hudutlarda İstanbuldan gelenler hakkında esaslı tahkikat yapılıyor. Şüpheliler iade ediliyor.

Meb'usların çoğu, böyle bir garnizon teşkilini kanunî mevzuatımıza uydurmanın müşkilâtından bahsettiler..

Karahisar meb'usu İsmail Şükrü Bey söz aldı:

— Efendim, bazı adamlar var ki, mevsime göre siyaset değiştirirler. Bir zamanlar Alman parasile gazete neşreden, bir zamanlar Yahudi parasile Siyonistliği müdafaa eden eşhas, şimdi de Kuvayımilliyenin, Anadolunun kucağına gelip

Hamdi Namık Bey (İzmit)

atılıyor. Bizim buradaki gazetelerimiz de alkışlıyorlar..

Takrir sahibinin izahatına göre meseleyi yalnız hukuk cephesinden mütalea etmek kâfi değildir. Fevkalâde şerait içinde yaşıyoruz. Her insan için, hükmen mücrimdir, demek güçtür. Faraza, Prens Sabahaddine hizmet etmiş, bombacı Lütfü ile beraber çalışmış, memleketin aleyhinde her inkılâba karışmış bir adam buraya gelirse, böyle bir adamın yalnız İstanbula iadesile mi iktifa edeceğiz? Mazisine ait bir kabahat.. İhtimal ki o zamanki divanharplerde de beraet etmiş.. Buraya girmesi elbette bir maksat tahtındadır...

Müzakere neticesinde Hamdi Namık Beyin teklifi reddedildi.

* * *

Bu takrir etrafındaki müzakere, Meclisin meraklı bir haletiruhiyesini ortaya koydu. Meclis azası, İstanbuldan gelen her adama, İstanbuldan çıkan her habere daima yan bakıyor. Her tarafta olduğu gibi, İstanbulda da bir çok fena adamlar olduğu muhakkaktır. Fakat muhakkak olan bir şey daha var ki, o da Anadoluda başlıyan millî mücadele kadrosuna, hâlâ girmemiş, şu veya bu sebeple mücadeleye iştirâkte geri kalmış olan faydalı, münevver, müspet unsurları da mutlaka arayıp bulmağa, onları kendi içimize çekmeğe mecburuz. Yeni bir hükûmet kurduk. Fakat idare çarkını çevirecek elemanlarımız azdır. Eğer yeni hükûmet makinesi Babıâli sisteminde yürüyecekse, emeklerimize yazık olur. Cephedeki faaliyetleri tanzim ederken, cephe gerisindeki idare makinesini de iyi yürütecek vasıtaları bulmak lâzımdır. Bu makineyi yanlış temeller üzerinde kurarsak sonradan tashihi pek güç olur.Maatteessüf Meclis azasının vatanperverane hisleri ne kadar yüksek ise idare ve inkılâp zihniyeti ayni derecede ileri değildir. Teamül; an'ane, medrese, şeriat mülâhazaları her hareketin, her teşebbüsün önüne çıkıyor.

Daha bir kaç gün oldu: Bütün kanunlarımızın, ahkâmı şer'iyeye göre tedvini için, daimî bir komisyonun yapılması teklif edilmişti. Bunun açık mânâsı yeni bir "Mecelle cemiyeti,, teşkil etmektir. Zaman, şerait, ihtiyaç eski mecelle esaslarını değiştirmeyi icap ettirirken, şimdiye kadar carî olan ahkâmı, — asrısaadete irca etmek gayretile — daha geriye inmek, inkılâpcı bir cemiyete yaraşmaz. İhtilâl yapıyoruz; fakat ihtilâllerin kanunlarını ve icaplarını gözetmiyoruz. Mustafa Kemal Paşanın bütün bu haletiruhiyeleri, cereyanları not ettiğine, zaruret gördüğü zaman ise müdahale edeceğine kimsenin şüphesi yok.. Fakat onun da prensipleri, millî mücadeleyi tutum tarzı malûm: Türkiyede ayrılık gayrılık yoktur. Tek bir vatan vardır. Nasyonalist bir Türkiye vardır. Misakımillî hududu vardır. Her şeyden evvel cepheler ve cephelerde muvaffak olmak vardır. Bu gayelere götüren yol üzerinde Mustafa Kemal hiç bir maniayı dinlemiyor.. Kesip deviriyor. Teferruata gelince: Onlarda, kendisinden, karakterinden asla beklenmiyecek kadar geniş ve müsamahakâr davranıyor!

MİLLİCİ

Sanat mektebi sergisi

Bu muvaffak mektebe karşı alâka ve himaye göstermek lâzımdır..

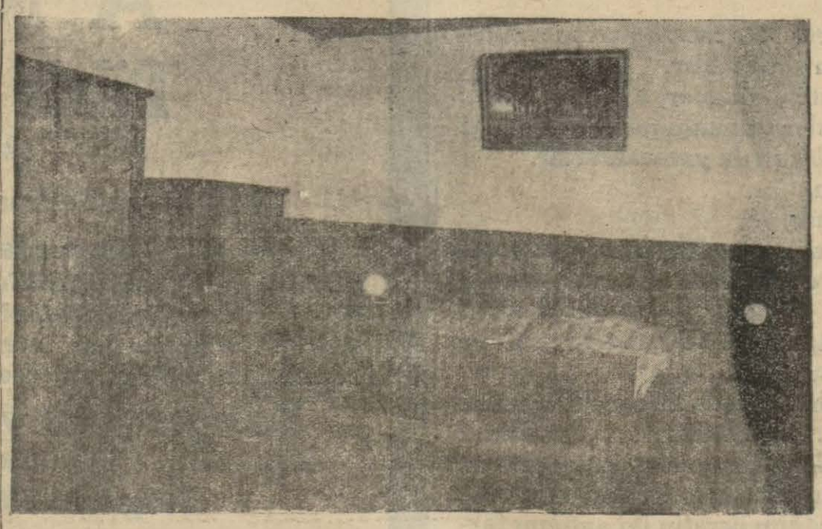

Sergide modern bir yatak odası

ANKARA, 20 Haziran (Milliyet) — Ankara San'at mektebi, talebesi tarafından vücuda getirilen bazı mamulâtı küçük bir sergi halinde mektep salonlarında teşhir ediyor... Bu mamûlât arasında marangozluk, tesviyecilik, döşemecilik şubelerinin muvaffak eserleri var...

Serginin heyetiumumiyesi üzerinde dolaşan müdekkik nazarlar, hiç şüphesiz serginin bilhassa demircilik ve dökümhane kısmında hayranlık duyacaklardır. Bu kısımda teşhir edilen mamûlâtın, büyük bir tevazu, ve hattâ eksikler ve müşkülât içinde çalışan böyle bir müessesenin vücuda getirdiği hârikalar olduğunda şüphe bile edilir...

Sergide tahta işlere ait kısımlar yeniliklerin takip edildiğini gösteren nümunelerle süslenmiştir. Burada ekserî eşya, ince bir zevk mahsulüdür. İçi maun, dışı limon kaplamadan yatak odası ve ceviz kaplama yazı odası takımları, meraklıları dakikalarca meşgul edecek birer san'at eseridir.

Görülüyor ki talebe, mütehassıs muallimlerin nezareti altında bu irfan yuvasında vakitlerini boş geçirmemişler, boş geçirmiyorlar. İleride her biri göğsümüzü kabartacak birer Türk ustası olmıya hazırlanırken, nazarî bilgilerle teçhiz olundukları kadar amelî bilgi ile hayata hazırlanıyorlar..

Türk tebaasına tahsis olunan küçük sanatler ve işler hakkındaki kanun — çalışmakta olan ecnebiler hakkında tedricen tatbikine karar verilmiş olmakla beraber — Türk sanatkâr ve işçisine mes'ut bir istikbal hazırlıyan, müreffeh günler vadeden bir höccettir.. Bu kanunla temin edilen himayeye güvenerek, ve böyle bir himayeyi tesise lâyık olduğumuzu ispat için; san'at mekteplerimize azamî kuvvet vermek zamanı gelmiştir. Bu mülâhaza iledir ki, Ankara sanat mektebi üzerine de dikkat nazarları celbetmekte fayda görürüz. Bu mektep alâka ve himaye bekliyor. Güzide talim heyeti, seçme talebesi böyle bir alâkaya lâyıktır.

Mec. S.

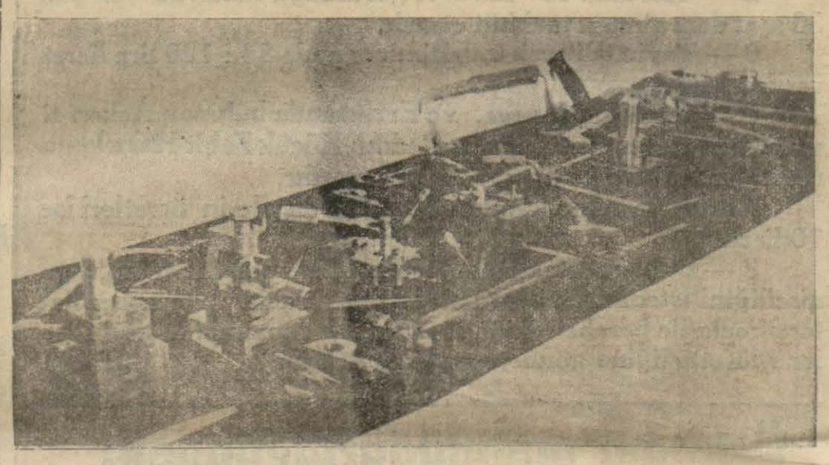

Demircilik ve dökümhane kısmının muvaffak eserleri

İPEKİŞ Bütün Memlekete Yayılıyor

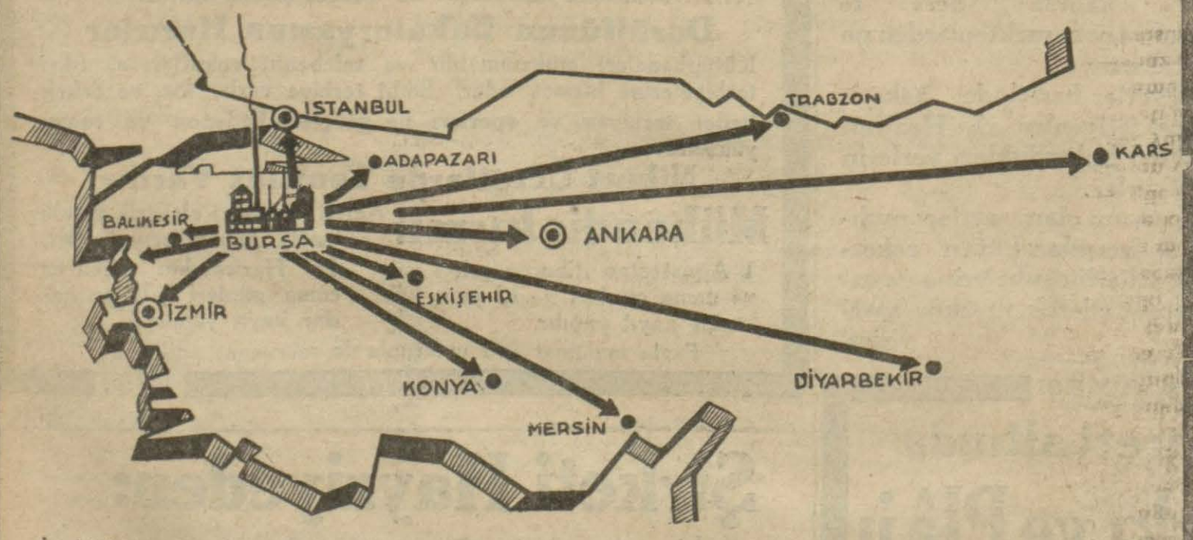

İpekişin satış mağazaları ve acenteleri her gün çoğalmaktadır. Yukarıdaki harita şimdiki halde mağaza ve acentelerin bulunduğu yerleri göstermektedir.

Kenarlarında İPEKİŞ markası yazılı olmıyan kumaşlar İPEKİŞ'in değildir.

Mağazalar
ANKARA
Necati Bey caddesi No. 14
BURSA
Gazi Paşa caddesi Tayyare binası altında
BEYOĞLU
İstiklâl caddesinde No. 355
İSTANBUL
Sultan hamamında
İZMİR
Odun pazarı No. 29-31

Acenteler
ADAPAZARI
Nuri Bey zade Cemal ve Zekeriya Z. Hakkı Beyler
BALIKESİR
Arap zade Sadettin ve mahtumları Beyler
DİYARBEKİR
Muharrem zade Muharrem Bey
ESKİŞEHİR
İmam zade Hasan Basri Bey
KONYA
İzmir pazarı - Küçük Hacı Mehmet mahtumları Mustafa ve Ziya Beyler

MERSİN
Kasap oğlu Kadri Bey
TRABZON
Hacı Müftü zade Temel Nücumî Bey
Bayiler
AYVALIK
Alemdar zade Hasan Alp Bey
KARS
Medet zade Hacı Bey

4791

BEYKOZ KUNDURALARI

Yerli Mallar Pazarı
İstanbul: Bahçekapı

Yerli Mallar Pazarı
Beyoğlu: İstiklâl caddesi

Yerli Mallar Pazarı
Ankara: Çocuksarayı caddesi

Yerli Mallar Pazarı
Samsun: Bankalar caddesi

4771

Yalnız KOCATAŞ MENBA SUYU ve GAZOZLARINI İÇİNİZ

[4773]

Cümhuriyet Halk Fırkası
ZONGULDAK VİLÂYETİ
İdare Heyeti Reisliğinden:

Zonguldak Vilâyeti merkezinde muhammen yetmiş bin lira bedeli keşifli mevcut projelerine göre yapılacak Halkevinin inşası 1 temmuz 933 tarihinde pazarlık suretile ihalei kat'iyyesi icra edileceğinden talip olanların müzayede ve münakasa ve ihale kanununa tevfikan depozito veya teminat akçelerile Zonguldak Halk Fırkası Reisliğine müracaat etmeleri ilân olunur. (4698)

3793

Istanbul İthalât Gümrüğü Müdürlüğünden:

Gümrüklerde kullanılmak üzere mevcut nümune ve şartnamesi mücibince dört yüz adet kont-fil denilen iplik sayma pertavsızı pazarlıkla alınacaktır. Satmak istiyenlerin 22 Haziran 933 tarihine müsadif perşembe günü saat 14 te İstanbul İthalât Gümrüğündeki satınalma komisyonuna müracaatları. (2862)

Ademi iktidar ve bel gevşekliğine karşı en müessir deva SERVOİN haplarıdır. Deposu, İstanbulda Sirkecide Ali Rıza Merkez eczanesidir. Taşraya 150 kuruş posta ile gönderilir. İzmir'de İrgat pazarındaki, Trabzonda Yeni Ferah eczanelerinde bulunur.

(3991) 2411

Ekstra dağlıç ve kıvırcık	30	Kr.
„ kuzu	30	„
„ Dana	20	„
„ Sığır	15	„

Toptan ve perakende Pendik'te 77 No. lu rekabet kasap dükkânında Yakup (4706)

3794

ZAYİ — « COQ GAULOİS » kotrasına ait 186 numerolu tenezzüh vesikamı zayi ettim. Yenisini alacağımdan eskisinn hükmü yoktur. Jan Korben. (4812)

Umumî Neşriyat ve Yazı İşleri Müdürü ETEM İZZET
Gazetecilik ve Matbaacılık T. A. Ş.