ticaret ofisleri ve müşterek sermayeli bir şirket teşkil edilecek..

Cumhuriyet

Sahip ve Başmuharriri: Siirt Meb'usu MAHMUT

feshedildi, Hitlercilere karşı alınan tedbirler daha şiddetlendirildi.

FİATI 5 KURUŞTUR | 8 incı sene No. 2643 | ÇARŞAMBA | 21 HAZİRAN 1933 | Tel: { Müdür 24318, Yazı müdürü 24319 İdare ve Matbaa 24310

Amerika para istikrarını sona bırakmak istiyor

"Borcu ikrar,, Şeklinde tediye

Londra cihan iktısat konferansı müzakerelerine devam etmekle beraber, konferansın bütün mesaisine hâkim olan mesele müzakere salonunun dışındadır. Konferans reisi Mac Donald mihanikî bir tavırla müzakereleri idare ediyor. Fakat zihni konferans ruznamesinin haricinde bırakılan beynelmilel borçlar meselesile meşğuldür.

İktısat konferansının içtimaına hangi şartlar altında karar verildiği hatırlanacak olursa, borçlar meselesinin konferans müzakerelerinin haricinde bırakılmasındaki aykırılık anlaşılır. Londra cihan iktısat konferansı, bugün ruzname haricinde bırakılan meselenin müzakere ve hallini temin için içtimaa davet edilmişti. Malûmdur ki konferansın içtimaına geçen sene Temmuzda karar verilmişti. Hoover moratoryomunun müddeti bitmek üzere iken Almanya tamirat bedeli namı altında para tediye edemiyeceğini bildirmiş ve bunun üzerine Lausanne'de bir konferans toplanmıştı. Tamirat meselesi Lausanne'de halledildi. Ve İngiltere, Fransa, İtalya ve diğer devletler Almanyadan tamirat borcu namı altında para almamaya karar verdiler. Ancak Amerikaya olan kendi verecekleri ne olacaktı? Amerika tamirat meselesile alâkadar olmadığını ileri sürerek Lausanne konferansına iştirak bile etmemişti. Binaenaleyh İngiltere ve Fransa bir defa Almanyadan tamirat bedelini almamaya karar verince Amerikaya olan borçlar meselesini halletmeği düşündüler. Bu meseleyi halletmek içindir ki Mac Donald Amerikanın da iştirakiyle bir cihan iktısat konferansının toplanmasını iltizam etmişti.

Ancak Amerika böyle dünya devletlerinin iştirakiyle içtima edecek bir konferansta yalnız kendisinin alacaklı bulunduğu borçlar meselesinin müzakeresine muvafakat etmediğinden, bu mesele konferans ruznamesine alınmadığı takdirde cihan iktısat konferansı mesaisine iştirak edeceğini bildirmişti.

Binaenaleyh devletler şu iki şıktan birini tercih vaziyetinde kalmışlardı: Cihan iktısat konferansının toplanmasından büsbütün vazgeçmek. Yahut konferansı toplayıp ta kendilerince esaslı mesele teşkil eden beynelmilel borçlar işini müzakere harici bırakmak. Filhakika iktısat konferansının içtimaını ilham eden mülâhaza bu borçlar meselesini halletmek olduğuna göre, konferansın hiç toplanmaması mantıkan doğru görülebilirdi. Fakat iki mülâhaza ile Londra konferansının toplanması hakkında verilen karar geri alınmadı. Evvelâ karar bir defa verilmiş bulunuyordu. Bu kararı tatbik etmemek Amerikayı cihan iktısadiyatının düzelmesine engel olan bir devlet vaziyetine koymak olacaktı. Avrupa devletleri bundan çekindiler. Sonra konferans toplanmazdan evvel, Amerika ile bu borçlar meselesi üzerinde bir itilâf husule geleceği zannedilmişti. Bu mülâhazalar dolayısile konferansın toplanması etrafındaki hazırlıklara devam edildi. Ve nihayet konferans ta Haziranın on ikinci günü toplandı.

Aksi bir tesadüf eseri olmak üzere konferansın toplanmasından üç gün sonra da ihtilâf mevzuu olan borçlardan bir taksitinin vadesi gelmektedir. Bu itibarladır ki Mac Donald başta olmak üzere, konferansa iştirak eden bütün devlet adamlarının kendileri konferans salonunda amma fikirleri salon haricinde bu mesele ile meşğuldür. İngiliz Başvekili ve Maliye nazırı Chamberlain konferans salonu ile kabine içtimaları arasında mekik dokumaktadırlar.

Borçlar meselesi nasıl halledilecek? Galip bir ihtimale göre bu mesele halledilmiyecek. Malûmdur ki Fransa esasen geçen Kânunuevvel taksitini vermemiştir. Binaenaleyh Fransızlar için mesele kolaydır. İngilizlere gelince; İngiltere hükûmeti de Amerika hükûmetine gönderdiği bir notada "borcu ikrar" kabilinden ufak bir meblâğın tediyesini teklif etmiştir. İngilizler hem parayı tediye etmek istemiyorlar, hem de tediye hususunda acze düşmüş devlet vaziyetinde görünmek istemiyorlar. Acze düşmek İngilterenin siyasî prestiji ve malî itibarı bakımından İngilizlerin nazarlarında müthiş bir âkıbettir. Bunun içindir ki "borcu ikrar" mahiyetinde tediye formülünü ihdas etmişlerdir.

"Borcu ikrar" mahiyetinde tediye beynelmilel maliye âleminin yeni icadıdır. Acaba başkalarından külliyetli miktarda alacaklı olan Amerikanın borçluları, kendi borçlularının bu şekilde tediye yapmalarına muvafakat edecekler mi? İngiltere ve Fransa, bir kaç batındanberi dünyanın alacaklısı idiler. Taliin cilvesi kendilerini bir lâhzada borçlu vaziyetine düşürdü. Bu vaziyetten kurtulmak için ne formüller icat etmediler!.. Eğer bu bir lâhzalık borçlu vaziyetine geçmeleri, kendilerine borçlu devletlerin hal ve vaziyetleri hakkında bir fikir vermiş ise, ümit etmek isteriz ki beynelmilel iktısadî ve malî münasebetler tanzim edilirken bu dersten istifade ettiklerini göstereceklerdir.

Ahemet ŞÜKRÜ

Asıl mesele paranın istikrarı değilmiş

Konferans tarifeler, altın, gümüş istihsal meselelerini görüşüyor

Vashington, 20. A.A. — Maliye nezareti, Londranın istikrar hakkında bir haftadan evvel anlaşılacağına dair verdiği haberi tekzip etmektedir.

Maliye nezareti, M. Roosevelt'in geçen hafta yapılan projeyi reddetmesinden sonra Amerika heyetinden hiç bir yeni teklif gelmediğini teyit ediyor.

Maliye nezareti, hükûmetin şimdiki halde bir istikrar yapmaktan çekindiğini bildiriyor. Çünkü hükûmet silâhları bırakma, gümrük tarifleri, bütçelerin tevzini, para sistemlerinin düzeltilmesi gibi daha mühim meseleler halledilmeden istikrar taraftarlarının acele ettiklerine kanidir.

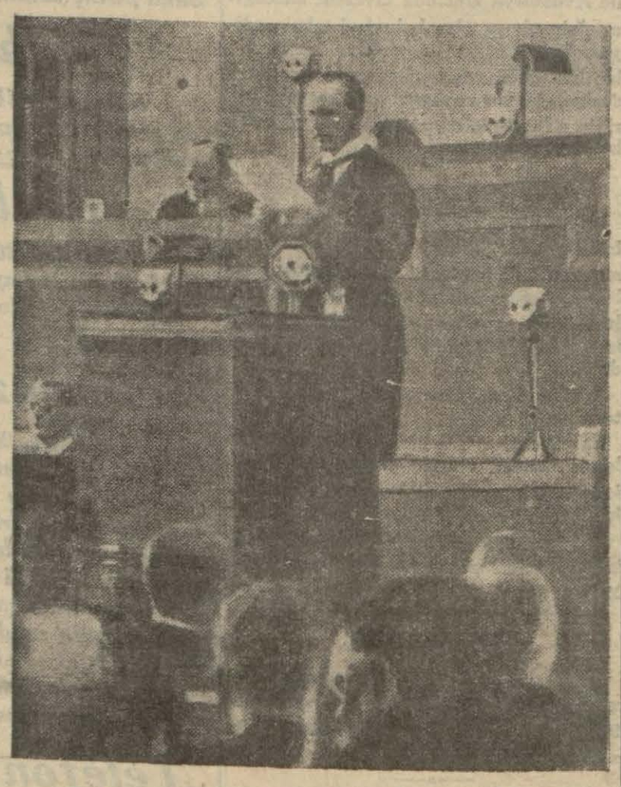

Konferansta Amerikan murahhası ve hariciye nazırı M. Hull

Ve kat'î kararın Amerika heyeti tarafından değil, fakat M. Roo-

(Devamı 2 inci sahifede)

İzmirde ziraat Kongresi

Vilâyetler ziraat mıntakalarına ayrılıyor

ANKARA, 20 (A. A.) — Zirai şartları biribirinin ayni veya benzeri olan muhtelif vilâyetleri bir mıntaka halinde toplamak, mütehassıs, memur ve pratisyenlerini ikmal ve lâboratuvarlarla tecrübe tarla ve istasyonlarını tamamlamak suretile muayyen bir program üzerinde çalışabilmek esasları hazırlanmaktadır. Bu teşkilâta evvelâ Ege mıntakasından başlanacaktır.

Ziraat Vekili Muhlis Bey

Bunun için de 11 vilâyetin Ziraat Müdürleri İzmirde toplanacak ve bu vadide konuşacaklardır.

Bu hususta Vekâletçe kongreye iştirak etmiyecek olan teşkilâta da muayyen mevzular üzerinde tamimler yapılmış ve raporların kongreye gönderilmesi bildirilmiştir. Bu kongrede teşkilâtın nasıl çalışabileceği esasları hazırlanacak ve bir program çizilecektir. Eylûlde toplanacak olan bu kongrede ziraat vekili Muhlis Bey de bulunacaktır. Bu kongrede umumi ziraat meselesi değil, Ege mıntakasında ne suretle çalışabileceğini esasları görüşülecektir. Bu toplanışta Vekâletin ve mıntakanın ziraat mütehassıs ve memurları değil, ziraat mütehassısı olup da hariçte kendi başlarına çalışanlar da iştirak edeceklerdir.

Ziraat Fakültesi

ANKARA, 20 A.A. — 29 birinci teşrinde faaliyete geçecek olan baytar ve ziraat tabiî ilimler ve ziraat sanatleri fakülteleri için icabeden mütehassıslar temin ve tedarik edilmek üzredir. Bu fakültelerin tedris vasıtaları listesi de hazırlanmış, bunların da siparişine başlanacaktır. Yüksek enstitünün talebe yurdu binasıyle baytar fakültesinin teşrih ve marazî enstitüsü ve Jeotekni kısmının inşası ilerlemektedir.

Londra mektupları

Konferansta izah edilen Türk tezinin esasları

Tevfik Rüştü Beyin şiddetli bir alâka uyandıran nutku

Celâl B.in Londraya gidişi büyük bir alâka uyandırdı

LONDRA: Ahmet ŞÜKRÜ

LONDRA, (Konferans salonundan) — Bugün Londrada Türk Heyetimurahhasasının günüdür. Yalnız bugün değil üç gündenberi söylenen nutukların en güzeli ve realitelere en yakın olanı Türk Heyetimurahhasası tarafından söylenmiştir.

Tezimizin mahiyetini tebarüz ettirmezden evvel, İktısat Vekili Mahmut Celâl Beyin Londraya gelişinin konferans mahafilinde ne derece iyi bir intiba bıraktığını söylemek isterim. Celâl Bey, beynelmilel iktısat âleminde iyi tanınmış bir simadır. İş Bankasının başında bulunduğu zamanlardaki faaliyeti ve sonra İktısat Vekâletine geçeli, iktısadî siyasetimize verdiği veçhe kendisini maliye ve iktısat mahafilinde iyi tanıtmıştır. Konferansı takip eden maruf bir İngiliz maliye gazetesinin başmuharriri:

— Çok aklı başında bir adamdır, dedi.

Türk tezini izah etmek üzere kürsüye çıktığı zaman, Tevfik Rüştü Bey alkışlandı. Tezimizin esası şudur:

Beynelmilel ticareti tahdit eden bir takım kayıtlar vazedilmiştir:

Celâl Beyin İngiliz karikatüristleri tarafından yapılan bir resmi

Kontenjantman, kambiyo kontrolü... Fakat bunlar bir kapris için münhasıran mübadeleyi felce uğratmak için vazedilmemiştir. Bu

(Devamı 5 nci sayıfada)

Sofyada hangi esaslar müzakere edilecek?

Müşterek sermayeli bir Türk - Bulgar şirketi teşkili düşünülüyor

Bulgar sefiri ve Ticaret U. Müdürü ne diyor?

Aldığımız malûmata göre Bulgaristan iktisat âleminde tanınmış, nâfiz simalarından mürekkep bir heyet bir müddet evvel Bulgar Başvekili M. Muşanof'u ziyaretle Türk - Bulgar iktısadî münasebatının bir an evvel tanzimini temenni etmiş ve bugünkü muallak vaziyetin memleket iktisadiyatı üzerinde çok fena tesir icra ettiğini bildirmişlerdir.

Ticaret Umum Müdürü Naki Bey

Mevsuk bir membadan edindiğimiz malûmata göre yeni cereyan edecek müzakerat şu noktalar üzerinde olacaktır.:

1 — Müşterek sermayeli bir Türk - Bulgar ithalât ve ihracat şirketi teşkili.

2 — Türkiye ve Bulgaristanda Muhtelit Odalar ihtası. Bu Odalar evvelâ Sofya, Varna, Burgaz, İstanbul, İzmir de tesis edilecektir.

3 — İthalât, ihracat işlerinin iki memleket arasında serbestisini temin etmek için bir usûl vaz'ı.

Bulgar Sefiri ne diyor?

Dün sabah Bulgar Sefiri M. Antonoff'u Konsoloshanede ziyaret ederek muahedenin hangi esaslar dahilinde aktedileceğini sorduk. M. Antonoff, bizi nezaketle kabul ederek dedi ki:

— Türkiye ile Bulgaristan arasında aktedilen muvakkat ticaret muahedesinin hükmü 1 temmuzda bitiyor. Bu sebeple ilk iş olarak mukavele temdit edilecek, sonra yeni mukavele için mü zakereye başlanacaktır. Yeni mukavele takas ve tediye muvazenesi üzerine dayanacaktır.

Türkiye ile Bulgaristan arasındaki ticarî münasebat azalmıştır. Eskiden Bulgaristanın ithalâtı, Türkiyeye yaptığı ihracattan fazla idi. Halbuki bugün vaziyet bunun aksidir. Bugün Türkiyenin Bulgaristandan ithalâtı Bulgaristana ihracatından fazladır.

(Devamı 2 inci sahifede)

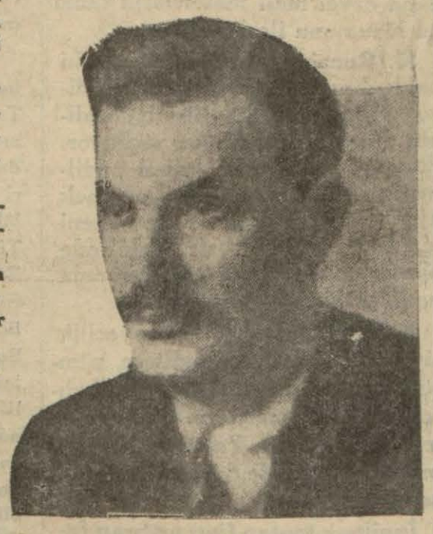

Bulgar Sefiri Mösyö Antonoff

33 vapura kıymet Biçilecek

Heyet bugün ilk defa olarak toplanıyor

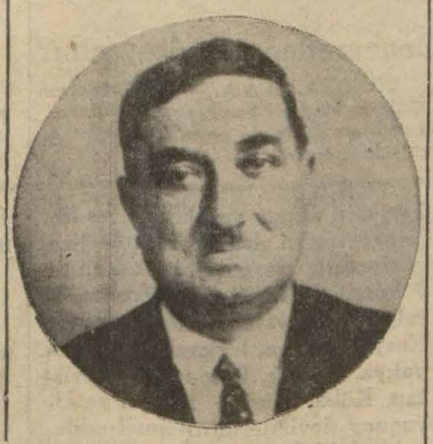

Takdirikıymet Heyeti reisi Sırrı B.

Hususî vapurlara kıymet takdiri için İktısat Vekâleti namına Sırrı B. İngiliz Loidi M. Smits, vapurcular namına Hüsamettin B., İtalya Loidi M. Jonyi ve Ticaret Odası namına Kara Osman zade Suat Beyden mürekkep olmak üzere teşekkül eden heyet, bugün öğleden evvel Deniz Ticaret Müdürlüğünde ilk içtimaını yapmıya davet edilmiştir.

İktısat Vekâletince heyete reis tayin edilen Yüksek Ticaretibahriye mektebi makine muallimi Sırrı B. dün kendisile görüşen muharririmize demiştir ki:

— "33 parça posta vapuruna 2 ay 10 gün zarfında kıymet takdir etmemiz lâzımgeliyor. Bunun için günde vasati bir vapuru dolaşarak 33 günde bu işi bitirebiliriz. Kıymet takdiri bizim için güç bir iş değildir. Tonajma göre fiat biçeceğiz. Mesaimizin tarzını yarın (bugün) etrafie tesbit ederek vazifemizi süratle bitirmiye çalışacağız.,,

Yayla Kızı

Aka Gündüz Beyin romanı bazı sebepler dolayısile bir iki gündür neşredilemiyordu. Bugün romanın devamı 4 üncü sahifemizde başlamıştır. Bu elimizde olmayan teahhur münasebetile muhterem okurlarımıza arzı itizar ederiz.

Siyahlar beyaz mı oluyor?

Doktorlar bu işe gülüyorlar. Fakat siyahların da beyazlık istediği yok!

Beyazlardan siyahlık isteyen var mı?

Müjde! siyahlar beyazlaşıyor.. Eğer Paristen gelen Ajans telgraflarının verdiği haber doğru çıkarsa siyah renkli insanlara artık rastlıyamıyacağız.

Hikâyeyi anlatalım: Pariste bir zenci nefes darlığına tutulmuş;

— Filânca otun tohumlarını kaynatıp iç, geçer.. demişler.

Tohumu kaynatıp içmiş. İçer içmez de rengi beyazlaşmış. Yalnız ilâcı fazla aldığı için gözleri görmez olmuş. İki ay kadar dünya gözüne zımdan kesildikten sonra tekrar görmeğe başlamış.

Dr. Hulûsi Behçet Bey

Gözleri açılınca eline bir ayna vermişler. Ne görsün: karşısında kendine hiç benzemiyen bembeyaz bir adam!...

İnsanın pek te inanacağı gelmiyen bu haber hakkında ne diyeceğini Dr. Hulûsi Behçet Beye sorduk. Doktor, telefonda, gülümsiyerek şu cevabı verdi:

— Bu işin müspet bir ilim olan cildiyecilikle alâkası bulunacağına ben ihtimal vermiyorum.

"Matin gazetesi ihtimal ki ilmisimyadan bahsediyor.,,

Peki ama, bu yeni keşif hakkında siyahîler ne fikirde?

Beyaz olmak ister misiniz?

Öğrenmek istedik. Aklımıza ilk ge-

(Devamı 6 ıncı sahifede)

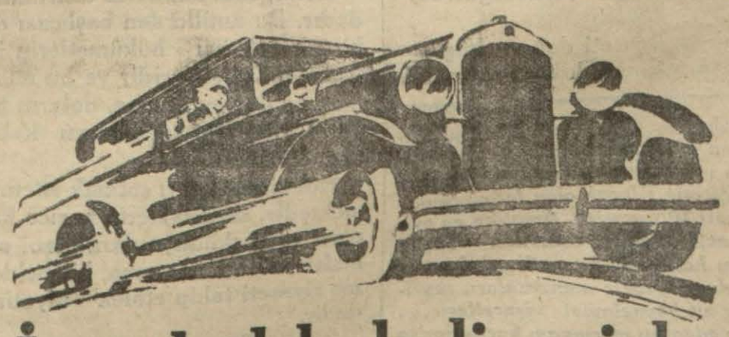

İstanbul belediyesi de bir kupa koydu!

Yarış hazırlıklarına hararetle devam olunuyor, seyircilerin yerleri hazırlandı

Cuma sabahı saat 9.30 da başlıyacak olan otomobil ve motosiklet yarışlarına ait hazırlıklar ikmal edilmek üzeredir. Teknik heyet yarın yarışa girecek olan makinelerin fennî muayenelerini yapacak ve seyircilerle hakem heyetlerinin hedefteki yerlerinin tesisatını teftiş edecektir.

İstinye tepesinde, tamiratımütemadiye garajları önündeki dönemeçte, Ayasağa çiftliği önünde ve hedef mahallinde mevki alacak olan seyircilerin yarışı azamî heyecanla takip edebilmeleri için tertibat alınmıştır.

Yarışlar münasebetile, gazetemiz tarafından tabedilen ve hâsılatı Türkiye Turing Klüp'üne terkedilen OTO mecmuası bu akşam intişar edecektir. Bu nefis tabılı mecmua ayni zamanda ya-

(Lûtfen sahifeyi çeviriniz)

Tarihî tefrika: 38

Yıldızdan Ordu Köşküne

Yazan: S. N.

Her hakkı (Milliyet) indir.

Jön Türklere cevap

Eski Yunan harbinde alınan salehanın faydaları. — Fakat yine, yerler, niçin geri verilmiş? — Muharpten dönen ordu efradı, İstanbula uğrattırılmıyor!

Abdülhamidin, Jön Türklerin beyannamelerine reddiye makamında yazılmasını isteyüp, bana yazdırttığı makale şudur:

"Vakayii siyasiye ve harbiye tarihlerinde mastur olduğu üzere devletler arasında tahaddüs eden ihtilâfatın halli için evvel emirde diplomasî yolile çalıştılır. Bu mesaii müsalemetperveraneden neticesi katiyye elde edilemezse silâhla halli müşküle mecburiyet görülür. Silâh vazifesini yapar. İki taraftan biri galip, diğeri mağlûp olur. Fakat iş yine bitmez, ihtilâf, yine devam eder. Tekrar diplomasî yolile neşriyat başlar. Nihayet itilâfı tarafeny ile musaleha yapılır. Galip mağlûbundan meşru haklarını alır.

Eski zamanlarda iki muharip devlet arasındaki muharebelerin musalehaları böyle olurdu. Lâkin son asırda, iş başkalaştı. Avrupa devletleri "Sulh ve musalemeti umumiyenin vikayesi", "Muvazenei siyasiye" temini unvanları altında "Yeni bir tarzı musaleha", yani bütün dünya umuruna "Bahanei müdahale" ihdas ettiler. Devletler, milletler arasında münasebatı medeniye, ihtilâtatı içtimaiye, muamelâtı iktısadiyenin terakkiyatı asriye ile mepsutan mütenasip olarak artması ve sair esbabı siyasiyeden naşi iki muharip devleti kendi kendilerine keyiflerinin istediği ve menfaatlerinin icap ettirdiği tarzda sulh aktine muhtar bırakmıyorlar. Her halde karşıdan seyirci vaziyetinde kalmayıp zahir bir hüsnü niyet ve hayırhahlık göstererek her hangi bir musalehaya iştirak ediyorlar.

Son asırda bizzat Avrupa devletleri meyanında meselâ Fransa, Almanya, İngiltere, İtalya Avusturya, aralarında vuku bulan ihtilâfat neticesinde ve Osmanlı devletile Ruslar beynindeki harplerden sonra hep birlikte kongreler, konferanslar aktederek akti musalehata ihtimam ettikleri ve her birinin noktai istihdafı ancak ve ancak kendi menafii olduğu görülmüştü.

Bir taraftan ittifakı müselles, ittifakı müsenna, diğer taraftan sözde bitaraf görünen diğer devletler, hattâ Japonya Amerika sulh ve musalemeti cihanı muhafaza, âlemi insaniyeti himaye maskesi altında her bir devlet ve hükûmetin ahengi umumiyeye uyğun surette bir hattı hareket takip etmesini emel edindiklerinden her hangi iki hükûmet arasında hadis olan ihtilâfatı hayirhahane hal ve tesviye etmeği ve bu müyesser olamayıp ta harp zuhur eyler ise kendilerinin muhtemel mesaibi harbiyeden müteessir olmaması esbabını tehiyyeye hasrı ikdamat edegeldikleri malûmdur.

Düveli muazzamanın bu "muslihane intifa siyaseti" o kadar ilerlemiştir ki kendilerile hem hudut, yakın komşulardan başka pek uzaklarda vukubulan hâdisatı harbiye ve ukudu sulhiyeye de el atmışlardır.

Çin - Japon, İspanya - Amerika, Habeş - İtalya hükûmetleri arasındaki musalehalara kadar müdahalei müştereke-de bulunmuşlar ve galipleri, kazandıkları nisbette hukuku mükteseplerinden istifade ettirmemişlerdir.

Hal böyle, hakikat bu şekilde iken her tarafa el uzatan Düveli muazzamanın Avrupânın göbeğinde hem de bir Hıristiyan hükûmetle bir Müslüman devlet beyninde cereyan edip hamdolsun devletimizin galebei kat'iyesile kâmilen lehinde neticepezir olan bir harbin musalehasına karışmamaları, bigâne durmaları bir an bile mülâhaza edilemezdi. Nitekim öyle oldu, cümlesi müttefikan müzakeratı sulhiyemize iştirak eylediler.

Ötedenberi, bir hükûmat ve düvelin cevelângâhı ihtirası olan Rumeline, Balkanlara, daha açıkı sarkı karibe doğru haris gözlerini doymak bilmiyen ağızlarını açtılar. İşte bundan dolayı İstanbulda Tophane kasrında toplanan sulh konferansı hayli müşkülâtla karşılaşmamızı mucip oldu.

İstatükoyu muhafaza ve Yunan hükûmetini vikaye için Düveli muazzamanın sarfettikleri mesaiî siyasiyeye rağmen mahza ilhamat ve irşadatı seniyyei hazreti padişahî ile murahhaslarımız ve millet ve memleketin hukuk ve menafi âliyei muzafferanesini istihsale muvaffak olarak cidden şayanı şükran bir sureti hasenede aktü musaleha teyessürü nümayi imkân olmuştur.

Bu muahedei hayriye ile hududumuzun askerliği ve iktısadiyatça en mühim ve nafi şekilde tevsi ve tashihi kabul ettirilmiş ve badema Rumeli kıtasında ve Adalar Denizinde aleyhimizde oynanabilecek muzır hareketlere set çekilmiş ve her cihetten faydamızı mucip tarzda ticaret ve konsolosluk mukaveleleri akti ve mahut kapitülâsyondan Yunanlilerin tecridi ve tazminatı harbiye alınmasını temin buyurulmuş olmakla bihakkın sezavarı minnii mübahatı muvaffakiyatı âzimeden olduğu meydandadır.

Binenaleyh bazı bethah, hain kimselerin mücerret devletimizi âkıbeti meçhul, hattâ vahim ve mes'um mehalike sevk ile âmâli leimelerine erebilmek kasit ve azmiyle şurada burada vaki olan neşriyatı müfsitanelerini tel'in ederiz."

Bu makale, İstanbulda bazı Türkçe gazetelerde de aynen intişar ettikten başka sırasile dört beş gün, ayni mevzu dairesinde neşriyata devam olunmuş ve bir çok nüshaları kopya edilerek dışarda icap eden yerlerde dağıtılmıştır.

Fakat Sultan Hamidin bir türlü içi rahat edememişti; korkuyordu. Bütün bu neşriyata, tevillere, reddiyelere rağmen ihtiyatî tedbirler alınmıştı.

Harp bitmiş, ordular terhis ediliyordu. Fakat, ne olur ne olmaz, diye, harpten dönen muzaffer askerimizin İstanbula uğramaksızın Selânik, Yanya taraflarındaki iskelelerden doğruca memleketlerine gönderilmesi emrolunmuştu!

Kanı canı pahasına harbi kazanmış muzaffer askerden korkuluyordu. İşte bu, pek ayıptı!

(Arkası var:)

Yarın:

ÜSTAD AHMET RASİM

Ahmet Rasim Bey, mücahit !. — "Millî" kelimesine müsaade etmişler! — Ahmet Rasim Beyin şarkıları.

Asıl mesele paranın istikrarı değilmiş

Konferans tarifeler, altın, gümüş istihsal meselelerini görüşüyor

(Başı 1 inci sahifede)

sevelt tarafından verileceğini söylüyor.

Maliye nezareti doların bugünkü piyasasının hakikî kıymetini göstermediğini söylüyor.

Dolar, sûni amillerin tesiri altındadır. Bu amillerden başlıcası da birçok yabancı hükûmetlerin istikrar muameleleridir ve bu muameleler devam ettikçe, doların hakiki kıymetinin anlaşılması kabil olmıyacaktır.

Hükûmet doları tutmak istememektedir, sermayelerin harice kaçması ve spekülâsyonlara mani olmak vaziyeti müstesna, bir bekleme siyaseti takip etmek niyetindedir.

Tütün meselesi

LONDRA, 20. A. A. — İktisat komisyonunun dün öğleden sonraki toplantısında Yunanistan, Türkiye ve Bulgaristan tarafından tütünün de Fransızlar tarafından teklif edilen listeye konulması hakkında yaptıkları teklifi teyit etmişlerdir.

Bu proje buğday, şarap, kereste, pamuk, kömür, yün, gibi bazı mahsul ve maddelerin piyasaya sevki için beynelmilel bir teşkilât yapılmasını teklif ediyordu.

Komisyon Yunan murahhasının sözlerinden sonra çalışmağa başlamıştır.

Altın, gümüş

LONDRA, 20. A. A. — M. Colijn, dün akşam yapılmış ve M.. Krogmann'ın riyaseti altında ticarî siyasetle meşgul olacak olan tal komitede İngiltere, Fransa, İtalya, Japonya, Amerika, Sovyet Rusya, Belçika, İsviçre, Çekoslovakya, Norveç, Polonya, Macaristan, Küba, Cenubî Afrika ve Uruguay devletlerinin temsil edileceklerini bildirmiştir.

İkinci malî talî komite, ayandan Pitmann tarafından yapılan altın ve gümüş maden teklifinin münakaşasına bugün başlamıştır.

Reis M. Kienbock ayni meseleler hakkında yapılmış olan tekliflerin İsviçre, Bulgaristan, Letonya, Polonya, Romanya, Çekoslovakya ve Yougoslavya tarafından geldiğini söylemiş, şu iki nokta üzerinde ittifak kabil olabileceğini bildirmiştir :

1 — Para sahasında istikrar mümkün olduğu kadar çabuk yapılabilir.

2 — Altın beynelmilel kıymet mübadelesinde tekrar ölçü olarak alınabilir.

Yeni teklifimiz

LONDRA, 20. A. A. — İktisadi Komisyon dün 15 te toplanmıştır. M. Litvinoff'un müdahalesinden sonra, Uruguay murahhası M. Guani ziraat fiyatlarının doğrudan doğruya ve düzelmemesi taraftarı olduğunu, müstahsil küçük devletlerle müstehlik büyük devletler arasında doğrudan doğruya mukaveleler yapılmasını teklif etmiştir.

Almanya murahhası M. Rosse, bir memleketin borçlarını hizmet veya mal ile ödeyemiyeceğine dair olan Cenevre kararını hatırlatmıştır.

M. Rosse, Fransız teklifindeki istihsal şartlarının münakaşalara esas olmasını tasvip ediyor, fakat daha evvel malî meselelerin tanzimi lüzumunu ileri sürüyor.

M. Runciman memnuiyetlerin kaldırılması lüzumunu kabul ediyor. Fakat hudutsuz bir istihsalinin dünyayi sarsacağını söylüyor. Ekseriyet tarafından kabul edilmek ve hakikten tatbik edilmek ayni zamanda da herkesten istenilen fedakârlık nisbet dahilinde olmak şartile birçok taraflar muahedeler tavsiye edilebilir.

Birkaç aydanberi himayecilik siyaseti tatbik eden İngiltere, gümrük duvarlarından salâhiyetle bahsedebilir, ve faaliyet sahasını genişletmeğe hazırdır. Yalnız en ziyade mazharı müsaade devlet usulü bazen haksızdır.

İngiltere toptan fiatı arttıran fakat hayat pahalılığını arttırmaması lâzım gelen şeraitin kontroluna büyük bir niyet vermektedir.

M. Runcimann, İngiltere'nin müstehliklerin menfaatlarını muhafaza etmek ve mustahsillerin iştirakini temin etmek şartile teklif edilecek bütün projeler için çalışmağa hazır olduğunu bildirmiştir..

M. Runcimann'dan sonra, Türkiye murahhası, bütün memnuiyetlerin, iki taraflı mukavelelerle tedricî bir şekilde kaldırılması lehinde bir teklif yapmıştır.

M. Colijn, teklif yapmış devletler mümessillerinden mürrekep bir talîî komisyon yapılarak, kat'î projelerin tesbit edilmesini teklif etmiştir.

---

rış mahalline girmek için duhuliye makamına kaim olacaktır. 50 sayıfayı bulan ve otomobil meraklılarını tamamen tatmin edecek olan bu mecmuanın fiati 10 kuruştur. Amatöre ve profesyonele faydalı yazılardan başka turizm hakkında kıymetli yazıları, İstanbula ait nadir manzaraları, seyrisefere ait beynelmilel işaretleri.... ihtiva eden bu mecmuayı karilerimize bilhassa tavsiye ederiz.

Yarınki nüshamızda yarışa girmek üzere kaydolunanların isimlerini neşredeceğiz.

Son dakikada aldığımız bir habere göre İstanbul Belediyesi de yarışlar galibine verilmek üzere bir kupa hazırlamıştır. Belediyemizin bu hareketinin otomobil sporu ile alâkadar mahafilde büyük bir sevinç uyandıracağı şüphesizdir.

Turing ve Otomobil klüp'ün daveti

"Cemiyetimizin bilûmum azasını bu cuma günü sabahleyin saat dokuz buçukta Zincirlikuyu'da yapılacak olan otomobil ve motosiklet yarışlarında bulunmak üzere davet ve teşriflerini rica ederiz.

"Cemiyetimizin hüviyet varakası veya otomobil plâkı yarış mahalline girilirken davetname makamına kaim olacaktır.,,

HARİCİ HABERLER

Avusturyada Hitlerciler

Hükûmet nazi partisini de feshetti

VİYANA, 20 A.A. — Hitler partisinin memnuiyeti ve feshi hilâfına hareket edenlere 2000 şiling para ve altı aya kadar hapis cezası verilecektir.

VİYANA, 20 A.A. — Hitler partisinin feshi hakkında radyo ile neşredilen bir nutkunda adliye nazırı M. Schusching şunları söylemiştir:

—Suikastleri yapanlar nazi'lerdir. Bunu biliyorduk, bununla beraber daha bekliyorduk. Fakat Krams ve Salzbourg suikastleri hükûmete daha ziyade tereddütle imkânını bırakmadı. Partinin feshi Almanya aleyhine bir hareket değildir. Sık, sık bıçak bıçağa kavgadan bahsediliyor. Böyle bir lisan kullanılmasına müsaade etmiyoruz.

Bir hadise

VİYANA, 20 A.A. — Bugün öğleden sonra nazi oldukları zannedilen meçhul kimseler, atış talimleri yapmakta olan ekseriyetle hiristiyan sosyalist fırkasına mensup olan bir yardımcı polis kıtaası efradının üzerine iki bomba atmışlardır.

On ikisi ağır olmak üzere 18 yaralı vardır.

İngiltereye göre Avusturyanın vaziyeti

LONDRA, 20 A.A. — Avam kamarasında sorulan bir suale cevap veren M. Eden İngiltere hükûmetinin Avusturya başvekilinin yalnız Avusturya maliyesinin ıslahını değil, ayni zamanda Avusturya devletinin otoritesini ve istiklâlini muhafazasını istihdaf eden mesaisini alâka ve teveccühle takibetmekte olduğunu beyan etmiştir. Teessüfe şayan — bulmakta olduğumu söylediği son hâdiselerden, yani Alman - Avusturya münasebatını bozmuş olan hâdiselerden bahseden M. Eden, İngiltere hükûmetinin vaziyeti yakından takibetmekte ve ihtilâf sebeplerinin izalesi çaresinin bulunacağını ümit eylemekte olduğunu ilâve etmiştir.

Kral Faysal

OSTANO 20 A.A. — Kral Faysal Belçikadan hareket etmiştir. Kral Londraya gitmektedir.

İsviçre Rusyayı tanımıyor

BERNE, 20 A.A. — Millî meclis Sovyetler birliği hükûmetinin hukuken ve filen tanınmaması hakkında komunistler tarafından verilen bir takriri kabul etmiştir.

Almanyada ecnebiler

BERLİN, 20 A.A. — Alman ceza kanununa bir madde ilâve edilmiştir. Bu madde mucibince mahkemeler, Almanyada ikametleri diğer kimseler için veya umumî emniyet için tehlike teşkil eden ve en azı üç ay hapis cezasına mahkûm edilmiş bulunan ecnebilerin hudut haricine çıkarılmasına hüküm verebilecekler dir.

Cenevreden Londraya mı?

LONDRA, 20 A.A. — M. Henderson silâhları bırakma konferansı bürosunun Londraya davetinin yerinde olmayacağı telâkkisindedir.

Almanyaya Nede gitti

Macar başvekilinin seyahatine ehemmiyet veriliyor

PARİS, 20 A.A. — Berliden bildiriliyor: Macar başvekilinin ziyareti, Berlin siyasî mehafilini çok alâkadar etmiştir. Millî sosyalistlere göre bu ziyaret, Avusturya'ya karşı olan siyasetin muvaffakıyetsizliğini örtmeğe matuftur.

Bazı kimseler M. Goemboes'in Almanya ile Avusturya hükûmeti arasında bir mutavassıt rolü oynıyacağını zannediyorlar. Buna mukabil Conti ajansı, bu seyahatin sadece bir ziyaretten ibaret olduğunu, Macar başvekilinin birisini ziyaretinin asıl sebebinin iktısadî meseleleri tetkik olduğunu bildiriyor, ve ecnebi membalardan M. Goemboes'in Almanya ile Avusturya arasında tavassut edeceğine dair çıkmış olan haberleri tekzip ediyor. Vakıa Almanya hariciye nezareti hiç bir tebliğ neşretmemişse de bu hususiyet Alman ve Avusturya başvekillerinin mükâlemelerine tamamen yabancı kalmış olmasındandır.

Macar meclisinde

BUDAPEŞTE 20 A.A. — M. Goemboes'in avdeti, dün, mecliste seyahati münasebetile hararetli münakaşalara sebep olmuştur. Hükûmet azaları onu alkışlarken sosyalistler "kahrolsun Hitler kahrolsun Mussolini" diye bağırıyorlardı.

Mebus Rassay seyahatin sebeplerini tenkit etti.

M. Goemboes, dedi: Sebep olarak gelecek mahsulün satılmasını göterdi, fakat bu pek zavallı bir sebeptir. Zira herkes başka şey düşünüyor.

M. Goemboes'in bugün seyahati hakkında meclise izahat vereceği zannediliyor.

Bir zelzele

ROMA, 20 A.A. — Floransadan gazetelere bildirildiğine göre bu şehirden 9300 kilometre uzakta çok şiddetli bir zelzele kaydedilmiştir.

Millî veya beynelmilel siyaset

LONDRA 20 A.A. — Amerika heyetinin içtimaında, cumhuriyet fırkası murahhası M. Couzeus, Amerika hükûmetinin millî veya beynelmilel siyasetten birisini seçmesi lâzım geldiğini heyete bildirmiştir.

Almanlar iş konferansından çekildiler

CENEVRE 20 A. A. — Hükûmetinden aldığı emir üzerine beynelmilel iş konferansından çekildiğini Alman heyeti murahhasası bir mektupla bildirmiştir.

Alman heyeti, konferansta işçi grupile aralarında geçen hâdiselerden Amerika lâtin murahhaslarile münasebetinden bahsediyor. Konferans bürosunun bu hâdiselere karşı birşey yapamadığını ilâve ediyor.

Batan vapur

Swinemuende, 20 A.A. — İsveç bandıralı Asta vapuru, dün baltık denizinde batmış olan Alman Erich vapurundan kurtardığı 11 kişiyi çıkarmıştır.

SON DAKİKA

Meclisin tatil devresinden evvel kabul edilen kanunlar

ANKARA, 20 (A. A.) — B. M. Meclisi tatil devresinden evvel Türk ceza kanununun bazı maddelerini tadile dair konun lâyihasını ve temyiz mahkemesinde biriken işlerin bir an evvel çıkartılabilmesi için çalışacak raportörler hakkında barem kanununa bir fıkra ilâvesi hususundaki teklifi ve 2228 No. lı kanunla askerî malûllerle şehit yetimleri verilen terfih zamlarile 1485 No. lı konuna göre verilen inhisar beyiye hisselerinin hacizden masun kalacağı hakkında icra ve iflâs kanununun 82 nci maddesinin 8 No. lı bendine bir fıkra ilâvesini kabul etmiştir.

Tosyada pirinç fiatleri yükseliyor

KASTAMONU, 20 (A. A.) — Tosyada pirinç fiatleri yükselmektedir. Bir ay evel altı okkası 85 ten fazlaya satılamıyan pirinç dün Tosyada 107 buçuk ile 110 kuruş arasında satılmıştır. Dün pazarda 4206 okka pirinç satılmıştır.

Muhafızgücü bisikletçileri

KIRKLARELİ, 20 (A. A.) — Muhafızgücü bisikletçileri saat 10 da geldiler. Suvari Fırkasında misafir edildiler. Yarın Edirneye gideceklerdir.

Kral Faysal Hz. Londrada

LONDRA, 20 (A. A.) — İngiliz Kral ve Kraliçesini ziyarete gelen Irak Kralı Faysal Londraya varmıştır. Kral Faysal, istayonda Kral ile Prens de Galles, M. Mac Donald ve Sir John Simon tarafından karşılanmıştır.

Matin gazetesinin bir fıkrasını tekzip

ANKARA, 20 (A. A.) — Maliye Vekâletinden tebliğ edilmiştir:

"Matin gazetesinin 11 haziran 1933 tarihli nüshasında Türkiye Maliye Vekilinin Türkiye Büyük Millet Meclisinde bütçe müzakeresi münasebetile Türk lirasının tenzili kıymeti ihtimalini ifade ettiğine dair bir fıkra görülmüştür.

"Maliye Vekili bütçe müzakeresi sırasında bu bahse temas eden bir meb'usun mütaleası münasebetile millî paranın tenzilikıymeti mütaleasını şiddetle reddetmiş ve bilâkis Türk parasına halkın tam itimadın muhafaza etmek lüzum ve faydasını tekrar ve teyit etmiştir.

"Binaenaleyh Matin gazetesinde görülen fıkra Maliye Vekili Beyin söylediklerinin tamamen zıddıdır.

Telefon ücretleri ihtilâfını halledecek komisyon işe başladı

ANKARA, 20 (Milliyet) — İstanbul telefon ücretleri ihtilâfını halletmek üzere vekâletler hukuk müşavirlerinden mürekkep komisyona maliyeden müşavir Salâhaddin ve Nakit İşleri Müdürü Sırrı, nafiadan müşavir Avni, İktısat Vekâletinden Kemal, Dahiliyeden Ekrem hariciyeden Avni B. ler dahildir. Komisyon bazı noksan evrakın celbine karar vermiştir.

Cumartesi tekrar toplanacaktır

Sofyada hangi esaslar müzakere edilecek?

(Başı 1 inci sahifede)

Bundan evvel Türkiye ile Bulgaristan ticarî münasebetini tetkik için Ankarada bir komisyon teşkil edilmişti. Bu komisyon tetkikat yaparak ticarî münasebat hakkında bazı esaslar hazırlamıştı. Bu sebeple yeni ticaret muahedesi müzakeresinin uzun sürmiyeceğini zannediyorum. Çünkü itilâf için müsait zemin hazırlanmış bulunuyor. Bugün bilhassa iki hükûmet arasında mahdut bir sahaya inhisar ettirilmiş olan ticarî münasebatın inkişafına çalışılacaktır. Bugün iki hükûmet arasındaki münasebat o kadar dostanedir ki ticaret mukavelesi müzakerelerinin iyi bir şekilde cereyan edeceğine şimdiden hükmedebiliriz.

"İki hükûmet arasında muallakta kalmış olan bir mesele vardır ki, o da Trakyadaki emlâk meselesidir. Bu mesele hakkında iki hükûmet arasında aktedilen protoklün yeniden tefsiri lâzımgelmektedir. Bulgaristanda alâkadar kimseler emlâk meselesinde Türk noktainazarının kabul edilerek Bulgar tezinin biraz ihmal edildiği fikrindedirler. Protokolün tefsiri için Sofyada bir komisyon teşkil edilmişti. Bulgar Hükûmeti bu meselenin halli için bazı tekliflerde bulundu. Bu teklife Türkiyenin verdiği cevap tetkik ediliyor. Bulgar Hükûmeti buna cevap verecektir. Mesele şimdilik olduğu yerde duruyor, fakat bu meselenin elân muallakta kalması iki hükûmetin dostane münasebatı üzerinde asla tesir icra edemez.,,

M. Antonoff, bir kaç gün kalmak üzere dün akşam Ankaraya gitmiştir.

Naki Bey ne diyor?

Sofyadaki müzakerata iştirak etmek üzere Ankaradan şehrimize gelen Ticaret Umum Müdürü Naki Bey dün öğleden evvel Sanayi Kredi Bankasına giderek Banka Umum Müdürü Sadeddin ve Uyuşturucu Maddeler İnhisarı Müdürü Cami B. lerle ayrı ayrı görüşmüş; öğleden sonra da Mıntaka Ticaret Müdürlüğünde meşgul olmuştur.

Naki B. dün kendisile görüşen bir muharririmizin muhtelif suallerine cevaben şunları söylemiştir:

— "Bulgaristanla aramızda ticaret muahedesi esasen mevcuttur. Sofyada Romanya ve diger bazı devletlerle yaptığımız gibi, Bulgaristanla Türkiye arasındaki ticarî münasebetleri teshil için bir anlaşma esaslarını görüşecek, ticaret imkânlarını çoğaltacak tedbirler arıyacağız. Nitekim Yunanistanla da böyle olmuştur.

"İstanbulda bir hafta kadar kaldıktan sonra Sofyaya gideceğiz. Burada bulunduğum müddetçe evvelâ Sanayi Kredi Bankasının Sumer Bank'a istihalesi işile meşgul olacağım. Sumer Bank kanunu 11 temmuzdan itibaren meriyete girecektir. Sanayi Kredi Bankası muamelâtının Sumer Bank'a devrine de 11 temmuzdan itibaren başlanacaktır. Devir için İktısat Vekâleti namına benimle bankanın Umum Müdürü Sadeddin B. den ve Maliye Vekâletinçe bugünlerde tayin edilecek bir azadan mürekkep üç kişilik bir heyet teşekkülü tekarrür etmiştir. Devir hazırlıklarına başlanmak üzere Sumer Bank Umum Müdürü Nurullah Esat Bey bugünlerde Ankaradan İstanbula gelecektir. Sofyaya gidinciye kadar bu hazırlıklara iştirak edeceğim. Bu hazırlık devresinin 15 günden az sürmiyeceğini tahmin ediyorum. Sofyadan avdetten sonra devir işlerinde de bulunacağım.

"İstanbulda kalacağım günler zarfında afyon işlerile de meşgul olacağım. Uyuşturucu maddeler inhisarı idare meclisine İktısat Vekâleti Habip Zade Ziya ve Mehmet Hüsnü B. lerin, Ziraat Vekâleti ziraat mühendisi Mecit Mağmumî Beyi seçmişlerdir. Sıhhat Vekâleti de bir aza tayin etmek üzeredir. Bu suretle idare meclisi şu günlerde faaliyete geçebilecektir. Tüccar yedindeki stok afyonların miktarına dair beyannameler alınması bütün vilâyetlere vekâletten tamim edilmiştir. Bunun için kanunun muayyen müddet, bu hafta sonu bitecektir.

"Türk - Yunan ticaret muahedesinin tatbikatına devam edilmektedir. Bu muahede mucibince İstanbulda teşekkülü lâzımgelen muhtelit Türk - Yunan Ofisinin kurulması için İstanbul Ticaret Odasile müştereken icap eden tertibatın alınması bugünlerde vekâletten İhracat Ofisine tebliğ edilmek üzeredir. „

ŞEHİR HABERLERİ

FIKRA

Devletlû Tütün, Cigara Hz!

Memlekette bütün eşya fiatlerinde sadece hissolunur değil, hattâ elle tutulup gözle görülecek kadar bariz bir düşkünlük var:

3 sene evvel aldığımız et fiati düşkündür, balık fiati düşkündür, zerzevat fiati düşkündür. Yağ, pirinç, fasulye fiatleri düşkündür. Bundan 7 - 8 sene evvel 120 kuruşa aldığımız zeytinyağını bugün 35 -- 40 kuruşa alıyoruz. Ev kiraları düne nazaran kıyas kabul edilmiyecek kadar düşmüştür. Dün 75 lira bedeliicarı olan bir mesken, bugün 35 -- 38 liradır.

Bu düşkünlük, yalnız yiyim içime münhasır değildir. Giyim meselesi de ayni nisbette ucuzlamıştır: Dün alelâde bir kostüm, 45 -- 50 liradan aşağı yaptırılamazken bugün 28 -- 30 liraya ısmarlama bir kostüm tedariki kabildir.

İnsan ihtiyacını icap ettiren bütün bu eşyaların fiatlerindeki bu bariz düşkünlüğe rağmen -- dikkat ettim -- yalnız bir şey, kurşundan dökülme abus yüzlü bir Budda heykeli gibi olduğu yerde duruyor ve asla kımıldanmıyor: Devletlû Tütün ve Sigara Hazretleri!...

Zeytinyağını 120 kuruşa aldığımız günlerdeki tütün fiati neyse onu 40 kuruşa aldığımız bugün de sigara ve tütün fiati aynidir. Sebebi?...

Bu mahsulü bize veren Şimal kutbündeki Groenlânt adası veyahut cenubî Afrikadaki Ümitburnu değil ki ecnebi ve uzak bir memleket mahsulü olması itibarile bir sürü masraf, rüsum ve tekâlife tâbi olsun. En nihayet bu mahsul, oturduğumuz şehirde veyahut o şehrin pek yakınındaki bir mıntakada yetişiyor ve hiçbir rüsuma tâbi olmıyarak işlenip piyasaya arzolunuyor..

İşte önümde bir yenice tütün paketi var; Üzerinde gramı ve fiati yazılı: 20 gram, 25 kuruş!...

Bugünkü Türkiyenin hiçbir mıntakasında en iyi kalitede olan bir tütün 200 -- 300 kuruş edemezken bir kilo tütün için 12 buçuk lira çok ağır bir fiattir: Ve bunun makul bir hadde ircamı talep, hiç te yersiz ve manasız değildir.

Salâhaddin ENİS

Kadastro yanlış mı Yapılmış?

Belediye ile kadastro arasında bir ihtilâf çıktı

Kadastro memurları İstanbulun geniş yangın yerlerinin kadastrosunu yaparken belediyenin buralar için tespit ettiği çapların araziye tetabuk etmediği anlaşılmıştır.

Bütün yangın yerlerinin kadastrosunun bu yüzden yanlış yapıldığı anlaşılmıştır.

Kadastro Müdürlüğü belediyeden muhtelif sualler sorarak çapların ne şekilde çıkarıldığını tespit için izahat istemiştir. Bu yüzden belediye ile kadastro arasında ihtilâf çıkmıştır. Yangın yerlerinin bütün kadastrosu yanlış yapıldığı tahakkuk ederse yeniden yapılması için lâzımgelen tazminat belediyeden istenecektir.

BORSA

(İş Bankasından alınan cetveldir)

20 HAZİRAN 1933

Akşam Fiatları

İştikrazlar		Tahvilât	
İstikraz dahili	98,25	Ergani	19,40
1933 İstikrazı	95.—	Elektrik	—,—
Şark d. yolları	2.75	Tramvay	—,—
D. Muvahhide		Tünel	—,—
Kuponsuz	51,25	Rıhtımı	18,—
Gümrükler	5,75	Anadolu I	44,25
Saydî mahî	7.—	» III	44.—
Bağdat	11.75	messil kuponsuz	47,90
T. askeriye	7,75		

ESHAM

İş Bankası Nama	9,50	Telefon	13.—
» » Hamiline	9,50	Bomonti	21,65
» » Müessis	102	Terkos	29,50
Anadolu Hisse	25.10	Çimento	13,20
Tramvay	51.30	İttihat dey	218.0
Reji	3,55	Şark dey.	2.—
Şir. hariye	15.—	Balya	2.50
		Şark m. ecza	2,85

ÇEK FIATLARI

Paris	12,06	Prağ	15,92,50
Londra	716,5	Viyana	4,3775
Nüyork	58	Madrit	5,54,75
Milano	911	Berlin	199,83
Brüksel	3,39,94	Viyana	4,375
Atina	80,18	Peşte	3.7825
Cenevre	2,45,50	Belgrat	38
Sofia	68,04	Bükreş	79,97
Amsterdam	118	Moskova	10,89,75

NUKUT (Satış)

	Kuruş		Kuruş
20 f. Fransız	170	1 Şilin, Av.	25.—
1 İsterlin	720	1 Pezeta	18.—
1 Dolar	173	1 Mark	49.—
20 Liret	220	1 Zeloti	24.—
20 f. Belçika	115	1 Penga	30.—
20 Drahmi	25.—	20 Ley	23.—
20 i. İsviçre	815	20 Dinar	57.—
20 Leva	25.—	1 Çernoveç	—,—
1 Florin	84.—	1 Altın	924

Ekonomi

Konya sergisi

Dün merasimle açıldı, on beş gün sürecek

Konya ikinci millî sanayi yerli mallar sergisi dün saat 9 da merasimle ve askerî mızıkası olduğu halde vali Cemal ve Kolordu Kumandanı Cemil Cahit Paşanın ve Halk Fırkası ve Belediye Reisi Şevki Beyin, hükûmet erkânı ve askerî ümera, malî müesseseler müdürleri olduğu halde açılmıştır.

Sergi satışlıdır. 15 gün devam edecektir.

İsveç kavun isteyor

İsveçte bir müessese Türk kavunlarının İsveçte satışına tavassut için Ticaret Odasına müracaat etmiştir.

Oda kavunların İsveçe kadar gidip gidemiyeceğini tetkik etmektedir.

Pancar şurubu

Edirne'de Belediye'nin ve Alpullu şirketinin de yardımile bir pancar şurubu fabrikası açılacaktır. Bu fabrikanın yapacağı şuruplarını Alpullu'da tasfiye edilerek şeker haline getirileceği haber veriliyor.

Sun'î iplik

Yakında Bursa'da sunî ipek fabrikası tesisi için teşebbüse girişilmiştir.

Son beş aylık ticaret

Hazirlanan istatistiklere göre, son 5 ay zarfındaki ithalâtımız 31 milyon, ihracatımız ise 33 milyon liraya baliğ olmuştur.

Kuş ticareti

Bir Alman müessesesi, Ticaret Odasına bir mektup göndererek memleketimizdeki kuş ticaretinin vaziyetini, hangi kuşların beşlendiğini, en iyi kuşların hangileri olduğunu sormuştur.

Cihan zeytin mahsulü

Ihracat ofisinin tesbit ettiğine göre, bu sene cihan zeytin mahsulü ortadır. Portekiz'de yağmurlardan zeytin mahsulü zarar görmüştür. Cezayır'de de vaziyet böyledir. İspanya, Filistin ve İtalya'da bu sene zeytin mahsulü iyidir.

Eskiden bizde de yılan ticareti vardı

Şehrimizde hali faaiyette 37 esnaf cemiyeti olup bunun 17 si küçük sanayi erbabına aittir. Yapılan tetkikata göre, Muradisalis zamanında 148 sanatkâr zümresi vardı. Hattâ o tarihte ef'igiran diye yılan ticareti için bir de zümre teşekkül etmişti.

Türk tebaasına münhasır küçük sanatlar kanunun tedricen tatbiki, mevcut esnaf teşekküllerinin azamî tekâmül ve inkişafına hizmet edeceği muhakkak görülmektedir.

Almanyaya tütün ihracatımız

Hamburg fahrî konsolosumuz M. Volf'un bir raporuna göre, 933 senesinin ilk üç ayı zarfındaki Almanya'ya tütün ihracatımız 2,004,900 kilodur. 927 senesinde ayni aylar zarfındaki ihracatımız, bundan 177 bin kilo fazla idi. Yunanistan'ın da ayni müddet zarfındaki ihracatın da 932 senesine nazaran 933 senesinde eksiklik vardır.

Buna mukabil Bulgaristan, Almanya'ya fazla tütün ihraç etmiştir.

Tiftik kırkımı bitti

Gelen malûmata nazaran, tiftik kırkımı ikmal edilmiştir. Son yapılan rekolte tahminen geçen seneye yakın bir netice vermiştir. Bu seneki tiftik rekoltesinin 3800 - 4100 ton olduğu tahmin edilmektedir.

Tiftik piyasası şimdilik geçen seneki seyrini takip etmektedir. Geçen sene bu aylara kadar sakin kalan tiftik piyasasın da ancak haziranda hareket başlamıştı.

Bu tarihten itibaren piyasada birikip kalan stoklar büyük partiler halinde ihraç edilmiş ve 929 senesindenberi düşmekte olan fiatler durmuştur. Bu suretle geçen seneki tiftik ihracatımız 3980 ton ile son senelerin en yüksek miktarına vasıl olmuştur.

Geçen seneye bir evvelki seneden 27 bin halyalık bir tiftik stokile girilmişti. Bu seneye ise geçen seneden bom boş bir piyasa ile girilmiştir denilebilir. Bu itibarla bu seneki vaziyet gayet müsait telâkki edilmekte ve şu günlere büyük bir ehemmiyet verilmektedir. Maamafih tiftiklerimiz Ottava konferansile eski mahreçlerini kaybetmiş bulunmaktadır. Normal vaziyetin avdetine kadar geçen sene başlıca müşteri olarak ortaya çıkan Rusya bu sene için de tiftiklerimiz için ümit bağlanacak başlıca mahreç olarak görünmektedir.

Japon eşya sergisi

Galatadaki Japon eşya sergisinin Seyrisefain idaresile olan kontratı gelecek ay bitecektir. Seyrisefain idaresi kontratın bir daha tecdit edilmiyeceğini sergi idaresine bildirmiştir. Bu binada Deniz ve hava müsteşarlığı Akay şubesi yerleşecektir.

Japonlar sergilerini başka bir binada kuracaklardır. Japon sergisi Türk - Japon ticarî münasebatının inkişafında Japonya lehine çok büyük bir âmil olmuştur. Japon mallarının Türk piyasasına sokuluşu bu serginin kuruluşile başladığından Japonlar sergiyi daha genişleterek kurmak niyetindedirler.

Sefaretlerde

Talebe şerefine çay

Alman sefareti müsteşarı Her Fabriçius yarın öğleden sonra Trabyada yazlık sefarethane bahçesinde bu sene Alman lisesinden mezun olanlar ve muallimler şerefine bir çay ziyafeti verecek-

Belediyede

İki buçuk milyon!

İstanbulda sinemaya gidenlerin adedi

Yapılan istatistiklere göre İstanbulda senede 2,5 milyon insanın sinema ve tiyatrolara gittiği anlaşılmıştır. Fakat bu miktar son bir sene içinde epeyce azalmıştır. Belediye ikinci istatistik yıllığında sinema ve tiyatro hareketlerini etraflı şekilde göstermektedir. Yeni istatistik yıllığında geçen seferkinden fazla olarak ölüm, doğum, evlenme istatistikleri vardır. Yıllığın tabı bir aya kadar bitecektir.

Kimsesizler yurdu kapatıldı

Belediye Ayasofyadaki kimsesizler yurdunu kapatmıştır. Vali ve Belediye reisi Muhittin B. burada bir teftiş yapmış ve yurtta muhtacı muavenet olmıyan kimselerin yatıp kalktığını görmüştür.

Rapor bekleniyor

Belediye sular mütehassısı M. Felner gönderdiği bir mektupta raporunu ikmal ettiğini bildirmiştir. Raporun bugün belediyeye gelmesi beklenmektedir.

20 memur tekaütlük istedi

Belediye memurları için yeni tekaütlük kanunu kabul edildikten sonra 20 memur tekaüt olmak için istida vermiştir.

Kanalizasyon şirketi

Dünkü Akşam gazetesi İstanbul kanalizasyon işinin bir başka şirkete devredileceğini yazıyordu. Yaptığımız tahkikata göre böyle bir şey yoktur. Ancak, merkezi Frankfurtta olan şimdiki şirket ismini değiştirmiştir. Evvelce "Vays unt Fraytak" iken şimdi "Noyt Vays unt Fraytak" olmuştur.

Poliste

Köprü cinayeti

Katil Ahçı Faik dün Adliyeye verildi

Dünkü nüshamızda köprünün Adalar iskelesinde manav Mehmedi, 50 kuruş yemek parasını vermediğinden çıkan kavgada ahçı Faik'in vurduğunu yazmıştık.

Katil Faik

Mehmet hastahanede ölmüştür.

Öteki yaralı İbrahim hastahanededir.

Katil dün adliyeye verilmiştir.

Bu da 40 kuruş için..

Dün, Sirkeci istasyon gümrüğünde kundura boyacısı Lâtif ile boyacı Sadeddin arasında 40 kuruş alacak yüzünden kavga çıkmıştır.

Lâtif, Sadeddini piçakla karnından ve göğsünden ağırca yaralamıştır. Lâtif yakalanmıştır.

Feci bir otomobil kazası

Dün gece Yeniköyde çok feci bir otomobil kazası olmuştur. Ksandra isminde bir kız otomobil altında kalarak ezilmiş, bir gözü patlamış ve yüzü parçalanmıştır.

Kaza gece saat 21 de Yeniköy iskelesi ile polis karakolu arasındaki arsada olmuştur.

Vilâyette

Tapu tahriri

Kanundaki tadilât Vilâyete bildirildi

10 Nisan 1340 tarih ve 474 numaralı kanunun 8 inci maddesi aşağıdaki şekilde tadil edilmiştir:

Verilecek Tapu senetleri için harç namile hiç bir şey alınmayıp yalnız gayrımenkul malların taayyün edecek kıymetlerinden bir defaya mahsus olmak üzere binde bir tahrir resmi alınır.

Bu resim vergi ile birlikte ve müsavi taksitlerle alınacaktır. Evvelce tahakkuk ettirilipte henüz tahsil olunmıyan tahrir resimleri de bu nisbete tâbi olacaktır.

Tahrire esas olan beyanname ve diğer bütün vesikalarla veraset senetleri ve heyetin vereceği kararlara ait ilâmlardan bir gûna harç ve kaydiye ve damğa resmi alınmaz.

Tapu işleri az olan kazalardaki Tapu memurlarının 474 numaralı kanunun tatbik olunduğu yerlerde yapılacak tahrir işlerinde istihdamları caiz olup bunların vazifesini o kaza malmüdürleri yapar. Bu kazalar Tapu ve Kadastro Umum Müdürlüğünün teklifi ve Maliye Vekilinin tasvibile tesbit olunur.

Malmüdürleri tarafından yapılacak ferağ muamelâtı evvel emirde Vilâyet Tapu Müdürleri tarafından tetkik olunur.

At yarışları

Bu sene İstanbul'da yapılacak at yarışları masraf ve ikramiyelerine ait para havalenamesi Vilâyete gelmiştir. Yarışlar büyük olacaktır.

Afyon beyannamesi

Afyon İnhisarı kanunu mucibince afyon tüccarları stok mallar hakkında beyannamelerini Vilâyete vermeğe başlamışlardır.

Düyunu umumiye binası

Düyunu umumiye binasının Defterdarlıktan, Maarife devrine başlanmıştır.

Uzlaşma muahedesi

Türkiye Cümhuriyeti ile Felemenk krallığı arasında imza edilmiş olan uzlaşma adlî tesviye ve hâkem muahedesi Vilâyete bildirilmiştir.

Şirketlerde

Terkos hissedarları tasfiye kararı verdi

Terkos Şirketi heyeti umumiyesi dün M. Metr Salem'in reisliği altında toplanmıştır. Heyeti umumiye su tesisatının Belediye tarafından satın alınması hakkında imza edilen mukavelenameyi tasvip etmiş ve şirketin feshi ile tasfiyesine karar vermiştir.

Tasfiye için şu zevat likidatör olarak tayin edilmiştir: Sadettin Ferit B., M. Biliotti, M. Metr Salem, M. Castelnau.

Celse nihayetinde Metr Salem'in teklifi üzerine satın alma muamelesinin tam bir itilâf dairesinde halli için hükûmet ve Belediye tarafından gösterilen muzaharete teşekkür edilmesine karar verilmiştir.

Sıcaktan bayılanlar var

Dün de havanın sıcaklığı devam etmiştir. Bilhassa güneşte gezmek imkânsız bir hale gelmişti. Havanın fazla sıcak olması dolayısile emniyet müdürlüğü parmak izi memurlarından Fuat B. bayılmış ve tedavi için Cerrahpaşa hastahanesine götürülmüştür.

Altın mütehassısı

Şehrimizde bulunan altın arama mütehassısı M. Vonsiklen, Hadi ve mühendis Nedim B. lerle birlikte bugün Kağızman havalisine hareket edeceklerdir.

Mahkemelerde

Kast görülmedi

Büyükdere yangını mazunları beraet ettiler

Geçen senelerde Büyükderede bir yangın çıkmış, bir ev yanmış, bu yangın esnasında da bir kız yanmış, üç kişi yaralanmış ve sakatlanmıştı.

Ölen kızın babası yangını evin diğer kiracısı olan Felemenk Bankası muhasebe memurlarından Vefik Beyin sigorta bedeline tamah ederek kasten çıkardığını iddia ve Vefik Beyle annesi Kevser Hanımı dava ediyordu. İddia makamı da dikkatsizikle kızının ölümüne sebep olduğu için annesi Talât Hanımdan davacı vaziyette idi. İki seneden beri devam eden bu dava uzun tetkiklerden sonra dün neticelenmiştir. Vefik B. le Talât ve Kevser Hanımların yangında ve ölümde kastları ve taksirleri görülmemiş, beraetlerine karar verilmiştir.

Suiistimal davası

İstanbul iskân dairesinde sui istimal yapmaktan suçlu Tevfik Beyle 50 kadar arkadaşının muhakemelerine dün devam edilecekti, fakat suçlulardan bazıları mahkemeye gene gelmemişlerdi, muhakeme bunların celbi için başka güne bırakılmıştır.

Bakırköy cinayeti

Bakırköyünde meçhul şahıslar tarafından evlerine tecavüz edilen, karısı Liyana öldürülen, kendisi de ağır surette yaralanan Davit Efendi iyi olmuş, hastaneden çıkmıştır. Bu cinayetin faili olarak yakalanan iki kişinin mevkufiyetleri devam etmektedir. Tahkikat henüz neticelenmemiştir.

Şamlar ve Ayayorgi köylerindeki mesele

Dördüncü Hukuk mahkemesince verilen bir ilânın yanlış tatbik edilmek istenilmesinden dolayı Şamlar ve Ayayorgi köylüleri ile jandarma arasında zuhur eden hâdisenin tahkikatına devam edilmektedir. Hâdise esnasında yaralanan kadınlardan bazıları iyileşmiştir.

Yarası ağır olan Hacer Hanımın da sıhhı vaziyeti düzelmektedir.

Komünistlik suçu

Evvelce komünistlik suçundan Ağırcezada muhakeme edilerek dörder sene ağır hapse mahkûm olan, fakat haklarındaki karar temyizce nakzedilen Mm Vilda ile İrfan ve Selim Sırrı Efendilerin muhakemelerine dün Ağırcezada gizli olarak devam edilmiştir.

13 kilo tütün

Karagümrükte Keçecilerde Tesbihci sokağında oturan ve üzerinde 13 kilo kaçak tütün zuhur eden Arifin muhakemesine dün dokuzuncu ihtisas mahkemesinde bakılmıştır. Arif bu malların kendisine ait olmadığını söylemiş ve muhakemeye keyfiyetin tetkiki için ayın 27 sine bırakılmıştır. Arif tevkif edilmiştir.

Neşriyat davaları

Yarın gazetesinde çıkan bazı yazılarla şehir meclisi azalarının tahkir edildiği iddiasıyla mesul müdür Bürhanettin Âli Bey aleyhine açılan davaya dün Birinci ceza mahkemesinde bakılmış, iddia makamı Burhanettin Âli Beyin cezalandırılmasını istemişti. Bürhanettin Âli Bey müdafaasını bilâhare yapacağını söylemiş, ve şunları ilâve etmiştir:

— Yazılar tahkıra tazammun etmez, sadece tenkitten ibarettir.

Muhakeme Bürhanettin Âli Beyin müdafaasını yapması için başka güne bırakılmıştır.

Fındıkçıların İstedikleri

İktısat Vekâletine yapılan müracaatta ne istendi?

Giresun fındık ihracat tacirleri İktısat Vekâletine Giresun Ticaret Odası vasıtasile çok mühim bir müracaatta bulunmuştur. Bu müracaat bir kaç seneden beri ortaya çıkan ve fındık gibi başlıca bir ihraç maddemizin mevkiini hariç piyasalarda da sarsan bir takım hâdiselerin önüne geçecek mahiyettedir. Üst, üste bir kaç vak'a oldu. İstanbul Ticaret Odası Giresun ve Ordudan gelen ve ihraç için buradan transit olarak geçen fındıklar üzerinde yaptığı ekspertiz neticesinde bu fındıklara ihraç menşe şehadetnamesi veren bu ticaret odalarını Cümhuriyet müddei umumiliğine veriyor. Sebebi şudur: Fındık ihraç nizamnamesi ihraç olunacak fındıklar için yüzde 2 - 3 ten fazla toleransı, karışığı kabul etmiyor. Halbuki bu fındıklarda tolerans miktarı yüzde 4-5 bulunuyor. Vak'alar teakup ediyor fakat işin önüne geçilemiyor. Bir kısım fındıklarımız bu yüzden memleket dahilinde kalıyor. Giresun Ticaret Odasının müracaatı bu mühim meseleyi halledici mahiyettedir. Giresun Ticaret Odası müracaatında fındık mıntakasında sivri ve tombul fındık yetiştiren ağaçların bir arada bulunduğunu bu itibarla yüzde beş karışıklığı kabul etmek zarurî olduğunu ileri sürmekte ve yüzde beşin kabulünü istemektedir.

İstanbul Ticaret Odası idare heyeti de ayni meseleyi tetkik etmiş ve bu kıymetli ihraç maddemizin vaziyetinin kurtulması için fındık ihraç nizamnamesinin bu şekilde tadilini İktısat Vekâletinden istemeğe karar vermiştir.

Kısa haberler

* Borsa komiseri İhsan Rifat B. bugün Osmanlı Bankası heyeti umumiyesine iştirak için Londra'ya hareket edecektir.

Maarifte

Türkçe mühim eserler tercüme ve neşrediliyor

Bir kısım eserler tercüme ve neşredildi, bir kısmı de hazırlanıyor

Dil derleme merkez heyeti mühim bazı eserlerin tercüme ve neşrine başlamıştır. Kaşgarlı Mahmudun Divanı Lûgâti Türk ismindeki eseri klisli Rıfat ve Cağfer oğlu Ahmet Beyler tarafından alfabetik sıra ile öz türkçe kelimeleri fişler halinde tertip edilmiştir. Şimdiye kadar kitabın beşte dördü ikmal edilmiş ve Ankaraya gönderilmiştir. Bu eser merkezde Celâl Sahir, Besim Atalay, Abdülkadir Beyler tarafından tetkik edilmektedir. Bu ay sonunda tetkikin sonu almacak ve eser merkez heyeti umumiyesi tarafından bir daha gözden geçirildikten sonra tabedilecektir. İbnî Nehna lûgati de Abdullah Battal B. tarafından filolojik tetebbularla tertip ve tercüme edilmeğe başlanmıştır.

İlmî ıstılah yapmak üzere mevcut eski ve yeni türkçe eserlerden kelime taramak üzere teşekkül eden komisyon neşriyat yapmağa başlamıştır. Şimdiye kadar Hasan Âli Beyin taradığı Lisanı etrak, Orhon âbideleri, Lehçeyi Osmani ile Dr. Şükrü Beyin (Radlof) ve Divanı lûgattan askerlik, idare ve siyaset ıstılahlarına kaynak olmak üzere taradıkları kelimeler birer broşür halinde intişar etmiştir.

Hamit Zübeyr B. tarafından muhtelif kaynaklardan toplanmış olan türkçe ne- ve yarılanmıştır. Yakında aile ve yer bilgisine ait ıstılah tarama broşürleri de neşredilecektir.

İlk tedrisat müfettişleri

İstanbul ilk tedrisat müfettişleri dün bir içtima akdetmişlerdir. Kapanan mektep elişleri sergileri yerine Halkevinde açılacak umumî sergi işi görüşülmüştür.

Talebe yurdu

Dün bir gazete Maarif cemiyetinin idaresi altındaki Kadırga talebe yurdunun son zamanlarda vaziyetinin bozulduğunu ve kapanmak üzere olduğunu yazıyordu. Yaptığımız tahkikata göre böyle bir vaziyet yoktur. Yurtta halen 110 talebe mevcuttur. Ve bunlar da muhtelif yardım teşekkülleri tarafından bakılmaktadır. Hattâ bu talebe içinde ücretvererek pansiyon şeklinde oturanlar da vardır. Cemiyet idare heyetinin istifa edeceği haberi de asılsızdır.

Dil derleme faaliyeti

İstanbul dil derleme umumî heyeti önümüzdeki hafta içinde vali Beyin riyasetinde üçüncü içtimaını yapacaktır. Bu toplantıda birinci dil anketinin verdiği

FELEK

Siyahlar beyaz oluyormuş!

Dünyanın rengi değişiyor... Artık zenci diye bir şey kalmıyacak. Alınan haberlere göre bir tohum bulunmuş. Kaynatıp içilince siyahlar beyaz oluyormuş. Doğrusu medeniyet ilerledikçe tabii karalar bile beyaz oluyor..

Eski Bektaşilerden birisine bu havadisi söyledim:

— Ah, dedi. Şu tohumdan elime geçse de içsem. Bakalım alnımın karayazısını ağartır mı?..

Orasını bilmem amam artık yüzkarasından korku kalmaz.

Bekirağa bölüğünü talihi

Eski Harbiye Nezareti, şimdiki Darülfünun binası Tıp Fakültesi olunca Bekirağa bölüğünü de teşrihhane yapacaklarmış.

Bu binanın talihinden midir, nedir? Bir aralık politika mücrimlerinin efkârını teşrih ettirirlerdi.. İçeriye atılanların çoğu canlı cenaze haline gelirdi... Şimdi de teşrihhane yapılıyor... Bekirağa bölüğü için bu da bir mazhariyettir. Hiç değilse artık oraya kimsenin sağ girmekten korkusu kalmaz..

Garip tramvay !...

Üsküdar tramvaylarından daha garibi de varmış... gazetelerde okudum. Meksikada bilmem hangi madene giden bir tramvay varmış ki; iki eşek tarafından çekiliyormuş.. Şu tramvayı iki at çekse garip görmezlerdi ya!. Nitekim: İzmirin tek atlı tramvayları vardır. Hattâ atın başında şemsiyesi de vardır da gene kimse garipsemez.. Halbuki eşek çekiyor diye garip şeyler arasına girer..

Bilmem neden?. Eşeklere böyle haksız bir tariz olunca bende bir aksülâmel hâsıl oluyor. Sebebini anlıyamadım... Fena düşünenler, Allahtan bulsun. Ben eşeklerin insanlardan daima zulûm ve haksızlık gördüklerine kail olduğum için onlara ne zaman böyle bir tariz olsa hemen işe karışırım..

Buna da ayni hisle müdahaleye lüzum gördüm. Eşekler tramvay çekiyor diye şaşıyoruz. Lâkin eşeklerin insanların çektiklerine bakıp ta şaşmadıklarından emin miyiz, acaba?.

FELEK

Bir Çinli diplomat

Çinin Madrit sefiri Türkiyeyi görmeğe geldi

Çin hükûmetinin Milletler Cemiyeti nezdindeki murahhas heyeti teknik müşaviri M. Tsien Tai Cenevre'den şehrimize gelmiş ve dün akşam Ankara'ya gitmiştir.

M. Tsien Tai Çinin Madrit elçiliğine tayin edilmiştir. Yeni vazifesine gitmezden evvel Yeni Türkiye'yi görmek istemiş ve bu maksatla Ankara'ya kadar bir tenezzüh seyahati yapmağa karar vermiştir. M. Tsien Tai'yi Royal otelinde ziyaret ettik; bize dedi ki:

— Ankaraya resmî bir vazife ile gitmiyorum. Maksadım Yeni Türkiye'yi görmektir. Çinliler Türklere karşı muhabbet besliyorlar. Türkiye'nin sabık Nankin maslâhatgüzarı Fuat B. dostumdur; kendisile Ankara'da görüşeceğim.

M. Tsien Kai Türkiye ile Çin arasında doğrudan doğruya siyasî münasebat teessüs etmemiş olmasının sebepleri hakkında sorduğumuz suale cevaben dedi ki:

— Fuat B. in Nankin maslâhatgüzarlığı zamanında bir dostluk ve ticaret mukavelesi projesi hazırlanmıştı, fakat bu mukavele her ne dense imza edilmemişti. Bugün Çinin menafii Türkiye de Danimarka sefirliği tarafından himaye edilmektedir."

M. Tsien Kai Çin - Japon ihtilâfı hakkında demiştir ki:

—Japonya ile olan ihtilâfımız elân devam ediyor, Çin, hukukunun temini için sonuna kadar mücadeleye karar vermiştir."

Gümrüklerde

Motörlerde de kaçak eşya bulunuyor

Gümrük muhafaza teşkilâtı, kaçakçılıkla mücadeleyi son derecede yerini vermiştir. Evvelki gün Viyana vapurunda meydana çıkarılan kaçak hâdisesinden maada son 24 saat zarfında da müteaddit motörlerde muhtelif cins ve miktarlarda kaçak eşya müsadere edilmiştir.

Bunlardan maada, dün Romanya vapurunda da gümrük muhafaza memurları tarafından sıkı bir arama yapılmış ve 10 paket esrar ele geçmiştir. Bunların sahipleri oldukları anlaşılan iki Romen tayfa mevcuden zabıtaya verilmiştir, tahkikat neticesine göre bunlar ihtisas mahkemesine sevkedieceklerdir.

Beşiktaş antrepoları

Beşiktaş antrepolarının dün açılması mukarrerdi. Hazırlanan başküller yerlerine konulamadığından bu antrepoların küşadı bir iki gün sonraya kalmıştır.

Seyrisefainde tasfiye bitiyor

Seyrisefain idaresinde dün de Sadullah B. in riyasetinde toplanan tasfiye komisyonu mesaisini bitirmek üzeredir. Yeni teşekkül edecek idarelerin 6 aylık kadrolarını Ankara'ya götüren Ayet B. heyeti Vekileden bugünlerde geçecek kadroları hâmilen avdet edecek ve müteakiben açıkta kalacaklara tebligat yapılacaktır.

Akay müdürü Cemil B. dün Deniz yolları müdürü Sadettin B. ziyaretle yeni teşkilât etrafında görüşmüştür.

SANAT

Türk tiyatro ve sineması ve Millî temsil akademisi

Yarınki Türk tiyatro ve sinemasının temel taşını atmak şerefi de genç ve inkılâpçı Maarif Vekilimize nasip oldu. Ankarada kurulmakta olan temsil akademisi bütün münevverlerin ne zamandanberi özledikleri, bütün tiyatro severlerin, bu memleketin de bir temaşa hayatı olmasını istiyenlerin sabırsızlıkla bekledikleri bir teşebbüstü. İşte bu hayâl artık hakikat oldu. Temsil akademisinin açılması bir gün meselesidir.

İnkılâbın kültürleşmesi, kültürün inkılâpçılaşması, bir kelime ile kültürle inkilâbın kaynaşması yıllarını yaşıyan bizler, yarınki büyük Türkiyenin, bugün gözlerimiz önünde atılan temel taşlarını seyrederken, bu dev binanın işçiliğile uğraşırken yıktığımız köhne kulübenin kıymetsizliğini daha iyi anlayoruz. Çünkü, çok iyi biliyoruz ki, yarınki Büyük Türkiyeyi inkılâpla kültürün bu elele verişi kuracaktır.

Memlekete geldiği zaman bir salaş tiyatrodan başka bir şey bulamamışken, şimdi, yurdun en uzak köylerine kadar bu kültür ocağını sokmaya çalışan inkılâp yoktan var edecekti. Bunun için de işe ta başından başlamak, şimdiye kadar ihmal edilmiş olan esası ele almak, yani tiyatronun mektebini kurmak, alfabesini memleklete getirmek mecburiyetindeydi. İşte Ankaranın temsil akademisi, memlekete temsilin alfabesini öğretmek niyetile açılıyor.

Tiyatro ve sinemayı eğlence yerleri telâkki eden bir nesilden değiliz. Biz biliyoruz ve iman ediyoruz ki kitap gibi resim gibi, radyo gibi tiyatro ve sinema da kültürün ve kültür yaradıcısı sanatin megafonlarıdır. Bu megafonlar, yarın yurdun yüzlerce köşesinden, kültürün ve sanatin zaferini dünyaya ilân edeceklerdir. Bu megafonlar, müstebit hükümdarların, keyfî idareleri için kasden cahil bırakılmış halka dünyayı öğretecek ve yüz yıllarca kendilerinden insanlık hakkı esirgenmiş olanlara kölelikten kurtulmuş olduklarını bildireceklerdir.

Temsil işi, tiyatro ve sinema işi en güç ve en zorlu teknik işidir. Notasız, pratik keman çalmakla, mektepsiz, tetebbüsüz tiyatro ve sinema yapmak ayni neticeyi verir: Falsosuz iş görülemez.

Halkevinin temaşa sahasındaki çalışmasını, ve halkevi sahnelerini biz, daha ziyade ortaya atacakları istidatlar için alkışladık. O istidatları yarın temsil âkademisinin nurlu çatısı altında toplanmış göreceğiz. Onlar orada tiyatronun ne demek olduğunu öğrendikten sonra kıymetli yüklerile kasabalarına ve şehirlerine döndükleri zaman memlekette ciddî bir tiyatro hayatı başlamış olacaktır.

Sinemanın ehemmiyeti son zamanlarda bütün hükûmetleri bu sanat şubesile yakından alâkadar olmaya sevketti. Tanılmış bir Fransız rejisörü, daha ileri giderek, bir sinema vekâleti tesisi fikrini bile ileri sürdü. Ruslar sinema için , bütçelerinden milyonlar ayırdılar, bugün hariçten pek az film getirerek yalnız yerli eserlerle koca Rusyayı idare etmeye muvaffak oluyorlar. Almanyada da millî sinemacılık, hükûmet sinemacılığı yeni fakat süratle kuruluyor, bu gaye uğrunda bütün Alman sinema şirketleri birleşerek bir servet teşkil ediyorlar. Amerikada sinema sanati günün en mühim meselelerindendir.

Sinemanın, halkın hayatı, düşünuşu,görüşü ve ahlâkı üzerinde,her sanat vasıtasından çok, inkâr edilemiyecek kadar aşikâr ve kuvvetli tesirleri olduğu muhakkaktır. Kütleye, kafalarda yer etmesi istenilen iyi ve doğru fikirleri aşılamak, inkılâbı dışlardan içlere nüfuz ettirmek için sinema, önümüzde emrimize amâde en mühim vasıtadır.

Temsil akademisi bu mühim sanat şubesine de bilhassa ehemmiyet verecektir. Henüz daha emekleme halinde olan Türk sinemacılığına teknik ve bilgi aşılıyarak ondan batı mahsullerile boy ölçüşebilecek bir Millî Türk sinemacılığı yaratacaktır.

İnkılâp ve sanat on sene dargın gibi durdular. Şimdi birbirlerine ellerini uzatmış bulunuyorlar. İnkılâp, sanatin kuvvetlenmesi ve inkişafı için bütün gayretile çalışıyor. Bu yolda son eseri temsil akademisidir. Sanat nankör değildir, inkılâp için çalışarak borcunu ödiyecektir. Ve bu çok hayırlı birleşmeden yarının Türkiyesi, en mütevazî köşelerine kadar, dolup taşan tiyatroları, sinemaları, okuma evleri ve her yuvaya giren radyolarile yarının, özlediğimiz ve vücut bulması için hiç bir şeyimizi esirgemiyeceğimiz Türkiyesi doğacaktır.

Yaşar NABİ

Dil anketi

Liste 94

ANKARA, 20. A. A. — Karşılıkları aranacak arapça ve farsça kelimelerin 94 numaralı listesi şudur :

1.— Hasebiyle
2.— Vesilesiyle — Bilvesile —
3.— Münasebetiyle — Bilmünasebe —
4.— İtibariyle
5.— Etrafiyle — Biletraf, aleletraf —
6.— Nisbetle — binnispe, nispeten —
7.— Ekseriyetle — ekseriyet itibariyle —
8.— Umumiyetle — Bilumum, alelumum, umumen, umumiyet itibariyle —
9.— Hususiyle — alelhusus, hususa, hassaten, bilahssa, bahusus, tahsisen, alettahsis, betahsis.
10.— Hakkiyle — bihakkin —
11.— Lâyıkiyle — lâyıkı veçhile —
12.— Bigayrihakkin
13.— Bigayrikastin
14.— Çar naçar.

HİKÂYE

Para nerede?

Çok eski iki arkadaştılar. Tabiatları birbirine çok uygun olduğu için, samimiyetleri kuvvetli idi. Yalnız bir noktada anlaşamıyorlardı. Fernand har vurup harman savuran, yarını hiç hesaba katmıyan bir adamdı. Varlık içinde büyümüştü. Paranın kıymetini ona ihtar edecek yoksulluklar çekmemişti. Robert ise bir çok acılar içinde parayı kazanmak kadar tutmanın da yolunu öğrenmişti. Biri kadınların sigarasını para ile yakar, öteki böyle meclislerden kaçardı. Bir gün seyahate çıkacaklardı. Robert bir şart koydu. Bütün bu gezintide masrafı kendisi idare edecek. Öteki de bu şartı kabul etti ve paralarını arkadaşına verdi.

Parise gelmişlerdi. Fernand misli çok görülen tesadüflerden bir tesadüfle bir kadınla tanıştı. İlk günü kadınla yollarda dolaştılar. Zira bir yere girseler, Fernand'ın cebinde değil iki lira, iki kadeh su verecek parası yoktu. Kızın ismi Suzanne idi, o kadar güzel bir şey de değildi. Fakat onda çirkinliğini insana unutturan çok kuvvetli ve cazip taraflar vardı. Bilhassa tatlı bir kumrallıktaki saçları, çekme burnu, bilhassa emsalsiz bir teni vardı. Sonra çok şirin, çok şen bir kadındı. Bütün bunlar sıpsevdice karakterde olan Fernand'ı yakıp tutuşturmağa kâfi idi. O gün Suzanne ile üç gün sonra Amerikan lokantasında buluşmak üzere mutabık kaldılar.

Amerikan lokantası Parisin en büyük lokantalarından biri idi. Orada mükellefce bir yemek yemek, ufak bir memurun bir aylığını vermek demekti. Fernand o akşam Robert'e dedi di:

— Bana beş yüz frank kadar bir para lâzım..

— Ne yapacaksın?

— !!??

— Kim bilir gene ne kuş beyinlilik edeceksin? Havaya para sarfedeceksin?

— Hayır, Robert, değil, bu sefer çok lâzım. Hem senden ne saklıyacağım? Ben bir kadına tutuldum. Deyebilirim ki, eğer razı olursa belki bekârlığa da veda edeceğim.

— Kim bu kadın?

— Yolda tanıdım.

— Yolda seninle konuşan kadının başkaları ile de konuşmadığını nerden biliyorsun? Kim olduğunu bilmeden, anlamadan, caddelerde önüne gelen erkeğe iltifat eden kadınlardan birisi ile evlenmeğe kalkmak bir defa ben, arkadaşlık vazifem itibarile mâni olurum.

Fernand cevap verdi. Robert itiraz etti. Biri müdafaaya uğraştı, öteki inat etti. Fakat Robert son bir cümle ile işi kesip atınca, beriki arkadaşını yola getiremiyeceğini anladı ve sustu.

Sustu amma, bu sükût hiç te arkadaşının fikirlerini kabul etmiş olmasından ileri gelmiyordu. O sevgili Suzanne'dan ve gittikçe yaklaşan Amerikan lokantası randevusundan vazgeçmiş değildi. O gece havadan, sudan görüştükten sonra Robert odasına çekildi. Soyundu ve yattı. Fernand ise kendi odasında arkadaşının uyumasını ve mutat veçhile horlamasını bekleyordu. Bir saat sonra da beklediği oldu. O zaman Fernand kalktı. Ayaklarının ucuna basa basa arkadaşının odasına girdi. Arkadaşının ceplerini, odanın her tarafını aradı, aradı. Fakat cüzdanı ve paraları bulamadı.

Fernand ertesi gece de paraları aradı. Gene bulamadı. Hulâsa Suzanne'ın randevusuna da gidemedi. Paristen kalktılar, başka Avrupa şehirlerinin bir çoklarını gezdiler. Nihayet çizdikleri seyahat proğramı bitti. Kendi şehirlerine döndüler.

Hesaplar görüldüğü zaman, Fernand'ın ağzı keyfinden kulaklarına varıyordu. Çünkü masraf zannettiğinden çok az olmuş ve arkadaşı paranın üstünü kendisine iade etmişti. Fakat bir merakı vardı: onu tatmin etmek istiyordu. Her gece arkadaşının her tarafını aradığı halde para bulamamıştı. O halde Robert bu paraları nereye saklamıştı? ve nihayet sordu:

— Allahaşkına, sen bu paraları nereye saklıyordun?

O gayet soğukkanlı cevap verdi::

— Senin Suzanne meselesinden sonra takındığın hallerden kararını anlamıştım. O gece ve ondan sonraki geceler cüzdanı senin kat'iyyen aklına gelmiyecek bir yere koymağa karar verdim.

Allahaşkına nereye koydun?

— Nereye koyacağım? senin cebine! Geceleri yatmadan evvel senin cebine koyuyor, sabahları sen uyanmadan alıyordum.

RADYO

Bugünkü proğram

İSTANBUL :

18	den	18,30	kadar	Gramofon
19	„	19,45	„	Saz (Mahmure hanım)
19,45	„	20,30	„	Hazım Bey tarafından karagöz.
20,30	„	21,30	„	Udi Selâhattin B. Nobar efendi Hamiyet H.
21,30	„	22	„	Gramofon.
22	„	itibaren		Ajans, Borsa haberleri ve Saat ayarı.

Ankara, 1538 m.
12,30 : Gramofon.
18, : Flarmonik orkestra: Berlioz ouverture Benvenuto Cellini Meyerbeer fantaisie Les Huguenots Berchs Gavott Espagnole
18,45: Gramofon.
19,20: Dans musikisi.

VARŞOVA, 1441 m.
8,05: Cimnastik. 8,25: Plâk. — Neşeli sözler. 13,05: Plâk, haberler. 16,20: Plâk, haberler. 17: orkestra. 18: Aktüel sözler. — Konser. 19,40: Şarkılar. 20,10: plâk. — Muhtelif. 20,45: oda musikisi. 23: İngilizce konferans. 22,20: plâk. 23,45: Dans musikisi.

BUDAPEŞTE, 550 m.
19,35: Sigan musikisi. 20, 45: Muhtelif şarkılar. 21,15: Stüdyodan bir piyano 23,15: haberler. 23,35: Ernest Dohnaniyinin idaresinde piyano ve viyolonsel ile sonatlar 24,15: Caz band (Yeni parçalar).

VİYANA, 518 m.
20,35: (Eski bir Viyanalının hülyaları) isimli bir musiki temsili. 23: Müsahabe, haberler. 23,35: Dans musikisi (palais de danse) tan naklen.

MİLANO - TORİNO - FLORANSA
20: Haberler. — Plâk. 20,25: Haberler (Ecnebi lisanile). 21: Haberler — Tıbbî müsahabe 21,35: Temsil. — Karışık konser.

PRAG 488 m.
20,15: Kuator konseri. 21,55: Tarihî neşriyat 22,25: Tiyatro. 23,20: Son haberler.

BÜKREŞ, 394 m.
13,10: plâk. 14,15: plâk ile hafif parçalar. 18: radyo orkestrası. 20: Ders. 21,05: Piyano konseri. 21,35: şarkılar. 21,55: konferans. 22,05: keman konseri. 22,40: konser nakli.

Harik Hayat Kaza ve Otomobil
Sigortalarınızı Galatada Ünyon Hanında Kâin
ÜNYON SİGORTASINA yaptırınız.
Türkiyede bilâfasıla icrayı muamele etmekte olan
ÜNYON
Kumpanyasına bir kere uğramadan sigorta yaptırmayınız.
Telefon: Beyoğlu 4.4888 3266

Spor

Fener-Kurtuluş Atletizm maçı Yepılıyor

Bu cuma Fenerbahçe stadında Fenerbahçe ile Kurtuluş kulüpleri arasında bir atletizm maçı yapılacaktır.

Her iki takım da bu büyük müsabaka için hummalı bir faaliyet içindedir. Umumî tahmine nazaran mukavemetlerin kurtuluş atletleri tarafından kazanılacağı zanedilmektedir. Diğer müsabaka lara gelince onları Sarı-lâcivertliler kolaylıkla kazanacaklardır.

Bu hususta daha mufassal malûmatı spor sahifamızda vereceğiz.

Müsabakalar :

14	te	Resmî geçit.
14.15	te	110 mania ve yüksek atlama.
14.30	„	Yüz metre ve gülle
14.45	„	3000 metre ve uzun atlama.
15	„	800 metre ve Cirit atma
15.25	„	200 metre ve Disk atma
15.45	„	1500 metre ve üç adım
16	„	400 metre ve sırık
16.25	„	Balkan bayrak yarışı.

Atletizm Komitesi :

Sait Salâhaddin Bey, M. Kemal Bey, İbrahim Bey, S. Mümtaz Bey, Yasumides efendi.

Baş Hâkem :

Bürhaneddin Bey (Türkiye Atletizm Federasyonu reisi).

Saat tutanlar : Vedat Abut Bey, İlhan Bey, Her Pırak, Mr. Davit.

Muvasalât Hakemleri: Ahmet Fetgeri Bey, Hadi Bey, İbrahim Bey.

Atlama Hâkemleri : Ali Riza Bey, Adil Giray Bey, Mr. Yasumides.

Atma Hâkemleri : İlhami Bey, Mr. Peridis, Mr. Agopyan.

Musabaka Kâtibi: M. Suat Bey.
Spiker : Saim Bey.
Saha Müdiri : Galip Bey.
İrtibat komseri: M. Kemal B.
Hareket Amiri: S. Mümtaz B.

Cuma maçları

İstanbul Futbol Heyetinden:

23-6-933 cuma günü icra edilecek maçlar:

Taksim Stadında

Hilâl ve Anadolu tekrar maç saat 14,30 Hakem Saim Turgut B.

Fenerbahçe - V.K. Kapı 29 dakikalık yarım kalan maç 18,30 hakem Kemal Halim B.

Beşiktaş - İst. Spor B takımı saat 15,15 M. Reşat B.

Beşiktaş - İst. Spor I nci takımı saat 17,30 Sait Salâhaddin B.

Beşiktaş Jimnastik klübü bu müsabakanın gelecek seneye tehirini teklif etmiş ise de heyetimiz nizamnameye oymayan bu teklifi şayanı müzakere bulmıyarak müsabakanın icrasına karar vermiştir.

İş ve İşci

Milliyet bu sütunda iş ve işçi istiyenlere tavassut ediyor. İş ve işçi istiyenler bir mektupla İş büromuza müracaat etmelidirler.

İş isteyenler

Izmir belediyesi Fen heyetinde beş sene müddetle kondöktör muavini ve inşaat nezaretçisi olarak çalıştım. Müteahhit yanında taşrada dahi çalışmak arzusundayim.

Üsküdar Çavuşdere caddesi No. 178.
M. C.

Yeni neşriyat

Holivut

Holivut'un 21 Haziran 33 tarihli nüshası intişar etmiştir. Tavsiye ederiz.

İstanbul birinci ticaret mahkemesinden : İstanbulda Liman hanında 15-17 numeroda mükim Haci zade Mesut mahdumları Mehmet ve şürekâsının Selânik bankasından istikraz eyledikleri mebaliğ mukabilinde bankaya rehnettikleri 84532 kilo tütünden bakiyye 883 balyede 44900 kilo tütünün satılmasına karar itası talep olunmuş ve medyunun mahkemenin dairei kazasi dahilinde ikametgâh göstermemiş olması hasebile ilânen yapılan tebliğata ve müddeti muayyenenin mururuna rağmen borçlu şirket itiraz etmemiş bulunduğundan Ticaret kanununun 766 inci maddesi mucibince emvali merhunenin alelusul satılmasına karar verilmiş olmakla işbu ilânın neşrinden itibaren üç gün zarfında borçlu şirket alacaklı bankayi huzuru mahkemeye davet suretile itiraz etmediği taktirde kararın keşpi katiyet edeceği ve rehnin 26-6-933 tarihine müsadif pazartesi günü saat 9,30 da Galata Perşembe pazar caddesinde 29 numerolu Samsun nam depoda satılacağı ilân olunur. (4718)

Beşiktaş 2 inci hukuk mahkemesinden : Ortaköyde palanga sokağında atik 13 cedit 23 No. lu bodurum ve zemin katları dahil olmak üzere beş katlı ve bodurum katında dört oda 5 kömür deposu, 1 çamaşırlık , 1 koridor, 1 helâ, 1 sahrınç, zemin katında 1 matbah, ve biri kapucuya ait olmak üzere 3 oda 1 salon, 2 matbah, 2 helâ 1 koridor. Birinci katta 2 salon, 6 oda, 1 matbah, 1 helâ, 1 koridor, 1 kiler. Ikinci katta 1 salon 6 oda, 1 matbah, 1 helâ, 1 kiler, 1 koridor, bir taraça Üçüncü katta 1 salon, 5 oda, 1 matbah, 1 helâ, 1 koridor, 1 banyo, 2 taraça ve derununda havuz ve ağaçları müştemil birinci derecede emniyet sandığına ikinci derecede Mustafa Beye ipotekli (11000) on bir bin lira kıymeti muhammineli müteveffa Növ'ber hanıma ait apartman mukaddema açık arttırma ile satılığa çıkarılmış ve talip zuhur etmediğinden onbeş gün zarfında ikinci arttırma ile satılacağından talip olanların yevmü müzayede olan 4 Temmuz 933 pazartesi günü saat 14 te Beşiktaş sulh ikinci hukuk mahkemesinin 932-42 No lu dosyasına müracaatları ilân olunur. (4753)

Milliyet
Asrın umdesi "MİLLİYET"tir.

ABONE ÜCRETLERİ :

	Türkiye için L. K.	Hariç için L. K.
3 aylığı	4 —	8 —
6 „	7 50	14 —
12 „	14 —	28 —

Gelen evrak geri verilmez.— Müddeti geçen nüshalar 10 kuruştur.— Gazete ve matbaaya ait işler için müdiriyete müracaat edilir. Gazetemiz ilânların mes'uliyetini kabul etmez.

BUGÜNKÜ HAVA

Yeşilköy askerî rasat merkezinden verilen malûmata göre bugün hava açık olacak ve rüzgâr cenuptan esecektir.

20 Haziran 1933 tarihinde hava tazyiki 756 milimetre, en çok sıcaklık 25, en az sıcaklık da 21 derece olarak kaydedilmiştir.

Milliyet'in edebî romanı: 11

YAYLA KIZI.

— YAZAN: Aka Gündüz. —

Ne diyordum ben? Nerede kaldıktı ?

Ha! Evet. Yayla kızı iz kırarak gidecekti. Hem, tanyerinin alaca aydınlığı çıkmadan Asiyozgat yolunu tutacaktı. Ondan sonra iz kıracaktı. Daha sonra da Tanrı büyüktü. Kırk yılda, kırk asırda bir küçük Yayla kızına bilmem ne yapacaktı. Biz oraya gelelim. Biz ona...

Yayla kızı iz kırdı.

Tanyeri morardı, sular ağardı. Davar uyandı. Cindoruklar pembeye boyandı. Bacalar tür, tür tütüyor. Horozların boğuk sesleri. Ayaz. İnce derenin buzları dana tırnaklarının altında çatır çatır. Dallarda buzlar salkım salkım. Issızlık ıssız, ıssız uyanıyor.

Enayilik etme!

Şiir yazmıyorum, kafiye düzmiyorum.

Sadece Anadolu yaylasının gün doğuşunu çiziyorum.

Yayla kızı Petek uyandı.

Yattığı tavşan uykusundan uyandı.

Hasta anasının kirli yorganından sıyrıldı.

Ale gözlerini uğuştura uğuştura, sıska kollarını gere gere dört bir yanına bakındı. Gözlerini ilk ışığın açık morluğuna, sonra sincabiliğine, daha sonra pembeliğine alıştırdı.

Anası inim inim inliyordu.

Çoban köpekleri ulum, ulum uluyordu.

Raftan ucu tek çatallı, uzunca bir değnek aldı. Bu değnek topal babasının sağlığında dayandığı değnekti. Bir eski çaputa iki kuru bazlama sardı, çıkıladı, değneğin ucundaki çatala taktı.

Pencereden verevine giren seher ışığının altında anasının pembeleşen sarı yüzüne baktı. Çukur gözleri, uzun kirpikleri, çökük yanakları, inim inim iniltileri ile ne kadar güzeldi.

İşte bu güzel anayı ahır sekisinde bırakıp gidiyordu.

Anasının bir kolu yorgandan dışarıya sarkmıştı. Parmaklarında kına yoktu. Kim bilir ne vakitten beri kına yakmamıştı. Karnında da sıcak aş yoktu.

İşte parmaklarında kması, karnında sıcak aşı olmıyan bu fakir anayı bir testi su ve bir tutam katı dürümle hasta döşeğinde bırakıp gidiyordu.

Petek'in gözleri dolu dolu oldu. Küçük avuçları buz gibi ter kesildi. Nefesi daraldı. Sonra yırtık yeni ile gözlerini kuruttu. Ağlıyacak, ağıtlıyacak ne vardı ki. Keyf için kaçmıyordu. Çalışmak için, çalışıp kazanmak için, çalışıp kazandıktan sonra anasını bakıtmak için şehire gidiyordu.Artık hiç bir efendi ağa ona pis çingen, arsız dilenci diyemiyecekti. Kaç tane kimsesiz köy kızı biliyordu ki şehre gitmişler, iş bulmuşlardı da analarına bacılarına Tanrının ayı yılı, yedi sekiz on kayma gönderiyorlardı. Çoban Osman, hani anasına dürüm gönderen çoban Osman yok mu, işte o yıllığı on iki kaymaya davar güdüyor, kendisi onun kadar büyük değildi, daha çocuk sayılırdı, yılda altı kayma gönderebilse gene bir şeydi.

Anası yorganın altında biraz kıpırdar gibi oldu. Petek hemen kapıya seğirtti. Çıktı. Kapıyı aralık etti. İçeriye bir daha baktı. Anasının yüzünü bir daha gördü. Ve arkasını döndü. Köyden koşa koşa çıktı. Son evlerin bir kapısı açıldı. Ve bir ses işitti:

— Kız Petek! Böyle ircek nere?

Yalanını koşarak söyledi:

— Emüş hala azık verdi, çobana eletiyom.

Çay Boğazına girmedi. Çünkü yol orada idi. Gelen geçen görürse işkillenirler de belki köye döndürürler. Yamaca tırmandı. Bağların, bıçıların arasından istasyon tarafını tuttu. Gürüzlükten geçerken şimdiye kadar hiç düşünemediği bir şey kafasına saplandı: şehre tek başına nasıl gidebilecek. Onca yolda kim bilir... hem yolları da bilmiyordu. Şoseden gitse işine gelmez.

— Kız ananı bırakıp nereye gidiyon?

Diye şamarı yapıştırıp köye çevirecekler. İstasyonun arkasındaki teneke, toprak tavukluğun arkasına soluk soluğa saklandı. Belki iki cigara içimi düşündü: şehre nasıl gidecek? şehrin yolu nereden geçer?

Uzakta bir gürültü vardı. Gözledi. Çingenler obayı yıkmışlar yol hazırlığı görüyorlardı. Galiba gider ayak bir iki tavuğu daha imükleyip aşırmıya gelen bir küçük çingen çoparı ile karşılaştı. Biribirlerini tanıyorlardı. Gelen irkildi. Petek anlamamazlıktan gelerek sırıttı:

— Kız nere böyle?

— Şehre doğru göç ediyoz.

Petek'in gözleri par par yandı. Çingen obası demek şehre doğru göç ediyordu. Aralarına katılmayı kurdu.

— Ben de o yana gidiyorum ama şehre değil. Yozgatta kalacağım.

— Yalnız nasıl gidebilin.

— Size katılırım.

— Yozgatta ne işin var ki?

— İşte.. Müdür Efendi bir adam aramış ta, ona çalışmıya.. işte..

Konuşa konuşa obaya gittiler. Kulakları düşük eşekler yüklenmiş, sıska beygirler hazırlanmış, köpekler sıralanmış... Obaya başlık eden karayağız bir adam kızına Petek'i sordu. O da Petek'ten aldığını babasına sattı. Süpürge saçlı bir kocakarı Petek'e:

— Kimin kimsen var mı? dedi.

— Hiç, hiç kimsem yok.

Kocakarı ile ağa göz göze geldiler. Ağa iki gözünü birden yumdu açtı.

— Hep bizimle kalmak ister misin kız?

Köprüyü geçinciye kadar ayıya dayı derlermiş. Petek hemen karşılık verdi:

— Niçin kalmayım? Bana yiyecek yatacak verdikten sonra.

— Sana boncuk ta takarım, başına yemeni de dolarım.

— Olur dayı.

— Ama çalışacaksın. Sana ne belletirsek onu yapacaksın.

— Yaparım dayı.

— Ardıl şu hayvanın sırtına.

Petek, belinde bir çuval eskisi sarılı olan sıska eşeğin sırtına bindi. İrili ufaklı herkes eline sırtına bir şeyler almış yola düzülmüştü. Karayağız herifle süpürge saçlı karısı en arkada fiskoslaşarak geliyorlardı.

— Kız Güllü! Ne dersin buna.

— İşimize yarara benziyor.

— Çok yalabuk kız.

— Şehirlerde iş görür. Böylesi günde bir kayma toplar.

Çingeneler iyiden iyiye kafalarına koydular. Petek'e özlü bir meslek terbiyesi vereceklerdi. Dilencilik edemediği yerde çalacak, çalamadığı yerde dilenecek.

— Sesini, kıvrımı da bir sınıyalım.

— Doruğa çıkınca.

Doruğa çıkar çıkmaz, ağa kafileyi durdurdu:

(Devamı var)

RADYO

Radyo Muharebesi

Bütün Avrupa milletleri harice karşı yapılması lâzım gelen reklâm ve propagandalarda hiç şüphesiz en çok radyolardan istifade etmektedirler. Birbirine yakın ve kuvvetli istasyonları olan milletlerin bu nevi siyasî propagandaları matbuattan daha müessir olduğu görülüyor.

Sovyet Rusya siyasî hasımlarına karşı en kuvvetli propagandalarını yapmağa kuvvetli radyo istasyonlarını âlet etmiştir.

Diğer rejimleri baltalayarak, bolşevizmin felsefesinden ve icadından bahsederek memleketlerini herkese ve her lisanda bir cennetten farklı göstermiyen bu konferanslarda son zamanlarda Almanyanın son idare sistemi kuvvetle tenkit edilmeğe başlandı.

Alman hükûmeti bu radyo neşriyatına cevap vermeğe bile lüzum görmeden bir an evvel aleyhinde ve Almanca verilen konferansların hiç işidilmemesi için tedbir almış ve muvafak olmuştur. Almanlar kuvvetli merkezlerinden bir kaçını muhtelif dalga uzunluklarında çalışacak bir tarzda tesis etmişler ve dikkatle Sovyet merkezlerini kontrol etmeğe başlamışlardır. Hangi Rus merkezinde Almanların yeni idare şeklini tenkit edildiği işidilince hemen ayni dalğaya bu merkezin işidilmesine imkân verilmiyecek bir uğultu yapılıyor ve aleyhte söylenilen sözler hatibin ağzından çıkmasına mahal kalmıyor.

Bu itibarla radyo sayesinde bugün Almanyada Komünist propağandasına nihayet verilmiş nazarile bakılabilir.

Hattâ yalnız bununla kalmayıp Almanlar Polonyalıların da memleketleri hakkında doğru olmıyan siyasî rivayetlerinin işidimesine ayni şekilde manî olmakta ve badema her hangi bir Avrupa memleketi kendilerine düşmanca bulunacağı radyo neşriyatını körletmekte sistematikman devam edeceklerdir.

Gayet meraklı bir radyo harbi de 20 Nisan tarihinde İngilizler ile Ruslar arasında olmuştur. Moskovada muhakemeleri cereyan eden Vickers davalarının Rus mehafili tarafından İngiltere halkının işitmesi için Moskova radyosunun tebliğ ettiği bu haber Londradan hiç işidilmemiştir. Tam bu dalga üzerinde İngilterenin Daventry istasyonu müthiş bir gürültü neşrederek bu konferansı boğmuştur. Konferans bitince Daventry de gürültüyü kesmiştir.

Buna yakın harplere İtalya ile Yuguslâvya arasında da tesadüf edilmiştir.

Meselâ İtalyanın Bari merkezi Arnavutça bir neşriyat yapmakta iken, neşriyatı Sırpların Jübliyana merkezi işidilmiyecek bir hale getirmiştir.

Fakat dikkate şayandır ki bir devletin kendisine teallûk eden bir propaganda ve reklâm neşriyatı hiç bir taraftan taciz edilmemektedir. Buna da cür'et edilmiş olsa idi radyo âleminin mahvına sebebiyet verilirdi.

Turgut MİTHAT

Anket cevapları dercediliyor
Son cevapları bekliyoruz..

Karilerimizden cevap vermelerini rica ettiğimiz 10 anket sualimize gelen cevaplar önümüzdeki çarşanba 28/6/933 günkü radyo sayfamızda dercedilmeğe başlanacaktır. He nüz anketimize cevap vermiyen karilerimizin cevaplarını dilemekteyiz

Anket suallerimiz şunlardır :

1 — İstanbul Radyosunun hangi saatlerde çalışmasını tercih ediyorsunuz ?

2 — Ne kadarı alaturka ve ne kadarı alafranga olmalı?

3 — Alaturkanın hangi nevi musikisi programın çoğunu teşkil etmelidir? Alafranganın hangisi ?

4 — En sevdiğiniz radyo hanende ve sazendeleri hangileridir?

5 — Programda musikiden maada nelerin bulunmasını arzu ediyorsunuz?

6 — Umumî mahallerden nakiller yapılmasına taraftar mısınız? İstanbulun musiki bulunan ve diğer hangi mahallerinden Radyo Şirketi konser nakli için daimî kablo tesis etmelidir. Nakillerin çocuğunu dans mı yoksa hafif musiki mi teşkil etmeli?

7 — Cuma günleri gündüz neşriyatı olsun mu? Cumaları hangi saatlerde ve nasıl bir program istiyorsunuz?

8 — Şimdiki halde İstanbul programının hangi kısımları hoşunuza gidiyor? En beğenmediğiniz nelerdir?

9 — Radyoda ders takip eden karilerimizin ne derece istifadeleri olduğunu öğrenebilir miyiz?

10 — Spiker kadın mı, erkek mi olmalı?

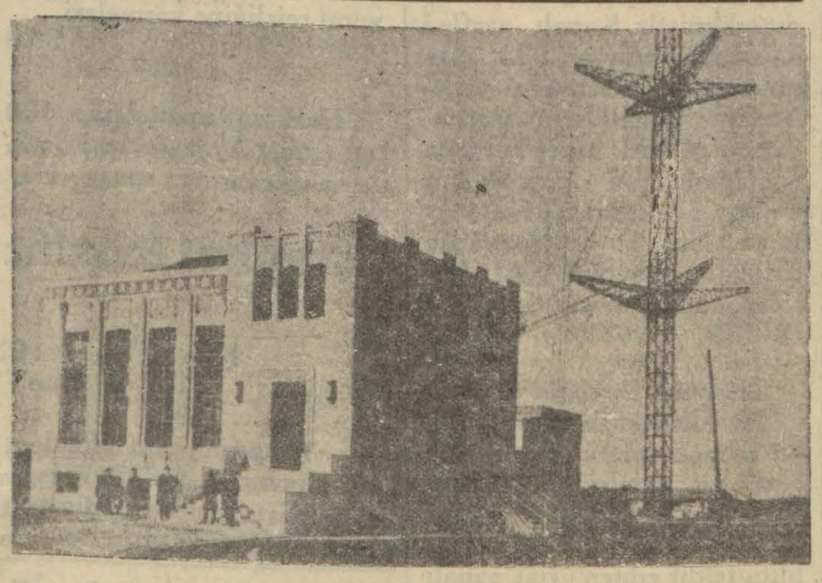

Dünyanın her tarafından dinlenilen son sistem Şanghay kısa dalga merkezi

Dinlediğim Neresidir?

PALERMO, (537) metre uzunluğundaki İtalyan merkezinin anten kudreti üç kilovattır.

Bu kadar zayıf bir güçle çalıştığı halde gene oldukça iyi alınabiliyor. Bir kadın spikeri olan Parlermo istasyonunun "Radyo Palermo" dediği dinleyicilerce malûmdur. Müstakil proğram neşreder.

* * *

PARİS, P. T. T. (447) metre dalga, 7 kilovat anten kudretile işler. Uzaklığı itibarile duyulacak bir güçte değildir.

* * *

POSNAN, (Polonya) istasyonu da 1,5 kilovat gibi zayıflığından işidilemez. Dalgası 334 metredir. Proğramının hepsini Varşovadan nakleder.

* * *

POSTE PARİSİEN, (Paris) Fransız istasyonlarının en iyi işidilenlerindendir. Dalgası 328 metre ve anten kudreti 60 kilovattır. Yalnız ayni derece kuvvetle çalışan ve bize daha yakın bulunan 325 metre dalgalı Breslau merkezi ile bu Paris postası karışır. Ancak son sistem bir âlet ile bu merkezler ayrılabilmektedir. Hattâ eskice âletler bu merkezi 331 milâno ile de karıştırırlar. Proğramı pek yük sek olmamakla beraber bu istasyonun karakteristik neşriyatı vardır. Spiker böyle konuşur: "Allo, allo! İssi lö Post Pariziön,,

* * *

PRAG, (Çekoslôvakya) 488 metre lik bu posta en zayıf âletlerle alınabilmektedir.

120 kilovat anten enerjili Prag merkezinin sadası bir az sertçe olduğu için biraz hoşa gitmiyor ise de pek uzaklara kadar sesi gider. Proğramının büyük bir kısmını umumî mahallerde verilen konserler ve diğer Çek merkezlerinden icra edilen nakiller işğal eder.

Proğramı uzundur, sabahları saat 7,15 te başlar. Neşrettiği proğramın büyük bir kısmın da diğer Çek istasyonlarınca naklen neşredilir.

Bunun için ekseriya spiker: "Allo, Radyo Jurnal Praha, Bratislava, Brüno falan" diye birlikte proğram neşrettiği bütün diğer merkezleri de saymaktadır.

Muhtelif radyo haberleri

Paris radyosu yüzünden skandal

Pariste münteşir "Officiel" gazetesi ne nazaran 1724 metre dalğalı Paris radyosunun Hükûmet tarafından satın alınması teklif edilmiştir. Teklif eden zat Âyan azasından idi ve13 milyon Fransız frangına bu istasyon satın alınmıştır.

Bilâhare mütehassıslar tarafından yapılan tetkikat neticesinde merkezin maliyet fiati yedi milyondan fazla olmadığı anlaşılmış ve bir skandala sebebiyet vermiştir.

Siam'da radyo

Son haberlere göre Siam'da raydo abonelerinin adedi 25.000 ne baliğ olmaktadır. Bu memleketin vaziyeti coğrafisi dikkat nazarına alınacak olursa dinleyiciler arasındaki merakın fazlalığı takdir edilir.

Sabah cimnastiği

Şimdiye kadar sabah cimnastik hareketleri İsviçre radyolarında neşredilmemekte idi. Yaz programının tatbikinde İsviçre radyolarında da sabah cimnastiği tatbik edilmektedir.

Spiker mektebi

Frankfurt şehrinde lâyikiyle spikerlik öğrenmek için bir mektep açılmıştır. Son zamanlarda işsiz kalan san'atkârlara bir meşgale olması için böyle bir mektebin açıldığına ihtimal verilmektedir.

Spiker kraliçesi

27 Mayıs tarihinde Pariste 15 spikerin iştirakile spikerlerden bir kraliçe intihap edilmiştir. Neticede kraliçelik unvanını Paris postası (Poste Parisien) merkezindeki her zaman sesini işitiğimiz Matmazel Jacqueline Aldo kazanmıştır.

Esasen dinleyicilerin reylerile intihap olunan bu Matmazelin sesindeki zerafetten maada şahsında da bir hususiyeti cazibe vardır.

Bir radyo Muhabiri

Büyük Avrupa radyolarının hususî muhbirleri vardır. Her tarafta seyahat ederek telefon ve telgraf ile kendi radyolarına mühim haberleri verip ayni günde bazı ajanslardan evvel mikrofondan dinleyicilerine yetiştirirler.

Bu muhbirler arasında hiç yorulmak bilmiyen ve en ufak bir haberi daha mufassal olarak bildirmek maksadile memleket, memleket dolaşan İngiliz radyolarına haber gönderen Mister Vermon Bartlett'ir. Mister Vermon Bartlett bundan bir müddet evvel bütün Avrupayı az bir zaman içinde dolaşmıştır. Meselâ bugün Berlinde iken ertesi sabah Varşovadadır ki Bükreşte bulunabilsin. Seyhatalarının çoğu tayyarede geçen bu zat bir hafta zarfında bütün Avrupayı dolaştıktan sonra geçenlerde sessizce İstanbula da gelmiş ve buradan İngiliz radyolarına epeyce malûmat telgraflamıştır.

Mister Vermon bir memleketin aleyhinde söylemesi lâzım geldiği bir mükâlemede bulunmak mecburiyetin de kalınca, bunları tayyare ile hemen geçtiği bir komşu memleket hududuna geçerek söylemeği tercih ediyor.

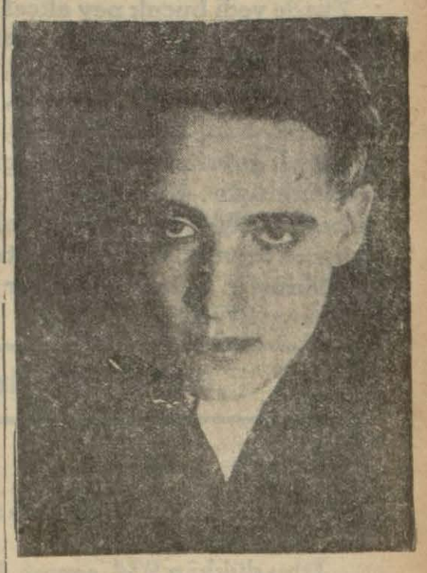

Bükreş radyosunda sık sık solo piyano konserlerini dinlediğimiz Const. SİLVESTRİ

Konferansta izah edilen Türk tezi

Tevfik Rüştü Beyin şiddetli bir alâka uyandıran nutku

LONDRA: *Ahmet ŞÜKRÜ*

(Baş 1 inci sahifede)

kayıtlar bir takım ihtiyaçların zaruretinden doğmuştur. Bu zaruretlerin başında da devletlerin iktısadî müvazenelerini korumak kaygusu geliyor Binaenaleyh beynelmilel ticareti tahdit eden bu tedbirlerin kaldırılması mevzuubahis olurken, her şeyden evvel, bunları doğuran vaziyetlerin kaldırılmasından başlamak lâzımdır. Devletlerin malî ve iktısadî müvazeneleri açık kaldıkça, bu tedbirlerin kaldırılması mevzuubahis olamaz ve esasen iktısadî ve malî müvazenesizlik içinde yuvarlanan milletler beynelmilel mübadelede asla faydalı bir rol oynıyamaz.

Milletlerin tabiî inkişafını takip etmeleri lâzımdır. Buna engel olmamalı. Ve esasen böyle bir inkişaf beynelmilel teşrikimesaiye muhalif değildir.

Tevfik Rüştü Bey, bundan sonra Türkiye iktısadiyatının hususiyetini tebarüz ettirdi. İktısadiyatımızın hususiyeti hakkındaki bu izahat umumî heyet tarafından büyük alâka ile dinlendi. Sonra Hariciye Vekili ayrı ayrı memleketlerle yaptığımız ticaret anlaşmalarını anlattı ve Türk mallarının eskidenberi müşterisi olan memleketlerle anlaşmak için hiç bir gayretin esirgenmediğini tebarüz ettirdi.

Kontenjantman tedbirlerinin muvakkat olduğunu ve bunların tedricen kaldırılmakta olduğunu ilâve etti. Esasen konferansa gelmezden evvel kontenjantmanın kaldırılması için bazı tedbirler alındığını da söyledi.

Konferansta şimdiye kadar bütün murahhas heyetler tahdidatın kaldırılmasından bahsetmekteydiler. Türk murahhas heyetinin noktainazarı: bu temenniyata esasta iştirak etmekle beraber madalyanın diger tarafını da göstermesi itibarile dikkate şayan görülmüştür.

Bir gazetecinin dediği gibi,

— Bu, dünyanın iktısadî vaziyetinin yalnız bir cepheden değil, her cepheden görünüşüdür.

Ahmet ŞÜKRÜ

* * *

Tevfik Rüştü Beyin nutkunun metni

[Konferansta başmurahhasımız Tevfik Rüştü Beyin Türk tezini izah eden nutkunu ajanslar kısaca bildirmişlerdi. Bu nutkun dün Londradan gelen tam metnini neşrediyoruz.]

— Reis efendi, efendiler, bu kadar geniş mikyasta ve milletlerin içinde çırpındığı iktısadi şartları ıslah etmek üzre toplanmış olan bir konferansta, her mesul hükûmetin görüş tarzlarını izah etmesi deruhte ettiğimiz çetin işi kolaylaştıracak mahiyettedir.

Sizleri fazla tutmamak için Vaşington istimzacı hakkında cumhuriyet hükûmetinin hazırladığı muhtıranın bir hulâsasını arzetmeği faydalı buluyorum.

Şimdiye kadar her cephesi tetkik edilen buhran her memlekette, o memleketin menbalarına ve iktisadî şartlarına göre muhtelif şekillerde tecelli etti. Müvazeneyi bozan amiller arasında, bilhassa ziraî mahsulât fiatlarının sür'atle inmesi bazı yerlerde hususî bir vahamet arzetmekte, bazı yerlerde de bilhassa işsizlik gayri kabili iktiham müşküller doğurmaktadır.

Şurasını nazarı dikkatinize arzetmek isterim ki, tasarruf edilmiş veya toplanmış ihtiyat parası olmıyan memleketlerde, iktisadî inhitat neticeleri daha vahim vaziyetler ihdas etmiş, iktısat itimadın siyasî emniyet gibi son derece sarsıldığı bu devirde endişeler uyandırmıştır.

İsmet Paşa hükûmeti, sulh teessüs eder etmez, asırlarca terkedilmiş ve mütevali felâketler görmüş olan bir memleketin imarı vazifesini üzerine aldığı zaman, dünya buhranının şiddetli sarsıntılarına karşı koymak mecburiyetinde bulunuyordu.

Dahilî ticaret ve piyasası kâfi mikdarda inkişaf etmemiş, binaenaleyh beynelmilel mübadelesi ilerde bir mevkide bulunan Türkiye, bugünkü vaziyetten derhal müteessir olmuştur.

Şunu ehemmiyetle kaydetmek lâzımdır ki, buhranın bidayetinde türk hükûmetinin bütçe varidatının en mühim kısmı, gümrük menbalarından temin ediliyordu.Sulhü müteakip birçok borçları tasfiye etmek mecburiyetinde kalışımız bütçeyi müteessir eden masrafları mücip olmuştu.

Bizim memleketimiz gibi her sahasında biribirinden daha mühim imar ve ıslaha muhtaç, bütçesinin tevazünü güç, haricî ticaretî endişe aver bir depresyon münhanisi gösteren bir memlekette, tediye müvazenesi kaygısının ortaya koyduğu meselelerin ve hametini takdir etmek sizler için güç bir şey olmıyacaktır.

Türk murahhas heyeti, bütün milletlerin inkişaf ve refahına çalışan beynelmilel bir mesai istirakine verdiği hususî ehemmiyeti tebarüz ettirmeği bir vazife telâkki eder. Muhtelif memleketlerin iktısadî ve malî müvazenelerinin tahakkukunu temin edecek şartların ayni objektif görüşle ve bilhassa müsavî bir alâka ile nazarı itibare alınmasını istilzam eyler. Muhtelif memleketlerde buhranın had devrinde alınan tedbirlerin, beynelmilel mübadeleyi ihlâl etmek manasını ifade etmiyeceği muhakkaktır. Bu sahada adilâne ve müsbet bir neticeye varmak için, bu tedbirlerin ilgası keyfiyetinin, memleketlerin hep birlikte malî ve iktisadî mevzuu teşkil etmesi lâzım gelir.

Biz iktısadî bünyemizin atideki hususiyetlerinin nazarı dikkate alınmasını isteyoruz .İhraç maddelerimizin kısmı âzamını gıda maddeleri tütün teşkil eder ki, bunlar senelerden beri muayyen memleketler tarafından satın alınmaktadır.

Bunun için cümhuriyet hükûmeti alıcı memleketlerle bir çok itilâflar aktetmiş ve aktetmek üzredir. Bu suretle ticarî münasebetlerini realist bir şekle koymuştur. Cümhuriyet hükûmeti daha şimdiden bu yolda kontenjantmanları tedricen kaldırmağa koyulmuştur.

İktisadî bir tecerrüdün meşum neticelerinden hiçbir memleket kurtulamaz. Bilâkis bizim iktisadî siyasetimize beynelmilel teşriki mesai mefkûresi rehber olacaktır. İktısadî ve malî müvazene için, tediye müvazenesini nazarı dikkate almadan, şimdiye kadar alınan tedbirlerin ulu orta ilgası, bir çok memleketlerin vaziyetlerini vahimleşti recektir. Zira iktısadî ve malî açığı olan bir memleket beynelmilel mübadele de hiç bir suretle faydalı ve selâmetli bir rol oynuyamıyacaktır.

Amerika birleşik hükûmetleri mümessilinin kaydettiği gibi, beynelmilel ticaret muhtelif memleketler arasında fazla istihsalâtın istifadeli bir şekilde mübadelesi olduğuna göre, tediye müvazenelerini düzeltmek için, en salim çarenin, bu sahada olduğu kadar, hiç olmazsa haricî borçların aynen tediyesi sahasında da araştırılması lâzım geldiğine şüphe yoktur.

Böyle bir vaziyette hükûmetlerin vazifesi, yeni teşevvüşlere meydan vermiyerek depresyonun meşum tesirlerini izale etmeğe bakmaktır. Büyük Reisimizin etrafında toplanmış olan milletimizin enerji ve hayatiyetine itimadımız olan biz kemalistler uzun sürecek bir düzeltme işine girmiş bulunuyoruz. Bidayetten beri uğraştığımız buhranın muvakkat mahiyetten çok uzak olduğuna kani bulunuyorduk. Gene bidayetten beri buna çarenin millî, beynelmilel ve mahallî sahalarda alınacak toplu tedbirlerde olduğuna kanaatımız vardı.

Hatta bütün bu tedbirler itina ile tatbik edilseler dahi, umumî vaziyetin normalleştirilmesi, bir mucize mahsulü değil, bir çok seneler sürecek devamlı mesainin neticesi olabilirdi. Onun için biz kemali hararetle malî ve iktısadî düzeltme işine koyulduk. Ve bu mesaimizle beraber mazinin dikenli mirasını tasfiye ettik. Bu işin o kadar koay olmadığı kaydedilmek lâzımdır. Bütcemizi daraltmakla beraber, yeni vergiler ihdası suretile maliyemizi kuvvetlendirdik. İktısadî ve malî faaliyetimizi de konuşularımızla olduğu mi sulh politikası içinde çerçiveledik.

Buhranın hâd olmasına ve gayri müsait şeraite rağmen, haricî borçlarımızla meşgul olmağı ihmal etmedik ve bu sahada da şayanı memnuniyet anlaşmalara vardık.

Bu vesile ile alacaklılarımız tarafından hakikî vaziyetimizin kavranmış olduğunu da hatırlatmak isterim.

Maziyi tasfiye etmekle beraber, imkân hudutları dairesinde memleketin kalkınmasına çalışmağı da ihmal edemezdik .Bunun için mübadelede tevazün zaruretinin icap ettirdiği tedbirleri almağa mecbur kaldık. Bu usul sayesinde, hariçte ve dahilde borçlarımızı taahhütlerimize göre, tesviye ve müşkülâta göğüs gererek, milletten vaziyetin icap ettirdiği fedakârlığı isteyerek memleketin inkişafı ve halka iş temini gayesini takip eden nafia proğrammızı tatbik ediyoruz.

Sanayiimize gelince, pamuk ve ipek gibi ihraç edemediğimiz kendi mahsullerimizi bizzat kullanmaktayız. Ayni suretle memleketin hususiyetlerine göre sanayiimizi inkişaf ettirmeğe çalışıyoruz. Her milletin refah ve terakkisi istihsale olduğu kadar istihlâke de faydalıdır, millî ve beynelmilel iki cepheli bir faydası da vardır.

Bu noktaları arzedişim nutkumun başında söylemek istediğim düşünceyi daha iyi izah edebilmek içindir. Geniş gören millî bir memleket mümessili sifatile, şurasını tebarüz ettirmek isterim ki, başka milletlerin hukukunu kendi emel ve arzuları seviyesinde tutan bu tarzda bir milliyetcilik, beynelmilel teşriki mesaiye ancak faydalı olabilir ve biz bu zihniyetle konferans mesaisine iştirak etmek isteyoruz.

Bu noktada tecavüzî tedbirleri haklı gördüğümü söylemek fikri benden uzaktır. Dostum M. Litvinoff'un Avrupa Birliği tedkik komisyonuna teklif ettiği iktısadî ademi tecavüz prensibine daha evelce iştirak etmiştik.

Beynelmilel teşriki mesai ihtiyacındaki hissimize gelince, burada bir başka hatırayı zikretmeği faydasız bulmayorum. Bir kaç sene evvel, bir kaç kerreler dostum M. Grandi ile bir cihan iktısat konferansının toplanması lüzumundan bahsetmiştik. Cenevrede silâhsızlanma konferansı açılırken, umumî bir nutukta ayni zamanda bir cihan iktısat konferansının açılmasını iltizam etmiştim. Binaenaleyh, bugün bu mefkûreyi tahakkuk ettirmiş olan muhterem devlet adamlarını selâmlamağı bir vazife sayarım. Hulâsa bugünkü sıkıntılarımızı giderecek çare,bütün milletlerin itimatkârane teşriki mesaisi ile bulunabilir. Böyle bir teşriki mesaiye davet edilen konferansların muvaffakiyeti, hazırlanmış olmasına, sebata ve bilhassa bütün

MEMLEKETTE

Bir eşek kudurdu

ANDİFLİ, (Milliyet) — Kazamızda bir kuduz vakası olmuştur.

Kasaba köyünden Sait oğlu Derviş Osmanın merkebi kudurmuş. O esnada merkebin yanına ot vermek üzere giden Derviş Osmanın elini kaparak muhtelif yerinden ısırmıştır. Kuduz merkep öldürülmüş, Osman da tedavi için İstanbul kuduz hastahanesine gönderilmiştir.

Sökede mahsul iyi

SÖKE, (Milliyet) — Son yağan yağmurların çokluğu dolayisile mahsulât % 15 nisbetinde hasara uğramış ise de bu seneki feyzübereket pek çoktur. Bütün mahsullerimiz bilâistisna iyidir. Bilumum rençberlerimiz sevinç içinde ve bu sene zahire anbarları kâfi gelmiyeceği kanaatile şimdiden depolar hazırlanmakla meşgul oldukları görülmektedir.

Rençber memleketi olan kasabamız ahalisi şu hasat zamanında bütün gün ovada çalışmakla meşguldür. Görülen faaiyet ve çalışmak pek fazladır.

Geçen seneye nisbeten bu sene daha fazla tütün dikilmiştir. Gerçi son zamanlarda mebzulen yağan yomurlardan % 10 nisbetinde bir ziyan varsa da umumiyet itibarile bu seneki tütün mahsulü çok iyi ve kalite itibarilede daha temiz ve nefis olduğu söylenilmektedir.

Sökede ete narh kondu

SÖKE, (Milliyet) — Hayatı ucuzlatmak maksadile belediye encümeni etlere narh koymuştur. Bu vesile ile koyun ve kuzu etlerine yirmi beş kuruş narh verildiğinden daima ihtikâra alışmış olan kasaphayvan kesmemeye karar vermişlerse de her zaman memleketin imarını ve halkin refahısaadetini düşünen belediye reisi Eyüp Bey derhal faaiyete geçerek bir gün zarfında tedarik ettiği 250 yi mütecaviz kuzulardan memleketin yevmî ihtiyacına kâfi kuzu keserek muhtekirlerle mücadeleye başlamıştır. Bu vesile ile takdire şayan olan genç ve feal belediye reisimize ne kadar teşekkür edilse azdır.

Tekirdağda ilkmektep imtihanları

TEKİRDAĞ, (Milliyet) — Şehrimiz ilkmekteplerin şifahî mezuniyet imtihanları bitmiştir. Ve bu suretle mezun olanların şehadetnameleri şu bir kaç gün içinde tevzi edilecektir. İlkmekteplerin sergilerini çok zengin buldum. Bu işle alâkadar olan muallimler bu muvaffakiyetlerinden dolayı takdir etmemek elden gelmez. Ortamektep bakalori imtihanlarına bir kaç gündür devam ediliyor. Bu mektep sergisini açmak için on beş gündür ihzaratta bulunmaktadır. Geçen sene talebe hanımların elişleri serginin bir zinetini teşkil ediyordu. Bu seneki sergi geçen seneden daha zengin bir şekilde halkımıza taşhir edileceği tahmin edilmektedir.

Bir mektepte dayak

NAZİLLİ, (Milliyet) — Maarif müfettişlerinden Ahmet Hikmet Bey Nazilliye gelerek ortamektepte hâdis olan ve adliyeye düşen bir dayak meselesi üzerinde tahkikata başlamıştır.

Maltepede belediye işleri

18/6/933 tarihli nüshanızda "Maltepede yeni bir cadde açıldı,, başlığı altında bir yazı çıktı.

1 — Resmi basılan karaağaç sokağı Maltepe karabaşı kadar eski olup tamir edilmiştir. Bu hususta ki gayretlerinden dolayı muhterem belediye reisimizin himmet ve gayreti teşekküre lâyıktır.

2 — Bahsolunan demir borulu çeşmeler iki tane olup biri Hacı hanım, diğeri de Hilmi Bey isminde iki Maltepelinin eseri teberruleri olup bunda belediyenin hissesi yoktur.

3 — Rıhtım ve iskeleye gelince bunların inşaatına sarfedilen paranın kısmıazamı evvelki belediye heyeti tarafından biriktirilip devredildiği sebeple bu şerefin de büyük kısmı onlara râcidir.

4 — Bahsedilen cadde de yapıldığı yazılan kanalizasyon ne kadar takdirelâyık ise muhtelif yerlerde ki açık lâğımların kapatılmasında gösterilen terâhi de o kadar teessüfe şayandır.

Maltepe askerî mütekaitlerinden
TAHSİN

Siyahlar beyaz mı oluyor?

(Başı 1 inci sahifede)

len Haseki hastahanesi memurlarından Yaver B. oldu. Telefonu açıp sorduk:

— Beyaz olmak ister misiniz?

Yaver Bey bir kahkaha savurarak:

— Allah etmesin! Bu yaştan sonra beyaz olup ne yapacağım? Beyaz, siyah ikisi de vızgelir bana.. . „

Bir haremağası ne diyor?

Sabık bir Haremağası da isminden bahsedilmemesi şartile şunları söylemiştir:

— Ben siyah yaratıldığım için hayatımdan şikâyetçi değilim. Esasen 50 yaşıma kadar siyah, ellisinden sonra beyaz yaşamak işime gelmez. Kendime karaktersiz adam dedirtmek istemem.!„

Sünusî Ef. ne der?

Bizim matbaada çalışan meşhur koşucu Beşiktaşlı siyahî Sünusî Ef. ye de ayni suali sorduk:

— Sen ne dersin? Avrupada zencileri beyaz yapan bir ot keşfetmişler.

Omuzlarını kaldırarak güldü:

— Eksik olsun beyazlık. Üstüne yüz tane altın da verseler istemem. Bu kadar beyazın arasında beş on tane de siyah bulunsun. Hanımların yüzündeki benler siyah ta sanki fena mı? Beyazın adı var, siyahın alımı!

— Ayol o siyah değil, esmerdir!

— Esmer, siyah, hepsi bir değil mi?

Beyazlığı istiyen yok!

Bir başkasına sorduk:

— Beyaz olmak mı istersin, yoksa siyah kalmak mı?

Uzun uzun güldü:

— Biz beyazlaşırsak acayip bir şey oluruz. Herkes anasından nasıl doğmuşsa öyle kalsın daha iyi. . .

70 yaşında bir haremağası en kısa, fakat en hoş cevabı verdi:

— Ben tüyü bozuk adam olmayı sevmem!

Bütün bu cevaplar gösteriyor ki siyahlar beyazlaşmak sevdasında değil.

Yalnız benim merak ettiğim şu: acaba beyazlar içinde siyah bir insan olarak yeniden dünyaya gelmek istiyenler var mı?

M. SALÂHADDİN

İstanbul Ziraat Bankasından:

Yüzde yedi buçuk pey akçel erile ihale bedelleri nakden veya gayri mübadil bonosile ödenmek üzere 316, 318, 319, 320, 321, 325, 327, 328, 329, 330, 331, 333, 334, 337, 339, 340, 345, 347, 348, 359, 363, 370, 372, 374, 375, 376, 377, 387, 392, 393, 396, 399, 403, 406, 407, 408, 411, 418 sıra numaralı gayri menkullerin açık arttırma müddetleri bir hafta uzatılmıştır. Kat'î ihaleleri 22-6-933 perşembe günü saat on beştedir.Mezkûr gayri menkûllerin mevki numara ve muhammen kıymetlerini havi liste ve şartname bankamız kapısına asılmıştır. Senei haliye vergisile belediye rüsumu müşteriye aittir. (2778)

Evkaf müdiriyeti ilânları

Şehrî

L.

9 Saman viranıevvel mah allesinde Uzunçarşı caddesinde 32 No. lı dükkân.

İşbu dükkân 934 senesi Mayıs nihayetine kadar icarı hizasında gösterilen fiat ile talibi uhdesindedir. Fazlasile talip olmak istiyenler Haziranın 24 üncü cumartesi günü saat on beşe kadar Evkaf Müdiriyetinde Varidat idaresine müracaatları. (2841)

Mahalle ve mevkii	Sokak ve caddesi	No. sı	Cinsi
Beyoğlu Kuloğlu	Ağahamamı 3 cü V. hanın	9	Dairesi
Sirkeci Hocapaşa	Aziziye	96	Dükkân ve fevkinde odalar
Kadıköy Zühtüpaşa	Bağdat	2	Hane
Üsküdar Atikvalde	0	0	Dergâh
Samatya Hacıkadın	Tramvay	272-314	Hane
Haseki Başçı Mahmutağa	0	63	Sabık Bay - rampaşa tekkesi odaları.
Balat Tahtaminare	Kürkçü çeşmesi	0	Oda
Beyoğlu Kamerhatun	Papatya	2	Dükkân
Galata Şahkulu	Caddeikebir	518-458	„
Çelebioğlu Alâettin	Yanicami avlusunda	89-53	„
Boğaziçi Büyükdere	0	54	„
Kasımpaşa Seyit Ali	çelebi cami ittisalinde	41	„
Üsküdar Rum Mehmetpaşa	Balaban	0	„
Kozyatağı	Havuzbaşı	2,1,2	„ kahvehane

Yukarda yazılı emlâk 934 senesi Mayıs nihayetine kadar pazarlıkla kiraya verilecektir. Talip olanların 17 Temmuz 933 tarihine kadar Evkaf müdiriyetinde Varidat idaresine müracaatları. (2840)

3 üncü Kolordu ilânları

Eskişehirde Askerî SA. AL. KOM. dan :

Eskişehir merkez kıt'atı ihtiyacı için 83,000 kilo sığır eti kapalı zarfla münakasaya konmuştur. İhalesi . 8 Temmuz 933 cumartesi günü saat 10 dadır. İsteklilerin şartname ve evsafı görmek üzere her gün ve münakasaya girmek için o gün ve vaktinden evvel teklif ve teminat mektuplarile Eskişehir Askerî SA. AL. Komisyonuna müracaatları. (3102)

(2718) 3626

* * *

61. F. SA. AL. KOM. dan :

Fırkanın Çorlu kıt'atı ihtiyacı için 9000 kilo ve Tekirdağı kıt'atı için 13,000 kilo sade yağı kapalı zarfla münakasaya konmuştur. İhalesi 9 Temmuz 933 pazar günü saat 14 te Çorlununki saat 15 te Tekirdağındakininki Çorluda Levazım Binasında yapılacaktır. Şartnamesini görmek veya almak istiyenlerin her gün ve münakasaya girmek istiyenlerin mezkûr gün ve saatte teminatlarile birlikte Çorluda 61. F. SA. AL. komisyonuna müracaatları.

(3090) (2670) 3649

* * *

61. F. SA. AL. KOM. dan:

Fırkanın Tekirdağı kıt'at için 100,000 kilo ve Çorlu kıt'atı için 70,000 kilo sığır eti ve Tekirdağının 16,000 kilo koyun eti kapalı zarf usuli le ve Çorlu kıt'atı için de 12,000 kilo koyun eti açık münakasaya konmuştur. İhalesi 10 Temmuz 933 pazartesi günü Çorlunun sığır eti saat 14 te ve koyun eti saat 15 te ve Tekirdağının sığır eti saat 16 da ve koyun eti ise saat 17 de Çorluda Levazım Binasındaki Komisyonda yapılacaktır. Şartnameyi görmek için tayin edilen saatlarde 61. F. SA. AL. KOM. nuna müracaatları. (3091) (2671)

3650

* * *

K. O. ve 1. F. Kıt'aları için 86,500 kilo taze fasulye 86.500 kilo patlıcan 11,150 kilo bamya 55,000 kilo domates kapalı zarfla münakasaya konmuştur. İhalesi 8 Temmuz 933 cumartesi günü saat 11 dedir. İsteklilerin şartnamesini görmek üzere her gün ve münakasaya girmek için o gün ve vaktinden evvel teklif ve taminat mektuplarile Fındıklıda 3. K. O. SA. AL. KOM. nuna gelmeleri.

(207) (2752) 3690

* * *

Çatalca Mst. Mv. Kıt'aları ihtiyacı için 10,000 kilo fasulya 10,000 kilo patlıcan 2400 kilo bamya 6000 kilo domates 8000 kilo patates açık münakasa ile alınacaktır. İhalesi 8 Temmuz 933 cumartesi günü saat 11,30 dadır. İsteklilerin şartnamesini görmek üzere her gün ve münakasaya girmek için o gün ve vaktinden evvel teminatlarile Fındıklıda 3. K. O. SA. AL. KOM. nuna gelmeleri. (208)

(2753) 3691

* * *

1. F. Kıt'atı ihtiyacı için 25000 kilo odun pazarlıkla satın alınacaktır. İhalesi 21-6-933 çarşamba günü saat 11,30 dadır. Taliplerin şartnamesini görmek üzere her gün ve münakasa saatinden evvel Fındıklıda 3. K. O. SA. AL. KOM. nuna müracaatları. (210) (2784) 3734

* * *

Konya Askerî SA. AL. KOM. dan :

Kapalı zarfla münakasaya konup 15 Haziran 933 tarihinde ihale edilecek olan 213,000 kilo unun ihalesi bir hafta temdit edilmiştir. Kapalı zarfla ihalesi 21 Haziran 933 çarşamba günü saat 14 te yapılacaktır. İsteklilerin şartnamesini görmek üzere her gün ve münakasaya girmek için o gün ve vaktinden evvel teklif ve teminat mektuplarile Konyada Askerî SA .AL. komisyonuna müracaatları.

(3113) (2393) 3748

* * *

İstanbul, Beyoğlu ve Üsküdar cihetindeki tekmil kıt'alar ve mekteplerin Un, ekmek, erzak ve yemlerinin ambarlardan kıt'a kilerlerine kadar bir senelik nakliyesine pazarlıkta teklif edilen fiat pahalı görüldüğünden ihalesi 24 Haziran 933 cumartesi günü saat 11 e bırakılmıştır. İsteklilerin şartnamesini görmek üzere her gün ve pazarlığa girmek için o gün ve vaktinden evvel Fındıklıda 3 K. O. SA. AL. komisyonuna gelmeleri. (211) (2666)

3769

* * *

Gümüşsuyu ve Haydarpaşa hastaneleri ve kıt'at için 7,000 kilo koyun eti pazarlıkla alınacaktır .İhalesi 24 Haziran 933 cumartesi günü saat 15 tedir. İsteklilerin şartnamesini görmek üzere her gün ve münakasaya iştirak için gün ve vaktinden evvel 3. K. O. SA. AL. komisyonuna gelmeleri. (216) (2854)

* * *

Haydar Paşa Hastahanesinde mevcut olup müzayedeye konan 9 kalem alât ve malzemeye talip çıkmadığından ihalesi 24 Haziran 933 cumartesi günü saat 14,30 a bırakılmıştır. İsteklilerin şartnameyi ve listeyi görmek üzere her gün ve müzayedeye girmek için o gün ve vaktinden evvel Fındıklıda 3. K.O. SA. AL. KOM. nuna gelmeleri (213) (2717)

* * *

K. O. Merbut kıt'alarile 1. F. ihtiyacı için açık münakasaya konan 4,800 kilo zeytin yağına teklif edilen fiat pahalı görüldüğünden ihalesi 24 Haziran 933 cumartesi günü saat 11,30 a bırakılmıştır. İsteklilerin şartnamesini görmek üzere her gün ve pazarlık için o gün ve vaktinden evvel Fındıklıda 3. K. O. SA. AL. KOM. nuna müracaatları. (215) (2421)

* * *

K. O. ve 1. F. için kapalı zarfla münakasaya konan 9,000 kilo sade yağına teklif edilen fiat pahalı görüldüğünden pazarlıkla ihalesi 24 Haziran 933 cumartesi günu saat 14 e bırakılmıştır. İsteklilerin şartnameyi görmek üzere her gün ve pazarlığa girmek için o gün ve vaktinden evvel teminatlarile Fındıklıda 3. K. O. SA . AL. KOM. nuna gelmeleri. (212)

(2439)

İst. Mr. Kumandanlığı Sa. Kom. ilânları

Cinsi	Miktarı	Münakasa şekli	Münakasa Vakti
Sığır eti	20000 K.	Kapalı zarf	Münakasa 14,30
Sebze	10 Kelem	Açık münakas	„ 10
Odun	1000 Çeki	„ „	„ 16

Harp akademisi için satın alınacak yukarıda cins ve miktarları yazılı mevadın münakasaları 24 Haziran 933 cumartesi günü yapılacaktır. İsteklilerin şartnamesini görmek için her gün ve girişeceklerin de belli vaktinden evvel teminatları ve mektuplarile KR. K. SA. AL. KO. müracaatları. (658)

(2455) 3339

* * *

Merkez Kumandanlığına bağlı kıt'at ve müessesat ihtiyacı için yirmi beş bin kilo süt ve yirmi bin kilo yoğurt 6-7-933 perşembe günü saat 15 te kapalı zarf ile münakasası yapılacaktır. İsteklilerin şartnamesini görmek için her gün ve münakasaya girişecek lerin belli vaktinden evvel teklif mektuplarını Merkez kumandanlığı satınalma komisyonu reisliğine vermeleri.

(661) (2657) 3619

* * *

Harbiye mektebinin 100 ton eşyası Ayazağadaki kampa naklile bir ay sonra Harbiye mektebine taşınılması 21-6-933 çarşamba günü saat 15 te pazarlığı yapılacaktır. İsteklilerin izahat almak için her gün ve pazarlığa girişeceklerin belli vaktinde komisyonda hazır bulunmaları.

(28) (2828) 3772

* * *

Merkez Kumandanlığına merbut müessesat için 8260 çeki odun 22/6/933 perşembe günü saat 11 de pazarlığa konmuştur. İsteklilerin şartnamesini görmek için her gün ve pazarlığa girişeceklerin belli vaktinde komisyonda hazır bulunmaları. (29)

(2837) 3773

İstanbul İthalât Gümrüğü Müdürlüğünden:

Kilo saf	Cinsi eşya
817	Sun'i ipek ipliği filoş
197	„ „ „ „

Yukarda yazılı iki kalem mal artırmaya konmuştur. Söz kesimi olan 21-6-933 çarşamba gününde artırma ile satılacağından isteyenlerin o gün saat 15 ten 17 ye kadar İstanbul İthalât Gümrüğü satış yerine elmeleri ilân olunur. (2452)

Gedikpaşada Jandarma Satınalma Komisyonundan:

Mevcut nümunemiz veçhile 9000 çift pamuk çorap acele pazarlıkla satın alınacaktır. Taliplerin şeraiti öğrenerek teminatı evveliye makbuzlarile beraber 22 Haziran 933 perşembe günü saat 11 den 12 ye kadar komisyonumuzda pazarlığa iştirakleri. (2849

İstanbul Belediyesi ilânları

Balatta Hızır çavuş mahallesinde 2 No. hane: Teminat 7,5 Lira.

Beyazıtta Veznecilerde 9/84 No. dükkân : Teminat 11,5 Lira.

Aksarayda Tramvay caddesinde 124 No. hane: Teminat 21 Lira.

Yukarıda yazılı mahaller kiraya verilmek üzere temdiden müzayedeye konulmuştur. Talip olanlar şeraiti anlamak üzere Levazım Müdürlüğüne, müzayedeye girmek için de teminat makbuz veya mektubu ile 29-6-933 perşembe günü saat on beşe kadar Daimî Encümene Müracaat etmelidirler.

(2852)

Milliyetin romanı: 36

ERKEK KISMI SARIŞINA BAYILIR

Yazan: ANITA LOOS. Tercume: Kâmuran

Babasına da:

— Sizi de tekerlekli arabanızla Studio'da dolaştırırız, aktrisleri doya doya seyredersiniz! - dediğim zaman adamcağıza az kaldı yine buhran gelecekti!

Bunun üzerine Mister Montrose'a telefon edip Henry ile her şeyi uzun uzadıya görüşüp konuşması için randevü tayin ettim. Mister Montrose ne söyliyeceğini şaşırdı ve ancak:

— Allah senden razı olsun, kadıncığım! - diyebildi.

Ne yalan söyliyeyim, artık bana: "Sen bir güneşten başka bir şey değilsin!" diyenlere hak vermeğe başladım. Çünkü dikkat ettim, benimle temas eden herkes mes'ut oluyor! Bittabi Mister Eisman müstesna!...

New-York'a döndüğüm zaman bütün telgraflarını açtım. Hemen ertesi günü "Aqui Tania" vapurile geleceğini anladım. "Aqui Tania" ya gidip kendisini karşıladım, yemeğe Ritz Oteline götürüp yolda olan bitenleri bir bir anlattım.

Bunun üzerine çok müteessir oldu:

— Sayemde tahsilini ikmal edince beni bırakıp evleniyorsun! - dedi.

Ben de dedim ki:

— Benimle ne kadar iftihar etseniz yeridir, dedim. İlerde beni, meşhur Henry H. Spafford'un karısı sıfatiyle Ritz otelinde yemekte göreceksiniz... Ben de sizi görünce daima hürmetle iğilip selâmlıyacağım. O zaman siz de beni dostlarınıza gösterip: "İşte bu kızı bizzat ben, ben Gus Eisman, tahsil ve terbiyesine itina sayesinde bu mevkine getirdim!..." Diyebileceksiniz!

Bu sözlerim Mister Eisman'ı bir hayli neşelendirdi. Doğrusunu isterseniz arkadaşlarma söyliyeceği sözler beni hiç bir veçhile alâkadar etmezdi. Çünkü ne de olsa dostları benim ayarımda insanlar addolunamazdı. Onun için hakkımda onlara söyleyeceği sözler de muhite aksetmeden yanımdan geçip gitmeğe mahkûmdu.

Yemeğimiz yendikten sonra kendi kendime şunu düşündüm ki, hattâ Mister Eisman bile mes'ut olmamakla beraber, bilhassa mağaza alış verişlerimi düşündükçe kurtuluş hissi gibi bir şey duymaktan kendini menedemiyecektir...

Sonra düğünüm oldu. Bütün New-York ve Phyladephia sosyetesi düğünüme geldi. Bana karşı son derece lûtufkâr davrandılar. Çünkü hemen herkes ben oynayayım diye bir senaryo yazmağa kalktı.

Düğünümün pek, pek iyi olduğunu herkes teslim etti.

Hattâ Dorothy bile düğünüm için çok güzel oldu, dedi.

— Yalnız herkesin yüzüne bakarken kahkaha ile gülmemek için zihnimi Ermenilerin kıtali mevzuu üzerinde teksif etmeğe mecbur oluyorum, diyordu.

Bu da Dorothy gibi bir kız için hattâ izdivacın bile mukaddes bir mevzu teşkil edemiyeceğini gösterir.

Düğünde Dorothy ile Mister Montrose konuşurlarken kulak kabarttım. Dorothy:

— Bu kız sinemada çok ileri gider, diyordu. Yalnız bunun için kendisine öyle bir rol yazmalısınız ki üç şeyi ifade etsin; Keder, Sevinç, bir de Süihazım!...

Doğrusu bu kızın bana hayatta bir arkadaş olmadığına artık aklım kesmeğe başladı!

Henry ile balayı seyahatine gitmeğe lüzum görmedik. Kendisine:

— Bizi bu kadar iş burada bekleyip dururken bunların hepsini yüz üstü bırakıp balayı seyahatine çıkmamız fazla hotbinlik olur! - dedim.

Hakkım da var, çünkü senaryoyu birlikte gözden geçirmek için Mister Montrose ile uzun uzadıya çalışmak mecburiyetindeyim. Çünkü Mister Montrose bana:

— Denizde kum, sende fikir! - diyor.

Biz Mister Montrose ile senaryoyu hazırlarken Henry boş kalmasın diye ona da bir iş buldum. Sinemada iş bulduktan çalışan kızlar için bir Refah Birliği teşkil etmesini söyledim.

— Dertlerini birer birer dinle. Zavallılara bu suretle ruhanî bir yardım da bulun, dedim.

Refah Birliği dehşetli bir muvaffakiyet kazandı. Şu sıralarda diğer studiolarda da fazla iş olmadığı için kızlar Birliğe seve seve girdiler. Zaten Birliğe girmedikçe Henry'nin kendilerine iş vermiyeceğini de pek iyi biliyorlardı.

Kendisile tanışmadan evvel yaşayışlarında intizamdan eser olmadığını ne kadar yağlandıra ballandıra anlatırlarsa Henry'nin o nisbette hoşuna gidiyormuş.

Dorothy diyor ki:

— Dün studio'ya gitmiştim. Eğer kızların Henry'ye anlatmak için kendileri hakkında düzüp koştukları senaryoları sansörden geçirip oynatmak kabil olsa sinemalar ihya olur!...

Henry:

— Yeni bir âlemde yaşıyor gibiyim. Şimdiye kadar hayatta hiç bu kadar mes'ut olduğumu bilmiyorum!. Diyor.

Bana da sanki tanıdıklarımdan hiç biri evvelce bu kadar mes'ut değildi gibi geliyor.

Henry benim zorumla babasına izin verdi, artık babası her gün Studio'ya gelebiliyor. Malûm a, Studio'larda âdetir. Her Studio'nun başında bir de püskullü belâ vardır. Bizim Studio'nun püskullü belâsı da Henry'nin babası oldu.

Elektrikçilere tenbih ettim:

— Onun gizlendiği köşeyi aydınlatmayın. Biraz da onun gözü göynü açılsın! - dedim.

O da hayatında ilk defa olarak gönül açacak bir şey görmüş oldu.

Henry'nin annesine gelince, o da saçlarını kestiriyor, yüzünü gerdiriyor, Karmen rolünü oynamağa hazırlanıyor. Cesaretini kırmadım. O da hevesini alsın diye bilâkis teşvik ettim. Fakat elektrikçilere onun için bir şey söylemeğe lüzum görmedim.

Henry'nin kız kardeşi Verdun muharebesindenberi bu kadar mes'ut zaman geçirdiğini hatırlamıyor. Nezareti altında altı kamyonla 15 at var.

— Mütarekedenberi sinemacılık kadar harbe yakın bir meslek görmedim, diyor.

Dorothy de çok mes'ut:

— Benim şu son ay zarfında güldüğüm kadar Eddie Cantor bir senede gülememiştir! - diyor.

Mister Montrose benim kendisine karşı gösterdiğim hâlâşinalık ve muhabbetten dolayı, o herkesten daha fazla mes'ut.

Artık ben de çok mes'udum. Çünkü hayatta en büyük şey başkalarını mes'ut etmektir.

Hazır herkes bu kadar mes'utken şu ruznamemi de bitireyim diyorum. Çünkü senaryo işi Mister Montrose ile beni o kadar çok işgal ediyor ki edebî işlerle uğraşmağa hiç vaktim kalmıyor. Henry'nin hayatını aydınlatmakla son derece meşğulüm ki bir kızdan bundan fazla bir şey beklenemez zannederim. Her şeyin eninde sonunda yoluna girdiğine inandım ve bu kanaatle gün defterime veda edebilirim fikrindeyim.

SON

GÜNEŞ PALAS
YENİKÖY

GÜNEŞİŞ MÜESSESESİNİN BİR MUVAFFAKIYETİDİR Ümit edilmez bir muvaffakiyetle herkes ve bilhassa Yeniköy ve Boğaziçinin hayat verici manzaralı yegâne asrî ve kibar bir gazinosu olduğunu sevinç ve memnuniyetle tebrik etmiştir. Hergün radyo, dans, sandal vesaire. Yalnız şimdilik Cuma ve pazar günleri CAZ vardır. Birinci derecede içkiler. mezeler heryerden ucuz olduğunu müşteriler listelerde göreceklerdir. Müsamere ve hususî yemekler ve masaların hazırlanması için Cuma ve Pazardan maada saat 11 den 5 e kadar 20670 e telefon ediniz.

Caz ve Radyo birinci derecededir. [4625]

SAYFIYEYE GIDENLERE

Sureti hususiyede ihzar ettiğim lâke karyolaların her boy ve her renk mevcut olup portatif sandalya, masa ve sehpaların envaı gayet ucuz mağazamızda satılmaktadır.

Asrî Mobilya Meşheri

İstanbul Rizapaşa yokuşu 66 No. Telefon: 23407

AHMET FEVZİ [4427]

GÜLDANE Hanım Geliyor
Panorama Bahçesinde

Her akşam Millî Anadolu oyunları oynamak üzere meşhur Güldane Hanım pek yakında Beyruttan gelecektir. 4701

HAYIRLI BIR HABER

Dünyada emsali olmıyan meşhur

SOUPLEX

ve

Souplex-Platine

Tıraş bıçakları piyasamıza gelmiştir ve her yerde satılır DİKKAT: Bıçagı saran kâgıdın « Filigrane Souplex » yazılı olmasına dikkat ediniz. (4639)

Deniz Levazım Satınalma Komisyonundan:

40 Ton Tarbin yağı kapalı zarf : 29 Haziran 933 perşembe günü saat 10 da.

40 Ton Gaz yağı kapalı zarf : 29 Haziran 933 perşembe günü saat 14 te.

200 Ton Dizel mayi mahruku kapalı zarf: 1 Temmuz 933 cumartesi günü saat 14 te.

30 Ton Benzollu benzin kapalı zarf: 1 Temmuz 933 cumartesi günü saat 15 te.

Deniz kuvvetleri ihtiyacı için kapalı azrf usulü ile mübayaa edilecek olan yukarda cins ve miktarları yazılı Tarbin yağı ve sairenin şartnamesini görmek istiyenlerin her gün ve itaya talip olanların da hizalarında yazılı gün ve saatlerde KasımpaşadaDeniz Levazım Satınalma komisyonuna müracaatları. (2581) 3459

ŞİKAGO SEYAHATİ

Fazla para vermeyiniz

Muhteşem transatlantiklerle Amerikada 22 gün lüks seyahat 2 yataklı denize bakan kamaralar 990 LİRA

Temiz yük vapurları Amerikada 18 gün İLSENSTEİN GEROLSTEİN vapurları 610 LİRA

Daha ucuz, daha zevkli seyahat yapmak mümkün olursa bunu NATTA yapacaktır.

NATTA - GALATASARAY

Tel: 44914 (4666)

3762

Cümhuriyet Halk Fırkası
ZONGULDAK VİLÂYETİ
İdare Heyeti Reisliğinden:

Zonguldak Vilâyeti merkezinde muhammen yetmiş bin lira bedeli keşifli mevcut projelerine göre yapılacak Halkevinin inşası 1 temmuz 933 tarihinde pazarlık suretile ihalei kat'iyyesi icra edileceğinden talip olanların müsveyde ve münakasa ve ihale kanununa tevfikan depozito veya teminat akçelerile Zonguldak Halk Fırkası Reisliğine müracaat etmeleri ilân olunur. (4698)

3793

Ankara Nafia Başmühendisliğinden:

Bedeli keşfi (83431)lira (41 kuruştan ibaret Ankara - Kızılca hamam yolu üzerinde (95) menfez ile bir kısım şosa inşaatı 10 Temmuz 933 pazartesi günü saat 15 te ihale edilmek üze e kapalı zarf usulile münakasaya konulmuştur. Talipler şeraiti anlamak için her gün Başmühendisliğe müracaat edebilirler.

Münakasaya girmek için (6257) buçuk liralık teminatı muvakkate makbuzunu, veya müteber bir bankanın kefalet mektubunu, Başmühendislikten alacakları ehliyeti fenniye vesikasını,Ticaret odası vesikası ve itibarı malî mektubunu teklif mektubuna leffetmeleri lâzımdır.

Münakasa ve ihale kanununun 10 uncu maddesine tevfikan hazırlıyacakları zarfları ihale gününe kadar Vilâyet Daimî encümeni Reisliğine vermeleri ilân olunur. (2746)

3267

Ergani Bakırı Türk Anonim Şirketinden

1 — Maden sahasında yapılacak takriben 150 metre uzunluğunda ve 4,10 × 3,80 metre maktaında bir galeri ile takriben 100 metre derinliğinde ve 3,80 metre kutrunda bir kuyunun inşası kapalı zarf usulü ile münakasaya konulmuştur.

2 — İhale 12 Temmuz 1933 tarihine müsadif çarşamba günü Şirketin İstanbul'da Bahçekapısında Taşhan'da kâin merkezi idaresinde yapılacaktır.

3 — Talipler, evvelce bu gibi işleri başarmış olduklarına dair müteber evrak ibraz ederek, mukavelename ile plân nüshalarını müracaatları tarihinden üç gün sonra Şirketin merkezi idaresinden veya Ergani'deki İşletme İdaresinden beş lira mukabilinde alabilirler.

4 — Münakasaya girmek isteyenler teklif mektuplarını muhtevi kapalı zarf ile fennî vesikalarını, mukavelename ahkâmının kabulünü mutazammın imzalı bir varaka ve millî bankaların biri tarafından verilmiş 2000 (iki bin) liralık teminat mektubu ile birlikte diğer bir zarfa koyarak, ihale günü saat on beşe kadar Şirket Müdiriyeti Umumiyesine makbuz mukabilinde tevdi edeceklerdir.

5 — Teklif mektuplarının tetkikinden sonra Şirket bu işi münasip gördüğü talebe ihale etmekte veya ihaleyi tehir eylemekte muhtar olacaktır.

6 — Bu hususta başka malûmat almak isteyenler Şirketin merkezi idaresine veya Ergani'deki İşletme İdaresine müracaat etmelidir. (4734)

Gedikpaşada Jandarma Satınalma Komisyonundan:

17 Haziran 933 da yapılan kapalı zarf münakasasında verilen fiat pahalı görüldüğünden dolayi serpuş ve tozluğile beraber 2500 : 2750 takım kışlık elbise imaliyesi pazarlığa çıkarılmış ve 25 Haziran 933 pazar günü saat 15 ten 16 ya kadar pazarlığın mukarrer bulunmuştur. İsteklilerin şeraiti öğrenmek üzere her gün ve pazarlığa girmek için teminatı evveliye makbuzlarile mezkûr günün muayyen saatlerinde komisyonumuza müracaatları. (2590)

Posta T. T. Uumum Müdürlüğünden

Teşkilât vesilesile bütün kadrolar dolmuştur. Hiç bir yerde hiç bir münhal yoktur .Doğruca veya bilvasıta memuriyet talep edilmemesi rica ve taleplerin muamelesiz bırakılacağı ilân olunur. (2846)

DEVREDİLECEK İHTİRA BERATI

« Sür'atle müteharrik vesaiti nakliyede alelhusus tayyarelerde mesnet yerleri ve silâhları inşası " hakkındaki ihtira için istihsal edilmiş olan 19 Temmuz 1928 tarih ve 687 numaralı ihtira beratı üzerindeki hukuk bu kere başkasına devir veyahut icara verileceğinden bu hususta fazla malûmat edinmek isteyen zevatın İstanbul'da Bahçekapuda Taş hanında 43-48 numaralarda kâin vekili H. W. Stock efendiye müracaat etmeleri ilân olunur. (4738)

BARTIN POSTASI
KEMAL
vapuru

21 Haziran çarşamba günü saat 18 de Sirkeci rıhtımından hareketle (Ereğli, Zonguldak, Bartın, Amasra, Kurucaşile, Cide, İnebolu, Evrenye, İlişe ve Abanaya azimet ve avdet edecektir.

Fazla tafsilât için Sirkeci Meymenet Hanı altında acentalığa müracaat .Telefon: 22134. (4681)

SADIKZADE Biraderler Vapurları
MERSİN POSTASI
İNÖNÜ
vapuru

21 haziran çarşamba günü Izmir, Mersin İskenderun limanlarına azimet edecektir.

Fazla tafsilât için Sirkeci Meymenet Hanı altında acentalığa müracaat. Telefon: 22134. 4680

SEYRİSEFAİN

Merkez acentası Galata Köprübaşı B. 2362. Şube A. Sirkeci Mühürdar zade H. 2,3740.

TRABZON POSTASI
KARADENİZ

21 HAZİRAN ÇARŞAMBA 18 de Galata rıhtımından. Dönüşte Tirebolu'ya da uğranılır.

İZMİR - MERSİN POSTASI
ÇANAKKALE

23 HAZİRAN CUMA 10 DA İdare rıhtımından kalkarlar.

2833

3786

SADIKZADE BİRADERLER Vapurları
SAKARYA vapuru
ISTANBUL - İZMİR SÜRAT POSTASI

Müddeti seyahat 22 saattir

Her hafta cumartesi günü saat 16 da Galata rıhtımından hareket, pazar günü İzmire muvasalât, pazartesi hareketle salı günü İstanbula avdet eder.

Fazla tafsilât için Sirkeci Meymenet Hanı altında acentalığa müracaat. Telefon : 22134. (4757)

Operatör Kemalettin

Ankara caddesi No. 50 üt katta öğleden sonra muayene eder. Kırık, çıkık sair hastalıklar rontkenle tetkik edilir. Ameliyat ücretleri mutedildir. Tel, 22926. (4704)

Samsun V. Daimî Encümeninden:

1 — : Bafra - Alaçam yolunda (16) adet müceddet betonarme menfez inşasile (18) adet menfezin esaslı tamiratı Nafia ve Encümen kalemlerinde mevcut evrakı keşfiye ve şartnamesi mücibince yapılması Temmuzun onuncu pazartesi günü saat on altıda icra kılınmak üzere müzayede, münakasa ve ihalât kanununa tevfikan kapalı zarf usulile münakasaya konulmuştur.

2 — : Bedeli keşfi (8794) lira (69) kuruştur.

3 — : Münakasaya girmek istiyenler yüzde yedi buçuk teminatı muvakkatelerile Nafia Başmühendisliğinden müsaddak ehliyet vesikaları bir zarf derununda ve teklifnameleri ayni zarfın içinde ikinci bir kapalı zarf derununda pullu ve imzalı olduğu halde yukardaki saate kadar imza mukabilinde Vilâyet Daimî encümeni Riyasetine teslim edeceklerdir.

4 — : Münakasaya iştirak edecekler şartname ve evrakı keşfiyeyi görmüş ve mahallinde tatbik ve münderecatını kabul etmiş addü itibar olunurlar.

5 — : Tafsilât almak istiyenlerin her gün Nafia Başmühendisliğine ve Encümen kalemine müracaat eylemeleri ilân olunur. (2842)

Gedikpaşada Jandarma Satınalma Komisyonundan:

200 yatak çarşafı ve 200 yastık örtüsü ve 200 nevresim örtü ve 50 ekmek torbasının pazarlığı 22 Haziran 933 perşembe günü saat 15 ten 16 ya kadar yapılacağı halde 20 Haziran 933 Milliyet gazetesine verilen ilânda sehven pazar günü yapılacağı yazılmıştır. Taliplerin perşembe günü muayyen saatlerde pazarlığa iştirak eylemeleri tashihen ilân olunur. (2848)

Istanbul Ziraat Bankasından:

Sıra No.	Semti	Mahallesi	Sokağı	Cinsi	Hissesi	Emlâk No.	Hisseye göre muhammen K.	
517	Büyükada	Cami	Çakır çıkmazı	Hane	12/16	5	375	T. L.
518	"	Yalı	Pervane	"	27	84.240	525	"
519	"	Maden	Şalcı	Arsa metresi 65	21	168.252	50	"
520	Boğaziçi	Yeniköy	Birinci sokak	Ahşap hane	24	1/2	500	"
521	Heybeliada	Dağ	Arka	"	21	1/2	1000	"
522	Galata	Bereketzade	Yonca	Kâgir apartman ve dükkân	18/31	1/4	9747	"
272	Mercan	Mercanaga	Fuatpaşa	Kâgir iki dükkân	42/44	1/2	1500	"

Yüzde yedi buçuk pey akçelerile ihale bedelleri nakten veya gayrimübadil bonosile ödenmek üzere yukarda evsafı yazılı gayri menkullerden 522 sıra numaralısı şartnamesine tevfikan kapalı zarfla diğerleri açık arttırma suretile satışa çıkarılmıştır. Kat'i ihaleleri 3-7-933 pazartesi günü saat on beştedir. Kapalı zarfların muayyen saatten evvel tevdileri lâzımdır. [2777]

Şartnameler Bankamız kapısına asılmıştır. Senei haliye vergisile belediye rüsumu müşteriye aittir

Ankara Milliyet Postası

Ankaralının Defteri

Bolşevik sistemi yürüyor mu?

Türk-Rus dostluğu—Zonguldak kömür madenleri amelesi

Ankara; 25/Nisan/1337

Bolşevik sistemi yürüyor mu, yürümiyor mu?.. Buna şimdiden hükmetmek kabil değil... Tecrübelerin neticesini beklemek lâzımdır. Yalnız şu anlaşıldı ki, Bolşeviklik bizde yürümez bir sistemdir. Çünkü, iktisadî ve içtimaî şeraitimiz, Türkiyede böyle bir sistemi yaşatamaz. Komşumuz Rusya, bu ağır tecrübeyi geçiriyor. Onun muvaffak olmasını candan dileriz. Biz başkaları gibi, hele garp devletleri gibi Rusyanın Bolşevik olmasına yan bakmayız. Ne hakkımız var? Her millet, kendi mukadderatını, kendi idaresini tayin etmek hakkına malik değil mi? Milletlerin bu saslarda hüriyeti olmazsa siyasî ve içtimaî adalet teessüs eder mi? Türk Rus dostluğunu mutlaka bolşevik olmak, bolşevik sistemini beğenmek tarzında alanlar, politika işlerini hafif muhakeme edenlerdir. Hakikat şu ki, biz Rus dostlarımızdan hiç bir gün şöyle bir söz işitmedik:

— Mademki, dostluk yapıyoruz, mademki siyasî mukadderatımızı âdeta teşrik ettik, o halde siz de bizim idare sistemimizi kabul ediniz!..

Bazı vatandaşlar, hattâ bazı meb'uslar işin esprisini anlayamıyorlar: Garp âlemi, bolşevik cereyanından korkuyor. Rusyadaki fikir ve hareketlerin kendi memleketlerine de sirayeti ihtimali, Avrupayı titretiyor. Eğer Türkiye de Rusların kabul ettiği rejime giderse bu tehlike daha büyür. Sirayet ihtimalleri daha çoğalır. Balkanların bolşevikleşmesi o vakit daha çok kolaylaşır. Bu noktainazardan Ankaranın elinde, bugün hatırı sayılır bir tehdit kuvveti vardır. Avrupalılara karşı savuracağımız bu tehdit şudur:

— Üzerimize fazla düşerseniz biz de Rusların gittiği yolu tutarız!

Ankara; azası koyu nasyonalistlerden ibaret olan Türkiye komonist firkasının teşekkülünü bu noktainazardan mütalea etmek çok enteresan olur.

* * *

Nasıl ki, Rus dostu olmak, mutlaka bolşevik olmak değildir. Aynı suretle amele veya köylü lehine alınacak her tedbir de mutlaka

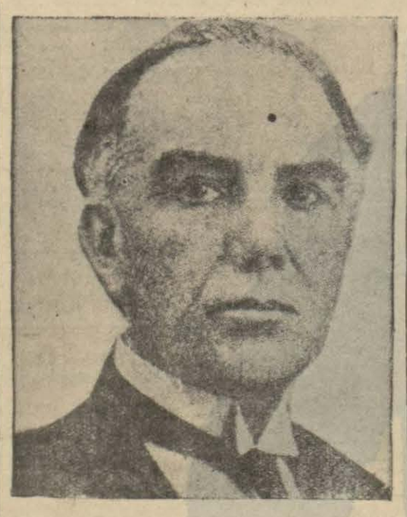

Tunalı Hilmi Bey

komünizme gitmek sayılmamalıdır. Geçenlerde Büyük Millet Meclisinde, bir kanun müzakeresi esnasında hissettiğim temayüldür ki, bana şu notları buraya kaydettiriyor:

"Zonguldak ve Ereğli kömür madenlerinde mevcut olan ve bundan böyle de kömür istihsalâtından vücude gelecek olan maden kömür tozları, bu madenlerde işliyen amelenin hâlen ve âtiyen refahını temine yarıyacak teşebbüs ve teşekküllere tahsis edilecek...,,

Teklifi kanunînin esası işte budur. Bu teklifin taraftarları da var aleyhtarları da var. İktisat Vekili Mahmut Celâl Bey, böyle bir esasın kabulüne taraftar bulunuyor. Mahmut Celâl Bey meseleyi kapitalism veya komünism cephesinden mütalea etmiyor. Onun noktainazarına göre, memleketin istihsal unsurlarını her fırsattan istifade ederek takviye etmek mecburiyetindeyiz. Çünkü hakikî selâmet, istihsalin arttırılmasındadır. Hususile kömürlerimizi, ileride bir ihraç maddesi olarak ta, şimdiden mütalea etmeliyiz. Mahmut Celâl Bey eskidenberi böyle düşünüyor. Altı ay evvel, gene Mecliste geçen bir müzakerede düşüncelerini uzun uzadıya izah etmişti. Hattâ amelenin terfihi noktasından bir kanun, bir mesaî kanunu yapılmasını teklif eden o idi.

Bu mesele etrafında ilk önce söze başlıyan Konya meb'usu Vehpi Efendi oldu:

Vehpi Efendi — Efendim, Zonguldakta çalışan ameleyi askerlikten istisna ederiz. Ona aklım erer. Sonra burada bulunan amelenin sıhhatini muhafaza için hastahane yapmak için tahsisat veririz.

Buna da aklım erer. Fakat amele yevmiye ile çalışmağa razı olmuş çalışıyor sonra sair hususatta rahati düşünülüyor. Ayrıca kömür tozlarının onların menfaatine tahsis olunmasının sebebini anlayamıyorum. Bazı meb'uslara göre, başkaları, nın hakkısarihi olan kömür tozlarını ameleye bağışlamak doğru değildir.

Tunalı Hilmi de karışıyor:

—"Hatır ve hayalimden geçmiyordu ki, yıllardanberi feci, nasıl diyeyim, tabii cinayetlerin kurbanı olan bir amele aleyhinde bir söz söylensin. Oradaki tozlar ocak sahiplerinin değil, hükûmetindir. Hükûmet bu hakkı ameleye vermek istiyor.

Mustafa Bey (Karahisarı Şarkî) — Bolşeviklik yok...

İktısat Vekili Mahmut Celâl Bey uzun uzadıya izahat verdi: Mesele, yalnız amelenin hayatî, terfihî meselesi değildir. Kömür istihsalâtının tezyidini de düşünüyoruz. Dünyanın en iyi madenleri elimizde iken kömür ihtiyacımızı hariçte arıyoruz. Niçin böyle oluyor? Çünkü istihsal masrafımız çoktur. Çünkü amele teşkilâtımız noksandır. Çünkü teknik vasıtalarımız, makinelerimiz yoktur. Bunları izale etmek mecburiyetindeyiz. Her sene harice akıttığımız paraların arkası kesilmeli.. Vakıa kömür tozlarını ameleye bağışlamakla iş bitmez. Bu, nihayet amelenin refahı hesabına küçük bir vasıtadır. Ne kimsenin hakkı tasarrufuna tecavüz ediyoruz, ne de şu veya bu siyasî maksatla ameleye bir hususiyet vermek istiyoruz. Maksadımız senede on beş bin lira kıymetinde olan tozların bedelini amele teşkilâtına vermektir.

Mesele etrafında uzun uzadıya konuşuldu. Türlü türlü mütalealardan sonra mevzuubahis teklif kabul edildi.

Bilmiyorum, bolşevik tehlikesini bazı efendiler niçin fazla büyütiyorlar? Bolşeviklik, dokunduğu anda hemen yakan bir ateş midir? Arzularımız haricinde, şeflerimizin dilekleri haricinde bu yola gitmek ihtimali var mı? Öyle olunca bu endişe neden?.. Kuvayimilliye reislerinin, bilhassa Mustafa Kemalin bunca resmî beyanatını işittikten, hususî kanaatlerini bildikten ve dinledikten sonra buna benzer endişelere mahal kalır mı?..

MİLLİCİ

Hilâliahmer haftası

Ankara merkezi 23 temmuzda muhtelif eğlenceler tertip edecek

ANKARA, 20 (Milliyet) — Hilâliahmer Ankara Merkezi 23 temmuzda Ankarada bir Hilâliahmer haftası yapmağa karar vermiş ve Hilâliahmer haftasının Hilâliahmer Cemiyeti için bir şeref ve fayda haftası olması ve hem de halkımıza bu vesile ile güzel gün ve geceler geçirtilmesi için şimdiden hazırlıklara başlanmıştır.

Merkez Heyeti haftanın programını hazırlamaktadır. Bu hususta bütün esaslar tespit edilmiş değilse de bazı noktalar kararlaştırılmıştır. Haftada bilhassa muhtaç ve kimsesiz çocuklardan ellisinin sünnet ettirilmesi ve bu sünnet düğününde halkın ve çocukların eğlenmeleri için her türlü tertibatın alınması kabul edilmiştir.

Haber aldığımıza göre; Ankaradaki muhtelif cemiyetler ve içtimaî teşekküller Hilâliahmer haftasında Hilâliahmere maddî ve manevî müzaharet ve yardımlarda bulunmayı vadetmişlerdir.

Maarif Vekâleti bir talimatname hazırlıyor

ANKARA, 20 (Milliyet) — İstanbul Müzesi Müdürü Aziz Beyle arkeoloji mütehassısı M. Wuger Maarif Vekâletinin daveti üzerine şehrimize gelmişler ve İstanbul meb'usu Halil Beyin iştirakile hazırlanan talimatnameyi vekil Beyle birlikte tetkik etmişlerdir. Bu talimatname memleketimizdeki eski medeniyet merkezlerini meydana çıkarmak ve âsarıatîkayı gerek halkımızın ve gerekse geleceklerin istifadesine arzedecek şekilde hazırlamak gayesini gütmektedir.

Maarif Vekili Bey dün akşam üzeri yanında Aziz ve Hâmit Zübeyir Beylerle M. Wuger olduğu halde Ankara civarında âsarıatîka hafriyatına giderek tetkikte bulunmuşlardır. Şehrimiz yakınındaki bu yeni merkezin çok ehemmiyetli bir varlık olduğu her gün bir kat daha anlaşılmaktadrı.

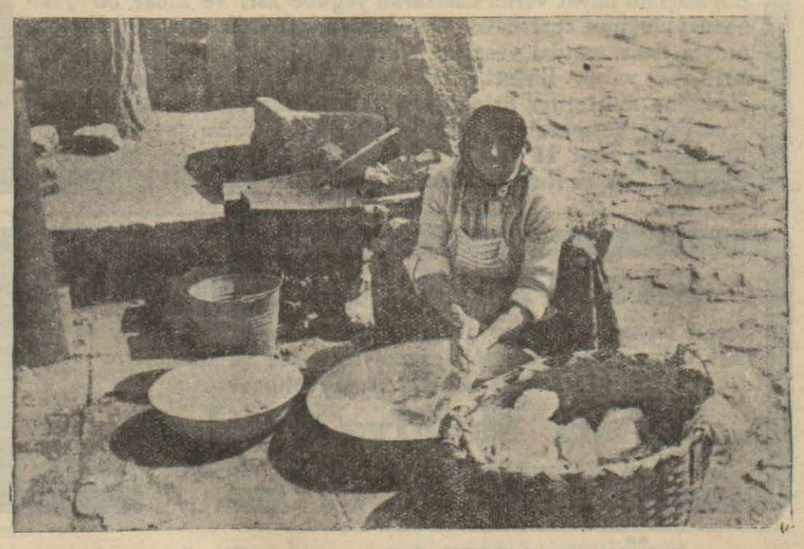

ANKARA, 19 (Milliyet) — Resmimiz Hisar mahallesinin iç sokaklarında çamaşır yıkıyan kadınları göstermektedir. Belediyenin pek uzanamadığı bu yerlerde bir çok ev işleri sokaklarda görülür. Fotoğrafımızda bu işlerden yalnız biri görülmektedir.

ANKARA, 19 (Milliyet) — Yalnız iç sokaklarda çalışmalarına müsaade edilen seyyar satıcıların işportacıları bugünlerde hararetle bir ucuz çorap satışındadırlar. Çocuk, erkek ve kadın çorapları bunlarda inanılmıyacak derecede ucuzdur ve çifti on beşer kuruşadır.

Her keseye uygun

Ismarlama Kostüm

Usta bir makastar, iki pruva yaparak dikecektir

22½ Lira; 25½ Lira

27½ Lira; 30½ Lira

34½ Lira

Hereke ve Fesane Kumaşlarından

Yerli Mallar Pazarı

İstanbul: Bahçekapı

4727

Kumbara bütün bir istikbaldir!

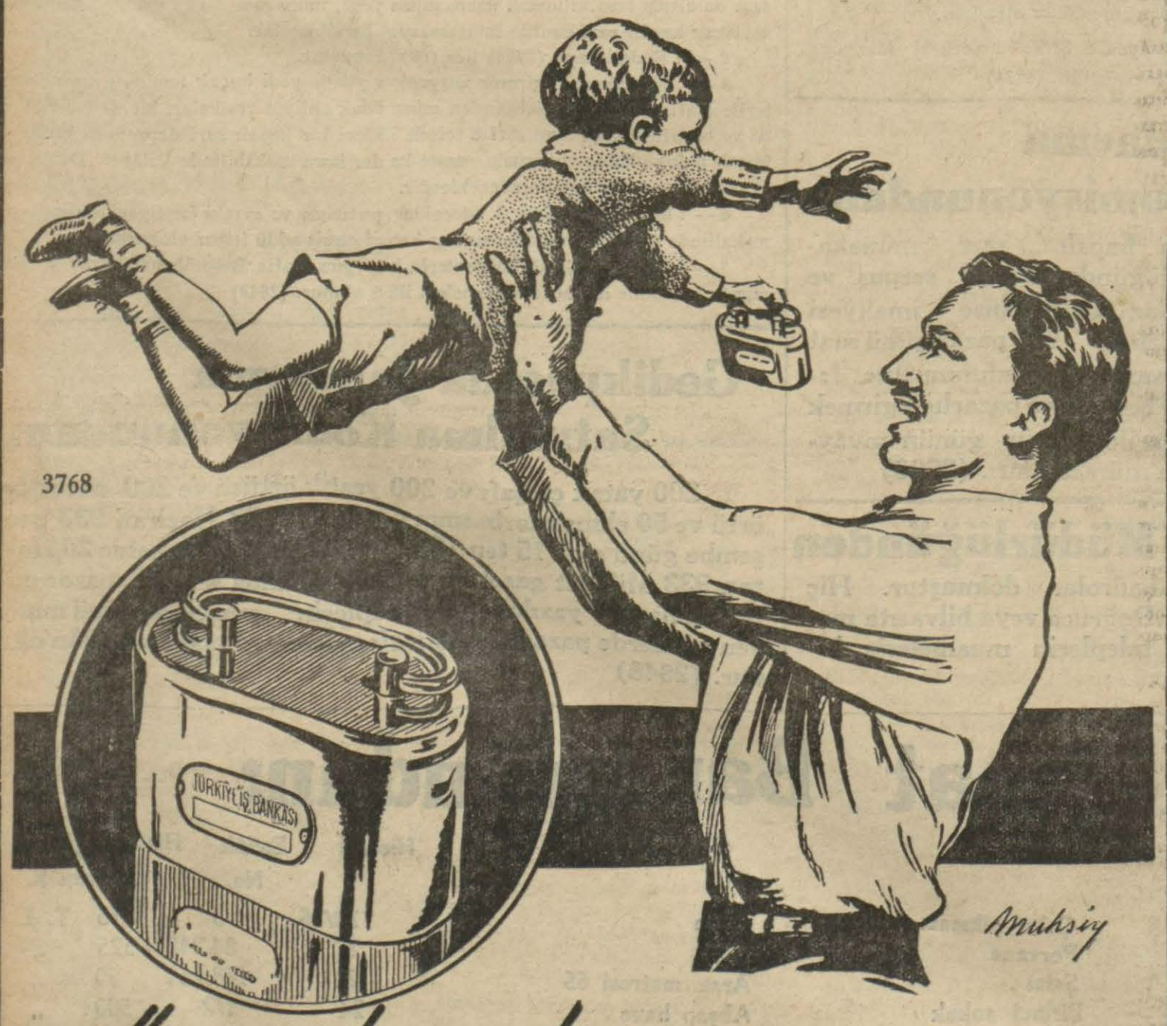

3768

TÜRKİYE İŞ BANKASI

TEKSAYT

Teksayt isminde yeni usul Amerikan lâstiğini istimal ederseniz sıhhî ve asrî surette zührevî hastalıklardan mahfuz kalırsınız.

Bilûmum eczanelerde iki muhtelif şekilde satılır.

4638

DOKTOR

Hafız CEMAL

Dahiliye hastalıkları mütehassısı

Cumadan maada hergün öğleden sonra saat (2,30 dan 5 e) kadar İstanbulda Divanyolunda 118 numaralı hususî dairesinde dahilî hastalıkları muayene ve tedavi eder. Telefon: İstanbul: 22.398.

3261

DOKTOR

Rusçuklu Hakkı

Galatasarayda Kanzük eczahanesi karşısında Sahne sokağında 3 numaralı apartımanda 1 numara.

3262

Devlet Demiryolları idaresi ilânları

Devlet Demiryolları idare sinde tahminen 10 ton kadar balya haline konmuş kırpıntı kâğıtla takriben 15 ton kadar yaprak halinde hurda kâğıt m evcuttur. Bunlar 26-6-933 tari hine müsadif pazartesi günü saat 15 te bilmüzayede satılacaktır. Talip olanlar pey akçe lerini hamilen yevmi mezkûrda Haydarpaşa mağazasına gel meleri ilân olunur. Arzu edenler her gün mevcut kâğıtları g örebilirler. (2767) 3702

Maarif Vekâletinden:

Darülfünun Kimya Şubesi Mezunlarına:

Orta Tedrisat mekteplerinde Fenbilgisi ve Biyoloji Muallimi olmak istiyen Darülfünun Kimya Şubesi mezunlarının 8 Temmuz 933 de Ankara'da Gazi Terbiye Enstitüsünde açılacak olan Fenbilgisi ve Biyoloji kursuna devamları lâzım dır. Kurs müddeti bir aydır. Hariçten bu kursa devam etmek istiyenlerin ibateleri Vekâletçe temin olunacaktır. Bu kursa devam etmiyen Kimya şubesi mezunları ayrıca Fizik veya Tabiiye sertifikaları almamışlarsa Orta Tedrisat mekteplerinde muallimliğe tayin olunmıyacaklardır. Tailplerin 6 Temmuz 933 kadar birer istida ile Vekâlete müracaat etmeleri beyan olunur. (2844)