Bulgaristanla da iktısadî bir itilâf için Sofyada müzakerelere başlanıyor.

Milliyet

Sahip ve Başmuharriri: Siirt Meb'usu MAHMUT

Amerikada bir konferans toplanacak. Konferansa Roosvelt bizzat iştirak edecek..

FİATI 5 KURUŞTUR | 8 inci sene No. 2642 | SALI | 20 HAZİRAN 1933 | Tel: { Müdür 24318, Yazı müdürü 24319 İdare ve Matbaa 24310

Tevfik Rüştü Bey kontenjantman tedbirlerinin tedricen bazı şartlarla kaldırılmasına taraftar..

(Tafsilât son haberlerimizde)

Konferans Açılırken

Londra cihan iktısat konferansı İngiliz Başvekili Mac Donald'ın dünya vaziyetini izah eden bir nutkiyle açıldı. İngiliz Başvekilinin bu vesile ile söylediği nutku, bundan evvel bu nevi merasimde söylenen nutuklardan ayıran hususiyet şudur ki Mac Donald hiç bir kayıt ile mukayyet olmıyarak hakikati olduğu gibi ifade etmiştir. Başvekil, iktısadiyatının şirazesi bozulmuş bir dünya tasavvur ediyor:

1929 senesindenberi istihsal % 30 azalmış, devletlerin varidatı vasatî olarak yarıya inmiş. Beynelmilel ticaret ve mübadele dörtte bire inmiş, en sağlam paralar altın esasından ayrılmışlar. Dünya işsizlerinin miktarı 30 milyona baliğ olmuş.

Amerikanın maruf cumhur reisi Wilson sağ olsaydı da içinde müreffeh olarak yaşanacak bir dünya meydana gelsin diye müdahale ederek itilâf devletlerine kazandırdığı harbin neticesini görseydi...

Londra konferansı bu karışık iktısadî vaziyeti düzeltmek için toplanıyor. Haftalardanberi dünya gazeteleri konferansın tarihte en büyük bir içtima olduğunu yazıp duruyorlar. Mac Donald da nutkunda bunu söylemeği unutmamıştır. Filhakika Londra konferansı tarihin en büyük konferansı olduğu gibi, tarihte en çok müşkülât ile karşılanan bir konferanstır. Versailles konferansının bazı devletler için daha hayatî meseleleri hallettiği iddia edilse dahi, Londra konferansının Versailles ile mukayesesi bile caiz değildir. Versailles'de galip devletler masa başına oturdular ve mağlûp olan Almanyaya tahmil edecekleri şartları aralarında kararlaştırdılar. Londrada altmış altı devletin birbirine uymıyan altmış altı noktai nazarı vardır. Bazı meselelerde noktai nazarları birbirine uyğun olan devletler varsa da hiç bir devletin her noktada başka devletle anlaştığı nokta yoktur.

Büyük devletler arasındaki ihtilâf çok derindir. Amerikadan maada her devletin üzerinde anlaştığı bir mesele şudur: Beynelmilel borçların ilğası... Devletlerin bu noktada anlaşabilmelerine sebep te hepsinin bir arada Amerikaya borçlu olmalarıdır. Amerikaya gelince: Bu meselenin Londrada müzakere edilmesine bile muvafakat etmemiştir.

Konferans ruznamesini teşkil eden meseleler hakkında da büyük devletlerden her birinin bir noktai nazarı vardır.

Malî meselelerde Fransa, her şeyden evvel Amerika ve İngilterenin altın esasına avdet etmelerini istiyor. İngiltere bir takım şartlarla altın esasına avdet etmeği kabul ediyor. "Altın esasından tekrar ayrılması sebeplerini izale edecek şartlar" diye tarif ettiği bu vaziyetin hiç bir zaman tahakkuk etmiyeceği âşikârdır.

"İktısadî meseleler" namını verdikleri gümrük tarifeleri işi daha karışıktır. Ziraat memleketleri sanayilerinin inkişafını da istiyorlar. Sanayi memleketleri ziraatlerinin de inkişafını istiyorlar. Sanayi memleketleri ucuz amele ücretleri sayesinde ucuz fiyatlere istihsal eden Japon rekabetine karşı himaye istiyorlar. Hem ziraat, hem sanayi memleketleri istihsal vasıtaları damping yapmağa müsaittir diye Sovyet Rusyaya karşı himaye istiyorlar.

Londra konferansının vazifesi bu yalnız birbirine uymamakla kalmayıp birbirile tezat teşkil eden hedefleri telif etmektir.

Mac Donald tarafından söylenen nutkun bir cümlesi üzerinde tevakkuf etmek isteriz. İngiliz Başvekili diyor ki: "Hiç bir millet diğer bir milletin zararına ilâ nihaye zenginleşmekte devam edemez".

Eğer bu hakikat daha evvel bilinmiş olsaydı, dünya bugün, Mac Donald'ın tarif ettiği şekilden başka türlü olurdu. Ve eğer Londra konferansı müsbet bir neticeye müncer olmazsa, yalnız bu hakikatin her devlet tarafından anlaşılması istikbal için ümit verici bir kazanç olacaktır.

Ahmet ŞUKRU

Amerika para mütarekesine yanaşmak istemiyor

Gümrük tarifelerinin yüzde on nisbetinde tenzili teklif edilecek

Londra sokaklarında millî kıyafeti ile dolaşan konferanstaki Çin murahhası

LONDRA, 19. A. A. — Dün akşam konferans muhiti nikbin idi. Londra mütehassısları tarafından telkin edilen Avrupa para istikrarı teklifinin kabul edilmesi kabil olamıyacağına dair Vashington'dan gelen telgraf Londra'da oldukça inkisar uyandırmıştır.

Fransız, Amerika ve İngiliz heyeti murahhasaları para mütarekesi hakkında Vashington'dan bir cevap almadıklarını söylemeğe karar vermişlerse de meselenin ancak birkaç günde tekemmül edebileceğini kabul etmektedirler.

Haber verildiğine göre, Vashington sadece emtea fiyatlarının düşmesinden dolayi fena bir tesir altında kalmış olmasından değil bilhassa dolar istikrarı için teklif edilen dar hudutlardan dolayı 3 taraflı telkin-

(Devamı 5 inci sahifede)

Tadilât ne zaman Yapılacak?

"Bekirağa bölüğü„ teşrihhane ittihaz edildi

Prof. M. Egl

Darülfünun Islahat Komitesi Profesör M. Malche ve Maarif Vekâleti müşaviri Profesör M. Egl ile birlikte Cerrahpaşa hastahanesine giderek paviyonlarda yapılacak olan anfiteatrlar için tetkikatta bulunmuşlardrı. Bütün

(Devamı 5 inci sahifede)

Gölgede 30

Dün şehirde boğucu bir sıcak vardı

Yaz kendini göstermeğe başladı; dün İstanbulda boğucu bir sıcak vardı. Bir kaç gündenberi esen lodos rüzgârı sıcağı artırmış ve nihayet dün bu senenin en sıcak günü olmuştur. Dün şehir içinde termometreler serin yerlerde 27, daha sıcak yerlerde 30 - 31 dereceyi göstermekte idi. Bununla beraber yağmur ihtimali elân mevcuttur. Barometre daima düşüktür; bugün ruzgâr cenuptan esecek, hava bulutlu olacaktır.

Köprüde tabanca Sesleri...

Halk biribirine karıştı, bir manav yaralandı

Dün akşam saat sekize doğru köprüde halk arasında heyecan ve telâş uyandıran kanlı bir vak'a olmuş, tabanca seslerine bağırışmalar karışmıştır. Hâdise Ada iskelesinde başlamış, köprü üstünde bitmiştir:

Cinayetin faili Galatada aşçı Emin Ef.

(Devamı 2 inci sahifede)

Altın, petrol

Altın arama mütehassısı yarın gidiyor

İktısat Vekâletince celbedilen Amerikalı altın arama mütehassısı M. Vonsiclen, Altın Arama İdaresi Müdürlüğünü teruhte eden esbak Maadin Umum Müdürü Hâdi ve mühendis Nedim Beylerle birlikte Ankaradan şehrimize gelmiştir. Amerikalı mütehassısı ve Hadi ve Nedim Beyler yarın Trabzon tarikile Kars ve Kağızman havalisine müteveccihen şehrimizden ayrılacaklar ve o havalide teşrinievele kadar tetkikatta bulunacaklardır.

İktısat Vekâletince teşkil edilen Petrol arama idaresi Müdürlüğüne tayin edilen Cevat Eyüp Bey de Amerikalı petrol mütehassısı M. Peyç ile birlikte bugünlerde Ankaradan Mardine hareket edeceklerdir.

Evvelki gün şehrimize gelen Amerikalı ziraat mütehassısı M. Gardner ile birlikte çalışacak olan Amerikalı mütehassıs M. Hens te ay sonlarında şehrimize gelecektir.

Sofyada yeni müzakereler

Yunanistanla olduğu gibi Bulgaristanla da iktısadî münasebetleri düzelteceğiz..

Memleketimizle Bulgaristan arasındaki iktısadî münasebatı, komşumuz Yunanistan'la olduğu gibi, yeni esaslara göre tanzim etmek ve bu münasebetleri inkişaflı bir seyre uydurmak için bugünlerde Sofya'da cereyan edecek olan müzakerata, İktısat Vekâleti Ticaret umum müdürü Naki ve Şirketler müdürü Cemal Ziya B. ler memur edilmişler, ve dünkü trenle Ankaradan şehrimize gelmişlerdir.

Bir hafta sonra Sofya'ya gidecek olan bu heyete Sofya sefirimiz Tevfik Kâmil B. riyaset edecektir.

İki memleket arasındaki ticarî münasebetlerden doğan müşkülleri ortadan kaldırmak için her iki hükmet tarafından pek samimî arzu izhar edilmiştir. Bulgar Başvekili M. Muşanof ta geçenlerde Türkiye hakkında söylediği büyük siya-

(Devamı 5 inci sahifede)

Cemal Ziya Bey

Şeref ihtifali dün yapıldı

Sporcular arasında bu mümtaz simanın bıraktığı teessür devam ediyor

Vakitsiz ölümü Türk spor âleminde derin bir teessür uyandıran Beşiktaş klübü kaptanı Şeref için dün akşam saat 17 de Halkevi salonunda bir ihtifal yapıldı.

Federasyon erkânının ve Beşiktaş klübü azasının, ve Şerefi sevenlerin

(Devamı 2 inci sahifede)

Londradan mektuplar

Konferans ilk inkıta tehlikesini atlattı..

M. Litvinof'un beyanatı niçin bir çok murahhasların gözlerini faltaşı gibi açtı?

Amerika-İngiltere-Rusya karşıkarşıya

LONDRA: Ahmet ŞÜKRÜ

LONDRA (konferans salonundan) — 1922 senesinde Cenova'da harpten sonraki ilk iktısat konferansı İngiliz Başvekili Lloyd George'un daveti üzerine içtima ettiği zaman, Rusya da davet edildi diye Amerikalılar konferansa iştirak etmemişlerdi.

Amerika, Rus, İngiliz Hariciye Nazırları..

Hâdiselerin garip tesadüfüdür ki 11 sene sonra Londrada toplanan iktısat konferansında Amerika ve Rusya murahhasları sıra ile nutuklarını söylemişlerdir. Binaenaleyh Ameri-

(Devamı 5 inci sahifede)

İtalyaya esrar kaçıranlar!

Dört kaçakçı İtalyan tayfa dün vapura girerken tevkif edildi

Peynir satıcısı kılığındaki tütün kaçakçıları da tutuldu

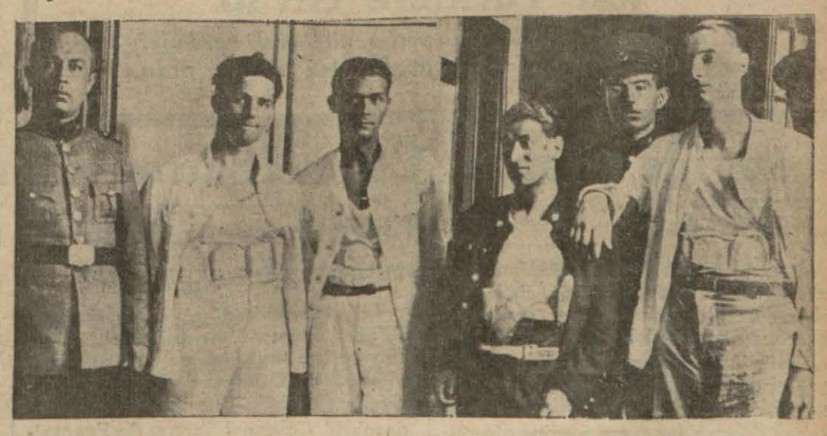

Dün tevkif edilen kaçakçılar... (Bel lerinde görülen paketler esrar kaçırmıya mahs us kuşaklardır)

Muhafaza teşkilâtı, uyuşturucu maddelerle çok esaslı surette mücadele ve kaçakçıları sıkı bir şekilde takip etmektedir. Bilhassa limanımızdan kalkan ecnebi vapurları ve bunların mürettebatı üzerinde çok dikkatli davranılmaktadır.

Bu tedbirler neticesi olarak dün de dört esrar kaçakçısı yakalanmıştır. İtalyan bandıralı Viyena vapurunda kamarot olan Moro, Bortalos, Vorko, Golivoroni ismindeki kimselerin şüpheli halleri muhafaza teşkilâtı memurlarının gözünden kaçmıyor.

Bunlar şehirden vapura geliyorlar ve memurlar da kendilerini takip ederek üzerleri aranıyor.

Bu araştırmada iç çamaşırlarının altına ve bellerine sarılmış, ayakkabı mantarı seklinde yirmi sekiz paket esrar - bulunmuştur. Bunun üzerine bu esrarkaçakçıları hemen yakalanmış ve İhtisas Mahkemesine verilmiştir.

Esrar müsadere olunmuştur.

Eşekli kaçakçılar

Muhafaza teşkilâtı İstanbul'da birinci defa görülmüş iki eşekli kaçakçıyı da yakalamıştır.

Arif ve Muhittin isimde iki meşhur kaçakçı bir eşeğin üstüne teneke ve büyük şeker sandığı yükletmiştir. Bunların içinde 30 okka kaçak tütün vardır. Bu kaçakçılığın anlaşılmaması için kaçakçılar, oldukça kurnazlık göstermişler, tütünlerin üstüne yaygı koyarak tenekelerin kapaklarına doğru üç parmak kala lorpeynırı kalıpları dizmişler ve

(Lûtfen sahifeyi çeviriniz)

Teneke'er içinde kaçırılan tütünler..

Dil anketi

Yeni tertip listelerin neşrine başlandı. 93 üncü listeyi bugün 4 üncü sahifemizde okuyunuz

Kız San'at mektebi bir sergi açtı ve merasim yapıldı

— Yazısı Maarif sütunlarımızda —

Yıldızdan Ordu Köşküne

Yazan: S. N.

Her hakkı (Milliyet) indir.

Jön Türklerin beyannamesi

Jön Türkler, beyanname dağıt mışlar! — Padişaha hücum. — Abdülhamit cevap verdirtiyor.

21/Temmuz/1313 tarihinde Mabeyinci Arif Beyden bir telgrafname aldım çabuk saraya azimetle kendisini görmem iradeiseniye muktezasından olduğu tebliğ olunuyordu. Derhal hareketle saraya gidip mabeyin dairesinde odasında gördüm. O güne kadar Arif Bey ile muarefem yoktu. Şahsen tanırdım. Daima başkitabet dairesine devam ederdim. Arif B. genç centilmen, nazik, okumuş bir zat, beni teklifsizce hüsnükabul etti davetin sebebi olan iradeiseniyeyi şu suretle tebliğ eyledi:

— Şevketmaap Efendimiz, size selâm buyurdular evvelce Yunan muharebesine dair bazı şeyler yazdırmışlar ve lütfen tahsin buyurmuşlar şimdi gene öyle bir şey fakat pek mühim bir madde hakkında etraflı bir makale yazdırmak için çağırttılar. Yazılacak makale velinimet efendimizin düşmanları tarafından yazılıp taş basmasile basılan ve bazı yerlerde ahaliye bahusus askere dağıtılırken tutulan müfsidane, hainane kâğıtlara cevaben reddiye olacaktır. İşte o hezeyanamelerden biri budur. Okuyunuz icap eden cevaplarını kemali ihtimam ve itina ile yazınız. Müsvedde manzuruâli olacak ve sonra tabı ve neşredilecektir.

(Kâğıdın sureti)

Sultan Hamit bu sefer de Osmanlı ordusu dilâverlerinin mubarek kanlarını heder ediyor.

1293 Rus seferinde olduğu gibi harbin kumanda ve idaresini mahir, muktedir, mütehassıs, güzide erkân ve ümerayaskeriycmize bırakmıyarak ve cenabıhakkın emri mucibince işi ve emaneti ehil ve erbabına tevdi etmiyerek gene ordunun kumandasını kendi cahil ve cebin zatına hasrettiğinden şan ve şerefişiranesi dünyada dillere destan olan kahraman ordumuzun evsaf ve hasaili ile asla nisbet kabul etmiyecek bir halimezellette bulunan Yunan ordusu karşısında bir kaç defalar müşkilâta uğramasına sebebiyet verdi. En nihayet Türk aslanları cusu huruşa geldiler, ihtiyar şehit Abdülezel Paşanın alkanla boyanan bembeyaz, mubarek sakalını öperek müstebit, cebin hükümdarın ileri hareketi meneden hususi iradesini işitmemiş olarak Yunan sürülerini tepelediler eski hududun ta içlerine sürdüler.

Dömekeden, Termopilden Atinaya kadar kovalamağı, büsbütün mahvetmeği azmettiler, tam bu gayeimukaddese erecekleri sırada "müstebit Rus Çarının Abdülhamidi yıldız talgrafhanesinde makine başına davede vukubulan temennisi üzerine aslan Türk ordusu Padişahtan maalesef "geri!" emrini aldı, galip, muzaffer askerimiz muradına eremeden dönmeğe mecbur edildi ki bundan büyük felâket, musibet, fecaat olamaz.

Şimdi de bundan bin kat daha beter ve acı olarak öğreniyoruz ki Türk oğlunun kanile yuğrulan, süngüsile bihakkın kazanılan ve esasen bizim olan Yenişehir Tırhala vesair bir çok mühim, mamur, zengin yurtlarımızı sulh masası başında gene Yunanlılara veriyor. Bizi galip iken mağlûp derkesine düşürüyor aziz Türk evlâdının kanlarını, emeklerini heder ediyormuş!

Ey aslan yürekli! Çelik bilekli Türk! Artık sen bu felâkete karşı lâkayit kalmamalısın!

Müstebit hükümdarlara boyun eğerek munkariz olan milletlerden ibret almalısın!

Milletin haklarını istihsal için gidilecek hayırlı yolları göstermek üzere cemiyetimizin memur ettiği 1--2--3 numaralı vesikaları haiz rehberlerin mahremane vukubulacak vesayasına tevfikihareket-etmenizi, aziz vatanımızı, savgili ana, baba, evlâtlarınızı kurtarmanızı temennî eyleriz.

Hünkârın bu kâğıttan çok sinirlendiği, canı sıkılıp telâşa düştüğü Arif Beyin ifadesinden anlaşılıyordu.

Mumaileyh aynı zamanda bir kaç defa huzura gidip gelerek ve Yıldız telgraf hanesine uğrıyarak bu işe ait iradeleri dakika geçirmeden infaza koşuyordu.

Orduda bilhassa istitlâat ve istihbarata memuren bulunan hünkâr yaverlerinden ferik, liva paşalara, miralay, binbaşı beylere hususî emirler veriliyor. Mahut hezeyannameleri dağıtanların ve alelhusus ahaliye fesat rehberi olacağı keydedilen -- 1 -- 2 -- 3 numaralı vesikayı haiz kimselerin buldurulması, tutulması bermutat bol bol mükâfatlar vadile tenbih ve tekit olunuyordu.

Ben de: Cavabî makaleyi yazmakla meşgul bulunuyordum makalenin henüz yarısı yazılmamıştı. Huzurdan bir musahip gelerek yazının bitip bitmediğini sordu, ve tacil buyrulduğunu tebliğ etti.

Mevlâ rahmet etsin Sultan Hamit bu gibi işlerde aceleci idi,kaç kereler başıma geldi, zatına ait hususların saati saatine neticelendirilmesini isterdi.

Bu âdetini bildiğimden yazıyı tacil ettim. Şöyle böyle müsvedde halinde bitirdim. Bazı silintiler olduğundan beyaz etmek istedimse de Arif Bey hacet yoktur diyerek aldı götürdü.

Beş on dakika sürmeden avdet etti. Şahanenin pek memnun olduklarını ve bilhassa makalenin başlığını çok beğendiklerini tepşir ile beraber âcizlerine "Yunan muharebe,, madalyası ve bir zarf derununda atiyeiseniye ihsan buyrulduğunu teblig eyledi.

(Arkası var)

Yarın:

Jön Türklere cevap

Eski Yunan harbinde, alınan yerler, niçin yeri verilmiş?— Musalehanın faydaları.— Fakat yine, harpten dönen ordu efradı, İstanbula uğratılmıyor!

Köprüde tabanca Sesleri...

(Başı 1 inci sahifede)

nin kardeşi Arnavut Faiktir. Faik dün akşam Ada iskelesine geliyor, orada İlkbahar meyvecisi Mehmet Ef. ile bir alacak yüzünden kavgaya başlıyor. Nihayet gittikçe kızışan kavgada hiddetini yenemiyen Faik üzerinde bulunan tabancasını çekerek hasmının üzerine ateş etmeğe başlamıştır.

Tabanca sesleri bu sırada evlerine dönmek üzere vapur beklıyen yolcular arasında büyük bir heyecanı mücip olmuş, kadınlar bağırmağa, çocuklar feryada ve herkes kaçışmağa başlamıştır.

Bu karkaşalıktan istifade etmek istiyen Faik te elinde tabancası olduğu halde köprü üstüne fırlamış, koşmağa başlamıştır.

Faik polisler tarafından takip edildiğine görünce silâhını zabıta memurlarına doğru döndürmüş ve böylece 20, 30 adım kadar ilerilemiştir. Nihayet o sırada köprüden geçen tramvaydan atlayan polisleri birdenbire karşısında gören Faik tabancasını yere doğru indirerek teslim olmuştur.

Faik'in tabancasından çıkan kurşunlardan biri manav Mehmet Ef. nin kolunu hafifce yaralamış, fıstıkçı İbrahim Ef.inn de arkasından sıyırmıştır. Tahkikata devam ediliyor.

peynir satıcısı ve taşıyıcısı süsünü vermişlerdir.

Fakat muhafaza teşkilâtı memurları bunları inceden inceye takıp etmişler ve Yenicami'de yakalamışlardır.

Kumaş kaçakçısı

İtalya bandıralı Viyona vapuru yolcularından Yani isminde birinin üzerinde kaçak kostümlük kumaş bulunmuştur. Memurların kaçakçılıkla mücadelesi takdirle görülmektedir.

Kaçak eşya müzesi

Muhafaza müdürlüğünde müdür Hasan Bey büyük bir itina ile bir kaçak eşya müzesi vücude getirmektedir. Müzede bilhassa esrar ve uyuşturucu maddelerin ne şekil ve vasıtalarla kaçırıldığını gösteren ve kaçakçılardan yakalanmış aletler vardır.

Bunların çoğu pek mahirane tertip edilmiş şeylerdir. Bu müze bütün kaçak eşyalarımın de gibi suretlerle kaçırıldığını muhtevi ve zengin olacaktır. Hasan Bey müze üzerinde bizzat çalışmaktadır.

Colonel Sarrou gitti

Türkleri sevmiş, kendisini sevdirmiş bir ataşemiliterdi

Tekaüde sevkedilmiş olan Fransız Sefareti Ataşemiliteri colonnel Sarrou'nun yerine tayin edilen Kaymakam Maurice de Courson de Villneuve şehrimize gelmiştir. Bugün Ankaraya gidecektir. Colonnel Sarrou da Fransa'ya dönmüştür. Colonnel Sarrou memleketimizde çok tanınmış, Türk dostu bir askerdi. Türkiyeye bir asıra yakın bir zamandanberi merbut eski bir Fransız ailesine mensuptur. Amcalarından ikisi 1854 Kırım harbine iştirakt etmiştir.Kardeşi M. Achile Sarrou nafia mühendisi sıfatile, sabık idare zamanında şimendifer inşaatında hizmet etmiştir. Colonnel Sarrou, çocukluğunu pederi ile beraber İstanbulda geçirmiştir. Tahsilini Saint - Benoit mektebinde yapmış ve türkçeyi öğrenmiştir. Fransaya dönerek zabit olduktan sonra jandarma tensikatına memur olan heyetle beraber Türkiyeye gelmiş ve uzun müddet Makedonyada kalmıştır. Bilâhare merhum Cemal Pş. ile beraber İstanbula gelmiş ve İstanbul, Edirne, Bursa, Ankara, Kastamonuda jandarmanın ıslahı işlerile meşgul olmuştur. Jandarma mektepleri Müfettişliğinde bulunduğu zaman bir Orman jandarma mektebi teşkilini teklif etmiş ve teşkilâta gene kendisi memur edilmişti.

Colonnel Sarrou Umumî harpten sonra evvelce jandarmanın ıslahına memur edilmiş olan Jeneral Foklon ile beraber İstanbula dönmüş ve tekrar ayni işle meşgul olmıya başlamıştır.

1921 de Millî Hükûmetle Fransa arasında ilk itilâfın müzakeresine memur edilen M. Franklin Bouillon'la Ankaraya gitmiş ve itilâfın aktinden sonra Adana ve havalisinin tahliyesine nezaret etmiştir.

Colonnel Sarrou, millî ordularımız İzmire girdiği zaman tekrar M. Franklin Bouillon ile beraber İzmire giderek, Mudanya mütarekesi esaslarını hazırlamak için cereyan eden müzakereye iştirak etmiştir. 1925 senesinde M. Albert Sarrant Ankara Sefiri bulunduğu zaman Ataşemiliterliğe tayin edilmiştir.

Colonnel Sarrou, sekiz sene süren ataşemiliterliği esnasında Türk ve Fransız ordularını biribirine tanıtmak hususunda çok hizmeti geçmiştir.

HARİCİ HABERLER

Müstemleke isteriz

Almanların talebine İngilizler ne diyorlar?

LONDRA, 19 (A. A.) — M. Hugenberg'in Londra konferansına son müdahalesi İngiliz matbuatını meşgul etmekte devam ediyor. Times gazetesi bundan bahsederken bunun faydalı neticeler alınmak istenildiği takdirde çekinilmesi lâzımgelen şeyler için bir misal olduğunu yazıyor.

Daily Telegraph, Almanyanın müstemleke istemek için yaptığı teşebbüslerin fena bir zamanda patlamış bir bomba tesirini yaptığını yazıyor.

Neus Chronicle, muhtıranın nefret ve endişe uyandırdığını bildiriyor.

Times Almanyaya müstemlekelerinin iadesi mevzuubahis olamıyacağını, Almanya manda istediği takdirde bu talebi tetkik edecek yegâne müessese olan Milletler Cemiyetine müracaat etmesi icap ettiğini ilâve ediyor.

Matbuat, Alman muhtırasının hiç te yerinde olmamakla beraber, bütün milletlerin hâtırasında kalacağını kaydediyor.

Macar Başvekilinin Almanya seyahati

BERLİN 19 A.A. — Volff Ajansı bildiriyor:

Budapeşte'ye dönmek üzere dün akşam Berlinden ayrılan Macar başvekili M. Goembos, Almanya'da bulunduğu müddet zarfında edindiği intibalardan hararetli ve takdirkâr bir lisanla bahsetmiştir.

Berlin'deki siyasî mahfiller ecnebi gazetelerin M. Goembos'in Almanya'ya yaptığı seyahate siyasî bir ehemmiyet vermekte haklı olduklarını kaydetmektedir. Bununla beraber bu mahfiller M. Goemboes'in Almanya ile Avusturya arasında bir mutavassıt rolü oynamağı düşündüğü hakkındaki rivayetin doğru olmadığına dikkati celp ediyorlar.

Lehistanın bir protestosu

DANTİZG, 19 A.A. Volff Ajansı bildiriyor:

Leh hükûmetinin Dantizg'deki siyasî mümessili Milletler Cemiyetinin Dantozg alî komiseri nezdinde bir protestoda bulunmuştur.

Leh mümessili bu protestosunda "Dantizg hükûmetinin - Leh hükûmetinin tavassutunu temin etmeksizin - bazı ecnebi hükûmetlerle birçok kereler müzakerelere girişmiş olduğunu" ileri sürmüştür. Leh mümessili Dantizg hükûmetinin bu yolda harekette bulunmakla teahhütlerine riayetsizlik ettiğini, halbuki Dantizg şehrine ait harici ve siyasi münasebetlerin idaresi Leh hükûmetine ait olduğu hakkındaki ahkâma Dantizg hükûmetinin riayet etmesi lâzım geldiğini beyan etmiş ve Milletler Cemiyeti alî komiserinden bu halleri kendisinin de gördüğünü bildirmesini rica etmiştir.

Romanyada hava bozuldu

BUKREŞ 19 A.A. — Yaş havalisinde beş köylü yıldırım düşmesi neticesi olarak ölmüşlerdir.

Fırtınalar çok ehemmiyetli maddî zarar ve hasara sebep olmuştur.

Japonlar çeteleri dağıtacaklar

LONDRA, 19 A.A. — Harbinden Reuter Ajansına bildiriliyor:

Japonlar Kirin vilâyetinde faaliyette bulunan haydutlara karşı büyük mikyasta bir hareket yapmak üzere hazırlanıyorlar.

Resmî Japon membalarından verilen haberlere göre, bu mıntakada bulunan çetelerde Sovyet silâhları vardır.

Bir tayyare kazası

PARİS, 19 A.A. — Nancy'de bir hava bayramında, alçaktan uçan bir tayyare bir hangarın damına çarpmıştır. Tayyarenin benzin deposu patlamış, pilot ölmüş, dördü ağır olmak üzere 25 kişi yaralanmıştır.

Mattern kayboldu

VAŞİNGTON, 19 A.A. — Tayyareci Mattern'i aramak üzere Alaska'dan - Alouette adalarma tayyareler kalkmıştır.

Vaterloo'nın yıldönümü

VATERLOO, 19 A.A. — Her sene olduğu gibi bu sene de Vaterloo meydan muharebesi hatırası anılmıştır.

— Yaralı kartal — heyikeli ve muharebede ölenler abidesi önüne çiçekler yığılmıştı.

Merasimi Napoleonunun askerlerinin kahramanlıklarını yadettirmek istiyen Vallon cemiyetleri tertip etmişlerdir.

Kral Alphonse'un oğlu

PARİS, 19 A.A. — Paristeki İspanya krallık muhitinin haber verdiğine göre prens des Asturies ile madmazel San Pedro Yoceja'nın evlenmeleri Lausanne'da ayın 21 inde yapılacaktır. Merasimden sonra, evliler ile dostları, Meurice otelinde hususî bir ziyafette bulunacaklardır.

Harp borçları

Yakında Amerikada bir konferans açılıyor

WASHİNGTON, 19 (A. A.) — Resmî mehafil, yakında Washington'da harp borçları meselesi için açılacak olan konferansa, kânunuevvel taksitini hiç, 15 haziran taksitini de kısmen olsun ödememiş olan Fransanın kat'iyyen iştirak ettirilmiyeceğini telâkki eder gibi gözüküyorlar.

Bundan başka, İtalyan Hükûmetine verilen cevapta, Amerikanın haziran tediyatını kâfi görmediğine dair olan kısım da kaydediliyor.

Müzakeratın başladığı, kısmen ödeme yapmış olan milletlere sırası geldiği zaman bildirilecektir.

Müzakerelere Mr. Roosevelt bizzat iştirak edecektir. Fakat hiç bir zaman konferansa muhtelif milletler davet edilmiyecektir.

Washington'da zannedildiğine göre borçlar meselesi Londra konferansında gümrük meselesinde milletler biribirlerine yapacakları tavizat müzakere edildiği sırada tekrar mevzuubahis olacaktır.

Gandhi'nin sihhati

BOMBAY, 19 A.A. — Gandhi'nin verdiği— talimata göre hareket eden kongre reisi, sivil itaatsizlik hareketi mütarekesini temmuz nihayetine kadar uzatmıştır. Zannedildiğine göre bu uzatma, Gandhi'nin sihhatının siyasî hareketlerin faaliyetine mâni olacak derecede iyileşmiş olmasındandır.

Bundan başka, Mahatma, bu hareketi ile Londra konferansından iyi neticeler beklediğini göstermekte istiyor.

İspanyada fena havalar

MADRİT, 19 A.A. — Son günlerdeki fena havalar, İspanyanın şimali garbisinde büyük zararlar yapmıştır.

Saint - Sebastien'in sanayi mahallesi olan rentaira'de damlar çökmüş, birçok ağaçları devirmiştir. Fabrikaların uğradığı zararlardan 20000 işçi işsiz kalmıştır.

Fırtınadan birçok balıkçı kayıkları parçalanmıştır. Bu havalide 10 kadar insan ölmüştür. Madritten İruna giden demiryolu sakatlanmıştır. Ancak bir iki gün sonra tabii şekilde işliyebilecektir.

Avrupa ile olan telgraf ve telefon hatları tamir edilmiştir.

Bir zenci beyaz oldu

PARIS, 19 A.A. — Matin gazetesinin haber verdiğine göre, bir zenci nefes darlığına kullanılan ve haitiroiry denilen nebatın tohumlarını ilâç olarak almış ve rengi beyaz olmuştur.

Zenci kendisine tavsiye edilen miktardan fazla almış, baygın bir halde uzun müddet kalmış, kendine geldiği zaman gözleri kör olmuştur. Fakat iki ay sonra gözleri açılmış ve rengi, bir Avrupalının ki gibi beyaz olmuştur.

İtalya aleyhinde nümayiş

BELGRAD 19 A.A. — Stefani Ajansı bildiriyor: Haber verildiğine göre Zagabriadan tesit edilen "Adriyatik günü" tesmünasebetile şehrin muhtelif sokaklarında yapılan geçit resminde, bir Yugoslavya Adriyatik denizi lehine nümayişler yapılmış ve (kahrolsun İtalya, kahrolsun Mussolini, İzonzo'ya kadar hududun yeniden tetkikini istiyoruz.) diye bağırışmalar olmuştur.

İtalyan gazeteleri, İtalya aleyhinde olan bu haberleri verirken İtalyanın, Avrupanın sulh ve intizamını bozabilecek her türlü teşebbüslere mâni olmağa hazır bulunduğunu kaydediyorlar.

Şehit Ali Ağanın ailesine hediye

BURSA, 19 (eTlefonla) — Cuma günü Halkevinden bir heyet Orhaneli yolundaki soygunda şehit düşen Ali Ağanın çocuklarile ailesini ziyaret etmiş ve kendilerine muhtelif hediyeler dağtmıştır.

Müessif bir ölüm

ANKARA, 19 (Milliyet) — Hâkimiyeti Milliye gazetesi muharrirlerinden Süreyya Beyin babası mütekait Ziya Bey bugün vefat etmiştir.

Arkadaşımız Süreyya Beye ve ailesine taziyetlerimizi beyan ederiz.

Fahrî müfettişlik

ANKARA, 19 (Milliyet) - Tekaüde sevkedilen Maliye Başmüfettişi İsmail Beye Fahrî Müfettişlik ünvanı verilmiştir.

Erkek Kısmı Sarışına Bayılır...

birkaç güne kadar bitiyor. Ondan sonra romanın ikinci kısmı olan

...fakat esmerle evlenir!

geliyor. Sarışın Amerikalı kızın ruznamesinin devamı!

SON DAKİKA

Dünya iktısat konferansı

Tabiî ticaret vaziyetine avdet çareleri aranıyor

Tevfik Rüştü Bey kontenjantman tedbirlerinin tedricen kaldırılmasına taraftar olduğunu söyledi..

Malî ve iktısadî komisyonlarda

LONDRA, 19 (Suretimahsusada giden arkadaşımızdan) — Komisyonların toplanması ile konferans ciddî mesaisine başlamıştır. Bugün malî ve iktısadî komisyonların ikisi de toplandı.

Komisyon da iki tâli komisyona ayrılmıştır. Bunlardan birincisi malî vaziyetin ıslahı için âcil tedbirler, ikincisi de daimî çareler bulacaktır.

Konferans harici mali müzakereler, Amerikanın dolar kıymetinde istikrara taraftar olmaması yüzünden tevakkuf safhasındadır.

İktısadi komisyonun bugünkü toplantısında ise tabii ticaret vaziyetine avdet için kambiyo tahdidatının, kontenjantmanın hafifletilmesi etrafında müzakereler olmuştur.

Yunan, İtalya, Lehistan, Belçika, Almanya ve İngiltere murahhasları mütalealarını söylediler. Netice de tahdidatın sebepsiz konulmadığı, mümkün olunca tedricen kaldırılması lüzumu tebarüz ettirildi.

Türk Heyeti Reisi Tevfik Rüştü Bey de kontenjantman tedbirlerinin bazı şartlar altında tedricen kaldırılmasına taraftar olduğunu söyledi.

Ahmet ŞÜKRÜ

Gazi Hz.nin Gazianteplilere iltifatı

GAZİANTEP, 19 (A. A.) — Reisicümhur Hazretlerinin, Ankarada bulunan Belediye Reisimizi kabul buyurarak memleketimizin kahramanlık ve tarihinden sitayişkârane bir lisanla bahis ve halkımıza selâm ve iltifatlarının tebliğini arzu buyurdukları öğrenilince coşkun bir sevinçle şehir kâmilen donatılmıştır.

Saat onda belediye önünde on binlerce halk karşısında buna ait telgraf şiddetli alkışlar arasında okunmuştur. Fırka Vilâyet Reisi Ömer Asım B. bu teveccühün kıymetini izah ederek arzıteşekkür edilmesi teklifinde bulunmuş ve alkışlarla bu teklif kabul edilmiştir. Şehrimiz bayram yapıyor.

Muhafızgücü bisikletçileri

VİZE, 19 (A. A.) — Muhafızgücü bisikletçileri bugün saat yedide Çatalcadan ayrılarak 17 de Vizeye geldiler. Bisikletçiler, 130 kilometre yaparak iyi bir muvaffakıyet göstermişlerdir. Yarın Kırklareline gideceklerdir.

Uludağ eteklerinde doksanlık bir ihtiyar önüne çıkan ayı ile boğuştu

ANKARA, 19 (Telefonla) — Evvelki gün Refika mahallesinden Settar isminde doksanlık bir ihtiyar fasulyaları için çubuk toplamak üzere Uludağ eteklerine kadar çıkmış ve orada bir ayı ile karşılaşmıştır. Ayı derhal Settarın üzerine hücum etmiş, aralarında müthiş bir boğuşma olmuştur.

Ayı, Settarın çenesini tamamen ve vücudunun muhtelif yerlerini ısırdıktan sonra kaçmıştır.

Kestiği çubuklardan vazgeçemiyen Settar doğru Polis Müdürlüğüne gelerek vak'ayı anlatmış ve kendisi hastahaneye gönderilerek tedavi altına alınmıştır.

Antalya ve Bilecik valileri

ANKARA, 19 (Milliyet) — Ordu Valisi Nâfiz Beyin Antalya Valiliğine, Beyazıt Valisi Ali Kemalî Beyin de Bilecik Valiliğine tayinleri âlî tastika iktiran etmiştir.

Yeni Bursa valisi işi başında

BURSA, 19 (Telefonla) — Yeni Valimiz Zeynelâbidin Bey bugün Karaköy yolu ile geldi. Belediye Reisi Muhiddin ve mektupçu Şevket Beyler Karaköyden, Fırka Kumandanı, Halk Fırkası erkânı şehir haricinden Vali Beyi istikbal ettiler. Asker ve jandarma tarafından selâmlanmıştır.

Vali Bey otomobili ile doğruca hükûmete gelmiş ve kendisini makamında tebrik eden zevata teşekkür etmiştir.

Şeref ihtifali dün yapıldı

Sporcular arasında bu mümtaz simanın bıraktığı teessür devam ediyor

(Başı 1 inci sahifede)

hazır bulundukları bu hazin toplantıyı Futbol Heyeti Reisi Zeki B. açmış ve merhumun spora yaptığı hizmetlerden bahsetmiş ve Hakimiyeti Milliyede Şeref için yazılan bir yazıyı okumuştur.

Bundan sonra Beşiktaş klübü reisi Abdülkadir Ziya Bey, kürsüye gelerek Şerefin doğumundan ölümüne kadar hayatının muhtelif safhaları hakkında malûmat vererek 310 tarihinde Beşiktaşta doğan merhumun ilk tahsilini Beşiktaş Rüştiyesinde yaptığını, bundan sonra Mercan İdadisine oradan da Kabataş İdadisine geçerek 325 tarihinde şahadetname aldığını, fakat yaşı henüz 15 i geçmediği için Darülfünuna kabul edilmediğini, edebiyat tahsiline çok hevesli olan Şerefin Şûrayidevlete kadar müracaat ederek 16 yaşında kendini Darülfünuna kabul ettirmeğe muvaffak olduğunu, Şerefin tahsilini ikmal etmeden memleket siyasetine karıştığını, ve Darülfünunda bizzat açtığı klübün başına geçtiğini ve 326 senesinde Beşiktaşta Valdeçeşmesinde ilk Beşiktaş klübünü açarak futbolü buraya soktuğunu, bu vaziyetin Harbiumumiye kadar devam ettiğini, nihayet Şerefin asker olduğunu. Romanya Valiüaskerisinin şifre kâtipliği gibi çok mahrem bir vazife deruhte ettiğini, terhisten sonra bir aralık Trakya Maarif Müfettişliği yaptığını, ve bu vazifeden çekilerek tekrar Beşiktaş klübüne döndüğünü anlatmış ve Şerefin şereflerle dolu hayatında daima kıymetli bir teşkilâtçı olarak kaldığını, bulunduğu yerlerde kendine muhit yaptığını söyliyerek Fırka Umumî Kâtibi Recep Beyin Şerefe hastalığı esnasında gösterdiği yüksek alâka ve ihtimamdan dolayı klüp namına teşekkür etmiştir.

Abdülkadir Ziya Beyden sonra muharrir Mehmet Nureddin Bey söz alarak Şerefle beraber geçen günlerine ait çok hazin bazı hatıraları büyük bir teessür içinde anlatmıştır.

Müteakiben Fethi Tahsin Bey Şerefin teşkilâtçılığından bahsetmiştir.

İhtifalin sonlarında hâziruna Şerefin hâtırasına hürmeten bir dakika sükût edilmesi teklif edilmiş ve herkes ayağa kalkarak umumî teessüre iştirak eylemiştir.

Şeref için asıl büyük ihtifal ölümünün yıldönümüne tesadüf eden gün yapılacaktır. Ölümü üzerinden henüz beş günlük kısa bir zaman geçtiği için kendisini sevenlerin teessürü ihtifalde bulunmalarına mâni olmuştur.

ŞEHİR HABERLERİ

Tırpan

Bir macera!

Geçen gün bir ihtilâs iddiasile mahkemeye verilen bir memurun macerasını dinledim.

Bir belediye dairesinin muhasebesini idare eden bu memur otuz bin liralık bir ihtilâs töhmetile işten el çektirilerek mahkemeye verilmiş. Tahkikat, istilâm, tekit, şahit vesaire gibi kılı kırk yaran, adaletin mehabetle tecellî etmesini temin eden derin tetkikattan sonra bu memurun otuz bin lira değil otuz para bile irtikâp etmediği tahakkuk etmiş mahkeme hükmünü vermiş, beraat kazanmış.

Devlet hazinesinden bir santim bile irtikâp edenlere karşı kanun gayet ağır cezalar kaydeder. Böyle mes'uliyetli vazifeleri deruhte edenlerin tam bir istikamet ve dikkatle çalışmaları evvelâ mecburî sonra vicdanî bir meseledir.

Yalnız bir nokta var. Yukarıda macerasını kaydettiğim muhasebeci vicdanını şüpheye şerefini tereddüde ve hayatını sefalete düşüren bu ittihamdan yakasını tamam sekiz senede kurtarabilmiştir.

Yani irtikâp ile ittiham edilerek hakkında mülkî ve adlî tahkikat başladıktan sonra tamam sekiz yıl resmî dairelerde, mahkemelerde didinip şerefini, namusunu, istikbalini kurtarmak için çalışmıştır.

Bugün cemiyet içine yüzünün akı ile çıkabilen bu memur tamam sekiz sene beş parasız, yalnız meslekinin ve şahsının şerefini kurtarabilmek için mücadele etmiştir.

Muhakkak ki endişe, ıstırap ve sefaletle geçen bu sekiz sene tevkifhanede geçecek bir kaç yıldan daha az elim değildir.

Hazine ve memleket aleyhine yapılan suiistimallere karşı kanunlarımız çok hassastır. Ve böyle olmamız da elzemdir. Fakat herhangi bir şüphe ve tereddüt üzerine işten el çektirilen bir memurun sekiz yıl sefil ve perişan sürünüp gitmesine karşı da idarî teşkilâtımızın hassas olması lâzımdır.

Çok geç tecellî eden bir adalet, pek çabuk hükme iktiran eden cezadan daha acıdır.

Bana öyle geliyor ki bu mesele mahkemelerimizin değil teftiş ve mürakabe teşkilâtımızın halledeceği bir meseledir. Memuru suiistimalden sonra takip edecek ağır nizamlardan ziyade memura suiistimal fırsatı vermiyecek nizamlara ihtiyacımız var.

Burhan CAHİT

Rusyada bulunan heyetimiz

Rusyada, Anadoluda kurulacak olan fabrikaların makinelerini seçmek ve fabrikalara ait projelerin ihzarında bulunmak üzere, bulunmakta olan heyetimiz gelen bir telgrafa göre bu ay sonunda memleektimize avdet etmiş olacaktır.

Heyet makinelere ait mesaisini ikmal etmiştir.

Heyet gelirken beraberinde fabrikaların kuruluşuna ait projeleri de beraber getirecektir.

BORSA

(İş Bankasından alınan cetveldir)

19 HAZİRAN 1933

Akşam Fiatları

İstikrazlar		Tahvilât	
İstikraz dahili	96,50	Ergani	19,40
1933 İstikrazı	95.—	Elektrik	—.—
Şark d. yolları	2.75	Tramvay	—.—
D. Muvahhide		Tünel	—.—
Kuponsuz	51,25	Rıhtımı	18,—
Gümrükler	5,75	Anadolu I	44,35
Saydi mahî	7.—	» III	44.—
Bağdat	11.75	messil kuponsuz	49.—
T. askeriye	7,75		

ESHAM

İş Bankası Nama	9,50	Telefon	13.—
» » Hamiline	9,50	Bomonti	21,65
» » Müessis	102	Terkos	29,50
Anadolu Hisse	25.10	Çimento	13,20
Tramvay	51.30	İttihat dey	218.0
Reji	3,55	Şark dey.	2.—
Şir. hariye	15.—	Balya	2.50
		Şark m. ecza	2,85

ÇEK FİATLARI

Paris	12,06	Prağ	15,93,50
Londra	713,50	Viyana	4,3775
Nüyork	57,875	Madrit	5,54,75
Milano	911	Berlin	199,83
Brüksel	3,39,67	Viyana	4,375
Atina	80,18	Peşte	3.7825
Cenevre	2,45,50	Belgrat	35
Sofia	68,04	Bükreş	79,97
Amsterdam	11,781	Moskova	10,89

NUKUT (Satış)

	Kuruş		Kuruş
20 f. Fransız	170	1 Şilin, Av.	25.—
1 İsterlin	720	1 Pezeta	18.—
20 Dolar	173	1 Mark	49.—
20 Liret	220	1 Zeloti	24.—
20 f. Belçika	115	1 Penga	30.—
20 Drahmi	25.—	20 Ley	23.—
20 İ. İsviçre	815	20 Dinar	57.—
1 Leva	25.—	1 Çernoveç	—.—
1 Florin	84.—	1 Altın	934
21 Kur. Çek	120	1 Mecidiye	33.—
		Banknot	2.45

Ekonomi

Antrepo ücretleri

Eşya fiatlarının yükselmesine mi sebep oluyor?

Gümrük tarifelerine yapılan tadilât, kontenjanda maddelere verilen tahsisatın değiştirilmesi dolayısile eşya fiatlerinde ihtikâra yol açacak bir şekilde yük selmeş olmaması, vaziyetten istifadeye kalkışacakların piyasada oyun aynamaması için Ticaret Müdürlüğü büyük bir tüccarın arzusuna tâbi olan bir malı bugün tahdit dolayısile eskisine nazaran çok daha uzun bir müddet antrepoda bekletmek lâzım gelmektedir. Bu taktirde antrepo ücreti bazen ve bir kısmın mallarda daima malın kıymetini geçmektedir. Bu halin dahildeki fiat tereffüünde başlıca âmil olduğu kanaati vardır. Bu sebeple bu vaziyet göz önünde tutularak antrepo ücretlerinde tadilât yapılması lüzumu öne sürülmektedir.

Japonlar pamuk alıyor

Türkiye ile Japonya arasında mevcut ticaret muahedesi altı ay müddette temdit edilmiştir.

Bu sebeple yakında bir Japon heyeti İzmir'e giderek 150 ton pamuk alacaktır. Bu pamuklar doğrudan doğruya Japonya'ya gönderileceğinden Liverpulde bulunan Nippon Yusen Kaiceha vapuru bu panmukları almak için İzmir'e uğrıyacaktır.

Yaş meyve ihracı

Ticaret Odası son birkaç senedir meyvecilerimizin yaş meyve ihracatı için göstardikleri alâka ve isteği nazarı dikkate alarak yaş meyve ticaretinin bu sene almakta olduğu ve alabileceği vaziyeti tetkik etmiştir. Bu tetkikatın neticesi icap eden yerlere bildirilmiştir.

Oda yaş meyvelerimiz için yeni mahreçler tedariki ve onlarla temas ederek tecrübeler yapmak gibi uzun tetkikten ziyade Türkiyenin yetiştirdiği ayni meyveleri yetiştiren başka memleketlerin ihraç şekilleri ve mahreçlerini, seraitini tetkik etmiştir. Ayni şartlar dahilinde bu memleketlere ihracat yapılırsa muvafık netice alınabileceği kanaati vardır.

Halılarda itilâf

Transit halı tacirlerile Rıhtım Şirketi arasında yapılan iki senelik mukavelenin tatbikana başlanmış ve tekarrür eden % 30 tenzilât, nisan bidayetinden itibaren antrepo ücretlerine teşmil edilmiştir.

Harp akademisinden bir heyet odada

Harp Akademisindeki ümera ve zabitandan bir heyet, dün Ticaret Odasını ziyaret etmiştir.

Dün gelen buğday

Dün Anadouldan şehrimize 15 vagon ve Trakyadan 1250 çuval buğday gelmiştir.

Beşiktaş antreposu

Beşiktaşta noksanları ikmal edilen yeni antrepolar, bu sabah açılacak ve mavnalardaki eşya bu antrepolara nakledilecektir.

Şirketlerde

Haliç şirketi

Vaziyetinin ıslahı için yeni çareler aranıyor

Aldığımız malûmata göre, belediyenin Haliç Şirketinin vaziyeti hakkında uzunca bir zamandanberi yaptığı tetkikat son safhasına girmiştir. Şehir Meclisi şirketin belediye hissesini verememesi dolayısile bu tetkikata lüzum gösterdiği zaman Vali Muhiddin Beyin bu mesele ile meşgul olmasını münasip görmüştü. Bu itibarla yapılan tetkikle Vali Bey yakından alâkadar olmuş hattâ bu hususta bizzat temaslar da yapmıştır. Bundan sonraki kısım bir karara vâsıl olmak için geçecek safhayı teşkil edecektir.

Edindiğimiz malûmata göre Haliç Şirketinin hakikaten belediye hissesini veremiyecek bir vaziyette olduğu tahakkuk etmiştir. Şirketin vaziyetinin iyi zamanlarında 36 bin liraya kadar çıkmış olan bu hissenin bugün 18 bin lira raddesini geçmiyeceği tahmin edilmektedir. Yalnız bu geçen sene için değil, bu ve gelecek seneler için de şirketin vaziyetinde bir salâh ümidi görülmemektedir. Bu vaziyete göre belediyenin kontrolü altında şirketin vaziyetinin ıslahı veya Haliç vapurlarının büsbütün belediye tarafından işletilmesi lüzumlu görülmektedir.

Şirketin vaziyetini en ziyade sarsan otobüs rekabetinin tesirinden kurtulabilmek için muhtelif tedbirler alınmış, ezcümle doğru postalar yapılmış, tenzilâtlı sabah postaları tertip edilmiştir. Fakat bunlardan beklenilen netice alınamamıştır. Şirket belediyeye vaziyetin ıslahı için şöyle bir teklifte bulunmuştur: Nakliye, belediye Gazi köprüsü resimlerinin vaziyetin ıslahına kadar bilet ücretlerinden kaldırılması.

Bu teklifin kabul edileceği pek ümit edilmemektedir.

Bir Yunan talim gemisi geçecek

Aris ismindeki Yunan talim gemisi Varna ve Köstenceye gitmek üzere bugünlerde limanımızdan geçecektir.

Maarifte

Kahvehaneler

Talebeye yasak edilecek, tahdit te isteniyor

Maarif Vekâleti kahvehanelere devam eden talebeyi tecziye için polis ve mektep idareleri vasıtasile takibat yapılması için sıkı emir vermiştir.

Kadınlar Birliği de Dahiliye Vekâletine müracaat ederek şehrimizdeki kahvehane adedinin tahdidini istemiştir. Kadınlar Birliğinin yaptığı tetkikata göre meselâ yalnız Edirnekapı, Karagümrükte 7 mahalleye isabet eden kahvehane adedi 59 dur. Birlik vekâlete müracaatında kahvelerin gittikçe çoğaldığını, bunların gençlik ve talebe üzerinde çok fena tesirler yaptığını izah etmiştir.

Dahiliye Vekâlet bu meseleyi tetkik edecek, lüzum görülürse kahveler tahdit edilecektir.

Kız sanat mektebi sergisi

Şehzadebaşında Maarif Vekâletinin tesis ettiği Kız San'at mektebinin yıldönümü Vali ve Belediye Reisi Muhittin Beyin de iştirakile parlak merasimle tesit edilmiştir.

Mektep Müdürü Ayşe Hanım mektebin faaliyeti hakkında davetlilere izahat vermiş, mektebin muhtelif san'at şubeleri gezilmiştir.

Misafirlere büfede mektebin pastacılık şubesinin yaptığı pastalardan ikram edilmiş ve çok takdir olunmuştur.

Mektepte bir de sergi açılmıştır. Sergi bir hafta müddetle açık bulunacaktır.

Yunan talebesi Darülfünunda

Şehrimizde bulunan Yunan Darülfünun talebesi dün Darülfünunu ziyaret etmişlerdir. Misafirler Hukuk Fakültesi Reisi Tahir B. tarafından kabul edilmişlerdir.

M. Malche'in bir tavzihi

Dün intişar eden gazetelerde benim Darülfünun Emini olacağım veyahut Edebiyat Fakültesinde bir kürsü alacağım yazılmıştı. Bu havadis hakkında, müsaadenizle, mütalâamı arzediyorum:

Böyle bir mesele mevzuubahis bile olmamıştır. Ecnebi profesörleri meselesine gelince; bir çok darülfünunlarda olduğu gibi İstanbul Darülfünununda da ecnebi profesörleri zaten vardı. Bittabi ıslahattan sonra da bulunacaktır. Hülâsa, bu mevzua dair intişar eden havadisler hakkında hiç bir malûmatım yoktur.

Hürmetlerimin kabulünü rica ederim, efendim.

Darülfünun Islahat Müşaviri
Albert MALCHE

Belediyede

Ceza zabıtları

Memurlar ceza zabıtlarını iyi tutamıyorlar mı?

Belediye cezaları kesilirken evrakın iyi tutulmadığı hakkında müddeiumumilik Belediyeye şikâyet etmiştir. Zabıtların noksansız tutulması için şubelere tamim yapılmıştır.

Belediyeye teşekkür

Koç, horoz vesaire gibi hayvanların dövüştürülmesi menedildiği için Himayeyi hayvanat cemiyeti Belediye riyasetine bir teşekkür mektubu yollanmıştır.

Geçen sene az!

Yapılan tetkikat neticesinde kontrat resminin geçen sene az tahsil edildiği anlaşılmıştır. Belediye hududu dahilinde bütün emlâk sahiplerinin kontrat yapmaları için alâkadarlara emir verilmiştir.

Radyo ile reklam yaptırılmayacak

Bazı mağaza önlerine hoparlör konarak reklâm yapıldığı görülmüştür. Bu vaziyet hem gürültüye sebebiyet vermekte, hem de mururu ubura mani olmaktadır. Bu şekildeki radyo tertibatı menedilecektir.

Yedikulelilerin teşekkürü

Yedikule mıntakasında oturanlar beşyüze yakın imza ile vali Beye verilmek üzere Fatih kaymakamlığına bir teşekkürname tevdi etmişlerdir. Evvelce burada Terkos yokken, idare Belediyeye geçince Terkos gelmiştir.

Yedikule sakinleri bunun için Vali Beye teşekkür etmişlerdir.

Dükkânı yıktırdılar

Aksaray karakolu karşısında istimlâke tâbi sahada tek bir dükkân kalmıştı. Son zamanlarda burası maili inhidam bir hale gelmiş ve taşları dökülmeğe başlamıştı. Belediye dün, tehlikenin önüne geçmek için bu dükkânı yıktırmıştır.

Tetkikata başlandı

Uluköy halkı buradaki fırının fena ekmek çıkarmasından dolayı vakı şikâyetleri üzerine Belediye meseleyi ehemmiyetle mahallinde tetkike başlatmıştır.

Çengelköye elektrik

Çengelköy civarındaki elektrik tesisatı bitmek üzeredir. Ay nihayetinde cereyan verilecektir.

Paris Himayeietfal kongresi

Pariste toplanacak olan beynelmilel Himayei Etfal kongresine iştirak etmek üzere Himayei Etfal Cemiyeti Reisi Fuat Bey dün hareket etmiştir.

Mahkemelerde

Ana âşıkını öldürenler

Reşat'la Ahsen'in muhakemelerine başlandı, cinayeti anlatıyorlar

Annelerinin komşuları inekçi Mehmet ağa ile gayri meşru münasebette bulunduğunu zannettikleri için bir gece sabaha karşı Mehmet ağanın yolunu beklemek ve şehre kadar her adım başında bıçak saplıyarak kovalamak ve öldürmekten suçlu Mahmut Aziz Bey oğulları Reşat ve Ahsenin muhakemelerine dün Ağırceza mahkemesinde başlanılmıştır. Okunan istintaknamede cinayetin ailenin cevheri namusunu korumak için işlenildiği cihetle muhakemeleri neticesinde tahfifi cezaları icap ettiği yazılmakta, morg raporu da maktulun 22 yerinden yaralanarak öldürüldüğünü tasrih etmekte idi. Maznunlardan Reşat bu cinayeti nasıl işlediği sorulduğu zaman demiştir ki:

— Ben demirciyim, evimizin civarında bir çöplük vardı, o çöplükte demir parçaları arıyordum, Mehmet ağanın geçtiğini gördüm. Bu Mehmet ağa ile annemi kardeşim 15 gün evvel bir odada ve hemen hemen çıplak bir vaziyette görmüştü. Mehmet ağayı görünce bu vakayı hatırladım ve kendisine:

— Mehmet ağa nedir bu iş, yaraşır mı sana, çoluk çocuk sahibisin, benim 50 yaşındaki anamı neden baştan çıkardın dedim.

— Haydi ordan Pu.... diye bağırdı ve ilâve etti:

— Şimdi mi aklımız başımıza geldi, bir senedir ben ananla beraber yaşıyorum.

Bu şekildeki mukabele beni hiddetlendirdi, yanımda eski bir tabanca vardı, hemen çıkardım, kabzasıyla Mehmet ağanın kafasına vurdum, Mehmet ağa hemen beni ayaklarının altına aldı ve dövmiye başladı bir müddet dayak yedikten sonra üzerimdeki yükün hafiflediğini hissettim, kafamı çevirdim baktım, kardeşim gelmiş ve Mehmet ağayı bıçaklamıya başlamıştı.

— Vurma Ahsen yazıktır, ölür dedim elinden bıcağını aldım ve yaralı Mehmet ağanın bir kolunu ona tutturdum, bir kolundan da ben tuttum, sürükliyerek Topkapıya şehre kadar getirdik, bekçiye rast geldim:

— Şunu hastaneye götür, biz de gidip karakola teslim olacağız diye Mehmet ağayı bekçiye teslim ettim, biz de gittik karakola teslim olduk.

Ahsen de ifadesinde ağabeyisinin ifadesini teyit etmiş ve annesi ile Mehmet ağayı nasıl yakaladığını anlatmıştır.

Bundan sonra şahitler dinlenmiştir. Bu şahitlerden bir kısmı cinayeti işlenirken bir kısmı da iki kardeşi kaçarlarken görmüşlerdi. Bunlar gördüklerini, bildiklerini anlattılar. Asıl şahitlere tebligat yapılmadığı anlaşıldı. Maznunların annesi ile Mehmet ağa ile bir odada yakalandıklarını gördüğü iddia edilen Fatma Hanımın ve daha bazı adamların hukuku amme şahidi sıfatile celpedilmeleri için muhakeme 31 temmuza bırakılmıştır.

Eroin kaçakçılığı

Eroin kaçakçılığı yapmaktan suçlu Aram, Aristidi ve Armandonun muhakemelerine dün ağırcezada devam edilmiştir.

Armando ile Altın Makas terzihanesi sahibi Aristidi hasta olduklarından mahkemeye rapor göndermişlerdir. Muhakeme bunların iyileşerek mahkemeye gelmeleri için 2 teşrini evvele bırakılmıştır,

Bir cinayetin yeni davası

Beşiktaşta bir kız istemek ve ret cevabı almak yüzünden istenilen kızın erkek kardeşi Celâli öldürmekten suçlu Hacı ile kardeşi Hakkı evvelce muhakeme edilmişler ve mahkûm olmuşlardı. Hacının idamını Hakkının da 24 sene ağır hapse konulmasını tazammun eden bu mahkûmiyet temyiz mahkemesi tarafından nakzedilmiştir. Dün bu muhakemeye Ağırcezada yeniden başlanmıştır. Dünkü celsede temyizin iliştiği bazı şahitlerin ifadeleri okundu. Maznunlar adli muzaharet talep ettiler mahkeme bu talebi kabul etmiş ve bunlara bir vekil tayini için baroya tezkere yazmıya karar vermiştir. Muhakeme 31 temmuza bırakılmıştır.

Yeni Japon sefiri

Vefat eden, Japonyanın Ankara Sefiri M. Yoşhida'nın yerine tayin edilen M. Mushakajo Vicomte, silâhları bırakma konferansında Japon murahhası bulunduğundan şimdi Cenevre'dedir. M. Mushakajo, Japonyanın İsveç, Danimarka ve Fenlândiya Sefiri idi, nezdinde memur bulunduğu bu hükûmetlere vedanamesini verdikten sonra eylûle doğru şehrimize gelecektir.

Vilâyette

Nahiye müdürü

Kimlerin olacağı hakkındaki kanun geldi

Nahiye müdürleri, Mülkiye ve Hukuk mektebi veya lise mezunlarından ve polis komiserlerinin keza lise tahsili görmüş olanlarından tayin olunur (yedi senelik idadî mezunları da lise mezunu hukukunu haizdir.)

Nahiye müdürlüklerine komiserlikten tayin olunanlar Emniyet İşleri Umum Müdürlüğü kadrolarındaki sınıf ve derecelerini ve haklarını muhafaza ederler.

Elyevm müstahdem Nahiye müdürlerinin müktesep hakları mahfuzdur. Bunlardan evsafı matlubeyi haiz olanlar doğrudan doğruya komiserliklere alınabilirler.

Küçük sanatlar

Tadil edilen kanun dün Vilâyete bildirilmiştir. Buna göre:

2007 sayılı kanun ile Türk vatandaşlarına tahsis edilen sanat ve hizmetlerden yabancıların el çekmeleri mezkûr kanunun beşinci maddesinde yazılı müddeti bitmesinden itibaren iki sene içinde temin edilir.

Bu müddet içinde kanunda yazılan işlerden hangilerinin hangi tarihten itibaren yabancılar tarafından yapılamıyacağı İcra Vekilleri Heyetince kararlaştırılır.

İskân kanunu

886 numaralı İskân Kanununun 3 üncü maddesine "hudutlardan uzakaştırılması" cümlesinden sonra aşağıdaki fıkra ilâve edilmiştir.

"Ve memleketin nüfus kesafeti olan yerler halkından olupta nüfusu az olan mıntakalarda yerleşmek talebinde bulunanların o mıntakalara nakil ve iskânları.."

Askerlik mükellefiyeti

Askerlik mükellefiyetleri kanununda yapılan tadilât Vilâyete gelmiştir.

Madde 1 - 1111 numaralı (Askerlik Mükellefiyeti) Kanununun otuz dördüncü maddesinin ilk cümleleri ile (A) fıkrası aşağıdaki şekilde tadil edilmiştir:

Madde 34 — Aşağıda yazılı şartları haiz olanlar aşağıdaki fıkralarda gösterilen kısa hizmetlerden birile muvazzaf hizmetlerini yaparlar:

A - Kanunu mahsus mucibince ihtiyat zabiti olacaklar için tahsil ve askerî ehliyetname derecelerine göre hizmet müddeti 6, 8, 10, 12 aydır.

İhtiyat zabitliğine liyakat gösteremiyenlerin kısa hizmet hakları refedilerek muvazzaf hizmetleri işbu kanuna göre tamamlattırılır. Orta mektep ve muadillerile tâli derecedeki meslek mektepleri ve muadilleri mezunlarından orta askerî ehliyetnameyi haiz olanların sınıflarına mahsus muvazzaflık hizmet müddetleri nihayetinden iki ay tenzil olunur.

Ordu ikramiyesi

Madde 1 — 1493 numaralı Ordu ikramiye, kanunu Jandarma hakkında da meridir.

Madde 2 — Ordu ikramiye kanunu mucibince Jandarmada verilecek ikramiyeleri Jandarma Umum Kumandanlığı kendi bütçesinden verir.

"Müceddeden,, kelimesi

423 numaralı Belediye vergi ve resimleri kanununun (41) inci maddesindeki (müceddeden) kelimesindeki mâna (yok iken yepyeni yapılan) kaldırım ve lâğımlara matuftur.

Âli iktısat meclisi için hazırlıklar

Âli İktısat Meclisinin on temmuzda başlıyacak olan bu devresi için hazırlıklar ikmal edilmiştir. Meclis ruznamesinde bulunan iş kanunu lâyihası hakkındaki mütalealar Ticaret Odası ve diger alâkadar mahafil tarafından Ankarada Meclisin Umumî Kâtipliğine gönderilmiştir.

Bu devrenin ruznamesinde bulunan ormanlarımızın işletme şeraitine ait maddeye büyük bir ehemmiyet atfedilmektedir. Bu meselenin ruznameye alınması tam bir ihtiyacın karşılı telâkki edilmektedir.

Vapurlara kıymet tayin edecek heyet reisliği

Hususî vapurlara kıymet takdiri için teşekkül eden heyete kimin riyaset edeceği İktısat Vekâletinden sorulmuştu. Vekâlet, heyet azasından mütekait bahriye makine mütehassısı Sırrı Beyin heyete reis tayin edildiğini dün Deniz Ticaret Müdürlüğüne bildirmiştir. Heyet, bir iki gün içinde faaliyete başlıyacaktır.

Kısa haberler

* Bors komiseri İhsan Rifat B. Osmanlı Bankası heyeti umumiyesinde bulunmak üzere yarın Londra'ya gidecektir.

* Fransız muharrirlerinden Mme Miryam Harry şehrimize gelmiştir. Mm Miryam Harry, bundan bir kaç ay evvel şehrimizden geçerek Suriye ve İran'a gitmişti. Fransız muharriresi dün sabah Bursa'ya gitmiştir.

*Mersin Emniyet Müdürlüğüne tayin edilen İkinci Şube Müdürü Ata B. dün gitmiştir.

*Irak Sefiri Emin Zeyyit, Romanya Sefiri M. Karp yazı geçirmek üzere Ankaradan şehrimize gelmişlerdir.

Bulgar Sefiri M. Antonoff, Sofyadan şehrimize gelmiştir.

Felek

İstanbullulara geçmiş olsun!

12 Haziranda kopacak kıyamet için değil!.. Ülker fırtınası diye takvimlerin bahsettiği sayılı ruzgâr için de değil... Fakat şu mahut kaldırım parası için bütün İstanbullulara geçmiş olsun..

Vaktile yapılmış bir belediye kanununda "müceddeden yapılan sokakların yarı parası o sokağın iki tarafındaki mülk sahiplerinden alınır,, diye yazılı imiş. İstanbul Belediyesi bunu Şûrayidevlette tefsir ettirmiş. Şûrayidevlet te: "sokak mevcut olup ta kaldırımları yeniden yapılırsa gene yarısını mülk sahipleri verir,, diye bir tefsir yapmıştı. Bu tefsir ile belediyeye gün doğdu. İstanbullularda da karınağrısı başladıydı. Müceddet kelimesinden kaldırım tamiri manasının nasıl çıktığına herkes hayret edip dururken Büyük Millet Meclisi bu işi ikinci bir tefsirle düzeltti..

"1 — Yeniden sokak açılırsa;

2 — Toprak bir sokağa hiç yoktan kaldırım yapılırsa; yarı parası halktan alınır,, dedi ve İstanbullular da yarım milyon liralık bir paradan kurtuldular..

Ben her yeni kaldırımdan geçerken yüreğim sızlıyor, içimden:

— Kim bilir bu kaldırım kaça mal olmuştur.. diye düşünüyordum...

Bu vaziyet karşısında İstanbullular yeni kaldırım istemez olmuşlardı. Herkes:

— Şimdi para verecek hâl var mı? diyip çamurda yürümeyi tercih ediyorlardı.

Allah Büyük Millet Meclisinden razı olsun. Bize de böyle korkulu rüya bir daha göstermesin!. Allah fakiri sevindireceği zaman eşeğini kaybettirip tekrar buldururmuş. Biz de ona benzedik.

FELEK

* * *

NİŞANTAŞINDA CEVDET SAİT Beyefendiye

Mektubunuzu aldım. İltifatınıza teşekkür ederim efendim.

* * *

KARİLERİMİZDEN BEDREDDİN BEYEFENDİYE

Her papas gördüğünüz zaman birinin omuzuna dokunmak itiyadından şikâyet etmenizi haklı bulurum. Fakat buna da müteşekkir olmalısınız. Çünkü ne de olsa, papaslar pek kalabalık bir tayfa değildir. Ya bu itiyadınızı meselâ kadın gördüğünüz zaman yapsanız elinizi omuzunuza bağlamak lâzımgelirdi.. Hürmetler.

* * *

KADIKÖYÜNDEKİ KARİLERİMİZDEN DEMİR TAŞ Bf. ye

Efendim; geçmiş olsun. Hastalık sağlık hep bizim için. Bendeniz de bugünlerde midemden ve sinirlerimden rahatsızım. Zaten bazı doktorlara göre insanın ilk vazifesi hasta olmak, ikinci vazifesi de doktora para vermekmiş...

Lâtife bertaraf! Biribirine uymıyan termometrelerden hep şikâyetçiyiz. Lâkin dünyada biribirine uygun ne kaldı ki; termometreler bundan istisna teşkil etsinler. Aradığınız termometreyi ancak tecrübe edilmiş bir iki termometre ile mukayese etmeden seçemezsiniz... Elinizdeki biribirine uymıyan termometrelerin içinde en doğrusu en az göstereni olduğuna şüphe etmeyin! Maahaza onu da kontrol için hasta olmıyan birisinin koltuğunda on dakika bırakınız. Orada bulacağınız dereceyi normal yani 36.5 addediniz ve kendi derecenizi ona göre tadilâtla bulunuz... İnşallah görmemişe dönersiniz efendim.

FELEK

Poliste

Bir çocuk duvardan düştü

Samatyada oturan hamal Kalos'un sekiz yaşındaki oğlu deniz kenarında kale üzerinde oynarken müvazenesini şaşırmış, yere düşerek yaralanmıştır.

Çalınmış eşya

Küçükpazar civarında Mehmet isminde birinin bazı hırsızlarla müşterek olarak çalınmış eşya alıp sattığı zabıta tarafından haber alınmış ve tahkikata başlanmıştır. Evvelki gün polisler Mehmedin dükkânında araştırma yapmışlardı. Bu araştırmada dükânda çuvalların arkasında üç tane tabanca, fişekler, bir kama ve saire bulunmuştur. Bunlar müsadere edilmiştir. Zabıta bunların dükkâna ne için konulduğunu ve çalınmış olup olmadığını tahkika başlamıştır. Mehmet isticvap altına alınmıştır.

Parayı kapıp kaçtı

Sabıkalı hırsızlardan Reşit evvelki gün Beşiktaşta pazar yerine giderek alışveriş etmekte olan rençper Lûtfi isminde birinin yanına sokulmuştur. Rençper Lûtfi sattığı eşyanın bedeli olan beş lirayı eline alıp sayarken Reşit birden bire üzerine atılmış ve adamcağızın elinden beş lirayı kapıp kaçmıştır. Reşit kalabalık arasına karışarak izini kaybetmiş ise de bir müddet sonra polisler kendisini yakalamışlardır. Açıkgöz hırsız evrakile birlikte adliyeye teslim edilmiştir.

Emniyet müdürü rahatsız

Emniyet müdürü Fehmi Bey rahatsız olduğu için beş günden beri vazifesine gelememektedir.

İane toplayorlar

Bazı kimselerin halktan muhtelif şekillerde iane topladıkları haber alınmıştır. Bunların men'i için alâkadar makamata emir verilmiştir.

Sıhhî bahisler

Yarım akıllılar

Akıl hastalarının akîm bırakılmasından bahsediliyor, Bu, icrası kabil veya gayri kabil bir fikir olabilir. Fakat bu fikirde olanları mazur görelim, kendi menfaatlerinden ziyade yarınki nesillere ait tatlı bir hayal peşin dedirler:

"Çektiklerimizin çoğu kendi aklımızın ezası olduğuna göre, hiç olmazsa çabuk çocuğunuza, kendilerini daha az betbaht edecek salim bir dimağ miras bırakalım" diyorlar..

Öyle ya.. Bin zahmetle dünyaya evlât getirip, sonra da onların idraksizliklerini ve kabiliyetsizliklerini ıslaha uğraşmak.. Oh, ne müşkül, ne nankör iş! Küçüklükte anasına babasına bir dert kaynağı olacak, büyüdüğü zaman da cemiyetin omuzlarında bir angarya gibi kalacak böyle yarım insanların dünyaya gelmemesi daha iyi değil mi?

Hayat devamlı bir mücadeleden ibarettir. Tam akıllıların bile başa çıkamadıkları bu ezelî savaşta yarım akıllıların hali ne olur? Evet, yaşamak mücadele etmek demektir, kuvvetliler yaşar, zaifler mahvolur. Tabiat içinde zaife hiç merhamet yoktur. Tabiat ferdi değil, nev'i düşünür ve nev'in sıhhat ve selâmeti için zaifleri ortadan kaldırır. Bu tabiî bir istifadır, tabiî bir kanundur.

Fakat, bir de bizim kanunumuz, cemiyetlerin kanunu var. Medeniyet, beşerî münasebetlerin arasına mühim bir şart koydu: Şahsa hürmet. Hak kelimesi, kuvvet kelimesinin yerine geçti. Hak istiyor ki, her insan, gerek sıhhatli gerek malûl, hepsi de ayni imtiyaza sahip olsun.

Dünyaya en aptal bir yavru getiren talisiz bir ana, onu en zeki bir çocuk gibi nazü naimle büyütür.

Cemiyet te böyledir. Zaif ve âciz olan her ferdine, bir ana gibi şefkat ve ihtimam göstermeğe mecburdur. Raşitikleri, sıracalıları, körleri ve sağırları hep ayni itina ile muhafaza eder. Bu suretle, kuvvetliyi arayan tabiatin yanında, medeniyet elini uzatarak zaifi de korur. Bu insanlığa yakışan bir iştir.

Fakat, cemiyetin bu ülüvvü cenabı karşısında, lâzım gelmez mi ki bu zaif insan da biraz hatşinas olsun? Kendinin bugün bâr olduğu cemiyet üzerine, yarın öbürgün de bozuk bir nesil zinciri boyuna tevali edip gitmeli midir?

Hele izdivaçların bugünkü şeklinde, arzuya şayan bir zürriyet ne kadar azalıyor. İzdivaç, artık nizama uymak için ikmal edilen bir formaliteden ibaret kaldı.

Bahrı muhitlerin derinliğindeki, ormanların içindeki hayat mücadelesi, karşı karşıya gelen fertler arasında, kendi güzelliği, kendi zekâ ve kuvvetiyle galip gelenin lehine olarak devam edip giderken, biz içtimaî kaytlarımız, içtimaî kıymet ve nisbetlerimizle beşerin ıstıfasını baltalıyoruz.

Tabiat kendi ezelî kanunlariyle yalnız zinde ve zihayat unsurları devam ettiriyor, biz, içtimaî mevki, hesap, nesep kaygusiyle birbirine hiç eş olmıyacak çiftleri birleştirerek, onlardan müfsit, mağşuş bir zürriyet toplıyoruz.

Halisüddem koşu atları, av köpekleri bile kim bilir kaç nesildenberi türlü türlü itinalarla ıslah ve ikmal edile edile bugünkü kıymetlerini almışlardır ve bu cins unsurlar bugün insanlığın hedef olduğu muzır tesirlerin hiç birine maruz değillerdir; ne alkolizm, ne verem, ne firengi onları tehdit etmiyor. Başımıza musallat olan bu zehirler, artık doğuşları mukavemetsiz olan tohumu bozuk bir nesil üzerinde ne tahribat yapmaz?

Zamanın yüzlerce nazik ve muğlak işlerini başaran bu insanlar, biraz da kendi mevcudiyetlerini, kendi âtilerini düşünürlerse çok mudur?

Ama, bu düşünce nüfus davasına tevafuk etmezmiş! Kimsenin bilmediği bir şeyden bahsetmiyoruz. Aileler içinde bir tüfeylî gibi yaşayan, efradı aile arasında füzulî bir yük gibi birinden diğerine devredilen işe yaramaz, ne uzuvlar ve nufuslar (!) var. Bunlardan kendi aileleri ne istifade görmüşler ki, cemiyet, millet görecek.. Zararları, yalnız ailenin ve cemiyetin mahsulü sâyini paylaşmaktan ibaret kalsa yine ehemmiyeti yok. Hastahaneleri, tımarhaneleri dolduran, mahkemeleri ve hapishaneleri icat ettiren kahramanlar, hâdise ve facia kahramanları hep bu acımak istediğimiz yarım tertiplerden çıkmaktadır.

Acırız, bugün mevcut olanları himaye etmekle, insanlar insanlık göstermiş olurlar. Fakat bunların nesil ve zürriyet yetiştirerek istikbalin de keyfini kaçırmalarına müsaade etmeli midir?

Her şeyde iyiliğe ve güzelliğe- mütehassiriz. Sıhhat ise, tahassürümüzü celbeden en hakikî iyilik ve en mükemel güzelliktir. Hakikaten sıhhatli olan bir insanın hayattaki geçişini bir göz önüne getiriniz. Onun yürüyüşünde de, bakışında da... Onun düşüncesinde de, duyğusunda da ne kuvvet, ne asâlet vardır! Bugün nadiren rasladığınız bu kıymetli insanların, yarınki nesiller içinde çoğalmasını temenni etmek.. Bu acaba pek mi manasız bir emeldir?

Doktor: Muhip NURETTİN

İst. Mr. Kumandanlığı Sa. Kom. ilânları

Merkez Kumandanlığına merbut kıt'at ve müessesatın ihtiyacı için yirmi üç kalem yaş sebze bir şartname ile 6-7-933 perşembe günü saat 14,30 da kapalı zarfla satın alınacaktır. İsteklilerin şartnamesini görmek için her gün ve pazarlığa girişeceklerin belli vaktinden evvel teklif mektuplarını Merkez kumandanlığı satınalma komisyonuna vermeleri. (15) (2695)
3599

* * *

Merkez Kumandanlığına merbut kıt'at ve müessesat ihtiyacı için 23 kalem yaş sebze bir şartnaem ile 6-7-933 perşembe günü saat 16 da kapalı zarfla satın alınacaktır.

İsteklilerin şartnamesini görmek için her gün münakasaya girişeceklerin belii vaktinden evvel teklif mektupları nı Merkez Kumandanlığı satınalma komisyonuna vermeleri. (14) (2694)
3600

* * *

21-6-933 çarşamba günü pazarlıkla alınacağı ilân edilen 12 mahruti 5 açık çadır la 17 büyük çadır eteklerinin tamiri ve 250 metre çadır germe ipi 21-6-933 tarihindeki pazarlığından müstaceliyetine binaen sarfı nazar edildiği. (20) (2826)

* * *

Merkez Kumandanlığına merbut müessesat için 8160 celi odun 22/6/933 perşembe günü saat 11 de pazarlığa konmuştur. İsteklilerin şartnamesini görmek için her gün ve pazarlığa girişeceklerin belli vaktinde komisyonda hazır bulunmaları. (29) (2837)

* * *

Harbiye mektebinin 100 ton eşyası Ayazağadaki kampa naklile bir ay sonra Harbiye mektebine taşınılması 21-6-933 çarşamba günü saat 15 te pazarlığı yapılacaktır. İsteklilerin izahat almak için her gün ve pazarlığa girişeceklerin belli vaktinde komisyonda hazır bulunmaları. (28) (2828)

* * *

Harbiye Mektebi ve merbutu mektepler ihtiyacı için sekiz kalem taze sebze 16-7-933 pazar günü saat 14,30 da aleni münakasası yapılacaktır. Şartnamesini görmek için isteklilerin her gün ve münakasaya girişeceklerin belli vaktinde komisyonda hazır bulunmaları. (26) (2827)

* * *

Harbiye ve merbutu mekteplerin 10,000 kilo sığır etine verilen fiat pahalı görüldüğünden 20-6-933 salı günü saat 15 te pazarlığa konmuştur. Taliplerin şartnamesini görmek için her gün ve pazarlığa girişeceklerin belli vaktinde komisyonda hazır bulunmaları. (26) (2812)
3752

İttihadı Millî

Türk Sigorta Şirketi

Harik ve hayat üzerine sigorta muamelesi icra eyleriz

Sigortaları halk için müsait şeraiti havidir

Merkezi idaresi: Galatada Ünyon Hanında

Acentası bulunmayan şehirlerde acenta aranmaktadır.

Tel.: Beyoğlu : 4887 3265

KULAK MİSAFİRİ

Yorgancının dediği..

Mahallede, ihtiyar bir yorgancı vardır. Arasıra eve uğrayıp atılacak pamuk, kabartılacak şilte var mı diye sorar. Dün gene gelmiş.

Kapıda beklettiklerini görünce:

— Alın içeri... Dedim. Girdi. Belli ki hoş sohbet adamdı. Bir sigara ikram ettim. Yaldızına bakarak kulağının arkasına iliştirdi.

— Neye yakmadın? Diye sordum.

— Yemekten sonra içerim cevabını verdi.

İçeride kendisine verilecek şilteyi hazırladıkları sırada biz de dereden tepeden konuşmağa başladık.

Bir aralık:

— Yorgancılık âleminde işler nasıl gidiyor? diye soracak oldum.

Yüzünü ekşitti:

— Nasıl olacak beyim... Kesatlık, gün günden artıyor. Eskiden altı ayda bir yorgan diktirenler, şimdi senelerce semtimize uğramıyorlar.

En fakir adamlar bile vaktile yamalı yorgan kullanmazlardı. Şimdi, öyle mi ya..

— Yeni evlilerden filân da bir parça iş çıkmıyor mu?

— Evlenen nerede ki? Hem olsa da onlar, bize gelmezler. Alafranga yorgan dikenlere giderler.

— Vah, vah...

— E... ne yaparsın?.. Hangi işte kazanç kaldı ki.. Prinç para etmedikten sonra.. Zeytinyağının okkası otuz beşe düştükten sonra..

— Peki ama, yorgan en lüzumlu şey.. Yaz, kış onsuz edemeyiz. Nasıl oluyor da işler bu kadar azalıyor?

İhtiyar yorgancı içini çekti:

— Elbette azalır ya.. Eskiden herkes, yorganına göre, ayağını uzatırdı. Şimdi, ayağına göre yorganını uzatıyor!

M. SALÂHADİN

Şikago seyahati

Bir çok avukat, doktor, mühendisler gidiyorlar

İstanbuldan Şikago sergisine iştirak etmek istiyenler için Beyoğlunda Pasrapit Seyahat Şirektinde açılan deftere memleketimizin münevver tabakalarına mensup avukat, mühendis ve tüccarlarımız isimlerini kaydettirmeğe başlamışlardır. Seyyahların Amerikada bulundukları müddet zarfında buradaki ailelerile muhabere edebilmeleri de temin edilmiştir.

660 liraya yapılacak olan bu seyahat için tanzim olunan programın bir kısmını aşağıya dercediyoruz:

Bir seyyah için en mühim nokta sükûn ve istirahat ve mükemmel bir programla düşünmeden, yorulmadan ve zevk ile gezmektir. Türk - Romen seyahat heyeti her şeyden evvel bu noktaları nazarıdikkate almış ve her türlü tedbirleri alarak seyyahların bütün istirahatlerini temin etmiştir. Türk seyyahlar İstanbuldan hareket edecekleri zamandan müvasalat edecekleri zamana kadar yemek içmek; yatmak eğlenmek, güzel vakit geçirmek için hiç bir şeyi düşünmiyeceklerdir. Evvelâ İstanbuldan Romanya vapuru ile Köstenceye gidecekler oradan Bükreşte güzel bir istikbalden sonra birleşecek kafile ile bir aile gibi seyahate başlıyacaklardrı.

Seyahatin cazip noktaları: Gerek trende; gerek vapurda eğlenceler, suvareler, hususî umumî toplantılar, danslar ve zevkler içinde geçmesidir. Romanyanın en kibar aileleri, âlimleri, hattâ Fransadan da iştirak edecek olan nezih ve temiz seyyahlar bu kafileye bir bahar buketi gibi revnak vereceklerdir. Esasen bu seyahatin en güzel ciheti de böyle bir aile gezintisi şeklini almış olmasıdır.

Vapurda, radyo, konser salonları, her nevi konforu haiz tertibat olduğu gibi seyyahların her emirlerine amade mükemmel bir servis ve bu servis harici olarak arzu edenlere alâkart hizmetler de temin edilmiştir.

Şurası dikkate şayandır ki: Kamaralar hep güverte üzerinde ve hakikaten her türlü istirahati havi ve iki kişiliktir. Meselâ, yolda küçük bir deniz dalgası zuhuru halinde kamaralar hep havadar oldukları gibi hususî tertibatı olan ve dışarıya açılan pencereleri olduğundan adeta püfür püfür tatlı bir seyahat yapmak, gürültüsüz, rahat uyumak kabildir. Bu vapurda seyahat etmek muhakkaktır ki hususî bir tenezzüh transatlantiki ile seyahat etmektir. Bir kere seyahat arkadaşları hep Avrupanın zevk ve eğlence memleketlerinin monden insanları olmaları itibarile yolculuk muhakkak pek lâtiftir.

Kamaralarda sıcak su, soğuk su ve her türlü konfor olduğu gibi yataklar da üstüste olmayıp karşı karşıyadır. Adeta evde yatar gibi ve her türlü rahatı camidir. Vapurun hususî banyoları daima seyyahlara hazırdır.

Vapurda parasız olarak dört övün yemek verilecektir. Sabah kahvaltısı: İngiliz usulü kahvaltı, tereyağı, meyva, komposto, yumurta, jambon, peynir, reçel, soğuk etler, kahve ve çay, kakao ve saire...

Öğle yemeği: Dört kap olup, çorba, balık, sebze, et, meyva ve tatlı ve saire... İkindi çayı ve akşam yemekleri de çok nefis ve mütenevvidir.

Hikâye

Bir günlük beylik

Hikmet Muhtar köşkün kapısına doğru yürüdü. Daima cebinde taşıdığı anahtarı çıkardı, kapıyı açtı. Karanlıkta el yurdamı ile bir masanın üzerinde, böyle her hafta sonunda geldiği zaman bulduğu lâmbayı aradı. Lâmba yerinde değildi. Maamafih başka bir tarafta buldu. Yaktı ve bu sırada elini de yaktığı için, lâmbanın yerini değiştiren bekçi Ömere söylendi. Salona girdi. Burasını havalandırmadıkları, girince kokudan belli oluyordu. Hem de sigara da kokuyordu, hiç sigara kullanmıyan bekçi Ömer bu sefer Hikmet Muhtar Beyin sigaralarına da mı dadanmıştı? Bir masanın üzerindeki tablada yarısına kadar yanmış sigaralarından birini gördü. Hâlâ yanan bir sigara.. Demek bir az evvel bu salonda birisi oturmuştu. Halbuki o kadar itimat ettiği bekçi Ömer, şimdiye kadar böyle bir şey yapmış bir adam değildi. Yere baktı. Çamurlu ayak izleri gördü. Allah allah.. Vaziyet acayip bir şekil alıyordu.

Yemek odasına geçtı. Kapı açıktı. Sofra mükemmelen kurulmuştu. Hatta bir de şarap şişesi açılmıştı. İki kon serve kutusu da açılmış, masanın kenarında duruyordu. Evet, birisi buraya gelip karnını doyurmuş.

Hikmet Muhtar gayri ihtiyarî elini arka cebine götürerek tabancasını aradı. Cebi boştu, tabancasını almağı unutmuştu. Acaba bu adam hâlâ köşkte miydi, bir şey çalınmış mi idi? Alt katı dolaştı. Mutfağın penceresini, kilerin kanadını açık buldu.

Salonda sigara, kurulmuş sofra, çamurlu ayak izleri, hepsi gösteriyordu ki bu herif hâlâ köşkte idi. Belki de üst katta yükte hafif, pahada ağır şeyler arıyor. Yavaşça merdivenleri çıktı. Üst kata varınca durdu ve etrafını uzun uzun dinledi. Ne ses var, ne bir nefes.. Acaba gidip bekçi Ömere haber vermeli mi? Bunu yiğitliğine yediremedi. Yürüdü. Odalara baktı. Bir odanın kapalı kapısının altından dışarıya çıkan bir ışık gördü.

Ayaklarının ucu ile yürüyerek kapıya yaklaştı. İçeriye kulak verdi. Heryeş sükûn içinde.. Bu adam kim? Burada ne yapıyor? Bu sessizlik nedir? Acaba kendisinin geldiğini hissetmedi mi? Etti ise neden harekete geçmiyor. Bu derin ve ağır gece macerayı daha muamma engiz bir hale sokuyordu. Bir müddet sonra aydınlık odadan hiç ses gelmediğini gören Hikmet Muhtar, kapının tokmağını yavaşça çevirdi. Evvelâ yatağı gördü. Yatak tertemiz ve hiç bozulmamış. bir az daha açtı, içinde mücevherat ve sair kıymetli eşya bulunan küçük masa zorlanmışa benzemiyor. Bir az daha açtı, odada avizenin bütün lâmbalarını yanmış gördü. Başını uzattı. Geniş kanepenin üzerine atılmış bir battaniyenin altından iki bacağın sarktığını gördü. Bir adam, Hikmet Muhtarın en güzel pijamalarından birini giymiş, uyuyor.

Omuzuna dokandı, uyuyan adam geniş bir nefes aldı ve, dudaklarında bir tebesüm, öbür tarafa döndü, uykusuna devam etti. Sarhoş olduğu belli idi. Hikmet Muhtar meseleyi anlayınca odadan çıktı, aşağı salona indi ve herifi uyandığı zaman enselemek için beklemeğe başladı.

Hikmet Muhtarın göz kapakları uykusuzluktan ağırlaşmağa başlamıştı ki, ortalık ağardı. O sırada merdivenlerden ağır ayak sesleri duyuldu. Hikmet Muhtar hemen yerinden fırladı ve merdivenden inen adamı gördü.

Perişan kıyafetli, yağlı kasketli, yamalı iri kunduralı, saç sakal birbirine karışmış, iki küçük gözlü, keskin bakışlı bir adamdı.

Merdivenin alt kısmına gelince, köşkün sokak kapısının açık olduğunu gördü. Evvelâ tereddüt etti, sonra sanki hiç bir şey olmamış gibi sakin sakin bu kapıya doğru yürüdü.

O vakit Hikmet Muhtar herifin karşısına çıktı:

— Hey bana bak! Bizim köşkte senin ne işin var?

Serseri adam döndü ve Hikmet Muhtara baktı.

— Söylesene, buraya ne yapmağa geldin? Evvelâ dur da, şu ceplerini bir yoklayalım.

Serseri adam hiç ses çıkarmadan ceplerinin yoklanmasına müsaade etti. Üzerinde kemikleri düşmüş, paslı bir çakı, yağlı bir nüfus tezkeresi ve bir de ekmek parçasından başka bir şey çıkmadı.

Hikmet Muhtar maceranın bu garabetine şaştı. Bu adam köşke ne yapmağa gelmişti? Neye kendi pijamasını giyerek, yukarda uyumuştu ve niçin hiç bir şey almadan, bir şey çalmadan gidiyordu?

Serseri adam:

— Görüyorsunuz ki bir şey almadım, dedi, bütün ceplerim boş. Ben hırsız değilim.

— O halde neye buraya geldin?

Serseri adam gülümsedi:

— Mutfağın kapısını açık gördüm. Sessizlikten köşkte kimsenin olmadığını anladım. O zaman.. Fakat ne söylesem, siz beni anlamazsınız. Bir akşam yeyip, içip, şöyle rahatça yatmak ve kendimi zengin insan gibi görmek istedim.

Sonra tekrar kavuştuğu sefaletten memnun imiş gibi, omuzlarını silkti ve yürüdü. Hikmet Muhtar, geriye bile dönüp bakmadan uzaklaşan bu adamın arkasından hiç ses çıkarmadan öylece daldı.

Spor

Fenerbahçe-Beşiktaşmaçı

Cumhuriyet gazetesi muharriri bütün hakikatleri yazarken Sarılâciverdin şampiyonluğunu neden unutuyor?

Bu cuma günü Kadıköyündeki, Fenerbahçe stadında Fenerbahçe ile Beşiktaş takımı karşılaştılar. Maçın ertesi günü çıkan bütün gazetelerin, mecmuaların yazdıkları ve maçı seyredenlerin gördükleri gibi Fenerbahçe fena bir oyun oynamıştır. Bu bir hakikattir yalnız bunu teemmül ederken insanın, maçtan evvelki her iki takımın haleti ruhiyesini göz önünde bulundurması lâzımdır. Ancak ondan sonradır ki bu şeklin neden tahaddüs ettiğini daha vazıh bir surette anlayabilir.

Cumartesi günü Cumhuriyet gazetesinde çıkan spor yazısını yazan bey, yazısını hakikaten bir şairin bile güçlükle bulabileceği teşbihlerle süslemiştir. Muharrir beyin görüşüne nazaran Beşiktaş takımı Fenerbahçeyi bir saatten fazla hâkimiyeti altında, ezmiş, kıvrandırmış, ve bocalattırmıştır. Fakat nedense zafer perisi denen mevhum varlık, kendilerine yar olmamış imiş.

Bir ekip diğer bir ekibi ezer, kıvrandırır, bocalattırır da neden gol atamaz? burası calibi nazardır.

Fenerbahçe cuma günü acze düşmüş... hem bu aciz öyle bir acizmiş ki yazıcı bey Fenerbahçenin böyle bir halini hiç görmemiş imiş. Bunların hepsinin hakikat olduğunu kabul ediyorum. Yalnız muharrir beyin unuttuğu bir hakikat daha vardır ki o da şudur:

Bütün bunlara rağmen Fenerbahçe şampiyon olmuştur. Bundan gayri bütün hâkikatleri yazan bu arkadaş neden iki sütunluk yazısında bir kerecik bile olsun Fenerbahçenin bu sene üç takımının da şampiyon olduğunu yazmamış. Tuhaf değil mi?

Sonra gene muharrir bey futbolda şansın mevcudiyetine şimdiye kadar kani değilmiş de, bu maçta Beşiktaşın goller kaçırmasile buna iman etmiş. Merak ettiğim nokta acaba, bu zat maç kritiklerinin hiç birinde şansızlıktan bahsetmemiş midir?

Bana kalırsa Cumhuriyet gazetesinin ayni sütunlarında futbolda şansızlıktan bahsedildiğini müteaddit defalar okumuş gibiyim.

Sonra gene ayni yazıda Beşiktaşın düzinelerle gol kaçırdığı yazılı. Herkesçe malûm olduğu veçhile (ler) cem'i edatıdır. (Düzinelerle) dendiği zaman birden fazla düzine akla gelir.

Düzine 12 şeyin bir araya gelmesinden terekküp eden miktara denildiğine göre; en asgarî şeklini bile alacak olursam Beşiktaş o gün 24 gol kaçırmıştır. Hiç bir takım tasavvur edebilir misiniz ki 24 gol atmak fırsatı eline geçmişken bunun bir tanesini bile atamasın. Böyle olduğu takdirde o takım için bu, iyi mi yahutta fena bir not mıdır?

Beşiktaş bu maçı berabere bitirmekle çok büyük bir prestij kazanmış imiş..... Doğrusu bu prestij'e diyecek yok. İddia edildiği gibi bir buçuk saat mütemadiyen faik oynayan bir takımın bir tanecik bile gol atamamış olması hakikaten büyük bir muvaffakiyettir.

Bundan başka ayni sütunda maçın geç başlaması ele alınarak, uzun ve öldürücü mesailerle vücude getirilmiş olan Fenerbahçe stadının şöhreti baltalanmak isteniyor. Cuma günü maç 7,40 da bitmiştir, akşam saat 8,50 da olduğuna nazaran halk iddia edildiği gibi gece yarılarına kadar sokakta kalmamıştır. Gazetecilere Statta yer ayrılmadığına gelince: Bu arkadaş pek iyi bilir ki, ilk defa olmak üzere gazetecilere yer tahsis eden stat Fenerbahçe stadıdır. Cuma günü eğer bu maçta kendilerine yer tahsis edilmemiş ise, ortada mevcut bir sebep vardır. Türkiyenin biricik koşu pisti olan Fenerbahçe pisti muharrir beyin de gördüğü gibi tamir edilmekte idi. Eğer orada gazetecilere yer tahsis edilmiş olsa idi her maçta olduğu gibi, buraya gazetecinin her nevi hatta gazeteci olmıyan bazı zevat bile hakları olmadan çıkacaklar ve düzeltilmek istenilen pist tekrar bozulacaktı.

Vaziyet böyle olduğu halde Fenerbahçe saha komiseri misafirperverlik göstermekten çekinmemiş ve bu yazıyı yazan zata maçı pistte her şeye rağmen koydurduğu sıralardan seyrettirmiştir. Bu statda o şerait altında bile golün nasıl olduğunu göremiyen spor muharriri bey her halde maçı seyretmiyor ve belki de yanındaki arkadaşile herhangi bir bahsı münakaşa ediyordu. Aksi halde bu satırların yazılmaması lâzımdı. Filvaki top kaleye girmiştir. Ancak girmeden evvel Beşiktaş aleyhine bir hentbol olmuştu. Hakem de bunu gördü ve bundan sonra olan golü saymayarak hentbol cezası verdi. Mezkûr gazetede bu bahis çok manidar bir tarzda yazılmıştır.

Oyunun ikinci devresinde Fenerbahçeliler topu taca atarak dinlendikleri yazılıdır. Bu kabahat imiş. Halbuki bu zat hiç düşünmeyor ki bu da bir taktikdir ve bizim takımlar değil Avrupanın en üstat takımları tarafından bile tatbik edilmektedir. Son İngiltere kupa maçlarını unutmıyalım.

Şampiyonluğa bir adımlık mesafeye kadar yaklaşmış olan bir klüp her hangi bir sebepten dolayı son maçını fena oynarsa mağlûp olmamak için böyle bir fırsattan istifade eder. Ancak maçtan sonra gazeteler bunu mal bulmuş magrebî gibi çala kalem bahsetmemeleri lâzımdır. Çünkü bunun futbolun bir tabiyesi olduğu malûmdur. Fenerbahçe müdafaası, Beşiktaş forvedi karşısında hiç bir zaman mezbuhane oynamamıştır. Bu, herhalde muharrir beyin Beşiktaş lehine hüsnü teveccühü ve Fenerbahçe aleyhine bir tevcihi olmaktan başka bir şey olmamalıdır.

* * *

Cümhuriyet spor muharriri bey her fırsatta bitaraflığından bahseden bir arkadaştır. Fakat işin asıl garip tarafı, bir taraflılıktan da kurtulamamasıdır. (Bunun neden olduğunu ve birdenbire bu Fenerbahçe sevmemezliğinin kendisine nasıl arız olduğunu da bilenlerdenim.)

Bu maçı müteakip İstanbulda çıkan yedi gazete, iki spor mecmuası ve Anadolu Ajansının içinde, bir tek Cumhuriyet gazetesi Fenerbahçenin şampiyonluğunu unutuyor ve bilhassa bu maça tahsis ettiği koca iki sütunun arasında bir kerecik olsun bu klübün her üç takımının da şampiyon olduğunu yazmıyor.

Evet, Beşiktaşın cuma günü oynadığı oyun iyi idi. Buna mukabil Fenerbahçe bozuk oynadı. Bütün bunlar birer hakikattir. Cuma günü oynanan oyun da Siyah-beyazlılar öyle bir muvaffakiyet kazanmışlardır ki, bu muvaffakiyet, Avusturya takımını mağlûp etmek, İngiltere millî takımını yenmek, Avrupa muhtelitini paçavraya çevirmekten daha ziyade şereflidir. Ancak; ne yapalım ki ortada bir hakikat var: O da Fenerbahçenin üç takımının ve Voleybolcularının şampiyon olmasıdır.

Birinci futbol takımı şampiyon, ikinci futbol takımı şampiyon, üçüncü futbol takımı şampiyon, Voleybolcuları şampiyon.

Bir klüp için bundan ötesi can sağlığı!

Muhteşem ÖZDEMİR

Dil anketi

Liste 93

ANKARA, 19. A. A. — T. D. T. cemiyetinden :

Karşılıkları aranacak arapça ve farsça kelimelerin 93 numaralı listesi şudur :

1.— Ayni
2.— Aynı zamanda
3.— Ayniyle — Aynen —
4.— Tıpkı
5.— Zira.
6.— Amma — Fakat —
7.— Asla — kat'a, asla ve kat'a -
8.— Hâşa
9.— Hatta
10.— Galiba, — Ağlebi ihtimal —
11.— Belki — İhtimal ki —
12.— Halbuki
13.— Halâ — elân —
14.— Faraza — Bilfarz —
15.— Farzı muhal olarak
16.— Yahut.

Listelerde çıkan karşılıklardan manaları birden fazla olanların her manası için ayrı karşılıklar ileri sürülebilir.

Karşılık gönderen zatlerin gönderdikleri karşılıklardan duyulmuş ve işidilmiş olmıyanları hangi kaynaklardan aldıklarını göstermeleri rica olunur.

RADYO

Bugünkü proğram

İSTANBUL :

18	den	18,30	kadar	Gramofon
18,30	„	19	„	Fransızca ders (İlerlemiş olanlara).
19	„	19,30	„	Saz (Cennet Hanım).
19,30	„	20	„	Saz (Necmiye Hanım)
20	„	20,30	„	Saz (Nihal Tevfik hanım).
20,30	„	21,30	„	Eftalya Hanım, Sadi Bey ve arkadaşları.
21,30	„	22	„	Gramofon.
22	„	itibaren		Ajans, Borsa haberleri ve Saat ayarı.

Ankara, 1536 m.
12,30 : Gramofon.
18, : Flarmonik orkestra: Adam ouverture La farfadet Guiraraud suite D'orch estre
18,45: Alaturka saz.
19,30: Dans musikisi.
20, : Ajans haberleri.

VARŞOVA, 1441 m.
8,05: Cimnastık. 8,25: Plâk - neşeli sözler 13,10: Plâk. — Haberler 15,55: Plâk — Haberler. 16,40: Pâk. — Haberer. 17: Musiki 18: Lemberg'ten naken: Konser. 21: Popüer konser. 23,20: Dans musikisi. — Haberer

BUDAPEŞTE, 550 m.
21,35: Opera orkestrası (Dohnanyinin idaresinde) 23,35: Haberler. — Floris kahvesinden naklen konser.

VİYANA, 518 m.
21,15: Josef holzer orkestrası refakatile taganni (operetler). 23: Son haberler. 23,20: Dans musikisi.

MİLANO - TORİNO - FLORANA
21: Arzuya tabi konser. plâk. 21,45: Dantenin (Cehennem) isimli eseri hakkında konferans 22,20: Karışık neşriyat.

PRAG, 488 m.
20,25: Bir parktan naklen konser. 21,35: (Kont Bardinin yanında) isimli musikile skeç. 22,35: Mozartın eserlerinden piyano konseri. 23,25: Plâk.

BÜKREŞ, 394 m.
13: Plâk. 14,15: Hafif plâk musikisi. 18: karışık konser. 20: Ders. 21: Taganni 21,25: radyo orkestrası 22: Konferans. 22,20: Radyo orkestrası. 23: Fransızca konferans.

Milliyet

Asrın umdesi "MİLLİYET"tir.

ABONE ÜCRETLERİ :

	Türkiye için L. K.	Hariç için L. K.
3 aylığı	4 —	8 —
6 „	7 50	14 —
12 „	14 —	28 —

Gelen evrak geri verilmez.— Müddeti geçen nüshalar 10 kuruştur.— Gazete ve matbaaya ait işler için müdiriyete müracaat edilir. Gazetemiz ilânların mes'uliyetini kabul etmez.

BUGÜNKÜ HAVA

Yeşilköy askeri rasat merkezinden verilen habere göre bugün hava bulutlu olacak, rüzgâr cenuptan hafif surette esecektir.

18-6-933 tarihinde hava tazyiki 753 milimetre, en fazla sıcaklık 27, en az 21 derece kaydedilmiştir.

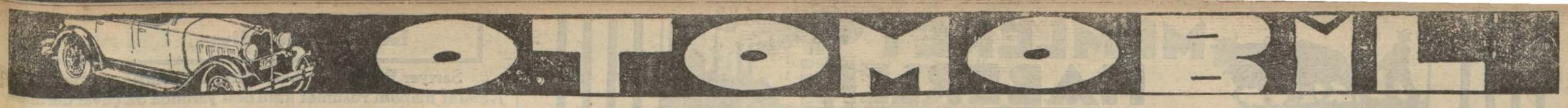

Son defa olarak kaydı kabul şeraitini yazıyoruz:

Otomobil ve Motosiklet Yarışlarına İştirak Edecek Olanlara

Turing klüp ile gazetemiz tarafından tertip edilen ve 23 haziran cuma günü saat 9.30 dan itibaren başlıyacak olan otomobil ve motosiklet yarışları bu sene pek heyecanlı olacaktır.

1 hazirandan itibaren başlamış olan kaydükabul muamelâtı bu seneki koşucu mıktarının geçen senekinden çok fazla olacağını göstermektedir.

Yarışlara iştirâk için, Avrupanın muhtelif klüplerinden müracaatlar vâkiolmuş sa da, zamanın darlığı dolayisile bu müracaatların, bu sene için, nazarıitibare alınmasının imkân haricinde oduğu bildirilmiştir.

Esasen Avrupa klüplerinin iştirâki, yarışlara beynelmilel bir şekil verdirecekti. Halbuki, bizim geçen seneki yarışneticelerimiz henüz böyle bir şekle müsait değildir. Bu sebep dolayisile daha bu sene, yarışların yalnız millî bir mahiyette kalmalarına karar verilmiştir.

Fen heyetinin yarışlar için hazırladığı talimatname kaydı kabule ait şartnamesini aşağıya dercediyoruz. Matbaamıza ve Turing klübe bizzat veya telefonla müracaat eden talipler bu suretle, kaydükabul şeraitini öğrenmiş olacaktır.

Yarışa kayıt ve kabul şartları

1 — Yarışa iştirâk edecek olanların kayıt muamelelerine 1 haziranda başlanmıştır. Kayıt muamelâtı 20 hazirana kadar devam edecek ve 20 haziran saat 18 de hitam bulacaktır. Bu maksatla tertip edilen duhuliye varakalarını bu müddet zarfında doldurarak imza ve 18 haziranına kadar Turing ve Otomobil klübüne— otomobiller için 3 lira, motosikletler için 2 lira kaydiye ücretile beraber — tevdi etmek icap eder. Bu tarihten sonra vukubulacak müracaatlar nazarıitibare alınmaz.

Duhuliye varakasına kaydolunan malûmat hakikate tevafuk etmediği takdirde, makine sahibi müsabakaya iştirâk hakkını kaybeder ve verdiği duhuliye iade edilmez.

2 — Yarışa girecek makineler 20 haziran 933 çarşanba günü saat 9 da teknik komite tarafından muayene edilecektir. Bu muayene sıra ile yapılacaktır. Muayene sırası Turing Klüp tarafından verilecek numaralarla anlaşılacaktır. Muayene mahalli Taksimde Ford acentesidir.

3 — Yarışa girecek olanların 1933 senesi sıhhî muayenelerini geçirmiş ve yeni vesika almış olmaları lâzımdır.

4 — Makineler yarışlara satın alındıkları şekillerde girecek ve üzerlerinden hiç bir şey sökülmiyecektir.

5 — Yarışa girecek makineler üç sınıfa ayrılmıştır:

A) Erkek amatörlerin kullanacağı makineler,.

B) Hanım amatörlerin kullanacağı makineler.

C) Şoförler tarafından kullanılacak olan hususî makineler.

6 — Bu makineler, hangi sınıfta olurlarsa olsunlar, silindir hacmiistiabilerine göre şu kategorilere ayrılmışlardır:

Otomobiller:

1 inci kategori: 1 litreye kadar;
2 inci „ 1 den iki litreye kadar
3 üncü „ 2 den 3 litreye kadar
4 üncü „ 3 ten yukarı.

Suretimahsusada yarış arabası olarak imal edilmiş olanlar bulunursa, ayrı bir kategori teşkil edilecektir.

Motosikletler:

1 inci kategori: 350 santimetre mikâbına kadar;

2 inci kategori: 350 den 550 santimetre mikâbına kadar;

3 üncü kategori: 350 den 550 santimetre mikâbına kadar (sepetli olanlar).

Her kategorinin galiplerine kıymetli hediyeler verilecektir.

1932 yarışlarına ait intibalar

Şükrü Naili Paşa yarış müddetini tesbit edivor

Kaza ihtimaline karşı hazır bulundurulan cankurtaran otomobili

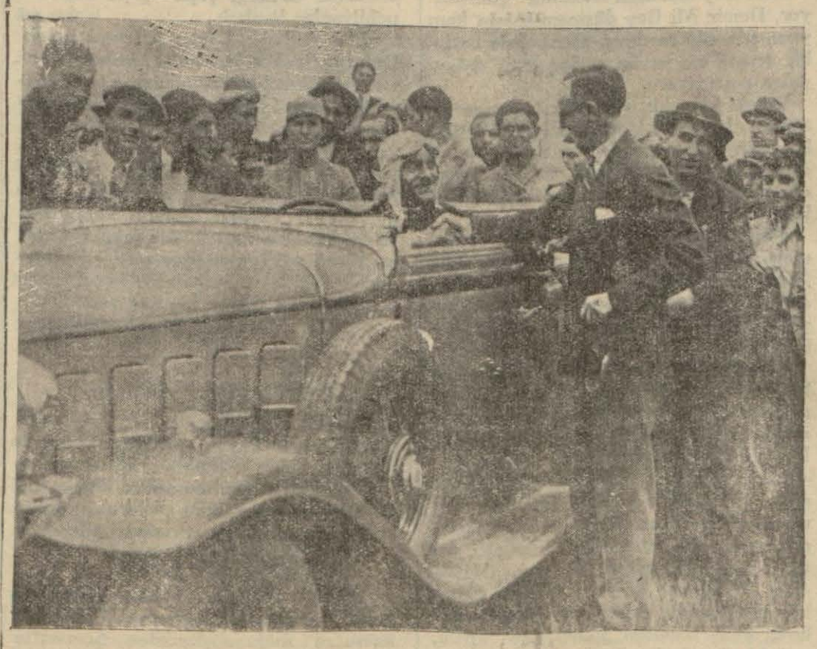

Yarışta en kısa zamanı temin eden Suphi B. muvasalât yerinde duruyor

Yarışlar Hakkında..

Daha bu sene yalnız milî şekli muhafaza eden ve gelecek seneden itibaren beynelmilel olarak yapılacak olan otomobil ve motosiklet yarışları için hazırlıklara hararetle devam edilmektedir.

Yarışın yapılacağı yol tamamen katranlanmış ve üzerine kum dökülmüştür. Bu suretle mükemmel bir hale getirilen bu yolun kumları cuma sabahı erkenden süprülecektir.

Seyircilerin yarışları en heyecanlı şekilde takip edebilmeleri için tertibat alınmıştır. Yarış arabalarının hareket zamanları hedefteki seyircilere radyo tesisatı ile haber verilecek ve bu suretle seyircilerin, koşu halinde bulunan arabaların geliş zamanlarını takip etmeleri temin edilecektir.

Davetlilerin ve diğer seyircilerin, hedefte, güneş altında kalmamaları için çadırlar kurulmaktadır. Izdihama mahal vermemek için bu çadırlar kordon altına alınacaktır.

Yarış fasılalarında, şehir bandosu çalacak ve seyircilerin üzüntülü intizar dakikaları geçirmelerine mahal verilmiyecektir.

Yarışa gireceklerin adedi henüz malûm olmamakla beraber bunların her kategoride beş on rakip kadar olacakları zannedilmektedir.

Yarışlar için, Avrupadan sureti mahsusada bir "Bugatti„ getiren ve tecrübelerde bu "Bugatti„yi kazaya uğratan amatör, arabanın bozulan yerlerini tamir ettirmeğe çalışmaktadır.

Davet

Yarışa girecek amatörlerin araba veya motosikletleri çarşanba sabahı saat 9 da muayene edileceğinden, alâkadarların araba veya motosikletlerile o gün ve saatte Taksimde Ford acenteliği önüne gelmeleri lüzumu ilân olunur.

Yarış Komitesi

Amatör köşesi

4 — Direksiyon sahibinin uzvî veya asabî sarsıntılarından hasıl olan arızalar.

A) Sürücülerden birinin diğer arabaların süratlerini tahminde veya onlarla kendi arasındaki mesafeyi takribî olarak tayinde yanılması en büyük kazalara sebebiyet verebilir. Direksiyon sahiplerinin heran sollarından gelen araba ile kendi arasındaki mesafeyi, sağ başta giden arabanın kendi arabasına nazaran nisbî süratini tayin edebilecek hassaya malik olmaları lâzımdır.

B) Sürücünün yoldaki piyade ve râkiplerin vaki veya muhtemel hareket şekillerinin hepsini anlayabilmesi icap eder.

C) Sürücünün sürat çılgınlığına kapılmıyacak kadar sinirlerine hâkim olması lâzımdır. Sürat çılgınlığı en vahim kazaların müvellididir. Yolda lüzum hasıl olmadıkça daima yavaş gitmeli. Yavaş gitmek sayesindedir ki, kazalar bertaraf edilebilir. Yavaş gitmek seyre hâkimiyettir.

5 — Diğer yolcuların sebebinden hasıl olan kazalar.

A) Beklenilmiyen herhangi bir hareketin ihbarı şarttır. Meselâ kalabalık bir caddeye açılan bir garajdan habersizce çıkan bir araba o caddeden geçmekte olan diğer arabaların birbirine geçmesine sebep olabilir.

B) Fena tesadüfler. Meselâ, caddeden nizamî şeraite riayet ederek bir araba geçer. bu sırada yan sokakların birinden koşarak çıkan bir çocuk grubundan birisi veya bir kaçı otomobilin altında kalabilir. Bu çocuk grubu yerine bir ahırdan kaçan hayvan vesaire de olabilir.

C) Gece yolda giden bisikletlerin fenersiz olması arkadan veya önünden gelen süratli bir araba bisikletliyi görmez. Bisiklet râkiplerinin bu ihmalinden mühim kazalar tevellüt edebilir.

D) Piyadelerin dalgınlığı.

Piyadelerden biri caddenin ortasında dalgın dalgın sağa sola zikzaklar yaparak yürür. Ya elinde bir gazete okuyarak yürür.

ŞOFÖR

Londradan mektuplar

Konferans ilk inkıta tehlikesini atlattı..

Amerika-İngiltere-Rusya karşıkarşıya

(Başı 1 inci sahifede)

kalıları iktısat konferansında Rus murahhaslarile beraber oturtabilmek için aradan on bir senelik iktısadî inhitat devrinin geçmesi lâzımgeldi.

Bugün İngiltere, Amerika ve Rusya murahhaslarının da söz söylemelerile büyük devletlerin her biri dünyanın iktısadî vaziyetinin düzelmesi hakkındaki noktainazarını bildirmiş oluyor. Heyetiumumiye içtimaları şimdilik bu nutuklarla tamam olmuş sayılabilir.

Dün konferans bir inkıta tehlikesi atlattı. İlk sözü Amerika murahhası söyliyecekti. Ancak konferans reisi Mac Donald, açılma nutkunda borçlar meselesine temas ettiğinden Amerika Hariciye Nazırı nutkunu tehir etmek için Waşington'dan emir aldı. Mac Donald tarafından konferans ruznamesinin haricinde bulunan beynelmilel borçlar meselesine temas edilmesi Amerikada fena bir tesir husule getirdiği anlaşılmıştır.

Bugün Amerika Reisicümhurunun borçlar hakkında İngiliz teklifini kabul ettiği bildirildiğinden hava azacık daha müsaittir.

Amerika Hariciye Nazırının nutku konferans mahafilinde alâka ile dinlendi. Mr. Hull en çok iktısadî ve malî sahada milletlerin teşrikimesai eylemeleri lüzumundan bahsetti. Hiç bir memleketin iktısadî kül teşkil edemiyeceği noktası üzerinde çok tevakkuf etti. Gariptir ki bu iktisat sistemini ilk tatbik eden Amerika olmuştu. Binaenaleyh Mr. Hull tarafından yapılan beyanat, Amerikanın iktısadî siyasetinde bir değişiklik manasını tazammun ettiği ileri sürülüyor.

Amerika murahhasının ileri sürdüğü ehemmiyetli bir teklif te devletlerin bir gümrük mütarekesi imzalamalarıdır. Filhakika sabahleyin Mac Donald da bu teklifi ileri sürmüştü. Konferans reisi şimdiye kadar ancak 15 devletin mütarekeyi imzaladıklarını, digerlerinin imzalamadıklarını bildirdi. Halbuki imza etmiyenler 15 devletin giriştiği taahhütlerden istifade ettiklerini ve konferansa iştirak eden bütün devletlerin müzakere devam ettiği müddetçe gümrük tarifelerini artırmamak için taahhüde girişmeleri lüzumunu ileri sürdü.

Amerikalıların bu noktada ısrar etmelerine sebep, kendi tarifelerinin azamî derecede yüksek olmasıdır. Hattâ Amerikalılar diger devletlerin raddesine inmeden yüzde on nispetinde bir indirme de yapabilirler.

Soviyet murahhaslarının beynelmilel konferanslara davet edilmek istenmemesinin bir sebebi, bu içtimaları propaganda için vesile ittihaz etmeleri olduğu çok defa söylenmiştir. Bunu - söyliyenlerin kanaatlerini bugün Rus Hariciye Komiseri Litvinof teyit etti. Hariciye Komiseri, dünyanın iktısadî vaziyetinin yalnız beynelmilel mübadelenin darlaşmasından ileri gelmediğini söyledi ve her memleketteki iktısat sisteminin inhitat etmekte olduğunu bildirdi. Dünyada 30 milyon değil, daha fazla işsiz vardır, dedi. Soviyet iktısat sisteminin diger sistemlerden farklı olmakla beraber, Rusyanın dünya vaziyetini düzeltmek için diger memleketlerle teşrikimesaiye hazır olduğunu ilâve etti. Rusya Hükûmetinin büyük bir müşteri olduğunu bildirdi. Ve bundan sonra yüzlerce milyon dolarlık mütenevvi eşya satın almıya hazır olduğunu söyledi. Şu kadar yüz milyon dolarlık bu eşyadan, bu kadar yüz milyon dolarlık bu maldan diye saydıkça, bu çeşit ıstokları olup ta satamıyan memleket murahhaslarının gözleri faltaşı gibi açılmıştı.

Umumî heyet nutuklarından sonra konferans komisyonlara ayrılacaktır. Ruznamenin mevzuuna göre biri malî, digeri iktısadî olmak üzere iki komisyona ayrılması tabiîdir. Bu komisyonlar da ayrıca aralarında encümenlere ayrılacak ve bu suretle konferansın mesaisi jeneralitelerden semere verecek — veyahut vermiyecek — faaliyet sahasına intikal edecek.

Ahmet ŞÜKRÜ

Tadilât ne zaman Yapılacak?

(Başı 1 inci sahifede)

hastahanelerde yapılacak anfiteatrların projeleri ikmal edildikten sonra derhal inşaata başlanacaktır. Talebe bu şekilde derslerden, ve tatbikattan daha fazla istifade edebilecektir.

Darülfünun binası arkasındaki meşhur Bekirağa bölüğü binasının Tıp Fakültesi teşrihhanesi olması muvafık görülmüş ve burada lâzım gelen tadilât ve tamirata başlanmıştır.

İstanbul lisesi dünden itibaren Düyunuumumiye binasına nakle başlamıştır. Nakil on beş güne kadar bitirilecektir. İstanbul lisesi binası tahliye edilince buraya evvelce yazdığımız üç fakülte nakledilecektir.

Yalnız, söylendiğine göre, Fen Fakültesinin Darülfünun binasının üst katına taşınmasından sarfınazar edilmiş ve bunun için bazı ihtilâflar çıkmıştır.

Darülfünun binasının üst katında Hukuk Fakültesi yerleştirilecek, eski Maliye Nezareti binasına diger iki fakülte ile birlikte Fen Fakültesi nakledilecektir. Fakat bu mesele henüz müzakere edilmektedir.

Sofyada yeni Müzakereler

(Başı 1 inci sahifede)

sî nutukta bu nokta üzerinde tevekkuf ederek bunun ehemmiyetini tebaruz ettirmiştir.

Muzakereye gidecek olan heyetimiz, İstanbul'da kalacağı günler zarfında bazı iktısadî meselerle uğraşacaktır. Sanayi Kredi Bankasının Sumer Bank'a istihalesi keyfiyeti, uğraşılacak mevzulardan biridir. Sumer Bank umum müdürü Nurullah Esat B. de bu iş için bir iki güne kadar şehrimize gelecektir.

Ticaret umum müdürü Naki B. bugün Ticaret müdürlüğünde de meşgul olacaktı.

Yeni neşriyat

Kooperatif

Fikir hayatında gittikçe mühim bir yer alan aylık "Kooperatif„ mecmuası, ikinci yılının ilk nüshası olan 13 üncü sayısını da neşretti. Kooperatif bundan böyle muntazaman her ayın on beşinde çıkacaktır. Hacim ve münderecat itibarile bir tekâmüle uğradığını gördüğümüz Kooperatif'in bu nüshasında Ahmet Hamdi Beyin iktisadî devletçilik bahsinden fiat politikasına dair bir tetkiki vardır. Bundan mâda mecmua Adnan Hulûsi, Cemil Besim Beylere ait diger makalelerle, İngiltere ve Fransadaki istihsal ve istihlâk kooperatiflerine dair bir tetkik makalesini, ve dünya ve memleket kooperatif ve iktısat havadislerini ihtiva etmektedir. Okuyucularımıza tav-

Amerika para mütarekesine yanaşmak istemiyor

(Başı 1 inci sahifede)

leri reddetmiştir.

Bu noktadan müzakerelerin devam etmesi kabildir. Fakat bir neticeye varmak ihtimali pek azdır.

Amerika izahat istiyor

LONDRA, 19. A. A. — Vashington'dan gelen telgrafın metni hakkında dün akşam, Fransız heyeti murahhasasından olsun, İngiliz ve Amerikalılardan olsun hiç bir malûmat almak kabil olmamıştır.

Fransa, Amerika ve İngiltere maliye nezaretleri ve ihraç bankaları mutahassıslarının müştereken ve konferans devam ettiği müddet için bir para mütarekesi projesi hazırladıkları malûmdur. M. Roosevelt'in seyahati bu hususta kat'î bir netice alınmasını geri bıraktırmıştır. Bununla beraber müzakerelere devam edilmektedir. Ve şimdiye kadar müsbet bir netice alınmıyacağına dair ortada birşey yoktur. Dün akşam M. Bonnet, Amerika heyeti murahhasası ile temasa geçmişse de vazih olarak birşey öğrenememiştir. Sadece, Amerikanın cevabının kat'î bir reddolmadığı teyit olunuyor. Amerika bazı noktalar hakkında izahat istemiştir.

Yanlış anlaşılmış

NEVYORK, 19. A.A.— Associated Press'in Vashington'dan aldığı haberlere göre, hükûmet mehafili, Amerikanın " müsait bir zaman " gelince devamlı bir döviz istikrarı kabul etmeğe hazır olduğunu bildirmektedir.

Vashington'da teyit edildiğine göre M. Roosevelt'in reddi fena bir şekilde anlaşılmıştır. Reisicümhurun Londraya verdiği talimat şu iki telâkkiden doğduğu tavzih ediliyor :

1.— İleri sürülen kontrol usullerine iştirak edemiyecek olan Amerika için proje şekli kabul edilemiyecek mahiyettedir.

2.— M. Roosevelt, daha evvel fiyatlarla para arasındaki münasebetler arasında derin bir tetkik yapılmadan evvel bir istikrar yapmak zamanının sırası olmadığı kanaatindedir.

Amerikanın sırası geldiği zaman bu şekilde bir proje vermesi ihtimali vardır.

Pariste inkisar

PARİS, 19. A. A. — Gazetelerde bi telâkki olunan nakit mütarekesi meselesinde Amerikanın aldığı hattı hareket dolayisiyle büyük bir hayal inkisarına oğramışlardır. Gazeteler, bu münasebetle M. Daladier ile M. Bonnet'nin evvelce söylemiş oldukları ve Londradaki bütün murahhasların düşündükleri veçhile, nakit istikrarı, konferans mesaisinin esasını teşkil etmektedir.

Petit Parisien diyor ki:

" Amerikanın muvakkat istikrara müteallik müşterek beyannameye iştirakte tereddüt etmesi işin tadını kaçırmış, ve Vaşshington kabinesinin teahhürü dolayisiyle nakit mütarekesine ait heyecanlı bir beyanname ile kuvveti arttırılmak istenilen itimat havası biraz bozulmuştur. Müsait bir cevap vermek hususunda geç kalmak suretiyle Amerika murahhaslarını esasen müşkül bir mevkie sokmuş olan Amerika riyaseti cümhur sarayının konferansın muvaffakiyeti için meşum olacak bir vaziyeti tahdit etmek veya vahimleştirmek istemesine inanılamaz."

Gümrük resimlerinin % 10 tenzili

LONDRA, 19. A. A. — Reuter ajansının edindiği malûmata göre gümrük resimlerinin yüzde 10 nisbetinde indirilmesi hakkındaki Amerikan teklifi konferans heyeti umumiyesinden geri alınmış değildir.

Bununla beraber Amerikanın bu teklifi ancak Amerikan baş murahhası tarafından Amerika hükûmeti namına ileri sürüldüğü zaman resmî bir mahiyet alacaktır.

Çalışacak talî komisyonlar

LONDRA, 19. A. A. — Para işleri komisyonu bu sabahki toplantısını usule ve riayet edilerek müzakere tarzına ait meselelerin tetkikine hasretmiştir. Komisyon bu meselelerle daha evvelce meşgul olan talî komisyonun teklif ve telkinleri hakkında tetkiklerde bulunmuş ve şu kararları almıştır.

1 — İki talî komisyon teşkili. Bu talî komisyonlardan biri Malî kalkınma ve malî vaziyetin düzeltilmesi meselesiyle iştigal edecektir. İkinci tal komisyon beynelmilel altın esasına yeniden avdet edilmesini kolaylaştıracak daimî tedbirler hakkında tekikat yapacaktır.

2 — Beynelmilel tediyat bankası umum müdürünün ve milletler cemiyeti maliye komitesinin bir mümessilinin para işleri komisyonuna aza sıfatiyle iştirake daveti.

Tetkik edilecek meselelerin komisyonlar arasında taksimi meselesine gelince :

Romen mümessili, Bulgar, Letonya, Lehistan ve küçük itilâf hükûmetleri mürahhasları tarafından müştereken kaleme alınmış bir beyannameyi bu mürahhaslar namına okumuştur.

Bu müşterek beyannamede ziraatçi memleketlerin dilekleri bildirilmekte ve birinci talî komisyonun altın esasına avdeti kolaylaştırmak için, para hakkında bir normalizasyon sermayesi vücuda getirilmesini derpiş etmesi teklif olunmaktadır.

Yine bu beyannamede ikinci talî komisyonun ziraatci memleketlerdeki merkez bankalarına elastikit verilmesi çareleri ile oğraması teklifi ileri sürülmüştür. Bu müşterek beyanname teşkil edecek talî komisyonlara havale edilmiştir.

Bundan sonra bu iki talî komisyonun reisliklerinin, M. Soks'un teklifi veçhile, M. Jung ile M. Kienbock'a tevdi edilmesine karar vermiştir.

Komisyon büroda öğleden sonra toplanacak, ve bir talî komisyon teşkil edecektir.

Talî komisyonlar saat 18 den sonra çalışmaya başlıyacaklardır.

İktısat komisyonunda münakaşalar

LONDRA, 19. A. A. — İktısat komisyonu bugün öğleden sonra müzakereye yeniden başladığı sırada M. Colij ile M. Litvinoff arasında bir münakaşa başgöstermiştir.

M. Litvinof gümrük mütarekesinin genişletilmesi ve temdidi meselesiyle halâ mer'iyette bulunan zecrî ve takyidi tedbirlerin ortadan kaldırılması hakkındaki Rus takririnin — Amerika ve Belçika murahhaslar tarafından da telkin edildiği veçhile — ayni zamanda müzakere edilmesini yeniden istemiştir.

M. Colij ile M. Litvinoff bu teklifin leh ve aleyhinde bir takım deliller ileri sürmüşlerdir. Nihayet M. Colij gümrük tarifelerine ve ticaret muahedeleri siyasetine ait meselelerin tetkikine başlayacağı zaman bu husustaki izahatını vermek ve bildirmek vesilesini elde edeceğine M. Litvinoff'u ikna etmiştir.

MEMLEKET HABERLERİ

Evler yanarken mücevherat çalan adam

Dört ay evvel Urlada hükûmet civarında büyük bir yangın olmuş tu. O sırada herkes yangın telâşında iken kurnaz bir hırsız eşya boşaltılan evlere girerek mühim miktarda mücevherat çalmıştı.

O vakittenberi aranan hırsız nihayet zabitanın aldığı sıkı tedbirler sayesinde meydana çıkarılarak tutulmuştur. İzmirli şoför Faik ismini taşıyan bu adam evvelki gün Kuyumcular çarşısında bazı mücevheratı yok pahasına elden çıkarmak isterken vaziyetinden şüphe edilerek zabıtaca yakalanmıştır.

Şoför Faik isticap edilince her şeyi olduğu gibi itiraf etmiştir. Faik çaldığı mücevheratın mühim bir kısmının İngiliz bahçesinde bir ağaç dibinde gömülü olduğunu söylemiştir.

Polis memurları refakatinde oraya götürülen Faik mücevheratın saklı bulunduğu yeri göstermiştir.

Ağacın dibi kazılınca 2 altın bilezik, bir çift elmas küpe, bir adet gül şeklinde elmas iğne, bir menekşe elmas iğne, bir altın kadın saatı bulunmuştur.

Konduracı Derviş oğlu Cevdet efendiye de 125 kuruşa on sekiz inci sattığı tespit edilmiş ve bunlar da satıldığı yerden istirdat olunmuştur.

Bir muallimi feci surette yaraladılar

Diyarıbekirden yazılıyor : Silvan mektebi muallimi Ali Ulvi Bey Silvan - Hani yolunun yetmişinci kilometresinde feci bir suikaste maruz kalmış, meçhul şahıslar biçare adamı öldürmek kastile yaralamışlardır. Diyarıbekir hastahanesine getirilen Ali Ulvi Beyin alt çenesi tamamen parçalanmış, dilî kopmuştur.

Hasta şuuruna tamamen hâkim dir. Meramını yazı ile anlatabilmektedir. Yazdığı kâğıt aynen şu dur :

" Eğer ölürsem vatanım sağ olsun, çocuklarım ve ailem Türk milletine vedia olsun. Üç gün evvel Haniye gitmek üzere dört arkadaşımla yola çıkmıştım. Koki mevkiinde anî bir tecavüze uğradık. Sağ tarafımızdan silâhlar patladı. İlk ateşte ben çenemden vurulmuştum. Arkadaşlarım kaçtılar, ben kaçamadım. Silâhı kimlerin attığını bilmiyorum. Ben yara landıktan sonra meydana çıkmayışlarına bakılırsa tanıdığım insanlar olduğuna kanaat getiriyorum. Mehmet, Sabiha, İsmet, Refet, Fikret, Meliha isimli 6 çocuğum ve iki karım var. Şimdi dilimi kaybetmiş bulunyorum. Bu hal mesleğime devama manidir. Ailemi ve çocuklarımı mesleğimin temin ettiği kazançla geçindirirdim. Şimdi onlar perişan olacak lar."

Ali Ulvi Beyin sıhhî vaziyeti endişelidir. Bu suikasti yapanların aranmasına başlanılmıştır.

Ali Ulvi Bey tabiî müteessirdir. Fakat bedbin değildir. Maarif âlesinin kendisini ve çocuklarını açıkta bırakmıyacağından emindir.

Mektep gezintileri

GEREDE, — Kazamız Misakı millî ve Ziya Gök Alp İlkmektep talebeler, muallimleri ile birlikte, birkaç gün evvel Ramazan Dede mesiresine bir gezinti yapmışlar ve çok eğlenmişlerdir. Bu meyanda bir çok tetkiklerde ve hasbihal lerde de bulunmuşlardır.

Bir köy kâtibini öldürüp yakmışlar

Aydın Karapınar nahiyesin de Eğrek köyünde Rifat efendiye ait bahçe kulesinin sazdan yapılmış damında yanık bir ceset bulunmuştur. Keyfiyet Karapınar jandarmasına haber verilmiş ve Aydın müddeiumumîsi işe vaz'ıyet etmiştir.

Yanan adam, köy kâtibi Ahmet efendidir.

Ahmet efendinin bir ay evvel köydeki vazifesine nihayet verilmişti. Mümaileyh bundan on gün evvel ansızın ortadan kaybolmuştu. Vazifesine nihayet verilmesi de köy kadınlarından bazılarma vuku bulan ileri geri hareketlerinden mütevellit imiş.

Rivayete nazaran genç kâtip köy kızlarından birisile sevişiyormuş. Ceset üzerinde yapılan tetkikat Ahmet efendinin bıçakla öldürüldükten sonra mezkûr kule ye götürülerek orada üzerine gaz dökülmek suretile yakıldığını meydana çıkarmıştır.

Cinayetin intikam hissile yapıldığı zannı da mevcut olduğundan tahkikat bu cihetten famık edilmektedi.

Köyden beş delikanlı tahtı zan na alınmış ve tevkif edilmiştir.

Nazım Hikmet Bey

BURSA, 19.— Nâzım Hikmet Bey ile birlikte Bursaya getirilmiş olan komünistler ikinci müstantik İhsan Rifat Bey tarafından isticvap edilmiştir.

Müstantik Bey kendilerine, mev kufiyetlerinin devamına karar verilmiş olduğunu tefhim etmiştir. Komünistler bu karara itiraz edeceklerini bildirmişlerdir.

Kadifekalede esrar âlemi

İZMİR, 19. — Esrarkeş sabıkalı Sait gece arkadaşlarile Kadifekalede esrar âlemi yaparlarken bir koyun postuna oturma yüzünden kavga ettiği arkadaşı Papas İbrahimi öldürmüştür. Esrarkeş katil yakalanmıştır.

Bir şerir kaçarken vuruldu

BURSA, 1. — Bursa zabıtası uzun müddettenberi aranan ve muhtelif cürümlerden maznun ve mahkûm Gaffar ismindeki müthiş bir şeriri Elmas bahçeleri civarında görmüş ve yakalamak istemiş i se de Gaffar kaçmak istediğinden üzerine ateş adilerek yaralanmış bilâhare aldığı yara tesirile vefat etmiştir.

Aydın - Tire yolu

AYDIN, (Milliyet) — Vilâyetin Aydın – Tire yolunu yapmak için alacağı ödünç para işini takip etmek üzere Ankaraya giden C.H. F. Vilâyet İdare heyeti reisi Etem Kadri Bey dünkü trenle Ankaradan gelmiştir.

Aydını İzmire bağlıyacak olan bu yolun vilâyetimiz için ticarî ziraî, iktisadî büyük ehemmiyeti olduğundan, istikraz işinin başarılması ve büyük meclisin bunu tasvip ederek kanun çıkarması Aydınlıları çok sevindirmiş.

Eski Belediye heyetinden devrolunan borç yüzünden Aydın Belediyesine ait akarat belediyenin oturduğu bina da dahil olduğu halde maliyece satılığa çıkarılmıştı Bu binalar değerinden çok aşağı bir fiatla satılıyordu. Etem Kadri Bey merkezden bu işi de takip etmiş ve ihalenin bir ay geri bırakılması için Maliye Vekâletinden defterdarlığa tebligat yapılmıştır. Bu müddet içinde belediye maliye ile anlaşarak bir hal çaresi bulunacaktır.

Çayırköyde bayrak günü

İzmit Halkevinin köylü ile bir arada tertip ettiği kır eğlentisi

İZMİT (Milliyet) — Şehrimiz Halkevi köycülük şubesi, cuma günü Çayır köyde bir kır bayramı tertip etmişti. Halkevine bağlı bir çok zevat sabahleyin erken erken Belediyenin önünde toplandık. Nazar değmesin ne parlak bir güneş var. İki kamyon bir kaç araba bizi götürmeğe hazır. Belediyemizin muvaffak eserlerinden biri olan şehir bandosu sabah sabah ortalığı kürültüye veriyor. Meraklılar toplanmış; Belediyenin önü o kadar kalabalık halkla doluyor ki. . .

Yoldayız. İçimizde Belediye reisimiz Kemal, Halkevi reisi Yüce Rıfat, Maarif müdürü Ekrem, C. H. F. nahiye reisi Sıtkı Beylerle genç muallim arkadaşlar var. Sıtkı Bey çok neşeli bir insan. Belediye reisimizle öyle güzel şakalar yapıyorlar ki zevkle dinliyor, bakıyoruz.

Yüce Bey memnun memnun gülimsiyor, Demir Ali Bey düşmemek için kamyona sıkı sıkı sarılmış. Hepimizde bariz bir sevinç var ve bu sevinç bizi dalga dalga çoşturıyor.

Köyde çayırlık, çimenlik bir yere oturduk. İlk anda bana köy bom boş gibi geldi. Çok geçmeden bu zannımda aldandığımı anladım. Birer, ikişer derken oturduğumuz — harman yeri — binlerle insanlarla doldu.

Biraz sonra yapılacak Bayrak Asma merasimi için iyi bir yer arayan avukat Sedat Bey şen şen geldi. Cami ile köy odası ve mektep arasında münasip bir yer bulmuş. Hep beraber gittik. En isabetli yer.

Fakat bu anlarda neşemizi kaçıran bir hâdise oldu. Güneş parlak, tatlı ışıklarını ortadan kaldırdı. Tek tük yağmur serpintileride düşmeğe başladı. Mahaza biz işimizden kalmış değiliz. Yüce Bey —köylü ağalar — diye başladı. Bayrak asma merasimi yapılacağını, İstiklâl marşı çalınacağını, herkesin şapkalarını çıkarmaları lâzım geldiğini izah etti. İstiklâl marşı çalınırken, köyün en ihtiyarı olan Ali ağa da bayrağı çekerek Çayır köy ufuklarında dalgalandırdı ve bu anlarda genç muallim Şükrü Bey güzel, açık bir lisanla bayrağın ne demek olduğunu, mana ve mefhumunu anlattıktan sonra, İzmitin kurtuluşu olan 28 haziran da Halkevi temsil şubesinin vereceği müsamereye bütün köylüyü davet etti. C.H.F. tarafından bir de sünnetçi getirilmişti. Köyün çocukları bedava sünnet edilmek istemediler mi, yoksa canları yanacaklarından mı korktular bilmem. Kimse görünmedi.

Çayır köyün muallimi İsmail efendide bir nutuk söyliyerek, Cümhuriyet hükûmetimizin memleketin efendisi olan köylüye gösterdiği bu yüksek alâkadan tak dirle bahsederek — köylü ile şehirli arasında fark göremiyecek kadar bir kaynaşma ve anlaşma hâsıl olduğunu — söyliyerek sözlerini bitirdi.

Hepimiz bir tarafa dağıldık. Köylü ile konuşarak dertlerini, dileklerini uzun uzun dinledik. Köylü ile konuşurken iman ettik ki, bu samimî temaslar, onlar üzerinde sonsuz bir sevinç, unutulmaz bir his bırakıyor. Köylü dünya ahvalında vakıf olmak istiyor. Köycülük şubesi köy dıvar gazetelerinden her köye dağıtsa çok faydalı olacak.

Güreşler başlıyor dediler. Sıtkı Beye şakalar başladı. Mütenasip vücudile pehlivanlara çok benziyen Sıtkı Bey ortada görünen pehlivanları beğenmedi. Besbelli Kurt dereli, Kızılcıklı gibi ün salan baba yiğitler istiyor.

Köylülerin bilâ istisna hemen hepsi pehlivan. Ortalığı çeşit çeşit boy b pehlivanlar kapladı. Bu arada bizim çıt kırıldım futbolcu beyler hatırıma geldi. Onların fiyakası yanında, bunların tevazuu beni kat kat sevindirdi. Etrafı çevreliyen meraklılar o kadar çok ki, tahminen 1000 - 1200 köylü var. Hasmını yenen güreşçiler bahşiş toplıyorlar. İçimizde en cömert Belediye ve Halkevi reisleri. Hay aksi şeytan güneş yine gayp oldu. Yağmur başladı. Kamyonlara dolduk. Ber mutat güle şakalaşa, şarkı, türkü söyliye söyliye şehre dönüyoruz. İçimizde vazifelerimizi yapdığımıza kani, çoşkun, taşgın bir haz var.

Cevdet YAKUP

Aydın belediyesinde

AYDIN, (Milliyet) — Aydın şehir meclisi yarın akşam fevkalâde olarak top lanmağa davet edilmiştir. Meclis girme rusumunun kaldırılmasından dolayı kad roda yapılacak tadilât hakkında daimî encümenin teklifini müzakere edecektir.

Aydın su yolları

AYDIN (Milliyet) — Belediyemiz su yollarına bakmak ve avan proje yapmak üzere su mühendislerinden Şemsettin Beyi davet etmiştir. Şemşettin Bey dün gelmiş ve işe başlamıştır.

Nazilli pamuk istasyonu

AYDIN (Milliyet) — Burada yapılması evvelce kararlaştırılan ve yeri hazırlanan pamuk istasyonunun bu sene yapılması kararlaştırılmış ve ziraat Vekâleti tarafından 35000 lira havale verilmiştir. Bunun 30000 lirası inşaata sarfedilecek 5000 lirası da mütedavil serma ye olarak kullanılacaktır.

Dr. İHSAN SAMI
ÖKSÜRÜK ŞURUBU
Öksürük ve nezle darlığı boğmaca ve kızamık öksürükleri için pek tesirli ilâçtır. Her eczanede ve ecza depolarında bulunur. (4002)
3521

Dr. A. KUTİEL
Karaköy'de Abdullah Efendi lokantası sırasında 33 numaraya TAŞINMIŞTIR. — (3993)
3369

Ekstra dağlıç ve kıvırcık 30 Kr.
„ kuzu 30 „
„ Dana 20 „
„ Sığır 15 „
Toptan ve perakende Pendik'te 77 No. lu rekabet kasap dükkânında Yakup (4706)

İstanbul üçüncü icra memurluğundan :

Bir borçtan dolayi mahcuz ve paraya çevrilmesi mukarrer işlenmemiş Vakete derisi 25 Haziran 933 tarihinde saat 10-11 arasında Kazlı çeşmede 11 numa ralı debağ fabrikasında paraya çevrile ceği ilân olunur. (4687)

İstanbul Üçüncü İcra Memurluğundan :

Bebek'te yalılarında mükim sabık Hi div Abbas Hilmi Paşaya. Bursa Kaplıcaları Türk Anonim Şirketinin İstanbul Birinci Noterliğinden 16 Haziran 927 tarih ve 8803 numaralı müsaddak bir kıt'a taahhütnameye istinaden zimmetinizde matlubu bulunan 50000 Türk Lirasının yüzde 10 Vekâlet ücreti yüzde 9 bir aylık faizi ve icra masraflarile birlikte hacız yolu ile tahsili talebile verilen 30-5-933 tarihli takip talebi üzerine adresinize gönderilen ödeme emri mübaşirinin verdiği meşruhata nazaren ikametgâhınızın meçhul olduğu anlaşılmasına binaen ilânen tebliğat icrasına karar verilmiştir.

Tarihi ilândan itibaren bir ay zarfında mezkûr meblâğı dairemizin 933-2318 numarasına ödemeniz, borcun tamamına veya bir kısmına veyahut alacaklının takibat icrası hakkında bir itirazınız varsa yine bu otuz gün içinde istida ile veya şifahen dairemize bildirmeniz ve bildirmediğiniz takdirde bu müddet içinde 74 üncü madde mücibince mal beyanında bulunmanız lâzımdır. Beyanda bulunmazsanız hapisle tazyik olunacağınız ve hakikate muhalif beyanda bulunursanız hapisle cezalandırılacağınız borcu ödemez veya itiraz et mezseniz hakkınızda cebri icraya devam olunacağı mezkûr ödeme emrinin tebliği makamına kaim olmak üzre ilân olunur. (4683)

İstanbul Belediyesi İlânları

Sarıyer Belediye Şubesi Müdüriyetinden : Büyükdere Kalafat mahalli rusumat kulübesi yanında 52 çuval derunun da tahminen 420 kilo üstübecin müzayedesi 29-6-933 perşembe gününe kadar uzatılmıştır. Taliplerin şartnameyi görmek ve müzayedeye iştirâk etmek üzere Encümene müracaatları. (2830)

Fatih Belediye Şubesi Müdiriyetinden : Topkapıda Arpa Emini mahallesinde Tramvay caddesinde 133/111 numaralı hane enkazı bilmüzayede satılacağından talip olanların yüzde yedi buçuk pey akçesini yatırmak üzere her gün dairesine müzayedeye iştirak etmek çin de 9-7-933 tarihine müsadif pazar günü saat 14 te dair e encümenine müracaatları lüzumu ilân olunur. (2829)

Maliye Vekâleti Teftiş Heyetine alınacak tetkik memurları

Maliye Vekâleti Teftiş Heyetinden

1 — Maliye Vekâleti Müfettişleri refakatinde çalıştırılmak üzere bu sene yirmi tetkik memuru alınacaktır. Aranılan evsaf ve şerait : 1 — Mülkiye, Hukuk Fakültesi veya yüksek Ticaret ilimleri mekteplerinin birinden mezun olmak, 2 — Memurin kanununun dördüncü maddesinde sayılı evsafı haiz bulunmak, 3 — Yirmi üç yaşından aşağı, yirmi sekiz yaşından yukarı olmamak, 4 — Maliye Vekâletince yaptırılacak tahkikat neticesinde ahlâk ve seciye itibarile bir nakısası bulunmadığı anlaşılmak,

Yukarda yazılı üç mektebin mezunları imtihansız alınacaktır. İstenilen evsafı haiz talipler yirmiyi tecavüz ederse Fransızcadan imtihan yapılacak ve muvaffakiyet sırasına göre tayinleri icra edilecektir.

Bu suretle alınacak tetkik memurlarına (30) lira maaş ve Müfettiş refakatinde dolaştıkları müddetçe (225) kuruş ta ikamet yevmiyesi verilecektir. Tetkik memurları Müfettiş refakatinde iki senelik bir staj geçirdikten sonra Maliye Müfettiş muavinliği imtihanına kabul edilecekler dir. İmtihanda muvaffak olanlar Müfettiş muavinliğine tayin edilecekler, muvaffak olmıyanlar idareye alınacaklardır.

Tetkik memurluğuna tayin edilmek istiyenler Ağustos 933 iptidasına kadar Ankarada Maliye Teftiş heyeti reisliğine istida ile müracaat edeceklerdir. İstidaya şu vesikalar bağlı olacaktır. 1 — Nüfus tezkeresi, 2 — Kendi el yazılarile yazılmış tercümei halhülâsası, resmî ve hususî hizmetlerine ait vesikalar, 3 — Askerlikleri ni yaptıklarma veya tecil edildiklerine dair askerlik şubelerinden verilmiş vesika, 4 — Mektep şahadetnamesi veya mezuniyeti mutazammın tasdikname "bu vesikaların Noterlikten musaddak suretleri verilebilir." 5 — Doktor raporu.

İstenilen evsafı haiz görülenler 1 Eylûlde vazifeye tayin olunacaktır. (2699)

GALATASARAYLILAR CEMİYETİNDEN :

928-929 mezunları namına 13-7-933 de yapılacağını istihbar ettiğimiz vapur tenezzühü ile CEMİYETİMİZİN hiç bir alâkası yoktur.

GALATASARAYLILAR CEMİYETİNİN deniz gezintisi millî bayrama tesadüf eden 23 TEMMUZ 933 pazar günü icra edilecektir. (4711)

İhtira ilânı

" Şeker imalâthane ve tasfiyehane usarelerinin usulü tasfiyesi " hakkında istihsal olunan 22 Nisan 1931 tarih ve 1138 numaralı ihtira beratı bu defa mevkii fiile konmak üzre ahere devrüferağ veya icar edileceğinden talip olanların Galata'da Çinili Rıhtım Hanında Robert Ferriye müracaatları ilân olunur. (4707)

Askerî fabrikalar ilânları

Mülga Zeytinburnu fabrikasında biriken madenkömürü tozları münakasaya konulmuştur. Taliplerin şartnamesini görmek ve münakasaya girmek üzere 26 Haziran 933 tarihinde Bakırköy Barut fabrikalarında atmalma komisyonuna müracaat eylemeleri. (190) (2550) 3423

4 üncü icra memurluğundan :

Kasap Zade Emin Beye Süleymaniye Elmaruf Taşodalar sokağı 17 No. da: Agop efendiye olan borcunuzdan dolayi mahcuz bulunan Süleymaniyede El maruf Taşodaları sokağında 17 numara lı hanenize mahallinde yapılan takdiri kıymeti havi raporu kanunun 103 ci maddesi mücibince tetkik ve bir diyeceğiniz varsa söylemeniz için işbu ilân tarihinden itibaren üç gün zarfında dai remize 933-157 dosya numarasile müracaatınız ilân olunur. (4690)

Fatih icrasından :

Bideyinden dolayi tahtı hacze alınan Aksarayda Muratpaşada camii karşısında 52-3 No. dükkânın arkasında bulunan baraka enkazı 24-6-933 tarihinde cumartesi günü saat 10 ile 12 kide bilmüzayede mahalli mezkûrda satılacaktır. Taliplerin mahalli mezkûrde memurine müracaatları ilân olunur. (4693)

Milliyetin romanı: 35

ERKEK KISMI SARIŞINA BAYILIR

Yazan: ANITA LOOS. Tercume: Kâm...

Bunları anlattıktan sonra Henry'nin rahatı kaçar gibi olmuş. Sonra Dorothy demiş ki:

— Kızcağız nihayet evlenebilirse çok memnun olacağım doğrusu... Zavallının o kadar fena talii var ki... Ne zaman evlenmeğe kalksa mutlaka nişanlısinin başına bir felâket gelir...

Henry:

— Meselâ ne?... diye sormuş.

Dorothy de şunları uydurmuş:

— İki nişanlısı timarhanede... Biri borcundan dolayı intihar etti... Ötekiler de hapishanede...

Henry:

—Peki bunlar nasıl bu âkıbetlere uğradılar? Diye sormuş..

Dorothy de:

— Hep Lorley'in taşkınlığı yüzünden... demiş. Hem siz nasıl oldu da şim diye kadar işitmediniz? Ritz'de ileri gelen bangerlerden birile yemek yiyecek olsa, ertesi gün piyasa alt üst olur... Bir şey kastederek söylemiyorum ama... Mark düşmeden bir gün evvel de meşhur bir Alman bangerile yemek yemişti...

Bunları işidince aklım başımdan gitti.

— Allah cezanı versin!, dedim. Henry'yi apartmanda oyala. şimdi ben gelip hepsini anlatırım...

— Telefonu kapatma. Gidip sorayım kendisine... Bakalım sen gelinceye kadar bekler mi?, dedi.

Bir dakika sonra gelip dedi ki:

— Salonda kimsecikler yok... Fakat doğru Brvodway'a koşarsan, şu sırada Pensylvenia'ya doğru bir toz bulutunun kalktığını görürsün... İşte o toz buludu Henry'dir!

Bunun üzerine Mister Montrose'un yanına döndüm:

— Ne yapıp yapıp Pensylvenia istasyonunda Henry'yi enselemeliyim!, dedim.

Bunun üzerine Prinirose çayhanesinden nasıl bir fırlayış fırladığımızı ne siz sorun, ne ben söyleyeyim!...

Oradan doğruca Pensylnenia istasyonuna gittik. Philadelphia trenine zor yetişebildim, Mister Montrose'u istasyon rıhtımında ayakta bırakıp atladım. Adamcağız merakından tırnaklarını yiyip duruyordu. Kendisine pencereden seslendim:

— Otele gidip bekleyin. Tren varır varmaz neticeyi telefonla haber veririm!

Treni baştan başa dolaştım. Henry orada idi.

Yüzünün o günkü halini hiç bir vakit unutamıyacağım. Beni görünce vücudu yarı yarıya çekilmiş gibi ufacık oldu. Yanıma oturdum:

— Bu yolda hareket edişin beni cidden utandırdı, dedim. Ayol ne var dı kaçacak?.. Dorothy ile aklımızca seni imtihana çektik. Maksadımız daha ziyade lâtife idi. Eğer bana karşı olan muhabbetinin bu kadar küçük bir imtihana tahammülü olmadığını bilseydim, böyle bir erkekle konuşmak bile istemezdim!

Ondan sonra dedim ki:

— Eğer sahici bir zümrütle 10 sentlik eşya satan mağaza taşını birbirile ayırdedemezsen, sen kendi kendinden utanmalısın!... Sonra eğer her gördüğün beyaz tespih dizisini inci zannedersen, bir kızın seciyesi hakkında verdiğin hükümde bu kadar yanılmana hiç şaşmamalı!

Sonra:

— Senin niçin bu kadar yüreğin fesat!.... Diye ağlamağa başladım.

Bunun üzerine göynümü almağa çalıştı. Fakat Nework'ı geçinceye kadar ağzımdan tek bir tatlı söz duyamadı. Fakat Newark'ı geçtikten sonra Henry de ağlamağa başladı. Bir erkeğin karşımda çocuk gibi ağlaması her nedense bana çok dokunur. Onun için daha fazla ısrar etmedim ve affettim. Eve döndüğüm zaman elmasları Cartier'ye götürüp geri vermek icap edecekti.

Bunun üzerine Henry'ye fikirlerimi izah etim:

— İstiyorum ki hayatımızın bir manası olsun. Dünya bu güne kadar olduğundan daha çok iyi bir yer olsun. Sen daima filmleri sansör ettiğin için filmden o kadar çok anlıyorsun ki benim kanaatimce mutlaka film işine girmelisin, nezih filmler yaparak diğer film şirketlerine nümunei imtisal olmak, nezih filmlerin nasıl şeyler olduğunu herkese göstermek senin gibi bir insan için hemcinslerine karşı âdeta bir borçtur.

Bu izahatım Henry'yi çok alâkadar etti. Meğer o zamana kadar film işine girmek hiç aklına gelmemişmiş.

— Senaryolarımızı H. Gibertson Montrose yazar. Sen sansör edersin. Ben de oynarım. Böyle üç kişi elbirliği edecek olursak yapacağımız filmler birer sanat eseri olur. Fakat filmler öyle olur olmaz sanat eserlerinden daha çok nezih olmalı, dedim.

Philadephia'ya vardığımız zaman Henry film işine girmeğe razı olmuştu.

— Fakat senin filmde oynaman doğrusu aklım ermiyor,diyordu.

Buna cevap olarak:

— Sosyete kadınlarından bir çoğu sinema yıldızı olmak için can atıyorlar, dedim. İçlerindenbiri kalkıp onların muvaffak olamadıkları bu işte muvaffak olsa kadir ve itibarından hiç bir şey kaybetmiş olmaz zannederim, dedim.

Henry nihayet bunu da kabul etti.

Eve gidip bu tasavvurumuzu aile efradına söyleyince herkes son derece memnun oldu. Sebebi: Bir kere Henry'nin ailesi harptenberi esaslı hiç bir şeyle meşğul olmamışlar. Henry'nin kız kardeşi sevincinden sıçrayarak:

— Studio'nun kamyonlarını bana havale edin, gül gibi tutarım, dedi.

Hattâ Henry'nin annesine bile:

— Hiç merak etmeyin, filmde size de münasip bir rol veririm! Diyerek ağzıma bir parmak bal çaldım.

Bana da kalırsa arasıra filmde kadını şöyle bir göstersek fena olmıyacak, çünkü malûm a her filme bir az komedi karıştırmak âdettir.

Arkası var.

Süt veren annelere

Fosfatlı Şark Malt Hülâsası

Çocukların kemiklerini Kuvvetlendirir (3990)

BÜYÜK TAYYARE PİYANGOSU

15. ci tertibin 3. cü keşidesi

11 Temmuzdadır

Bu keşidede Büyük ikramiye

100.000 Liradır

Ayrıca: 25.000, 15.000, 10.000 Liralık büyük ikramiyeler ve

50.000 liralık bir mükâfat vardır.

3648

Evkaf müdiriyeti ilânları

Alemdağı vakıf ormanlarının Tefnelik mevkiinden 5000 kantar takunyalık ve yirmi bin kantar kestane odunu 11-6-933 tarihinden 10-7-933 tarihine kadar pazarlıkta olup taliplerin pazarlık son günü olan pazartesi günü saat on beşe kadar her gün İstanbul Evkaf Müdiriyeti Varidat Müdiriyetine müracaatları. (2817)

Üsküdar Tapu İdaresinden:

Üsküdarda Selimiye mahallesinde Tekke sokağında 22-24 numaralı halen üzerinde baraka olan Selimiye camii hatibine meşruta 188 metro 76 santim murabbamdaki hane arsası bu kerre evkaf İdaresi tarafından bilmüzayede satılarak talibi Ahmet Hamdi efendiye ihale kılınmış olan bu mahallin esasen tapu kayıtlı olmadığından senetsiz tasarrufata kıyasen muamele olunamıyacağı cihetle burada alâkai tasarrufiyesi olanların tarihi ilândan itibaren on beş gün zarfında Üsküdar Tapu idaresine veya 2-7-933 pazar günü tahkikat için mahalline gidecek olan tapu memurine müracaat eylemeleri ilân olunur. (2818)

Şehri L.

60 Sultanahmette Helvacıbaşı İskender mahallesinde su terazisi sokağında (32) odayı havi pansiyon şeklinde kullanılan sabık Mehemt paşa tekkesi.

25 Çakmakçılarda Valde hanımın nısıf hisse odabaşılığı ile 1 ve 20 No. lı iki dükkân.

İşbu emlâkin 934 Mayıs nihayetine kadar icarı hizalarında gösterilen fiatlarla talipleri uhdesindedir. Fazlasile talip olmak istiyenler Haziranın 24 cü cumartesi günü saat on beşe kadar Evkaf Müdiriyetinde Varidat İdaresine müracaatları. (2816)

Maliye Vekâleti Teftiş Heyetinden:

Maliye Müfettiş muavinliği için 2 Eylül 933 tarihinde imtihan açılacaktır. Muvaffak olanlardan yedisi, münhal muavinliklere alınacaklardır. İmtihana girebilmek için A— Memurin kanunun dördüncü maddesinde sayılı evsafı haiz olmak, B — Kânunusani 933 de yirmi altı yaşına girmiş veya otuz yaşını geçmemiş bulunmak, C — Mektebi mülkiye veya Hukuk Fakültesinden veya âli derecede bulunan ticaret mektebinden ve yahut ta bunlara mümasil ve ayni derecedeki ecnebi mekteplerinin birinden mezun olmak şarttır.

İmtihana girmek istiyenler 1 Ağustos 933 tarihine kadar Ankarada Maliye Vekâleti Teftiş Heyeti Reisliğine istidaile müracaat edeceklerdir. İstidaile birlikte şu vesikalar gönderilecektir. 1 — Nüfus tezkeresi, 2 — Kendi el yazılarile yazılmış tercümei hal hülâsası, hususî ve resmî hizmetlerine ait vesikalar, 3 — Askerliklerini yaptıkalrma veya tecil edildiklerine dair askerlik şubesinden verilmiş vesika, 4 — Mektep şehadetnamesi veya mezuniyeti mutazammın tasdikname "bütün bu evrakın noterlikten tasdikli suretleri gönderilebilir." 5 — Hastalığı bulunmadığına ve yolculuk zahmetlerine dayanabileceğine dair hükûmet doktorluğundan verilmiş rapor ikametgâh adresi de bildirilecektir.

Vekâletçe imtihana kabul leri tensip edilenler tahrirî ve şifahî olmak üzere iki imtihan geçireceklerdir. Tahrirî imtihan Ankarada ve İstanbulda ve tahriride muvaffak olanların şifahî imtihanı Ankarada yapılacaktır. İmtihanlar Ankara ve İstanbulda Maliye Teftiş Heyeti dairelerinde icra edilecektir.

İmtihan programı :

1 — MALİYE : A — Bütçe "ihzarı, tastiki, tatbikı ve kontrolu" muhasebei umumiye kanunu ahkâmı, B — Vergi nazariyeleri, teklif usulleri, vasıtalı ve vasıtasız vergiler "sedüllü vergiler, veraset vergileri, istihlâk üzerinden alınan vergiler, Gümrük, İnhisarlar, harçlar" Türkiyedeki vasıtalı ve vasıtasız vergiler. C — Maliyemizin varidat ve Muhasebe teşkilâtı, D — İstikraz nazariyesi, tahvil, amortisman, Türkiye düyunu umumiyesi, 2 — İKTİSAT : "istihsal, tedavül, inkisam ve istihlâk bahisleri" 3 — MALİ ve TİCARİ hesap: faizi basit, fazi mürekkep, iskonto, faizli hesabı cariler, 4 — HENDESE : Satıh ve hacim mesahaları, 5 — TİCARET usulü defterisi "esaslı ve pratik malûmat, 6 — HUKUKU idare, Memurin muhakematı kanunu, ceza muhakemeleri usulü kanununun memur suçlarına ait kısmı, kanunu medenî ve borçlar kanunile ticaret kanunlarının Maliyeyi alâkadar eden ahkâmı, 7 — TÜRKİYENİN tabiî, iktisadî coğrafyası ve malî tarihi hakkında malûmat, 8 — FRANSIZCA "imlâ ve tercüme", 9 — Daktiloğrafi. (2700)

3272

Askerî Lise ve Orta Mekteplere Muallim Tabip ve Dişçi Alınıyor.

1 — Açık muallimlikler şunlardır.

Kuleli Lisesinde : Tabii İlimler, Fizik, Kimya, Riyaziye, Fransızça, Alman, Felsefe.

Maltepe Lisesinde : Tabiî İlimler, Fizik, Riyaziye, Fransızca,

Bursa Lisesinde : Fizik, Kimya, Fransızca.

2 — Bu derslerden her birine lüzumu kadar muallim alınacaktır.

3 — Konya ve Erzincan Askerî Orta mekteplerinde muhtelif ders zümrelerine de muallim alınacaktır.

4 — Bu muallimliklere ; istekli olanlar, aşağıda yazılı vesikaları bir istidaya iliştirecekler ve hangi mektebin hangi ders muallimliğine istekli olduklarını da yazacaklardır.

A — Tasdikli sıhhat raporu,

B — Tasdikli hüsnühal kâğıdı,

C — Resmî bir makamca ve evvelce Muallim olanlar için Maarif İdarelerince, tasdikli ve fotoğraflı fiş veya kısaca hal tercümesi,

D — Şahadetname, Ehliyetname, tasdikname ve sair vesikalarının tasdikli ve fotoğraflı suretleri,

E — Noterden tasdikli taahhüt senedi, bu senede şunlar yazılacaktır, "Tayin edileceğim . . . mektebinin . . . muallimliğinden her hangi ders senesi içinde çekilmemeği, şayet tatil zamanında çekilecek olursam, çekilmeden en az iki ay önce bildireceğimi, böyle yapmazsam, alacağım ücretin iki aylığını tazminat olarak bir defada ödeyeceğimi, bundan başka tayin olunduğum halde kanunun gösterdiği zaman içinde vazifeme başlamazsam yine ayni tazminatı ödeyeceğimi taahhüt ederim."

E — Bu vesikalar 10 Temmuz 933 tarihine kadar Milli Müdafaa Vekâletinde Askerî liseler Müfettişliğine gönderilmiş olacaktır.

5 — İsteklilerden aranılacak şartlar şunlardır :

A — Muallimliğini istediği dersi okutmağa, menşei veya Darülfünunda imtihanla ehliyetnameyi ve kanunî vasıfları haiz olmak ve yahut Maarif Vekâletinin aynı derecedeki mekteplerinde müseccel muallim bulunmak.

B — Haftada 15 "Zaruret görüldüğü takdirde" en çok 20 saat ders almağı taahhüt etmek,

6 — Tayin edilecek muallimlere ayda 84 : 126 lira ücret verilecektri.

7 — İstanbul, Konya, ve Erzincanda bulunan Askerî lise ve Orta mekteplerle Konya Gedikli Küçük Zabit Hazırlama mektebinin tabip ve dişçiye ihtiyacı vardır.

Taliplerin aylık ücretleri 80 : 90 dişçilerin ücretleri ise 70 liradır.

8 — Bunlara istekli olanlar, hangi mektebin tabip veya dişçiliğini istediklerini istidalarına yazacaklar ve kısaca hal tercümelerile beraber 4 maddede yazılı zamanda Askerî Liseler Müfettişliğine göndereceklerdir. (3097) (2719)

3627

İstanbul Sıhhî Müesseseler

Satınalma Komisyonu Reisliğinden:

Şişlide kâin Çocuk hastahanesinin kalorifer kazanlarının tamiriyesi olbaptaki keşifname ve şartnamesi veçhile ve 8 Temmuz 933 cumartesi günü saat 16 da kapalı zarf usulile ihale edilmek üzere münakasaya konmuştur. Bu baptaki keşifname ve şartnameyi görmek isteyenlerin Komisyona müracaatları. (2729)

3661

Sıhhat ve İçtimaî Muavenet Vekâleti:

İzmir Sağır Dilsiz ve Körler Müessesesi Müdürlüğünden:

Kör Çocuklar

Bu sene kadrosunda yeniden beş kör talebe alınacaktır. Taliplerin kayt ve kabul şartlarını öğrenmek üzere Ağustos nihayetine kadar Karşıyaka'da müessese müdiriyetine müracaatları. (2823)

3 üncü kolordu ilânları

2. K.O. SA. AL. KOM. dan: K. O. nun Balıkesirde bulunan kıt'aları için 520,000 kilo kuru ot kapalı zarfla münakasaya konmuştur. İhalesi 9 temmuz 933 pazar günü saat 11 dedir. İsteklilerin şartnamesini görmek üzere her gün ve münakasaya girmek için o gün ve vaktinden evvel Balıkesirde 2 K. O. SA. AL. KOM. nuna müracaatları. (3093) (2673) 3577

* * *

1. F. nın Selimiye fırını için açık münakasa ile 1200 çeki odun alınacaktır. İhalesi 6 Temmuz 933 perşembe günü saat 11,30 dadır. İsteklilerin şartnamesini görmek üzere her gün ve münakasaya girmek için o gün ve vaktinden evvel teminatlarile Fındıklıda 3. K. O. SA. AL. komisyonuna gelmeleri. (204) (2715) 3651

* * *

1. F. Kıt'atı ihtiyacı için 25000 kilo odun pazarlıkla satın alınacaktır. İhalesi 21-6-933 çarşamba günü saat 11,30 dadır. Taliplerin şartnamesini görmek üzere her gün ve münakasa saatinden evvel Fındıklıda 3. K. O. SA. AL. KOM. nuna müracaatları. (210) (2784) 3734

* * *

İstanbul, Beyoğlu ve Üsküdar cihetindeki tekmil kıt'alar ve mekteplerin Un, ekmek, erzak ve yemlerinin ambarlardan kıt'a kilerlerine kadar bir senelik nakliyesine pazarlıkta teklif edilen fiat pahalı görüldüğünden ihalesi 24 Haziran 933 cumartesi günü saat 11 e bırakılmıştır. İsteklilerin şartnamesini görmek üzere her gün ve pazarlığa girmek için o gün ve vaktinden evvel Fındıklıda 3 K. O. SA. AL. komisyonuna gelmeleri. (211) (2666)

* * *

Konya Askerî SA. AL. KOM. dan :

Kapalı zarfla münakasaya konup 15 Haziran 933 tarihinde ihale edilecek olan 213,000 kilo unun ihalesi bir hafta tendit edilmiştir. Kapalı zarfla ihalesi 21 Haziran 933 çarşamba günü saat 14 te yapılacaktır. İsteklilerin şartnamesini görmek üzere her gün ve münakasaya girmek için o gün ve vaktinden evvel teklif ve teminat mektuplarile Konyada Askerî SA .AL. komisyonuna müracaatları. (3113) (2393) 3748

YELKENCİ VAPURLARI

KARADENİZ POSTASI

Samsun

Vapuru 22 Haziran

PERŞEMBE

günü akşamı hareketle Zonguldak, İnebolu, Samsun, Ordu, Giresun, Trabzon, Sürmene, Rizeye azimet ve avdet edecektir.

Fazla tafsilât için Sirkeci Yelkenci hanındaki acentalığına müracaat. Tel: 21515. (4697)

SEYRİSEFAİN

Merkez acentası Galata Köprübaşı B. 2362. Şube A. Sirkeci Mühürdar sade H. 2,3740.

TRABZON POSTASI

KARADENİZ

21 HAZİRAN ÇARŞAMBA

18 de Galata rıhtımından. Dönüşte Tirebolu'ya da uğranılır.

İZMİR - MERSİN POSTASI

ÇANAKKALE

23 HAZİRAN CUMA 10 DA

İdare rıhtımından kalkarlar.

2833

Satılık Köşk

Erenköy'de Zihni Paşanın selâmlık köşkü pek ehven fiyatla satılıktır. Onbeş oda, otuz dönüm arazi, sekiz dönümü bağ, güzel bir paviyon büyük bir ser. Maçka'da Narmanlı apartmanında 1/1 de Neyir Beye müracaat. (Tel. 41543) (4601)

3743

Gedikpaşa'da Jandarma Satınalma Komisyonundan:

Mevcut nümunesi gibi 20 00 : 2500 adet baş cibinliği pazarlığı 22-6-933 perşembe günü saat 10 dan 11 re kadar yapılacaktır. İsteklilerin teminatı evveliye makbuzile beraber mezkûr günün saatinde komisyonumuza müracaatları.

(2815)

Darülfünun Mübayaat Komisyonundan:

Mülga Harbiye binasile Haydarpaşada Tıp Fakültesinde mevcut istimalden sakit eski eşya 5 Temmuz 933 tarihine müsadif çarşamba günü satılmak üzere alenî müzayedeye konulmuştur. Taliplerin eşyayı görmek için öğleden evvel Haydarpaşada Tıp Fakültesinde ve öğleden sonra da Mülga Harbiye binaları dahilinde mevcut ambarlara ve şartnamesini okumak için komisyon kitabetine ve peyasürmek için de yüzde yedi buçuk nisbetinde teminatı muvakkatelerile birlikte mezkûr günde saat on beşte Mübayaat komisyonuna müracaatları ilân olunur. (2730)

3662

Kırklareli Belediye Riyasetinden:

Kasabamızın elektrik ile tenvirine müteallik tesisat ve techizatı 8-6-933 tarihinden 28-6-933 tarihine müsadif çarşamba günü saat 15 e kadar kapalı zarf usulile münakasaya konulmuştur.

1 — Münakasaya iştirak edecek zevatın teklif bedelinin % yedi buçuğu nisbetinde depozito vermeleri meşruttur. Veya Belediye ihalât kanunu mucibince teminatı muvakkate katiye için nakit veya nakit yerine hükûmetçe muteber bir banka kefaleti irae etmeleri iktiza eder.

2 — Tesisat müddeti tarihi ihaleden itibaren üç buçuk aydır. Taliplerin müddeti münakasa zarfında kanuna muvafık teklifnameleri Belediyemiz encümenine tevdi ve irsal eylemeleri lâzımdır.

3 — Bu baptaki plân şartname, mukavelename suretlerini bedeli mukadder mukabilinde Belediye umuru fenniye mühendisliğinden alabilecekleri ilân olunur. (2655)

3565

Ankara Milliyet Postası

Ankaralının Defteri

Müttefikler karargâhında ahenksizlik

Baron Ouchida'nın sözleri - Fransa ile anlaşıyor muyuz?.

Ankara, 15/Temmuz/1921

İstanbulda müttefikler karargâhları arasında ahenksizlik var. Loid Corcun celâdetine karşı, Fransa ve İtalya diplomatlarında açık bir yumuşaklık var. Roma ve Paris; doğrudan doğruya Ankara ile anlaşmak istiyor. Fakat geçenlerde Japon fevkalâde komiseri Baron Ouchidanın beyanatı nekadar kabaidi! İnce bir diplomata yaraşmıyan sözler...

Tuhaf şey.. Biz de çok garip insanlarız. Adamcağız düşündüğünü, yüreğinde taşıdığını söylemiş. Kanaatini gizlemediği için mi kabahatli?.. Ama diplomatlar, ihtiyatlı olmalı imiş.. Kendi hesaplarına belki iyi bir şey.. Fakat Türk noktainazarına göre böyle açık sözler, daha faydalıdırlar. Böyle açık havalarda hakikî vaziyet, imkânlar daha kolay bulunur.

Fransız zabitinin notlarında Baron Ouchida'nın beyanatına dair bazı tafsilât var. Buraya geçiriyorum :

İstanbul; 28/Haziran/1921

"Japon Alî Komiseri Baron Ouchidanın Türkiyenin umumî vaziyeti hakkında dün, bir Türk gazetesine verdiği beyanat, bir diplomattan nazikâne bir müphemiyette sözler bekliyen İstanbulun siyasî mahafilini nahoş bir şekilde şaşırtı.

Bu beyanat, drüştliğile, düşüncelerini yaldızlı formüller altında gizlemeğe alışmış olan müttefiklerin siyasî mahafilini hayrete düşürdü.

Bana bir diplomat — ki bu diplomat Yunanlı değildi — : "Müttefiklerin yendiği Türklere bu kadar açıkça enerjik bir lisan asla

Baron Ouchida

kullanılmamıştı. Babıâli altüst oldu. Eğer müttefik diplomatlar, mütarekenin akdindenberi, müştereken böyle bir lisan kullanmış olsalardı, Türkler azamete yaklaşan ve ancak galiplere yakışan bu vaziyeti almak cesaretini bulamazlardı. Müttefikler, aralarındaki anlaşamamazlık ve zayıflıkları yüzünden Ankarayı meydana getirdiler. Müttefikler ancak, elele ve açıkça yürümek kararında iseler Ankaranın hakkından gelebilirler,, dedi.

Baron Ouchidanın beyanatı şudur

" Ankaranın millî hareketi hakkında fikrimi soruyorsunuz. Bütün Türk milleti harbe iştirâke taraftar mı idi değil miydi bilmiyorum, fakat muhakkak olan bir şey varsa o da Türkiyenin mağlûp olduğu ve memleketin vak'ayı o zamanın idarecilerine yükletmek suretile, terettüp eden mes'uliyetten sıyrılamıyacağıdır. Mağlûp Türkiye, mukadderatının tespiti hakkını galiplere vermiştir.,,

Türk -- Fransız anlaşması hakkında da Fransız zabitinin notlarında şöyle bir kayit var :

İstanbul; 3/Temmuz/1921

"Hariciye Vekili, 27 haziranda, Ankara Büyük Millet Meclisinin büyük bir ekseriyetle tasvip ettiği beyanatta bulunmuştur.

Londra itilâfı meselesine avdet eden Yusuf Kemal Bey, Fransanın sulh yapmağa karar verdiğine kanî olduğunu beyan etmektedir. Hükûmet Fransaya, misakimilliye uygun olarak yeni tekliflerde bulunmuştur ve cevabını beklemektedir.

Yusuf Kemal Bey son zamanda Mösyö Fraklen Buyyon ile olan mükâlemesinin, bu cevabın anlaşmağa matuf ve açılmış müzakeratın hüsnüsuretle neticelenmesine müsait olacağı ümidini verdiğini ilâve etmektedir.

Yusuf Kemal Bey, diğer taraftan, hükûmetin vadettiği toprakların yakında tahliyesini İtalyadan beklediğini beyan etmekte ve sözlerine nihayet verirken, Büyük Millet Meclisi Hükûmetini Türkiyenin her türlü ecnebi müdahaleden azâde tamamiî istiklâlinin tanınması ve serbestçe inkişafı noktalarını azimle takip edeceğini söylemektedir,,

Herşeye rağmen hâdiseler millî plânımız dahilinde yürüyor!

MİLLİCİ

Ekmek fiatı

Hariçte kaç para ise lokantada da öyle

ANKARA, 19 (Milliyet) — Alelûmum lokantalarda ekmeklerin müşteriye hariçte satılan fiate verilmesi belediyece kararlaştırıldığı ve alâkadarlara tebliğ edildiği hal de bazı lokantalar bu emre muhalif harekette bulunduklarından haklarında takibat yapılmaktadır. Her sınıf lokantalarda ekmek fiati parça hesabile hariçte kaça geliyorsa artık bütün lokantalarda da bu fiatle astılmıya başlanmıştır.

EVLENENLER

ANKARA, 18 (Milliyet) — Ankara evlenme memurluğu tarafından son hafta zarfında Niğdeli usta Mustafa Efendi ile Niğdeli Sıdika Hanımın, Cumaibâlâlı marangoz Turgut Celâleddin Ef. ile İstanbullu Seher Hanımın, terzi Rizeli Karabet Ef. ile Zirli Havrisima Hanımın, perukâr Ankaralı Ahmet Sadi Ef. ile Ankaralı Adviye H. ın, Çek Sefarethanesinde kavas İstanbullu Ali Zeki Ef. ile Keşanlı eZhra H. ın, Viyanalı müteahhit Hüsnü Ef. ile İstanbullu Huriye H. ın, Ziraat Bankasında memur İstanbullu Hasan Nâfi Beyle İstanbullu Seyyide Güzin H. ın, telgraf muhabere memuru Trabzonlu Nazmi Beyle Beypazarlı Zeliha Afet H.ın, posta müvezzii Priştineli Abdul Efendi ile Beypazarlı Münevver H. ın, Sıhiye Vekâletinde tetkik memuru Karamürselli Bekir Sıtkı Beyle Ankaralı Meliha H. ın şoför Geyveli Ali Ef. ile İstanbullu Emine Müeyyet H. ın, tapu ve kadastro müfettiş muavini Yahya Şakir Beyle İstanbullu Nejade Turan Hanımın, Garson Ereylili Mehmet Efendi ile Köstenceli Saliha H. ın nikâhları kıyılmıştır.

Berberleri imtihan

Yakında diploma tevzii merasimi yapılacak

ANKARA, 19 (Milliyet) — Ankara Berberler Cemiyeti azaları içtima ederek Taşhan altındaki Süs perukâr salonu sahibi Halil İbrahim Efendiyi reisliğe seçmişlerdir.

Ankarada çalışan bütün berberlerin imtihan edilerek dereceli şahadetname almaları mecburiyeti konmuştur. Evvelce seksen kadar berber imtihan olarak muvakkat diploma almışlardı. Bu kere de salı günü üç yüz kadar berber imtihana tâbi tutulacaklardır. Badehu gerek bunlara ve gerek muvakkat diploma almış olanlara diploma tevzii merasimi yapılacaktır.

Diplomalar tabedilmek üzeredir. Bunlar üç sınıf üzerine olacaktır. Anafartalar caddesindeki perukâr dükkânlarında çalışanlar birinci sınıf itibar olunmakta, mahalle içinde çalışan berberler de üçüncü sınıf sayılmaktadırlar.

Su fiatı indi

ANKARA, 19 (Milliyet) — İçme sularının pahalılığını nazaridikkate alan belediye bu suların fiatlerile meşgul olarak içme sularının bilâistisna su satan her yerde iki bardaklık şişelerini ucuzlatmış ve ayni fiate satılmasını temin etmiştir. Bu şişelerden Ankara memba sularınınki yüz paraya, İstanbul memba sularının da beşer kuruşa satılacaktır. Lüks lokantalarda bile bu fiate satılacak olan suların fiatleri bu kabîl yerlerin listelerine de yazılacaktır. Bu halde fiatler yarı yarıya inmiş bulunmaktadır.

Hasan Fehmi B. in evinde

ANKARA, 19 (Milliyet) — Bu sabah Bahriye caddesinde Gümüşhane meb'usu Hasan Fehmi Beyin yeni yaptırdığı binada zift kazanı parlamış ve itfaiye hemen yetişerek söndürmüştür.

Bir yaralanma

ANKARA, 19 (Milliyet) — On sekiz yaşında ortamektep talebesinden Ali oğlu Mustafa Efendi namında bir genç Hatipçayı civarında Gülveren mevkiinde bahçıvan İbrahim namında birisini biçakla hafif surette karnından yaralamıştır. Kavgalarına sebep bahçıvanın bahçesine girmeleridir.

Ray otobüsleri

ANKARA, 19. — Devlet demiryolları İdaresi bazı hatlar üzerinde demiryolu otobüsleri işletmiye karar vermiştir. Hem kara yollarında, hem de demiryollarında gitmekte olan bu otobüsler Kayseri - Sivas, Ankara - Çankırı hatlarında işletilecektir. Bu suretle otobüs rekabetine karşı konulacağı tahmin edilmektedir. Bu otobüsler yakında Almanyadan getirilecektir.

Ankara silosu

ANKARA, 19 (A. A.) — Ankara, Konya, Sivas ve Eskişehirde bu sene yaptırılması mukarrer olan silolardan Ankaradakinin inşasına bu bir iki gün zarfında başlanacaktır. Silolar ikinci kânunda bitmiş olacaktır. Sivas ve Eskişehir silolarının ihalesi meselesi 21 haziranda karara bağlanacaktır. Bunlardan başka Ziraat Vekâletince muhtelif yerlerde basit ve küçük ambarlar yaptırılacaktırı. Bunların pilânları da hazırlanmıştır. Mahallerinde münakasaya konacaktır. Bu suretle önümüzdeki sene içinde dört büyük silo ve altı yedi yarı - silo ambar yapılmış olacaktır.

Sanat mektebinde sergi

ANKARA, 19 (Milliyet) — San'at mektebi talebesi tarafından hazırlanan sergi yarın açılacaktır. Sergide talebe tarafından yapılan muvaffakıyetli eserler vardır.

Umumî Neşriyat ve Yazı İşleri Müdürü ETEM İZZET
Gazetecilik ve Matbaacılık T. A. Ş.

Bu bir harika değil midir?

Bir kaç beyaz tabletçik ve bunların içinde istirahat ve uykunun bütün sırrı!

Kim sinirli, heyecanlı, yorgun ise bu tabletçikler, „Bayer" Adalin tabletleri sayesinde ertesi sabah insanın yataktan keyifli ve neş'eli olarak kalkmasını temin eden bir istirahata ve uykuya nail olur

Adalin tabletleri.

BAYER

ECZANELERDEN REÇETE İLE ALINABİLİR

3989

Devlet Demiryolları idaresi ilânları

Banliyö tipi makas göbekleri ve teferruatının kapalı zarfla münakasası 2 Ağustos 933 çarşamba günü saat 15 te İdare binasında yapılacaktır.

Fazla tafsilât Ankara ve Haydarpaşa veznelerinde onar liraya satılan şartnamelerde yazılıdır. (2768) 3737

8-10 adet ray otobüsünün kapalı zarfla münakasası 5 Ağustos 933 cumartesi günü saat 15 te İdare binasında yapılacaktır. Fazla tafsilât Ankarada Malzeme Dairesinden ve Haydarpaşada Tesellüm ve Sevk Müdürlüğünden bilâbedel temin edilebilecek şartnamelerde yazılıdır. (2834)

Gedikpaşa'da Jandarma Satınalma Komisyonundan:

200 yatak çarşafı, 200 yastık örtüsü, 200 nevresim örtü ve 50 ekmek torbası pazarlığı 22-6-933 pazar günü saat 15 ten 16 ya kadar yapılacaktır. İsteklilerin teminatı evveliye makbuzile beraber mezkûr günün muayyen saatinde komisyonumuza müracaatları. (2825)

Sıhhat ve İçtimaî Muavenet Vekâleti: İzmir Sağır Dilsizler ve Körler Müessesesi Müdiriyetinden:

Aşağıda yazılı vazifeler için aşağıda yazılı şartlarla adam aranmaktadır.

A :— Mürebbiye aylığı kesiksiz 37 lira 33 kuruştur. Yemek içmek yatmak müesseseye aittir.

Şartlar: Lise mezunu olmak bir mektep veya müessesede çalışmış bulunmak. Yaşı 25 ten aşağı 45 ten yukarı olmamak.

B : — Terzi " Usta " aylığı kesiksiz 48 lira 87 kuruştur.

Şartlar : Bir mektep veya biçki ve terzilik müesseselerinden mezun olmak yahut başlı başına bir terzihane idare ettiğine dair tasdikname ibraz etmek.

C : — Demirci ustası : aylığı kesiksiz 60 lira 42 kuruştur.

Şartlar : Döküm, tesviye, çilengirlik işlerinde mütahassıs bulunmak üzere san'at mektebi mezunu olmak ve belli başlı işlerde müstakillen çalışmış bulunmak " Çilengircilik dahildir " bu üç vazife için muayyen şartları haiz olanlar : Ağustos nihayetine kadar bilumum vesikaları ve iki fotoğraflarile Karşıyakada müessese müdürlüğüne müracaat edecekler dir. Talipler fazla olduğu takdirde yapılacak müsabaka günü taliplere mektupla bildirilecektir. (2824)

İstanbul 4 üncü İcra Memurluğundan:

Emniyet Sandığı namına birinci derecede ipotekli olup tamamı 4844 lira kıymeti muhammeneli Bakır köyünde Zeytinlik mahallesinde ikinci sokağında 27, 29 numaralarla murakkam kâğir, maa bahçe iki bap hanenin tamamı açık arttırmaya konmuş olup şartnamenin 20-6-933 tarihinden itibaren dairemizde herkes tarafmdan görülebileceği gibi 26-7-933 tarihine müsadif çarşamba günü saat 14 ten 16 ya kadar dairemizde açık arttırma ile satılacaktır. Arttırma bedeli muhammen kıymetinin yüzde yetmiş beşini bulmadığı takdirde en son arttıranın taahhüdü baki kalmak üzere 10-8-933 tarihine müsadif perşembe günü yine saat 14 ten 16 ya kadar dairemizde yapılacak olan arttırmasında gayrımenkul en çok arttıranа ihale edileceğinden taliplerin muhammen kıymetin yüzde yedi buçuğu nisbetinde pey akçesini veya millî bir Bankanın teminat mektubunu hamil bulunmaları lâzımdır. Müterakin veriler ile vakıf icaresi ve Belediyeye ait tenvirat ve tanzifat rüsumları müşteriye aittir. 2004 numaralı İcra ve iflâs kanununun (126) mcı maddesinin dördüncü fıkrasına tevfikan bu gayrımenkul üzerinde ipotekli alacaklılar ile diğer alâkadaranın ve irtifak hakkı sahiplerinin bu haklarını ve hususile faiz ve masarife dair olan iddialarını, ilân tarihinden itibaren yirmi gün içinde evrakı müsbitelerile bildirmeleri, aksi halde hakları tapu sicillerile sabit olmadıkça satış bedelinin paylaşmasından hariç kalacakları cihetle alâkadaranın işbu maddenin mezkûr fıkrasına göre hareket etmeleri ve daha fazla malûmat almak isteyenlerin 932-2449 dosya numarasile müracaatları ilân olunur.

BÜTÜN AVRUPAYI EVİNİZDE DİNLEMEK

ve Radyo istasyonlarının neşriyatını muntazam takip edebilmek için, tek bir duğme ile idare edilen ışıklı otomatik ıskala ile mücehhez Telefunken ahizelerini tercih ediniz.

TELEFUNKEN

BOURLA BİRADERLER ve Şrı, SATIŞ MAĞAZALARI

3966

Cümhuriyet Halk Fırkası ZONGULDAK VİLÂYETİ İdare Heyeti Reisliğinden:

Zonguldak Vilâyeti merkezinde muhammen yetmiş bin lira bedeli keşifli mevcut projelerine göre yapılacak Halkevinin inşası 1 temmuz 933 tarihinde pazarlık suretile ihalei kat'iyyesi icra edileceğinden talip olanların müzayede ve münakasa ve ihale kanununa tevfikan depozito veya teminat akçelerile Zonguldak Halk Fırkası Reisliğine müracaat etmeleri ilân olunur. (4698)

İnhisarlar Umum Müdürlüğünden:

Nümunesine tevfikan ve 13887 numaralı kararname ahkâmı dairesinde takasla ve pazarlıkla (1,200,000) bir milyon iki yüz bin adet sandık raptiye çivisi satın alınacaktır.

Taliplerin nümune ve şartnamemizi gördükten sonra % 7,5 teminatlarını hamilen 26-6-933 pazartesi günü saat 14 te Galatada Alım ve Satım komisyonuna müracaatları. (2548)