Buğday fiatlarındaki tereffü ve sebepleri yakın bir alâka ile takip ediliyor.

Milliyet

Sahip ve Başmuharriri: Siirt Meb'usu MAHMUT

Balkan münakalât, tayyarecilik ve turizm konferansı dün Sofyada açıldı.

FİATI 5 KURUŞTUR | 8 inci sene No. 2638 | CUMA | 16 HAZİRAN 1933 | Tel: { Müdür 24318, Yazı müdürü 24319 İdare ve Matbaa 24310

Avusturya Almanya

Alman millî vahdet' hareketinin tarihi yazıldığı zaman, Avusturyadaki Dollfus Hükûmetinin Alman Millî Sosyalist Fırkasile mücadelesi bu hareketin ehemmiyetli bir safhasını teşkil edecektir.

Almanyada Millî Sosyalist Fırkasının iktidara geçmesi, yalnız bu memlekette bir hükûmet değişmesi, hattâ bir rejim değişmesi hudutlarını aşmış Almanyanın hudutları dışında bulunan Almanların anavatana kavuşmaları esbabını hazırlıyan bir hâdise şeklini almıştır. Almanyada olduğu gibi, Almanyanın haricinde yaşıyan Almanlar arasında da Berlindeki fırkaya benzer teşekküller meydana gelmiştir. Bunların bazıları resmen Berlin Fırkasından ayrı bulunmakla beraber, fikir, gaye ve ülkü birliği dolayısile Berlindeki Nazi Fırkasının birer şubesi mahiyetinde idare edilmektedirler. Geçenlerde serbest Dançig şehrinde yapılan intihabatta Nazi Fırkasının şubesi vaziyetinde bulunan zümre kazanmış ve iktidarı da ele geçirmiştir. Gerçi bu hükûmet Dançig şehrinin Almanyaya iltihakını resmen ilân etmiş değildir. Bunu yapabilmek için Kanunuesasînin tadili lâzımdır ki bu da Âyân Meclisinin iki sülüs ekseriyetile temin edilebilir. Nazi Fırkasının galibiyeti bu ekseriyeti temin edecek kadar kahir değildir. Ve esasen olsa da böyle bir kararın Milletler Cemiyeti tarafından tasdik edilmesi lâzımdır ki bu aralık bu mümkün değildir. Bununla beraber, Dançig Hükûmeti bir defa Nazi Fırkasının eline geçtikten sonra artık iltihak filen tahakkuk etmiş demektir. Yeni hükûmet, beynelmilel münasebetler bu ilhakın resmen de yapılmasına müsait oluncıya kadar siyasetini Alman siyasetine uygun bir şekilde tedvir edecektir.

Hitleristlerin Avusturyada yapmak istedikleri ayni şeydir. Ancak Avusturyanın vaziyeti daha naziktir. Bununla beraber, Avusturyada Hitleristler, Almanyadaki Kardeş teşkilâttan kuvvet ve cesaret alarak faaliyetlerini Dollfus Hükûmetini iskat etmek noktasına teksif etmişlerdir. Almanyada Hitler iktidara geçmezden evvel mülâyim ve liberal bir siyaset takip eden Dollfus bunun üzerine Hitleristlerle mücadele etmek için Hitler'in usullerine müracaat etmiştir. Bugün Avusturyada liberal bir hükûmetin diktatörlüğü gibi garip ve tezatlı bir vaziyete şahit olmaktayız.

Diger taraftan hariçten Alman Hitler Fırkasının yapmak istediği tahrikâta karşı şiddetli bir vaziyet almıştır. Baviyera Maarif Nazırı bir vesile ile Avusturyaya gelmişti. Dollfus Hükûmeti, Hitler Fırkasının erkânından olan bu nâzırı, hudut haricine çıkarmıştır. Geçen hafta Avusturya topraklarında Almanya haricindeki Almanların bir içtimaı yapılacaktı. Dollfus Hükûmeti bu içtimaı menettiğinden pancermanizm mahiyetindeki bu kongre Almanyada yapılmıştır.

Hitler, Dollfus Hükûmetinin Millî Sosyalist Fırkası aleyhindeki bu hareketine karşı mükabelebilmisil olmak üzere Alman seyyahlarının Avusturyaya geçmelerini menedecek tedbirler almıştır. Diger taraftan Dollfus Hükûmeti de Alman emtiasının Avusturyaya ithaline karşı mukabil tedbirler almış bulunuyor.

Velhâsıl her ikisi de ırkan Alman olan bu iki hükûmet mücadele halindedir. Ancak Dollfus Hükûmetinin bu mücadeleyi uzun zaman devam ettirebileceği şüpheli bir meseledir. Bir defa Avusturyanın dahilindeki zümre kuvvetlidir. Ve gittikçe kuvvetlenmektedir. Almanyadaki Hitlerist'lerden aldıkları ilham ile hareket eden bu zümre dahilen Avusturyayı tehdit ediyor. Meselenin diger garip tarafı da şudur ki Hitlerist olmıyan ve Almanyaya iltihakı da istemiyen zümreler dahi Dollfus Hükûmetine, diktatörlüğü dolayısile aleyhtar vaziyet almışlardır. Bu zümreler Dollfus Hükûmetini iktidara getiren fırkalardır. Bunların şikâyetleri, Avusturyada parlâmanter idarenin yıkılmasıdır. Binaenaleyh Dollfus Hükûmeti dahilen sağdan ve soldan muhasım kuvvetler arasında kalmıştır.

Haricen de Alman Nazi Fırkasının hücumlarına ve Alman Hükûmetinin husumetine maruzdur. Binaenaleyh Avusturyanın uzun zaman Almanyadaki büyük hareketin câzibesine dayanabileceği şüphelidir.

Ancak Avusturyada Nazi Fırkasının iktidara geçmesi, Almanyaya iltihak manasını tazammun edemez. Tıpkı Dançig şehrinde olduğu gibi, Avusturyada da teşkil edilecek bir Nazi Hükûmeti ilhamını Berlindeki Nazi Fırkasından alacaktır. Ve Avusturyanın Almanyaya resmen iltihakı beynelmilel vaziyetin müsait olduğu bir zamana talikedilecektir.

Her halde Avusturyanın Almanyaya iltihakı bir zaman meselesidir. Ve tarihin bir asırlık seyrine uygun bir yoldan gidildiği için Dollfus'un mutlaka neticede kaybedilecek, Hitler'in de mutlaka neticede kazanılacak bir oyun oynamakta olduklarına şüphe yoktur.

Ahmet ŞÜKRÜ

Konferansta Türk tezini müdafaa ettik

Heyetimiz iki müspet teklif yaptı ve noktai nazarımız alkışlarla karşılandı.. Kontenjantman ve kambiyo kontrolü

Dünya iktısadiyatının düzelmesi için neler istiyoruz, Türkiyenin bu yoldaki tedbirleri nelerdir?..

LONDRA, 15. (Sureti mahsusada giden arkadaşımızdan) — İktisat Vekili Mahmut Celâl B. geldi, samimî bir surette karşılandı. Celâl B. tezimizin hazırlanmasında hazır bulunmuştur.

Konferansın bugünkü toplantısında Türk tezi Hariciye Vekili Tevfik Rüştü B. tarafından izah edilmiştir. Alkışlar arasında kürsüye gelen Tevfik Rüştü B. tezimizi iki kuvvetli esasa bağladı :

Kontenjantman ve kambiyo kontrolu gibi lâğvedilmesi teklif edilen tedbirler keyfî arzunun mahsulü olarak ve münhasıran mübadeleyi felce uğratmak için alınmamıştır, Memleketlerin malî iktisadî muvazenelerini korumak kaygusu amil olmuştur. Dedi.

Türk heyeti bu tedbirlerin tedricen lâğvı teklifinin memleketlerin iktisadî, malî muvazenelerini temin mevzuu ile birlikte tetkik edilmesini ileri sürdü. Malî ve iktisadî muvazenesizlik içinde yuvarlanan milletlerin beynelmilel mübadelede faydalı bir rol oynayamıyacaklarını anlattı.

Milletlerin tabiî inkişaf seyrini takip etmesi beynelmilel teşriki mesaiye muhalif olmadığını izah etti. Ayni zamanda kısaca Türkiye iktisadiyatının hususiyetini tebaruz ettirdi. Türk mallarının eskiden beri müşterisi olan memleketlerle ticarî anlaşmalara dahil olmak için elinden gelen gayreti sarfettiğini, bu vadide kontenjan kaytlarının tedricen kaldırılmaktan da çekinilmediğini ve konferansa gelmeden evvel bu mevzuda inisiyatif aldığını tebaruz ettirdi.

AHMET ŞÜKRÜ

Cihan iktısat konferansı karşısında TÜRKİYE

Tevfik Rüştü B. in beyanatı konferansta alkışlarla karşılandı

Konferans riyaseti meselesi

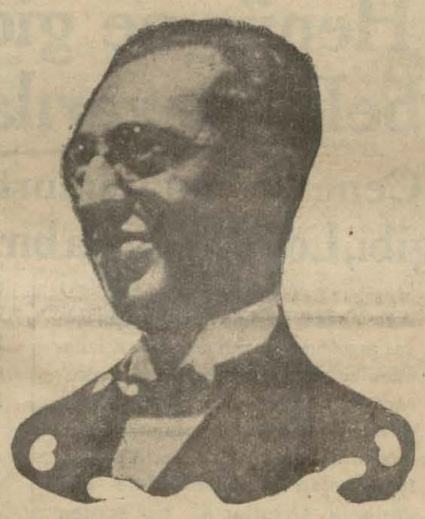

Konferansta tezimizi anlatan Hariciye Vekili Tevfik Rüştü B.

LONDRA, 15 A.A. — Cihan İktısat Konferansının bugün öğleden sonra yaptığı umumî içtimada baş murahhasımız Hariciye Vekili Tevfik Rüştü Bey söz alarak, konferans ruznamesine mevzu teşkil eden iktısadî ve malî meseleler hakkında hükûmetimizin noktai nazarını etraflı bir surette izah etmiştir.

Tevfik Rüştü Beyin beyanatı alkışlarla karşılanmıştır.

Diğer murahhaslara göre

LONDRA, 15 A.A. — Londra konferansında Küçük itilâf namına söz söyleyen M. Benes, düyunu umumiye yükünün para istikrarına mâni olan sebeplerden birisi olduğunu bildirmiştir.

Macaristan namına söz söyleyen M. Imredi, memleketinin vaziyetini harpten sonra Macaristanın parçalanmış olmasına, ziraat mahsulleri fiatlerinin düşmesine ve yabancı memleketilerde mahreç ihtiyacına atfederek, o da döviz memnuiyetinin kaldırılmasına taraftar olduğunu söyliyor.

Para mütarekesi

PARİS, 15 A.A. — Agence Economique Financiere'in bildirdiğine göre Londra ile Vaşington arasında 15 haziran taksiti için anlaşma olması neticesinde, konferansın belki cumartesi günü dolar, frank ve İngiliz lirası arasında ve kon-

(Devamı 5 inci sahifede)

Borçlar işinde Amerika teahhüt altına girmiyor

Muvakkat bir hal sureti bulundu ve İngiltere 10 milyon dolar verdi

Borçlar için M. Roosevelt, Amerikada yeni bir konferans toplayor

M. Roosevelt ve M. Neville Chamberlain

LONDRA, 15 A.A. — Avam kamarasında M. Neville Chamberlain, Amerika hükûmetinin İngilterenin teklif ettiği gibi heyeti umumiyesile harp borçları meselesinin bir neticeye bağlanmasına intizaren 15 haziran taksitini geri bırakmağa razı olmamasından teessüflerini bildirmiştir.

İngiltere hükûmeti borcunu tanıdığına işaret olmak üzere 10 milyon dolarlık bir ödeme teklif etmiştir.

M. Roosevelt, bu teklifi bir teşriki mesaî fikrile ve yapılacak müzakerelerde her iki hükûmetin hürriyetine mâni olmamak şartile kabul etmiştir.

M. Chamberlain, - Biz demiştir, 15 kânunuevveldeki taksiti ödemiştik. 15 haziran taksitini de temamen ödemiş olsaydık, gelecek taksitleri de sonuna kadar bu tarzda ödenmeğe sebep olamazdı.

(Devamı 2 inci sahifede)

Vapurcular şirketi hissedarları aun toplandı ve Meclisi idaresini intihap etti.

(Yazısı iç sahifemizdedir)

Gazi Hz.

Öğrendiğimize göre Reisicümhur Gazi Mustafa Kemal Hz. nin İstanbulu teşrifleri bir hafta kadar teahhura uğramıştır. Reisicümhur Hz. nin haziranın 17 sinde şehrimize şeref verecekleri kaydedilmişti. Yeni malûmata göre Büyük Reisimiz ayın yirmisinden sonra teşrif edeceklerdir.

Sefirler geliyor

Sefaretler yazlık olarak İstanbula naklediliyor

Büyük Millet Meclisi'nin tatili üzerine Ankara'daki ecnebi sefirler sehrimize gelmeğe başlamışlardır. Dün Mısır ve İsviçre sefirleri gelmişlerdir. Alman sefaretinin Ankaradaki bürolarının dünden itibaren Tarabyadaki yazlık binaya naklıne başlanılmıştır. Sefaretin ticaret ve konsolosluk kısımları yazın da Ankara'da kalacaktır.

Edirneye Doğru tren

Otobüslerle mücadele için tren on saatte Edirneye gidecek

Şark Demiryolları Kumpanyası, dünden itibaren Edirne - İstanbul arasındaki mesafeyi 10 saatte katedecek bir hat tesis etmiştir. Dün sabah saat 9 da ilk tren davetlileri ve gazetecileri hamilen Sirkeciden hareket etmiştir. Bu tren, dün akşam 18 45 te Edirne'ye varacak, bugün saat 8,30 da gidenleri hamilen Edirne'den hareketle saat 18,17 de Sirkeciye avdet edecektir. Kumpanya, otobüs rekabetine karşı Edirne yolculuğunu bu suretle kısaltmakla beraber seyahat ücretlerini de ehvenleştirmiştir.

Kral Faysal Hz.

Avrupa dönüşü memleketimize de gelecek

BERUT, 14 — Irak hükûmetinin sabık başvekil ve şimdiki Hariciye Nazırı Nuri Paşa Essait buraya geldi. Dedi ki: "— Irak kralı Feysal Hz. geçen pazartesi günü tayyare ile Bağdattan ha-

(Devamı 5 inci sahifede)

Dikmen'den mektuplar

Meziyet K. Hanıma

Yazan: Aka GÜNDÜZ

Yarınki *Milliyet*'te okuyunuz. Çok enteresan bulacaksınız.

Londradan mektuplar

Henüz ne gidilecek yol belli, ne varılacak hedef!

Cenevre'nin yumurta tavuk hikâyesi gibi, Londra'da da bir yumurta hikâyesi

LONDRA: *Ahmet ŞÜKRÜ*

LONDRA, (Milliyet) — Cenevrenin yumurta tavuk hikâyesi gibi, Londranın da bir tavuk yumurta hikâyesi olacak. Cenevre silâhsızlanma konferansının yumurta tavuk hikâyesi şu idi: Emniyetsizlik vardır da onun için mi silâhlar tahdit edilmiyor, yoksa silâhlar tahdit edilmediği içindir ki emniyetsizlik vardır? Yani emniyetsizliği doğuran silâhlar mı; yoksa silâhlanmanın sebebi emniyetsizlik mi?

Londranın yumurta tavuk hikâyesi şudur: İktısadî buhran mı malî buhranı doğurdu. Yoksa malî buhran mı iktısadî buhranı meydana getirdi. Ancak bunun manasını anlamak için şunu bilmek lâzımdır ki malî buhran beynelmilel itibarın sukut etmesi, itimadın azalması ve devletlerin yabancı piyasalarda istikraz yapamamalarıdır. İktısadî buhran da gümrük tarifelerinin artması ve beynelmilel ticaret üzerine devletler tarafından konulan mütenevvi tahdidattır.

Cenevre konferansı bu emniyet, silâhlanma meselesinde geldi çıkmaza girdi. Londrada müzakerelerin alacağı cereyan henüz katî surette bilinmemekle beraber, her halde bu noktada daha pratik hareket edilerek buhranın menşe ve sebepleri üzerinde durmaktan ziyade halli çarelerine gidileceği anlaşılıyor. Ancak halline hangi yoldan gidilecek? Konferans binasının koridorlarında temas ettiğim bazı murahhas, müşavir ve gazetecilerin fikirleri şudur: Diyorlar ki bir defa gümrük maniaları kalksın, ticaret genişlesin malî vaziyet kendiliğinden düzelir. Diğer ve daha kalabalık bir zümre de diyor ki devletler gümrük tarifelerini iki sebeple arttırdılar: 1 — Bütçelerine varidat temin etmek için 2 — Ticaret muvazenelerini temin etsinler diye yerli sanayii ve yahut zirati teşvik etmek için. Binaenaleyh kredi bolarırsa ve devletler para bulurlarsa, tarifeler iner ve ticaret genişler.

Hemen söyliyeyim ki benim şim

(Devamı 2 inci sahifede)

Yeni kadrolar heyeti Vekilenin tastikinden geçecek

Kadrolar hazırlandı, açıkta kalanlara bir iki gün içinde tebligat yapılacak

Sadullah Bey dün geldi

Deniz ve Hava Müsteşarı Sadullah B. dün akşam Yalova'dan avdet etmiştir. Seyrisefain idaresinin yeni idarelere istihalesine kadar burada kalacak ve temmuz başında Ankaraya gidecektir.

Yeni teşekkül etmekte olan Deniz yolları, Akay ve Fabrika - Havuzlar Müdürlükleri teşkilâtı ikmal edilmek üzeredir. Seyrisefain Levazım müdür muavini Şerefettin B. Akay idaresi Su şubesi

(Devamı 2 inci sahifede)

Yarışlara 8 gün kaldı

23 Haziran cuma günü Şişli - İstinye yolu kapanıyor

Gazetemizin Turing ve Otomobil klübü ile beraber tertip ettiği ikinci otomobil sürat yarışları için bütün hazırlıklar ikmal edilmiş, yol hazırlanmış, radyo tertibatına da başlanmıştır. Yarışlara girecek amatör ve profesyonel kayıtlarını yaptırmakta, numara almaktadırlar. Kayıtlar yirmi Haziranda kapanacaktır. Yarışa girecek otomobiller yarıştan iki gün evvel komite fen heyeti tarafından muayene edilecektir. Çok iddialı ve heyecanlı olacağı anlaşılan bu yarışları seyretmek isteyenler o gün asfalt yolu saat dokuz buçukta kapanacağı için bu saatten evvel Zincirlikuyu hattını geçip muayyen yerlerde yer almaları lâzımdır.

Otomobiller verilen büyük numaraları radiateur kapklarına geçirecekleri için her geçen arabanın kime ait olduğu numarasından anlaşılacaktır.

Yarışa gireceklerin isimlerini Cumartesiden sonra ilân edeceğiz.

Yarış kayıt ve kabul şartları

Yarış şeraitini birdefa daha neşrediyoruz:

1 — Yarışa iştirak edecek olanların kayıt muamelelerine 1 Haziranda başlanmıştır. Kayıt muamelâtı 20 Haziranda kadar devam edecek ve 20 Haziran saat 18 de hitam bulacaktır.

(Devamı 5 inci sahifede)

Tarihî tefrika: 31

Yıldızdan Ordu Köşkune

Yazan: S. N. — Her hakkı (Milliyet) indir.

PATRİKHANELER MESELESİ

— 9 —

Şurayı Devlet Tanzimat dairesinin verdiği cevap. — İş içinde iş varmış! — Meğer Patrik Efendiyi gülünç eden hukukçu dostları imiş!

Rum patrikinin padişaha takdim ettiği arizece Şurayi Devlet tanzimat dairesine havale edilmişti.

Şurayi Devlet tanzimat dairesinin Meclisi vükelâdan müzeyyel mazbata sureti: Rum patrikliği tarafından takdim olunup bilmütalea icabının arz ve inbası irade buyurulan arize Şurayı Devlet tanzimat dairesinde kıraat ve icabı teemmül olundu.

Divanı Hümayun bekçiliğinden çıkartılan kaydı kadiminde filhakika vaktile Rum patriğine ihsan buyurulan beratı âlide: "Metropolitler ve vekillerile episkaposların şer'i şerife müteallik her ne gûna davaları zuhur ederse bir yerde istima olunmayıp estanei saadetimde Divanı Hümayunda vüzerayı izamım ve kazaskerlerim huzurunda görülmek üzere Dersaadete havale oluna." diye muharrer ve mukayyet ise de mezkûr beratı âlinin ısdar ve ihsan olunduğu tarihi kadimde şimdiki gibi teşkilâtı medeniyei adliye mevcut olmayıp her gûna deavi münferit kadıların mürafaai şer'iyelerile hal ve fasla tâbi tutulduğu ol zaman gayrimüslimlerin mahakimi şer'iyede şahadetleri bile mesmu ve mu teber olmadığı halde tanzimatı hayri ye ve bahusus bin iki yüz doksan üç tensikatı adliyesi muktezasından olarak mahakimi şer'iyenin vezaifi bazı mevadda kasr ve hasr ile deavii umumiye mahsusen müteşekkil ve kavanin ve nizamatı medeniye ile hâkim ve âmil olan mahakimi adliyeye tevdi edilmiş ve tarihi kadimde şahadetleri mesmu olmayan tebaai gayri müslimeden hâkimler, müddeiumumiler tayini suretile müsavaten tevzii adalet ve temini hak ve hakkaniyete hâdim üç nevi ve mertebede yani ceza, hukuk, ticaret, bidayet, istinaf, temyiz olarak Dersaadette ve bütün vilâyetlerde, liva, kazalarda mahakimi medeniye açılmış ve her biri usulü mu hakematı cezaiye ve hukukiye kanunlarına tevfikan salâhiyet muhiti dahilinde ifayi vazifei kaza etmekte bulunmuş olduğundan patrikhanenin arizei mütekaddimesi vüsatten zıyka, yüsürden üsrete rücu ve tereddi ve tekaddü mü a'sar ile hâsıl olan terakkiyatı mu addeletperveraneyi ademi takdir ve telâkki demek olacağından şüphe yok tur.

Saniyen — Devleti aliyenin kâffei ricali ilmiye ve mülkiye erkân ve memurini ve hassatan nevvap, müftü ve meşayihi daimesi vazifelerinden gayri işlerde bulundukları muhit dahilinde mahakimi medeniye huzurunda sıyanen muhake me ve mürafaa tabi tutuldukları cihet let Metropolitlerin ve sairenin onlardan farklı ve mümtaz bir muamelei fevkalâdeye mazhariyetleri tecviz ve hattâ tahayyül ve tasavvur bile hak ve mantıka ve aklı selime muvafık olamaz.

Salisen — Beynennas tahaddüs edecek ihtilâfatın hâdis oldukları mahal lerde fasıl ve rüyet olunmasında maslahatın hüsnü temşiyeti ve menafi ve intizamı âmmenin muhafazası ve tevzii adil ve hakkın temini gayeleri mevcut ve bariz olup meselâ herhangi bir kimsenin herhangi bir şahsı ruhaniden matlûbu olan az ve çok bir mebaliği tahtı hükme aldırmak ve tahsil ve istifa edebilmek için alacaklının İstanbula gelmek ıztırarında bırakılması veyahut bir maddei cezaiyenin vukubulduğu mahalde bakılamayıp merkeze getirilmesi müşteki, mutazarrır ve maznunu aleyhten başka izharı hakka medar olacak esbap ve âlâtı delâilin ve lidelhace bir çok şahitlerin ve sair alâkadarların merkeze kadar sürüklenmesini istilzam edeceği ve bu ise hikmeti hukukça veçhen min küllü vücuh caiz görülemiyeceği müstağnii beyan ve izah olmasile patrikhanenin talep ve temennisinin reddine müttefikan karar verildi.

16 Cemaziyelahır 1321

Tanzimat dairesinin işbu mazbatası meclisi mahsusu vükelâda kıraat ve mütalea olunarak bittasvip iki satırlık bir zeyl ile arzı huzuru âli kılınmış ve mucibince muamele olunması hakkında sudur eden iradei seniye üzerine Adliye ve Mezahip nezaretinden Patrikhaneye tebligat yapılmıştı.

Esas itibarile hiç olmıyacak ve Yuvakim Efendi gibi akıllı ve dirayetli bir şahıstan suduruna inanılmıyacak bu ham talepten maksat ne olduğu bilâhara gayri resmî surette öğrenilmiştir.

Makedonya Bulgar fesatçı ve ihtilâlci çetelere karşı "kontrparti" şeklinde çıkan Rum çetelerine yardım et tiklerinden dolayı Rumelinde bazı rüessayi ruhaniyenin hükûmeti mahalli yece tahtı mes'uliyete alınmaları dolayısile o gibileri bir manevra ile mahallerinde muhakemeden kurtarmak ve İstanbula nakil ve celbettirmek için salifüzzikir beratı alideki istisnaî fıkradan istifade edilmek istenilmiş ve ergeç 1293 kanunu esasisinin 92 inci maddesinde "hukuku şâhâne aleyhinde harekete ve devleti bir muhataraya ilkaya tasaddi edenlerin divanı âlîde muhakemeleri mevzuu bahis ise de hünkâra karşı "kanunu esasi" tabirini kullanmak nezaketen muvafık görülmediğinden talep ve temennii vakiin en eski bir sinde, yani beratı âliye istinaden arzı münasip olacağı bazı hukukçu dostlarımız tarafından Patrik Efendiye söyletilmesinden naşi öylece yazılıvermiş imiş?

Halbuki: 93 kanunu esasîsinin 32, 33 üncü maddeleri devlet ve vükelânın ve mahkemei temyiz rüesa ve azasının vazifei memuriyetlerinden hariç işlerde sair efrattan hiç farkları olmadığını sarahaten zikrettiği ve mezkûr maddelerin divanı âliye ait hükmünün metropolitlere hiç bir gûna taallûk ve şümulü olmadığı meydanda olmasile hukukçu dostlarımın Patrik Efendiyi gülünç bir mazlakaya düşürmüş olduk ları anlaşılıyordu.

— *BİR HATIRA* —

Mukaddema İstanbul dava vekilleri cemiyeti reisi bulunan meşhur avukat Celâlettin Arif Bey 1335 senesinde hükûmet tarafından tevkif edilen bazı ittihatçıları müdafaa sadadında usulü muhakemei cezaiye kanununun mevaddı mahsusasına istinaden ortaya çıkmıştı. Bunların 24 saatten ziyade hali mevkufiyette tutulamıyacaklarını söyleyivermişti.

Merhum kanunu esasinin 113 üncü maddesi ahkâmile tadilini ve 1294 tarihli idarei örfiye kararnamesinin ikinci ve dördüncü maddelerini büsbütün unutturuvermişti ki: İdarei örfiye ilânile kavanin ve nizamatı adliye ve mülkiyenin muvakkaten muattal kalacağını ve devletin dahili ve haricî emniyetini ihlâl edecek bilcümle cünha ve cinayetlerin asıl failleri le zimethal olanlar ne sıfat ve cinsiyet te bulunursa bulunsun divanı harpler ce muhakeme olunacağını herkesin anlayacağı sarahatla yazıyordu.

O sıralarda birgün akrabamdan Kâzım Bey merhumun konağına gitmiştim. Bu hikâye açıldı, Celâlettin Arif Beyin yaptığı yanlışlığın samimî dostluk gayretinden ileri gelmiş bir hatayı gayri ihtiyariyden ibaret olduğu söylenerek Rum Patrikini memnun etmek için yanlış yol gösteren hukukçu ahbapların tarihî bir misali addolunmuştu.

Kâzım Bey merhum memleketimizde hukukçuların piri ve üstadı muhteremi ve metkebi hukukumuzun âdeta müessis ve temeli sayılmağa şayan bir şahsiyeti mümtazedir. Ömrünü mektebi hukukta müdür muavinliği müdürlük ve muallimlik ile geçirmiş Adliye nezaretinde, başmüddeiumumi likte, Şurayi Devlet riyasetinde bulunmuş ve kavanini adliyemize ait bir çok şerhler, eserler yazmış pek iyi ahlâklı, ağır başlı, maarifperver bir simayi fazıl idi.

Celâlettin Arif Beyin yukarıda kaydettiğimiz gafleti üzerine gülümseyerek: "Olan şeydir. İnsan hatâ eder. Ancak hatâsını anlayınca kendiliğinden doğrultmak fazilettir. Bakalım. acele etmiyelim belki doğrultur." demişti.

Ondan sonra hâdiseyi takip etmedim. Doğrultup doğrultmadığını bilmi yorum. Hoş, o devri tezebzüp ve teşevvüşte o kadar hatiyat vardı ki doğ ruluşunu beklemek Kudüsü Şerifte "Duvar arkasında" Hazreti Musanın avdetini beklemek kabilinden addolun sa beca idi. .

(Arkası var)

Yarın:

DELİ Mİ?. SUİKASTÇI MI?.

—1—

Rum patrğine suikast mı? — İsim lerini neye değiştirmişler? — Suikastçı tahtı müşahedede.— Borsa oynarken oynatmış!

HARİCİ HABERLER

Almanya Avusturya ihtilâfı

Propaganda nazırı ihtilâfın esaslarını anlatıyor

BERLİN, 15. A. A. — Volf Ajansı bildiriyor:

Propaganda nazırı M. Gebbels gazetecileri nezdine kabul ederek bazı beyanat yapmıştır. Almanyanın Viyana elçiliği matbuat ateşesi olan ve Avusturya tarafından hudut haricine çıkarılan M. Habiehl de bu kabul esnasında hazır bulunmuştur.

M. Goebbels Avusturya milleti hakkında bütün Alman milleti gibi dostca duygular besleyen Alman hükûmetinin bugünkü ihtilâfa sebebiyet verdiği veyahut fırka menfaatlarının bu ihtilâfta bir rol oynadığı zannına düşmenin ağır bir yanlışlık olacağını söyledikten sonra sözüne şöyle devam etmiştir:

" Avusturya ve Alman hükûmet leri arasında çıkan ihtilâf şimdi anlatacağım şu vaziyetten doğmuş tur. Almanyada milliyetçi sosyalist lerin iktidar mevkiine geldikleri 30 ikinci kânundan beri milliyetçi sosyalist fırkası onun alâmetleri devlet fırkası halini almıştır.

Halbuki Avusturyada milliyetçi sosyalist fırkası bir muhalefet fırkasıdır ve ona mahsus alâmetlerin taşınması da yasaktır.

Avusturyaya giden bazı Alman ların Alman hakimiyetine delâlet eden timsal ve alâmetleri Avusturyada izhar edememeleri yü zünden bir takım mahzurlar tevel lüt etmiştir. Alman hükûmeti Avusturyaya gidecek Almanlar pa saportlarından külliyetli miktarda bir vize harcı alınmasını emretmek suretiyle bu mahzurları ancak azaltmağa imkân bulabilmiştir.

" Avusturya hükûmetinin M. Habicht'e karşı aldığı tedbirlere gelince M. Habicht Almanyanın Viyana elçiliği matbuat ateşeliğine tayin edilmesi itibariyle memleket harcı imtiyazından istifade hakkına malik bulunuyordu. Avusturya hükûmeti bu hakkı tanımak istemezse bile bu hak ve imtiyaz, hukuku duvel mucibince, ihtilâfın halli zamanına kadar, ek seriyet verilmiş bir şeydir.

Almanya, M. Habicht'e karşı alınan tedbirlere göz yümmağı mümkün göremezdi. Bundan dolayı hükûmetin Berlindeki Avusturya elçiliği matbuat ateşesini hudut ha ricine çıkarması pek tabiî bir şeydi."

Hudutlarda

BERLİN, 15 A.A. — Bir Viyana gazetesinin, Alman - Avusturya hududunda hitlerci kıtalarının toplandığına dair bir telgrafına cevap olarak, Volff Ajansı, kıtaat toplantısı olmadığını, fakat gümrük kordonunun çoğaltıldığını bildiriyor.

Haşimin maskı

Büyük şair Ahmet Haşimin çehresini tesbit edebilmek için heykeltraş İhsan Bey ve talebeleri tarafından alçı ile bir maskı alındığını yazmıştık. Ölümünün ertesi gün cenaze kalkmazdan evvel alınan ve ikmal olunan bu mask, Haşimin yüzündeki manayı muvaffakiyetle ifade etmektedir. Güzel san'atlar Akademisi heykeltraşi kısmının tarihe hediye ettiği bu hatıranın fotoğrafisini dercediyoruz.

Balkanlılar Arasında

Sofyada Balkan münakalât konferansı açıldı

SOFYA, 15 A.A. — Bulgar Ajansı bildiriyor: Bulgar millî grupu reisi M. Sakizoff, dün burada Balkan münakalât, tayyarecilik ve turizm konferansı açmıştır.

Bu konferansa altı Balkan devletini temsil eden 40 murahhas iştirak etmiştir. Konferans münakalât, tayyarecilik, turizm için üç komisyon teşkil etmiştir. Bu komisyonlar Balkan memleketlerinin demiryolları ile adî yolları arasında ahenk vücude getirmek, umumî tarifeler ihdas eylemek, turizm münakalâtını kolaylaştırmak, pasaport vizelerini ilga etmek, propaganda büroları tesis etmek meseleleriyle meşgul olacaktır.

Hitler Parise Gitmiyecek

BERLİN 15 A.A. — Volff Ajansından: Emin ve salâhiyettar bir membadan verilen haberlere göre, başvekil Hitlerin Pariste veya başka yerde Fransız başvekil M. Daladier ile görüşeceğine dair ecnebî membalardan verilen haberler tekzip edilmektedir.

Yunanistanda sükûn

ATİNA, 15 A.A. — M. Çaldarisin dahilde sükûnun teessüsü maksadiyle müştereken çalışmaları için bütün fırkaların ve gazetelerin vatanperverlik hislerine müracaat etmesi siyasi mahafilde ve fırkalarda müsait akisler husule getirmiştir. Her tarafta sükûnun avdet etmiş olduğu görülmektedir.

M. Norman Davis

VAŞİNGTON, 15 A.A. — Hükûmet dairesi M. Norman Davis'in yakında istifa edeceği haberini teyit veya tekzip etmek istememektedir.

Tayyareci Mattern

MOSKOVA, 15 A.A. — Tayyareci Mattern, Habawski'den ora saatile 21 de kalkmıştır.

MOSKOVA, 15 A.A. — Mattern, saat 21 de Alaskaya müteveccihen hare ket etmiştir.

Gümrük mütarekesi

LONDRA, 15. A. A. — Reuter ajansının öğrendiğine göre, Romanya, Holanda, Litvanya ve Rusya bugün gümrük mütarekesine dahil olduklarını bildirmişlerdir.

Borçlar işinde Amerika

(Başı 1 inci sahifede)

LONDRA, 15 A.A. — Avam kamarasında nutkundan sonra, M. Neville Chamberlain M. Roosevelt'in beyanatını okudu. Bu beyanat, reisicümhurun, İngiliz teklifinin yapıldığını haleti fikriyeyi takdir ettiğini gösteriyor.

M. Chamberlain: — Reisicümhurun, dedi, bu beyanatının hükûmeti memnun ettiği kadar Avam kamarasını da memnun edeceğinden eminim.

M. Roosevelt ne diyor?

M. Roosevelt, İngilterenin yaptığı alelhesap tediyenin harp borçları meselesi heyet umumiye halinde münakaşa edileceği zaman Amerikayı bir teahhüt altına almıyacağını söyledikten sonra, kat'i müzakerelerin sonraya bırakılmasının doğru ve akıllı bir hareket olacağını ilâve etmiştir.

Şimdiki halde iktısat konferansı müsait bir hava içinde açılmıştır. Daha ilk günlerde çok nazik ve müşkül bir mesele olan uzun harp borçları münakaşaları ile konferansı meşgul etmekten çekinmek hayati bir lüzumdur.

M. Roosevelt demiştir ki:

— Bir teşriki mesai fikrile ve reisicümhur sıfatımla, 15 haziran taksiti için İngiltere hükûmetinin tekliflerini kaydettim. Şuna da işaret etmek isterim ki, İngiliz tediyesinin yanında bizzat borcun açıkça tanınması vardır. Bu tekliflerin ve tediyenin mahiyetine nazaran bu vaziyetten doğan neticenin bir - ret - olmadığını söylemeğe şahsen hiç tereddüt etmiyorum.

Nikbin . .

Amerika reisicümhurunun notasını okuduktan sonra, M. Chamberlain nikbin olduğunu söylemiş, Amerika hükûmetinin gümüş madenle tediyeyi kabul ettiğini ilâve etmiştir.

Amele fırkası namına, M. Crippo, Amerika cümhur reisini vaziyeti realist bir fikirle karşılamış olmasından dolayı tebrik etti. M. Crippo, hükûmete de teşekkür etti.

Beyaz kitap

LONDRA, 15 A.A. — 15 Haziran tasiti münasebetile Sir John Simon ile İngilterenin Vaşington sefiri arasında yapılmış olan muhabe bir beyaz kitap halinde neşredilmiştir. Bu kitapta M. Rooseveltin harp borçları için mümkün olduğu kadar çabuk bir zamanda Vaşington da kat'i müzakerata girişilmesi için yaptığı telkinlere işaret ediliyor.

10 milyon dolar

VAŞINGTON 15 A.A. — M. Roosevelt, İngilterenin bugün alelhesap olarak ve tam ödeme yapmasına intizaren 10 milyon dolar vereceğini bildirmiştir.

Fransa ödemiyor

PARİS, 15 A.A. — Echo de Paris gazetesi, Fransız hükûmetinin Londra kabinesini takliden ufak bir miktarda verek tediye etmiş gibi görünmek niyetinde olduğuna dair olan şayiayı tekzip etmektedir.

Ayan meclisinde hücümlar

VAŞINGTON, 15 A.A. — Ayan meclisinde M. Robinson, reisicümhurun İngilterenin bir kısım ödeme yapma teklifini kabul etmesine şiddetle hücum etmiş, ya hep veya hiç birşey vermemeleri lâzım geldiğini söylemiş, bu suretle borçlar yükünün Amerikalı mükellefler üzerine atıldığını ilâve etmiştir.

M. Rooseveltin yeni bir teşebbüsü

LONDRA 15 A.A. — New-York telgraflarının M. Roosevelt'e atfettikleri sayanı dikkat teşebbüs konferans koridorlarında görüşülüyor. Zannedildiğine göre bu teşebbüs gelecek ay devletlerin harp borçları için Vaşingtonda bir konferansa davet edilmeleridir.

Amerika hükûmeti, bir İngiliz lirası 4 dolar olarak üç aylık bir dolar istikrarı teklif etmek niyetindedir. Bu rakam, esasen istikrarın daimi olmasını isteyen İngiltere için çok azdır.

Hariciye müsteşarlığı

ANKARA, 15 (Telefonla) — Hariciye Vekâleti müsteşarlığına tayini evvelce tekarrür eden La Haye maslahatgüzarı Nuri Beyin merkeze naklinden sarfı nazar edilmiştir. Müsteşarlığa diğer bir zat tayin edilecektir.

SON DAKİKA

Osmanlıcadan türkçeye karşılıklar anketi bitti

T. D. T. cemiyetinin tebliği

ANKARA, 15. A. A. — T. D. T. Cemiyetinden :

Osmanlıcadan türkçeye karşılıklar anketi 92 listede bitti.

Bu anketin sürdüğü müddetçe her gün listeleri neşretmek yolunda Anadolu Ajansı ile Ankara ve İstanbul radyolarının ve bütün türk gazetelerinin gösterdikleri çalışma cemiyetimiz için büyük bir sevinç ve teşekkür kaynağı olmuştur.

Ankete karşılıklar bulmak için yurdun her yanından ve her yönünden gösterilen istek, türk halkının kendi dilini özleştirme yolundaki çalışmalara nasıl yürekten bağlandığını bize gösterdi.

Bu bağlanış T. D. T. Cemiyetinin sarsılmaz güvenini arttırmış, çalışmalarında bütün Türkleri her zaman yanında bulacağını ortaya koymuştur. Gelen karşılıklar o kadar çoktur ki bunları sıraya koymağa teşkilâtımız yetmemiştir.

T. D.T. Cemiyeti gösterilen bu büyük sevgi ve isteğe karşı yapacağı karşılıklar klağuzunu elinden geldiği kadar eksiksiz ve geniş yapmağı kendine borç bilmektedir. İşte bunun için, ankete küçük bir zeyl olarak yazı dilimizde çok kullanılan ve sözleri bağlamıya yarayan arapça ve farsça tabirlere de karşılık aranmasının bütün türkçe severleri çağırmaktadır.

Halkımızın bu zeyle de anket e gösterdiği kadar istekle ortak olacağından hiç şüphemiz yoktur.

Yavuzu tamir ücreti ihtilâfı halloldu

ANKARA, 15 (Telefonla) — Yavuzu tamir eden Senlazar şirketiyle hükûmetimiz arasında İngiliz lirasının kıymetini kaybetmesi münasebetile tediye esası üzerinden çıkan ihtilâf iki taraf menafiini koruyan mutavassıt bir formül dahilinde halledilmiştir.

İzmirde talebe sergisi açıldı

İZMİR, 15 (A.A.) — Şehrimizde Cümhuriyet kız sanat enstitüsü talebesinin bir senelik emeklerini göstermek için mektepte hazırlanan sergi bugün açılmıştır.

Talebe hanımların yaptıkları işler takdirle karşılanmıştır.

Londradan mektuplar

Henüz ne gidilecek yol belli, ne varılacak hedef!

Cenevre'nin yumurta tavuk hikâyesi gibi, Londra'da da bir yumurta hikâyesi

(Başı 1 inci sahifede)

diye kadar temas edebildiğim zevat arasında bu ikinci kanaati izhar edenler ekseriyettedir. Bunlar iktısadi buhranın halline para ve kredi meselesinin halli yolundan gidileceğinde ısrar ediyorlar. Ve gidilecek yolun merhalelerini de çizmişlerdir. Diyorlar ki her şeyden evvel, para kıymetlerinde muvakkat ta olsa her halde istikrar temin etmek lâzımdır. Bu yapıldıktan sonra krediyi bollaştırmalı ve kredi bolarır bolarmaz, derhal gümrük tarifelerinin malî olan kısımları, yani yalnız bütçede muvazeneyi temin etmek için devletler tarafından konulan gümrük resimleri kalacak.

Ancak bu, kâfi değildir. Çünkü yerli sanayii ve yahut ziraati himaye eden gümrük tarifeleri iki senedenberi almış yürümüştür. Bu tarifeler yalnız hazineye varidat temini maksadiyle konulmuş olmadığından bunların kaldırılması daha müşküldür. Bir defa her memlekette bu tarifeler ile yakından alâkadar olan menfaatler vardır. Bunların mukavemetini nazarı itibare almak lâzımdır. Sonra devletler her hangi mülâhaza ve yahut mücbir zaruret altında himaye teşebbüsüne girişmiş bulunuyorlar. Bu yoldan derhal ricat etmek müşküldür.

Her halde müzakereler muvaffakiyetle neticelense de bunun çok tedrici bir surette yapılabileceği teslim edilmektedir. Bir defa himayelerin mahiyeti tetkik edilmelidir.

Acaba o memlekette himayeye mazhar olan sanayi ve yahut ziraat mahsulü bu himayeye değer mi? Yani makul bir himaye ile muvaffak olabilir mi? Bunun için de istihsal şartları ve gerek şimdiki ve gerek müstakbel piyasa vaziyeti tetkik edilmeli. Eğer muvaffak olmak istidadında ise himayenin devamında bir mahzur görülmiyecek. Eğer muvaffak olunamazsa, o halde himayede devam caiz görülmiyecek.

Bu nevi tarifelerin nasıl tenzil edileceği meselesine gelince; buna da gidilecek bir kaç yol olduğu söyleniyor. Bir defa her devletle yapılacak pazarlık neticesinde tarifeler indirilebilir. Bu, sen benim şu malımı alacaksın, ben senin şu malını alacağım şeklinde bir alış veriş işi olacaktır. İkincisi, devletler arasında mıntaka mıntaka bir takım mütekabil anlaşmalar temin etmekle. Meselâ bir zümre devletler, şimdiki tarifelerini hiç bir devlete karşı arttırmamağı taahhüt etmekle beraber, bir takım devletlere karşı da azaltmağı taahhüt edebilirler. Bu mıntakalar bilâhare ve tedricen genişliyebilir.

İşte Londra konferansında hedefe doğru gidilecek yollardan bir kaçı bu suretle çizilmektedir. Ancak konferansın ne derece karışık meseleler karşısında bulunduğunu muhterem karilerim yukarıki izahattan anlamışlardır. Hedef muayyen olsa ve gidilecek yollar da tayin edilse bile ne kadar müşkülâta tesadüf edileceği anlaşılıyor. Kaldı ki bir çok devletler hedefin gümrük tarifelerini indirmekte olduğunu aslâ kabul etmiyorlar. Düne kadar serbest ticaret taraftarı olan İngiltere bile Japon sanayiinin müthiş rekabeti karşısında himayeye muhtaç olduğunu inkâr etmiyor. Diğer taraftan iktısadi işlerde daima en büyük ağırlık teşkil eden Amerikanın vaziyeti henüz sarih değildir. Hülâsa henüz ne gidilecek yol belli, ne de varılacak hedef muayyen...

Ahmet ŞÜKRÜ

Yeni kadrolar Heyeti vekileden geçecek

(Başı 1 inci sahifede)

şefliğine; Sadi B. Denizyolları kontrol şefliğine, güğerte mütehassısı Ali B. Hareket şefliğine, makine mütehassısı İbrahim B. Fen şubesi şefliğine tayin edilmişlerdir. Seyrisefain eski Levazım Müdürü İzzettin B. Akay idaresi murakıbı olmuştur. Akay ve Deniz yolları Muhasebe şefliklerine İş Bankasından iki zat tayin edilmiştir. Akay idaresi hareket şefliği Ankara vapuru süvarisi Nasuhi B. e teklif olunmuştur.

Yeni üç idarenin memur kadroları ve Seyrisefain'den açıkta kalacak ve tekaüde sevkedilecek memurların esamisi de tesbit edilmiştir. Açıkta kalanlara birkaç güne kadar tebligat yapılacaktır. Yeni idarelerin hazırlanan kadroları 6 aylıktır. Bu ilk kadrolar, Heyeti Vekilenin de tasdikinden geçecektir.

Deniz müsteşarlığına geçecek müesseseler

Aldığımız malûmata nazaran yeni deniz ve hava müsteşarlığının işe başlamasile mevcut bazı idare ve müesseselerin vaziyetlerinde de bazı tebeddülât yapılması icap etmektedir. Bu meyanda tahlisiye idaresi, Fenerler idaresi ve liman şirketleri bulunmaktadır.

Halen tahlisiye idaresi İktısat Vekâletine merbut bir umum müdürlük halinde bulunmaktadır. Müsteşarlık kadrosunda bu idare Limanlar şubesine verilmiştir. Bu şekilde tahlisiye umum müdürlüğü limanlar şubesinin bir kısmı haline gelecektir.

Şimdi müstakil bir idare halinde olan fenerler de idarenin fen şubesine raptedilmiştir.

Liman şirketlerine gelince: Bu şirketlerin vaziyetlerinde esaslı tebeddül yapılacağı anlaşılmaktadır. Maamafih bu şekil müşteşarlığın Ankarada işe başlamasından sonraya bırakılmıştır. Şimdilik liman şirketleri limanlar şubesine merbut bulunacaktır.

SÖZ arasında

Yersiz bir iç üzüntüsü

Selâmi İzzet bir fıkrasında yazıyor:

"— Ahmet Hâşimin yediği yemeklerin sayısı sayıldı, içtiği çayların mıktarı hantara vuruldu. Öteki beriki için savurduğu ağır sözler nükteleştirildi.. Biri kinci olduğunu iddia etti, biri kin tutmadığını söyledi. Fakat Hâşimin edebî kıymetini, edebî şahsiyetini, Fecriâtiden nasıl sivrilip ayrıldığını, Dicle şairinin, nasıl ruhunda ekzotik ilhamını saklıyarak, bu ilhamla yepyeni bir tarza geçtiğini, hangi Avrupa şairinin ve nasirinin tesirinde kaldığını anlatan olmadı."

Ve.. Sözlerini şöyle bitiriyor:

"—Ahmet Hâşimi çok okumuş, çok anlamış bir arkadaşı, Hâşim hakkında yazılanları, söylenenleri okuyup dinledikten sonra dün bana geldi:

— Yazık, dedi, Hâşimi sahiden kaybettik!."

Ne boş iç üzüntüsü değil mi?. İnsan bu satırları okuduktan sonra boş yere içini döken Selâmiye mi, doğruyu söyliyen dostuna mı, Ahmet Hâşimin ölümüne mi, Türk edebiyatına mı, Türk şair ve ediplerine mi neye acıyacağını ve kime kızacağını pek kolay kolay kestiremiyor?

Bir memlekette ki münekkit yoktur; Türk edip ve şairlerinin hayat, şahsiyet ve eserlerini lâyık oldukları ehemmiyette inceden inceye tetkik eden kimse çıkmamıştır; mekteplerinde halen çoğunun sahifeleri zincirleme bir dostluğun, elden gelme tercümei hallerin, tavsiyelerin, devşirme ve makaslama yazı parçalarının mahsulü olan antolojiler okunur.. Teessüfe, telehhüfe, iç üzüntüsüne ne lüzum var?..

bir eserin tek satırını okumadan hüküm veren bir münekkit, bir muharririn tek eserini okumadan tavsiye mektubu ile antolojisine sokan müverrih, meziyet ve kıymetlere tek satır vermekten kaçınan kıskançlığından boğulan müellif tabıâlide yaşadıkça bu böyle gidecek.

Bu muharrir, bu müellif, bu müverrihin hayatta iken yüzüne karı:

— İyisin, büyüksün.

Demekten korktuğu yahut ta kendi boşluğunun derinliğine düşmemek için tek satırını okumağa cesaret etmediği her hangi bir edip veya şairin arkasından ahh. eylediğine de sakın inanmayın. Birincisinde ne kadar hasis, kıskanç ve kuru ise sonuncusunda da o kadar yalancı ve riyakârdır.

Allaha bin şükür olsun ki, iyiyi de kötüyü de ayırt etmesini yüksek izanlı okuyucu herkesten daha iyi biliyor!.

Selâmi İzzete ve onun dostuna hak vermek lâzımdır.

Etem İZZET

Aygırlar geldi

Yüksek ıslah ve yarış encümenince Mercimek harası için Macaristan'dan satın alınan 15 damızlık aygır dün şehrimize getirilmiş ve Vilâyet aygır deposuna alınmıştır.

BORSA

(İş Bankasından alınan cetveldir)

15 HAZİRAN 1933

Akşam Fiatları

İstikrazlar		Tahvilât	
İstikraz dahili	96,50	Ergani	19,40
1933 İstikrazı	95.—	Elektrik	—.—
Şark d. yolları	2.75	Tramvay	—.—
D. Muvahhide	54.—	Tünel	—.—
Gümrükler	5,75	Rıhtımı	—.—
Saydî mahî	7.—	Anadolu I	18,25
Bağdat	11.75	" III	44,35
T. askeriye	7,75	messil	44.—
			56,35

ESHAM

İş Bankası Nama	9,50	Telefon	13.—
" " Hamiline	9,50	Bomonti	21,65
" " Müessis	102	Terkos	29,50
Anadolu Hisse	25,05	Çimento	13.—
Tramvay	51.30	İttihat dey	218.0
Reji	3,55	Şark dey.	2.—
Şir. hariye	15.—	Balya	2.50
		Şark m. ecza	2,85

ÇEK FİATLARI

Paris	12,06	Prağ	15,93,50
Londra	714	Viyana	4,3775
Nüyork	57,30	Madrit	5,54,75
Milano	9,10	Berlin	2,003
Brüksel	3,39,67	Viyana	4,375
Atina	80,18	Peşte	3.7825
Cenevre	245.75	Belgrat	35
Sofia	68,04	Bükreş	79,97
Amsterdam	11,781	Moskova	10,89

NUKUT (Satış)

	Kuruş		Kuruş
20 f. Fransız	170	1 Şilin, Av.	25.—
1 İsterlin	720	1 Pezeta	18.—
1 Dolar	172	1 Mark	49.—
20 Liret	220	1 Zeloti	24.—
20 f. Belçika	115	1 Penga	30.—
20 Drahmi	25.—	20 Ley	23.—
20 i. İsviçre	815	20 Dinar	57.—
20 Leva	25.—	1 Çernoveç	—.—
1 Florin	84.—	1 Altın	935
21 Kur. Çek	120	1 Mecidiye	33.—
		Banknot	2.45

ŞEHİR HABERLERİ

Ekonomi

Buğday fiatı

Fiatlardaki yükselişin sebebi nedir?

Son günlerde buğday fiatlerinde görülen yükselme alâka ile takip edilmektedir. Fiatlerin daha fazla yükselmesi ihtimali de kuvvetli görülmektedir. Bu yükselişin muhtelif sebepleri vardır. Bunlardan başlıcası geçen mahsul senesinin artık sonunun gelmiş olması ve yeni mahsul vaziyeti hakkında kat'i bir tahmin yapılmamış bulunması, diğeri de son yağmurlar ve havaların bozuk gitmesinin mahsul üzerinde nasıl bir tesir yaptığının malûm olmamasıdır.

932 mahsul senesinden evvel durmuş olan fiat tenezzülü durmuş ve geçen sene hasadından sonra yükselme görülmüştü.

Son senelere kadar buğdayı bir ihraç maddesi olarak zikretmek memleketimiz için garip olurdu. Harpten evvel de harpten sonra da buğday ithalâtçıları arasında birinci safı tutan Türkiye İsmet Paşa hükûmetinin ziraî ve iktısadî programının isabeti sayesindedir ki üç senedir buğday ihraç eden memleketler arasındadır. 930 da yedi, 931 de 17 bin tonluk buğday ihracatımız geçen sene 31 bin tona baliğ olmuştu. Bu itibarla buğday, artık yalnız bir dahilî istihlâk maddesi değil ticaret muvazenesinde yer tutan bir maddedir. İyi haber alan membalardan aldığımız malûmata nazaran bugünkü vaziyette ancak mahallî ihtiyacı koruyabilecek olan Türkiyenin yeni mahsulün idrakine kadar ihracat yapabilmesi mevzuu bahis değildir. Yeni mahsulün ise memleket ihtiyacını karşılıyabileceği tahmin edilmektedir.

Suriyeye hayvan ihracı

BERUT, 14 — Fevkalâde komiserlik neşrettiği 85 numaralı emirnamede:

— Türkiyede Vebaibakarinin hitamı münasebetile bu memleketten her türlü hayvanın ithalinin serbest bırakıldığını ilân etmiştir. İthalât İskenderon tarikile yapılacaktır.

Karşılıklı sergi

Yunan tacirlerinin, Yunan mamulâtını tanıtmak için Beyoğlunda bir sergi açmak istedikleri ve bazı firmalarımızın da Yunanistan'da şube açmak tasavvurunda oldukları haber verilmektedir.

Afyon artıyor

Son bir kaç gün zarfında Zahire Borsasında canlı hareketler görülmektedir.

Afyon fiatı, burada ve İzmir'de yükselmektedir. Tiftik piyasası da sağlamdır. Amerikaya hayli keçi derisi ihraç edilmektedir. Bunun tesirile fiatler tereffü etmiştir.

Peynir, oğlak, fasulye ve zeytinyağı fiatleri de artmaktadır.

Kontenjan harici neler gelecek

Yunanistan'la yapılan son ticaret muahedesi mucibince, kontenjan harici olarak Yunanistan'dan memleketimize gelebilecek eşya listesi şudur:

Balık dutkalı, sakız, her nevi kavçuk boru, değirmen taşı, her nevi tulumba, sunî ve uzvî boyalar, asfalt mamulâtı, tırpan, kürek, sapan ve sair ziraat alâti, basküller, ekmek mayası, hasır şapka, kolapan ve tirementi.

Muahede mucibince şehrimizde teşekkül edecek Türk - Yunan ofisinin projesi hazırlanmaktadır.

Kasaplık hayvan ihracatı artıyor

932 senesi ikinci nısfında ve bu senenin ilk aylarında büyük bir durgunluk geçirmiş olan hayvan ihracatımızda son zamanlarda müsbet bir hareket sezilmektedir. Bunda Yunanistanla yapılan itilâfnamenin bariz tesiri vardır. Hayvan ihracatı ticaret muvazenemizin mühim bir kısmını tutar. Başlıca müşterilerimiz sırasile Rusya ve Yunanistan ve Suriyedir. Geçen sene Rusya 2,5 milyon liralık hayvan almıştı. Yunanistanın memleketimizden aldığı hayvan en ziyade kasaplıktır.

930 senesinde hayvan ihracatımız 7,5 milyon liralıktı. Geçen seneki hayvan ihracatımız ise 6,5 milyon liralıktı.

Bu seneki hayvan ihracatımızın daha fazla olması mevcut vaziyete göre mümkün görülmektedir. İktısat Vekâleti bu hususu temin için bilhassa Ege mıntakasında bazı tetbirler almıştır.

Maarifte

Fakültenin nakli

İşe yaramıyan fazla eşya satılacak

Tıp fakültesi Darülfünun binasına nakledilirken işe yaramıyan bazı eşyanın satılması tekarrür etmiştir. Bu eşya bir komisyon marifetile tesbit edilmektedir. İslahat komitesi fişleri tetkike devam etmektedir.

Dil derlemesinde muallimler

Maarif Vekâleti dil derleme işi için Maarif müdürlüğüne telgrafla bir tamim gelmiştir. Tamimde mektepler kapandığı için muallimlerin derleme faaliyetinde daha çok müsmir olabilecekleri bildirilmekte ve daha fazla çalışılmasını istemektedir. Maarif bu tamimi bütün mekteplere gönderecektir.

Talebe birliği gazetesi

M. T. Talebe Birliği idare heyeti dün akşam içtima ederek Birliğin çıkaracağı gazete etrafından görüşmüşlerdir. Gazete için umumî neşriyat müdürü bulunmuştur. İmtihanlardan sonra gazetenin neşrine çalışılacaktır.

Elişleri sergileri

İlkmektepler elişleri sergisi bu ayın 20 sinde kapanacaktır. Temmuz başında Halkevinde umumi bir sergi açılacaktır.

* Sultanahmet'teki İkinci İlk Mekteptе senelik elişi sergisi açılmıştır. Sergi güzeldir.

Ankara'da bir toplantı yapılacak

Bütün mekteperin ders programları tetkik edilmek üzere Maarif Vekâleti bu yaz Ankarada bir kongre toplıyacaktır. Kongreye maarif müfettişleri, mektep müdürleri ve bazı mütehassis muallimler iştirak edecektir.

Gümrüklerde

Antrepolar naklediliyor mu

Feribot tesisatı dolayısile Sarayburnu antrepolarının Halice nakli için tetkikata başlandığını bir refikimiz yazmıştır.

Bu hususta Gümrük Başmüdürü Seyfi B. bize demiştir ki:

"— Feribot dolayısile filhakika Sarayburnu antrepoları kaldırılacaksa da, henüz bunun vakti gelmemiştir.

Antrepo ihtiyacına gelince, Beşiktaş antrepoları tamamlanmıştır. Bugün yarın mavnalardaki eşyanın oraya naklını başlanmak üzeredir."

Fazla resim iade edilecek

Gümrük ve İnhisarlar Vekâleti Gümrük idarelerine yaptığı bir tamim de Belediye hissesi olarak alınacak yüzde onların istifa edilmekte olan Gümrük resimleri üzerinden alınması lâzım geldiğini bildirmiştir. Bu vaziyet karşısında İstanbul Gümrük idaresi istifa ettiği fazla resimleri alâkadarlara iade edecektir.

Tatbikata başlandı

Gümrük resmine ilâveten alınacak yüzde on oktruva resminin, eşyadan istifa kılınan gümrük resmi üzerinden tahsili hakkındaki emrin dünden itibaren tatbikine başlanmıştır.

Şeker fiatının yükselmesindeki sebep

Şeker fiyatlerinin tereffü ettiği yazılmıştı. Alâkadarların yaptıkları tetkikata göre, gümrük resmine oktruva mukabilinde yapılan yüzde on zamla dalardan da gümrük resmi alınması, bu tereffüde müessir olmuştur.

Bazı tüccarlar, çuvalla şeker getirdiklerinden daha ucuz satabilmektedirler.

Son günlerde Çekoslovakyadan 150 ton küp şekeri, 30 vagon kadar da çuvalla şeker gelmiştir.

Son zamanlarda piyasada yerli küp şekeri kalmamıştır. Piyasada yalnız yerli toz şeker bulunmaktadır.

Gümrük Başmüdürü Seyfi B., daralardan da resim alınmasını yeni tarife kanununun âmir bulunduğunu, Gümrükte duran şekerler çıkarılırken sandıklarından da resim alınması tabii olduğunu söylemiştir.

Halkevi tiyatro şubesi dün akşam Alay köşkünde bir müsamere vermiştir. Müsamereden evvel bazı müzik parçaları çalınmıştır.

Belediyede

Yeni vergi yok

Vergi konacağı haberleri asılsızdır

Oktruva vergisinin kaldırılması üzerine Belediye kaybedeceği bazı varidat yerine yeni bir vergi ihdas edeceği yazılmıştı. Öğrendiğimize göre Belediye yeniden hiç bir vargi ihdas etmek tasavvurunda değildir. Esasen oktruvanın ilgasından dolayı İstanbul Belediyesi mühim bir para kaybetmemektedir.

Fatihe fazla tahsisat

Fatih dairesi hudutları dahilinde yapılacak bazı istimlâkât ve yeni yollar için bu sene Fatihe fazla tahsisat verilecektir. Fatih ve civarının imarına hususî bir ehemmiyet verilecek senelerdenberi ihmal edilen bu mıntakada bütçenin nispeti dairesinde yenilikler vücude getirilecektir.

Taşdelen niyetine

Bazı yerlerde Taşdelen diye fena sular satıldığı anlaşılmıştır. Belediye şubelere bir tamim yaparak bu hususta şiddetli takibat yapılmasını bidirmiştir.

Kavis kaldırıldı

Zeynep hanım konağı önündeki tramvay kavsi tamamen kaldırılmış ve tramvaylar düz hattan işlemeğe başlamışlardır.

Yıkıcıya verdi

Tepebaşı bahçesi müsteciri M. Leman ile Belediye arasındaki mukavele müddeti bitmiş Belediye gardenbar ve yazlık sahneyi satın almak için yedi bin lira kıymet koymuştu. Halbuki M. Leman bunlar için otuz küsûr bin lira istediğinden gardenbarın enkasınıyıkıcıya vermiştir.

İnhisarlarda

Afyon beyannameleri

Uyuşturucu maddeler İnhisarı Müdürlüğü teşkilâtına başlanmşıtır.

Kanun mucibince, ellerinde afyon bulunan tacirler bunun miktarını bu ay zarfında Vilâyete birer beyanname ile bildirmeye mecburdurlar. Tacirler, beyannamelerini verebilmek üzere ardiyelerde ki afyonlarının miktarını tesbit etmektedirler.

Evkafta

Süleymaniye tamir ediliyor

Mimar Sinanın en güzel eserlerinden olan Süleymaniye camiinin Evkaf tarafından tamirine başlanmıştır. Cami, güzelliğine hiç halel vermiyecek bir surette tamir edilecektir. Tamir altı ay sürecektir.

Beyazıt camii kubbesinin dış sıvaları dökülmüş olduğundan Evkaf, burada da bazı tamirler yaptıracak, yağmurlar yüzünden bozulan nakışlar yeniden yapılacaktır. Evkaf, bu suretle bütün büyük ve tarihî binaları sıra ile tamir ettirecektir.

Şirketlerde

Vapurcular

Dün toplandılar, idare meclisini seçtiler

Yeni vapurcular Türk Anonim Şirketi müessisleri dün öğleden sonra vapurcular Birliğinde ilk toplantısını yapmış ve, uzun münakaşalardan sonra idare meclisini seçmiştir.

İdare Meclisi, şu zevattan teşekkül etmiştir: Yelkencizade Lûtfi, Paşabahçeli Cemal, Naim, Tavilzade Hafız Hüsnü, Kocaeli şirketinden Rıza, Sadıkzade Ruşen ve Bartın vapuru sahiplerinden Ali Fuat Beyler.

Sadıkzadeler, vapurlara kıymet biçildikten sonra idare meclisinin seçilmesine taraftar olmuşsa da akalliyette kalmıştır.

Meclis, aralarından birini, ağlebi ihtimal Yelkencizade Lûtfi B. i riyasete seçecektir. Şirket müdürlüğüne Mütercim zade Hakkı B. in tayini muhtemeldir.

Yeni kanun mucibince, vapurcuların beyanname verme müddeti dün bitmiştir. Dün de henüz beyannamelerini vermemiş bulunan vapurcular, beyannamelerini Deniz Ticaret Müdürlüğüne tevdi etmişlerdir. Bundan sonra vapurların kıymetleri takdir edilecektir. Şayet bütün vapurlara biçilecek kıymet, 500 bin liradan az olursa, eksiği yeni şirketin idare meclisi âzası hükûmete karşı şahsen tehahhüt edeceklerdir.

Ticaret filomuzun seferleri

Bu sene ticaret filomuzun sahillerimizin umum ticaret mıntakalarında faaliyeti her seneden ziyadedir. Muhtelif hatlara olan sefer faaliyeti aşağıda gösterilmiştir:

Hatlar	Sefer adedi
Karadeniz - Rizeye kadar (her iki haftada).	10
Karadeniz - Ineboluya, bazan Zonguldağa, (bazan İlişi ve Abanaya kadar (her iki haftada)	4
Ege - Ayvalık ve İzmire kadar (her iki haftada)	12
Akdeniz - Mersine bazan İskenderona kadar (her iki haftada)	4
Akdeniz - Pire ve İskenderiyeye kadar (her iki haftada)	2
Marmara - Bandırmaya (her iki haftada)	8
Marmara - Mudanyaya (her iki haftada)	8
Marmara - Tekirdağ, Karabiga (her iki haftada)	4
Marmara - İzmit (her iki haftada)	4

Bu faaliyet yalnız posta seferlerine aittir, Şilepçilik faaliyeti bunda dahil değildir.

Ziraat işleri

Sergi hazırlanıyor

Bu sene açılacak olan ziraat sergisi için hazırlıklara başlanmıştır. Sergiye tahsis edilen Vilâyet bahçesi düzeltilmeğe başlanmıştır.

Sergiye iştirak etmeleri, Ziraat Odası tarafından köylere de bildirilmektedir.

Sergi bütün ziraî kısımları muhtevî olacaktır.

Mahkemelerde

Eroinin dilendirdiği adam!

Beyaz düşmanın insanları ne hale getirdiğini gösteren canlı bir tip..

Dün ikinci ceza mahkemesinde Aram isminde 18 yaşında adeta çırılçıplak bir çocuk muhakeme edilmiştir.

Sap sarı benizli, gözleri içine çökmüş ayakları, elleri, boyun ve elbiselerinin örtemediği bütün açık tarafları kirden iğrenç bir hal almış olan bu gençin suçu eroin kullanmaktır.

Aram bir çeşmenin yalağını kendisine yatak odası ittihaz etmiş. Gündüz kâh dilenir, kâh eroin kaçakçılarına gözcülük eder, ne kazanırsa kazanır, o para ile eroin alır koklarmış. Bir gece gene çeşme yalağında eroin koklarken nöbetçi polis memurları tarafından görülmüş adliyeye sevkedilmiştir.

İşte dün ikinci cezada muhakeme edilen bu gençtir. Cürmünü inkâr etmemekte:

— Evet kullanıyordum, hayatımı ona veriyordum. Kullanmadığım takdirde öleceğimi sanıyordum, kafamı taşlara çarpıyor, göğsümü yumruklıyor, aklımı kaybediyor, ancak eroin bulunca kendime gelebiliyordum demektedir. Fakat tıbbı adlî bu genci muayene etmiş, serseri ve dejenere bir genç olduğuna, eroinin hayatiyeti üzerinde bir tesir yapmıyacağına karar vermiştir. Muhakeme Aramın üzerinde bulunan beyaz tozun muayenesi ve tahlili için başka güne bırakılmıştır.

Köydeki hadise

Müddei umumilik Bakırköy kazasında jandarma ile Şamlar ve Ayayorgi köyleri halkı arasında vukua gelen hâdisenin tahkikâtına dün de devam etmiştir. Henüz kimse tevkif edilmemiştir. Hastaneye kaldırılan Hacel hanımın sıhhatında henüz endişeyi mucip bir hal yoktur.

Başka güne kaldı

Yorgi isminde bir Yunanlı hakkındaki tahkikatı yarım bırakmak ve Yorginin firarına meydan vermekten suçlu Raşit ve Ziya Efendilerin muhakemelerine dün birinci ceza mahkemesinde başlanılmıştır. Dünkü celsede polis müfettişi Cemil Bey şahit olarak dinlenilmiştir.

Polisler cürümlerini inkâr etmişlerdir. Muhakeme dosyanın tetkiki için başka güne bırakılmıştır.

Bir iflâs davası

Piyasaya 30 bin liradan fazla borç bırakarak iflâs eden Antikacı Lûtfi Kâmil ve Bahaettin Beylerin hile ile iflâs ettikleri iddia olunmuş, muhakemelerine birinci ceza mahkemesinde başlanmıştır.

Dün celsede iflâs heyeti azaları şahit sıfatile dinlenmişler ve iflâsta hile olduğunun delillerle sabit görüldüğünü söylemişlerdir. Muhakeme iflâs dosyasının celbi için başka güne bırakılmıştır.

Dosyalar getirilecek

Ayşe ve Mahire hanımların icra daire since haciz ve yedi emin sıfatıyla kendisine tevdi edilen eşyalarını kaçırmaktan suçlu Halepli Mehmet efendi dün ikinci ceza mahkemesinde muhakeme edilmiştir. Mehmet efendi cürmünü inkâr etmiştir. Muhakeme icra dosyasının celbi için başka güne bırakılmıştır.

Ağır cezaya verildi

Tavuk pazarında kaçakçılık yapar ve eroin satarken yakalanan kahveci çirağı 19 yaşında Mehmedin dün ikinci cezada muhakemesine başlanmıştır. Fakat suçun istilzam ettiği ceza ağır hapis olduğundan muhakeme mahkemenin salâhiyeti haricinde görülmüş, davanın Ağırceza mahkemesine nakline karar verilmiştir.

Şahit çağırılacak

Yeniköyde Şekûre hanıma bisikletle çarparak ağır surette yaralanmasına sebep olan Salâhattin Efendi dün Birinci ceza mahkemesinde muhakeme edilmiştir. Şekûre hanımın hâdiseden dolayı davacı olmadığı anlaşılmış, muhakeme Yeniköy komiserinin şahit olarak celbi için başka güne bırakılmıştır.

FELEK

Çok şükür kitabım yok!

Her zaman yazarım ya! Bir arkadaşım vardır: Hep menfi ve olmamış şeylerden dolayı bahtıyarlık hisseder.. Meselâ: Falan yerde bir şimendifer kazası olur, bir kaç kişi ölür, bir o kadarı yaralanır. Ona rastgelirim:

— Aman birader! Allaha şükür ki ben trende yoktum.... der.

Bir yerde yangın çıkar, evler yanar.. Onu görürüm:

— Aman kardeşim, Çok şükür! Ev bark sahibi değilim! der...

Bir aralık çocuklarda kızamık, kızıl gibi hastalıklar belirdi idi. O bana:

— Çocuğum olmadığına ne kadar seviniyorum, şimdi... diye memnuniyetini açmıştı.

Bu adama şaşardım. Hep menfi vaziyetlerden saadet hisseder diye içerlerdim de. Lâkin şimdi ben onun gibi oldum...

Bir çok arkadaşlarım bana:

— Yahu! Yazılarının içinden bir kısmını seçip kitap şeklinde bastırsana! Diye tavsiye etmiştiler. Hattâ bir aralık ta tabı kolaylıkları da bulmuş ve bu fikri okşamıya başlamıştım, sonradan vazgeçtim. İyi ki vazgeçmişim. Âlemin harıl harıl yakılacak kitap aradıkları bu ateşli zamanda benim de biricik eserim muhakkak nare yanardı. Onun yandığı bir şey değil.. Kim beni görse:

— Nah! Kitabı yakılanlardan biri daha!.. Diye parmağına takardı... Aman çok şükür!.. İyi ki; kitabım yok!

Tabiî afetlere karşı

Allaha çok şükür ki; bizim memleket, Kaliforniya, Avusturalya yahut Japonya gibi tabiî âfetleri bol olan yerler değildir. Oralarda bir fırtına, bir zelzele, bir feyezan şehirleri harap ediyor. Fakat hayatı umumiye sarsılıyor.. Ve nihayet o hale geliyorlar ki artık tabiî kuvvetler de onlara bir şey yapamaz oluyor. Büyük Sanfransisko zelzelesinden sonra Amerikalılar şehri ikinci defa yaptıkları zaman öyle bir zelzeleye mukavemet edecek tarzda yaptıkları için artık korkuları yoktur.

Lâkin biz, iklimin lûtfuna güvenmiş adamlar olduğumuz için sıkı bir yağmur sağanağı meselâ Sarıyerde evleri sürükler, sokakları basar, Eminönünden adam sırtında karşıdan karşıya geçilir, tramvaylar durur ve hattâ gördüğümüz gibi trenler yolundan çıkar.. Lokomotifler devrilir... Allaha bin şükür ki bunlar pek seyrek olan şeylerdir. Sık olsa idi, halimiz nice olurdu...

FELEK

Odada

Bunlar ne fıçısı

Bazı fıçılarla ihraç edilen zeytinyağların yağa mahsus kokudan başka koku ve lezzet gösterdiği hakkında yabancı memleketlerden şikâyetler çoğalmıştır. Haricî ticaret mümessilliklerimizden de bu hususta İktısat Vekâletine raporlar gelmiştir. İktısat Vekâleti bir kısım ihraç eşyamızın vaziyetini tehdit eden bu halin acilen tetkikini Ticaret Odasına bildirmiştir. Bu halin zeytinyağı fıçılarına sair yağlarla sirke, şarap gibi mayilerin konulmasından ileri geldiği anlaşılmaktadır. Bunun bir nizamname ile menedilmesine ihtiyaç görülmektedir.

Tapuda

Cemal Bey geldi

Tapu ve Kadastro umumî müdürü Cemal Bey Ankaradan şehrimize gelmiştir. Salı günü yanında Kadastro müdürü Sadettin Bey olduğu halde Bursa'ya gidecektir.

Halit Ziya Beyin yerine

Tapu ve Kadastro Baş Müfettişliğine tayin edilen Halit Ziya Beyin yerine heyeti fenniye müdür muavini Ahmet Salih Bey tayin edilmiştir.

Maliye Vekili Yalova'ya gitti

Mezuniyetle şehrimize gelmiş olan Maliye vekili Mustafa Abdulhalik Bey dün Yalovaya gitmiştir. Mustafa Abdülhalik Bey Yalovada bir hafta kadar kadıktan sonra tekrar İstanbula gelecektir.

Halûk Bey işe başladı

Fatih kaymakamlığına tayin edilen Belediye mektupçusu Halûk B. dünden itibaren yeni vazifesine başlamıştır.

Kıymetli bir memur olan Halûk Beye muvaffakiyet temenni ederiz.

Kısa haberler

* Mazhar Osman Bey — Dr. Mazhar Osman B. Hamburg emrazi akliye ve asabiye cemiyeti âzayı fahriyeliğine intihap edilmiştir.

İktisadî Bahisler

Buhran ve maden kömürü

— 2 —

Maden kömürü istihsalâtında, alışverişindeki durğunluğun sebebi buhrandır. Her şeyde, her yerde olduğu gibi. Bu korkunç heyulâ vapurların seferlerini tahdit eder, fabrikaları kısmen veya tamamen kapatırken kömür satış ve istihlâki de azalacağı pek tabiîdir. İstihlâk ile istihsal arasındaki muvazenesizlikten biriken stoklar da fiatlerin düşüşünü doğurur; nitekim öyle oldu. Çünkü yeni nazariyecilerin de aksini ispat edemedikleri eski iktisat kanununun hükmü budur. Fakat unutmamalı ki; petrolün de sanayi hayatında aldığı mühim mevki dünya kömürcülüğünü çok sarsmış, bilhassa umumî harp ten sonra rekabetini çok kuvvetli bir şekilde hissettirmeğe başlamıştır. Bunun hakkında bir fikir edinmek üzere en beliğ ifadeyi rakamlarda buluruz.

Dünya Petrol istihsali :

1913 senesinde	1929 senesinde
Ton	Ton
55 milyon	212 milyon

Vakıa bu mikdarın artmasında yirminci asırdaki makine inkişafının mühim tesiri var ise de — ne de olsa — kömür sarfiyatını darbeliyor. Meselâ: Harpten evvel muharrik kuvvetlerde yüzde altı derecesinde petroldan istifade edilirken bu nisbet harpten sonra yüzde onyediyi bulmuştur. Bu artış az görülmiyecek kadar çabuk ve tamamen maden kömürü aleyhinedir. Denizcilik ve harp hususatında kömür mevkiini daha fazla miktarda petrole terketmektedir. Son deniz inşaatında istatistikleri gözden geçirecek olursak bu ihrak maddesine karşı temayülün derecesi hayret edecek kadar çok olduğunu görürüz. Bunun için de müteaddit tercih sebepleri zikredilmektedir: Kalori fazlalığı, yakma kolaylığı ve sürati, kül bırakmaması vesaire dolayisile işçiliğin azolması, harpte duman bırakmaması, hacim azlığı.. vs. Binaenaleyh: Meden kömürünün buhran gibi de geçici olmıyan yarın daima karşılaşacağı, belki de gün geçtikçe kuvvetini artacak mühim bir rakibi var.

Bundan başka fennin ve keşiflerin sanayide yeni, yeni tatbikat sahaları bulmaları da az, çok kömür sarfiyatını darbeliyen âmiller arasındadır. Ezcümle, su kuvvetlerinin, tabiî gazların muharrik kuvvet olarak kullanılması da her gün biraz daha artmaktadır. Bunlar muayyen ve mahdut sahalarda tatbik edilebildiğinden petrol ve müştekkâti kadar ehemmiyetli değil ise de umumî harpten sonra istimalleri — hissedilir derece — fazlalaşmıştır.

İşte dünya kömürcülüğü bir taraftan buhranla cidalleşir, kıvranırken karşısındaki genç rakiplerin kavî mevcudiyetlerini hissetmiştir. O halde bir kaç sene zarfında nısıf derecedeki kömür fiatinin sukutunu tabiî görmek, tam eski haline rücuunu beklememek lâzımdır.

Bu vaziyet karşısında bizim mevkiimiz nedir ? Ne olacaktır ? Geçen makalemizde de yazdığımız üzere istihsalimiz — fiat sukutuna rağmen — muntazam bir artış göstermektedir. Fakat bu artma keyfiyeti sahip bulunduğumuz havzaya nisbeten bizleri tatmin etmiyor. Bugünkü Zonguldak havzasının çalışma verimi ancak bir milyon tonu bir, iki yüz bin ton geçiyor. Dünyanın umum istihsalâti vasatî olarak bir milyar iki yüz elli milyon tondur. Binaenaleyh: Bunu çok kolaylıkla bir misli fazlasına, biraz fedakârlık, gayretle daha çok fazlasına iblağ edebiliriz. Hele, Söudözü havalisine himmeti teşmil edersek.. Bu cıvardaki havzamız bakir ve atıl bir halde. Yalnız toprak üstlerine kadar süzülen damarlardan alınan nümunelerin tahlil raporlarına göre cinsinin fevkalâde iyi olduğunu, kardife kolaylıkla rekabet edebileceğini anlıyoruz. Acaba bu damarlar Zonguldağın üsttabakaları mı? Eğer böyle ise, ? Zonguldak havzasının bütün damarları — belki de daha vasî mikyasta — Söüdözü havalisi altında yatıyor, demektir. Bunun fennî ve jeolojik etütlerle bir gün evvel tespit ve tevsikini iş başında bulunan gayretli zevattan istemek mevzuumuz harici addedilmesin.

Bu vaziyetimize göre kömür istihsalâtımızı kâfi görmeğe imkân mevcut değildir; pekâlâ, mevkiimizle mütenasip hususî istifadeler temin edebiliriz. Çünkü buhranın bizim üzerimizdeki tesiri mutlaktır. Fakat bizim buhran üzerinde oynadığımız rol lâşi kabilindendir. İstihsalimiz umum dünya istihsalâtının binde biri bile değildir. Bu nisbeti binde iki, üç hattâ ona çıkarsak dünya kömürcülüğü ne duyar, ne kadar müteessir olur?

Halbuki bu artış küçük olan ikdisat sahamızda kendini geniş mikyasta hissettirir. Bunun için son zamanlarda gösterilen alâka ve himayeyi tezyit etmeliyiz. Maliyeti bugünkü satış fiatlerine uydurmağa çalışmalıyız. Evet, bir taraftan hükûmetin korumasını dilerken çalışma tarzımızı da rasyonalize etmeliyiz. Vakıa Zonguldak ta makineleşme — eskisine nazaran — artmış ve artmaktadır. Fakat muaşırlarından çok geridedir. Yetişemezsek bile daha çok yaklaşmalıyız. Bu şeraiti temin ederken istihlâk ve satışın artmasını temin etmek şarttır. Buna ait düşüncelerimizi de diğer bir makalemizde hülâsa ederek mevzuumuza nihayet vereceğiz.

Sadreddin ENVER

Gülhane müsameresi

Gülhane yedinci tıbbî müsameresine 11-6-933 pazar günü saat 17 de muallim operatör M. Kemal Beyin riyaseti altında başlanmıştır.

Muallim Kemal Bey tarafından Osteo - miyelite vak'ası Dr. Ferhan Hanım tarafından riede erkus irtişah vaka'sı takdim edilmiş.

Dr. Nusret Bey tarafından Pnemoterakin tesiri ve tesir etmemesi sebebi hakında üç vak'anın filimleri üzerinde mutalaasını söylemiş.

Muallim Burhanettin Bey üremi hakkındaki kıymetli konferansına devam etmiş, muallim profesör Tevfik Salim Paşa, münakaşalara; muallim Murat, Dr. Nami, muallim Abdülkadir, muallim Süreyya, muallim Burhan, operatör muallim M. Kemal Beyler iştirak ederek çok istifadeli mutalâalarını söylemişler ve müsamereye saat 19 da nihayet verilmiştir.

KULAK MİSAFİRİ

Kendiliğinden gelmiyecek!

Dışarda, bardaktan boşanırcasına yağan yağmurun şakırtılarını dinliyerek havaların kararsızlığını konuşuyorduk.

Odaya, bir hanım girdi. Üzerinde açık mavi renkte, ince bir kostüm vardı. Arkadaşlardan biri, artık can sıkıcı bir hal alan devamlı yağmurlardan şiddetle şikâyet ediyordu:

— Sabahleyin gözümü açıyorum.. Yağmur.. Öğleye doğru müthiş bir sıcak.. İkindi gelmeden, tekrar bir çisenti.. Ve akşam kuru ayaz.. Hangi saatte şemsiye almalı? hangi saatte pardösü giymeli? Hangi saatte caketsiz dolaşmalı?.. Tayin etmek için insanın yanında hassas bir barometre bulunması lâzım..

Ben atıldım:

— Ne mutlu romatizmalılara..

Sordular :

— Neden mutlu oluyor onlara?..

Güldüm:

— Hiç olmazsa, bir taraflarında sızıltı başlayınca, havanın yağmurlayacağını anlar, ona göre tedbir alırlar..

O sırada, odadakilerden biri misafir hanımın kıyafetini gözücile süzerek:

— Hanımefendi.. Dedi maşallah siz yazı getirmişsiniz!

Hanımefendi; hazır cevaplık etti:

— ne yapayım!... Anlaşıldı ki yaz, kendiliğinden gelmiyecek... Bari ben getireyim, dedim...

M. SALÂHADDİN

Teşekkür

Ahmet Hâşimin ailesi, muhterem Maarif Vekili ve Vali Beyfendilerin, Harp akademisi reisi Paşa Hazretlerinin ve hükûmet erkânı ve şehir meclisi azalarının, dostlarının ve talebelerinin Hâşimin hastalığında ve vefatında göstermiş oldukları samimî alâka ve lûtûflere en kalbî teşekkürlerini takdim eyler.

Teşekkür

İstanbul Verem mücadele cemiyeti, nakten (300) lira teberrude bulunan Ortaköyde, Moralı Zade Resül Ömer Beyfendiye en derin teşekkürlerini arz eder.

Askerî tebligat

İhtiyat zabitlerinin yoklaması

Beyoğlu askerlik Ş. den:

1 — Her sene olduğu gibi 1 Haziran 933 tarihinde başlanmış olan ihtiyat zabit ve memurlarının ihtiyat yoklamalarına devam olunmaktadır.

2 — Bu yoklama müddeti 30 Haziran 933 gayesinde hitam bulacağından henüz yoklamaya müracaat etmeyen ihtiyat zabitanının, mektupla veya şifahen şubeye müracaatları.

3 — Mektupla müracaat edeceklerin, Rütbesi , sınıfı, ve doğum tarihle birlikte isminin ve baba adı ve Beyoğlu ihtiyat zabit defterinin kaç sıra numarasında kayitli olduğunun ve adreslerinde bir değişiklik olup olmadığının da ilâvesi lâzımdır.

4 — 30 Haziran 933 tarihinden sonra müracaat edenlerin dermeyan edecekleri mazeretleri makbul olmayacağından 1076 sayılı ihtiyat zabitleri kanununun 10 cu maddesi tatbik edileceğinin ikinci defa olarak ilân olunur.

5 — Şubemize mensup 329 doğumlu ların ilk yoklaması kezalık 30 Haziran 933 tarihinde hitam bulacağından işbu doğumlulârın da tarihi mezkûra kadar şubeye müracaat eylemeleri lâzımdır.

* * *

Eminönü askerlik şubesinden:

C. Fıkrasına tabi aşağıda isimleri yazılı efendilerin kırk beş günlük sitajlerini yapmak üzere İstanbulda iseler şubemize taşrada iseler bulundukları mahal askerlik şubelerine müracaatları ilân olunur.

C, fikrasine tabi piyade zabit namzedi 310 doğumlu 3130 kayit No,. lu Arif oğlu Necati efendi.

C. Fikrasine tabi piyade ihtiyat zabit namzeti 306 doğumlu 394 kayit No. lu Hamdi oğlu Hasan efendi.

Gelen karşılıklar

Liste: (79)

Millet: Budun. *Minnet: Mıntaka: Misak:* Ant, sözleşme, *Müadil:* Beraberlikten. Bir. *Muaf:* Muamele: kullanma, iş. *Muamma:* yanılmaç. *Muasır: Mücize:* çalap gösteriği. *Mükadderat:* alın yazısı. *Mükaddes:* çalalık. *Mukavva:* türkleşmiştir. *Mülk:* edinik. *Mülkiyet:* ödünç.

Liste: (80)

Tafsil: uzatma. *Tefennüm:* Bilgiçlik. *Teftiş:* yoklama. *Tefviz:* geçirik (geçirmekten). *Tekayyüt:* Bağlanma. *Tekellüf:* gösteriş. *Tekemmül:* oluş. *Tekevvün:* yaradılma. *Teklif:* soruç. *Tekrar: Tekzip:* yalana çıkarma. *Telâfi:* giderme. *Telâkki:* anlayiç. *Tel'in:* kötüleme.

Liste: (81)

Mügalâta : yanıltıç. *Müğlâk:* kapalı, anlaşılmaz. *Mukavele:* sözleşme. *Mukayese:* ölçük. *Müktedir:* Becerikli. *Mukteza:* istenik. *Muhacir:* göçken. *Musibet:* uğursuz. *Mütalbakat:* uygunluk. *Mütalâa:* okuma. *Mütavaat:* uymaktan, uyuç. *Munafık:* iki yüzlü, karıştırıcı. *Müvazaa, Muzat.*

Liste: (82)

Telkin: aşılama. *Telmih: Temaşa:* Bakış. *Temayül:* eğiliç. *Temeddüm:* ilerlenik. *Temessül :* eritme. *Temettü:* kazanç. *Temsil:* benzetme. *Tesahüp:* benimseme. *Tesadüf:* karşılaşma. *Teseyyüp: Teslimiyet: Teşviye:* düzeltme, yapma. *Töhmet:* süç.

Liste: (82)

Muahaza: Muvaffakiyet: Muvakkat: eğreti. *Muvazene: Müessese:* kurultak *Mükâfat: Mükemmel:* olgun. *Mükerrer:* yürütken. *Mülâhaza:* düşünce. *Mülâkat:* buluşma. *Mümanaat:* yasaklama. *Münaferet:* soğukluk. *Münavebe:* nöbetleşme.

Büyükdere 30 üncü ilkmektep muallimleri

* * *

76 ıncı liste

İnhisar —, İnkılâp — değişmek, *İnikat —* düğümlenmek, *İntiba —* İz, *İntihar —* kendi kendini öldürmek, *İntikam —* öc almak, *İntisap —* başkasına bağlanmak, *İntişar —* yayılmak, *İnzibat —* bağ altına almak, *İnziva —* köşe.

77 inci liste

Memleket — Yurt, *Memnuniyet —* Sevinç, *Mevsim —, Mevsuk —* doğru, *Mevzu —, Mevzun —* Düzgün, *Meydan —* genişlik, alan, *Meyva - mibe —yemiş, Mide —* yürek, *Miktar —* sayı, *Mikyas —* ölçü, *Mimar —* yapan, *Mizaç —, Mizah —* gülünç.

Beyoğlu 2 inci ilk mektep muallimleri

* * *

Liste: (91)

Tabaka: Kat, tek kâğıd. *Tabiat:* Olik, bulunuş, mizaç, huy meşrep, ulu varlık, natura. *Taallük:* ilişiklik, bağlantılık, kökçe manası asılmak iken sevmek, muhebbet etmek yerinde kullanılır, (taallükü kalp, kalbin taallüki) cem'i olan taallükat müteallikat makamında kullanılır, çekiliş, istek. *Taraf:* yan, (sağ, sol, ön, ard, üst, alt cihetlerden her biri), bitaraf, kimsenin gayretini gidmiyen, barışık. *Teberrü:* bağrışlamak, bağrışlanan. *Tedafuî:* kurunma, tedafü, itişmek, kakışmak, iki karşılıklı kuvvetin birinde tesir göstermesi, yavi defi etmek, ileri geleni geri püskürtmek demek olmasına göre tedafuî, yavi püskürtecek savaşi düşmanı püskürtmek, ileri komamak, engel olmak, karşı komak, yerinden durup düşmanı püskürtmek süretinde demek, tedafuî, sözü tearruzi ve tecavizi karşılığıdır. *Tehlike:* tehlike, öldürebilecek hal, nesme, ölümlü. *Tevekkül:* ergenlik, erenlik, güvenmek, tanrıya güveniş, erlik. *Rağbet:* sürüm, yönelmek, istek, dilek gönül, istekile aramak, aranmak, istenmek. *Ret:* almamak, geri döndürmek, geri, çevirmek. *Rikkat:* gönül yufkalığı, inceliği, incelik. *Riyazet:* yüzüp içmeğe azaltmak, her türlü şeyde perhiz etmek suretile nefsi kırıp düzeltmek, kuruntu, çile.

Göztepe Hazinedar oğlu Baha

İş ve İşçi

Milliyet bu sütunda iş ve işçi istiyenlere tavassut ediyor. İş ve işçi istiyenler bir mektupla İş bürosuna müracaat etmelidirler.

İş isteyenler

Eski Türkçeden yeni türkçeye yazı çevirmeğe muktedir bir daktilo Hanıma ihtiyaç vardır. İsteyenlerin Milliyet İş bürosuna müracaat etmeleri.

* * *

İzmir Belediye Fen heyetinde beş sene kondüktör muavini ve inşaat nezaretçisi olarak çalıştım. Müteahhit yanında çalışmak istiyorum. Dışariyada gidebilirim. Bon servisim vardır. İsteyenlerin Milliyet İş bürosuna müracaatları.

* * *

Aşcıyim ehli namus olduğuna dair elimde bonservisim var. İyi alafranga yemek bilirim sofra yaparim ütü ev işleri için elverişliyim.

Ücret için her ne verilirse razıyim.

İst. Mr. Kumandanlığı Satınalma kom. ilânları

Harbiye mektebi ihtiyacı için 4000 kilo yufkanın 21-6-933 çarşamba günü saat 14,30 dan 17,30 a kadar açık münakasası yapılacaktır. Şart namesini görmek için her gün ve münakasaya girişeceklerin belli vaktinde komisyonda hazır bulunmaları. (657)

(2348) 3322

* * *

Harbiye mektebi ihtiyacı için alınacak 5500 kilo yoğurtun yapılan münakasasında verilen fiat pahalı görüldüğünden 20-6-933 salı günü saat 15 te tekrar açık münakasa ile alınacaktır. İsteklilerin şartnameyi görmek için ve her gün münakasaya girişeceklerin belli vaktinde Merkez K. Satın Almak Komisyonunda hazır bulunmaları. (21)

(2736) 3652

* * *

Merkez Kumandanlığına merbut kıt'at ve Müessesat ihtiyacı için alınacak Otuz Bin kilo Koyun ve Elli Bin kilo Sığır etinin 14-6-933 tarihinde yapılan kapalı zarf münakasasında verilen fiatlar pahalı görülmüş olduğundan 17-6-933 cumartesi günü saat 16,30 da pazarlıkla satın alınacaktır. Pazarlığa girişeceklerin belli saatinden evvel Merkez K. Satınalma Komisyonunda hazır bulunmaları. (22) (2771)

* * *

Merkez Kumandanlığına bağlı kıt'at ve müessesat ihtiyacı için yedi bin kilo tereyağı 8-7-933 cumartesi günü saat 15 te kapalı zarfla münakasası yapılacaktır. İstekilerin şartnamesini görmek için her gün ve münakasaya girişeceklerin belli saatinden evvel teklif mektuplarının Merkez K. Satınalma Komisyonuna gelmeleri. (23)

(2722)

Hilâliahmer gençlik teşekkülü

Hilâliahmer gençlik teşkilâtı yapılması için mekteplere emir gelmiş ve derhal tatbikatına başlanmıştır.

Her ilk, orta, sanat, ticaret ve muallim mektebile liselerde bu teşekkül bulunacaktır. Mekteplerdeki bu teşekküller "Hilâliahmer gençlik derneği kolu namını alacaktır. Yedi yaşından on sekiz yaşına kadar olan her mektepli de bu teşkilâta aza olabilecektir. Mektebi ikmal eden ve tahsili terk eden talebe ayni dernek kolunda on sekiz yaşını ikmale kadar azalığa devam edecektir. Bundan sonra genç Hilâliahmer teşkilâtına asli aza olacaktır. Bir kısmı mektepler dernek kollarını teşkil etmişler, bir kısım da tatilin gelmesi dolayısile önümüzdeki ders senesine bırakmışlardır. Teşkilât ikmal edilince Avrupada bu şekilde yapılmış olan teşekküllerle münasebat tesis edilecektir.

RADYO

Bugünkü proğram

İSTANBUL:

18: Gramofon, 19: Müşerref H., 20: Osman Pehlivan, 20.30: Hanımlar Heyeti. 21.30: Gramofon. 22 den itibaren: Ajans, borsa haberleri, saat ayârı.

ANKARA, 1538 m.

12,30 : Gramofon.
18, : Keman konseri (Ekrem Zeki Bey tarafından).
18,40 : Gramofon.
19,30 : Fransızca ders.
20, : Ajans haberleri

VARŞOVA, 1441 m.

8,05: Cimnastik. 8,20: Plâk. — Neşeli sözler. 13,10: Plâk. 16,15: Plâk. 16,50: Plâk. 17: Hafif musiki. 18: Zamana ait neşriyat. 19,20: konferans. — Taganni. 21,05: Senfonik konser. 23: Dans musikisi.

BUDAPEŞTE, 550 m.

20,35: Keman konseri. 21: Temsil. 23: Akşam haberleri. — Muhtelif sözler. — Müteakiben Opera orkestrası tarafından konser.

VİYANA, 518 m.

20,40: Halk konseri. 21,20: Zamana ait sözler 21,35: Orkestra konseri. 22,45: Londra konferansı vaziyeti hakkında malûmat. 23,25: Gustav Macho takımı tarafından akşam konseri.

MİLÂNO - TORİNO - FLORANSA

21,20: Dinleyicilerin arzusu mucibince hazırlanan program. 21,35: Senfonik konser. 23:3 karışık konser.

PRAG, 488 m.

20,30: Akşam konseri. 21,30: Radyo skeçi 21,45: Yarım saat halk şarkıları. 22,25: Bando muzika. 23: Son haberler. 23,20: Rusça neşriyat.

BÜKREŞ, 394 m.

13: Plâk. 14,15: Plâk. 18: Radyo orkestrası. 19,15: Radyo orkestrası. 20: Darülfünun dersi — Plâk. 21,05: Massenet'nin eserlerinden (Plâk ile) "Werther„ isimli opera temsili

ZAYİ — 930 - 931 senesine ait gelenbevi orta mektebi 6 ıncı sınıfından aldığım tasdiknameyi kaybettim. Yenisini alacağımdan eskisinin hükmü yoktur. Fatih, Çarşamba caddesi 206 No. 4 Cihat. (4553)

Milliyet

Asrın umdesi "MİLLİYET"tir.

ABONE ÜCRETLERİ :

	Türkiye için L. K.	Hariç için L. K.
3 aylığı	4 —	8 —
6 „	7 50	14 —
12 „	14 —	28 —

Gelen evrak geri verilmez.— Müddeti geçen nüshalar 10 kuruştur.— Gazete ve matbaaya ait işler için müdiriyete müracaat edilir. Gazetemiz ilânların mes'uliyetini kabul etmez.

BUGÜNKÜ HAVA

Yeşilköy Askeri Rasat Merkezinden verilen malûmata göre bugün hava kısmen bulutlu ve sakin olarak devam edecektir.

15-6-933 tarihinde tazyiki nesimî 759 milimetre, sıcaklık en çok 25, en az 20 derece olarak kaydedilmiştir.

Milliyet'in edebî romanı: 9

YAYLA KIZI.

— YAZAN: Aka Gündüz. —

Sakarya kıyameti başlamazdan iki gün önce Mehmet Çavuş köyüne izinli gelmişti. Ayrılırken bilmiş gibi karısına söyledi:

— Kız! Eğerkilim dönmiyecek olursam Yaylalı Mehmedin avradı olduğunu ölünceyedek unutma!

Sonra Petek'i kucakladı, ona da:

— Kız! Dedi. Sen de ömrün oldukça Yaylalı Mehmedin kızı olduğunu unutma!

Gidiş, o gidiş oldu.

Ankaradan kalkan cephane treni, Paşa Kâzımın idaresinde Polatlıya doğru sarsıla sendeleye gidiyordu. Bu cephane dakikası dakikasına yetişmeliydi. Yoksa... Bu (yoksa) yı bütün tren memurları akıllarından çıkarmıyorlardı. Yoksa diye bir şey yoktu. Bu tren götürülecekti. Sıçanköyünün ilerisindeki dar boğazı geçer geçmez tren zıngadak durdu. Yakacağı bitmişti. Ne yapmalı şimdi? Yapacak bir şey yok. Sadece kuru odun bulmak gerek! Kuru odun! Tren şefi Paşa Kâzım etrafına bir baktı ve şimşek gibi kumanda verdi:

— Soldaki boş köyün kapılarını, hatıllarını, dilmelerini yıkın! Çabuk!

Yarım saat içinde lokomotifin kömürlüğü kuru odun tepesi kesildi. Fayrap! Habire fayrap! cephane treni kuru kapı tahtasından aldığı güçle zangırdamağa başladı. Demiryolunun sağındaki karayolda kağnı dizileri vardı.. Onlar da azık, cephane götürüyorlardı. Sıska öküzler işin iç yüzünü biliyorlarmış gibi var güçlerile dayanıyorlar, gık demeden, durmadan çekiyorlardı.

Polatlıya yaklaştıkları vakit gökten sesler geldi.

Trenciler, kağnıcılar, hattâ kağnıların sıska öküzleri hep birden, başlarını havaya kaldırdılar.

Bir düşman tayyaresi trenin üstünde dolaşıyordu!

Kertesine getirip bombalarını bırakacaktı!

Yüzler limon kabuğundan beter.

Yürekler demir mengenede.

Ha şimdi attı, ha şimdi atacak.

Cephane treni olmasa kimse umurlanmıyacak. Bir kaç bombadan ne olur? Bir kaç kişi son nefesini verir. Amma bu cephane son cephanedir, tanesinin ucuna zeval gelmeden yetişmeli. Evet yetişecektir o! Onun yetişmesi için neşenin yerine gelmesi ve gücün artması gerek! Ne yapmalı? Kara yolundaki kağnılar da biribirine karışır gibi olmuştu. Onlara da bu neşeyi, bu gücü vermeli... Paşa Kâzım hemen bir cephane vagonunun üstüne fırladı. Ayakta. Elinde külâhı. Düşman tayyaresine sallıyor, Türkü söyliyor, alay ediyor, bin bir türlü şaklabanlıklar yapıyor...

Limon benizler pembeleşti. Dudaklar gülümsedi. Kağnılar düzeldi. Fayrap! Habre fayrap! Gözünü seveyim ocakçı! Fayrap ulan!

Havada kara bir nokta.

Derken yere bir bomba düştü.

Paşa Kâzım bağırdı:

— Yuha! Boşa gitti yuha!

Tren gidiyor değil, tırmanıyor.

Kağnılar trenleşmiş.

Ve kağnıların en başında bir mendil sallanıyor. O da kendi kafilesine hız veriyor.

Bu hızı Yaylalı topal Mehmet Çavuş veriyordu.

Tren ilerledi. Tayyareci yolun zikzaklığını anladı. Treni bırakıp kağnı koluna saldırdı. Trenciler arkalarına baktılar. İkinci bir bomba...

Bomba kağnı kolunun en başındaki Mehmedin sağına düştü. Tam bir vuruş...

Bir gümbürtü. Bir kara duman. Sonra? Sonra parça parça olmuş bir kaç kağnı ile bir kaç kağnıcı.

Ötekilerin parçalarını buldular gömdüler. Ama Yaylalı Mehmedin bir tek parçasını bulup gömemediler.

Bu son cephane treninin lokomotifi veya o lokomotifin her hangi bir parçası duruyorsa onu İnkılâp müzesine koymalı ve ortasına kırmızı - yeşil - beyaz kordelâlı bir İstiklâl madalyası takmalı.

Bu, inkılâbın bir minnet vazifesidir.

Özügül bu işe ağlamıya vakit bulamamıştı. Çünkü kocasının yerine kağnı kolunda habre çalışmıya başlamıştı. Kızı Petek'le ikisi bütün kolun gözbebeği idiler. Şenlikleri, türküleri ve çalışışları ile herkesin sevgisini kazanmışlardı.

Ve Özügül şimdi Emüş Ninenin ahır sekisinde satlıcandan yatıyordu.

Ve kızı Petek gelin alıcıların arasındaki efendi ağalardan iş arıyor ve çingen kızı diye kovuluyordu.

Bir adamoğlunun on üç yıllık vicdan azabı nasıl olur? Merak edenler bu satırları okusunlar. Şimdi Dikmen tepesinde bir tutam rahat bulan adamoğlu, Anadolu yaylalarında bir tutam sağlık nefesi bulamıyanların romanını yazıyor!

Açlık korkusu denilen sefil duygu olmasaydı, bu vicdansız kalem bin parça edilirdi.

Bu satırları yazarken önümdeki Kırşehir şosesinden Keklikpınarı'na doğru gene kağnılar geçiyor ve gıcırtıları bulunduğum tepeye kadar geliyor. Ve güzel, şık Ford arabaları kayıp gidiyor, korna sesleri yalandan azap çeken içime doluyor. O gıcırtılarda Yaylalı Mehmetlerin ve yayla kızlarının sesi var. O kornalarda şen gelinlerin ve şen gelin alaylarının kahkahaları var.

Özügül nerede? Petek nerede? ve inkılâbın iç tarihi nerede?

Küçük Petek'in büyük usu

Küçük Petek arabanın yanından nah taban kaçar kaçmaz, ilk ıssız yerde dört bir yanına bakındı. Bütün köy boğazın girintisine toplanmış, gelin alayını uğurluyordu. Karga burunlarının arkasına gizlenerek, yapraksız iğde ağaçlarının gövdelerini dolanarak, kerpiç duvarların ardına sinerek köyden çıktı.

Biraz ilerde bir ağıl vardı.

Davar ancak akşama dönecekti. Petek bir köstebek gibi ağıla girdi. Genzine davar fışkısının sert, keskin kokusu doldu. O bu kokuya çoktan alışıktı, ama bu kadar keskinine değil. Anası ile yattığı eşek ahırında, sekisinde de buna benzer bir koku vardı. Davar bırakıntısına bir de davar çişi karışınca aman da aman! Alışmıyanlar için çekilir, durulur yer değil. Ayakları fışkıya, burnu kokuya bata bata köşeye sindi.

Yayla kızı düşünmeğe vardı.

Bütün usunu küçücük kafatasının içine toplıyarak düşünüyordu. Düşünmek kötü bir şey değil ama, düşünürken titremek hiç te iyi kaçmıyor.

Petek korkudan titriyordu.

Çünkü gelin almıya gelen bir efendi ağaya karşı terbiyesizlik etmişti. Onu terslemişlerdi. Delikanlılar onun bu işinden çok alınmışlar, kızmışlardı. Alaydan döner dönmez bir görecek olurlarsa leşini küllüğe sererlerdi. Sade şehirden gelen bir efendi ağaya mı? Köyün en küçük bir ağasına bunun binde birini yapmış olsa pestilini güneşe sererler. İşin hızı

(Devamı var)

Yeni keşifler

Filmlerde derinlik

Filmlerde (relief) ismi verilen ve bizim ancak (derinlik) kelimesile ifade etmemiz mümkün olan bir şeyin keşfine uğraşılmaktadır. Bu şey hariçteki eşyayı gördüğümüz zaman onlardan yakın ve uzak olanlarını nasıl farkediyorsak, nasıl onların arasındaki boşluğu görüyorsak bunu ekran üzerinde de görmektir.

Çok zamandanberi bunun için filmlerde ışık tertibatı mükemmelleştiriliyor ve film çekilirken alma makinesi hareket ettirilerek biraz canlılık verilmek isteniyordu.

Son gelen malûmata göre New - York'ta Westerm Electric Şirketinin lâboratuvarlarında müteaddit tecrübelerden sonra (derin) film göstermiye muvaffakıyet hâsıl olmuştur. Doktor Herber tarafından idare edilen bu tecrübelerde hayâl, gayet ince cam çubuklarından mürekkep olarak yapılmış bir tekerlek üzerine tespit edilmektedir. Bu suretle gösterilen hayâli herkes bulunduğu yerin vaziyetine göre ayrı ayrı zaviyelerle görmektedir.

Bu (derin) sinemayı keşf için maruf Fransız âlimi Louis Lumière de çalışmaktaydı. Bu adama (Sinemanın babası) ismi verilmektedir..

Nenry Garat

Amerikada Adorable ismindeki ingilizce bir film çevirdikten sonra Parise dönmüş olan Garat daha dinlenmeden Berlinde (Vals muharebesi) ismindeki filmi çevirmek üzere angaje edilmiştir.

Meslekte kazalar

Emile ve polis hafiyeleri filminin sahne vâzı Gerald Lamprecht Venedikte "Mösyö Gran isminde biri,, filmini çevirmiştir. Bu filmde bir gün Jean Murat ve Jean Galland kano ve otomobil ile deniz ortasında bir sahne çevireceklerdi. Kanoya binmeden evvel boyandılar, ütülü bembeyaz pantalonlarını giydiler. Şen, şatır limana indiler. Kano rıhtıma yanaştı, iki aktör bir iskele ile motora geçiyorlardı. Jean Galland ayağı kayarak denize düştü. Bereket versin, iyi bir yüzgeç idi. Jean Murat da devrilen iskele ile beraber yuvarlandı. Güzelim beraber yuvarlandı. Güzelim pantalonlar yem yeşil oldu. Bu kazanın neticesi olarak bir günlük iş boşa gitti.

Bu güzel kadın daha yeni kocasından ayrılmıştır. Kadınlığın en güzel bir nümunesi olan şuna bakın! Joan Grawford

Könismark filmi

Maruf Fransız romancısı Pierre Benoit'nın Köksmark ismindeki romanmoan filme alınan ve vaktile büyük bir muvaffakıyet kazanan bu film sesli olarak tekrar çevrilecektir.

Sinema haberleri

* Büyük Amerikan aktirislerinden Katherine Cornell film çevirmiye kat'iyen razı olmamıştı. Ahiren Hollywood'daki firmalardan biri ile mukavele imzaladığı söyleniyor. Şayialara göre ilk çevireceği film, bir dramdır.

Katherine Cornell'in sinemaya başlaması merakla ve biraz da endişe ile bekleniyor. Yüksek artistin hiç bir kaidesini bilmediği yeni bir sahada hakikî kudretini gösterememesinden korkuluyor.

* Samuel Golduyon Müttehit Artistler stüdyolarında yeniden faaliyetine başlıyacaktır. İlk filmi Eddie Cantor çevirecektir. Ayni zamanda "Karamazof Kardeşler,, filminin kahramanı Anne Stern'in Amerikan stüdyolarında Zola'nın meşhur romanı olan Nano'yu filme alacaktır.

* Alman artisti Doktor Wick Amerikada ilk filmini çevirmektedir .

* Jeanette Mac Donald İngilterede "Kraliçe,, isminde bir film çeviriyor.

* Alexandre Corda Londrada Carles Langton ile birlikte "Sekizin Hanri,, filmini çevirmektedir.

* Gustav Froelich ve Gitta Alpar Viyanada sahneye çıkmışlardır. Malûmdur ki iki artist karı kocadır.

* 1927 de Hindistan da 148 sinema vardı. 1932 de bu miktar 675 i bulmuştur.

* Kovboy filmleri Amerikada tekrar moda oluyor. Randolph Scott'un son filmi büyük bir muvaffakıyet kazanmıştır. Bir çok stüdyolar yeni kovboylar angaje etmişlerdir.

* Küçük Douglas Fairbanks'tan boşanan Joan Crawford yakında "Dansing kızı,, isminde bir film çevirecektir. Bu filmde eşi Robert Montgommery olacaktır. Bundan sonra çevireceği diger bir filmde de eşi Clark Gable'dir.

* Amerikada Eskimoların hayatı hakkında bir film çevriliyor. Dahilî kısımları alınmıştır. Haricî kısımlarını almak üzere artistler Kutup havalisine gideceklerdir.

* Essor Fransız Film Şirketi, yakında Fransız sinema âlemine mensup her şahsiyet bulunacaktır. Essor, ayni zamanda senenin bütün filmlerini de tenkit edecektir.

* Amerikada büyük bir rağbet gören "Zingzing hapishanesinde 20.000 sene,, filmi Fransada gösterilecektir. Bu film, meşhur Amerikan hapishanesinin eski umumî müdürlerinden birinin hâtıratından alınmıştır.

* Sinemanın babası addedilen Fransız Louis Lumière kabartma görünecek filmleri tahakkuk ettirmek için çalışıyor.

* Almanyada "Grand Otel,, filminin afişleri kaldırılmıştır. Çünkü Vichi Baum Yahudidir.

* Scapa Flow filmi Almanyada menedilmiştir.

* Verdun hakkında Berlinde bir filim gösterilecektir.

* "Tarzan ve karısı,, filminde Jhonny Weissmuller su üzerinde bir çok sahneler çevirmiştir.

Bir de Londrada moda olan erkek kılığındaki şu kadına bakın! Ve hangisi daha güzel olduğunun hükmünü siz verin!

Nis - Avrupanın Holivotu

Nis şehri git gide Avrupanın (Hollywood) u olmıya başlamıştır. bu şehirde bu sene müteaddit filmler çevrilmiştir. Halk plâjlar, gazino, parklarda her gün yeni bir sahne çevrildiğine şahit olmaktadrı.

Kabartma sinema

New - York'ta Western Elektrik Şirketinin lâboratuvarlarında yapılan bir çok tecrübelerden sonra resimleri kabartma sinemanın artık tahakkuk ettiği söylenmektedir. Ancak halledilecek teferrüata ait meseleler kalmıştır.

Tetkikatı idare eden Dr. Herbert Ives bu hususta senelerdenberi uğraşan Fransız Louis Lumière'in tecrübelerinden çok istifade ettiğini söylemektedir.

Mısırda da Alman filmlerine boykot

Mısırda da Yahudi aleyhtarlığından dolayı Alman filmlere karşı bir boykotaj hareketi başlamıştır. Almanlar tarafından Mısırda çevrilen "Kahirede bir muaşaka,, ismindeki film iyi para getireceği tahmin edildiği halde Mısırın iki büyük sineması tarafından kabul edilmemiştir. Halbuki bu salonların sahipleri Yahudi de değildir. Diger Mısır sinemalarının da bu filmi kabul etmemeleri için, aralarında itilâf hâsıl olmuştur.

Kaçma

Maruf Fransız muharrirlerinden Mösyö Henri Duvernois'nın (La Fuge: *Kaçma)* ismindeki eseri filme geçirilecektir.

(Lilyan Harvey) şimdi artık Almanyaya dönmeyi düşünmüyor. Amerikada kapanın elindedir

Bedavadan farkı Yok gibi..

Hemen bütün Amerika da gezilmiş olacak

Amerikada Şikago sergisini ziyaret için 660 liraya hazırlanan Türk - Romen seyahatinin programı gelmiştir. Bu program Beyoğlunda Pasrapit Şirketi tarafından tercüme ve tabettirilerek tevziata başlanmıştır. Programın şayanıdikkat bir kısmını derceediyoruz:

1 — İstanbuldan 18 temmuzda Romanya vapurile hareket edilecek, ertesi günü Köstence yolu ile Bükreşe varılacaktır.

2 — Bükreşte iki gün ikametten sonra 21 temmuzda hususî seyahat treni ve Avrupa yolu ile Anverse müteveccihen hareket edilecektir. Geçilecek memleketler şunlardır

Yugoslâvya, İtalya, İsviçre, Fransa, Belçika ve Anvers limanına gelinecektir.

3 — 24 temmuzda Anvers limanından hareket edecek olan ve hususî olarak yalnız bu seyahate tahsis edilen (Gerolstein) vapuruna binilecek ve Fransanın Havr limanına uğranıldıktan sonra Nevyorka müteveccihen hareket edilecektir. (25 temmuz).

4 — 4 ağustos tarihinde Nevyorka muvasalat edilecek ve Amerikanın bu mükemmel şehrinde üç gün ikamet ve şehir geniş bir programla gezildikten sonra, dördüncü günü Nevyorktan hareket edilerek dünyanın en meşhur dağları olan (Pokono) dağları ve hayrete şayan manzaraları olan (Suskuehana)nehri tarikle Amerikanin en mühim şehirlerinden (Buffalo) şehrine muvasalat edilecektir.

5 — Buffalo'nun muhteşem otellerinde bir gece kalmıp eğlenildikten sonra ertesi günü (Niyagara) şelâlelerine gidilecektir. Burada sular üzerinde semaya doğru yükselen sisler arasında müşahede edilen (Morgana) perisi görülecektir. Bu manzara dünyada emsali olmıyan bir tabiat hârikası olup bütün dünyadan her sene yüz binlerce seyyah yalnız bu periyi görmek için gelmektedirler. Ayni gün Buffaloya hareket edilerek akşam (Eriye) gölünde muhteşem bir vapurla gezilerek Amerikanın en meşhur sanayi şehri olan (Detroit) şehrine gelinecektir.

6 — Altıncı günü Detroit şehrinde meşhur Ford fabrikası ve bu fabrikanın bütün müştemilâtı, hususî hastaneleri gezilerek akşama doğru Şikagoya hareket edilecektir.

7 — Şikagoda beş gün kalınacaktır. Her seyyaha sergiyi gezmek için (3) tane duhuliye bileti verilecek ve Şikago şehri de ayrıca gezdirilecektir.

8 — 12 nci günü Kleveland ve on üçüncü günü Pittsburg şehirleri gezildikten sonra 13 akşamı Vaşington şehrine gelinecektir.

9 — Vaşington Amerikanın payitahtı olmak münasebetile seyyahlar burasını da mükemmelen gezeceklerdir.

10— 15 inci günü akşamı Vaşington dan Filadelfiyaya hareket edilecek, on altıncı günü dünyanın en cazip ve en hayret verici plâjlarından olan Atlantik Siti plâjında seyyahlara güzel bir gün geçirmek fırsatı verilecektir.

11 — 17 nci günü Nevyorka müteveccihen hareket edilecek ve 18 inci günü Nevyorkta bekliyen vapura binilecektir.

12 — 18 inci gün yani ağustosun 22 nci günü Nevyorktan hareket edilerek (2) eylûlde Anverse ve buradan da ayni tarik ile avdet edilecektir.

Cihan iktısat Konferansı

(Başı 1 inci sahifede)

ferans müddetince devam etmek üzere muvakkat bir para mütarekesi teklifi karşısında kalacağını yazıyor.

Riyaset meselesi

LONDRA, 15 A.A. — Konferans riyaseti meselesi dün akşam üzerine kadar henüz halledilmemişti, Alâkadarlar arasında bu meseleyi halletmek üzere vakit bırakmak maksadile M. Mac Donald'ın konferans bürosunu dün akşam için davet etmediği zannediliyor.

Borçlar meselesi

LONDRA, 15 A.A.— Londra konferansında dün söz almış olan İtalya murahası harp borçları meselesinin kat'î surette hallinin diğer sahalar bir karar almadan evvel elzem olduğunu söylemiştir.

Fransız heyeti murahhasası

LONDRA, 15 A.A. — M. Georges Bonnet iktısat konferansı umumî heyetinin bu sabahki içtimamdan evvel saat 9,30 da Fransız murahhası heyeti bir toplantı yapmağa davet edilmiştir.

Fransız murahhasları muhtelif iktısadi işleri ve para meselelerini dünkü vakalardan ve İngilterenin yaptığı kısmî tediyenin Amerika hükûmetince kabulünden sonraki vaziyeti görüşmüşlerdir.

İtalyada

ROMA, 15 A.A. — M. Young'un baş makalelerde mevzuu bahsolan nutkundan başka Londra konferansında verilen nutukları, gazeteler mütalea ilâve etmeden hulâsa halinde neşretmişlerdir.

Fransanın prensipleri

PARİS, 15 (A.A.) — Havas Ajansından:

M. Daladier'nin Londradaki nutkundan bahseden Temps gazetesi, bu sözlerin, para istikrarı hakkında Fransanın başlıca prensiplerini açıkça bildirmiş olduğunu yazıyor.

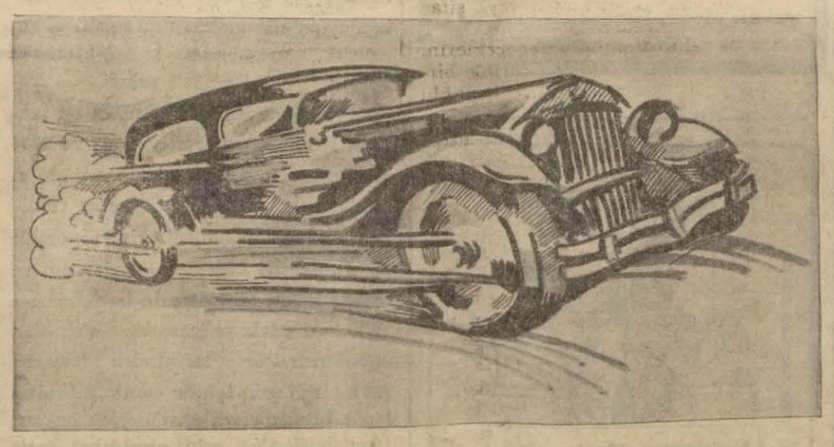

Yarışlara 8 gün kaldı

(Başı 1 inci sahifede)

Bu maksatla tertip edilen duhuliye varakalarını bu müddet zarfında doldurarak imza etmek ve 18 Hazirana kadar Turing ve Otomobil klübüne — otomibiller için 3 lira, motosikletler için 2 lira kaydiye ücretile beraber — tevdi etmek icap eder. Bu tarihten sonra vukubulacak müracatler nazarı itibare alınmaz.

Duhuliye varakasına kaydolunan malûmat hakikate tevafuk etmediği takdirde, makine sahibi müsabakaya iştirak hakkını kaybeder ve verdiği duhuliye iade edilmez.

2 — Yarışa girecek makineler 20 Haziran 1933 Çarşamba günü saat 9 da teknik komite tarafından muayene edilecektir. Bu muayene sıra ile yapılacaktır. Muayene sırası Turing Klüp tarafından verilecek numaralarla anlaşılacaktır. Muayene mahalli Taksim de Ford acentesidir.

3 — Yarışa girecek olanların 1933 senesi sıhhî muayenelerini geçirmiş ve yeni vesika almış olmaları lâzımdır.

4 — Makineler yarışa satın alındıkları şekillerde girecek ve üzerinden hiç bir şey sökülmiyecektir.

5 — Yarışa girecek makineler üç sınıfa ayrılmıştır:

A) Erkek amatörlerin kullanacağı makineler.

B) Hanım amatörlerin kullanacağı makineler.

C) Şoförler tarafından kullanılacak olan hususî makineler.

6 — Bu makineler, hangi sınıfta olurlarsa olsunlar, silindir hacmiistibilerine göre şu kategorilere ayrılmışlardır.

Otomobiller:

1 inci kategori: 1 litreye kadar;

2 inci katogori: 1 den 2 litreye kadar.

3 üncü kategori: 2 den 3 litreye kadar.

4 üncü kategori: 3 ten yukarı.

Suretimahsusada yarış arabası olarak imal edilmiş olanlar bulunursa, ayri bir kategori teşkil edilecektir.

Motosikletler:

1 inci kategori: 350 santimetre mikâbına kadar;

2 inci kategori: 350 den 550 santimetre mikâbına kadar..

3 üncü Kategori: 350 den 550 santimetre mikâbına kadar (sepetli olanlar.

Her kategorinin galiplerine kıymetli hediyeler verilecektir.

Kıral Faysal Hz.

(Başı 1 inci sahifede)

reket etti ve ayni günün saat on birinde Ummana vâsıl oldu. Maiyetinde Maliye Vekili Yasin Elhaşimi Paşa ile Nafia nazırı Rüstem Haydar B. ve yaveri Tahsin Kadri Bey ve bazı zevat bulunmaktadır.

Kral Hz. oradan Mısır tarikile Avrupaya geçecekler ve Belçika kralı ile görüştükten sonra aym 18 inde Londraya hareket edeceklerdir.

Avrupa seyahatından avdetinde Türkiyeyi ziyaretleri ihtimali kuvvetlidir.

Küçük iktıbaslar

Siyah buz

«Discoveriy 2»ismindeki gemi ile kutup havalisinde tetkikatta bulunan heyet, ilk nazarda sebebi birden izah edilemiyecek meraklı bir hâdise karşısında kalmışlardır. Bir gün tayfa uzakta siyah bir aysberg görmüşlerdir. Derhal heyet erkânı bir sandala binerek, siyah buz adasını yakından görmeğe gitmişlerdir. Yaklaştıkları zaman, aysbergin siyaha yakın koyu yeşil bir tabaka ile örtülü olduğunu görmüşlerdir. Tahlil neticesinde bu tabakanın toz haline gelmiş granit ve diğer madenlerden ibaret olduğunu anlamışlardır. Yolda bunun gibi daha bir çok siyah adalara tesadüf etmişlerdir.

İngiliz âlimleri tabiatın bu garip tezahürüne son derece merak etmişler ve bunun şimal kutbunda bir volkandan çıkan mevadrindifaiye teressübatı olduğunu anlamışlardır.

(Telgraf — Viyana)

ÇOCUK

Küçükler için

Sert ve kaba olmayınız

Minimini Cemil beşikte uyurken, annesi, yavaş ve tatlı bir sesle ninni söylüyordu. Cemilin küçük ablası da hemen oyuncak beşiğinin içinde yatan bebeklerinin yanına gitti. Onları şarkı söyleyip uyutmak istedi. Fakat yaramaz bebekler bir türlü oyumak bilmiyorlardı.. Bunun üzerine küçük abla, kızdı. Çocuklara beşikten çıkarıp yere yatırdı ve bir küçük süpürge ile dövmeğe başladı. Gürültüyü işiten annesi koşup geldi:

— Oh, yaramaz kız, dedi, insan küçük yavrularına böyle mi bakar?

— Fakat anneciğim bak şimdi ne uslu oturuyorlar.

Bu sırada annesinin ninnisini duymayan mini mini Cemil beşikte ağlamağa başladı.

Küçük abla:

— Anneciğim, oda halâ uyumadı dur, ben onu uslandırayım.

Eline süpürgeyi aldı, küçük kardeşinin beşiğine doğru yürüdü.

Fakat annesi vaktinde yetişmişti.

— Anne, ben onu uslandırırım. bak benim bebeklerimin hiç sesi çıkıyormu

O zaman annesi küçük kızını kucağına aldı. Sert ve haşin olmaktansa, yumuşak ve tatlı huyun daha eyi olduğunu anlatmak için mini mini Cemilin yatağı başına geldi ninni söyledi. Cemil de, ablası da uyudular.

Kurabiye

Hoca — Annen sofraya beş kurabiye getirse, iki tanesini sen yiyecek olsan, geriye kaç tane kalırdı.

Çocuk — Hiç kalmazdı Efendim!

— Neden?

— Hepsini de ben yerdim de ondan

Rüya

Nihat — Anne, ben bu akşam rüyamda biliyormusun ne gördüm?

Babam bir bisiklet almış, sen de bir saat almışsın.

Annesi — Rüya aksinedir oğlum bilmez misin?

Nihat — Öyle ise babam saati, sen de bisikleti alacksın, öyle mi anne?

En son

Hoca — En son hangi dişler gelir?

Talebe — (Tereddütsüz) takma dişler..

Mektup tartmak için

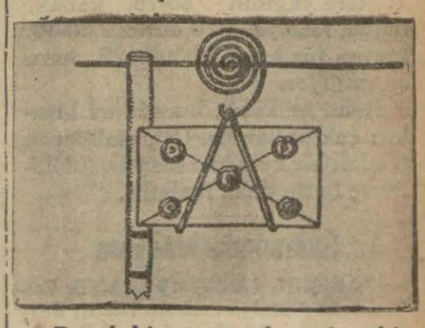

Bozuk bir saat zenbereği ve bir de işe yaramıyan tahta bir kalem sapı ile bir mektup terazisi yapabilirsiniz. Sapta bir yarık yapınız ve yayın iç ucunu buraya sokuşturunuz. Yayın dış ucuna da tartılacak mektubu tutması için ince bir tel çengel raptediniz. Mektubun ağırlığı nisbetine göre, yay bittabi gevşeyecek ve mektup ağırlığı nisbetinde aşağıya inecektir.

Yalnız mektubun ve sikletle olduğunu anlamak için, kalem sapına işaretler çizmek sazımdır. Evvelce muayyen ölçülere göre işaret edilmiş olan bu çizgiler, bilâhara tartacağınız her mektubun sikletini gösterecektir.

— Kız ne yapıyorsun?

— Anne, balıklara içmek için su veriyorum.

Kuru Amerika

Hoca — Kuru Amerika deyince ne kastediliyor?

— Amerikanın hattıüstüvaya en yakın kısmı efendim.

MEMLEKETTE

Pamuklu kumaşlardan elbise

ZONGULDAK, 15 A.A. — Başta vali ve C. H. Fırkası reisi olmak üzere bütün rüesayı memurin Adananın pamuklu kumaşlarından elbise geymeğe başlamışlardır. Bu kumaşların geyilmesi gitgide umumileşmektedir.

Kastamonuda yeni yollar

KASTAMONİ, 15 A.A. — Vilâyet dahilinde büyük bir yol faaliyeti başlamıştır. Bu sene 20 bin amele çalıştırılmak suretile vilâyetin sekiz yolunda 65 kilometrelik muntazam şose, Araç-Zafranbolu yolunda 30 kilometrelik toprak tesviyesi yapılacaktır. Hususî idare tarafından İnebolu yolunda, 4, Araç-Boyabat yollarında da birer olmak üzere yeniden altı betonarme köprünün inşası ikmal edilmiştir.

Komünistlerin muhakemesi

ESKİŞEHİR 8 — 1 mayıs ve diğer zamanlarda bir takım küçük çocuklara sinema ilânıdır diyerek beyanname veren ve dağıttıran komünistlerin yakalandıklarını bildirmiştim.

Bunların hepsi cürümlerini itiraf etmiş, zabıtaca yapılan tahkikat bittiğinden kendileri Adliyeye verilmişlerdir. Bu komünistlerin İstanbuldaki cürüm ortakları ile birlikte muhakemeleri icap edip etmediği tahkik olunmuş ve bunların şehrimizde muhakemeleri takarrür etmiştir.

İnegöle de ceviz kadar dolu yağdı

İNEGÖL, (Milliyet) — Evvelki gün İnegöl mıntakasına yağmurla karışık ve yirmi dakika devam etmek suretile yumurta cesametinde dolu düşmüştür. Dolunun mezruatı, bilhassa meyveleri mühim hasarata uğrattığı haber verilmetkedir. Son zamanda bilâ fasıla devam eden yağmurlardan Bursa ovasını istilâ eden sellerin, Nilüferin taşması yüzünden Paşaçiftlik, İzvat, Soğanlıköy, Yeniceköy, Balıklı ve Panayır köylerindeki mezruatı da hasara uğratmıştır. Hafriyatına devam edilen kanalın gelecek sene sonuna kadar bitirilmesine azamî çalışılmaktadır. İnşaatın ikmalini müteakip Bursa ovası tamamen kurtulacak, ayni zamanda ziraat elverişli yüz binden fazla dönüm arazinin meydana çıkacağı tahmin edilmektedir.

Kocaelinde herşey ucuzladı ev kiraları ateş pahası

İZMİR, (Milliyet) — Şehrimizde yiyecek, giyecek alış verişlerinde göze çarpan, bariz bir ucuzluk var. Yumurtanın tanesi 1 kuruşa, palamut balığının tanesi 1 kuruşa, sütün, yoğurdun okkası 10, tere yağının 60-75, kabak, bakla, fasulya 10, kiraz 7,50-10, kuruşa bir kuzu 75-100-125 kuruşa satılıyor.

Buna mükabil, burada ev kiraları çok pahalıdır. Oturalabilecek 3 odalı bir evin kirası ayda, 20-25-30 ve hatta daha fazladır.

Samsunda stadyom

SAMSUN, (Milliyet) — Halk Fırkası reisi Antalya mebusu Nazifi Beyle Samsun valisi Mustafa Arif Bey bu sabahki trenle Ankaraya gitmişlerdir. Nazifi Bey bir ay, Vali Bey 15 gün sonra avdet edecektir. Nazifi Beyin bu seyahatten istifade ederek bilhassa Samsun stadyom işini başarmağa çalışacaktır. Esasen Fırka merkezinin de bu işe lâyik olduğu kıymeti vermekte olduğunu memnuniyetle öğrenmekteyiz.

Samsun lisesinde

SAMSUN, (Milliyet) — Lise imtihanlarına yakında başlanacaktır. Samsun lisesi bu sene on kadar mezun verecektir. Tedrisatın şayanı memnuniyet neticeler verdiği kayde değer.

Samsuu avcılarının hediyesi

SAMSUN, (Milleyt) — Samsun Avcılar klübü Gazi Çiftliğine mükemmel iki kafes içinde diri olarak iki süglün ile bir "Koğu" kuşu hediye etmişlerdir.

Akşehirde minimi-minilerin müsameresi

AKŞEHİR, (Milliyet) — Bugün şehrimiz Alemdar ilkmektebi talebeleri tarafından mektep salonunda güzel bir müsamere verilmiştir. Davetliler meyanında Cümhûriyet müddeiumumîsi Nafi Bey, genç ve kıymetli maarifçilerimizden ortamektep müdürü Mahir Beylerle mezkûr mektep tabîiye hocası Semiha hanım ve bir çok davetliler hazır bulunmuşlardır. Küçüklerin müsameresi hazırını tarafından çok beğenilmiş ve alkış

Güzel bir temsil veren ilkmektep yavruları

lanmıştır. Davetliler bu suretle çok neş'eli bir gün yaşamışlardır.

Karacasuda gazhane

KARACASU (Milliyet) — Karacasuda kasabanın medhalinde yeniden bir gazhâne binası yapılacaktır. Hususî muhasebeye ait olan eski ve harap gazhane terkedilmiştir.

Samsun hapishanesinde bir vaka

SAMSUN, (Milliyet) — Bu gün saat 11 raddelerinde Samsun hapishanesinde mühim bir vaka oldu. 2 ağır yaralı, bir kaç ta hafif yaralı var.

Ağır yaralılar memleket hastahanesine kaldırılmıştır.

Vakaya sebebiyet veren idam mahkûmu çete Mehmettir. Bafralıdır, tek kolludur. Pek azılı bir herif. Hapishanede bulunan hafif kimseleri ve bilhassa maalesef ekseriyetle yankesicilik, hırsızlık gibi vakalarla deliğe girmiş olan 80 - 90 kadar genci tehdit etmekte ve zorla para almağa çalışmaktadır.

24 seneye mahkûm Bayburtlu orta yaşlı Kürt Yeşar birinci kovuş kâhyasıdır. Çete Mehmedin münasebetsizliklerine kızıyor, ve kendisine uslu oturması lüzumunu anlatmak istiyor. Tabii iki tarafın, taraftarları var. Kavga başlıyor. Derken birdenbire bir tabanca patlıyor, Kürt Yaşar sağ memesinden ağır surette yaralanıyor. Kendisini çete Mehmedin vurduğunu söyliyor.

Tabanca sesi üzerine bütün hapishane çalkalanıyor. Polis, jandarma tertibat alıyor. Vali vekili, müddei umumi, hapishane müdürü bütün alâkadarlar iş başında.

Hükûmet tabibi, Belediye hasta arabası faaliyette. Tahkikat başlamıştır. Hapishane kovuşlarında yapılan ilk araştırmada bir kaç tabanca ve bilhassa bir çok bıçak bulunuyor, ve hapishane lâzım geldiği gibi sıkı tedbirler ile tarassut altında bulundurulu-yor.

Yumurta büyüklüğünde buz parçaları

TOKAT, 15.— Erbaa, Niksar, Lâdik ve Tokat civarına yumurta büyüklüğünde buz parçaları halinde dolu yağmıştır. Şiddetli buz sağanağı bütün tarlaları harap etmiştir. Dört metre yüksekliğinde olan Ohtap köprüsünü sel götürmüştür.

Yeni neşriyat

Özdilimize doğru

Muallim Hüseyin Kâzım Beyin çıkardığı bu öz dilci edebiyat ve lisaniyat mecmuasının 12 inci sayısı değerli yazılarile çıkmıştır. Mecmua bu sayısı ile birinci cildini tamamlamış oluyor. Okuyucularımıza tavsiye ederiz.

* * *

Raspotin

Prens Yusupof tarafından yazılan Raspotin adli eser Va-Nu tarafından tercüme edilmişti. Bu tercüme Resimli ay matbaası tarafından kitap halinde neşredilmiştir. Tavsip ederiz.

Sıraservi'de üç ay için kiralık

Möble Apartıman

Marmara ve Boğaza nazır, konforu tamamdır. (40292) telefon ediniz.

(4575)

Beşiktaş icra dairesinden :

Borçtan dolayi mahcuz ve paraya çevrilmesine karar verilen aynali cevizi kaplama gardrop ma somya iki kişilik karyola ve sair eşyayi beytiye dellâliye ve ihale pul resimleri müşterisine ait olmak üzere 24-6-933 cumartesi günü saat 13 ten 15 kadar Beşiktaş bayat pazarında açık arttırma ile satılacağından talip olanların o gün o saatte hazır bulunacak memurine müracaatları ilân olunur .(4557)

EMNİYET SANDIĞINDAN :

Mükaddema Beyoğlunda Saksi sokağında 15 numeroda mükim iken Taksimde Sıra servide 120 numeroda 8-5-933 tarihinde ölen Süleyman Paşa mahtumu Lûtfi Simavi Beyin veresesi Fatma Hanım Fuat ve Sedat Beylerle Nihat Bey namına bilvekâle Mes'ut Bey merhum Lûtfi Simavi Beyin 6-4-932 ve 20-7-932 tarihinde sandığımıza bıraktığı para için verilen 30230, 30231, 32813, 32814 numaralı bonoları kaybettiklerini söylemişlerdir. Yenileri verileceğinden eskilerinin hükmü olamıyacağı ilân olunur. (4552)

SATILIK EV

Boğaz ve Marmaraya nazır iyi havalı yüksekçe bir mevkide, iki buçuk dönüm bahçeli Dr. Mehmet İsmail Beyin Kuzguncuk, Nakkaş, Aziz Bey sokağındaki 8 No. lu beyaz köşkü satılıktır. Sekiz oda, su, havagazi tesisatı vardır. İçindekiler ile. Tel: 60352 de sahibine müracaat. (4401)

3637

3980

İstanbul dördüncü icra memurluğundan : Temamına 131000 lira kıymet takdir edilen Boğaziçinde Kandilide ve caddesinde eski 2 ve yeni 31 No. lı bostanın beşte bir hissesi ve yine ayni mahalde eski 3, 4, 5 ve yeni 35 numaralı Voli mahallinin beşte bir hissesi açık artırmaya vazedilmiş olup 1-7-933 tarihinde şartnamesi her kese açıktır. Mezkûr mahallerin 18-7-933 tarihine müsadif salı günü saat 14 ten 16 ya kadar Istanbul dördüncü icra dairesinde açık artırma suretile satılacaktır. Artırmıya iştirak için yüzde 7,5 teminat akçesi alınır. Müterakim verği, belediye, vakıf icaresi müşteriye aittir. 929 tarihli icra kanununun 119 uncu maddesi ahkâmına tevfikan hakları tapu sicillerile sabit olmıyan ipotekli alacaklar ile diğer alâkadaranım ve irtifi hak sahiplerinin gayri menkul üzerindeki hakları hususile faiz ve mesarife dair olan iddialarını evrakı müspitelerile yirmi gün zarfında icra dairelerine bildirmeleri lâzımdır. Aksi halde tapu sicillerile sabit olmıyanlar satış bedelinin paylaşmasından hariç kalırlar. Alâkadarların işbu maddei kanuniye ahkâmına göre hareket etmeleri ve daha fazla malûmat almak isteyenlerin 922/767 dosya numarasile dairemize müracaatları ilân olunur. (4559)

İstanbul 4 üncü icra memurluğundan :

Temamı (10000) lira kıymeti muhammineli Mahmut paşada Hoca kasım Günani mahallesinde Hoca hanı caddesinde atik 11 cedit 8 numaralı 1250 metre murabbaı derununda nısıf masura mai lezizi müştemil konak arsasının dörtte üç hissesi açık arttırmaya konmuş olup şartnamesinin 17-6-933 tarihinden itibaren dairemizde herkes tarafından görülebileceği gibi 17-7-933 tarihine müsadif pazartesi günü saat 14 ten 16 kadar dairemizde açık arttırma ile satılacaktır. Arttırma bedeli muhammen kıymetinin yüzde 75 şini bulmadığı taktirde en son arttıranın taahhüdü bakı kalmak üzere 1-8-933 tarihine müsadif salı günü yine saat 14 ten 16 kadar dairemizde yapılacak olan arttırmasında gayri menkul en çok arttırana ihale edileceğinden taliplerin muhammen kıymetin yüzde yedi buçuğu nisbetinde pey akçesini veya millî bir bankanın teminat mektubunu hamil bulunmaları lâzımdır. Müterakim vergiler ile vakıf icaresi ve belediyeye ait tenvirat ve tanzifat rüsümları müşteriye ait ve 2004 numaralı icra ve iflâs kanunun 126 cı maddesinin dördüncü fıkrasına tevfikan bu gayri menkul üzerinde ipotekli alacaklılar ile diğer alâkadaranım ve irtifak hakkı sahiplerinin bu haklarını ve hususile faiz ve masarife dair olan iddialarını ilân tarihinden itibaren (20) yirmi gün içinde evrakı müsbitelerile bildirmeleri, aksi halde hakları tapu sicillerile sabit olmadıkça satış bedelinin paylaşmasından hariç kalacakları cihetle alâkadaranım işbu maddenin mezkûr fıkrasına göre hareket etmeleri ve daha fazla malûmat almak isteyenlerin 926-8447 dosya numarasile müracaatları ilân olunur. (4562)

Mühim bir

KOMISYON VE VEKÂLET

işi devredilecektir. İstanbul 188 posta kutusu adresine yazmaları. (4538)

3670

Haberiniz var mı?

Asrî Mobilya Meşheri

Bütün malları üzerinde azamî tenzilât yapmıştır.

Fırsattan istifade ediniz. İstanbul Rızapaşa yokuşu 66 No. lı Asrî Mobilya Meşheri. Ahmet Fevzi, Telefon: 23407 [4427]

3 üncü Kolordu İânaları

Haydarpaşa ve Gümüşsuyu hataneleri ile 1. F. için alınacak 68.000 kilo koyun etine verilen fiat pahalı görüldüğünden ihalesi 19 Haziran 933 pazartesi saat 11,30 da tekrar pazarlığı yapılacaktır. İsteklilerin şartnamesini görmek üzere her gün ve pazarlığa girmek için o gün ve vaktinden evvel Fındıklıda 3. K. O. SA. AL. komisyonuna gelmeleri. (209) (2630)

* * *

Çorlu Askerî SA. AL. KOM. dan:

Çorludaki kıt'at ihtiyacı için 13,000 kilo gaz yağı açık münakasaya konmuştur. İhalesi 15 Temmuz 933 cumartesi günü saat 15 tedir. İsteklilerin şartnamesini görmek üzere her gün ve münakasaya girmek için o gün ve vaktinden evvel teminatlarile Çorluda Askerî SA. AL. komisyonuna müracaatlar. (3110) (2760)

* * *

K. O. ve 1. F. Kıt'aları için 86,500 kilo taze fasulye 86.500 kilo patlıcan 11,150 kilo bamya 55,000 kilo domates kapalı zarfla münakasaya konmuştur. İhalesi 8 Temmuz 933 cumartesi günü saat 11 dedir. İsteklilerin şartnamesini görmek üzere her gün ve münakasaya girmek için o gün ve vaktinden evvel teklif ve taminat mektuplarile Fındıklıda 3. K. O. SA. AL. KOM. nuna gelmeleri. (207) (2752)

* * *

Çorlu Askeri SA. AL. KOM. dan :

Çorludaki kıt'at ihtiyacı için 12,000 kilo yerli malı toz şekeri açık münakasaya konmuştur. İhalesi 15 Temmuz 933 cumartesi günü saat 10 dadır. İsteklilerin şartnamesini görmek üzere her gün ve münakasaya girmek için o gün ve vaktinden evvel teminatlarile Çorlu'da Askeri SA. AL. KOM. nuna müracaatları. (3107) (2757)

* * *

Çatalca Mst. Mv. Kıt'aları ihtiyacı için 10,000 kilo fasulya 10,000 kilo patlıcan 2400 kilo bamya 6000 kilo domates 8000 kilo patates açık münakasa ile alınacaktır. İhalesi 8 Temmuz 933 cumartesi günü saat 11,30 dadır. İsteklilerin şartnamesini görmek üzere her gün ve münakasaya girmek için o gün ve vaktinden evvel teklif ve teminat mektuplarile Çorluda Askerî SA. AL. komisyonuna müracaatları. (3106) (2756)

* * *

4. cü F. SA. AL. KOM. dan:

Edremit'teki kıt'at hayvanatı ihtiyacı için 260000 kilo kuru ot kapalı zarfla münakasaya konmuştur. İhalesi 21 Haziran 933 çarşamba günü saat 14 tedir. İsteklilerin şartnamesini görmek üzere her gün İstanbulda 3. K. O. Ankarada M. M. V. Balikesirde K. O. SA. AL. KOM. larına müracaatla vaktinden evvel Ticaret Odası tastiknamesi ve teklif mektuplarile Edremitte Fırka SA. AL.KOM. nuna müracaatları. (3067) (2392) 3362

* * *

Davutpaşa kışlası pazarlıkla tamir ettirilecektir. İhalesi 17 Haziran 933 cumartesi günü saat 14 tedir. İsteklilerin şartname ve keşifnamelerini görmek üzere her gün ve pazarlığa girmek için o gün ve vaktinden evvel Fındıklıda 3. K. O. SA. AL. komisyonuna gelmeleri. (203) (2714) 3623

* * *

Çatalca Mst. Mv. Ambarında mevcut aşağıda cinsleri yazılı 1123 adet teneke müzayede ile satılacaktır. İhalesi 19 Haziran 933 pazartesi günü saat 14,30 dadır. İsteklilerin pazarlığa girmek için o gün ve vaktinden evvel Fındıklıda 3. K. O. SA. AL. komisyonuna gelmeleri. (205) (2716)

	Adet
Yeni benzin tenekesi	900
Yeni zeytin yağı tenekesi	80
Yeni vakum yağı tenekesi	70
Köhne teneke	73
	1123

3624

* * *

Haydarpaşa hastanesinde mevcut aşağıda cins ve miktarı yazılı alât ve malzeme müzayede ile satılacaktır. İhalesi 19 Haziran 933 pazartesi günü saat 15 tedir. İsteklilerin malzemeyi görmek üzere Haydarpaşa Askerî hastanesine ve pazarlığa girmek için tayin edilen günde Fındıklıda 3. K. O. SA. AL. komisyonuna gelmeleri. (206) (2717)

Adet	
25	Sıcak su kabı, tencke
2	Primüs gaz ocağı
1	Sonda takım kutusu, madeni
1	Santrifüj, iki tüplü
1	Bergfeld süzkeci, el ile işler
1	Sabit bergfeld süzgeci
1	Beş kiloluk bakır imlik
1	Dişçi turu
1	Madenî kutu

3625

Milliyetin romanı: 31

ERKEK KISMI SARIŞINA BAYILIR

Yazan: ANITA LOOS. *Tercüme: Kâmran Şerif*

Onun için Joe Sanguinetti'yi ziyafetime davet ettiği için kendisini azarladığımdan dolayı Dorothy'den özür diledim. Doğrusu adamın içki tedariki hususunda gösterdiği ehliyet cidden şayanı hayretti.

Söylediğini cidden yaptı, hattâ öteye bile geçti. Maiyetindeki kaçakçılar içkiyi rıhtımdan alıp taksi ile doğrudan doğruya apartımana getiriyorlardı. Yalnız bir mahzur vardı ki eve gelen her kaçakçı ziyafeti görünce bir daha evden çıkmıyordu. Nihayet ufak bir kavga da oldu. Willie Gwynn bir aralık Joe'nin kaçakçılarından şikâyete başladı.

— Böyle oyun bozanlık olmaz! Raket Klüp azası kaçakçılarla beraber şarkı söylemek istiyorlar... Kaçakçılar bırakmıyorlar... diye söylendi.

Kaçakçılar da:

— Biz onlarla şarkı söyleyemeyiz. Onlar ayıp şarkılar söylüyorlar, biz hissî şarkılar söylüyoruz! Diye söylendiler.

Bunun üzerine herkes bir taraftan oldu. Fakat revü dansözleri tâ bidayettenberi kaçakçılardan yana idiler. Doğrusunu söylemek te lâzım gelirse biz kızlar kaçakçıların söyledikleri şarkıları dinlerken gözlerimizden yaşlar akıyordu. Bunun üzerine Raket Klüplüler kıskandılar. İş gittikçe büyüdü. Pansman yapmak için hasta bakıcıları çağırmak icap etti. Nihayet polis işe müdahale etti.

O zaman Dorothy ortaya çıkıp bir mutat zabıtayı kendine bendetti. Anlaşılan polis hâkim Schultzmeyer'den katî emir almış. (Meni müskirat davalarına bakan meşhur hâkim Schultzmeyer'i tanıdınız, değil mi?) Hâkim demiş ki:

— Gecenin veya gündüzün saat kaçında olursa olsun bir yeri basıp ta içkili bir ziyafet verildiğini görür ve ziyafetin de adam akıllı bir ziyafet olacağına aklınız keserse derhal bana haber veriniz!

Meğer Hâkim Schultzmeyer ziyafete bayılırmış. Onun zabıta hâkim Schultzmeyer'e haber verdi.

Polisin haber vermesile hâkimin içeri girmesi bir oldu. Ziyafet esnasında Joe Sanguinetti ile hâkim Schultzmeyer Dorothy'ye delicesine âşık oldular. Bunun üzerine Joe ile hâkim arasında ufak bir kavga oldu. Hâkim:

— Eğer sattığın içki ağıza konulur şey olsaydı. kanunu peşine salıp bütün malını müsadere ederdim, fakat sattığın içkiyi midesine zerre kadar hürmeti olan bir insan ağzına koyamaz... Onun içkilerini müsadere etmeğe tenezzül etmiyorum... Diye bağırdı.

Sabah saat dokuza doğru Hâkim Schultzmeyer kanuna muhalif harekette bulunan mücrimleri muhakeme etmek üzere mahkemeye gitmek mecburiyetinde kaldığından ister istemez Dorothy'yi Joe Sanguinetti'ye bıraktı, bıraktığı için fena halde hiddetlendi.

Doğrusu o gün mahkemede Hâkim Schultzmeyer'in karşısına çıkacak zavallılara canu gönülden acımadım desem yalan... Hâkim o gün önüne çıkanı 90 gün hapse mahkûm ettikten sonra saat on ikiye doğru yine ziyafete geldi.

Artık ondan sonra bizden ayrılmadı. Dün değil evvelki gün Long Beech plâjına yüzmeğe gidiyorduk. Tam o sırada birdenbire kendinden geçti. Yolda Garden City'de onu bir sanatoryuma bırakmağa mecbur olduk.

Hâsılı ziyafetim sosyete hayatında mevsimin en büyük muvaffakiyeti oldu. Onu da şundan anladım ki ziyafetimin ikinci gecesi Wilile Cwynn'in kız kardeşi Long Island'da babasının malikânesinde bir balo veriyormuş. Wilie Cwynn diyor ki:

— New-York'un kalbur üstü gelen erkeklerinden hiç birinin baloda bulunmaması bilhassa nazarı dikkatimi celbediyordu... Hepsi senin ziyafetinde idi!

Anlaşılıyor ki Madam Henry Spaf ford olmağı aklıma koyarsam, misafir ağırlamasını bilen meşhur bir hanımefendi olabileceğim!

Bu sabah Henry telefon etti. Nihayet babasını razı etmiş. Bugün öğleden sonra gelip beni alıp götürecekmiş. Artık ailesile temas etmemde hiç bir mahzur yokmuş. Bu vesile ile Pensylvenia'daki eski tarihî evini de görebilirmişim. Sonra bizim ziyafet meselesini sordu. Bazı Pensylvenia gazeteleri bahsetmişler de oradan işitmiş.

— Evet, fakat öyle önceden kararlaştırılmış bir şey değildi. Kendi kendine... Oluverdi. Böyle bir zamanda ziyafet için seni babanın yanından ayırmağa bir türlü göynüm kail olmadı... Dedim.

Demek şimdi Henry'nin ailesini ziyarete gidiyorum. Bana öyle geliyor ki istikbalim bu ziyaretin vereceği neticeye bağlı... Eğer Henry'nin ailesi de Henry gibi çekilmez bir şeyse bu şi ancak mahkeme paklıyacak!

21 HAZİRAN

Bu da oldu. Hafta tatilini, Henrynin Pensylvenia haricindeki eski aile şatosunda, aile efradı arasında geçiriyorum. Şimdi anlıyorum ki dünyada aileden başka şeyler de varmış. Her halde aile hayatı, ancak bu hayata tahammul edebilenler için şayanı tavsiye olsa gerek... Meselâ Henry'nin aile efradı sabahları gayet erken yataktan kalkıyorlar. Vakıa erken kalkmak çok iyi bir şeydir, fakat erken kalkmak için ortada bir sebep olmak şartile... Erken kalkmak için ortada hiç bir sebep yokken seherle beraber yatağından fırlamakta mana var mı milmem...

Dün sabah erkenden yataktan kalktım ve Henry'nin ailesile de ancak o zaman tanışabildim. Henry ile Pensylvenia'ya otomobille geldik. Eve vardığımız zaman saat dokuz olduğu için herkes uykuda idi.

Bu sabah Henry'nin annesi gelip kahvaltı için vakti zamanile uyandırdı. Malûm a Henry'nin annesile aramızdan su sızmıyor! Bende ne görürse derhal eşini yaptırıyor, yeni bir şey aldım mı diye eşyalarımı alt üst ediyor. O esnada bir kutu likör şekeri bulmuş. İçleri likör dolu, nefis şekerlemeler...

(Devamı var)

Taşıması daha kolay ve temizdir.

İhtiyaç halinde yeni paketlerden isteyiniz!

Bu yeni ambalâj sizi kıymeti olmayan başka mamulât almaktan korur.

ASPİRİN BAYER

20 ve 2 tabletlik ambalâjlar içinde her yerde bulunur.

3994

Askerî Lise ve Orta Mekteplere Talebe alınıyor

1 — 1933-1934 ders senesi için İstanbulda bulunan Kuleli ve Maltepe Liselerile Bursa'da bulunan Bursa Askerî Lisesine Konya ve Erzincan'da bulunan Askerî Orta mekteplerine talebe alınacaktır.

2 — Liseler 9,10 ve 11 "1, 2, 3" üncü. Orta mekteplerde 6,7 ve 8 "1,2,3" üncü sınıfları muhtevidir.

3 — Liselerin muhtelif sınıflarına 600 ve Orta mektep lerin muhtelif sınıflarına da 300 talebe alınacaktır.

4 — Almanca okuyan talebeler tercihan alınacaktır.

5 — Liselerin 11 inci sınıflarına iyi Almanca bilen talebeler alınacaktır.

Bu talebeler Liseyi ikmalden sonra yapılacak müsabaka imtihanını da kazandıkları takdirde Askerî mühendis ve Fen memuru yetiştirmek üzere Almanyaya gönderilecekler ve müsabakayı kazanamadıkları takdirde harbiye mektebine giderek zabit çıkacaklardır.

6 — Mektepler leylî ve meccanidir. Talebenin iaşesinden başka giydirilmesi, techizatı ve kitapları hükûmete ait olduğu gibi ayrıca talebeye her ay bir miktar maaş ta verilir.

7 — Liseyi muvaffakiyetle bitirenlerden arzu edenler müsabaka imtihanına giderek kazandıkları takdirde Beşinci maddede olduğu gibi askerî mühendis ve Fen memuru yetiştirilmek üzere Almanyaya gönderilirler. Buna arzu etmiyenler Harbiye mektebine giderler.

8 — Bütün mekteplerle kaydü kabul mekteplerin bulundukları yerlerde 1 Temmuz 933 tarihinde başlar ve Ağustosun birinde biter. Bununla beraber kadroda münhaller kalırsa ders senesinin devamı müddetince sivil lise ve orta mekteplerden nakil suretile talebe alınmağa devam olunur.

9 — Mekteplerin bulunduğu yerler haricinde askerî lise ve orta mekteplere kayde dilmek istiyenler 1 Haziran 933 tarihinden Temmuz sonuna kadar bulundukları yerlerin askerlik şubelerine müracaat etmelidirler.

10 — Mekteplere girmek için lâzım olan şartları muhtevi kaydü kabul şartnameleri ve muhtaraları bütün askerlik şubelerinde mevcuttur. Talipler askerlik şubelerine ve askerî lise ve orta mekteplere müracaat ederek mezkûr şartları öğrenmelidirler. (2232) 3303

Ecnebî memleketlere giden tüccar ve seyyahlara

Banka Kommerçiyale İtalyana

Sermayesi 700,000,000 (İhtiyat akçesi: 580,000,000 Liret)

Travellers (Seyyahin çekleri) satar

Liret, frank, İngiliz lirası veya doları frank olarak satılan bu çekler sayesinde nereye gitseniz paranızı kemali emniyetle taşır ve her zaman isterseniz dünyanın her tarafında, şehirde otellerde vapurlarda, trenlerde bu çekleri en küçük tediyat için nakit mahkamında kolaylıkla istimal edebilirsiniz. Travellers çekleri hakikî sahibinden başka kimsenin kullanamayacağı bir şekilde tertip ve ihraç edilmiştir.

3268

Edirne Erkek Muallim Mektebi Müdürlüğünden:

1 — Mektebimiz dahilinde yaptırılacak tamiratı esasiye ve tadilât kapalı zarf usulü ile ve 1 Haziran 933 tarihinden itibaren yirmi gün müddetle müna kasaya konulmuştur. Taliplerin proje keşif ve şartnameyi görmek üzere İstanbul'da Fındıklı'da akademi binasında Maarif Vekâleti Mimarî Bürosuna, Ankara'da Vekâlet İnşaat Dairesine ve Edirnede Mektep Müdürlüğüne ve ihale tarihi olan 21 Haziran 933 çarşamba günü saat on beşe kadar Edirnede Hükûmet Dairesinde müteşekkil komisyona müracaatları.

2 — Talipler behemehal diplomalı Mimar veya Mühendisi ve yahut diplomalı Mimar veya Mühendisi ise memur edecek müteahhitler olabilir. Bu takdirde müteahhit istihdam edeceği Mimar veya Mühendisi için komisyona Noterlikten musaddak bir teahhütname verecektir.

3 — Talipler münakasa ve müzayede kanununun ahkâmına tevfikan hazırlayacakları zarfların yüzde 7.5 teminatları ve şimdiyekadar yaptıkları bunevi işlere ait vesikalarile müracaatları ilân olunur. (2524) 3397

Emniyet Sandığı Müdiriyetinden:

Sandığımızda 15 Haziran tarihinden itibaren yapılacak ikrazlarda tatbik olunacak faiz ve komisyon nisbetleri aşağıda gösterilmiştir.

1 — Emlâk mukabili ikrazlarda : Kârgir binalar için senevi % 9 faiz ve peşin % 1,5 komisyon alınır.

: Ahşap binalar için senevi % 9 faiz ve peşin % 3 komisyon alınır.

Bu nevi ikrazlarda borcunu vadesinde ödeyenlere peşin alınan komisyonun yüzde yarımı iade edilir.

2 — Mücevher mukabili ikrazlarda peşinen alınmakta olan maktu % 3 komisyon bundan böyle alınmıyacaktır. Hesap kesildiği zaman senevî % 9 faiz ve yine senelik olmak üzere % 3 komisyon alınmakla iktifa edilecektir.

3 — Meskûk ve külçe altın mukabilinde yalnız senevî % 7 faizle ikrazat yapılacaktır.

4 — Esham ve tahvilât mukabili ikrazlarda senevî % 9 faiz alınacaktır. Altın ve tahvil kıymetinin % 75 ne kadar avans verilecektir.

5 — Tevdiat bonoları mukabilinde yapılacak ikrazatta mudie Sandıkça verilen faizin % 2 fazlası alınmakla iktifa edilecektir.

Sandığımıza elyevm borçlu bulunanlar muamelelerini imhal ve tecdit ettirdikleri tarihten itibaren komisyonlardaki bu tenezzülden istifade edeceklerdir. (2708) 3657

Uyuşturucu Maddeler İnhisar İdaresinden:

8 Haziran 1933 tarih ve 2253 No. kanunun muvakkat maddesi mucibince 1933 senesinden evvelki seneler mahsulünden ellerinde ham afiyonları mevcut olanlar 23-6-933 tarihi akşamına kadar bulundukları mahallin en büyük Mülkiye Memuriyetine aşağıda sorulan süallerin cevabını ihtiva eden bir beyanname vermeğe mecburdur.

BEYANNAME SURETİ :

(Verilen makamın ismi) vasıtasiyle uyuşturucu maddeler İnhisar İdaresine... Malı yedinde bulunduranın ismi ve adresi . . . . . .

Malın bulunduğu yer. . . . . .

Malın mıktarı (Kilo hesabiyle). . . . . .

Ticari evsafı (Kabil olduğu kadar). . . . . .

Beyanname verme tarihi — Malı elinde bulunduranın imzası

25 kuruşluk pul

Bu beyanname malın bulunduğu yerde tanzim ve ibraz edilir.

İşbu beyannameler iki nusha olarak tanzim edilecektir. İki nusha da mahallin en yüksek Mülkiye memurune ibraz edilecek ve ikinci nushanın altına mezkûr makam 1 ci nushayı aldığını kayd ve aldığı tarihi resmi mühürle tastik edecektir. Musaddak nushalar mal sahibine iade edilecektir.

Beyannamesi verilmiş 1933 den evvelki seneler mahsulü olan ham afiyonlar yalnız 31 Kânunu evvel 1933 tarihine kadar sahipleri veya bunlardan satın almış olan kimseler tarafından ihraç edilebilecektir.

İstanbul ve İzmirde beyannamesi verilmiş olan malları satın alacak kimseler mübayaayı müteakip bu beyanname lerle bulundukları mahallin inhisar idaresine müracaat ederek kayıt muamelesini yaptıracaklardır.

İhraç limanları olan İstanbul ve İzmire sair yerlerden vaki olacak sevkiyat, beyannamesi muhteviyatına istinaden mahallin en yüksek Mülkiye memurluğunca verilecek olan imrariye ile yapılır.

31 Kânunu evvel 1933 tarihine kadar mallarını ihraç etmeyenler bunları İnhisar İdaresine teslime mecburdurlar.

Uyuşturucu maddeler İnhisarı kanununun yedinci maddesi mücibince şimdilik İstanbul ve İzmir Limanlarından afiyon ihraç edilebilecektir afyon ihraç etmek istedikleri malların beyannamelerini İdaremize ibraz etmeyince ihraç müsaadesi verilmeyecektir. (2733) 3664

Deniz Levazım Satınalma Komisyonundan:

20 Ton Tarbin yağı : Pazarlıkla münakasası : 17 Haziran 933 Cumartesi günü saat 14 te.

20 „ Makine yağı : Pazarlıkla münakasası : 17 Haziran 933 Cumartesi günü saat 15 te.

24 „ Dizel yağlama yağı : Pazarlıkla münakasası : 17 Haziran 933 Cumartesi günü saat 10 da.

30 „ Motorin : Pazarlıkla münakasası : 19 Haziran 933 Pazartesi günü saat 10 da.

20 „ Gaz yağı : Pazarlıkla münakasası : 19 Haziran 933 Pazartesi günü saat 11 de.

17 „ Benzin: Pazarlıkla münakasası : 19 Haziran 933 Pazartesi günü saat 14 te.

15 „ Benzin : Pazarlıkla münakasası: 19 Haziran 933 Pazartesi günü saat 15 te.

40 „ Dizel Mayii mahruku : Pazarlıkla münakasası : 19 Haziran 933 Pazartesi günü saat 16 da.

Deniz Kuvvetleri ihtiyacı için yukarda cins ve miktarları yazılı malzeme pazarlıkla münakasaya konulduğundan evsaf ve şeraiti öğrenmek istiyenlerin her gün ve mezkûr malzemeyi itaya talip olacakların da hizalarındaki gün ve saatlerde Kasımpaşada Deniz Levazım satınalma komisyonuna müracaatları. (2702) 3620

SEYRİSEFAİN

Merkez acenta: Galata Köprübaşı B. 2362. Şube A. Sirkeci Mühürdar zade H. 2,3740.

17 Haziran 933 den itibaren tatbik olunacak Adalar ve Yalova hattı Yaz Tarifesi iskelelere asılmıştır. 2707 3632

Dr. İHSAN SAMİ

Tifo ve Paratifo Aşısı

Tifo ve Paratifo hastalıklarına tutulmamak için tesiri çok kat'i muafiyeti pek emin bir aşıdır. Ecza depolarında bulunur. (4000)

3412

Dr. A. KUTİEL

Karaköy'de Abdullah Efendi lokantası sırasında 33 numaraya TAŞINMIŞTIR. — (3993)

3369

SADIKZADE Biraderler Vapurları

SAKARYA vapuru

İSTANBUL - İZMİR SÜRAT POSTASI

Müddeti seyahat 22 saattir.

Her hafta cumartesi günü saat 16 da Galata rıhtımından hareket, pazar günü İzmire muvasalât, pazartesi hareketle salı günü İstanbula avdet eder.

KARADENİZ POSTASI

SADIKZADE

vapuru

19 Haziran Pazartesi günü saat 18 de Sirkeci rıhtımından haraketle Zonguldak, İnebolu, Ayancik, Samsun, Ordu, Giresun, Trabzon, Sürmene ve Rize limanlarına azimet ve avdet edecektir.

Fazla tafsilât için Sirkeci Meymenet Hanı altında acentalığa müracaat. Telefon: 22134. (4495) 4584

BÜYÜK TAYYARE PİYANGOSU

15. ci tertibin 3. cü keşidesi

11 Temmuzdadır

Bu keşidede Büyük ikramiye

100.000 Liradır

Ayrıca: 25.000, 15.000, 10.000 Liralık büyük ikramiyeler ve

50.000 liralık bir mükâfat vardır.

3648

Askerî Lise ve Orta Mekteplere Muallim Tabip ve Dişçi Alınıyor.

1 — Açık muallimlikler şunlardır.

Kuleli Lisesinde : Tabii İlimler, Fizik, Kimya, Riyaziye, Fransızça, Alman, Felsefe.

Maltepe Lisesinde : Tabiî İlimler, Fizik, Riyaziye, Fransızca,

Bursa Lisesinde : Fizik, Kimya, Fransızca.

2 — Bu derslerden her birine lüzumu kadar muallim alınacaktır.

3 — Konya ve Erzincan Askerî Orta mekteplerinde muhtelif ders zümrelerine de muallim alınacaktır.

4 — Bu muallimliklere ; istekli olanlar, aşağıda yazılı vesikaları bir istidaya iliştirecekler ve hangi mektebin hangi ders muallimliğine istekli olduklarını da yazacaklardır.

A — Tasdikli sıhhat raporu,

B — Tasdikli hüsnühal kâğıdı,

C — Resmî bir makamca ve evvelce Muallim olanlar için Maarif İdarelerince, tasdikli ve fotoğraflı fiş veya kısaca hal tercümesi,

D — Şahadetname, Ehliyetname, tasdikname ve sair vesikalarının tasdikli ve fotoğraflı suretleri,

E — Noterden tasdikli taahhüt senedi, bu senede şunlar yazılacaktır, "Tayin edileceğim . . . mektebinin . . . muallimliğinden her hangi ders senesi içinde çekilmemeği, şayet tatil zamanında çekilecek olursam, çekilmeden en az iki ay önce bildireceğimi, böyle yapmazsam, alacağım ücretin iki aylığımı tazminat olarak bir defada ödeyeceğimi, bundan başka tayin olunduğum halde kanunun gösterdiği zaman içinde vazifeme başlamazsam yine ayni tazminatı ödeyeceğimi taahhüt ederim."

E — Bu vesikalar 10 Temmuz 933 tarihine kadar Milli Müdafaa Vekâletinde Askerî liseler Müfettişliğine gönderilmiş olacaktır.

5 — İsteklilerden aranılacak şartlar şunlardır :

A — Muallimliğini istediği dersi okutmağa, menşei veya Darülfünunda imtihanla ehliyetnameyi ve kanunî vasıfları haiz olmak ve yahut Maarif Vekâletinin aynı derecedeki mekteplerinde müseccel muallim bulunmak.

B — Haftada 15 "Zaruret görüldüğü takdirde" en çok 20 saat ders almağı taahhüt etmek,

6 — Tayin edilecek muallimlere ayda 84 : 126 lira ücret verilecektri.

7 — İstanbul, Konya, ve Erzincanda bulunan Askerî lise ve Orta mekteplerle Konya Gedikli Küçük Zabit Hazırlama mektebinin tabip ve dişçiye ihtiyacı vardır.

Taliplerin aylık ücretleri 80 : 90 dişçilerin ücretleri ise 70 liradır.

8 — Bunlara istekli olanlar, hangi mektebin tabip veya dişçiliğini istediklerini istidalarına yazacaklar ve kısaca hal tercümelerile beraber 4 maddede yazılı zamanda Askerî Lise ler Müfettişliğine göndereceklerdir. (3097) (2719) 3627

Sıhhat ve İçtimaî Muavenet Vekâletinden:

Ankara Nümune hastanesi yeni paviyonu için 10,000 kilo Adana pamuğu kapalı zarf usulile satın alınacaktır. İhalesi: 24 Haziran 933 cumartesi günü saat on beşte Ankara'da Sıhhat ve İçtimaî Muavenet Vekâleti binasında mahsus komisyonunda yapılacaktır. İstiyenlerin şartname ve nümunelerini görmek ve almak için Ankarada İçtimaî Muavenet Umum Müdürlüğüne ve İstanbul'da Sıhhat ve İçtimaî Muavenet Müdürlüğüne müracaatları ve taliplerin şartnamesi veçhile hazırlanmış teklifname ve teminatlarını muayyen vaktinden evvel mezkûr komisyona vermeleri. (2533) 340

Ankara Milliyet Postası

Ankaralının Defteri

Mustafa Kemal Paşa Bekir Sami Beye ne yazmış?

Sabık Hariciye Vekilinin raporu - Herçibadabât sulh fikri!.

Ankara; 30/ Kânunuevvel/1921

Bekir Sami Bey, İtilâf Devletlerile, millî prensiplerimiz dahilinde, bir sulh yapmağa imkân olduğunu Ankaraya yazmıştı. Bunun üzerine Mustafa Kemal Paşa kendisine şu mektubu yazdı:

Amasya Meb'usu Bekir Sami Beyfendiye

"Türkiye Büyük Millet Meclisi Hükûmetinin şimdiye kadar muhtelif vesile ve vasıtalarla bütün âleme ilân edilmiş olan prensipleri malûmuâlinizdir. Bu prensiplerin esaslı hatları şu kısa cümle ile ifade olunabilir: "Malûm olan hududumillimiz dahilinde memleketimizin tamamiyetini, vatanın istiklâlitammımı temin etmek..." Heyetimurahhasa reisliği vazifesile vukubulan son seyahat ve temaslarınızın sizde hasıl ettiği tesirat ve intibaata nazaran İtilâf Devletlerinin mevzu' prensiplerimizi ihlâl etmeksizin memleketimizle anlaşmağa mütemayil oldukları kanaatinde bulunduğunuz anlaşılıyor. Türkiye Büyük Millet Meclisi, itilâfçıların bu temayülâtına delâlet edecek ciddî, samimî âsar ve netayici henüz görmemektedir. Bu baptaki tahminatınızın tahakkukuna imkân verecek bir zemin bulmanız mümkün olduğu takdirde, bu neticenin Türkiye Büyük Millet Meclisi ve Hükûmeti tarafından memnuniyetle kabul edilebileceğini temin eylerim efendim.

Mustafa KEMAL

* * *

Londradan döndükten sonra, Bekir Sami Bey ikinci defa olarak Avrupaya gitmişti. Resmî bir sıfatı olmamakla beraber, siyasî temaslarında devam ediyordu. Ankarada Mustafa Kemal Paşa; Fransanın murahhası Franklen Buyyon ile müzakerede iken, Bekir Sami Bey de Pariste hususî teşebbüslerinde devam ediyordu. Bu hareket, bazı siyasî ihtilâtlara yol açabilirdi. Onun için kendisinin resmî bir vazife ile muvazzaf olmadığı ajansla ilân edildi.

Sabık Hariciye Vekilimize göre: "Henüz fırsat elde iken âkilâne bir siyaset takibi; memleketi felâket girdabından kurtarabilir. Aksi halde tarih ve millet nazarında mes'uliyetten kurtulamayız!,, Bununla demek istiyor ki, herçibadabat, sulh yapmalıyız.

Bekir Sami Bey bu noktainazarını 24/kânunuevvel/1921 tarihli raporunda şöyle izah ediyor:

"... Harbin devamı, bu memleketi, milletin mevcudiyetini tehlikeye koyacak kadar tahrip ve imha edeceği ve bütün iktiham edilen fedakârlıkların beyhude izaa edilmiş olacağı fikrikavisindeyim. Harbin idamesi, haricî ve dahilî düşmanlarımızın ekmeğine yağ süreceğine ve korktuğumuz belâ ve musibetleri kendi kendine milletin başına celp ve davet eyleyeceğine bütün mevcudiyetimle kaniim. Zatısamilerinin uhdesine düşen vazife, dünyada hemen hiç bir rüclüsiyasinin destiiktidarına tahmil edilemiyen en ağır bir yüktür. Tarihte, beş altı asır değil, belki on, on beş asırda bir ferde ancak kısmet olabilen bir vazife derühte buyruldu. İfrat ve tefritten sakınarak bugünkü faydaya, müstakbelin menafiihakikiyesini feda etmiyerek, Türklük ile beraber bütün âlemiislâmiyetin istikbalini temin için, pek yakın bir zamanda maaziyadeten istihsali mümkün gayeimilliye ve İslâmiyeyi kurtarmak ve tahkim eylemek için, hattâ muvakkaten fedakârlığı bile kabul eylemek sayesinde, tarihiâlemde lâyemut bir nam kazanmak ve müceddidi bünyanıislâmiyet olmak, zatıfehimaneleri için mümkündür. Aksi halde Türk milleti ve dolayisile bütün âlemiislâmiyet mahkûmuesaret ve zillet olacağı bendenizce şüphesizdir. İsminizi kıyamete kadar bütün ensaliislâmiye için Hazretipeygamber efendimizden sonra en mukaddes bir nam ve yadigâr olmak üzere terketmek şerefini ve fırsatını kaybetmemenizi, saikayihamiyet ve islâmiyet olarak arzetmeyi bir vazifeimukaddese addederim efendim hazretleri.

Bekir SAMİ

* * *

Bekir Sami Bey, Londradan avdetinde, temaslarının neticesinde kendi kendine İtilâf Devletlerile yaptığı itilâfnamelerin Büyük Millet Meclisi tarafından kabul edilememesinden müteessir olmuş, bu fırsatı kaybettiğimizden dolayı ileride daha fena akıbetlerle karşılaşacağımızdan endişe etmektedir. Mustafa Kemal Paşa ise, bu mütalealara ehemmiyet vermiyor, millet ve millî mücadele programı olarak evvelce çizilen ve bütün dünyaya ilân edilen gayelerin tahakkuku yolunda savaşında devam ediyor.

MİLLICİ

Ankara - Beylikköprü

Arasındaki demiryolunun tamiratına devam ediliyor

ANKARA,, 15 (Milliyet) — Ankara ile Beylikköprü arasındaki hattın takviyesi için Devlet Demiryolları bütçesine konan yeni tahsisatla bu kısmın mütebaki ferşiyatı ve tamiratı yapılacaktır. Yeni bütçede Cambazkaya köprüsünün de tecdidi için 135 bin lira kabul edilmiştir. 2×50 abadındaki bu köprünün mürürüzamanla emniyet sikletini kaybettiği anlaşılmış ve fennî muayene raporu ile tecdidine lüzum gösterilmişti. Yakında ameliyata başlanacaktır. Bundan başka uzun katarları istiabe kâfi gelmiyen istasyonların yüz dingillik katarları almağa müsait bir hale ifrağı için idarece zaruret görülen bazı istimlâkler yapılacaktır.

Demiryollar idaresi inkişaf etmekte olan şeker sanayii dolayısile müstahsile kolaylık için rampalar inşa ettirmek kararındadır. Haydarpaşa lokomotif deposu da bu sene zarfında inşa edilecektir İdareye devredilen Hanli istasyonu alimantasyonuna mevkii ehemmiyetine binaen su getirilmesi de mukarrerdir.

Eskişer fabrikasının zarurî ihtiyaçları da bu sene zarfında ikmal edilecektir.

Oksijen tedarikinde çekilen müşkülât ve bu maddenin fabrika işleri üzerindeki büyük ehemmiyeti idarenin piyasaya muhtaç olmadan oksijen istihsal edebilecek vaziyette bulunmasını zarurî kılmıştır. Bu vaziyet nazarı itibare alınarak bir okzijen fabrikası tesisi kararlaşmıştır. Böyle bir fabrikanın inşası için sarfedilecek para, idarenin hemen hemen bir senelik okzijen istihlâk bedeline yakındır. Eskişehirde idare yeniden bir hastahane tesis ve inşa ettirecektir.

Raylar üzerinde işletilecek otobüsler de yakında gelecektir.

Ucuz bir şehir lokantasına ihtiyaç var!

İstanbul belediyesinin memurlar için yaptığını Ankara belediyesi de yapamaz mı

ANKARA, 15 (Milliyet) — Ankarada her şey var, her kolaylık mevcut. Ankara Belediyesi şehir sakinleri için her hayırlı işe teşebbüs ediyor... Belediyeden Ankara memur ve bekârları şimdi de bir şehir lokantası istiyor.

Belediye bütün güç teşebbüsleri muvaffakıyetle başardı. Şimdi isafı en kolay bir arzu ile karşı karşıyadır.

Bu sütunlarda her vakit bahset tik. Ankaramızda bilhassa yiyecek fiyatleri çok ucuzdur. Fakat lokantaların fiyatleri bu ucuzlukla müsbet edilince pek insaflı sayılamaz. Ankaranın daha ziyade memur şehri olduğu meydandadır. Erkekli, hanımlı çalışan bir şehirde ucuz bir Belediye lokantası ne kadar lâzımdır. Vakıa şehrin bir şehir lokantası vardır. Fakat bu, memur ve halk için değildir, bir az yüksekçedir.

Bugünkü Ankaranın yegâne ek siği olan ucuz bir lokantasının, daimî sıhhî kontrole bilâ vasıta tabi olması hasebiyle iki taraflı faydaları vardır.

Bugün ucuz tablrotlar her vakit her semte sefertası kervanları sevketmektedir. Fakat evleri uzak olanlar, bekâr bulunanlar için şehrin merkezinde yapılacak bir Belediye lokantası bu günün en ehemmiyetli ihtiyacıdır. Bugün bu işi taahhüt edecek lokantacılar da bulunacağı anlaşılmaktadır.

Bizim işitiğimize nazaran, şehrin bir tabldot müessesesi Belediyeye müracaat ederek üç kaplık bir övün yemeği out kuruşa vereceğini, bunun için Ankara Belediyesinden yalnız bir bina istediğini söylemiştir.

Bu teklif dikkate şayandır. Belki müzakere neticesinde fiyatten daha düşecektir. Ancak bu fiyat meselesinde en mühim yeri suyun garson ve gardrop bahşişinin tuttuğu unutulmamalıdır. Bizim fikrimizce; bir defa garson bahşişi, vestiyer parası olmamalıdır. Sonra, yerli menba sularının da meselâ iki bardaklık bir şişesi para alınmadan verilmelidir. Çünkü bir yemek parası yekûnunu fazlalatan şeyler bunlardır.

Hülâsa, Belediyenin bu teklifler üzerinde tetkikat yaparak bu mühim eksiğini tamamlamağa gayret edeceğinden ümitvarız.

Âlî iktısat meclisi toplanıyor

ANKARA, 15 (Telefonla) — Âlî iktısat meclisi 10 temmuz pazartesi günü içtimaa davet edilmiştir. Bu içtimaın ruznamesine şu meseleler dahildir:

1 — 1932 tediye muvazenesi.

2 — İş kanunu lâyihası hakkın da mütalâa.

3 — Ormanlarımızdan en iyi istidafe şekilerinin taharrisi.

Memleketimizin kıymetli muganniyesi

SAFİYE HANIM

Bugünden itibaren ÇİFTLİK PARKINDA

Muhteşem saz heyetine iştirak edecektir. 4518

Senelerdenberi umum halkımızca

HAKİKÎ RADİUM

Namile maruf olan ve halis İsveç çeliğinden yapılan yerli tıraş bıçaklarımızı her yerde arayınız. (4197)

Evkaf müdiriyeti ilânları

Miktarı		Cinsi
27000	kilo	Pastörize edilmiş süt
1500	„	Tuz
4000	„	Arpa
3000	„	Saman
3000	„	Kepek
300	„	Kaşar peyniri
300	„	Beyaz peynir
20	„	Çay
1000	Kutu	Konserve
1000	„	Kibrit
12000	Adet	Limon

Vakıf Guraba hastahanesine 1933 senesi için lüzumu olan yukarda cins ve miktarı yazılı erzak ve aire ayrı ayrı aleni münakasaya konmuştur. Talip olanlar şeraiti anlamak üzere her gün Levazım idaresine ve ihale günü olan temmuzun sekizinci cumartesi günü saat on beşte İdare Encümenine müracaatları. (2744)

(4043)

Devlet Demiryolları idaresi ilânları

İdaremiz için pazarlıkla satın alınacak (9) kalem sarı balmumu, civata, mikrafon levha kömürleri, cereyanı daimi pirizi ve fişi, Vestinghavz irtibat, hortum başlıkları için lâstik rondela, Parafın ve saire gibi muhtelifülcins malzemenin pazarlığı 21-6-933 tarihine müsadif çarşamba günü mağazada icra kılınacağından talip lerin yevmi mezkûrda saat 9 dan 11 e kadar isbatı vücut ederek tahriren fiat vermeleri, bu baptaki malzemenin müfredat listesi mağaza dahilinde asılmış olup nümune getirilmesi icap eden malzeme için pazarlık günü nümunelerinin beraber getirilmesi, nümunesiz teklif lerin kabul edilmiyeceği ilân olunur. (2766)

Devlet Demiryolları idaresinde tahminen 10 ton kadar balya haline konmuş kırpıntı kâğıtla takriben 15 ton kadar yaprak halinde hurda kâğıt mevcuttur. Bunlar 26-6-933 tarihine müsadif pazartesi günü saat 15 te bilmüzayede satılacaktır. Talip olanlar pey akçelerini hamilen yevmi mezkûrda Haydarpaşa mağazasına gelmeleri ilân olunur. Arzu edenler her gün mevcut kâğıtları görebilirler. (2767)

Beyoğlu Belediye Dairesinden : Kasımpaşada Seyit Ali Çelebi mahallesinin Mahmudiye nam diğer Nisa mektebi binasının enkazı satılmak üzere açık müzayedeye konulmuştur. İstiyenlerin şeraiti anlaşılmak üzere her gün daire muhasebesine iştirak edeceklerin takdir edilecek bedelin yüzde yedi buçuk nisbetinde teminat akçesi daireden alacakları irsaliye ile bankaya tevdi edildikten sonra alacakları makbuzla ihale günü olan 10 Temmuz 933 tarihinde ve saat on beşte Encümene gelmeleri. (2764)

İktısat Vekâleti

Ticaret işleri umum müdürlüğünden:

Yangın, hayat, nakliyat, kaza sigorta muamelâtile iştigal eylemek üzere sigorta şirketlerinin teftiş ve mürakabesi hakkındaki 26 Haziran 927 tarihli kanun hükümlerine göre tescil edilmiş olan yerli sigorta şirketlerinden Anadolu Anonim Türk Sigorta Şirketi bu kerre müracaatla Türkiye Ziraat Bankasının gerek Umum Müdürlüğünü ve gerekse halen mevcut ve ileride açılacak olan şube ve sandıklarını şirket namına yangın, hayat, nakliyat ve kaza sigorta muamelâtile iştigal eylemek ve bu işlerden doğacak davalarda bütün mahkemelerde müddei, müddeialeyh ve üçüncü şahıs sıfatlarile hazır bulunmak üzere tali acenta tayin eylediğini bildirmiş ve lâzım gelen vesikayı vermiştir. Keyfiyet kanun hükümlerine muvafık görülmüş olmakla ilân olunur. (2748)

55 KURUŞA KİLOSU KUŞTÜYÜ

İstanbulda Çakmakçılarda kuştüyü fabrikasında kuştüyü yastık 75 kuruştur. Şilte 10 lira. Yorgan 12 liradır. Salon Yastıkları, kuştüyü kumaşı ucuzdur.

3410 (3958)

Ankara Nafia Başmühendisliğinden:

Bedeli keşfi (83431) lira (41 kuruştan ibaret Ankara - Kızılcahamam yolu üzerinde (95) m enfez ile bir kısım şosa inşaatı 10 Temmuz 933 pazartesi günü saat 15 te ihale edilmek üzere kapalı zarf usulile münakasaya konulmuştur. Talipler şeraiti anlamak için her gün Başmühendisliğe müracaat edebilirler.

Münakasaya girmek için (6257) buçuk liralık teminatı muvakkate makbuzunu, veya müteber bir bankanın kefalet mektubunu, Başmühendislikten alacakları ehliyeti fenniye vesikasını, Ticaret odası vesikası ve itibarı malî mektubunu teklif mektubuna leffetmeleri lâzımdır.

Münakasa ve ihale kanununun 10 uncu maddesine tevfikan hazırlıyacakları zarfları ihale gününe kadar Vilâyet Daimî encümeni Reisliğine vermeleri ilân olunur. (2746)

Gedikpaşada Jandarma Satınalma Komisyonundan:

Jandarma eşya ve levazım ambarında mevcut üç duvar beş masa ki cem'an sekiz adet köhne Rus telefonu 18 Haziran 933 pazar günü saat 10 dan 11 re kadar açık arttırma ile satılacaktır. Talipler mezkûr günün muayyen saatinde komisyonumuza müracaat etmeleri. (2750)

Zafiyeti umumiye, iştihasızlık ve kuvvetsizlik halâtında büyük faide ve tesiri görülen

Fosfatlı Şark Malt Hulâsası

Kullanınız. Her eczane de satılır. (6903)