Zehirli gazlerden korunmak için bir cemiyet teşkil edildi. Yakında maskeler getirtilerek tecrübelere başlanacak.

Milliyet

Sahip ve Başmuharriri: Siirt Meb'usu MAHMUT

Milletler meclisi bugün celselerine başlıyor. Murahhaslar perderpey Cenevrede toplanmağa başladılar.

FIATI 5 KURUŞTUR | 8 inci sene No. 2736 | CUMA | 22 EYLÛL 1933 | Tel: { Müdür: 24318, Yazı müdürü: 24319. İdare ve Matbaa: 24310.

Her yerde, Herkes için sulh...

Sofya nutku samimiyet, kat'iyet ve vuzuh noktai nazarından muhterem Ismet Paşaya çok yaraşan bir şey oldu. Türkiye ve Türkiyenin hâlis ve samimî siyaseti; ancak bu kadar güzel, bu kadar acık anlatılabilirdi! Başvekilimizin temiz ve candan sözlerinin Bulgar efkârı umumiyesinde iyi tesirler bırakacağını, bazı gönüllerde uyanan tereddütleri tamamen sileceğini kuvvetle umuyoruz.

Nitekim, son gelen malûmat, havanın düzeldiği, fikirlere sükûnet geldiği merkezindedir. Bu saatte Türk ve Bulgar devlet adamları arasındaki müzakeratın iyi bir cereyan takip ettiğini yakından biliyoruz. Bu mesele büyük, mümtaz bir âmil daha bulunduğunu ilâve edebiliriz: Kral Boris Hazretlerinin Türk — Bulgar dostluğuna büyük bir ehemmiyet verdiği ötedenberi bilinen bir şeydir. Bugün bilinen bir hakikat daha var ki, o da Kral Hz. nin Sofyada cereyan eden müzakerelerle yakından alâkadar olduklarıdır. Bulgaristanın harici siyasetinde kuvvetli surette âmil ve müessir olan kral hazretlerinin bu alâkasında elbette hususi bir ehemmiyet ve mâna vardır. Bu münasebetle şunu da hatırlamalı ki, Kral Boris Hazretleri Başvekil ve Hariciye vekilimizle mülâki olmak için, bir kaç gün evvel Avrupadan avdet etmiş bulunuyorlar. Avrupanın umumî vaziyetini yakından görmüş, Avrupa ricalile sıkı temaslarda bulunmuş olan bu müdebbir komşu hükümdarın siyasî tecrübelerine, görüşlerindeki kudret ve isabete dayanarak, memleketinin menfaatine en çok uyan, en doğru politika yolunun hangi istikamette olduğunu göstereceğine herkesin emniyeti vardır.

* * *

Anlaşılıyor ki Türk — Yunan misakı, yalnız Bulgar efkârı umumiyesinde değil, ötedenberi Balkan işlerine şüpheli nazarlarla bakmağa alışanlarda da bir nevi tereddüt uyandırmış.. Bir kısım Bulgar gazeteleri, günlerdenberi, Ismet Paşanın "sulhu tarsin eden bir vesika,, diye ifade ettiği Ankara misakının Bulgaristan aleyhinde bir şey olduğunu yazıp duruyorlar. Kanaatimizce bu gazeteleri, böyle düşündüklerinden ve yazdıklarından dolayı hemen mahkûm etmemelidir.

Muhakkak ki hakikî vaziyet ve Türkiye ile Yunanistanı teşriki mesaiye sevkeden zihniyet esasından bilinmezse verilecek bu gibi hükümlerde mutlaka isabetsizlik olur.

Biz Türkler, her vesile ile ifade ettik: En büyük davamız, sulh davasıdır. Sulhtan anladığımız mâna ise, muztarip halkımızın biraz daha rahat nefes almasıdır. Gerek komşularımızla, gerek başka memleketlerle yürütmek istediğimiz teşriki mesai politikası, yalnız bu gayeden mülhemdir.

Türkiye ile Bulgaristan arasında — tıpkı Yunanistanla olduğu gibi — ihtilâflı hiç bir mevzu yoktur.

Yalnız bu sebep değil, iki millet arasındaki benzerlik, iki milletin müşterek tarihi, nihayet ayni ahval ve şerait içinde yaşamak itibarile iki memleketin müşterek menafii siyasî ve iktısadî sahalarda mutlak bir beraberliği emrediyor. Meselâ: Şu iktısadî buhran devrinde Türkiye ile Bulgaristan arasında sıkı bir teşriki mesainin vereceği müsbet neticeleri kim hesap edemez Hemen ilâve edelim ki, Bulgaristanla bugünkü ticarî ve iktısadî münasebetlerimiz iyi bir haldedir. Maksat, bu münasebetleri daha ileri götürmektir. Buna yalnız imkân olduğunu söylemek kâfi değildir. Zaruret olduğunu da ilâve edebiliriz.

Işi bir de şu noktadan mütalea etmelidir: Biz, komşularımızla sıkı bir teşriki mesai yolunda çalışmak kararını; geçen hafta, Yunanistanla dostluk misakını imzaladığımız gün vermiş değiliz. Senelerdenberi, haricî siyasetimizde daima bu iz üstünde yürüdük. Zaman geçtikçe, politika âleminin yeni tecrübe ve misallerini gördükçe tuttuğumuz yolun hak ve hakikat yolu olduğuna daha çok inanıyoruz. Bunun içindir ki, dostluk dairesini her gün biraz daha genişletmek, teessüs eden dostluklara her gün biraz daha genişlik vermek, dostluk münasebetlerini — bugünün ihtiyaçlarına, şartlarına en çok uyan — iktısadî sahalara da teşmil etmek yolunda her imkândan istifadeyi geri bırakmıyoruz. Böyle bir karar ve politikaya muhalefet için, makul, mantıkî esbabı mucibe bulunamaz.

* * *

Başvekil Ismet Paşa, yeni Türkiye politikasının asil bir sembolüdür. O muhataplarında vuzuh ve samimiyet aradığı kadar bizzat kendisi de vazıh ve samimî olmak ister. Türkiye Başvekili, Bulgaristanın politika havasında, Türk - Yunan misakı hakkında dolaşan gölgeleri, endişeleri hissetmiş olacak ki, nutkunda o mevzua da temas ediyor. Fikirlerini, siyasî edebiyatın süslü, klişe ifadeleri arasında boğmuyor. Sözü ve özü bir, bir devlet adamına yaraşan vuzuh ve kat'iyetle diyor ki:

"Türkiye; mümasil şerait altında bulunan memleketlerle ayni şeyi yapabilmek imkânını en büyük bir samimiyetle tetkik etmeğe hazırdır!"

Ismet Paşa demek istiyor ki, bizim dostluklarımızda inhisar yoktur. Bazı mahafili, türlü türlü mütalealara sevkeden Türk — Yunan misakı gibi vesikaları başkalarile de imzalayabiliriz.

Son gelen haberlerden, bu nutkun muhitte çok iyi tesir uyandırdığını, düne kadar Türk — Yunan dostluğunu fena bir mânada tefsir eden gazetelerin dili değiştiğini anlıyoruz. Tekrar ediyoruz: Bulgar milleti pek realist, pratik bir millettir. Onun aklı selimi; menfaatlerinin ne tarafta olduğunu takdir edecek kadar yüksektir. Onun için Başvekilimizin Sofyadan iyi intibalarla ayrılacağı, müstakbel Türk — Bulgar dostluğunun inkişafı yolunda yeni kararlar alınacağı, Balkan Birliği mefkûresinin tahakkuku yolunda pek esaslı kararlara varılacağı hakkındaki ümidimiz daima eski kuvvetini muhafaza ediyor.

Siirt Meb'usu
MAHMUT

Tevfik Rüştü ve Recep Beyler Türk - sefarethanesi önünde — İsmet Pş. Hz. karşılayıcalar arasında.— M. Muşanoff cenapları Başvekilimizi istasyonda karşılıyor

Bulgar kralı Hz. dün Ismet Pş.yı kabul etti ve uzun bir mülâkat yaptı

Sofya'da siyasî müzakereler iki gündür kesilmeden devam ediyor, bir çok mahafil müzakerelerin iyi netice vereceği ümidini muhafaza ediyor..

Bugün müşterek teblig neşredilecek

Kral Hz. ile Başvekilimizin yaptıkları mülâkata büyük bir ehemmiyet verilmektedir. Kral Boris Hz. program haricinde İsmet Paşayı yemeğe de davet ettiler

Bulgar Başvekilinin gazetemize beyanatı

Heyetimiz yarın sabah Sofya'dan ayrılıyor

Varna'da Yavuz diretnotumuzda bir çay verilecek

Dünkü müzakere

SOFYA, 21 (Hususî surette giden muharririmizden telefonla — Saat 13,5) — Bu sabah Hariciye nezareti binasında İsmet Paşa, M. Muşanof, Tevfik Rüştü Bey ve Türk, Bulgar sefirleri müzakereye başladılar. İçtima saat 11 e kadar müsait bir hava içinde cerayan etti.

11 de Kral Hazretleri İsmet Paşayı ve Hariciye vekili Tevfik Rüştü Beyi sarayda kabul etti.. Kral Hazretlerinde yarın İsmet Paşa şerefine sarayda büyük bir ziyafet vereceği söyleniyor. Bu haber Sofya siyasî mahcfilinde çok müsait bir surette tefsir edilmektedir.

İsmet Pş. Hz. Sofya'da vagondan iniyorlar

Müzakerelerin hüsnü suretle neticeleneceği ümitleri izhar ediliyor.

Nâzım NAFIZ

SOFYA, 21 (Hususî surette giden

(Devamı 5 inci sahifede)

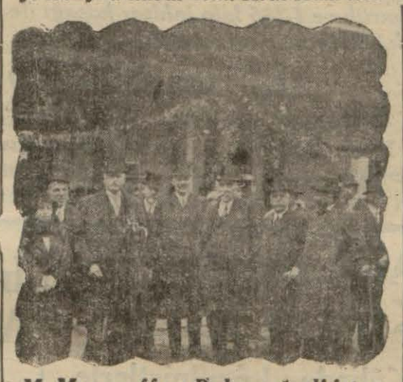

M. Muşanoff ve Bulgar ricali istasyonda Başvekilimizi bekliyorlar

ri Türk - Bulgar dostluğuna çok ehemmiyet vermektedir. Yarım saat kadar devam eden bu mülâkatta son vaziyetin görüşüldüğü tahmin ediliyor. Müzakerelere sefarethanemizdeki ziyafette, M. Muşanov'un entim çayında ve akşam devam edilmiştir.

Soğuk hava tamamen zail olmuş gibidir. Yalnız iki taraf müzakerat etrafında çok ketum davranmaktadır. Vaziyetin yarına kadar tavazzuh edeceği kuvvetle söyleniyor.

Kral Hazretlerinin program hari -

Ray hadisesi

Emniyet umum müdürü mahallinde tahkikat yapacak

ANKARA, 21 (Hususî) — Emniyet umum müdürü Tevfik Hadi Bey, Tavşancıl civarında gevşetilen ray hakkında bizzat tahkikat yapmak üzere bu akşam hareket etti. Kocaeli valisi Eşref Bey, mahallinde tahkikat la meşguldür. Eşref Bey, henüz tahki-

(Devamı 5 inci sahifede)

Bulgar matbuatı hakikî vaziyeti kavramaya başladı

Türk - Bulgar dostluğundan en küçük bir şüphe bile haksızlık olur!.

SOFYA (Hususî muhabirimizden) - Zariya gazetesi "Hoşgeldiniz, hakikî dostlar ve kıymetli komşular" serlevhasile yazdığı başmakalede diyor ki:

"Serlevhaya koyduğumuz sözlerle Bulgar milletine ve hükûmetine misafir olan Türk hükûmetinin ileri gelenlerini selâmlıyoruz.

Son Türk - Yunan misakı Bulgaristanda Türk haricî siyasetine karşı şüphe uyandırır gibi oldu. Fakat, Ankaradan, bu misakın 3ncü bir hükûmete muhalif olmadığı ve Balkan milletlerinin dostluk münasebatı esası üzerine kurulduğu katiyetle bildirildi.

Yüksek misafirlerimizin Sofyada bütün bu şüpheleri kökünden izale edeceklerinden emin olduğumuz için kendilerini samimiyetle selâmlıyoruz. Geçen sene kânunuevvelde vuku bulan Bulgar - Türk görüşmesinden beri aramızdaki ticarî ve siyasî münasebetimiz hiç terakki gös-

(Devamı 5 inci sahifede)

"Uta..." gazetesinde çıkan ve Türk - Bulgar dostluğunu ifade eden bir resim ile türkçe "Hoşgeldiniz.." başlığı

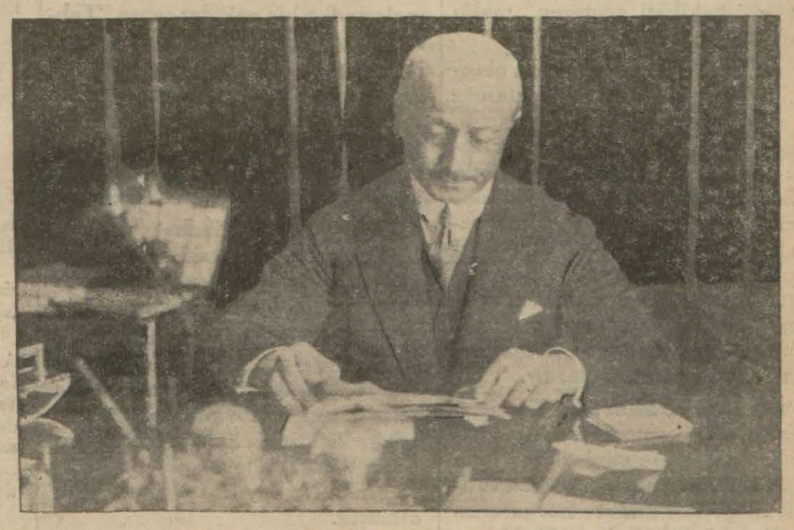

Gümrük ve İnhisarlar Vekili Ali Rana B.

Maden ihracatını kolaylaştıracak tedbirler alınıyor

Ankaraya gitmiş olan Madenciler heyeti dün Vekâletle temaslarına başladı

Macaristan, Fransa, Almanya'ya gönderilen eşya bedelleri hakkında İnhisarlar Vekâletinin bir tamimi

Gelen malûmata nazaran İktısat vekâletinden vaki olan davet üzerine Ankaraya gitmiş olan madenciler heyeti dün vekâletle ilk temasını yapmıştır. Amerikada iktısadî vaziyetin dünya maden piyasasında yaptığı aksi tesir ile cevher fiyatlarında hissedilir bir düşüklük baş göstermişti. Memleketimizde İngiliz lirasının sukutu da tröste ve bu tahavvüle tâbi olmıyan kron ve magnezit fiyatlarını da tesirden hali bırakmamıştır.. Madenciliğimiz bu fena vaziyetin tesiri altında iken, takasın madenlere tatbiki Türk madenciliği için bir kalkınış yolu açmıştı. Bilhassa krom ihracatı, bu sene, Türkiyede şimdiye kadar görülmemiş bir mikdarı bulmuştur. Türk kromlarının dünya piyasasındaki kaybedilen

(Devamı 6 ıncı sahifede)

Gümrük Vekâletinin tamimi

ANKARA, 21 (Telefonla) — Gümrük ve İnhisarlar vekâleti, aşağıdaki tamimi yapmıştır:

Aramızda birer takas itilâfnamesi akdedilmiş olan Macaristan, Fransa ve Almanyaya giden eşyanın bedelleri kendilerine tediye edilirken ihracat çıların gümrük idaresinden tasdikli birer ihracat beyannamesi ibrazını Cümhuriyet Merkez Bankası mecburi kılmıştır. Bankanın takas itilâfnameleri hükümlerinin iyi bir şekilde tatbiki için aldığı bu tedbire gümrük i-

(Devamı 6 ıncı sahifede)

M. Titulescu teşrinievvel ortalarında geliyor

Romanya Hariciye nazırı Cenevreden Tevfik Rüştü B. le beraber gelecek mi?

Romanya Hariciye nazırı M. Titulescu'nun Ankaraya gelerek hükûmetimiz erkânı ile Türkiye ve Romanyayi alâkadar eden meseleler etrafında görüşeceği yazılmıştı. M. Titulescu'nun, Ankarayı ziyareti esas itibarile mukarrer ise de ziyaret tarihi henüz takarrür etmemiştir. M. Titulescu'nun Cenevreye gidecek olan Hariciye Vekili Tevfik Rüştü Bey ile birlikte Ankaraya gelmesi muhtemel olduğu gibi, Tevfik Rüştü Beyin Cenevreden avdetini müteakıp gelmesi de ihtimal dahilindedir. Dün şehrimizde bulunmakta olan Romanya sefiri M. Y. Corp Cenaplarını görerek bu hususta fikirlerini sorduk. Romen diplomatı bize şu beyanatta bulundu:

— M. Titulescu'nun teşrinievvelin on beşine doğru Ankaraya gelmesi muhtemeldir. Hariciye Vekili Tevfik Rüştü Bey yakında Cenevreye gideceğinden iki nâzır orada görüşerek ziyaret tarihi hakkında bir karar vereceklerdir.

— Bu seyahatten maksat nedir?

— Bu seyahatten maksat iki memleket arasındaki dostluk münasebatını takviye etmektir. Türkiye ile Romanya arasında ithalât ve ihracat mü-

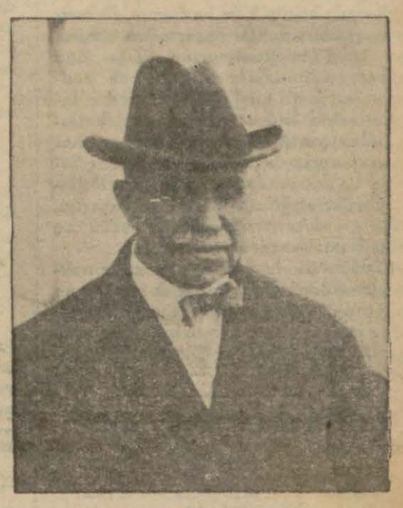

M. Corp

(Devamı 5 inci sahifede)

Tarihî tefrika: 117

Yıldızdan Ordu Köşküne

Yazan: S. N. Her hakkı (Milliyet) indir.

Abdülhamit ve Mitat Paşa

3

Mitat Paşa, Tuna Vilâyetin de esir ticaretini kaldırdı. — İslâmiyette esaret var mıdır? — Mitat Paşa, merkezden gelecek cevabı beklemeğe bile lüzum görmemişti!

Mitat Paşa, Kafkasyadan hicret eden Çerkes muhacirlerin iskânı ile meşgul olduğu sırada, esir ticaretinin de sureti kat'iyede önüne geçmeğe karar vermişti.

Vali paşa, çerkes muhacirlerinin ileri gelenlerini hükûmet konağında vilâyet idare meclisi odasında kabul etmiş, iskân ve esaret mevzuları üzerinde hasbühal yolile onların da fikirlerini, mütalealarını sormuştu.

Çerkes beylerinden Hacı Hüseyin, Hamza Savtuh ve Ahmet Mehham Beyler; kendilerinin nehir ve deniz kıyılarından daha geride, içerlek, ziraate, hayvan besleyip yetiştirmeğe müsait tarlaları, meraları bulunan yerlerde iskânlarını Vali paşadan rica ve niyaz ettikten sonra esaret meselesi, köle, cariye alım satımı hakkında, işin iç yüzünü, hakikati gösteren malûmat ve izahat vermişti:

"Aslı, nesli belli, öz çerkes olanlar hiç bir vakitte kızlarını satamazlar ve satmamışlardır. Kızlarını, nikâhsız olarak kimseye vermezler; odalık, halayık lâkırdısını bile kabul etmezler. Eskiden istipdat zamanlarında, bizim taraflara gelen bazı paşalar, Beyler, almak istemişler ve arada hasıl olan muvafakat üzerine Allahın emrile nikâhlanarak evlenmişler ise de nadirattandır. Bizde kızların evlenmeleri için başkaca âdetler vardır.

"İstanbulda, Mısırda, Tunusta, saraylara ve konaklara cariye, halayık, müstefreşe yani odalık diye satılan, alnan kızların çoğu vaktile Rus, Çerkes hudut kavgalarında, Rus köylülerinden (Mujik) esir edilip Kafkasyaya getirilmiş olan kızlardır. Bundan başka, saraylara ekseriya Gürcü, Lezgi kızları alınırdı. Çerkeslerden de bazı kızlar alınmış ise de bunlar, mahallerinde öksüz, hâmisiz kalmış çocuklardır ki şunun bunun çalıp kaçırması tarikile ucuz pahalı satılmışlardır.

"Tanzimat devrinin iptidalarına kadar olan esaret ve bu kötü ticaret böyle idi. Hamdolsun, Tanzimatıhayriye ile hürriyet, müsavat ilân olunduğundan ve esasen öz çerkesler evlâdını para ile satmağı kabul etmediklerinden saraylara alınmak üzere Valiler, Mutasarrıflar, Zaptiye alaybeyi ve Kır Serdarları tarafından vukubulan müracaatlar, hattâ büyük büyük vaatlar ve tehditlere boyun eğilip öyle bir alış veriş teklifine mütavaat ve muvafakat edilmemiştir.

"Madem ki Devletlû Vali Paşamız, bizleri bu hususta himaye buyurmağı, esirliği büsbütün kaldırmağı vadediyorsunuz, bu emrinizi canla başla dinleyip bütün muhacirlerin kendi aralarında eskiden kalmış bulunan Rus köylü esirlerini azat edeceklerini ve her ne suretle olursa olsun köle ve cariye alım satımına nihayet verdirmeği taahhüt eyliyoruz!,,

Muhacirlerin ileri gelen ve söz anlayıp anlatacak olanları gittikten sonra Mitat Paşa, mecliste hazır bulunan Vilâyet Kadısile Müfettişihükkâmdan ve Müftü Efendiden bu esaret maddesinin vechi şer'isini sormuş ve mumaileyh:

— İslâmda hürriyet asildir. "Hürülebeveyn" hürdür; Rıkkiyet ancak harp esirlerine matuftur, onların bile rubkai rıkkiyyete girmelerinden bir müddet sonra "Tahriri rakabeleri,, yani âzat edilmeleri matlup ve memduhtur. Kuranikerimde bir çok surelerde "Tahriri rakabe,, emrolunmuştur. Büyük günahların af ve mağferet buyurulmasını bâdi bir hayır ve ameli salih olacağı yazılmıştır.

Diye tafsilât ve izahat vererek Vali paşanın olbaptaki fikir ve mütaleasını ve teşebbüsatı vakiasını tepcil ile terviç etmişlerdir.

Bunun üzerine Mitat Paşa, İstanbula gönderdiği mazbatanın meniesaret hakkındaki fıkrasını cevaba intizar etmeksizin yedi büyük sancak ve kırk sekiz kazayı ihata eden Tuna Vilâyetinde tatbika başlamış ve orada bu hayırlı işe muvaffak olmuştu.

Filhakika bu pek iyi, pek musip ve İslâmiyet, insaniyet, medeniyet şan ve şarlarına lâyık ve muvafık bir tedbir idi.

Madem ki Tanzimatıhayriye fermanı hürriyeti temin ediyor, Ahkâmislâmiye de esareti meneyliyordu. Binnefs Çerkes muhacirleri de ayni his ve emel ve emniyede bulunuyorlardı; artık tereddüde, teemmüle, teehhüre, merkezden başka ca cevap beklemeğe ne hacetti?

Maslahatın muktezayi tabiisini hemen tatbik ederek hem binlerce insanları esaret boyunduruğundan kurtarivermeli, hem de sarayların, saraylıların bunca tekellüflerinden, masraflarından, israflarından milleti, devlet hazinesini korumak lâzım ve zarurî idi. Mitat Paşa, Tuna Vilâyetinde bu vecibeyi ifa etmişti.

(Bitmedi)

Yarın:

Abdülhamit ve Mitat Paşa

4

Saray, esir ticaretini himaye ediyor. — İstanbul caddelerinde saraylıların arabalarla gezintileri. — "Divanyolu kandil piyasası"

Afet H. Atina asarı atikasını geziyor

ATİNA, 19. — Muallim Afet hanımefendi, refakatinde Afyon mebusu Ruşen Eşref Beyle refikası bulunduğu halde, Selânikten buraya gelmiş Grande Bretagne oteline inmiştir.

Afet hanımefendi kendisini ziyaret eden gazeteclere atideki beyanatta bulunmuştur :

— Türk tarihini tetkik cemiyeti âzasından ve ayni zamanda Ankara İsmet paşa kız enstitüsünde muallimim. Kendi gözlerimle bütün Eğe havzasını görmek ve asarı atika noktai nazarından tetkikatımı ikmal etmek istiyorum. Zira Eğe havzası etrafındaki memleketlerde zengin ve kıymetli tarihî eserler vardır. İşte bu maksatla dost Yunan memleketinde bulunuyorum. Bu ane kadar seyahat programımıza dahil olan yerlerden Selâniği ve asarı atikasını, Olmtosu, Pellayı, Vardar etrafında kurutulan araziyi, Selânik üniversitesile kütüphanesini ve Selânik panayırını ziyaret ettik.

Gördüklerimiz, yalnız asarı atika noktai nazarından değil, fakat dost Yunan milletinin faaliyeti noktai nazarından da bizde şayanı memnuniyet intibalar ve ihtisaslar uyandırmıştır. Bundan çok mesut ve bahtiyarız.

Evkafın İzmirde yeni inşaatı

İZMİR, 21 (Milliyet) — Evkaf idaresi burada mezarlıkbaşı meydanında, soğuk hava mahzenini havi 48 dükkânlı bir hal yaptıracaktır. İsmet Paşa Bulvarındaki arsalarda da binalar ve bir halk sineması yapılacaktır.

Bundan başka Çeşme ılıcalarında da Evkafın harap kaplıcası tamir edilecek, kırk odalı bir otel veya ufak dairelerden mürekkep bir apartman inşa ettirilecektir.

M. Çaldaris Cenevreye gitti

Atinadan ayrılmazdan evvel M. Venizelos'la görüştü

ATİNA, 21. A. A. — Dün öğleden sonra M. Venizelos M. Çaldarisle siyasî vaziyet hakkında görüşmüşlerdir. M. Çaldaris saat 19 da milletler cemiyetinin ve komitelerinin Yunanistanı alâkadar eden müzakerelerinde bulunmak üzere Cenevre gitmiştir.

Meclis işlerine başvekil döndükten sonra tekrar başlanacaktır.

Romanın nufusu

ROMA, 21 (A.A.) — Romada bugün 1,075,000 nüfus vardır.

Avusturya kabinesinde değişiklikler

VIYANA, 21 (AA.) — M. Dollfuss kabinesinde değişiklik yapmış ve başvekâletle hariciye, emniyeti umumiye, millî müdafaa ve ziraat nezaretlerini kendisi deruhte etmiştir. Başvekâlet muavinliğini M. Fey yapacaktır. M. Vaugoin ile M. Minetler Yen - Yeni kabineye iştirak etmektedirler.

HARICI HABERLER

Milletler meclisi Bugün toplanıyor

Murahhaslar peyderpey Cenevreye gidiyorlar

CENEVRE, 21 (A.A.) — Milletler Cemiyeti meclisi ilk celsesini saat 10, 30 da yapacaktır. Bu toplantıda Fransa ve İngiltere hükûmetleri, Hariciye nezaretlerinin yüksek memurları tarafından temsil edilecektir.

Filhakika M. Paul - Boncour'la M. Eden'in Cenevreye ancak cumartesi sabahı gelmeleri beklenmetkedir. Buna mukabil Almanya ve İtalya mümessilleri M. Fon Neurath ile Baron Aloisi Cenevreye bu akşam geleceklerdir. Meclisin kat'i ruznamesinin tesbiti için bu akşam, âdet olduğu üzere, hususî bir toplantı yapılacaktır. Bu toplantıda bilhassa Irak hâdiselerinin tetkiki işinin geri bırakılması hakkındaki müracaat hakkında bir karar verilecektir.

Yarınki umumî toplantı fikriyat sahasında mesai iştiraki komisyonunun, afyon nizamnamesile meşgul komisyonun hazırlıkları raporların tetkikine hasredilecektir. Ekalliyetler meselesi, bilhassa Yugoslavyadaki Alman ekalliyet meselesi de gene bu umumî içtimada müzakere olunacaktır. Şu halde mecliste cumartesi ve pazar günlerinden evvel ehemmiyetli bir mesele konuşulacak değildir.

Sulhün istikbalı

Fransızlara göre silâh kontroluna bağlı

PARİS, 21 (A.A.) — Temps gazetesi günün yazısında şunları bahsediyor:

Herkeste silâhları bırakma meselesinin can alacak noktasına gelindiği hissi vardır.

Cenevre konferansının neticesi ve Avrupa sulhünün istikbali yakın günlerde alınacak kararlara bağlıdır. Temps İngiliz gazetesinin vaziyetine dair mevsimsiz haberleri ihtiyat kaydiyle telâkki etmek lüzumu üzerinde ısrar etmektedir ve yazısına devam ederek diyor ki:

"Görüşmeler esnasında Rhin'in son sahilinin tekrar işgali meselesinin düşünüldüğünü zannediyoruz ki tamamen yanlıştır. Şimdiki halde filî bir kontrol sayesinde ayni zamanda bütün milletler için tatbiki bir teahhüt teşkil edecek olan tedbirler hakkında başlıca devletler arasında makul ve mahdut bir formülde sağlam bir anlaşma yapılmaktan başka bir şey düşünülmemektedir.

Amerikalılar Almanyanın her ne suretle olursa olsun tekrar silâhlanması fikrine aleyhtardırlar."

Temps İtalya ile olan müzakerelerin memnuniyet verici şekilde olduğunu söyliyerek yazısını bitiriyor.

LONDRA, 21 (A.A.) — Reuter Ajansından:

Sir John Simon M. Eden ile beraber hafta sonunda Parise, oradan Milletler Cemiyeti konseyinde bulunmak üzere Cenevreye gidecektir. Sir John Simon Paristen geçerken M. Eden tarafından hafta başında kendisine tebliğ edilmiş olan Fransız görüşleri hakkında İngilterenin düşüncelerini bildirecetkir. Bu görüşmeler kat'i mahiyette olmıyacaktır.

Silâhları bırakma hakkında Fransa ile İngiltere arasında yapılmış olan müzakerelerin bir ihtilâfla biteceğine dair olan haberler iyi haber alan mahafil tarafından katiyen tekzip edilmektedir.

İrak kralının Nişanlısı

Prenses Aliye Hf. şehrimizdedir, yakında gidecektir

Evvelki günkü ajans haberleri arasında, yeni Irak kralı Birinci Gazi Hz. nin nişanlandığı haberi de vardı. Yirmi bir yaşındaki kralın nişanlısı Aliye Hanımefendi, kralın amcazadesidir.

Birinci Gazi Han

Dün, Prenses Aliye Hanımefendinin şehrimizde bulunduğunu haber aldık. Prenses Aliye Hanımefendi, validesi Hanımefendi ile birlikte yazı geçirmek üzere üç ay kadar evvel Iraktan şehrimize gelmiştir. Kendileri Emirgân-da Şerif Aptullah Paşanın yalısında ikamet etmektedirler.

Irak sefarethanesinden aldığımız malûmata göre, Aliye Hanımefendi validesi Hanımefendi ile yakında Bağdada döneceklerdir.

İtalya Veliahtı Almanya'da

MUNICH, 21 (A.A.) — İtalya veliahti ile zevcesi, Berlinden tayyare ile gelmişler, Bavyera hükûmeti namına nazır M. Essen tarafından karşılanmışlardır.

Misafirler, müze ile valinin evini ziyaret etmişler ve tayyare ile Milânoya gitmişlerdir.

Reichstag'ı Kim yaktırdı?

Muhakeme adlî olmaktan daha ziyade siyasî

LEİPZİG, 21 A. A. — Volff ajansı bildiriyor :

Reiştag meclisini yakmakla zannaltına alınanların muhakemesine bugün başlanmıştır. Mahkeme esnasında Berlindeki ecnebi elçilikleri erkânı ve üçte ikisi ecnebî olmak üzere yüz yirmi gazeteci bulunmakta idi.

Felemenk avukatlarından Pauvels ile Stomps'un daha evvelce ileri sürdükleri müdafaa vekilliği tekliflerini esasen kabul etmemiş olan Van Der Lubbe mahkeme reisinin bir süaline verdiği cevapta müdafaa vekili tutmak istemediğini söylemiştir.

Mahkeme reisi muhakemenin başladığını bildirdikten sonra demiştir ki :

" Mahkeme binası dışında izhar edilmiş ve önceden tasarlanmış fikir ve reyler hakimlerin üzerinde hiç bir tesir yapmaz. Halk kayıtsız ve şartsız mahkeme celselerinde bulunabilir. Maznunların müdafaa vekilleri tamamiyle serbesttir."

Birinci teşrinin on birinden sonra mahkemeye Reiştag binasında devam edilecektir.

İttihamnameye göre maznunların beşi de Almanyanın esası teşkilâtını kuvvet ve şiddete müracaat ederek değiştirmeğe kalkışmışlardır, Reiştag meclisini yakmak suretiyle ilk isyan işaretini vermişler ve bu suretle vatana hiyanet şuçunu işlemişlerdir.

Van Der Lubbe reisin sorduğu suale verdiği cevapta komünist olduğunu inkâr etmiştir. Reisin diğer sorgularına cevap olarak bir kaç defa zabıta ile kendi arasında ihtilâflar çıktığını, devletin sükûn ve huzuruna karşı gelmeğe meyletmiş olduğunu itiraf etmiştir.

Mahkeme nelere bakacak?

BERLIN, 21. A. A. — Havas ajansı muhabirinden : Reichstag yangını maznunlarını müdafaası, mahkeme tarafından tayin edilmiş avukatlar tarafından temin edilecektir. Yalnız Torgler'in avukatı tanınmış bir avukattır. Bu avukat, cümhuriyet rejiminde sağ cenah maznunlarını müdafa etmişti.

Mahkemenin ecnebi müdafaa avukatlarını reddettiği malûmdur.

Leipzig mahkemesi, şu noktaları aydınlatacaktır :

1 — Nezaret altında bulunan ve hususî müsaade olmadan kimsenin giremiyeceği resmî bir dairenin yakılması nasıl kabil olmuştur ?

2.— Yangın mahallinde yalnız bir kundakçı yakalanmıştır. Halbuki polis tebliğleri, bu kadar kısa bir zamanda muhtelif yerlerde yangın çıkarabilmek için " Birkaç kental kundak " icap ettiğini kaydetmektedir.

3.— Tevkif edilen kundakçı bir Hollanda'lıdır, eski bir komünist fırkasını bu yangının mesulü olarak, sosyal demokrat fırkasını da suç ortağı olarak göstermiştir. Halbuki, şimdiye kadar komünistler ve sosyal demokratlar kundakçılarla alâkaları olduğunu inkâr ettiler ve aleyhlerine hiçbir delil bulunamadı.

Mahkemenin siyasî ciheti, adlî cihetini çok geride bırakacak mahiyettedir.

Beynelmilel komisyonun kanaati

LONDRA, 21. A. A. — Reiştag yangını beynelmilel takip komisyonu şu neticeye vermiştir.

Van der Lubbe komünist fırkası azasından değil, bilâkis bu fırkanın düşmanıdır. Her ne cihetten olursa olsun Reiştağ yangını ile komünist fırkası arasında bir münasebet bulunamamıştır.

Müttehim, Torgler, Dimitroff, Popoff ve Taneff aleyhlerine icraat edilen cürümden dolayi sadece masum olarak telâkki edilmekle kalınmamalıdır. Ayni bamanda kendilerine Reiştag yangını ile bilvasıta ve bilâvasıta hiç bir münasebetleri yoktur.

Reiştag yangınının millî sosyalist fırkasını idare edenler veya onların hesabına çalışan kimseler tarafından çıkarıldığına dair şüphe ettirecek mühim ve ağır sebepler vardır.

Beynelmilel komisyonun elinde mevcut vesikalar, şifahî şehadetler Van der Lubbe'nin bu cinayeti yalnız başına yapamıyacağını tesbite meydan vermektedir. Ve böyle bir yangın böyle bir devrede millî sosyalist fırkası için bir nimet olmuştur. Reiştaga girmek ve çıkmak için bütün vasıtalar tetkik edildikten sonra bu yangını yapanların, Reiştag reisini evine bağlıyan mahzende istifade ettikleri büyük bir ihtimal dahilinde olduğu görülmüştür.

Nihayet beynelmilel tahkik komisyonu, bu işle meşgul olan adliye dairesinin yangının millî sosyalist fırkasını idare edenler veya onların hesabına çalışan kimseler tarafından çıkarıldığına dair olan şüpheler hakkında tahkikat yapması lüzumunu görmektedir.

Eğer Leipzig mahkemesi esnasında veya diğer mahkemede meydana çıkarılacak veya yeni hadiseleri nazarı itibare almak üzere beynelmilel tahkik komisyonunun tekrar toplanması icap ederse bu komisyonu bir daha toplayarak yeni bir rapor hazırlamasını temin için ciddî gayretler sarfedilecektir.

Amerika Sovyetleri tanıyor

NEVYORK, 21 (A.A.) — İyi bir membadan haber verildiğine göre Amerika kânunusanide kongreye davet edilmeden evvel Sovyet Rusyayı tanıyacaktır. M. Roosevelt'in Hariciye nezaretinde kendisile görüşmekte olan birisine bu meseleyi hareket serbestisi varken ve kongredeki Sovyet aleyhtarı azaların muhalefet seslerini duymadan halletmek niyetinde olduğunu söylediği öğrenilmiştir.

SON DAKİKA

Milâsta bir hadise

Türkçe konuşmak istemiyen Yahudiler taşkınlık yapmak istediler

MİLAS, 21 (Hususî) — Yılbaşı bayramı dolayısile bugün Havrada toplanan Musevîler türkçe konuşturma hareketi aleyhinde tezahüratta bulunmuşlar ve türkçe konuşturma birliği reisile kâtibini dövmüşlerdir. Konuşma taraftarlarile aralarında mühimce bir arbede olmuştur. İşe hükûmet vaz'ıyet etmiştir. Bu nankörce hareket halk üzerinde büyük bir nefret uyandırdı.

Elen hükûmetinin dostluk hatırası: Başvekilimize nişan

ATİNA, 22 (A.A.) — Reisicümhur M. Zaimis'in imzasını havi olarak neşredilen bir kararnamede Türkiye Başvekili İsmet Paşa Hazretleriyle Hariciye Vekili Tevfik Rüştü ve İktısat Vekili Mahmut Celâl Beyefendilere Sauveur nişanının ve Hariciye kâtibi umumisi Numan Rifat Beye Phenix nişanının birinci rütbelerinin ihda edildiği beyan edilmiştir. *Atina Ajansı*

Anadolu Ajansının notu:

Dost Elen devletinin bu muteber nişanlarının ricalimiz için ve bizim için çok kıymetli birer hâtıra olduğunu memnuniyetle kaydederiz.

Celâl Bey Eskişehirde

ANKARA, 21 (Telefonla) — İktısat Vekili Mahmut Celâl Bey bu günkü öğle trenile Eskişehire hareket etti. Celâl Bey cuma günü Eskişehirde kalacak, orada bitmesi yaklaşmış olan şeker fabrikasını teftiş ettikten sonra akşam trenile İstanbula gidecektir. İktısat vekili cumartesi sabahı İstanbulda bulunacak ve birkaç gün orada kalacaktır.

Macar Başvekili ne zaman gelecek?

PEŞTE 21 (Milliyet) — Cümhuriyetin onuncu yıldönümü münasebetile Macar Başvekili M. Gömböş Ankarayı ziyaret ettikten sonra küçük Türk şehirlerinden Podosto'da ölen Macar milliyetperverlerinden Rakotsi'ye yapılacak merasime de iştirak edecektir. Macar Başvekilinin Ankara seyahatine, Hariciye vekili M. Kanya ile bir kaç yüksek memur da iştirak edecektir. Avdetlerinde, Sofyaya uğramaları muhtemeldir.

Sıhhiye ve Dahiliye vekilleri

ANKARA, 21 (Hususî) — Sıhhiye vekili Dr. Refik ve Dahiliye vekili Şükrü Kaya Beyler bugün geldiler.

Cumhuriyet bayramında avans

ANKARA, 21 (Telefonla) — Cümhuriyetin onuncu yıldönümü münasebetile devlet memurlarına açıktan bir maaş verileceği hakkında bazı gazetelerin yazdığı haberler asılsızdır. Ancak teşrinisani maaşı 29 Teşrinden evvel verilecektir.

Üç büyük hapishane yapılıyor

KONYA, 21 (A.A.) — Üç vilâyette inşa edilecek üç büyük umumî hapishaneden birinin Konyada yapılması kararlaştırılmıştır. Hapishane en son sistem olacaktır. İnşaat için beş yüz bin lira sarfolunacaktır.

Cenupta yakalanan kaçakçılar

ANKARA, 21. A. A. — Eylülün üçüncü haftası içinde cenup hudutlarımızda beşi müsademeli 29 kaçak vakası olmuştur. Bu vakalarda ikisi yaralı olmak üzere 31 kaçakçı 37 kaçakçı hayvanı, 1,400 kilo gümrük ve 1,385 kilo inhisar kaçağı ile 3,800 defter sigara kâğıdı, 6 tüfek , 2 tabanca tutulmuştur.

Afyon treni yoldan çıktı

UŞAK 21, (A.A.) — Bu sabah Afyondan gelecek olan posta treni Yıldırım Kemal istasyonunda makasın açık bulunmasından raydan çıkmıştır. Zarar yoktur. Trenin altı saat gecikmesinden Uşak'da bekleyen İzmir avizuso yolcuları ayrı bir trenle gitmişlerdir.

Amerikalılar Kaçıyor

Kübada komünistlerle mücadele şiddetlendi

LA HAVANE, 21 (A.A.) — "Associated,, e göre Cuba'da vaziyet daha ağırlaşmıştır.

Adada oturan bir çok Amerikalılar, harp gemilerine sığınmışlardır. 4 torpito muhribi daha, Cubaya gelmek üzere Vaşingtondan emir almışlardır.

San Martin hükûmeti, halkı tethiş eden komünistlere karşı şiddetle mücadele etmektedir.

Komünistlerin evlerinde araştırmalar yapılmıştır.

Antilla civarında Tacajoda işçiler bir şeker fabrikasının Amerikalı ve Canadalı memurlarını esir almışlardır.

Bu fecî vaziyete rağmen San Martin hükûmeti istifa etmemekte ısrar etmektedir.

Bir nutkunda M. San Martin, hükûmetinin hürriyeti ve vatanı temsil ettiğini söylemiş, bu hâdiseleri istiklâl mücadelelerine benzeterek demiştir ki:

— Geriye dönmek kabil değildir. İhtilâl programını hiç bir düşünce bozamaz.,,

İngiliz Muhafazakârları

LONDRA, 21 (A.A.) — Birminghamda teşrinievvel 5 ve 6 da yapılacak olan İngiliz muhafazakâr fırkasının senelik toplantısında başlıca 3 mesele mevzuu bahsolacağı zannediliyor.

Hitler inkılâbı ve bilvasıta tesirleri ile müteessir olan bazı murahhaslar, Alman yahudilerinin İngiltereye muhaceretlerine müsaade edilmesini istiyeceklerdir. Yalnız bu muhaceretin millî menfaatlere dokunmaması şarttır.

Diğer taraftan, muhafazakâr matbuatın mühim bir kısmının yardımı ile yapılan ve bahriye nezaretini yakından alâkadar eden propagandaya devam eden Lord Lloyd, İngiliz imparatorluğunun müdafaası için alınan tedbirlerin kifayetsizliğinden şikâyet edecektir.

Fakat millî hükûmetle, hükûmet taraftarları olan geniş bir kısım arasında en büyük ithaflar, kamaralarda Winston Churchill, Lord Lloyd, Lord Dalisburg ve bir çok dostları tarafından müsaade edilen tezlere istinaden Hindistan meselesi üzerinde olacaktır.

Bu nokta üzerinde mühim mücadelelere intizar ediliyor.

Veznecilerde dikiş ve biçki yurdunda da senelik elişleri sergisi açıldı

Tırpan

Şapka ve tükürük

Bir kaç gündenberi gazeteler sekiz yüz sayfa yeni bir belediye talimatnamesinin hazırlandığından bahsediyorlar.

Şehir halki ile belediye arasındaki karşılıklı vazifeleri izah eden bu talimatnamenin ilk formaları belediye nizamından ziyade terbiye ve medeniyet vazifelerine ait bir esere benziyor.

İlk hamlede göze çarpan maddeler insanı böyle bir hataya düşürecek kadar gariptir.

Sokaklara tükürmek, kalabalık yerlerde halkı rahatsız etmek, bilet gişeleri önünde sıra beklemeden ileri atılmak, pencerelerden halı silkmek ve saksı sulamak, yan kaldırımlarda durup söhbete dalmak ve bisikletle talim etmek gibi her terbiyeli insanın yapamıyacağı şeyler cezaî müstelzim birer cürüm mahiyetinde ve madde şeklinde tespit edilmiştir.

Bunu okuyanlar şehir halkinin madde halinde işaret edilen bu hareketleri bir medenî insanın vazifesi telâkki ederek yapmakta hicap ve tereddüt duymadıklarına inanacaklardır.

Bu sütunda bir kaç vesile ile tekrar ettiğim sokak terbiyesi meselesi anlaşılıyor ki artık belediye nizamlarını harekete getirecek kadar ehemmiyet peyda etmiştir.

Eski ve yeni belediye talimatnamesinin cezaî maddelerle menettiği bu hareketler dünyanın her medenî köşesinde herkesin şahsî terbiyesi ile ortadan kalkmış çirkin ve iğrenç hareketlerdir.

Şahsî terbiye ve telâkkileri ile kendilerini bu hareketlerden menedemiyenlerin cezaî maddelerle bu pis itiyatlardan kolay kolay feragat edecekleri şüphelidir.

İnsan böyle sokaklara tüküren, yerlere sümküren, geleni geçeni taciz edecek şekilde yan kaldırımlarda ahbaplarile söhbete dalan, tramvaylarda, gişe önlerinde etrafındakileri itip kakarak rahatsız eden insanların hususiyetlerini düşündükçe insanlık namına tiğsiniyor.

Esefle kaydedeyim ki bu çirkin hareketleri yapanlar arasında kendilerini camiyet hayatının yüksek seviyesinde zannedenler, smoking giyip dansedenlerden pek çokları vardır.

Her zaman söylediğim gibi bu vesile ile de tekrar edeyim ki belediye talimatnamesinin cürüm ve kabahat olarak işaret edip muhtelif cezalarla tevsik ettiği bu hareketler her şeyden evvel cemiyetinin sokak terbiyesine aittir.

Yürümesini, oturmasını, konuşmasını, bir yere girip çıkmasını, aksırmasını bilmek frak giyip vals oynamaktan daha güç, fakat daha lâzımdır.

Burhan CAHİT

Yeni İran Hariciye nazırı gitti

Şehrimize gelmiş olan İran Hariciye nazırı Kâzım Han dün Tahrana gitmiştir.

BORSA

(İş Bankasından alınan cetveldir)

21 EYLÛL 1933

Akşam Fiatları

İstikrazlar		Tahvilât	
İstikraz dahili	97,25	Elektrik	—.—
1933 İstikrazı	95.—	Tramvay	—.—
Şark D. yolları	2.90	Tünel	—.—
D. Muvahidei	54,50	Rıhtım	17,60
Gümrükler	8,50	Anadolu I	48
Saydî mahi	6,50	„ III	47,75
Bağdat	10,35	Mümessil	51,20
T.askeriye	10,35		

ESHAM

İş Bankası Nama	9,50	Telefon	12
		Bomonti	19,25
„ „ Hamiline	9,55	Terkos	27,25
„ „ Müessis	102	Çimento	11,75
Tramvay	48,	İttiaht day.	18,
Anadolu Hisse	27.15	Şark day	1,25
Reji	3.20	Balya	2,35
Şir. hariye	15,25	Şark m. ecza	2,85

ÇEK FİATLARI

Paris	12.06	Prağ	15925
Londra	656	Viyana	4,375
Nüyork	71.40	Madrit	56425
Brüksel	3,3825	Berlin	197,53
Milano	99	Zloti	4.22375
Atina	83,7075	Peşte	3.7665
Cenevre	2.43.50	Belgrat	34745
Amsterdam	1.17.698	Bükreş	80.50
Sofya	67,1175	Moskova	1075

NUKUT (Satış)

	Kuruş		Kuruş
20 f. Fransız	167	1 Şilie,	Av. 24,50
1 İsterlin	657	1 Pezeta	16
1 Dolar	135	1 Mark	48
20 Liret	223	1 Zeloti	24.—
20 f. Belçika	117	20 Ley	0.23
20 Drahmi	24	20 Dinar	55.—
20 İ. İsviçre	818	1 Çernoviç	—.—
20 Leva	25,—	1 Altın	9,22
21 Kur. Çek	118	1 Mecidiye	0,37
1 Florin	83	Banknot	2.52

ŞEHİR HABERLERİ

Ekonomi

Yeni kararname

Yarın şehrimize teblig edilmesi bekleniyor

Yeni kontenjan kararnamesi, dün alâkadar şehrimiz makamatına resmen tebliğ edilmemiştir. Kararnamenin yarına kadar tebliği bekleniyor. Yeni kararnameye tevfikan hakkı mük tesebi olan tacirlerin takas muamelelerini yapmak üzere teşekkül edecek komisyonun İstanbul maliye müراkıplerinden birinin riyasetinde İktısat vekâleti namına bir, Ticaret odası namına iki azadan mürekkep olacağı ve gümrüklerde çalışacağı ve takasa tabi malların muayenesi için evvelki komisyon tarafından alınan ücretin de indirileceği haber verilmektedir.

İthallerine müsaade edilmeyen eşya

Eylûlün birine kadar gümrüklere gelip te kontenjan listelerinde yazılı olmadıkları için ithaline müsaade edilmiyen eşyanın, sahipleri tarafından birer istida ile İktısat vekâletine müracaatla ithal müsaadesi almaları lâzım geldiği alâkadarlara tebliğ edilmiştir. .

Avusturya ve Macaristana ihracatımız

Avusturya ve Macaristanla ahiren yaptığımız ticaret mukavelelerinde, bu memleektlere vaki olacak ihracat takdiri kıymet esasına tâbi tutulmuştur. Şimdiye kadar bu takdiri kıymet işini hangi merciin yapacağı bilinmiyordu. Dün gelen bir emirde, bu işin Ticaret odası idare heyeti tarafından yapılacağı bildirilmiştir..

Fanilacıların teşebbüsü

Fanila imal eden müesseseler, yeni kontenjan kararnamesile fanila ithalâtının A listesine ithal edilmek suretile serbest bırakılması üzerine bazı teşebbüslerde bulunmuşlardır. Ancak yeni tarifede, ince fanilaların resmi arttırılmış ve kalın fanilaların resmi indirilmiştir. Bu nisbetlerin ne dereceye kadar doğru olduğu tetkik edilmektedir.

Tiftik rekoltesi

Bu seneki tiftik rekoltesi,, her biri 81 kiloluk 40 bin balye olarak tesbit edilmiştir. Geçen seneden müdevver 4 bin balye stok tiftik te vardır. Bu seneki mahsulün 22 bin balyesi Anadolunun markezlerinde bulunmaktadır. 18 bin balyesi şehrimize gelmiştir. Tiftiğin balyesi 50 liradan satılmaktadır.

Kuşyemi

Kuşyemi rekoltesinin bu sene mebzul olduğu anlaşılmıştır. Almanyaya külliyetli mikdarda kuşyemi ihraç edilmektedir.

Yeni tarifelerin nakliyata tesiri

İhracat ofisi, yeni vapur tarifelerinin harice vaki olan nakliyataki tesirlerini tetkik etmektedir. Bu hususta vekâlete bir rapor gönderilecektir.

Grafit madeni

Geçenlerde Kuzguncukta grafit madeni bulunmuş ve tahlil neticesi, bunun kurşun kalemi sanayiine çok elverişli olduğunu göstermiştir. Bir ecnebi fabrikasının, bir kurşun kalemi fabrikası açmak için bu madeni bulan sermayedarla temasa geldiği haber verilmetkedir.

Peynir ve yağ yükseliyor

Ticaret borsasındaki beyaz peynir satışlarında hafif tereffü görülmektedir. Son günlerde yağ fiyatlarında bir az yükseliş hissedilmektedir.

İzmirde incir

İZMİR, 20 (Milliyet) — İncir fiyatları bugün iki kuruş kadar tenezzül göstermiştir.

Ankarada kurulacak fabrika

Uyuşturucu maddeler inhisar idaresi, Ankarada kurulacak fabrika için hazırlıklar yapmaktadır.

Topkapı müzesi rehberi

Topkapı sarayı müzesindeki muhtelif kısımlar ve bu kısımlardaki eşya hakkında bir rehber vücude getirilmiştir. Topkapı sarayı müzesi müdürü Tahsin Bey tarafından hazırlanan bu rehber belediye tarafından ingilizce ve fransızcaya tercüme edilmiştir. Mükemmel surette hazırlanan bu eser elli bin nüsha olarak basılacak, Turing klüp gibi seyyahin işlerile uğraşan müesseeslere verilecektir.

Amerika sefiri Ankaraya gitti

Amerikanın Ankara sefiri M. Robert Skinner dün akşamki trenle Ankaraya gitmiştir.

Boğazda sonbahar tarifesi

Dünden itibaren Şirketi Hayriye sonbahar tarifelerini tatbika başlamış, bazı iskelelere, bu meyanda Kuruçeşme iskelesine esasen yalnız sabah ve akşamları uğrayan postalar da kaldırılmıştır.

Japon sefiri bugün geliyor

Yeni Japon büyük elçisi Vicomte Kintonov bu sabahki ekspresle şehrimize gelecektir.

Polisle

Nereye saklandı?

Litros cinayeti tahkikatı devam ediyor

Müddeiumumilik ve zabıta Litros cinayetini örten esrar perdesini yırtmak için dün de çalışmıştır. Bütün tafsilâtını yazdığımız bu cinayette şüpheler Yaninin üstünde toplanmaktadır. Yaninin sırf Recep ağayı öldürmek üzere Yunanistandan geldiği ve cinayetten sonra tekrar Yunanistana kaçmağa çalıştığı tahmin edilmektedir. Diğer başka sebepler de mevcut şüpheleri kuvvetlendirmektedir.

Görülüyor ki (Yani) nin üzerinde toplanan şüpheler gittikçe artmaktadır. Müddeiumumî muavini Nurettin Bey Deniz merkezinde kalan pasaportu getirttikten sonra Recep ağanın refikasına göstermiştir. Hanım resmi görür görmez:

— Tamam.. Bizim bahçeye giren genç bu idi. demiştir. Bir çoban da fotoğraf üzerine ayni teşhisi koymuştur

Bu kat'î teşhis üzerine yapılacak başka bir şey olmadığı için polis ve jandarma, Yaniyi aramıya başlamışlardır. Yani dün akşam geç vakite kadar yakalanmış değil idi.

Sandal hırsızları

Unkapanında Tekirdağı iskelesinde bağlı Hamdi efendiye ait sandal sabıkalılardan Salâhattin ve Keçi Nuri tarafından çalınmış ve bunlar Kabataş açıklarında dolaşmakta iken devriyeler tarafından görülerek yakalanmıştır.

Yolda çalışırken

Fatih yol amelesinden 28 yaşlarında Erzincanlı Hüseyin oğlu Ismail Balat köprüsü başında yol tamir etmekte iken şoför Osmanın idaresindeki 2610 numaralı otobüs çarparak sağ bacağından yaralanmasına sebebiyet vermiştir.

Yankesici

Samatyada Canbaziye mahallesinde Yeniçeşme sokağında 40 numaralı evde oturan seyyar esnaf İbrahimin gümüş saatini yankesicilik suretile çalan Şehreminli Hasan oğlu Yakup yakalanmıştır.

Kumar

Samatyada 309 numaralı dükkânda Vahram ve Mustafa efendilerin kahvesinde kumar oynandığı haber alınmış, yapılan aramada Adli, Akif, Şemsettin, Barbot oynarlarken yakalanmışlardır.

Belediyede

Mahalle işleri

Yapılacak teşkilât için proje hazırlanıyor

Senebaşından itibaren mahalle muhtarlıkları mülgadır. Binaenaleyh yeni muhtar intihabatı yapılmıyacaktır. Bu işi belediyeler yapacaklardır. İstanbul belediyesi muhtarlık işlerini tedvir için nasıl teşkilât vücude getirilmesi lâzımgeleceği hakkında bir proje hazırlamaktadır. Belediye, son zamanlarda oktruvanın lâğvından dolayı varidatının azalması üzerine vâsi teşkilât yapamıyacağını, yalnız nahiyelerde teşkilât yapılabileceğini Dahiliye vekâletine müracaatla bildirmişti. Vekâlet bu fikri muvafık bulmamıştır. Belediye, muhtarlık işini her mahallede yapacaktır.

Şehir pilânı raporları

Şehir mütehassıslarından M. Lamber ve Agache'ın raporlarının bu ay sonunda belediyeye gelmesi beklenmektedir. Evvelce davet edilen Profesör Prest ancak teşrinievvel ortalarında şehrimize gelecek ve burada bir müddet tetkikat yaptıktan sonra raporunu yazmak üzere memleketi olan Fransaya dönecektir. Belediye su mütehassısı Kalner de raporunu bu günlerde yollayacaktır.

Maslak yolu

Maslak yolunda, Zincirlikuyudan İstinyeye kadar asfalt şose yeniden tamire başlanmıştır.

Çöpleri belediye dökecek

Belediye önümüzdeki seneden itibaren çöplerin denize dökülmesi işini müteahhide vermiyecektir. Belediye bu işi kendisi yapacaktır. Şehrin sıhhatini korumak için çöplerin mavnalarla daha uzak mesafelerde boşaltılması lâzımgeleceği anlaşılmıştır.

Darülbedayi temsillere başlıyor

Darülbedayi bir teşrinievvelden itibaren temsillerine başlayacaktır. Sahnede yapılan tamirat ve tadilât ikmal edilmiş, provalara başlanmıştır.

Konservatuvarda talebe seçme imtihanları

Konservatuvara yeni talebe seçme imtihanları teşrinievvelin birinde başlayacaktır. Şimdiye kadar yüz elliyi mütecaviz talip müracaat etmiştir. Konservatuvara yeni bazı muallimler alınmış, yeni dersler ihdas edilmiştir. Selim Sırrı Beyin kerimesi Azade Selim Sırrı Hanım da yeni muallimler meyanındadır.

Maarifte

Kadro hazır

Refik Bey Ankaradan dönünce ilân edilecek

Üniversite idare heyeti dün de içtima ederek dahili nizamname ve talimatnamelerin ihzarına devam etmiştir. Üniversite kadrosu katî şeklini almıştır. Önümüzdeki hafta sonunda Doktor Refik Beyin Ankaradan şehrimize dönmesi beklenmektedir. Refik Bey yeni kadroyu bir daha gözden geçirdikten ve tasdik ettikten sonra ilân edilecektir.

Rus sinemacılarının çevireceği inkılâp filmi

Maarif vekâleti umumî müfettişlerinden Reşat Nuri Bey Ankaradan şehrimize gelmiştir. İnkılâp hakkında Rus sinemacılarının çevirecekleri film hakkında Reşat Nuri Bey Rus sanatkârlara mihmandar tayin olunmuştur.

İlk tedrisat müdürü

Bir hafta evvel şehrimize gelen ilk tedrisat umumî müdürü Reşat ve Şemsettin Bey bugün Ankaraya dönecektir.

Maarif müdürlüklerinde değişikler

Aldığımız malûmata göre bazı Maarif müdürlükleri arasında tebeddülât yapılacaktır. Bu tebeddülâta ait kadro Maarif vekâleti tarafından hazırlanmıştır. Yakında tasdika iktiran edecek ve tebliğ olunacaktır. Yeni kadroda İstanbul Maarif müdürlüğünde değişiklik yoktur.

Merasimlerde takılacak band

Milli Türk Talebe Birliği, merasimlerde taşınmak üzere kollara takılacak yeni bir bant şekli tesbit etmiştir. Bu bantlar ilk defa olarak Cümhuriyetin onuncu yıldönümünde taşınacaktır. Birlik idare heyeti dün içtima ederek Cümhuriyet bayramına talebenin ne şekilde iştirak edeceğine dair bir program hazırlamağa başlamıştır.

Yetişemiyen mektep kitapları

Orta mekteplerin Biyoloji, fen bilgisi, riyaziye dersleri gibi bazı kitaplarının henüz yetişmediğini ve bu yüzden talebenin müşkülâta uğradığını dünkü nüshamızda kaydetmiştik.. Öğrendiğimize göre bu kitaplar Maarif vekâleti hesabına Devlet matbaası tarafından basılmaktadır. Hususî tabı müesseselerile alâkadar değildir. Devlet matbaası tabı işlerini ikmal ettikçe kitapları kısım kısım satılığa çıkaracaktır.

Deniz hastanesi

Deniz hastahanesinin açılma merasimi 29 Teşrinievvel bırakılmıştır. Yalnız müracaat edecek bazı hastaların kabulüne bugünden itibaren başlanacaktır.

Vapurcular bir heyeti faale seçtiler

Hususî vapurcular şirketi idare meclisi aralarından Fehim, Cemal, Hafız, Sadık zade Ruşen ve Yelkenci zade Lûtfi Beylerden mürekkep bir heyeti faale seçmiştir. Bu heyet, dün bir içtima yapmış ve şirketin teşekkülüne ait bazı kararlar vermiştir. Yeni şirketin teşçili, ilân ve faaliyete geçebilmesi için yapılması lâzımgelen sair kanunî işlerini bu heyet takip ve intaç edecektir.

Küçük haberler

* Eminönü Malmüdürü İbrahim Bey Beykoz Malmüdürlüğüne ve Eminönü Malmüdürlüğüne de Ankara Defterdarlığı muhasebe müdürü Hüseyin Bey tayin edilmiştir.

* Eminönü Birinci komiseri Şerif Beye rahatsızlığına binaen üç ay müddetle mezuniyet verilmiş ve yerine Yalova birinci komiseri Halit Bey getirilmiştir.

* Arnavutköyünde misafireten ikamet eden Mısırlı doktorlardan göz hastalıkları mütehassısı doktor İsmail Şükrü Bey Hilâliahmer Cemiyetine bir mikroskop ile bir adet mikrop kültür etüvvü hediye etmiştir.

* Etıbba odası idare heyeti ile haysiyet divanı dün öğleden sonra doktor Neşet Osman Beyin riyasetinde toplanmış ve bazı mesleki kararlar vermiştir.

Müddeti hitam bulan idare heyeti, haysiyet divanı azalıklarile yedek azanın intihabı 22 teşrinievvel pazar günü Çağaloğlundaki binada saat 13 te yapılacaktır.

Muvakkaten Sıhhiye müdüriyeti binasında ifai vazife etmekte olan odanın kalemi ve muhasebesi cumartesiye yeni binasına taşınacaktır.

* Boğazlar komisyonunda Fransız murahhası M. Pozzi ve Fransız sefareti ticaret mümessili M. Pessereau dün sabah Angkor vapurile şehrimize gelmişlerdir.

* Lehistan ceneral konsolosu M. Romain Wagnerouvicz ceneral konsülük baki kalmak üzere sefaret ticaret müşavirliğine tayin edilmiştir.

Mahkemelerde

Denize atılan adam

Davaya ağır cezada tekrar başlandı

Dumlupınar vapuru bundan bir müddet evvel Karadenize yaptığı bir seferde vapurun kamarotu Feyzi Ef. ortadan kaybolmuştu. Bu hâdisede Feyzi Efendiyi aralarındaki husumet yüzünden öldürmek ve sonra cesedi denize atmak noktasından İstanbul ağır ceza mahkemesinde muhakemeleri yapılan komanyacı Süleyman 24 sene ağır hapse mahkûm edilmiş, bu hususta bildiklerini gizlemekten suçlu olarak muhakeme edilen vapur kaptanı ile diğer birkaç kişi beraet etmişti. Mahkemei Temyiz bu kararı bozduğundan Ağır ceza mahkemesinde yeniden celse açılmış ve temyizin kararı okunmuştur. Bozma kararında kabul edilen delillerin etrafile izah edilmemiş olduğundan suçlunun Feyziyi denize atması ve kamaradan silâh alması mümkün olup olmadığının sübut noktalarına dokunularak bu cihetlerden yeniden muhakeme açılmasına lüzum gösteriliyordu. Müddeiumumî Kâşif Bey karara uyulmasını istedi. Davacı yerinde bulunan Feyzi Efendinin annesi vekilinin hazır bulunamadığını, bu hususta onun söz söyliyeceğini söyledi. Suçlu vekilleri de bozmanın duruşma neticesinde olduğundan bahisle herhalde uyulması lâzım geldiğini ileri sürdüler. Müddeiumumî Kâşif Bey dosyayı yeniden tetkik etmek istediğini söyledi. Buna suçlu avukatları itiraz etti ve:

"— Tetkikat yapılmasına lüzum yoktur, kendisine mühlet verilmesin" dediler. Feyzi Efendinin annesi ayağa kalktı ve heyecanlı heyecanlı söyledi:

— Benim nur topu gibi evlâdım cinayete kurban gitti. Ben evlâdımı isterim. Onu bu adam denize attı, beni de atsınlar, azaptan kurtulayım."

Suçlu avukatlarından Esat Bey:

— Eğer iddia makamı dosyayı mütaleaya alacak ise Süleyman hemen salıverilsin, mevkuf olmıyarak muhakeme edilsin."

Bu esnada suçlu Süleyman da ayağa kalktı ve dedi ki:

— Eğer şu kadar suçum çıkarsa idam edin. Suçlu isem 24 sene hapis azdır. Asılmam lâzımdır."

Müddeiumumî Kâşif Bey, aradan uzun müddet geçtiğini ve bu esrarlı vak'anın teferrüatını ve tafsilâtını tabii olarak hatırlıyamıyacağını söyledi ve dosyayı tetkik için istedi. Bundan sonra dosyanın müddeiumumîliğe verilmesine karar verildi. Süleymanın serbest bırakılmasını istemesi reddolundu. Muhakeme teşrinievvelin beşine kaldı.

Eski şekilde karar istendi

1930 senesi eylûlünde Sirkecide Ramizi öldüren ve on beş seneye mahkûm olan Seyfettinin muhakemesi, dün İstanbul ağır ceza mahkemesinde temyizden nakzen tekrar görülmüş, müddeiumumî Kâşif Bey, cezayı azaltacak sebep bulunmadığı kaydile, eski şekilde karar istemiştir. Mahkeme, müdafaa için kalmıştır.

Eroin

Eroin satmak ve hırsızlık yapmaktan suçlu Atik Alipaşada kahveci Vahidin muhakemesine dün ağır ceza mahkemesinde başlanmıştır. Suçlu sorguya çekildiği vakit dedi ki:

— Tavukpazarında bir kahvede çalışıyordum. Bir bey geldi. Eroin müptelâsı olduğunu söyledi. Yalvardı, yakardı.. Ben bunu kullanmazsam, hasta olurum, ölürüm, dedi. Ben de belki kahvedeki şerir adamlardan birisinde vardır, diye bazı sabıkalıları gösterdim."

Kantar ve saire çalmdığını da inkâr etti. Muhakeme davacı Mehmet Efendi ile şahitlerin çağırılması için kaldı.

Neşriyat davaları

Mehlika Hanımı Bristol otelinde öldürmekten suçul Arif Efendi davasının yazılmaması hakkında mahkemece verilen karara rağmen muhakeme safahatını yazan Son Post gazetesi hakkında Müddeiumumilik ceza usulü muhakemeleri kanununun 377 inci maddesi mucibince dava açmıştır. Dava dosyası Sultanahmet birinci sulh cezaya verilmiştir.

Kalyoncukulluğundaki eroin fabrikası

Kalyoncukulluğunda geçenlerde meydana çıkarılan gizli eroin fabrikasile alâkadar olmakla maznun Galatada Cümhuriyet şapka mağazası sahibi Marko Efendi ve rüfekasının muhakemelerine dün 8 inci ihtisas mehkemesinde devam edilmiştir. Dünkü celsede bazı şahitler, bu meyanda Emniyet ikinci şube müdürü Demir, Emniyet kaçak takibatı kısmı şefi Mennan ve komiser Lûtfi Beylerle diğer birkaç müdafaa şahidi dinlenmiştir. Zabıta erkânı, bu şebekenin nasıl ele geçtiğini ve tahkikatın sureti cereyanını anlatmışlardır. Diğer bazı şahitlerin ve bazı noktaların alâkadar dairelerden istilâmı için muhakeme başka güne bırakılmıştır.

Esrarcılar mahkûm oldular

Evlerinde 14 kilo kaçak esrar tutulan Murtat ve Hasan Efendilerin 8 inci ihtisas mahkemesinde icra edilen muhakemeleri bitmiştir. Maznunlar birer sene hapse ve 14 bin küsur lira para cezasına mahkûm edilmişlerdir.

FELEK

Lâlelide ev..

Gazetelerde bir havadis gördüm. Avrupadan İstanbul Üniversitesine getirilen ecnebi profesörlere Lâleli apartımanlarında yer hazırlanmış. Avrupalı hocalara hazırlanan bu yerlerin kiralarını hocalar verecekler.. Fakat bu seçme onlara bir kolaylık olsun, Üniversiteye kolay gidip gelsinler diye yapılmıştır...

Bu fikre kim itiraz edebilir? Yalnız benim hatırıma fena bir şey geliyor, Avrupadan gelen ecnebi profesörlere yapılan bu kolaylık neden Türk profesörlerden derig ediliyor. Onlar da kolay gidip gelmeyi, Üniversiteye yakın oturmayı istemezler mi? Halbuki bunların bir çokları Beyoğlu tarafında oturuyorlar... Yazık değil mi Beyazıta kadar her gün taban tepsinler?!. Bunları da o civarda bir yere getirmeli... Ama Lâleli apartımanı olmaz da Çadırcılar olur... Ve bu minval üzere meselâ belediye reisimizi de Harbiyeden kalkıp Divanyoluna kadar gidip gelmekten kurtarmak için Vali konağını Harbiyeden kaldırıp Yerebatanda bir yere nakletmeli... Belediye erkânından Harbiye, Maçka, Ayaspaşa taraflarında oturanların da İstanbul cihetine nakilleri doğru olur. Ve eğer bu suretle her memura bu kolaylığı yaparsak Beyoğlu tarafında, kaymakam, nahiye müdürleri, sulh hâkimi ve belediye memurlarından başka memur oturmaz ve bugünkü haksız telâkki ile hep yabancı yatağı telâkki edilen İstanbulun en kesif nüfuslu semti bir yabancı yatağı olur gider... Bununla, İstanbul tarafı kazanır mı?.. Buna hükmetmek Beyoğlunun bugünkü gibi tamamen türklestiği zamana değil, tamamen yabancı olduğu bundan otuz. kırk sene evveline bakmak kâfidir. O zamanlar da İstanbuldaki mülk kıymetleri Beyoğlundan gene dun fiyatta idi...

Biz bir şehrin mukadderatı üzerinde tesiri olacak fikir ve hareketleri büyük bir serbestî ile yaparız, lâkin neticesi ne olur onu beklemeyiz?.

FELEK

Zehirli Gazlara karşı

Şehrimizde yeni bir cemiyet teşkil ediliyor

"Hava hücumlarından koruma cemiyeti,, namile bir cemiyet teşkili için vilâyetten müsaade alınmıştır. Cemiyetin çalışma tarzı şu olacaktır:

1 — Umumî merkezi İstanbulda bulunan cemiyet şimdilik bazı vilâyetlerde şubeler açacaktır.

2 — Mahalle teşkilâtından istifade edilerek her mahallede bir yardımcı gurupu teşkil edilecektir.

3 — Merkezi mahallelerde de "talim odaları,, yapılacaktır.

Talim odalarından maksat şudur: Saçtan bir oda yapılacaktır. Bu odanın her tarafında temiz havaya açılan musluklar bulunacaktır. Halkı, gaz maskelerile teneffüse alıştırmak için odaya gaz yerine sigara dumanı doldurulacaktır. Maskelerin uçları musluklara geçirilecek ve bu vaziyette teneffüs edilecektir. Şayet sigara dumanı teneffüs edilirse maskenin bozuk ve teneffüsün yanlış olduğu anlaşılacaktır.

Cemiyet icap eden talim maskelerini sipariş etmiştir. Maskelerin bir aya kadar geleceği tahmin edilmektedir. Bu hazırlık devresi bir kaç ay devam edecek ve ancak ondan sonra asıl maskeler getirilecektir.

Şimdilik hava hücumlarına ilk önce maruz kalacakları tahmin edilen şehirler hakkında tetkikat yapılmaktadır. Birinci tasnife giren her şehrin nüfusunun yüzde otuz beşi nispetinde maske tedarik edilecektir. Bazı gazeteler bir aralık maske tedarikinin mecburî olacağını yazmışlarsa da bu haber doğru değildir. İstiyen alacak, istemiyen almıyacaktır.

Cenevre içtimaları

Murahhaslarımızdan Necmettin Sadık Bey gitti

Eylûlün 26 sında toplanacak olan Cemiyeti Akvam meclisi içtimaında Türkiyeyi temsil edecek olan murahhas heyete dahil bulunan Necmettin Sadık Bey Cenevreye gitmiştir. Hariciye Vekili Tevfik Rüştü Beyin Sofyadan doğruca Cenevreye gitmesi muhtemeldir.

İtalyan Darülfünunlular dün geldi

Şehrimizi ziyaret edeceğini yazdığımız İtalyan faşist darülfünunluları dün akşam geç vakit gelmişlerdir. Yarın İtalyan sefaretinde İtalyan misafirler şerefine bir resmi kabul yapılacaktır.

Haftalık Siyasî İcmal

Yakın Şarktaki siyasî faaliyet Avrupa siyasetinin sıklet merkezi olmakta devam ediyor. Türkiye ile Yunanistan arasındaki misak samimî tezahürat arasında imza edildi. Misakın en ehemmiyetli hükmü, Türkiye ile Yunanistanın mütekabilen hudutlarını kefalet altına almalarıdır. Bu madde Bulgarların itirazlarına hedef olmuştur. Bulgar matbuatı Şarki ve Garbî Trakya hudutlarının kefalet altına alınmasını kendi aleyhlerine müteveccih bir hareket mahiyetinde telâkki ediyor.

Bulgar matbuatının misak aleyhindeki neşriyatları arasında İsmet Paşanın Sofyaya gitmesini doğru bulmıyanlar vardır. Bizce seyahat pek yerindedir. Gerçi seyahat daha evvel tertip edilmişti. Fakat evvelce tasavvur edilmemiş olsaydı bile, Ankara misakının bu derece aykırı tefsire uğradığı bir sırada bunun imzasında başlıca âmil olan devlet adamının Bulgar payihtahtını ziyareti lâzımgelecekti. İsmet Paşa çok dürüst ve Bulgar dostluğuna kıymet ve ehemmiyet veren bir devlet adamıdır. Eğer Ankara misakının imzası Bulgaristanda bir suitefehhüme maruz kalmışsa, bu seyahat vesilesile suitefehhümü izale edebilecektir.

Bulgarların endişeleri, Neuilly muahedesile kendilerine vadedilen mahreçten mahrum bırakılmalarıdır. Filhakika bu muahedenin bir maddesi Bulgaristana Ege Denizinden bir iktısadî mahreç verilmesini istilzam etmektedir. Yunanistan Lausanne konferansında iktısadî mahreç olarak Dedeağacı vermek istemişti. Ancak Bulgarlar Dedeağacın mülkiyetini istedikierinden anlaşmak mümkün olmadı. Ondan sonra da Yunanistan Selânik limanını iktısadî mahreç olarak göstermiştir. Malûm olduğu üzere, Selânik ayni zamanda Yugoslâvyanın da Ege Denizine iktısadî mahrecidir. Yunan Hükûmeti Bulgarlara ayni hakkı vermek istemiştir. Fakat Bulgarlar Selânik mahrecini de reddetmişlerdir. Binaenaleyh Yunanistan ile Bulgaristan arasındaki ihtilâf devam edip gidiyor. Eğer Bulgarlar iktısadî mahreç ile iktifa etmezler de kendilerine mahreç olarak gösterilecek arazinin mülkiyetinde ısrar ederlerse bir anlaşmıya varmanın çok müşkül olduğunu kabul etmek lâzımdır. Ancak Bulgarlar şunu nazarıitibara almalıdırlar ki Balkanlarda mevcut hudutların değişmemesinde yalnız Türkiye ve Yunanistan değil, Romanya ve Yugoslâvya da ittifak etmişlerdir. Binaenaleyh beş Balkan Devleti arasında statükoyu kabul etmek istemiyen devlet yalnız Bulgaristandır. Bulgaristanın bir takım haklı iddiaları olduğu inkâr kabul etmez. Ekalliyetlerin hukukunu muhafaza, iktısadî mahreç ve çalışkan Bulgar milletinin inkişafını temin edecek her türlü imkânların temin edilmesi bu haklı iddialar arasındadır. Fakat Balkan haritasının yeni baştan çizilmesi gibi iddialar sulh ve müsalemet için tehlike olmaktan başka bir şeye yaramaz. Türkiye, Bulgaristan ile diğer Balkan Devletleri arasında mutavassıtlık rolünü oynıyacak vaziyette bir devlettir. İsmet Paşanın Sofyayı ziyaretinden bu yolda müspet bir netice çıkacak olursa sulh için büyük bir kazanç temin edilmiş olacaktır.

* * *

Garbî Avrupada da Paris mükâlemelerile ehemmiyetli bir siyasî faaliyet devresi başlamış demektir. Paristе İngiliz Hariciye Müsteşarı Mr. Eden ile Fransız Başvekili ve Hariciye Nazırı arasındaki temasların hedefi, Cenevrede başlıyacak olan siyasî faaliyet için zemin hazırlamaktan ibarettir. Milletler Cemiyetinin Meclis içtimaı toplanmıştır. Gelecek pazartesi günü de senelik umumî heyet toplanacaktır.

Umumî heyet içtimaında Milletler Cemiyetinin bir senelik faaliyeti hakkında izahat verilecektir. Bu izahat, Milletler Cemiyetinin umumî faaliyetlerinin bir senelik blânçosu mahiyetindedir. Neşredilen bir raporda bu faaliyet şöyle hülâsa ediliyor: Milletler Cemiyeti için iftihar edilecek bir iş olmıyan Çin - Japonya ihtilâfı, Boliviya ile Paraguay arasındaki ihtilâf, İngiltere ile İran arasındaki petrol ihtilâfının halli. Danimarka ile Norveç arasındaki Groenland ihtilâfı. Silâhsızlanma ve Londra iktısat konferansının neticeleri hakkında izahat vardır. Bunlardan maada Milletler Cemiyetinin iktısadî, malî, münakale, sıhhat ve afyon teşkilâtlarının raporları vardır.

Kral Faysal'ın ölümü üzerine Meclis tarafından vazıyet edilen Irak ve Asurî davasının tehiri Irak Hükûmeti tarafından talep edilmiştir. Filhakika Faysal'ın ölmesi Iraktaki vaziyeti azacık karıştırmıştır. Ve işler düzelinciye kadar Irak için çok nazik bir dahilî mesele olan Asurî davasının tehiri yerindedir. Fakat Cenevrede temayül tehir aleyhinedir. Japonya Mançurya davasını senelerce sürüncemede bıraktığı halde küçük devletler hakkında hiç bir müsamaha gösterilmek istenmiyor. Cenevrenin büyük bir zâfı da bu noktalarda tebarüz ediyor.

* * *

Fakat Cenevrenin en ehemmiyetli içtimaı, 16 teşrinievvelde açılacak olan silâhsızlanma konferansı olacaktır. Silâhsızlanma konferansı, maruf İngiliz projesinin tetkikinden sonra dağıtıldığı zaman, yirmi kadar ihtilâf tebarüz etmiş bulunuyordu. Bu ihtilâflar şu noktalar etrafında temerküz ediyordu: Mütearrızın tarifi, silâhların teftiş ve mürakabesi, mukaveleyi ihlâl edenler hakkında tatbik edilecek müeyyideler, hava bombardımanı, tecavüz silâhlarının ilgası, kısa müddetli hizmete alınacak askerlerin talim ve terbiyeleri, müstemlekelerde bulunacak askerlerin miktarı, silâh ve malzeme ticareti.

Konferans tatil kararını verirken, reis Henderson'un büyük devletler nezdinde hususî teşebbüsler yaparak bazı noktalar etrafında itilâf temin etmesi kararlaşmıştı. Henderson yaz ortasında mühim Avrupa Payitahtlarını ziyaret etti. Fakat ne bu ziyareti, ne de Londra cihan iktısat konferansındaki mesaisi bir netice vermedi. Silâhsızlanma konferansı haziran sonlarında ve yahut temmuz iptidalarında toplanacaktı. Ancak reis Henderson Londra cihan iktısat konferansının devam ettiği bir sırada Cenevrede müzakerelere başlanamıyacağını söyliyerek, içtimaı 16 teşrinievvele tehir etmiştir. Gerçi hâlâ vaziyette silâhsızlanma müzakerelerini kolaylaştıracak bir salâh yoktur. Bilâkis umumî vaziyet daha ziyade fenalaşmıştır. Fakat silâhsızlanma konferansının içtimaı lâzımdır. Ve bir netice elde edilebileceğinden değil, içtima lâzım olduğu içindir ki konferans tekrar toplanıyor.

Paris müzakerelerinin hedefi, silâhsızlanma hakkındaki ihtilâflar etrafında İngiltere, Fransa, İtalya ve Amerika arasında bir itilâf temin etmektir. Fransa bu aralık en ziyade teftiş ve mürakabe meselesine ehemmiyet veriyor. Çünkü Almanyanın gizliden gizliye silâhlandığı bildiriliyor. Fransa bu silâhlanmak ile diğer devletleri de alâkadar etmek istiyor. Amerikanın Fransız noktainazarını kabul ettiği bildirilmektedir. İngilterenin de temayülâtı bu noktada olduğu ilâve ediliyor. Ancak Almanyanın kabul etmiyeceği aşikârdır. Her halde bütün bu silâhsızlanma vaziyeti değişmiştir. Ve Cenevrede hararetli müzakerelere intizar edilebilir.

* * *

Avusturyalılar 250 sene evvel Kara Mustafa Paşanın yaptığı askerî hatayı tesit ettiler. Hâdise malûmdur: Kara Mustafa Paşa büyük bir ordu ile Viyana üzerine yürüyerek şehri muhasara etti. Müdafaası zayıf olan Viyana üzerine taarruz edip şehri işgal edeceği yerde oyalandı. Arada Lehistan Kralı Sobiyeski Viyananın imdadına yetişerek Kara Mustafa'nın kuvvetlerini kat'i bir hezimete uğrattı. Viyana da kurtuldu. İşte Avusturyalıların tes'it ettikleri bu kurtuluştur.

Ancak dün ile alâkadar olan bu merasim, ansızın bugünle alâkadar olan siyasî meselelerin izahı için vesile oldu. Avusturya Başvekili Dollfus, merasimden bilistifade Avusturyanın dahilî siyaseti hakkında uzun bir nutuk söyledi. Avusturyanın dahilî siyaseti meselesi çoktan beri beynelmilel bir mesele halini almıştır. Avusturyadaki idarenin mahiyeti ne olacak? Başvekil Dollfus, uzun ve dikkate değer bir nutukta bunu izah ediyor. Parlâmanterizm geçmiştir. Eski usûl demokrasi geçmiştir. Komünizm geçmiştir. Dollfus faşizm kelimesini telâffuz etmiyor. Fakat şu idare tarzını bir tarafa, diğer idare tarzını beri tarafa bıraktıktan sonra ortada faşizm kalıyor. Esasen Avusturya Başvekili korporasyon esasına dayanan devlet sistemini kabul ediyor. Binaenaleyh Avusturyanın idare tarzındaki değişiklik artık bir emrivâki demektir.

Diğer taraftan Almanya ile Avusturya arasındaki münasebetlerin tanzimi için bazı teşebbüsler yapılıyor. Hitler iktidara geçeli bu münasebetlerin normal olmadığı malûmdur. Almanya Avusturyayı ilhak etmeğe çalışıyor. Fakat beynelmilel vaziyetin buna müsait olmadığını bildiği için Avusturya idaresini değiştirerek Almanyadaki idareye uygun bir sistem kurulmasına çalışıyor. Son günler zarfında Avusturya ile anlaşmanın ne gibi şartlara bağlı olduğunu ilân etmişlerdir. Avusturya hükûmeti Millî Sosyalist Fırkası aleyhine yürümekten vazgeçecek. Avusturya haricî siyasetini Almanyanın haricî siyasetine uyduracak. Avusturya Milletler Cemiyetinde daima Almanya ile beraber yürüyecek. Bu şartlar kabul edilirse, Avusturyanın istiklâli manasız bir mefhum mahiyetini alacaktır. Almanların Anschluss'u bu yeni tâbiye ile tahakkuk ettirmek istedikleri anlaşılıyor.

Ahmet ŞÜKRÜ

KULAK MİSAFİRİ

Nişan...

Romanya Spor Teşkilâtı, bizim Atletizm Federasyonu Reisi Burhaneddin Beyin Culture Merite nişanile taltifine karar verdi.

Burhaneddin Beyin bir adı da Felek olduğunu bilenler tahmin edildiği kadar çok değildir. Fakat şu bir iki senedenberi bilmiyenler de bilenlerden öğrendi.

Felek'in nişan aldığı haberini gazetede okuyan arkadaşlar, çok sevindiler. Sevdiklerimizin yabancılar tarafından takdir edilmesinden elbette hoşlanırız.

Dün aramızda ondan bahsediyorduk.

Arkadaşlardan biri:

— Yaman rekortmendir bizim Felek.. Dedi, idarecilikte, teşkilâtçılıkta..

Öteki ilâve etti:

— Bekârlık rekorunu da unutmayın!

Ve söz bundan sonra Felek'in bekârlığına atladı.

— Neden evlenmiyor? Diye soranlar, bunun sebebini araştıranlar "acaba evlenir mi?,, ümidine kapılanlar oldu.

Ben, gülerek:

— Eh.. Dedim, pek belli olmaz. Şimdilik nişan aldı. Belki günün birinde nişanlandığını da görürüz!

M. ŞALÂHADDİN

TEŞEKKÜR

İstanbul tahsil müdiri Salim Beyin vefatı münasebetile cenazesinde bulunan ve efradı ailesinin kederlerine iştirak eden zevatı kirama şükran borçlarımızı gazetenizle yadu iblâğ ederiz. Merhumun ailesi. (7638)

İRTİHAL

Dilber Zade Süleyman Sıtkı Beyin hanemi Nimet Hanım kısa bir hastalığı müteakip şifayap olamıyarak irtihal eylemiştir. Cenazesi bugün saat 10 da Beşiktaş'ta Valide çeşmesi civarında Taşlıktaki hanesinden kaldırılarak Üsküdar da aile kabristanına defnolunacaktır. (7632)

SIHHİ ÖĞÜTLER

İnsan meyus olmamalı

İnsanın vakit vakit keyfi bozuk ve neşesi kırık olur. Bu hal çok kimselerde görülür. Bazan hafif olur. Bazan saatlerce devam eder. İnsanı pek miskin bir hale kor. Bazan da sanki kara bulutlar içinde kalmış gibi pek şiddetli bir şekilde gelir ve günlerce devam eder. Bu hal içinde bulunan kimselerin cesaret ve metaneti o derece kırılır ki artık hayat onlar için taşınmaz bir yükmüş gibi büsbütün ümitsizliğe düşerler. Bu derece mübalâğalı şekilde müteessir olanlar cidden tedaviye muhtaçtırlar. Ekseri bu halleri hasıl eden meydanda hakikî bir sebep bulunamaz. Bu sıhhat bozukluğunun hafif nöbetleri çok defa bazı ihtiyatsız hareketler neticesi husule gelir. Daha doğru bir şekilde tarif etmek lâzımgelirse bunlar karaciğerde bir intizamsızlık ve vazife durgunluğundan ileri gelir. Bu da yolsuz yemek yemek, içmek, hareket etmemek neticesi vücudumuzun tabiî âdetleri bozulur. Muzır mevat dışarıya çıkamayıp içerimizde kalır. Bu suretle toksinlerin çoğalmasından ileri geldiği kabul edilir. Bunun ilâcı fenalığı hâsıl eden sebepleri ortadan kaldırmakla mumkün olur. Ruhumuzun bu fena sıkıntılı hali sıhhatimiz üzerine çok çabuk muzır tesirler yapan sebeplerden biridir. Bu zararlı teessür ve sıkıntılar guddelerin ifrazatını bozar ve vücudumuzun bütün aza ve hücrelerine fena tesir eder.

Her türlü maneviyat bozukluğunun hazım, deveran ve dimağ üzerine çok muzir tesiri olur, ve onların vazifelerini ihlâl eder. Böyle bir nöbet üzerinde bulunan kimsenin salim azası bile vazifelerini tamamile yapamazlar. Bu türlü teessür içinde bulunan kimselerin kendi nazarlarında kıymeti artar ve teessür halterini kendi düşkünlük his ve duygularını güya ıslah için bir kuvvet vasıtası gibi telâkki ederler ve kendi tabii hakları olan bir şey verilmiyormuş gibi bütün dünyayı düşman addederler. Teessür ve infiallerimizle diger bütün menfi heyecanlarımız kendimizde bulunan manevi kuvvetleri bilmemezlikten ileri gelir.

Muayyen bir iş meydana getirmekten beyhude yere bir çıkmaz içinde mütemadiyen yuvarlanıp giden enerjilerimizin en son karar kılacağı yol mıskinlikle nihayet bulan yeknesak sıkıntılardan ibaret olur. Bu cansıkıntısı nöbetlerinin sık sık tekerrür etmesinden bir nevi zevkalmak hissi peyda olduğu vakidir. Bu pek garip bir zevk duygusu olmakla beraber gene bir zevktir.

İç sıkıntılarının maddî şekilde bulunanlarının tedavisi; yolu ile beslenmek ve münasip hareketler yapmakla olur. Ayni zamanda her günkü iş ve vazife haricinde hoşa giden bazı eğlentiler de yapılmalıdır. Fakat en esaslı surette tedavileri için insanlar kendi kendini bilmeli ve anlayıp ona göre hareket etmesi lâzımdır. Bilcümle ef'al ve harekâtını bir nevi kontroldan geçirip pek doğru yolda yürüdüğünü ve hayırlı işler yaptığına kani olarak vicdanını tatmin etmelidir.

Hâsılı böyle neşesizlikler ve sıkıntılardan kendini kurtarmak istiyen insan hayatını gözönüne getirip esaslı bir tahlilden geçirirse çok defa bu türlü sıkıntılardan kolaylıkla kurtulur.

Büyükada
Dr. ŞÜKRÜ

YENİKÖY SULH İCRASINDAN :

Bir borçtan dolayi mahcuz konsol, ayna, masa, kanepe gibi eşya 26 Eylül 933 salı günü saat 10 da İstinyede Kürkçü başı mahallesinde Çayir caddesinde No. 1 hanede açık artırma ile satılacağından almak isteyenlerin hazır bulunmları ilân olunur. (7614)

Mustafa Fevzi Efendinin cenazesi getiriliyor

Saruhan mebusu ve adliye encümeni reisi Mustafa Fevzi efendinin Pariste ve fat ettiğini teessürle yazmıştık. Mustafa Fevzi efendi, mesanede yapılan kanser ameliyatı neticesinde vefat etmiştir.

Cenazesi yakında buraya getirilecek ve merasimle defnedilecektir.

Dr. Tevfik Remzi B. geldi

Doktor profesör Tevfik Remzi B. akrabası olan merhum Mustafa Fevzi Beyin ameliyatı esnasında bulunmak üzere Parise gitmişti. Tevfik Remzi B. dün gelmiştir.

Tevfik Remzi Beyden aldığımız malûmata göre, Mustafa Fevzi Efendiye doktor Morion tarafından mesane kanserinden ameliyat yapılmıştır. Ameliyattan sonraki geçen üç dört gün normal geçmiştir.

Mustafa Fevzi Efendi, Tevfik Remzi Beyin hareketinden sonra vefat etmiştir. Vefata bir ambolü tıkanması sebebiyet vermiştir.

Yeni neşriyat

Tıp dünyası

Her ayın on beşinde intişar eden Tıp Dünyası mecmuasının altıncı sene Eylûl nüshası çıkmıştır. Kadri Raşit Paşa, Fahrettin Kerim, Osman Cevdet, Osman Şevki, Zeki Abdullah beylerle Aliye Rıza Hanımın yazıları Üniversite haberleri ve sair tıbbî şuunu vardır.

Misyonerlere cevap gençliği ikaz

Ali Ulvî Bey tarafından misyonerlere cevap ve gençliği ikaz isimli bir kitap neşredilmiştir. Bürhaniye matbaasında satılan bu kitap müslümanlıkla hıristiyanlık arasında uzun bir tahlili ve mukayeseyi ihtiva etmektedir.

Yıldırım ve Kırım

Mustafa Sıyret Beyin "Yıldırım ve Kırım,, ünvanı altında toplanan şiirleri "Bizim matbaa" da bir mecmua halinde neşredilmiştir. İçinde güzel parçalar vardır. Tavsiye ederiz.

Yedigün

Sedat Simavî Bey tarafından neşredilmekte olan Yedi Gün mecmuasının altı aylık nüshası bir arada kolleksiyon halinde neşredilmiştir. Zarif bir cilt içinde toplanan ve Türk mecmuacılığı itibarile muvaffakıyetli bir eser olan bu kolleksiyonu karilerimize tavsiye ederiz.

Yazan:
Dr. BESİM ÖMER Pş.

Kadın hastalıkları ve koruma	140 Kr.
Kısırlık: Gebe kalmamak ve kalamamak	100 „
Gebelik patologisi, nifasî intan	300 „
Güç doğum	300 „
Üzüm ve üzümle tedavi	50 „

İkbal ve Kanaat kütüphanelerinde (7435)

RADYO

Bugünkü proğram

İSTANBUL :
12,30 Aalturka gramofon plâkları
18 Gramofon.
19 Üstüdyo saz heyeti .
20 Tanburacı Osman pehlivan
21,30 Gramofon.
22 Anadolu Ajansı, Borsa haberleri, saat ayarı

MOSKOVA, 1481 m.
Her günkü neşriyat.
VARŞOVA, 1411 m.
21,05 senfonik konser 22 karışık neşriyat 23 kahve musikisi.
BUDAPEŞTE, 550 m.
21,05 Siyah süvari isimli temsil 23 opera orkestrasının konser 23 sigan musikisi.
VİYANA, 518 m.
20,20 hafif musikisi, 21,35 tagannili konser, 23,20 dans plâkları.
MİLANO - TORİNO - FLORANSA
21 haberler senfonik konser 23 karışık konser .
ROMA, 441 m.
21 haberler plâk 22,20 karışık konser.
BÜKREŞ, 394 m.
21 İnci avcıları isimli Bizet'nin opera temsili.
BRESLAU, 325 m.
21,10 tagannili konser 22,10 Sahilde maymun ismindeki skeç 23,40 harp neşriyatı 24 hafif musiki.

Şişli Halk fırkasının Tenis turnuvası

Şişli Halk fırkasında 24 - 29 Eylûl ve 1 Teşrinievvel tarihlerinde olan müsabakalar küçükler ve büyükler olmak üzere iki kısma ayrılmıştır.

Müsabakaları kazananlara kupalar ve madalyalar tevzi edilecektir.

Küçükler müsabakası: Tek erkek ve çift erkek.

Büyükler müsabakası: Tek erkek, çift erkek, muhtelit, tek kadın.

Kayıtları: Millî spor, Zeki Riza mağazası (İstanbul).

Foto Süreyya Bey mağazası Tünel başı.

Halk fırkası Nişantaş kortları.

6681

Milliyet

Asrın umdesi "MİLLİYET" tir.

ABONE ÜCRETLERİ :

	Türkiye için L. K.	Hariç için L. K.
3 aylığı	4 —	8 —
6 „	7 50	14 —
12 „	14 —	28 —

Gelen evrak geri verilmez.— Müddeti geçen nüshalar 10 kuruştur.— Gazete ve matbaaya ait işler için müdiriyete müracaat edilir. Gazetemiz ilânların mes'uliyetini kabul etmez.

BUGÜNKÜ HAVA

Yeşilköy askerî rasat merkezinden verilen malûmata göre, bugün hava açık ve sakin olarak devam edecektir.

Dün hava tazyiki 764 milimetre, sıcaklık en çok 24, en az 11 derece idi.

Türk sinemacılık sanayi'nin zaferini görmeğe, alkışlamaya geliniz!
Baştan nihayete kadar TÜRKÇE sözlü muazzam ve müthiş şaheser
GÜN DOĞARKEN
Bu harikalı film bugün **İPEK SİNEMASINDA**
Bugün saat 11 de tenzilâtlı matine vardır. [7648]

Bütün İSTANBUL HALKI bu hafta
MELEK sinemasının büyük filminden memnuniyetle bahsediyor.
İlâhî yıldız BRİGİTTE HELM
tarafından Fransızca sözlü olarak temsil edilen
VALANSYA YILDIZI
büyük san'atkârın hiç şüphesiz en güzel filmidir. İlâveten : Paramount dünya havadisleri — M. Çaldaris'in avdeti ve : YALNIZ SUAREDE büyük san'atkâr
MÜNİR NURETTİN B.
sahnede en güzel tango şarkılarını bizzat söyliyecektir.
Bugün saat 11 de tenzilâtlı matine vardır. (7647)

Milliyet'in edebî romanı: 73

YAYLA KIZI.

— YAZAN: Aka Gündüz. —

istemiyor. Aferin nikâh memurunun mühürüne, Hayatın bütün pürüzlerini bıçak gibi kesip attı. Bütün bar kızlarına tavsiye ederim, cepdeftelerine birer mühür bastırsınlar. Yoksa dispanserden dispansere sekiz hastahane dokuz.. Sürtorler.

Eğer gazeteler Amerikaya gitmek üzere olduğunu bildirmeselerdi, gene yazmıyacaktım. Niyet etmiştim, bir çocuğum daha olunca yazarım, demiştim. Gülme! Üç odalı, kerpiçten bir evi, bir tertemiz kocası, ve sekiz yaşında bir kızı olan bir tertemiz kadın elbette bir oğlan daha ister!

Her sabah, kalkar kalkmaz karnımı turşu kavanozu muayene eder gibi muayene ediyorum. İçinde mini mini bir oğlan turşucuğu tahammüre başladı mı, başlamadı mı, diye! Henüz bir kıpırtı yok. Kıpırtı başlar başlamaz hemen bir alfabe kitabı alacağım, her sabah karnımın üstüne koyup, içindeki oğluma ders vereceğim. Daha karnımda iken bilgin olsun, cahil doğmasın!

Ne kadar mut, sevinç içindeyim, görüyorsun ya? Aklıma ne gelirse yazıyorum.

Senden bir şey sormayışım, nasıl yaşadığımı bildiğimdendir. Gazeteler her gün yazıyor. Hollywood Şirketi ile bu hafta mukavele yapacağımı da biliyorum. Desene sen de Amerikalı olacaksın?

Töbe! Sana iftira ettim. Sen ölümden sonrasıya kadar Yaylâlı Mehmet'in kızısın. Hadi söyliyelim:

Ben oldum.. Gelin, gelin, gelin
Yaylâlar serin.. Serin, serin

Yaylâ kızı bugün yeni bir yıldız olarak doğabilir, ne çıkar, on para etmez, çünkü sen Anadolu yaylâsında bir güneş olarak doğmuşsundur. Dört arşın patiska üzerinde ve karanlıkta yıldızlık sana bana vızgelir.

Eğer gazete okumuyorsan sana memleket haberleri vereyim: Ahlâk meselesi yoluna girerken firen bozuldu, hendeğe tosladı, ve kapanan evlerden ortalığa fuhuş fışkırdı.

Susayım mı? Daha iyi mi olur dersin? Peki, susayım. Madem ki sokaklar birer hayat fakültesidir. Bu fışkıran zavallılar belki atıldıkları sokaklardan ibret ve kurtuluş dersi alırlar.

Sustum! Sustum! Kızma!

Senin Yaylâdan geçen tren Sıvasa vardı, Erzuruma gidiyor. Şimdi Samsundan vagona binen Mersinde iniyor. Diyarbekirde bin, Balıkesirde in. Her nerede büyük, temiz bir bina görürsen nedir diye sorma! Bil ki bir mekteptir. Dağların başlarındaki koca koca binalar da köy yatı mektepleri. Yaylânın berisinde, Kılıçların ötesinde fabrikalar gürül gürül işliyor.

Kızımı İsmetpaşa Kız Enstitüsüne yazdırdım. Orada bir eşini bulamıyacağına yemin ederim. Kıçını kızgın maşa ile yakan hanımın beyi tam aylıkla tekaüt olmuş, bize komşu oturuyorlar. Seni seven kız kardeşi de şimdi büyük bir kumandan hanımı? Geçende buraya gelmişlerdi. Nasılsa tanıştık. Nasılsa değil, adam akıllı tanıştık. Dedim ya yaşasın nikâh memurunun mühürü. Lâfı getirerek senden açtım. Seni hâlâ seviyor. Gözleri dolu dolu oldu. Fakat bugünkü (sen)in o günkü (sen) olduğunu bilmiyor. Söyledim. Önce inanmadı. Mektuplarını gösterdim. Sevincinden çıldırayazdı. Ne iyi yürekli hanım! Artık ablasından hiç korkmıyor. Ablası da onun yanında sümsükleştikçe sümsükleşiyor.

Ankarayı görme!

A! Ben de saçmalıyorum. Neden görmiyecekmişin? Ankarayı bir gör, bir gör Yaylâ kızı! Tanıyamazsın.

Vaktile sana pis çingen diyen adam gene Dikmende oturuyor. Öyle kötülemiş, öyle ihtiyarlamış ki görsen tanıyamazsın. Tanısan affedersin. Elli kiloluk bir göbek bağlamış. Çıplak tepeli yapağıdan saçlar. Muşmula bir surat. Gördükçe acıyorum doğrusu.

Dün gece İsmet Paşa İstanbula gitti. İstasyon çok kalabalıktı. İstanbuldan da Bulgarlara nasihat vermek için Sofyaya gidecekmiş.

Türkiye kaynaşıyor Petek!

Fıkır fıkır, şurup kazanı gibi tatlı tatlı kaynaşıyor ninem!

Niçin mi? Bütün memleket Cümhuriyetin onuncu yıl dönümü bayramına hazırlanıyor. Öyle bir bayram olacak ki... Ah Petek'im! Burada olsaydın, bunca yıllık iç acılarını üç günde unutacaktın. Evet, bu bayram üç gün sürecek. Üç odalı evimiz için on bayrakla yüz ampul aldık. Adıgül şimdiden millî şarkılar, manzumeler ezberlemeğe başladı.

Daha ne vardı? Ne bileyim? O kadar çok ki, kitaplara sığmaz. Sen Amerikaya gidiyorsun. Kim bilir adresini ne vakit bildirirsin. Onun için onuncu yıldönümünü şimdiden kutlularım. Gitmeden önce bana mektup yaz ninem!

Gözlerinden ve sesinden öperim Yaylâ kızı!,,

Ahmet kalfanın nikâhlı hanımı ve Adıgül'ün özannesi:

Nihal

Petek karyolasına uzandı.

İki elini başının altına koydu.

Gözlerini kapadı ve geçen yıllarına bir film çevirtti. Bu film acaip bir filmdi. Birbirine kaynamış iki filmin tek dönüşü idi. Yaylâdaki tek gözlü damının yanına Berlin, onun ötesine Kılıçlar, Kılıçların kavaklarına Roma, Paris, Ankara karışmış habre dönüyordu. Edirnedeki Mustafapaşadan Londraya, Dubline kadar dolaştığı bütün Avrupa, ona ayrı ayrı bir takım heyecanlar vermişti. Fakat Nihalin bu mektubundaki memleket anlatışının verdiği heyecan bambaşka idi. Bu mektubun her harfinde bir memleket kokusu vardı.

Asıl yorula yorula dinlenmeği şimdi bulmuştu. Doğuşundan bu dakikasına kadar olanları bitenleri tane tane, sıra sıra anmak içine büyük bir yorgunluk veriyor ve bu büyük yorgunluktan bir iç dinlenmesi doğuyordu.

Bu Avrupa âleminden usanmıştı. Bir yığın parası, bir yığın şöhreti, bir yığın tuvalet eşyası vardı. Fakat hiç biri onu şuncacık avutmıyordu. Usanç her yanına bir tiğsinti halinde yayılmıştı. Avrupa.. Öyle partallaşmış, o kadar ihtiyarlamış bir yerdi ki... Bir Avrupalı Avrupa ile nasıl, ne yüzle öğünüyor? Diye şaşıyordu. Halbuki ötede yeni dünyalar, yeni âlemler, yeni Avrupalar vardı. Artık tarih, yeni bir renkle onlara geçmişti. İşte Anadolu.. Yarının yeni ve son Avrupası, muhakkak ki Anadolu olacak. Eski dünya yıkılıyor. Yeni dünya yeni Türkiyeden doğuyor. Ötede de bir Amerika var. Bugün için Amerika göz kamaştırıcı bir yer. Hele kendisi için hem göz kamaştırıcı hem iç alıcı. Okuduklarına, işittiklerine göre..

(Bitmedi)

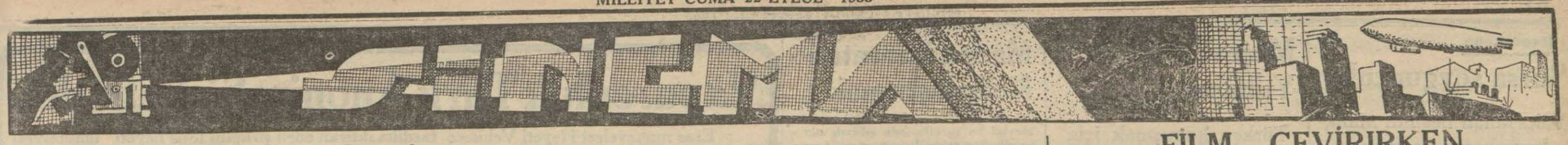

Haftanın filmleri

Türk

Bu hafta Beyoğlunun dördüncü bir sineması daha mevsime giriyor. Türk (eski Majik) sineması perşembe akşamından itibaren kapılarını açtı. Bu hafta maruf sahne vazıı Rex İngram ın çevirdiği:

Zeynebin günahı

İsmindeki sözlü filmi göstermektedir. Filmin mevzuu Merakeşli bir kıza bir Fransız zabitinin âşık olmasından ibarettir. Güzel çöl manzaraları, harp vakayii ve hazin sahneler vardır.

Melek

Melek Sineması bu hafta maruf Alman artisti Brigitte Helm'in de iştirak ettiği:

Valansiya yıldızı

Filmini göstermektedir.. Film kadın ticaretinin içyüzü, kadınların ne gibi vasıtalarla tazyik ve esir gibi istih - dam edildiğini, böyle bir yere düşmüş bir kadının kocasına, karısını kurtarmasın diye ne gibi tuzaklar kurulduğunu gösterir.. Heyecanlı ve hareketlidir.

İpek

İpek sineması bu hafta memleketimizde ilk defa muvaffakıyetle başarılmış ciddî bir teşebbüsün olgun bir semeresini gösterecektir. Bu teşebbüs ecnebi lisanında çevrilmiş sözlü filmlerin türkçeye geçirilmesidir.. (İpek Film) firması artık türkçe dublaj yap maya başlamıştır. Filmde oynayan artistler türkçe konuşmaktadırlar. Bu teşebbüs sanat noktasından muvaffak olduğu kadar ticaret noktasından da mühimdir. Müteşebbislerini tebrik ederiz.

Gün doğarken

İsmindeki bu film bir tahtelbahirin heyecanlı ve meraklı maceralarını anlatmaktadır.

Saray

Sineması bu hafta edebiyat âleminde bir hayli dedikoduyu mucip ol - muş, büyük bir romanın sinema âleminde de bir hayli dedikoduyu mucip olan kalabalık bir yıldız kütlesi tarafından çevrilmiş:

Grandotel

filmini gösterecektir.

Bu film de (Metro Goldvin) kumpanyasının bütün büyük artistleri oynamıştır. Film hakkındaki kritikler bu yıldızların çokluğundan şikâyet et mektedirler. Filmin mevzuu bir bü - yük oteldeki kozmopolit hayatta, aşk, sirkat ve cinayetleri anlatmaktadır.

Rusyada

— Rusyanın 160 milyon nüfusu vardır. 1930 senesinde muntazaman sinemaya gidenlerin haftlaık adedi 60 milyondu. 1932 de seyircilerin adedi 4 milyardır.

— Amerikanın 19311 sinemasına mukabil Rusyada 1932 senesinde 14258'i seyyar olmak üzere 27570 salon vardı. Bu adet 933 te 32000 olmuştur.

— Fransada 4200 salon vardır. Ve seyircilerin adedi takriben 200 milyondur.

— Sinemanın bu kadar rağbet görmesi üzerine Soviyet erkânı sinema sanayiine büvük ehemmiyet vermişlerdir. Ni tekim 260 milyon frank sarfederek bir film fabrikası yapmışlar ve hariçten ithal edilen yabancı filmlerden kurtulmuş lardır.

(Valansiya yıldızında) Brigitte Helm

(Grand Hotel) den bir sahne (John Barrimor ve Joan Grawford)

Türk sinemacılığında mühim bir yenilik

Bu hafta (İpek) sinemasında Türk Sinemacılığında bir yenilik teşkil ede cek mühim bir teşebbüsün neticesine şahit olacağız. Bu sinema bu hafta (Gün Doğarken) ismiyle Türkçe bir film gösterecektir. (Gün Doğarken) filmi bir tahtelbahir filmidir ve aslı Almancadır. Film burada Türkçeleştirilmiş, yani lâkırdı kısmı burada tekrar Türkçe olarak çekilmiştir. Malûmdur ki, sesli filmlerde bir resim kısmı, bir de ses kısmı vardır. Seste de bir gürültü bir de lâkırdı kısımları vardır.

İşte İpek Film Stüdyolarında bu filmin söz kısmı Türkçe olarak tekrar çekilmiştir. Bir kısmını gördüğümüz bu filmde dublâj ismi verilen bu dil değiştirme ameliyesinin hayli muvaffakiyetle yapıldığını müşahede ederek memnun olduk. Yalnız bu işe girişenlere ehemmiyetli bir nok ta olarak şunu hatırlatırız:

Onlar da pek iyi bilirler ki; sinema âleminde her artistin bir ses adamı var. Bazı meselâ (Greta Garbo) nun fransızcasını daima falan kadın söyliyor, Clark Gable'inkini de bilmem hangi adam söyliyor. Bunlar arana tarana bulunmuş insanlardır. Ve sahne âleminde tanınmış kimseler de değildir. Esasen tanınmış olmamaları çok lâzımdır. Bu adamlar bir ikinci dublâj rolü de almıyorlar. Onlar, sesini taklit ettikleri adama merbut kalıyorlar.

Bizim Türkçe dublâjda ise Darülbedayi artistlerini seslerile ve bazılarının senelerdenberi bir türlü düzeltemedikleri nağmeli sahne görüşüş tarzları ile anlamamıya, tanımamıya imkân yok. Böyle sesleri ve edaları malûm adamlar film duble edince karşımızdaki ecnebi artisti kim olursa olsun, sizin gözünüzün önüne sesini ve sözünü işittiğiniz Darülbedayi artisti geliyor ve o zaman dublajın ruhu kayboluyor. Avrupada ise artistin ağzının oynamasına kadar söylenen sözlerin uygun olmasına dikkat edildiği kadar, sesin de o adamdan çıktığı kanaatinin hâsıl olmasına itina ediliyor ..

Lâkin Darülbedayi artistlerini tanıyanlar için — tanımıyan var mı? — türkçe sözleri filmdeki ecnebi artiste maletmek imkânı kalmıyor.

İşte bu mühim teşebbüsün zayıf gördüğümüz yegâne noktası budur. Yoksa cünie başlayış ve bitişleri — gördüğümüz kısımlarda — çok muvaffaktır.

Esasen Darülbedayide Şekspir hailelerinden operete kadar her şey oynatılan ve bir türlü bir şubede ihtisas peyda etmesine imkân bırakılmıyan bu zavallı (kol - Troupa,, a sinemada da dramdan, vodvile kadar her şey oynattıktan sonra bir de dublajda kullanmak abestir. Dublâj adamlarını bizim dar sahne ve san'at âleminin haricinden toplamak lâzımdır.Bu hem daha ucuz, hem de muvaffak olur.

FİLM ÇEVİRİRKEN

Balkanlarda ilk sesli stüdyoyu(İpek Film) firmasına borçluyuz. Bu itibarla diğer komşularımızdan ilerideyiz.. Lâkin itiraf etmeliyiz ki; işin teknik taraflarını ikmal ederken, san'at kısmını ona müvazi olarak götüremiyoruz. Bu işe binlerle lira sermaye dökenler elbette ellerindeki artistlerin sinema sahnesi san'atından anlar olmalarını arzu ederler.

Avrupa ve Amerikada sinema artistleri tiyatrodan alındığı kadar hariçten de bulunur. Lâkin tiyatrodan gelmiş olanlar çok defa artık sahne ile olan münasebetlerini keser, bir daha oraya dönmezler.

Bizde pek az istisnasile bu iş aksinedir. Sahne artistlerimiz yazın film çevirir, kışın tiyatro oynarlar. Her iki san'atin biribirlerile uymıyan ve zıt olan yerleri çoktur. Onun için biz çok defa filmlerimizde sahne ve tiyatro çeşnisi buluruz. Bundan başka aydınlık ve resim alış işinde de henüz acemi olduğumuzu inkâra mahal yok. (İPEK) sinemasında son defa gördüğümüz (Urfalı) şarkısında Münür Nureddin bu acemiliğin en kuvvetli nümunelerinden biri idi. Urfalı şarkısına belki dekor olsun diye bir köy evi önünde teganni eden güzel ve güzel sesli artistimizin kravatlı ve frenk gömlekli kılığının bir köy evile hiç uymadığından sarfınazar, yüzüne yaptırılan makiyaj ve verilen aydınlık o kadar fena idi ki herkesin tanıdığı o güzel adam pek çirkin olmuştu. .

Dünya bu aydınlık ve makiyaj hünerife çirkinleri güzelleştirirken bizim aksi neticeye varmamız bu san'atı lâyıkile bilmediğimizdendir. Bunun için ben bizim sahne vâzımız dahil olduğu halde, operatör, dekoratör, ve artistlerimizden belli başlılarının Avrupada, meselâ Paristeki Sinema Üniversitesine giderek orada bir kurs geçirmelerini çok faydalı buluyorum. Hususî sermaye sahipleri bu işe teşebbüs ederlerse hükûmetten de bu işin masrafına iştirak muavenetini koparmalarına ihtimal vardır.

(Zeynebin Günahı) filminde

Papa filmde

Vatikanda alınan filmler ikmal edilmiştir. Filmin ismi "Vatikanın sesi,, dir ve filmde Papa on birinci Pie görülmektedir.

Gün Doğarken filminden bir sahne

Bulgar matbuatı

(Başı 1 inci sahifede)

termedi. Bunu Bulgar matbuatı da son neşriyatı ie ihsas etti. Bulgaristan, iyi komşuluk münasebatını sağlam esaslar üzerine kurmak ister. Bunun yeni Türkiye ile kolaylıkla husul bulması muhtemeldir. Ve bunu yüksek Türk Başvekilinden ümitle beklemekteyiz. İsmet Paşa seciyesi, zekâsı, vazife kıymeti başarıcılığı, ahlâkı, yüksekliği se bebile Gazi Mustafa Kemal Hazretlerinin kıymetli bir refikidir. Paşa Hz., Bulgar milletinin mazisini ve mantalitesini iyi bilir. Bulgarlar arasında bir çok seneler yaşamıştır. Şahsen Bulgaristanda olan hâdiseleri de dikkatle takip etmektedirler. Türkiye Başvekili ile Hariciye Vekili Balkan ittifakının en sadık mefkûrecilerindendir. Geçen asrın ortalarında istiklâl uğurunda ihtilâlcilerimizin sultanların diktatörlüğile mücadelelerinde ilk defa Balkan ittifakı fikrini ortaya atanlar bunlardır. Türkiye, bazı malûm Balkan hükûmetleri arasında zuhur eden ehemmiyetli ihtilâfların halli için tavassutta bulunacak en müsait şartlara sahip bulunmaktadır. Bu düşüncelerimizle, hakikî ve kıymetli misafirlerimizi bir defa daha "Hoşgeldiniz" diyerek selâmlıyoruz.

La Bulgarie ne diyor?

Türk — Yunan misakı etrafında dünkü posta ile gelen Bulgar gazetelerinde de uzun uzun yazılar var. Bunlardan nim resmî La Bulgari gazetesi bir başmakalesinde ezcümle şunları yazıyor:

"Bu misakın imzası muhtelif şekillerde tefsir edildi. Balkanlarda yeni siyasî kombinezonların nüvesi olacak tarzda genişlemeğe müsait bir Türk — Yunan ittifakından da bahsedildi. Bulgar efkârı umumiyesinden bir kısmı haklı olarak heyecana düştü ve endişelerini saklamadı. Halbuki yeni misakı yapanların fikrince, bu vesika ancak iki memleket arasındaki dostluğun takviyesine matuftur. Tevfik Rüştü Beyle M. Maksimos müşterek beyanatlarında yeni itilâfın harptenberi yapılan en mühim bir sulh abidesini teşkil ettiğini temin eylediler, yeni misakın sulhün takviyesine ve iki memleket arasında iktısadî sahada sıkı bir teşriki mesaiye matuf olduğunu söylediler. Hakikaten böyle olduğuna inanmak isteriz. Bunun içindir ki, bazı Bulgar meslektaşlarımızın izhar ettikleri endişelere iştirak etmiyoruz. Hiç bir şey bizim hasmane bir hareket karşısında bulunduğumuzu gösteremiyor.

Ne denirse densin, bu muahedenin imzası bizde sükûnetle karşılanmıştır. Nasıl ki imzayi müteakip Başvekil M. Mouchanov Bulgar gazetecilerine - dal tavsiye etmişti. Bu da pek tabiîdir, çünkü Bulgaristanla Türkiye iyi münasebetler idame ediyorlar. İki memleketi esaslı hiç bir ihtilâfın ayırmadığını da söylemeğe lüzum var mı? Yunanlılar ve Türkler mütekabil münasebetlerinin tanziminde serbestii harekete maliktirler. Memleketimizle Yunanistan arasında mevcut bir kaç ihtilâf ta hiç bir şüphe uyandırmağa müsait değildir. Bilâkis bir söz vardır: Dostlarımızın dostları, bizim de dostlarımızdır. Yeni Türk — Yunan misakı Yunan — Bulgar ihtilâflarının halline de yardım edecektir.,,

* * *

Democratit cheski Sgovor gazetesi de şunları yazıyor:

"Türk — Yunan misakının imzasının akabinde vukua geldiği için, Türk hükûmet adamlarının Sofyayı ziyareti, şüphesiz M. Mouchanov'un Ankarayi ziyaretini iade gibi basit bir nezaket icabına atfedilemez. Siyasî mahiyeti muhakkak olduğuna göre, şöyle bir sual sormak lâzım: Bizim Türkiye ile münasebetlerimiz nelerdir? 1918 denberi bütün hükûmetlerimiz her vesile ile ilân ettiler: "Türkiye ile hiç bir ihtilâfımız yoktur. Bunun içindir ki Bulgaristan ile Türkiyeden daha iyi dost memleketler bulunamaz.,,

Bu, doğru mu? İki memleketin menfaati noktai nazarından bugün bu suale açıkça cevap vermek lâzımdır. Hakikat şudur ki, ihtilâflar vardır. Bunların mevcudiyeti de ılık münasebetlerimizin başlıca sebebidir.,,

Bundan sonra gazete muallâkta kalan bütün meseleleri sayıyor. Başta şarkî Trakyadaki Bulgar muhacirlerinin ve Bulgaristandaki Türklerin mülkiyet hakkı meselesi gelmektedir. Ankara itilâfı bu meseleyi halletmiş bulunuyorsa da, henüz tatbik sahasına girmiş değildir. Mösyö Muşanofun Ankarayi ziyaretinden sonra derhal teşkil edilen komisyon hiç bir neticeye varamadı ve bu iş unutuldu, gitti. Huduttaki emlâk meselesi de halledilmemiştir. Türkiyedeki işcilerimiz için de ne demeli? Artık talike mecali olmayan bu meseleler halledilse olmaz mı?,,

* * *

Müstakil Mir gazetesi yazıyor:

"Türk — Yunan misakı henüz kundaktadır. Hayatını muhafaza etmesi için çok büyük bir anne ihtimamı ister. Beynelmilel taahhütlerini hiç ifa etmiyen Yunanlılar, bu noktada Türklerin işitmemezlikten gelmelerini istiyorlar. Fakat inkisarı hayal gecikmiyecektir.,,

M. Titulescu Geliyor

(Başı 1 inci sahifede)

vazenesini temin için ticarî bir itilâf mevcut olduğu gibi Seyrisefain ve ikamet mukaveleleri de vardır. Bu sebeple münasebatımız tabiî bir haldedir.

— Balkan milletleri arasında bir Karadeniz misakı akdinden bahsediliyor, iki hükûmet arasında bir dostluk muahedesi akdi mevzuu bahis midri?

— M. Titulescu'nun Ankarayı ziyaretinde iki hükûmeti alâkadar eden meselelerin görüşülmesi pek tabiîdir. Fakat bir Karadeniz misakı aktedileceğinden malûmatım yoktur.

Dostluk muahedesine gelince: Bu hususta mukarrer bir şey olmamakla beraber böyle bir muahede aktedilmesi muhtemeldir.

— Bu seyahatin, Yunan erkânı hükûmetinin Ankarayı ziyareti ve İsmet Paşanın Sofyayı ziyareti ile bir münasebeti var mıdır?.

— Hayır, bu seyahatin bahsettiğiniz ziyaretler veya herhangi bir ziyaret ve seyahat ile hiç bir rabıta ve münasebeti yoktur.

Bugün müşterek tebliğ neşredilecek..

(Başı 1 inci sahifede)

muharririmizden telefonla — Saat 23,15) — Yarın, kralın vereceği ziyafet Veranya sarayında verilecektir. İki günden beri kesilmeden devam eden müzakerelerin yarın neticelenece ği tahmin ediliyor. Mükâlemelere bu akşam da devam edilecektir.

Yarın resmî bir tebliğ neşredilmesi kuvvetle muhtemeldir.. Müzakerelerden çıkarken M. Muşanov bana:

— *Müzakerat devam ediyor.. Biter bitmez bir tebliğ neşredilecektir. Şimdilik söyliyecek bir şey yoktur.*

Dedi.

Bugün sefarethanede, sefir Tevfik Kâmil Bey tarafından Başvekil İsmet Paşa ve Hariciye vekili şerefine bir ziyafet verilmiştir.

Heyet Yavuzla dönüyor

SOFYA, 21 (Hususî surette giden muhabirimizden telefonla — 1,45)— Heyeti murahhasamız, cumartesi sabahı hareket edecektir. Varnada Yavuz zırhlısında Varna vali ve kumandanı şerefine bir çay verilecektir. Yavuz pazar günü saat 18 de hareket ederek pazartesi sabahı İstanbula vâsıl olacaktır.

Ajansın tebliğleri

SOFYA, 21 (A.A.) — Kral Hazretleri saat 11 buçukta Türkiye cumhuriyeti Başvekili İsmet Paşa hazretleri ile Hariciye vekili Tevfik Rüştü Beyefendiyi kabul buyurmuşlardır. Kraliçe Hazretleri saat 11,45 de İsmet Paşa Hazretlerile Tevfik Rüştü Beyefendinin refikaları Hanımefendileri ve Tevfik Rüştü Beyefendinin kerimelerini kabul etmişlerdir.

SOFYA, 21 (A.A.) — İsmet Paşa ile Tevfik Rüştü Bey bugün öğleden sonra Hariciye nezaretinde Başvekil M. Muşanov'u ziyaret ederek uzun mükâlemede bulunmuşlardır. Mükâlemelere bugün de devam edilecektir.

Elçimizin ziyafetinde

SOFYA, 21. A. A. — Hususî muhabirimiz bildiriyor :

Bugün Sofya elçimiz Tevfik Kâmil B. tarafından Başvekil Paşa Hazretleri şerefine verilen öğlen yemeğinde Başvekil M. Muşanof ile Sobranya reisi M. Malinof, Kral Hazretlerinin yaveri, Bulgar nazırları ve Sofyada bulunan bütün ecnebî elçileri hazır bulunmuşlardır.

Başvekâlet dairesinde akşam yemeği

SOFYA, 21. A. A. — Hususî muhabirimiz bildiriyor ; Bugün saat 5 te başvekil M. Muşanof evinde İsmet Paşa Hazretleri şerefine hususi bir çay ziyafeti vermiştir. Başvekil Hazretleri bu akşam saat 20 de Sofya operasında şerefle rine verilen temsilde hazır bulunduktan sonra akşam yemeğini başvekâlet dairesinde temamen hususî mahiyette M. Muşanofla birlikte yiyecektir.

Başvekilin nutku büyük tesir uyandırdı

SOFYA 21 — Başvekil İsmet Paşa Hazretlerinin dün geceki ziyafette irat ettiği nutuk büyük bir ehemmiyetle karşılanmıştır. Bu nutuk Türk - Yunan misakının Bulgaristan aleyhine olduğunu katiyen reddetmektedir. İsmet Paşanın açık ve kat'i sözleri ve Türkiyenin Bulgaristanla da ayni tarz da bir misak akdetmek arzusunda bulunduğuna dair olan beyanatı çok büyük bir tesir yapmıştır. Bu sabah bütün gazeteler bu nutuktan bahsede - rek yapılacak müzakeratın bir anlaşma ile neticelenmesini temenni edi - yorlar.

İsmet Pş. Hz. nin Sofyada söyledikleri nutuk

Evvelki gece Sofyada Ünyon Klöpte M. Mouchanov tarafından verilen ziyafette Bulgar Başvekilinin söylediği nutku dün neşretmiştik.

M. Mouchanov tarafından irat edilen nutka cevaben İsmet Pş. Hz. aşağıdaki hitabeyi irat etmiştir:

"Başvekil Hazretleri;

"Hoşgeldiniz makamında söylediğiniz sözlerden ve Türk milleti hakkında ızhar etmiş olduğunuz çok lûtufkâr temennilerden dolayı size hararetle teşekkür ederken bu akşam, burada, kendisine memleketimin selâmını ve temennilerini bizzat getirmiş olduğum dost milletin arasında ve sevgi ile dolu olan bu hava içinde hissetmekte olduğum derin sevinci dilediğim gibi ifade hususunda biraz güçlük duymakta olduğumu söylemek mecburiyetindeyim. Burada bize karşı gösterilen ve zatıdevletlerile mümtaz refiklerinin Ankarayı ziyaretleri esnasında Türk milletinin gönülden göstermiş olduğu hararetli ve şevkli kabule tamamile tetabuk eden dostane hüsnükabul, Bulgaristanla Türkiyenin mütekabil münasebetlerini canlandıran karşılıklı dostluğun en parlak bir delilidir. Bu dostluk, dünkü bir dostluk değildir. Esasen Türk ve Bulgar, Balkanların bu çalışkan iki milleti, asırlarca yanyana, ayni toprak ve ayni içtimaî ve iktısadî şerait altında yaşamış olduklarından dolayı bir çok noktalarda biribirlerine benzerler.

"Başvekil Hazretleri, güzel memleketinizde derin bir hayranlıkla takdir etmem müyesser olan şey yalnız görmüş olduğumuz dostane misafirperverlik nişanelerinden ibaret değildir. Ayni zamanda yalnız Bulgaristana münhasır olmıyan bir takım esbaptan mütevellit büyük müşkülâta rağmen mümtaz zimamdarlarının sevk ve idaresi altında kendisine has deha ile en muhtelif sahalarda en harikulâde ve en feyyaz faaliyetleri göstermiş olan kahraman Bulgar milletinin merdane enerjisi ve sadakati de bu hayranlığımızın başlıca âmillerindendir. Bu milletin sebatkârane azmi, terakki ve medeniyet yolunda sarfetmiş olduğu tasviri gayrikabil gayretleri, ona diğer milletlerin ve bilhassa komşularının hürmet ve teveccühünü kazandırmıştır. Türk ve Bulgar dostluğu yalnız hissiyat sahasında tecelli etmiyor. Bu dostluk söylemeğe mecburum ki, memleketlerimizin resmî münasebetlerinden de esaslı surette mülhem olmaktadır. Yeni Türkiyenin haricî siyasetinin mümeyyiz hatları, bu siyasetin istinat etmekte olduğu prensiplerin değişmemezliğidir. O bu siyasetin kabul etmiş olduğu hepsi tek ve ayni davaya, sulh ve vifak davasına, hadim başlıca direktifler daima ayni olarak kalacaktır. Ve Başvekil Hazretleri siz de biliyorsunuz ki Türk - Bulgar dostluğu bu direktiflerin en güzellerinden biridir.

"Hükûmetlerimiz bu dostluğu, bugün memleketlerimiz arasındaki münasebetleri sıkılaştıran bir takım diplomatik akitlerle tevsik etmek ve kuvvetlendirmek istemişlerdir. Aralarında tasfiye edilecek hiç bir şey mevcut olmıyan, coğrafi vazi yetleri, mütekabil menfaatleri ve ihtiyaçları kendilerini biribirine yaklaştıran Türkiye ile Bulgaristanın anlaşmaları ezelden mukadder bir şeydir.

"Başvekil Hazretleri, buyurduğunuz gibi iktısadî buhran elân bütün dünyada hükmünü sürmektedir. Her memleketin bütün cihana şamil olan bu musibetin felâketli tesirlerine karşı bir çare olmak üzere kendisine ait işlerde ittihazını muvafık görmüş olduğu tedbirlerde zaruret vardı, ahval ve vukuat bunları haklı gösteriyordu. Fakat bu ana kadar bunların matlûp gayeyi elde ettirmeğe kâfi olmadıkları anlaşılmıştır.

"Bu sebepten dolayı tamamile sizin fikrinizdeyim ve bu millî tedbirlerin başında şimdilik milletler arasında iki cihetli itilâflar şeklinde tatbiki icap eden halisane ve devamlı bir mesai birliğinin son derece muvafık ve müessir bir çare olacağı mütaleasındayım .

"Gerek Bulgar Hükûmetinin ve gerek Türkiye Cümhuriyeti Hükûmetinin memleketlerimiz arasındaki ticarî münasebetleri daha ziyade canlandırmak ve inkişaf ettirmek için ellerinden geleni yapacaklarına eminim. Demin haricî siyasetimizin en esaslı kaygusunun ne olduğunu söylemiştim. Bu kaygu şu netice ile ifade edilebilir. Her yerde ve herkes için sulh.. Bir prensipin kuvveti o prensipin umumiyetle külliyetinde mündemiç olduğu unutulmamak icap eder. Şu halde inhisarcı bir dostluk siyaseti tatbikinden daha ziyade cihanın sulhü ve asudeliği için tehlikeli bir şey mevcut olmadığını söylemiye lüzum var mıdır? Böyle bir siyaset yalnız akamete mahkûm olmakla kalmaz, ayni zamanda umumî sulhün zararına olarak etrafında itimatsızlığa ve kin ile husumete tahavvül etmekten hâli kalmıyacak bir takım hisler de yaratır. Her zaman doğru olan bu hakikati müdirk bulunduğu içindir ki Türkiye Cümhuriyeti yalnız bir milletin değil, bütün milletlerin dostluğunu elde etmeğe çalışmaktan bir an hâli kalmamış ve mevcut dostluklarına tamamen sadık kalmakla beraber milletlere kayıtsız ve şartsız olarak kendi dostluğunu vermiştir. Türkiye Cümhuriyetinin uzun ve sebatkârane gayretlerinin semerelerini bir kaç seneden beri haklı bir memnuniyet ile toplamakta olduğunu söylerken hiç te vâhi bir gurura kapılmıyoruz. Filhakika Türkiye Cümhuriyeti temennilerinin tahakkuk ettiğini ve kendisile aktolunan muahedeler miktarının her gün artmakta olduğunu görmektedir

"Bu hal beni ahiren Ankarada Yunanistan mümessillerile imzalamış olduğumuz entente cordiale'den burada bahsetmiye sevkediyor. Bu misakın muhteviyatını biliyorsunuz. Esasen Bulgar Hükûmetikraliyesi bu misaka ait müzakerelerden devamlı ve muntazam surette haberdar edilmiştir. İtimat esasına müstenit olan Türk - Yunan münasebatına yeni bir faaliyet hamlesi veren bu misak, mahiyeti itibarile sulhü temin ve tarsin etmeğe namzet siyasî bir vesikadır. Türkiyenin sulhperver maksatları hakkında mümasil şerait altında bulunan memleketlerle ayni şeyi yapabilmek imkânını en büyük bir samimiyetle tetkik etmeğe âmade olduğunu alenen ve resmen beyan etmekten daha parlak ve daha kat'i delil gösteremem. Bu suretle memleketlerimiz arasında mevcut ve Türkiye ile Yunanistan arasındaki münasebetlerin ayni bulunan münasebatı idare edici siyasî akitler silsilesi ikmal edilmiş olacaktır.

"Türkiye komşularının yakın şarktaki milletlerin hayır ve menfaatine olarak bu kabîl muahedenameler imzalamak suretile ve münasebetlerini ıslah maksadile sarfedecekleri gayretlere şahit olmakla bahtiyar olacaktır.

"Başvekil Hazretleri, vazifemiz Bulgar milletine Türk milletinin en ihlâskâr ve en samimî dostluk teminatını getirmektir. Burada bu vazifeyi ifa etmeme ve ayni zamanda Bulgar efkârıumumiyesine haricî siyasetimizin anahatlarını açıkça izah ve teşrih etmeme müsaade buyurduğunuzdan dolayı size fevkalâde minettarım.

"Kadehimi Bulgar Kralı Haşmetli Üçüncü Boris Hazretlerinin ve haşmetli Kraliçe Hazretlerinin şerefine, zatıdevletlerinin ve Madam Mouchanov'un sıhhatine kaldırıyor ve necip Bulgar milletinin şeref ve refahına, Bulgar - Türk dostluğunun feyzine içiyorum.,,

Ray hadisesi

(Başı 1 inci sahifede)

katını bitirmemiştir.

Hâdisede kast var mı?

İZMİT, 21 (Hususî) — Gebze ile Dil iskelesi arasındaki hâdiseyi tahkik için giden valimiz hâlâ gelmemiştir. Kuvvetle söylendiğine göre, civataların kendi kendisine çıkması ihtimali yoktur. İşin kasti olduğu muhakkak görünmektedir. Fen memurile bekçi arasında münaferet ehemmiyete şayan görülmemektedir. Gebzede zannaltına alman iki şahıs serbest bırakılmıştır. Tahkikat bütün şümulile ehemmiyetli surette ilerilemektedir.

Memlekette

Bursa soyguncuları

Yaka lanan beşinin muhakemelerine başlanıyor

BURSA, (Milliyet) — Bursa soygunculuğuna ait tahkikat bitmiş, evrak müddeiumumilikçe mahkemeye tevdi edilmiştir. Yakında ağır cezada muhakemelerine başlanacaktır. Sekiz kişiden ibaret olan soyguncuların beşi yakalanmış, diğer üçü hakkında da şiddetle takibat yapılmaktadır. Bu şerirlerin Rize ve Adapazarında da müteaddit katil ve hırsızlık cürümlerile alâkadar oldukları tespit edilmiş para aşırmak üzere evine girdikleri bir kadını öldürdükleri de tahakkuk etmiştir.

Celâl Beyin İzmir valisinin davetine cevabı

İzmir valisi Kâzım Paşa, 9 Eylül panayırı münasebetile İktısat Vekili Celâl Beyi davet etmişti. Celâl Bey Vali Kâzım Paşaya aşağıdaki telgraf cevabını göndermiştir:

"9 eylûl bayramı münasebetile muvaffakiyetle açtığınız panayırı görmek isterdim. Uzun müddet memleket haricinde kalışım ve Meclisin açılışının yaklaşması Ankaradan ayrılmaklığımı müşkülleştirmiştir. Zaman tayin etmek mümkün olmamakla beraber ileride Vilâyetinizi ziyaret niyetindeyim. Muvaffak eserinizi tebrik ederim efendim.,

İktısat Vekili
Mahmut Celâl

Topal Osmanı metresi mi öldürdü?

Tarsusta bir cinayet olmuş ve bir kadın öldürmek zannile nezaret altına alınmıştır.

Zahiri şekline göre, Bakırcı topal Osman bir aydanberi Kürt Salih kızı Ayşeyi metres olarak almış ve cuma günü de bazı kimseleri evine çağırarak bir ziyafet tertip etmiş, yemekler yenmiş, rakılar içilmiş, kafalar biraz dumanlandıktan sonra bir karışıklık olmuş ve bu esnada patlıyan bir tabanca kurşunile Osman yere yıkılmıştır.

Osman hastaneye kaldırılmışsa da aldığı yaranın tesirile ölmüştür.

Osman ölmeden evvel verdiği ifadede kendisini metresi Ayşenin vurduğunu söylemiştir.

Tahkikatı bizzat müddeiumumî İsmail Hakkı bey idare etmektedir. Cinayeti kaplayan esrar perdesini kaldıracağı muhakkaktır.

Zonguldakta maden ocağı kazaları

Geçen hafta Zonguldak kömür ocaklarında üç kaza olmuş ve üç kişi ölmüştür:

Birinci kaza Çaydamarı ocağında vukubulmuştur. Bu ocakta Hüseyin Ali, Mehmet Osman ve Demirci oğlu Hüseyin ocak galerisi içinde arabayı geçirmek için devirdikleri sırada istinat direklerine çarptığından galeri çökmüş ve kömür, toprak yığınları arasında kalan üç amele den Hüseyin Ali ölmüş, diğer iki amele yaralanmıştır.

Çelik ocağındaki kaza bir infilâk neticesinde vukubulmuştur. Bu ocakta çalışan lâğımcı ameleden Hasan oğlu Mustafa, bir bacada lâğım patlatmak isterken ansızın dinamit infilâk etmiş ve zavallı amele feci bir şekilde can vermiştir.

Üçüncü kaza da Kozlu Türk kömür madenler şirketinin ocaklarında olmuştur.

Bu ocakta baca amelesi Yusuf oğlu Aziz göçük altında kalarak ölmüştür.

Eşeği dövdü diye adamı öldürdüler

Adanada Müminli köyünde hiç yüzünden kavga çıkmış ve bir adam öldürülmüştür. Vaka şudur:

Ayni köyden Mahmut oğlu Veli, Ali oğlu Hasana ait merkebe vurmuştur. Merkep sahib ile aralarında bir ağız kavgası başlamış ve neticede Hasan tabancasını çekerek ateş etmiş ve Veliyi karnından ağır surette yaralamıştır. Yaralı hastaneye getirilmiş ise de yirmi dört saat sonra ölmüştür. Jandarma, Hasanla bu cinayette ortak görülen Mahmut oğlu Yusufu tabancalarile beraber yakalamış ve adliyeye vermiştir.

Bursada ipekciler birligi

BURSA, (Milliyet) — İpek fabrikatörleri Ticaret Odasında toplanmış bir ipekçelerin birliğinin teşkili için aralarında bazı konuşmalar yapmışlardır.

Musevilerin Yılbaşısı

Türkçe konuşmak için beyanname neşrettiler

Şehrimizdeki Museviler dün takvimlerinin yeni senebaşı olmak münasebetile çalışmamışlar ve yortu yapmışlardır. Bu münasebetle Haham başılıkta meraşim yapılmış ve bütün Musevilere hitaben bir beyanname neşredilmiştir. Bu beyannamede deniliyor ki:

"Hatırlatmak isteriz ki; dinimiz, bütün Musevilerin içinde bulundukları memlekette ve üzerinde yaşadıkları toprakları öz vatan addetmelerini âmirdir. Bu itibarla vatani borcumuzu eda edelim.

Manevi borcumuzun ancak sevimli memleketimizin lisanını konuşmak ve öğrenmek suretile ifası mümkündür. Diğer memleketlerde Museviler bulundukları vatanın lisanile konuşurlar. Evet, geç kaldık fakat artık ihmal etmemeliyiz, biz Türkiye Musevileri Türk vatandaşlığının vermiş olduğu umum hukuktan istifade ediyoruz, bizim en mukaddeş vazifemiz memleketimizin resmî lisanı bulunan Türkçe lisanını tamame bütün varlığımızla çalışmaktır. İşe evvelâ annelerden başlamalıyız, bütün ailelerimizde annelerin evvelâ çocuklarına bu lisanı bütün kuvvetlerile öğretmeleri ve konuşmaları lâzımdır. Pederler dahi bildikleri kadar konuşsunlar, ihtiyaç lisanlarını itmam eder. Gerek işlerinizde ve gerek evlerinizde anne ve babalar nümunei imtisal olmalıdırlar. Birinci devrede bir parça müşkülât çekilecek ise de tedricen bu müşkül zail olacaktır. Unutmayınız ki her başlangıç müşküldür. Fakat semeresini gayet yakın bir zamanda göreceksiniz. Türkçe lisanını öz lisanımız olarak kabul ettik.

Ümit etmek isteriz ki siz de bu lisan seferberliğine bütün mevcudiyetinizle canınızla başınızla icabet edeceksiniz. Sizi bu noksanı tamire kalbimizden kopan bir hararetle davet ediyoruz.

Hükûmeti cümhuriyemize ve Gazi Hazretlerine uzun ömür ve saadet diler ve hükûmet erkânı ve rüesasına daima muvaffakıyetler temenni ederiz ve size yeni sene saadetle dolu olması için cenabıhaktan dua ederiz."

Ahemla Musevî cemiyeti de aynı mealde bir beyanname neşretmiştir.

Lehli seyyahlar dün gittiler

Birkaç yüz seyyah ile limanımıza geldiğini yazdığımız Lehistan Seyrisefain kumpanyasının Polonia vapuru dün akşam Köstenceye hareket etmiştir. Vapur kaptanı M. Stankievicz, dün refakatinde seyyahlardan bir grup bulunduğu halde Haydarpaşaya giderek 1863 isyanında diktatör olarak Türkiyede vefat etmiş olan Marjan Langieviczin mezarına çiçekler koymuştur. Lehistan sefiri Conte Poteki evvelki akşam Yeniköydeki ikametgâhında seyyahlar şerefine bir resmi kabul tertip etmiştir. Lehli dostlarımız, dün saat 14 te Taksim âbidesine giderek bir çelenk bırakmışlardır.

DOKTOR
Hafız CEMAL
Dahiliye hastalıkları mütehassısı
Cumadan maada hergün öğleden sonra saat (2,30 dan 5 e) kadar İstanbulda Divanyolunda 118 numaralı hususî dairesinde dahilî hastalıkları muayene ve tedavi eder. Telefon: İstanbul: 22398. 5981

Göz Hekimi
Dr. Süleyman Şükrü
Birinci sınıf mütehassıs
(Bâbıralî) Ankara caddesi No. 60
5983

Maden ihracatını Kolaylaştırmak

(Başı 1 inci sahifede)

mevkii bu suretle iade edilmiş oluyordu. Son takas kararnamesinde madenleri fazlasile müteessir eden noktalar yeni takas kararnamesile izale edilmektedir. Üç aya kadar tesbit edilecek takas prensiplerinde madencilerimiz için değişmez ve madenciliğin istikbalini temin edecek esaslar konulacaktır. Ankaradaki temaslarda bu cihetler tesbit olunacaktır.

Gümrük Vekâletinin tamimi

(Başı 1 inci sahifede)

darelerinin yardım etmesi lâzımgeldiğinden bundan sonra bu üç memlekete gidecek ihracat eşyası için üç nüsha beyanname alınması münasip görülmüştür. Birinci nüsha şimdiye kadar olduğu gibi merkeze gönderilecek, ikinci nüsha gümrük idaresinde alıkonulacak, üçüncü nüsha da ihracatçıya verilecektir.

Gümrük idareleri, her üç nüshanın tamamen birincinin ayni olmasına dikkat edecekleri gibi muayene neticesini üçüncü nüshaya da aynen geçirecekler ve altını tasdik ederek ihracatçılara vereceklerdir.

Spor

Yelken yarışları tehir edildi

İstanbul mıntakası Denizcilik heyetinden:

22 eylûl 933 cuma günü bütün amatörler için yapılması mukarrer yelken yarışı işları ahire kadar tehir edildiğinden muhterem gazetenizle neşrine müsadelerini rica ve bilvesile teyidi hürmet eylerim efendim.

Mehmet B. ne diyor

Mütevelli Mehmet Beyden dün bir mektup aldık. Mehmet Bey mektubunda şöyle diyor:

"Dünkü nüshanızın spor sütununda (Galatasarayın Vaterpolu şampiyonluğu nasılmış) serlâvhasile bir yazı çıkmıştır. Bu yazıda şahsıma atfedilen yanlış cümleler görüldüğünden matbuat kanununun maddei mahsusasına tevfikan mektubumun neşrini rica ederim.

Voterpolu maçı hakkında şahsıma ait yazılar hilâfı hakikattir. Bu maçın tarihi kürek şampiyonluklarının yapıldığı gün hakem motöründe mutabık kaldığımız üzere tespit edilmiş ve tarafımdan heyet reisi Kadri Beye söylenmiştir. Hattâ Fenerbahçelilerin bu maçtan çekindiklerini bildiğim ve mütemadiyen söylenen günlerde gelmediklerine de şahit olduğum için tahrirî tebligat yapılmasını da rica ettim ki itiraz götürür yer olmasın. Halbuki maça gelmedikleri halde gene bir çarei itiraz buldular ve gazetelerde bir şeyler yazmağa çabaladılar. Biz bu işlerin gazete sütunlarında değil, sahada halledilecek bir iş olduğuna kaniiz. Binaenaleyh bu yazılar için fazla yazmağa lüzum görmüyorum. Kendilerini istedikleri zaman bekliyoruz. Hürmetler.

Mütevelli
MEHMET

İş ve İşçi

Milliyet bu sütunda iş ve işçi istiyenlere tavassut ediyor. İş ve işçi istiyenler bir mektupla İş büromuza müracaat etmelidirler.

İş aranıyor

Sekiz sene gazete ve matbaa makine dairesinde çalışmış tecrübeli bir işçi iş arıyor, şerait ehven. İstanbul Cerrahpaşa.

* * *

1 — Adli ve idari bir yazıhane açmak için az sermayeli bir refika ihtiyacım vardır. Talip olanların gazete idarehanesinin "O. Z." rumuzuna mektupla müracaatları..

* * *

Bir parça okur yazarım. Otel ve apartımanlarda kapıcılık, müessese lerde odacılık yapabilirim. Ünkapanında Emirler hanında Hakkı Kozma.

Vapurculuk Türk Anonim Şirketinden

Esas mukavelesi Heyeti Vekilece tasdika iktiran eden şirketin tesis heyeti umumiyesi 8 Teşrinievvel 1933 tarihine müsadif Pazar günü saat 14 te Şirketin muvakkat merkezi olan Sirkeci'de Yalıköşkü caddesinde kâin vapurcular birliğinde aşağıdaki ruznameyi müzakere etmek üzre toplanacaktır.

Müessislerin mütesarrıf oldukları gemileri içtima tarihinden bir gün evveline kadar şirkete devir ve ferağ ederek tesis heyeti umumiyesine iştirak etmek üzre hissedar varakaları almaları lüzumu ilân olunur.

Ruzname:

1 — Takdiri kıymet hakeminin nihaî kararına nazaran kesbi kat'iyyet eden gemi kıymetlerile şirket sermayesinin tesbit ve tasdiki

2 — Murakıp tayin ve ücretlerinin tesbiti.

3 — Tesis masarifi umumiyesinin tesbit ve tasdiki.

4 — İdare Meclisi azasının esamisinin tasdik ve huzur ücretlerinin tesbiti.

5 — İdare Meclisi azalarının Ticaret kanununun 323 ve 324 ncü maddelerinin icap ettirdiği selâhiyetlerin verilmesi. (7641)

Her yerde
HARO
Mürekepli dolma kalemini arayınız
1.50 T. L.
Taklitlerinden sakınınız!
HARO
Anadolu'da perakendeci aranıyor.
Bütün Şark umumi depoziteri
N. de TOLEDO
İstanbul, Sultan Hamam
Hacopulo Han No. 35
Telefon: 20620
[6927]

ÜROLOG
Dr. Kemal Osman
İdrar yolları hast. mütehassısı Karaköy
Poğçacı fırın sırası No. 34.
Tel: 41235 (7171)
6374

Ademi iktidar ve bel gevşekliğine
karşı en müessir deva SERVOİN haplarıdır. Deposu, İstanbulda Sirkecide Ali Rıza Merkez eczanesidir. Taşraya 150 kuruş posta ile gönderilir. İzmir'de İrgat pazarındaki, Trabzon'da Yeni Ferah eczanelerinde bulunur.
(6909) 6224

HASTA BAKICI
Ankara'da Sağlık Yurdunda çalışmak üzre diplomalı veyahut şehadetnameli bir hasta bakıcısına ihtiyaç vardır. İsteyenler Mahmutpaşa'da 185 numarada Ahmet Ata mağazasına müracaat etsinler. Telefon: 22102. (7656)

İstanbul Birinci Ticaret Mahkemesinden:

İstanbul'da Sirkecide Nur Hanında 2/3 numerolu yazıhanede mükim iken evvelce iflâsına karar verilmiş olan Andon Tokatliyan efendinin alacaklıları akdettiği konkordato üzerine iflâs idaresince tanzim kılınan son rapor ve bütün evrak berayi tetkik mahkememize tevdi kılınmıştır. Bu işe bir karar verilmek için 30 Eylül 933 cumartesi günü saat 13,30 da bir celse yapılacak ve itirazı olanlar haklarını müdafaa için bu celsede hazır bulunabileceklerdir. İcra ve iflâs kanununun 296 ncı maddesi mucibince keyfiyet ilân olunur. (7625)

İstanbul yedinci icra memurluğundan: Paraya çevrilmesine karar verilen Keresteler Edirne kapı hamamı önünde şehri halin 30 Eylül 1933 üncü cumartesi günü saat 12 de mahalli mezkûrde hazır bulunacak memuru tarafından satılacağı ilân olunur. (7615)

Hali tasfiyede olan Mudanya-Bursa Demiryolu
TÜRK ANONİM ŞİRKETİNDEN:

Hali tasfiyede olan Mudanya - Bursa Demir Yolu Türk Anonim Şirketi hissedarları 1933 senesi Teşrinievvelinin 26 ıncı Perşembe günü saat 15 te Beyoğlu'nda Kuloğlu sokağında 34 numaralı binanın 1 numaralı dairesinde fevkalâde heyeti umumiye içtimaında hazır bulunmaları rica olunur:

Ruznamei müzakerat:

1 — Tasfiye memurları ve müfettişler raporu.
2 — Bilânçonun tasdiki.
3 — Müddetleri hitam bulan murakiplerin yerine murakıp tayini.

İşbu fevkalâde içtimaa iştirak eylemek için hissedaranın hisse senetlerini içtima gününden lâakal 10 gün evveline kadar:
İstanbul'da Balâda muharrer Şirketin merkezine:
Paris'te Lizbon sokağında 50 mükerrer numaralı Bank Parisien pour l'Endüstri e lö Komerse:
Brüksel'de Ansenyöman sokağında 95 numarada Bank Endüstriyel Belje:
tevdi eylemeleri ve keyfiyeti tevdii mütezammın alınacak makpuzların içtimaa dahil olmak için ibraz eylemeleri ilân olunur. (7628)

Tasfiye memurları

EVKAF MÜDİRİYETİ İLÂNLARI

Kıymeti Muhammenesi Lira	K.	
184	00	Çakmakçılar da Deyahatun mahallesinde Sünbüllü hanım alt katında 36, 37 No. larla murakkam yekdiğerine maklup odalardan 36 No. lı odanın 120 de 12,5 hissesi ve 37 No. lı odanın da 120 hissede 15 hissesi ki cem'an her iki dükkânın 120 de 27,5 hissesi.
223	00	Davutpaşa mahallesinde hakimoğlu Ali Paşa sokağında eski 115, 117, 119 yeni 121, 123, 125 No. larla murakkam üzerlerinde odaları bulunan üç dükkânın 2/9 hissesi.
118	00	Tapu kaydi mucibince 20500 arşın mıktarında bulunan Kandillide mezarlık sokağında taşlıbağ namile maruf bir kıta bağ mahallinin 60 hisse itibarile 23 hissesi.
240	00	Rüstempaşa mahallesinde balkapanı hanının üst katında 58 No. lı maa kamara odanın 2/5 hissesi.

Yukarda yazılı olan hisseli emlâk dört hafta müddetle ilâna konmuştur. İhalesi Teşrinievvelin 9 cu pazartesi günü saat 15 tedir. Taliplerin pey akçelerile beraber İstanbul Evkaf Müdüriyetinde Mahlûlât kalemine müracaatları. (4661)

Kayseri Lisesi Müdürlüğünden:

1 — Mektebimizde yapılacak olan ve bedeli keşfi 27041 liralık Matbah Çamaşırhane, Tuvalet ve duş Pavyonu ile halâ ve Tuvalet Pavyonu ve ayrıca 4916 liralık esas mektep binasının Pencere, döşeme tamiratı 19-9-933 tarihinden itibaren 20 gün müddetle münakasaya konulmuştur.

2 — Münakasaya iştirâk etmek isteyenler asgari 40 bin liralık inşaatı muvaffakiyyetle yaptırdıklarını ispat etmeleri lâzımdır.

3 — Münakasa kapalı zarf usulile ve 9-10-933 tarihinde lisede yapılacaktır. Taliplerin proje ve şartnameyi görmek üzere her gün Lise müdürlüğüne müracaatları. Şartnamedeki kayıt ve sarahata göre hazırlanacak teklifname ile sair vesikaları ve teminatı ihtiva edecek zarfları 19-10-933 tarihine müsadif pazartesi günü saat 14 te lisede müteşekkil mübayaa komisyonu Reisliğine vermeleri ilân olunur. (5111)

Inhisarlar Umum Müdürlüğünden:

Diyarıbekir fabrikası taraçasına keşifnamesi mucibince yapılacak Rüberoit ve Muzayik çini ferşiyatı pazarlıkla ihale olunacaktır. Taliplerin pazarlığa iştirâk edebilmek üzere yüzde 7,5 teminatlarını hâmilen 26-9-933 salı günü saat 14 te Galatada Alım, Satım Komisyonuna müracaatları. (4989)

Milliyet'in romanı: 19

ESRARSIZ HAYAT

Hollywood'da sinema yıldızlarının romanı

Yazan: VİCKİ BAUM *Tercume: KÂMRAN ŞERİF*

nasıldı?.. Bizim kahraman nasıldı?..Parlak değil mi?.. Ha?.. Parlak mıydı?.. Her halde, değil mi?.

Donka etrafına hiddetle baktı. Odanın her yerinde Takus'un kocaman ayaklarının ıslak izleri büyüyordu.

— Takus.. dedi. Sen artık çekilmez bir hale geldin.. Ne tahammülfersa olduğunu hissetmiyor musun?...

— Pekâlâ, pekâlâ.. Hissediyorum.Sen istirahat et.. Hissediyorum.. Ne bileyim.. Kendi kendime bazı şeyler düşündüm. İlk temsilidir. dedim. Rita Mara oynuyor.. O da meşhur bir artisttir. Donka onu görmiye mecbur olacak.. Rita muzaffer olacak.. Onun için büyük bir gece.... diye düşündüm. Kendi kendime: küçük kızını beklesen iyi olur, dedim. Belki bir insana ihtiyacı olur.. Belki romence konuşmak ister, içki içmek ister, unutmak ister... İşte onun için bekledim..

Donka sordu:

— Sarhoşsun değil mi?

Sonra gidip aynanın önünde durdu. Soyunmağa başladı. Adamın orada olduğuna dikkat bile etmiyordu. Omuzları, yeşil elbiseden çırçıplak çıkınca Takus ona bir köpek bakışile baktı; sonra arkasını çevirdi.

— Sarhoş mu?... Müsadenizle... Fakat beynimin içi aydınlık. Eğer satranç oynamak istersen?... Satranç sizi dehşetli surette oyalar...

— Oyalar mı?... Niçin oyalatayım?... Bu gece Mara'nın gecesi mi zannediyorsun?... Sersem... Bu gece, benim gecemdi... Anlıyor musun?... Benim gecem...

Donka haykırıyordu. Ve bu kısık, boğuk haykırmalara, çıplak, kavisli ayakları üzerinde aynanın önünde oynadığı bir zafer raksa hafifçe refakat ediyordu.

Takus sivri bir sesle.

—Peki, dedi, bu gecenin ganimeti nerede?

Donka, çıklak olduğunun ancak o zaman farkında olmuş gibi, muhakkirane bir tavurla cevap verdi:

— Sen şuradan arabanı çeker misin?

Kapı bumburuşuk beyaz fanilâlı adamın arkasından kapanınca:

—Haydi oradan, hortlak! Dedi.

Sportakus için vaktile Donka'nın kocası olduğunu söyliyenler vardı. Fakat bu hakikate tevafük etmiyordu. Belki, eskiden, Donka Nev - York'ta Burlesk Show isminde kaba pantumca kumpanyasında oynarken Spartakus onunla bir müddet yaşamıştı. Belki de hakikat bu merkezde idi. Bu teferruat kadının tamamile aklından çıkmıştı ki bu da pek tabii idi; yeni yeni aşk maceralarına atılmak hususunda öyle bir tehalük gösterir ki....

Acaba Takus hâlâ bunları düşünüyormuydu?

Kim bilir?

Herhalde bu hususta bir telmihte bulunulmazdı. Kadın Takus'un senelerce sonra, acınacak bir vaziyette bulmuş, evvelâ yardım etmiş, sonra da evine almıştı. Evinde, işsiz gücsüz dolaşan bir adamın fazla veya eksik olması onun umurunda değildi. Maamafih bazan Takus işine de yarardı. Fakat Olver'le birlikte evine döndüğü zaman onu yatak odasında bulmak işine gelmiyordu. Donka şeffaf bir penynarla divanın önüne kadar geldi. Divanın üstünde Rusça bir kitap buldu. Bütün Avrupa lisanlarını bildiği gibi Rusça da bilirdi. Kitabın serlevhası "Dünya inkılâbı,, hakkında bir İnkılâpçının düşünüşleri,, idi. Pencerenin tül perdesini kaldırıp kitabı dışarı fırlattı. "İnkılâpçının düşünüşleri,, boğuk bir gürültü ile damın üzerine düştü. Santa Monika ve Malbu'nun sahil boyunca dizilen evleri, hep balıkçı evin biçiminde yapılmıştı; damları ahşap, mobilyesi basitti ;gemi lâmbası biçimindeki lâmbalarda elektrik yanardı; Santa Monika'da Malbu'da, ve Beverly Hill'ın diğer şehirlerinde, dost odalarında, Takus'a benzer, mazî yadigârları, fakir, dostlar, sarhoşlar, morfin, kokain müptelâları, sakıt şahsiyetler, mecalsiz, meyus, bitik insanlar dolaşırdı..

Donka yalnız kalır kalmaz, Oliver'e karşı olan aşkı onu bir furtına gibi kavradı.

Her çeşit erkek tanıyordu; aşkın envaini biliyordu. Fakat şimdi duyduğunu o zamana gelinciye kadar hem duymamıştı. O sarhoşluğu, o haz, o havalanışlardan insan hayatında yalnız bir defa hissederdi... Onun için de bu hayatın dolu olması lâzımdı.

Aşağıda bir saat vaktinden evvel çaldı; Donka'nın evinde saatler hiç doğru işlemezlerdi. Bilhassa bu çalan saat, Avrupa saatini gösteriyordu.

Oliver orada idi. Donka bu düşünce ile o kadar müteheyyiçti ki duvarlar ona titiriyor gibi geliyordu. Oliver'i aramağa başladı.

Oliver onunla birlikte bulunduğu zaman tarassut edilmekten nefret ederdi. Yeğit ol, cesur ol, bir asker bayrağına nasıl sadık kalırsa, o da, bütün gece, ona sadık kalmıştı; bu sadakat, onun için işkenceli olmuştu!

— Oliver! Diye çağırarak bütün odaları dolaştı.

Vakit geçti; deniz çekilmişti; Okyanos, pencerelerin altında sükûnet bulmağa başlamıştı. Camlı verandayı geçti, sutunların olduğu yere indi... Herşey loş ve sessizdi. Etrafı dinledi. Hafif bir rüzgâr bol bijamasını sallıyordu. O sırada gözlerinin kedi gözü gibi fosfor saçtığını hissediyordu. Tam o zaman yüzme havuzundan hafif bir şapırtı ve boğuk bir kahkaha aksetti. Etrafına tutunarak evin boyunca yürüdü, ciyden ıslanmış küçük bir manivelâyi indirdi. Havuzun dört köşesinden keskin ziya kursları parladı.

Oliver o esnada suya dalmıştı. Dibindeki mavimtrak yeşil renkli çini camların tam hizasında, dipten yüzüyordu. Kollarını vücudüne yapışık tutuyor, yalnız ellerini, bir de ayakları oynatarak yüzüyordu. Boylu boyunca uzanmış, ateş sarısı gibi parıl parıl parlıyordu. Saçları, vücudüne nisbetle daha bayğın bir sarılıkta idi.

(Arkası var)

İstanbul ve Trakya Şeker Fabrikaları Türk Anonim Şirketinden:

Fabrikamızda çıkarılmağa başlanan yeni sene mahsulü toz ve kesme şekerler 29 Temmuz tarihinden itibaren bin kilodan az olmamak üzere her isteyene satılmaktadır. Fiatlarımız eskisi gibidir. Yani İstanbul'da Sirkeci istasyonunda veya depolarımızda araba veya kayıkta teslim çuvalda Kristal Toz Şekerin Kilosu 36,75 Sandıkta Küp Şekerin Kilosu 39,50 Kuruştur.

Ancak en az beş vagon şekeri birden alanlara vagon başına beş lira indirilir. İstanbul haricindeki yerlerden yapılacak siparişler bedelin yüzde yirmisi peşin ve üst tarafı hamule senedi mukabilinde ödenmek üzere derhal gönderilir. Depodan itibaren bütün masraflar ve mes'uliyet müşteriye aittir. Gönderilecek mal şirket tarafından müşteri hesabına sigorta ettirilir. Sipariş bedelinin tamamını gönderenler için sigorta ihtiyarî olduğu gibi en az beş vagon sipariş ederek bedelinin temamını peşin ödeyenler vagon başına beş lira tenzilâttan istifade ederler.

Adres: İstanbul'da Bahçekapıda Dördüncü Vakıf Han. No. 40-30 Telgraf adresi: İstanbul, Şeker Telefon No. 24470.

5994

3 üncü KOLORDU İLÂNLARI

Afyonda Askerî SA. AL. KOM. dan :

Şartnamesinde yazılı mahal de ve keşif raporuna göre inşa ettirelecek hangarlar kapalı zarfla 25-9-933 tarih pazartesi günü saat 14 te münakasaya konmuştur. Teminatı 833 lira 5 kuruştur. Talip olanlar şartnamelerini görmek üzere her gün, münakasaya iştirâk edeceklerin de muayyen vakitten evvel Afyonda K. O. SA. AL. KOM. nuna müracaatları. (3285) (4540) 6140

* * *

İzmir'de Mst. Mv. SA. AL. KOM. dan :

Kıt'at ihtiyacı için 159,700 kilo ekmeklik un kapalı zarfla münakasaya konmuştur. İhalesi 2 Teşrinievvel 933 pazartesi günü saat 16 dadır. Talip lerin şartnamesini görmek üzere her gün ve münakasaya girmek için o gün ve vaktinden evvel teklif ve teminat mektuplarile İzmir Kışlada Mst. Mv. SA. AL. KOM. nuna müracaatları. (3296) (4712) 6305

* * *

K. O. Kıt'aları ihtiyacı için 1430 ton odun kapalı zarfla tekrar münakasaya konmuştur. İhalesi 4-10-933 çarşamba günü saat 14,30 dadır. İsteklilerin şartnameyi görmek üzere her gün münakasaya girmek için tayin edilen gün ve saatte teklif ve teminat mektuplarile Fındıklıda 3. K. O. SA. AL. KOM. nuna müracaatları. (352) (4801) 6410

* * *

1. F. ihtiyacı için 800,000 kilo odun kapalı zarfla tekrar münakasaya konmuştur. İhalesi 4-10-933 çarşamba günü saat 14 tedir. İsteklilerin şartnameyi görmek üzere her gün ve münakasaya iştirâk için tayin edilen gün ve saatte teklif ve teminat mektuplarile Fındıklıda 3. K. O. SA. AL. KOM. nuna müracaatları. (353) (4802) 6411

* * *

K. O. Kıt'atı ihtiyacı için açık münakasa ile 9973 kilo benzin satın alınacaktır. İhalesi 4-10-933 çarşamba günü saat 11 dedir. İsteklilerin şartnamesini görmek üzere her gün ve münakasaya girmek için o gün ve vaktinden evvel teminatlarile birlikte Fındıklıda 3. K. O. SA. AL. KOM. nuna müracaatları. (358) (4807) 6414

* * *

9. K. O. Hastahanesi ihtiyacı için pazarlıkla kapu menteşesi, kapu kilidi ve kolları, kapu sürgüleri, pencere ispanyoletleri, pencere mandalları tam takım banyo küvetleri, tam takım lavabolar, tam takım ürenuvarlar, fon boru, kurşun boru, hela muslukları, çivi, pencere topları, menteşe, satın alınacaktır. İhalesi 23 Eylül 933 cumartesi günü saat 14 tedir. Taliplerin şartnameyi görmek üzere her gün ve pazarlığa girmek için o gün ve vaktinden evvel İstanbulda Fındıklıda Üçüncü Kol Ordu Satın alma komisyonuna müracaatları. (374) (5038) 6646

* * *

Yedinci K. O. ihtiyacı için pazarlıkla alınacak 1400 geyim nala talip çıkmadığından ihalesi 23 Eylül 933 cumartesi günü saat 11 e bırakılmıştır. İsteklilerin şartnameyi görmek üzere her gün ve pazarlığa iştirâk için o gün ve vaktinden evvel Fındıklıda 3. K. O. SA. AL. KOM. nuna gelmeleri. (373) (5040) 6648

* * *

Selimiye Fırınında biriken 1075 kilo ekmek kırıntısile tekne kazıntısının pazarlığında talip çıkmadığından ihalesi 23 Eylül 933 cumartesi günü saat 15,30 za bırakılmıştır. İsteklilerin pazarlığa girmek için tayin edilen gün ve saatte Fındıklıda Üçüncü Kol Ordu Satın alma komisyonuna müracaatları. (376) (5069) 6687

* * *

Gümüş suyu ve Haydar paşa hastaneleri ihtiyacı için pazarlığa konan 6,000 kilo koyun etine talip çıkmadığından ihalesi 23 Eylül 933 cumartesi günü saat 15 e bırakılmıştır. İsteklilerin şartnameyi görmek üzere her gün ve pazarlığa iştirâk için tayin edilen gün ve saatte Fındıklıda 3. K. O. SA. AL. KOM. nuna müracaatları. (377) (5070) 6688

* * *

Çatalca Mst. Mv. için 6000 kilo şeker pazarlıkla satın alınacaktır. Ihalesi 23 Eylül 933 cumartesi günü saat 16 dadır. İsteklilerin şartnameyi görmek üzere her gün ve vaktinden evvel Fındıklıda Üçüncü Kol Ordu Satın alma Komisyonuna müracaatları. (378) (5071) 6689

* * *

Konya Askerî SA. AL. KO. dan :

Kapalı zarftan pazarlığa konan 426,000 kilo kok kömürüne pazarlıkta teklif edilen fiyat pahalı görüldüğünden tekrar pazarlıkla ihalesi 28 Eylül 933 perşembe günü saat 16 da yapılacaktır. Evsaf ve şartname evvelkinin aynıdır. Taliplerin tayin edilen gün ve saatte Konyada Kolordu SA. AL. KO. na müracaatları. (3315) (5105)

7619

İstanbul Mr. Kumandanlığı Satınalma kom. ilânları

Harbiye mektebi için 126 adet altlı ve üstlü demir karyola 710-933 cumartesi günü saat 14 te aleni münakasa ile alınacaktır. Taliplerin nümunesini komisyondan görmeleri ve belli saatte teminatlarile Tophanede Merkez Satın alma komisyonuna gelmeleri. (309) (4933) 6541

* * *

Kuleli Askerî lisesi talebelerinin ihtiyacı için alınacak 250 adet yemek tabağının beheri 44 kuruş, 40 adet sürahinin beheri altmış kuruş ve 240 adet çatal ile 240 adet kaşığın beheri de 59 kuruşta pahalı görülmüştür. Aşağı fiatlarla talibi varsa 24-9-933 pazar günü saat 11,30 da Merkez Kumandanlığı Satınalma Komisyonunda yapılacak pazarlığında hazır bulunmaları. (317) (5046) 6649

* * *

Merkez Kumandanlığına merbut kıt'at ve müessesat ihtiyacı için alınacak 40 adet yemek tevzi kepçesi 6 adet et biçağı 2 adet et baltası ve iki adet et makinesinin alenî münakasasında talip çıkmadığından münakasası 25-9-933 pazartesi günü saat 16 ya tehir edilmiştir. İsteklilerin şartnamesini görmek için her gün ve münakasasına girişeceklerin belli saatinde Merkez Satınalma Komisyonunda hazır bulunmaları. (322) (5047) 6650

* * *

Merkez Kumandanlığına bağlı kıt'at ve müessesat ihtiyacı için 10,000 kilo yapıncak üzümü pazarlıkla 23-9-933 cumartesi günü saat 14 ten 15 şe kadar alınacaktır. Taliplerin şeraiti öğrenmek üzere her gün ve belli saatinde teminatlarile satın alma komisyonuna gelmeleri. (329) (5072) 6690

* * *

Maltepe Askerî Lisesinde mevcut şekli mucibince olan su deposunun imâline teklif olunan fiat gali görülmüş olduğundan pazarlığı 23-9-933 cumartesi günü saat 11,30 dan 12 ye kadar icra kılınacaktır. Depoyu göreceklerin mektebe ve şartnamesini görmek isteyenlerin her gün ve pazarlığına girişeceklerin belli saatinde Merkez K. Satın alma Komisyonunda hazır bulunmaları. (328) (5073) 6691

* * *

Topçu Atış mektebi ihtiyacı için 15 ton Kok kömürüne teklif edilen fiat pahalı görüldüğünden 23-9-933 cumartesi günü saat 11,30 dan 12 ye kadar pazarlıkla satın alınacaktır. Şartnamesini göreceklerin her gün ve pazarlığa gireceklerin belli saatinde Merkez Satın alma Komisyonunda hazır bulunmaları. (327) (5074) 6692

* * *

Maltepe Askerî Lisesi kuyusunun tamirine talip çıkmadığından pazarlığı 23-9-933 cumartesi günü saat 11 den 11,30 kadar icra kılınacaktır. Kuyuyu göreceklerin mektebe şartnamesini göreceklerin her gün ve pazarlığına gireceklerin de belli saatinde Merkez Kumandanlığı Satınalma komisyonunda hazır bulunmaları (326) (5075) 6693

* * *

Harbiye Mektebi ihtiyacı için 30 ton Lâva marin kömürünün pazarlığındaki fiat pahalı görüldüğünden 23-9-933 cumartesi günü saat 11,30 dan 12 ye kadar pazarlığı icra kılınacaktır. Şartnamesini göreceklerin her gün ve pazarlığına girişeceklerin belli saatinde Merkez K. Satın alma komisyonunda hazır bulunmaları. (325) (5076) 6694

* * *

Harbiye ve merbutu mekteplerin ihtiyacı için 2300 çeki odun 16-10-933 pazar günü saat 16 da kapalı zarfla alınacaktır. Şartnamesini göreceklerin her gün ve münakasaya gireceklerin belli saatten evvel teklif mektuplarını Topanede Merkez Satınalma Komisyonuna vermeleri. (335) (5100)

* * *

Maltepe Askerî Lisesinin nakliye arabalarının tamirine teklif olunan fiat pahalı görüldüğünden pazarlığı 23-9-933 cumartesi günü saat 11 den 11,30 kadar icra kılınacaktır. Arabaları göreceklerin her gün mektebe pazarlığa gireceklerin belli saatinde Merkez K. Satın alma komisyonunda hazır bulunmaları. (324) (5077) 6695

* * *

Merkez Kumandanlığına Bağlı Kıt'at ve müessesat ihtiyacı için 212000 kilo saman kapalı zarfla alınacaktır. Ihalesi 14-10-933 cumartesi günü saat 15 te yapılacaktır. Şartnamesini göreceklerin her gün ve taliplerin belli saatten evvel teklif mektuplarını Topanede Merkez Satınalma Komisyonuna vermeleri. (334) (5099)

* * *

Zeytin burnunda gedikli küçük zabit mektebi için 100 çeki odun 24-9-933 pazar günü saat 16 da pazarlıkla alınacaktır. Taliplerin belli saatte teminatlarile Tophanede Merkez Satın alma Komisyonuna gelmeleri. (332)

EMLÂK VE EYTAM BANKASI İLÂNLARI

Satılık Mutena Arsalar

Esas	Mevkii ve Nev'i	Teminat Lira
555	Sultanahmette Binbir direk mahallesi At meydanı atik 58 cedit 76 No. lu 76 metre murabbaı arsa .	38
377	Teşvikiye mahallesi bostan sokağı 4/8 kapı ve 29 harita No. lı 230 metre murabbaı arsa.	140

Balâda yazılı arsalar bedelleri peşin tesviye edilmek şartile bilmüzayede satılacağından taliplerin ihaleye müsadif 9 Teşrinievvel 933 pazartesi günü saat on altıda Şubemize müracaatları. (5112)

İnhisarlar Umum Müdürlüğünden:

Pazarlıkla 154 adet kapı levhası imal ettirilecektir. Taliplerin şartname ve numuneyi gördükten sonra pazarlığa iştirâk etmek üzere yüzde 7,5 teminatlarını hâmilen 25-9-933 pazartesi günü saat 14 te Galata'da Alım, Satım komisyonuna müracaatları. (4923)

Bakırköy Haznedar Ateş Tuglası

1710 derece hararete ve 200 kilo tazyika dayanır. Berlinde Szger ve Gramer Lâboratuvarından ve resmî material Prüfungstam'dan şehadetnamesi vardır.

Tel. 16.71. Her nevi sipariş kabul olunur. (7331)

6522

Deniz Yolları İşletmesi ACENTALARI :
Karaköy - Köprübaşı Tel. 42362
Sirkeci Mühürdar zade han
Telefon: 22740

MERSİN ARALIK POSTASI

KONYA vapuru 24 Eylül pazar 10 da Galata rıhtımından kalkar. Taşucu, Anamur, Kuşadası ve Gelibolu'ya yalnız dönüşte uğrar. (5107)

AYVALIK SÜR'AT POSTASI

MERSİN vapuru 24 Eylûl pazar 17 de İdare rıhtımından kalkar. Gidiş ve dönüşte Çanakkale, Edremit, Ayvalık, Dikili, İzmire uğrar. (5108)

KARADENİZ ARALIK POSTASI

CÜMHURİYET vapuru 24 Eylül pazar 18 de Galata rıhtımından kalkarak Zonguldak, İnebolu, Ayancık, Samsun, Fatsa, Gireson, Tirebolu, Görele, Trabzon, Rize'ye dönüşte bunlara ilâveten Of, Pulatahane, Ordu'ya uğrayacak yalnız Zonguldağ'a uğramıyacaktır. (5109)

Göztepe Çifte Havuzlarda: İstanbulun en sıhhî ve en güzel bir bilgi yurdu olan

VECİHÎ HAYAT LİSELERİ

Gece yatısı ve gündüzlü, ANA, İLK, ORTA ve Lise

KIZ ve ERKEK için ayrı daireler

Üniversitenin her şubesine muvaffakiyetle talebe yetiştirir. Mektep her türlü terbiye ve tedris vasıtalarını hazırlamıştır. Talebe yalnız dimağile değil bedenile de fennin emrettiği şekilde işleyecektir.

HAVA, KARA, DENİZ, Sporları için lâzım olan vasıtaların hepsi vardır.

Kayıt işleri her gün saat 10 dan 17 ye kadar yapılır. Yerler mahduttur, acele edilmek lâzımdır. İzahat arzu edenler tarifname isteyebilirler.

1 inci Teşrin iptidasında derslere başlanacaktır. Tel: 52 - 2 [6542]

Saraçhanebaşı - Münir Paşa konaklarında

KIZ, ERKEK-LEYLİ, NEHARİ-ANA, İLK, ORTA VE LİSE

HAYRİYE LİSELERİ

Tekmil sınıfları mevcut resmî muadeleti haiz tam devreli lisedir. İlk sınıflardan itibaren ecnebî lisanı mecburidir. Fransızça, Almanca ve İngilizce kursları vardır. Leyli talebenin sıhhat ve gıdasına azamî itina edilmektedir. Talebeler sabahları mektebin hususî otobüslerile evlerinden alınır, akşam yine ayni vasıta ile evlerine gönderilir. Talim heyeti memleketin en yüksek muallimlerinden müteşekkildir. Kayıt muamelesi için her gün saat 10 dan 17 ye kadar müracaat kabul olunur. Tel. 20530. (7622)

İstanbul 6 mcı icra memurluğundan : Tamamına 500 lira kıymet takdir edilen Hasköy Turşucu mahallesi Toprak sokak eski 5 numaralı hanenin dörtte bir hissesi açık arttırma ile paraya çevrilmesine karar verilmiş ve şartnamesi 21-9-933 tarihinden itibaren divanhaneye talik edilmiştir. İşbu gayri menkulün birinci arttırması 21-10-933 tarihinde ve saat 16-17 ye kadar İstanbul altıncı icra dairesinde muhammen kıymetinin yüzde 75 şini bulduğu takdirde ihalesi icra edilecektir. Mezkûr ğayri menkulün birinci arttırmasında muhammen kıymetinin yüzde 75 ni bulmadığı takdirde son arttıranın teahhüdü baki kalmak üzere 5-11-933 tarihinde ve saat 16 dan 17 ye kadar ikinci arttırması icra edilecektir. İkinci arttırmada mezkûr ğayri menkul yine yüzde yetmiş beşini bulmadığı takdirde satış fesholunacağı ve taliplerin yüzde yedi buçuk pey akçaları ile veya bu nisbet üzerinden milli bir banka mektubunu hamil bulunmaları lâzımdır. Müterakim vergi ile vakıf icare ve belediye ye ait tenvirat ve tanzifat rüsumu müşteriye aittir. İcra kanununun 126 ncı maddesinin 3 cü fıkrası mucibince işbu ğayri menkul üzerinde ipotekli alacaklılar ile diğer alâkadarların ve irtifak hakkı sahiplerinin ve hususile faiz ve masarife dair olan iddialarını ilân tarihinden itibaren (20) gün içinde evrakı müsbitelerile birlikte bildirmeleri aksi halde hakları tapu sicillerile sabit olmadıkça satış bedelinin paylaşmasından hariç kalacakları cihetle alâkadarların işbu madde ahkâmına tevfikan hareket etmeleri ve daha fazla malûmat almak istiyenlerin 6 ncı icranın 932-4587 numaralı dosyasına müracaat eylemeleri ilân olunur.

Dr. A. KUTİEL

Karaköy, Topcular caddesi No. 33
(6895) (5997)

En halis, En nefis, En ucuz:

KAHVEYİ

Daima ve ancak

KURUKAHVECİ MEHMET EFENDİ MAHTUMLARI

Ticarethanesinde bulabilirsiniz.

Bu Müessesenin Hiç Bir Yerde Şubesi Ve Hiç Bir Firma İle Alâkası Yoktur.

Satış yeri yalnız:

Mısırçarşısı Kapısı Karşısı Kurukahveci Mehmet Efendi Mahtumları [7639]

Süt veren annelere

Fosfatlı Şark Malt Hülâsası

Kullanınız sütünüzü arttırır Çocukların kemiklerini Kuvvetlendirir (6971)

DEVLET DEMİRYOLLARI İDARESİ İLÂNLARI

Haydarpaşa - Pendik Banliyösü ücret tarifesinde aşağıdaki değişiklikler yapılmıştır.

1 — Bu tenzilli tarife, yalnız gişelerimizden bilet alan ve biletlerinin gösterdiği mevkilerde seyahat eden yolculara mahsus olduğundan, trenlere biletsiz binen büyük yolculardan 26 çocuklardan 16 kuruş ve trende mevki değiştiren yolculardan da umumiyetle ve seyyanen 16 kuruş alınır. Trenler de bilet alan biletsiz yolcular bütün Banliyö mesafesinde ve istedikleri mevkilerde, mevki değiştirmek dolayisile 16 kuruş veren yolcular da biletlerinin gösterdiği mıntaka dahilinde istedikleri mevkilerde seyahat edebilirler

2. — Askerî ücret ve biletler kaldırılmıştır.

Bu değişiklik 1-10-933 tarihinde tatbik edilecektir. (5093)

20-9-933 tarihinden itibaren ; Balıkesir yolu ile İzmir - Kasaba hattı istasyonlarına tam vagonla gönderilecek inşaat kerestelerile ambalajlık tahta parçalarından ton başına 610 kuruştan aşağı olmamak üzere : Ton ve kilometre başına 1,25 kuruş ücret alınacaktır. İzmir - Kasaba hattı dahi Balikesirden İzmire ton başına 470 kuruş ücret alacaktır. Bu suretle bir ton kereste veya ambalajlık tahta parçası İzmire :

Alpıköy veya Bozöyükten	610 + 470 = 1080
Adapazarından	650 + 470 = 1120

Kuruşla nakledilecektir. (5092)

İdaremiz için pazarlıkla satın alınacak olan karton bitume tutkalı, karfiçe çivisi, adi menteşe, galvanize gaz borusu, lineleum, zımpara taşları, çinko levha, kurşun levha, bilet kurşunu, mum, bakır izole tel, pepel borusu, amerikan bezi, kanaviçe, dana derisi, çalı süpürgesi, fişeli asma kilit, kömür küfesi, hasır süpürge, makas fırçası, galvanize dikenli tel, kazma kürek varyoz sapları ve saire gibi (209) kalem muhtelifülcins malzemenin pazarlığı 27-9-933 tarihine müsadif çarşamba günü mağazada icra kılınacağından taliplerin yevmi mezkûrda saat 9 dan 11 e kadar isbati vücut ederek tahriren fiat vermeleri, bu baptaki malzemenin müfredat listesi mağaza dahilinde asılmış olup nümune getirilmesi icap eden malzeme için pazarlık günü nümunelerinin beraber getirilmesi, nu munesiz tekliflerin kabul edilmiyeceği ilân olunur. (5106)

İzmir Amerikan (İnternasyonal) Kolec'i

Maarif Vekâletince tam devreli lise olarak tasdik edilmiştir.

Fen ve Edebiyat, Ticaret ve Ziraat Şubeleri vardır.

Kolec ingilizce ve fransızcayı en iyi ögreten bir müessesedir.

Üniversite bakaloryasına hazırlar.

Kayıt muamelesi 16 eylûlde başlıyacak ve 30 eylûle kadar devam edecektir. İkmal ve hususî imtihanlar 26 Eylûlde başlıyacaktır.

Ücretler: Leyli **350**, nısıf leyli **140** nehari **90** ve başlangıç ingilizce sınıfı için nehari ücret **70** liradır.

Daha fazla malûmat almak istiyenlerin Kolec Müdürlüğüne müracaatları rica olunur.

Adres: İzmir posta kutusu No. 258 —Telgraf: Kolec, İzmir

[6533] 6001

ASİPİN KENAN

Tabletleri

Havaların bu kararsızlığı ekseriya nezle, kırgınlık, başağrısı gibi hastalıklar tevlit eder. Buna mâni olmak için yanınızda daima tazeliğini muhafaza için şişe tüpler içinde bulunan Asipin Kenan tabletlerini bulundurmağı unutmayınız. Bu sıhhatiniz için en emin bir ilâçtır.

7332 6597

Ecnebî memleketlere giden tüccar ve seyyahlara

Banka Komerçiyale İtalyana

Sermayesi: 700,000,000 (İhtiyat akçesi : 580,000,000 Liret)

Travellers (Seyyahin çekleri) satar

Liret, Frank, İngiliz lirası veya Doları Frank olarak satılan bu çekler sayesinde nereye gitseniz paranızı kemali emniyetle taşır ve her zaman isterseniz dünyanın her tarafında, şehirde otellerde vapurlarda, trenlerde bu çekleri en küçük tediyat için nakit makamında kolayılıkla istimal edebilirsiniz. Travellers çekleri hakikî sahibinden başka kimsenin kullanamayacağı bir şekilde tertip ve ihtas edilmiştir. (5999)

Liseler Alım satım komisyonundan

Komisyonumuza merbut İstanbul Erkek Lisesinin (250) ton Kriple maden kömürile Kız Muallim Mektebi talebesi için (700) metre elbiselik yünlü kumaş ile mektepteki Kalorifer kazanlarından birinin tebdil edilmesine lüzum hasıl olmuş olduğundan 18-10-933 tarihine müsadif çarşamba günü saat 16 da ihale edilmek üzere kapalı zarf usulile münakasaya konulmuştur. Taliplerin kumaşın nümesini ve keşif ve şartnameleri görmek üzere İstanbul Erkek Lisesindeki komisyon kalemine ve münakasaya iştirâk edeceklerin de ihale günü teminatı muvakkata makbuzlarile birlikte komisyonumuza müracaatları. (5086)

İSTANBUL BELEDİYESİ İLÂNLARI

Fatih Belediye Dairesi Müdürlüğünden : Daire dahilinde yapılacak Parke ve adi kaldırım inşaatı ameliyesi şartnamesi mucibince metre mik'abı hesabiyle pazarlık suretile müteahhidine verileceğinden bu işi yapacakların 28-9-933 perşembe günü saat 14 te Daire encümenine müracaatları ilân olunur. (5104)

Etibba Odası Riyasetinden:

Müddeti hitam bulan oda idare heyeti ve haysiyet divanı aza ve yedek âzası intihabı odalar nizamnamesinin 3 4 ve 5 inci maddelerine tevfikan 22 Teşrinievvel 933 pazar günü saat 13 ten 14 e kadar Cağaloğlunda eski düyunu umumiye binası karşısında Süreyya bey apartımanına bitişik oda namına satın alınan binada yapılacağından azayi muhteremin teşrifleri rica olunur. (5103)

MISIR IŞ Limitet

Sermayesi : 100,000 Türk Lirası

Merkezi: ANKARA - Şubesi İSKENDERİYE

TÜRKİYE İŞ BANKASI tarafından tesis edilmiştir.

İTHALÂT, İHRACAT, KOMİSYON VE EMANET İŞLERİ YAPMAKTADIR.

İSKENDERİYE de satılmak üzere emaneten mal gönderenler, hesabımıza, TÜRKİYE İŞ BANKASI şubelerinden avans alabilirler.

En iyi fiyatla, en az masraf ve komisyonla emin bir surette iş görmek isteyenlerin **MISIR İŞ LİMİTED'i** tercih etmeleri kendi menfaatleri icabıdır.

Telgraf adresi: MISIRİŞ - İskenderiye

5990

Gedikpaşada Jandarma Satınalma Komisyonundan:

Kartal mal tepesinde Jandarma gedikil küçük zabitleri için pavyon şeklinde inşa edilecek mektebin münakasası 7-10-933 cumartesi günü saat 10 da yapılacaktır. Talipler şartname ve pilânı görmek için İstanbul'da koimsyonumuza, Ankara'da Jandarma Umum Kumandanlık Beşinci Şube Müdürlüğüne, İzmir'de On Beşinci Jandarma Mıntaka Kumandanlığına her gün ve münakasaya iştirâk için de mezkûr günün muayyen saatinde mailyeye teslim edilmiş (2625) liralık ilk teminat makbuzile birlikte komisyonumuza müracaatları. (4785) 6590

Kocaeli Vilâyeti Daimî Encümeninden:

Kapalı zarf usulile münakasaya konulan 23292 lira bedeli keşifli Adapazarı - Hendek Yolu tamiratı için yapılan teklifler haddi lâyik görülmediğinden işbu yol tamiratının 27 Eylül 933 çarşamba günü saat on beşte pazarlık suretiyle ihalesine karar verilmiştir. Talip olanların mezkûr tarihte 1750 liralık muvakkat teminatla Vilâyet Daimî Encümenine müracaatları, (4842) 6467

İngiliz HIGH SCHOOL Erkek Mektebi

Kayıt ve kabul başlamıştır.

Cuma ve pazardan maada hergün saat (10) dan [12] ye kadar müracaat. Tedrisata 25 Eylûl pazartesi başlanacaktır. Tel. 41078 (6891)

6166

Umumî Neşriyat ve Yazı İşleri Müdürü ETEM İZZET.
Gazetecilik ve Matbaacılık T. A. Ş.