Odun, kömür fiatları yükseliyor. Mamafi bir aya kadar külliyetli odun, kömür geleceği temin ediliyor.

Milliyet

Sahip ve Başmuharriri: Siirt Meb'usu MAHMUT

Irak hükûmeti Milletler cemiyetinin Asurîler meselesini Irak arazisi dahilinde tetkikine müsaade etmiyecek.

FİATI 5 KURUŞTUR | 8 inci sene No. 2728 | PERŞEMBE | 14 EYLÛL 1933 | Tel: { Müdür: 24318, Yazı müdürü: 24319. İdare ve Matbaa: 24310.

İSTANBUL ÜNİVERSİTESİ KÜTÜPHANESİ

Misak Projesi Aynen Kabul Edildi

Başvekilimizle M. Çaldaris dört saat fasılasız görüştüler. Misak bugün imzalanacak, resmî bir tebliğ nesredilecek..

Yunan Başvekili M. Çaldaris ve nazırları şerefine verilen ziyafet ve süvare

Misak imzalandıktan sonra..

Yunan Başvekili ve Hariciye Nazırı yarın Ankaradan hareket edecekler

Ankarada Dün Uzun ve Samimî Toplantılar Yapıldı

Türk-Yunan dostluğu Realitelere dayanıyor!

Siirt Mebusu: MAHMUT

ANKARA, (Telefonla, Başmuharririmizden) — Birkaç günden beri dostumuz ve komşumuz Yunanistanın devlet adamları, aramızda bulunuyorlar. Ankara temasları, şüphe yok ki, yeni anlaşmalara, dostluk sahasında daha ileri adımlara yol açacak.. Şimdiden anlaşılan hakikat şu ki, her iki memleketin müşterek politikası; sulh ve emniyet siyasetidir. Bu siyaset yalnız devlet adamlarımızın şahıslarile kaim değildir. Belki daha şamil bir devlet ve millet politikası olmuştur. İsmet Paşanın dediği gibi, Ankara ve Atinanın münasebatında hâkim olan kat'î realite budur.

Muvaffak olmuş politikalar; herkesin haklarını, menfaatlerini ayni derecede gören politikalardır. Sulh nizamını kurmak için toplananlar, eğer alâkadarlar arasında bir fark gözetirlerse hiç bir anlaşmaya imkân kalmaz. Türk-Yunan müşterek politikasında böyle bir ruh yoktur. Müşterek politikamızda hodbinlik yer bulmaz. Bütün uyuşma ve anlaşmalardan gaye, mevcut nizamı korumaktır. Sulhün edamesi için dayandığımız esaslar da, başkaları aleyhine bir mâna aramak, ışığa çamur atmaktır. Ayni anlaşmaları, ayni muahedeleri başkalarile de yapmağa hazırız. Açık özlülüğümüze bundan açık delil olur mu?

Tarihin yarattığı infialleri, yalnız vatanlarının menfaatlerini, sulhün nimetlerini bilenler unutabilirler. Türkler ve Yunanlılar medeni dünyaya pek güzel bir ders verdiler. Ortada realitelerden mühim bir politika varken, hislerden doğma bir politikaya gidilmek, geçici bir politika yapmak daima mümkündür. Bunu bir memlekette mahdut birkaç devlet adamı bile yapabilir. Fakat böyle bir politika devamlı olamaz. Devamlı olmak için içten gelmesi, umumî menfaatlerden mülhem olması, bütün halk arasına yayılmış bulunması lâzımdır. Yunan - Türk dostluğunun kuvveti işte buradadır.

Bunun gibi bizim Türk - Sovyet dostluk politikamız da böyle kuvvetli temellere istinat etmiyor mu?

Gazeteler yarın öbürgün imzalanması beklenen misakın hususiyetlerinden bahsediyorlar. Bu misaktaki ahkâmın evvelkilerine nisbetle daha ileri olduğunu yazıyorlar. Bu netice tabiîdir. En mühim iş politikada beraber yürümek kararında idi. Her iki taraf bu kararı verdikten sonra müşterek men-

(Devamı 5 inci sahifede)

ANKARA, 13.(Telefonla) — Şehrin bütün sokakları bizim ve dost milletin bayraklariyle süslü yalnız görünüş ve gösteriş değil. Manzaradan ruha kadar her şeyde sevgi havasi var artık en mütereddit ve bedbin olan bir yabancı göz [illegible] dostluğunu bir anane halini aldığını görmekte geçikemez.

Yunan misafirlerimiz Türkiye İş Bankası umumî merkezinde İktısat Vekili Mahmut Celâl ve Siirt mebusu Mahmut B. lerle

Dost milletin muhterem başları derin ve eyi görüşlü gazetecileri dostluğumuzu ve inkilâbımızı çok eyi anlıyorlar.

Muhterem misafirlerimiz şehrin her tarafını dolaşıyorlar birçok müesseseleri gördüler. Muhtelif ziyafet ve balo toplantılarında büyüklerimiz ve münevverlerimizle tanıştılar.

Bozkırın ortasında tabiatın ve iklimin rağmına kurduğumuz ve adına " Ankara " şehri dediğimiz umran abidesinden milletimizin ve devletimizin müspet, hamleci ve muvaffakiyetli işlerine intikal ettiler. Gittikleri her yerde görüştükleri her Türk ve Yunan türk dostluğunun nasıl yerleşmiş olduğunu gelip geçici bir hevesten çok uzak kavranmış ve en eyi netice olarak varılmış bir duyğu ve düşünce mahsulü bulunduğunu gördüler.

Akdeniz kıyılarında Türklerin ve Yunanlıların doğurmuş ve cihana örnek vermiş olduğu kültür ve medeniyetlere yeni bir terbiye ve kültür örneği ilâve edildiğini Ankara'nın bütün kapleri ve kafaları ile bu örneğin bir atölyesi halin de işlediğini yakından müşahade ettiler.

Ankaranın üç gündür coşkun tezahürlerle tebaruz eden bu samimî havası değil böyle iktisadî ve siyasî menfaatların birliği gibi en tabii ve müsait bir şarta malik bir dostluğun inkişafı için en fazla muhal görülen bir münasebetin bile neşvünema bulması için müsait, sıcak ve munbit bir iklim oldu.

İki başvekilin hariciye ve iktisat vekillerinin samimî müzakerelerine en elverişli havayi hazır bulundurmayi her Ankaralı sanki vazife edinmiş gibi. Dost milletin değerli şahsiyetlerine ve uyanık gazetecilerine duygularını her temasta anlattı. İki dost milletin hükûmetleri tarafından yarın imzalanması beklenen ve başvekillerle hariciye vekillerinin özlerinde konuşmaları devam eden misakin ruhunu kuvvetlendirecek ve kıymetini artıracak mesaiye bugün de devam edildi.

Bu maksatla muhtelif yerlerde bir çok defalar uzun ve samimî toplanmalar oldu.

Ankara yalnız alâyişe ve merasime dayanmaktan uzak misafirlerini bağrı-

(Devamı 5 inci sahifede)

Ankaradaki temas ve görüşmelerin neticesi

Resmî tebliğde misakın ruh ve manası tebarüz ettirilecek..

ANKARA, 13 (Telefonla)— İsmet Paşa ile M. Çaldaris, Hariciye vekilleri ve iki memleketin Atina ve Ankara sefirleri Halkevindeki çay ziyafetini takip eden konserde bulunamıyarak Halkevindeki içtima odasında müzakereye çekilmişlerdir. Bu görüşme 17 buçuktan 21 buçuğa kadar fasılasız dört saat devam etmiştir. İçtimadan çıkarken gerek İsmet Paşa ve gerek M. Çaldaris misak üzerinde anlaşma hâsıl olmasından ve işlerin ikmalinden mütevellit memnuniyetlerini şen bir çehre ile ifade etmişlerdir. Misakın yarın öğle üzeri imzalanması kararlaşmıştır. Muhterem misafirler Ankaradan cuma günü ayrılacaklardır. Bu arada iki memleket arasında mevcut tâlî işler görüşülecektir.

Öğrendiğimize göre dün ve bugün vaki olan temas ve görüşmeler neticesinde evvelce hazırlanmış bulunan misak projesinin aynen kabul ve imzası kararlaşmıştır. Ancak bu devamlı görüşmelerden maksat misakın ruhunu kuvvetlendirecek vuzuhu temin edecek ifkâr teatisi olmuştur. Yarın imzayi müteakip neşredilecek olan müşterek resmî bir tebliğde misakın ruh ve mânası tebarüz ettirilecektir.

Gazi Hz.

Reisicümhur Hz. dün akşam Boğaziçinde bir deniz gezintisi yaptıktan sonra Dolmabahçe sarayına dönmüşlerdir.

* * *

ANKARA, 13 (Telefonla)— Gazi Hz. Yunan Başvekili ve arkadaşları şerefine, İstanbul - dan ayrılmadan evvel bir ziyafet vereceklerdir.

Bağdat halkı Cenazeyi bekliyor

Milletler Cemiyeti Irakta tahkikat yaptıramıyacak

BAĞDAT 13 (Hususî)— Şehir gün geçtikçe kalabalıklaşıyor. Her taraftan heyetler geliyor. Umumî matem havası içinde merhum Kral Faysal Hz. nin tayyare ile Hayfadan gelecek naaşına intizar ediliyor. Kral Birinci Gazi Hazretlerinin sarayları matemli bir manzara arzediyor. Cenazenin cuma namazına yetiştirileceği ümit ediliyordu.. Fakat son dakikada ancak cumartesi günü di. Cenaze alayı da ayni günde yapılacaktır. Cenaze Parlamento bahçesine gömülecektir. Cenaze alayına iştirak için Irak'ın her tarafından gelmiş binlerce asker daha şimdiden hükûmet merkezinin etrafında toplanıp çadır kurmuştur.

Irakın yeni Kralı Birinci Gazi Hz.

Yeni Kral babasının yolundan yürüyecek

BAĞDAT, 13 (Hususî) — Kral Birinci Gazi Hz. nin merhum pederinin şimdiye kadar takip ettiği politikaya devam edeceği muhakkaktır. Gazeteler İrakın komşularına, bilhassa Türkiyeye karşı daima dostane bir politika takip edeceğini ve bu şaşmayan politikadan ayrılmıyacağını yazıyorlar.

Milletler cemiyetinin tahkik heyetini istemiyorlar

LONDRA, 13 (A.A.) — Morning Post'a göre İrak hükûmeti, arazisi üzerinde Milletler Cemiyeti tarafından Asurî meselesi hakkında bir tahkikat yapılmasına müsaade etmemeğe kat'î surette karar vermiştir.

Gençlik teşkilâtı

Federasyon Reisleri Ankaraya çağrıldılar

Hamdi Emin Bey

Ankarada Halk fırkası kâtibi umumîsi Recep Beyin riyaseti altında ve Türk spor veçhesini daha iyi bir cep heye çevirecek olan kongre yakında toplanacaktır. Bunun için İstanbulda bulunan federasyon reisleri acele surette Ankaraya davet edilmişlerdir. Federasyon reisleri bugün Ankaraya hareket edeceklerdir.

Viyana muhasarası

Kaymakam Cevdet Beye bir şeref hatırası verdiler

VİYANA, 13 (A.A.) — Avusturya ajansı bildiriyor: Dün Viyana muharebesinin 250 inci yıldönümü dolayısile yapılan merasime iştirak etmiş olan kaymakam Cevdet Beye Avusturya Reisicümhuru gümüş bir şeref hâtıra sı vermiştir.

Sofyada Karadeniz misakı için müzakere mi olacak?

Ticarî müzakerata başlanmak üzere murahhaslarımız tekrar gidiyorlar

M. Litvinoff'un Ankara ziyaretinde de Karadeniz misakı görüşmelerine devam edilecek..

İstanbuldan Proiya gazetesine verilen habere göre Romanya Hariciye nazırı M. Titülesco ile Rusya Hariciye komiseri M. Litvinoff'un Ankara'da ve İsmet Paşanın Sofyada vaki olacak mülâkatları, Karadeniz misakının akdi için kat'î müzakerata girişmek üzere bir fırsat teşkil edecektir. Bu misak hakkında İktısat konferansı esnasında Londrada ıptidaî mükâlemeler cereyan etmişti. Yunanistanın Karadenizde menafii mevcut olduğundan Yunan hükûmeti de müzakeratın cereyanından haberdar edilecektir. Fakat simdilik Yunanistanın böyle bir misaka iştiraki mevzuu bahis değildir. Yunanistan, bu misak aktedildikten ve metni de malûm olduktan sonra, buna iştirak edip etmemek hususun-

M. Müşanoff ve Titülesko

(Devamı 5 inci sahifede)

Bulgar futbolcuları Sirkeci istasyonunda..

Beynelmilel üç büyük temas arifesindeyiz..

İtalyan güreşçileri ve Bulgar futbolcuları dün şehrimize geldiler

Yunan yüzücüleri cuma günü geliyor

Bu haftaya beynelmilel temas haftası demek en doğru harekettir. Çünkü üç gün içinde üç büyük ve beynelmilel temas yapacağız.

Bu temasların birincisi ve şüphesiz ki en mühimmi İtalyan güreş ekipile yapacağımız maçlardır. Dünya güreş âleminde ikincilik kategorisine dahil bulunan İtalyan güreş takımında bir çok beynelmilel kıymetler vardır.. Bundan birkaç gün evvelki yazımızda İtalyan güreş takımının kuvvetini bertafsil anlatmış ve demiştik ki cuma günü Taksim stadyumunda yapılacak güreş maçlarını bütün dünya çok titiz bir merakla bekliyor. Bu iddiamızda tamamen musırrız Yarın çarpışacak olan İtalyan takımının, kuvvetlerini ve gelen güreşçilerin dünya güreş muhitinde ihraz ettikleri muvaffakıyetleri aşağıya dercediyo -

(Devamı 5 inci sahifede)

Dün şehrimize gelen İtalyan güreşçileri.

Tarihî tefrika: 111

Yıldızdan Ordu Köşküne

Yazan: S. N. Her hakkı (Milliyet) indir.

Sultan Aziz ve Mısır Prensleri

2

Yusuf Kâmil Paşa ve Prenses Zeynep Hanım. — Sultan Azizin, Zeynep Hanım konağında iftar etmesi. — İki altın tepsi içinde Sultan Azize takdim edilen emlâk, akkar tapuları. — Yusuf Kâmil Paşanın Sultan Azize hediyeleri.

Sultan Aziz, Fuat ve Âli paşalar aleyhindeki sözlerden ve dolayısile ucu kendisine dokunan dedikodudan gazebe gelerek Mustafa Fazıl paşayı "Divanı Ahkâmı Adliye,, Nazırlığından azledince, yerine Prenses Zeynep Hanımefendinin zevci ve Fazıl paşanın eniştesi Yusuf Kâmil paşayı tayin etmişti.

Yusuf Kâmil paşa da ağniyadandı. Gerek kendisi , gerek zevcesi ashabıservet ve sâmandan, erbabıhayır ve hasenattan idiler. Ayni zamanda Yusuf Kâmil paşa, çok değerli, âlim, fazıl, münşi, şair ve gerçekten kâmil bir zat idi. Dört ay evvel Şurayıdevlet reisliğinden infisal etmiş, konağında Padişahı zamandan iltifat bekliyordu. Hernedense, bu aileimuhtereme, şan, ve şöhret, makam ve mevki ikbal, mesnet düşkünü olduklarından emniyelerine nailiyetten aşırı derecede neşeyap ve küçük bir sukuttan fevkalhat duçarıstırap olurlardı.

Yusuf Kâmil paşa merhum, sadareti uzma makamına da yükselmiş ve yedi sekiz ay kadar "devletli fehametli,, teşrifat elkabını taşımıştı.

Sultan Aziz, bir ramazanışerifte, cuma selamlığı alaymı Beyazıt camişerifinde yapıp ikindi namazına kadar mahfelihümayunda kalarak hafızları, vaizleri dinledikten sonra Vezneciler, Şehzadebaşı tarikile Fatihe doğru bir gezinti yapmış ve dönüşte, şimdi Fen fakültesinin işgal ettiği meşhur Zeynep Hanım konağını teşrif ile Yusuf Kâmil paşa ve Zeynep Hanımefendinin iftarlarında kalmıştı.

Padişahın mabeyincileri, yaverler, sair bendegânı yüzlerce kişi teşkil ettiği ve evvelden haber verilmemiş bulunduğu halde, iftar sofrası tertibatı ve yemekleri, güya bir gün evvelinden hazırlıklı gibi tam mükemmel bir şekilde idi. Son derecede ızaz ve ikram olunmuştu ki bu hâdise, İstanbulda senelerce yadedile gelmişti.

İftardan ve teravvih namazından sonra Yusuf Kâmil paşa ve Zeynep Hanımefendi, iki altın tepsi üstüne, malik ve mutasarrıf oldukları bütün emlâk ve akaratın tapularını, temessüklerini koyarak Padişahın kabulünü istirham etmişlerdi.

Sultan Aziz, Fuat ve Âli paşalar aleyhindeki sözlerden ve dolayısile ucu kendisine dokunan dedikodudan gazebe gelerek Mustafa Fazıl paşayı "Divanı Ahkâmı Adliye,, Nazırlığından azledince, yerine Prenses Zeynep Hanımefendinin zevci ve Fazıl paşanın eniştesi Yusuf Kâmil paşayı tayin etmişti.

Yusuf Kâmil paşa da ağniyadandı. Gerek kendisi , gerek zevcesi ashabıservet ve sâmandan, erbabıhayır ve hasenattan idiler. Ayni zamanda Yusuf Kâmil paşa, çok değerli, âlim, fazıl, münşi, şair ve gerçekten kâmil bir zat idi. Dört ay evvel Şurayıdevlet reisliğinden infisal etmiş, konağında Padişahı zamandan iltifat bekliyordu. Hernedense, bu aileimuhtereme, şan, ve şöhret, makam ve mevki ikbal, mesnet düşkünü olduklarından emniyelerine nailiyetten aşırı derecede neşeyap ve küçük bir sukuttan fevkalhat duçarıstırap olurlardı.

Yusuf Kâmil paşa merhum, sadareti uzma makamına da yükselmiş ve yedi sekiz ay kadar "devletli fehametli,, teşrifat elkabını taşımıştı.

Sultan Aziz, bir ramazanışerifte, cuma selamlığı alaymı Beyazıt camişerifinde yapıp ikindi namazına kadar mahfelihümayunda kalarak hafızları, vaizleri dinledikten sonra Vezneciler, Şehzadebaşı tarikile Fatihe doğru bir gezinti yapmış ve dönüşte, şimdi Fen fakültesinin işgal ettiği meşhur Zeynep Hanım konağını teşrif ile Yusuf Kâmil paşa ve Zeynep Hanımefendinin iftarlarında kalmıştı.

Padişahın mabeyincileri, yaverler, sair bendegânı yüzlerce kişi teşkil ettiği ve evvelden haber verilmemiş bulunduğu halde, iftar sofrası tertibatı ve yemekleri, güya bir gün evvelinden hazırlıklı gibi tam mükemmel bir şekilde idi. Son derecede ızaz ve ikram olunmuştu ki bu hâdise, İstanbulda senelerce yadedile gelmişti.

İftardan ve teravvih namazından sonra Yusuf Kâmil paşa ve Zeynep Hanımefendi, iki altın tepsi üstüne, malik ve mutasarrıf oldukları bütün emlâk ve akaratın tapularını, temessüklerini koyarak Padişahın kabulünü istirham etmişlerdi.

Sultan Aziz, işbu takdimeiubudiyeti görünce:

— Memnun oldum. Aldım, kabul ettim. Gene sahiplerine verdim, safayıhatırla kullansınlar! Demiştir.

Zeynep Hanımfemendi, Üsküdarda kâin Zeynep Kâmil hastahanesini yapan; İstanbulda; binlerce fukaraya bakan; Yakacık, Kartal yollarını açan ve daha bir çok hayırlar işliyen muhterem kadındır.

Yusuf Kâmil Paşa, meşhur "Telmak,, mütercimidir. Eski tarzda inşası çok çetin olmakla beraber mükemmeldir. Şiirlerinde bazan yeni edebiyatı andıran sadelik letafeti görülür.

Sultan Aziz merhumu Mısır seyahatine tergip eden kendisidir. Sultan Azizin Mısırdan avdetinde İstanbulda yapılan yedi gün, yedi gecelik büyük şenliklerin yalnız halkın arzu ve ihtiyarile yapıldığı işae olunmuş ise de müşarünileyhin elaltından teşvikte bulunduğu ve lütuf ve inamını gören mensuplarını bu işte kullandığı malûmdur.

Yusuf Kâmil Paşa, Sultan Azize çok temellük göstermiş, çok kıymettar hediyeler takdim etmişti.

Sultan Azizden intikal edip Sultan Hamidin kullandığı nadide incili tespihi ve Yıldız sarayının orta kat salonunda bulunan gayet musanna büyük saati, elli mumluk gümüş avizeyi, müşarünileyhin takdim eylediği bu meyanda tezkâr olunabilir.

Yusuf Kâmil Paşa, 1220 de Arapkirde doğmuş ve İstanbulda bir müddet amcasının yanında kaldıktan sonra Mısıra gitmiştir. Gümrükçü Osman Paşanın birader zadesidir. Mısırda hazinei Mısriye kitabetinde bulunup Mehmet Ali Paşanın takdirine mazhar olarak maiyet kâtibi olmuş ve askere kaydile beş senede mirliva rütbesini ihraz etmiştir. Bilâhare [illegible] olmuştur. Mehmet Ali Paşa vefat edince, Yusuf Kâmil Paşa Saide çekilmiş ve oradan hac tarikile 266 da İstanbula gelmiştir. 1293 ramzanının yirmi ikisinde vefat ederek Üsküdarda, zevcesile müştereken yaptırdıkları Gureba hastahanesi ittisaline defnolunmuştur. Bir kaçsene sonra vefat eden zevcesi Prenses Zeynep Hanımefendi de, zevci yanında metfundur.

(Bitmedi)

Yarın:

Sultan Aziz ve Mısır Prensleri

3

Sultan Azizin başmabeyin cisi Hafız Mehmet Bey. — "Cünbüş takımı" ! — Hidivle Padişah uygun.

Üç profesör Daha geldi

Kadro ikmal edildi, bugün, yarın ilân edilecek

Kendilerile mukavele yapılan üç ecnebi profesör daha dün şehrimize gelmiştir. Evvelce gelmiş olan profesör "Nisan,, de tekrar şehrimize gelmiştir.

Ecnebi profesörler dün müşavirlik heyeti reisi İhsan Beyi ve profesör M. Malche'i ziyaret ederek görüşmüşlerdir.

Maarif vekil vekili doktor Refik B. dün üniversiteye gelmemiş ve kadro işlerile saraydaki dairesinde meşgul olmuştur.

Haber aldığımıza göre, üniversite kadrosu tamamen ikmal edilmiş olup bugün, yarın ilân edilecektir.

Univertise idare heyeti profesörler, muavinler ve asistanlar için bir vazife talimatnamesi hazırlamağa başlamıştır. Talimatname bu ay sonuna kadar ikmal edilecektir.

Tıbbı adli dersi tatbikatı için Morg müessesesi yanında bir pavyon inşasına başlanmıştır. Burada Tıp ve Hukuk talebesi, tıbbı adli derslerini müştereken göreceklerdir.

Balkan Tıp Haftası başladı

SOFYA, 13 (Milliyet) — Türkiye, Yunanistan, Romanya ve Bulgaristandan gelen murahhasların iştirakile Belgratta dün saat 10 buçukta Balkan tıp haftası küşat edilmiştir. İctimalara başlamadan evvel, bütün Balkan hükûmetlerinin reisleri selâm lamışlardı

Georges Leygues'in Ölümü..

ANKARA, 13 (A.A.) — Fransız Bahriye nazırı M. Leygues'in vefatı münasebetiyle Hariciye vekili Tevfik Rüştü Beyefendi ile Fransa Hariciye nazırı M. Paul Boncour biribirlerine aşağıdaki telgrafları göndermişlerdir:

Hariciye nazırı M. Paul Boncour Hazretlerine Paris

Bahriye nazırı arkadaşımızın vefatını büyük bir teessürle haber aldım. Derin ve hürmetkâr muhabbet hislerimi kabul etmenizi rica ederim.

Tevfik RÜŞTÜ

Hariciye vekili Tevfik Rüştü Beyefendi Hazretlerine Ankara

Fransa hükûmetinin matemine iştirakinizden dolayı fevkalâde müteheassis oldum. Derin minnettarlığımı ve dostluğumu kabul etmenizi rica ederim.

Paul BONCOUR

Osmanlılar aleyhine bir film

SOFYA, 13 (Milliyet) — Bulgaristanın "Esirlerin isyanı" isminde ilk sesli, sözlü ve şarkılı filmi Bulgar rejisörü V. Gendov Gospodin tarafından Viyananın Tobis Klang stüdyosunda çevrilerek ikmal edilmiştir. Bu film, Bulgarların Osmanlılar zamanındaki İstiklâl mücadelelerini tasvir etmektedir. Baş rol de meşhur ihtilâlcilerden Vasil Zevski'nin hayatı temsil edilmektedir. Filmin yalnız tabiî manzaraları Bulgaristanda çekilmiştir. Filmin Osmanlı idaresi aleyhinde olduğu zannedilmektedir.

HARICI HABERLER

Almanyada Yeni bir teşkilât

Ayda bir yemekten tasarruf parası teşkilâta verilecek

BERLİN, 13. A. A. — Volff ajansı bildiriyor :

Propaganda nazırı M. Goebbels, dün yapılan büyük bir toplantıda "Kışın açlığa ve souğa karşı mücadele" hareketinin başlaması münasebetile söylediği bir nutukta, bu mücadeleye ait teşkilât hakkında etraflı malûmat vermiştir.

M. Goebbels, hükûmetin geniş mikyasta giriştiği faaliyet ve teşebbüs sayesinde işsizlerin sayısında şimdiye kadar iki milyon kişilik bir azalma görüldüğünü hatırlatmış ve demiştir ki:

" Hükûmet, herşeyin yapılıp bitmiş olmadığını pek iyi biliyor. Şimdi asıl iş, işsizliğe karşı mücadelenin ikinci safhasını açmaktır.

Bu mücadele şimdiye kadar elde edilen neticelerin korunup kuvvetlenmesi maksadını gözetecektir. Bununla beraber hükûmet geriye kalan işsizleri sefaletlerile başbaşa bırakacak değildir. Hükûmet büyük bir yardım teşkilâtı hazırlamıştır. Bu teşkilâtın temeli şu düşünce dir :

Sınıf ve meslek farkı gözetilmeksizin bütün millet gelecek kış mevsiminde hiç bir kimsenin souktan ve açlıktan sıkıntı çekmemesini temin edecek surette hareket ederek bu yardım işine karışması gerekliğidir.

Bu cümleden olarak her Alman, her ayın ilk pazar günü 50 fenik tutarında bir bap yemekle iktifa edecek ve bu suretle tasarruf edeceği parayi bu yardım teşkilâtına verecektir. Bu teşkilât, bir milli komite ve mahallî heyetler tarafından idare edilecektir.

Muayyen günlerde toplanacak taneler ve yapılacak eşya teberrüleri biriktirilecektir. Ayrıca bir piyango tertip olunacak, bir iaşe servisi yapılacaktır. Tiyatrolar, konserler, sinemalar için yok sullara bedava bilet verilecektir."

M. Goebbels, bu tafsilâtı verdikten sonra sözünü şöyle bitirmiştir :

" Milliyetçi sosyalistlik, gerçekten bir sosyalist fırkası olduğunu, bu suretle göstermektedir. Bununla beraber onun sosyalistliği kuru laflar çerçevesi içinde kalmıyan, çalışan bir sosyalistliktir.

Her fert, herkes için ve herkes her fert için.' '

Bizim çalışma düstürumuz ve remzimiz, şu olmalıdır:

" Umumî menfaat, hususî ve ferdî menfaatten üstündür."

M. Herriot Pariste

[illegible] memnun olduğunu söyledi

PARİS, 13 (A.A.) — Balkanlarda ve Rusyada yaptığı seyahatten dönen M. Herriot, saat 11,25 te Pariste şimal istasyonuna gelmiştir. Radikal Sosyalist fırkası reisi, istasyonda M. Chautemps tarafından karşılanmış, herhangi bir beyanatta bulunmak istememiş, kısaca şunları söylemiştir: "Biliyorsunuz ki, Bulgaristanı, Türkiyeyi ve Rusyayı gezip gördüm. Bu seyahat hakkında her gün malûmat aldınız. Gayet iyi bir surette karşılandığımı, gerek benim ve gerek refakatimdeki murahhas heyet azasının bu çok sıcak karşılamadan pek ziyade memnun kaldığımızı söylemekten başka ne diyebilirim?."

PARİS, 13 (A.A.) — M. Herriot Parise geldiği vakit sağ cenah müntehasına mensup oldukları zannedilen birkaç nümayişçi düşmanca bağrışıp çağrışmağa başlamışlardır. Halk bu çığlıklara karşı protesto ile mukabele etmiştir. Hâdise, çarçabuk kapanmıştır.

Kutup yıldızı çalındı!

LONDRA, 13. A. A. — Vest End mahallesindeki kuyumcu dükkânlarından birinin camekânından " Kutup yıldızı" denen ve iki milyon frank değerinde olan bir zümrüt'ün cüretkârane bir surette çalındığını bildirmiştir.

33 1/4 kırat vezninde olan bu kıymetli taş camekânda teşhir edilmişti. Bu sabah dükkânın önünde gayet şik bir otomobil durmuş, içinden yere inen bir adam camekânı birden bire kırarak zümrüdü yakalamış ve heman otomobile atlamıştır. Bundan sonra araba hiç kimsenin müdahalesine vakit kalmaksızın savuşup gitmiştir.

Kübada vaziyet

VASHINGTON, 13 .A. A. — Amerikanın müdahalesini mücip olacak bir hadise nerede ise çıkmak ihtimali, Beyazev ile Lâtin Amerika mehafilini meşgul etmektedir.

Chaco'da süngü hücumları

LA PAZ, 13. A. A. — Erkânı harbiye bildiriyor :

Rojas, Gallardo, Silva, Arce ve Fennadey mıntakalarında Paraguaylılar şiddetli bir tazyik yapmaktadırlar. Bütün cephede süngü hücumları yapılmıştır. Paraguylılar muvakkaten Bolivya cephesini bazı yerlerden yarmışlardır. Zayiat çoktur.

Sandalla devriâlem

NİGA, 13. A. A. — Albatros adli bir sandalla yalnız başına devir seyahatine çıkan Albert Kriszt ismindeki Macar Plymouth'dan Niga'ya gelmiştir. Bu Macar seyyah bundan sonra Lizbon'dan Havana'ya gitmek Panama kanalını geçmek, ümit burnundan dolaşıp Afrika sahilini takip ederek Breme'ye dönmek niyetindedir.

Fransız Hava Nazırının seyahati

M. Cot dün tayyare ile Moskovaya hareket etti

PARİS, 13 (A.A.) — Havas Ajansından: Hava nezaretinin bir tebliği M. Cot'un dün 15,30 da Doret'nin idare ettiği bir Devoitine tayyaresile hareket ettiğini bildirmektedir. Seyahate iştirak eden öteki tayyareler Rusyaya sabahleyin hareket etmişlerdir, Moskovaya ayın 15 inde varacaklardır. Hava nazırı dün 17 de Strasburgta kalmıştır. Paristen kalkarken büyük bir kalabalık nazırı alkışlamıştır. Sovyet maslahatgüzarı Rosemberg yolda şile askerî ataşe ventzo yoldaş kendisini selâmlamışlardır.

LİVOV 13 (A.A.) — Fransız hava işleri nazırı M. Cot'ı Rusyaya götürmekte olan ve Pilot Doret tarafından idare edilen üç motorlu tayyare saat on buçukta Livov'da bir müddet eğlenmiş, ondan sonra Varşovaya gitmek üzere 12,25 de yeniden havalanmıştır.

Yeni bir teklif

Fransızlar yeni proje teklif ediyorlar

PARİS, 13 (A.A.) — Ere Nouvelle yazıyor: Fransız hükûmeti silâhları bırakma meselesinin halli için şu teklifte bulunmuştur:

Bir taraftan hali hazırda mevcut olan silâhların şimdiki mikdarda bırakılmak ve muayyen bir müddet için tahdidi, diğer taraftan teslihatın ve askeri bütçelerin daimî surette beynelmilel bir kontrole tâbi tutulması.

Eyi niyetimizi bir daha göstermekte olan bu teklif, açıktır. Bu teklif karşısında artık bir takım saçma sapan deliller ileri sürmeğe mahal yoktur. Filvaki hakikaten sulhperver olan bir hükûmet için bu teklifin neresinde sıkıntı verecek bir şey vardır? Ve bu teklifi kabulden imtina edenler umumi bir itimatsızlık uyandırmış olmalarından dolayı nasıl olup ta hayrete düşüyorlar? Bugün ya sulhun lehinde veya aleyhinde bulunmak lâzımdır, hem de bir takım nutuklar söylemek suretiyle değil, prensibi nısfet kaidesine muvafık olan ve ancak tatbikinin müesisr olup olmıyacağının meydana çıkarılması lâzım gelmekte bulunan kontrol sistemini kabul ve ya reddetmek için beynelmilel bir akit vücude getirmek suretiyle. Maatteessüf Hitlerin ve dostlarının nutukları, Almanyanın yeni baştan silâhlanması ve Almanyadaki galeyan, bügün verileğelmekte olan birer cevap teşkil etmektedir.

Paris görüşmeleri

PARİS, 13 (A.A.) — İngiliz hariciye nezaretinin parlamento müsteşarı M. Eden ile hariciye nezaretinin Milletler Cemiyeti servisinin şefi M. Cadogan'ın 18 eylûlde Parise gelmeleri beklenmektedir.

M. Edenin Pariste kaldığı müddet zarfında muhtelif Fransız devlet adamlarile bilhassa M. Daladier ve M. Paul Boncour ile Milletler cemiyetine bilhassa silâhları azaltma konferansına ait muallak işler hakkında görüşeceği evvelce bildirilmişti.

M. Eden Cenevreye gitmeden evvel Romayı ziyaret edecektir. Diğer taraftan M. Norman Davis de M. Edenle ayni zamanda Parise gelecektir. Ancak M. Edenin M. Norman Davisten 24 saat önce geleceği zannolunmaktadır. .

Romada devam edilecek

LONDRA, 13 (A.A.) — İngiliz siyasî mahafili 18,9 da Pariste yapılacak müzakereleri bir noktai nazar teatisinin takip etmek ihtimalinin mevcut olduğunu kaydediyorlar.

Bu takdirde görüşmelereğ, Milletler Cemiyeti konseyi toplanmadan evvel Romada devam edilebilir.

Bununla beraber kat'i olarak tesbit edilmiş bir şey yoktur. Ve bu düşüncelerin tatbik sahasına konması Paris müzakerelerinin neticelerine bağlıdır

Lerrouks kabinesi ekseriyet kazanabilecek

MADRİT, 13. A. A. — Nazarî hesaplara göre Lerroux kabinesi, parlâmentoda 126 muhalif reye karşı 289 rey ile ekseriyet kazanacaktır. Bununla beraber ayın 25 inde toplanacak olan Radikal sosyalist fırka kongresinden evvel tam bir tahmin yapmak kabil değildir.

Zira Radikal Sosyalistler muhalefete girerlerse o zaman Action Republicaine ile Lerroux hükûmetinin vaziyetleri tekrar mevzuu bahsolabilir.

Georges Laygues kruvazörü

PARİS, 13. A. A. — Havas ajansından :

Cümhurreisi M. Albert Lebrun'un dediği gibi büyük harpten sonra Fransız donanmasının yeniden canlanıp kuvvetlenmesinde hakiki bir amil olan müteveffa başvekil ve bahriye nazırı Georges Laygues'in hatırasına bir hürmet eseri olmak üzere, Châteaurenault ismi altında yeni yapılmakta olan kruvazöre Georges Laygues adının takılacağı bahriye nezareti tarafından bildirilmiştir.

50,000 faşistin geçit resmi

ROMA, 13. A. A. — Dün Romada 50000 genç faşist namzedi, M. Mussolininin önünden geçmişlerdir.

M. Mussolininin yanında hemen bütün nazırlar vardır

SON DAKİKA

Cümhuriyet bayramı sabahı 101 pare top atılacak

ANKARA, 13 (Telefonla) — Cümhuriyetin onuncu yıldönümü münasebetile 29 Teşrinievvel sabahı sekiz buçukta memleketin her tarafında 101 pare top atılması İcra Vekilleri heyetince karar altına alınmıştır.

Düyunu umumiye mukavelesi

ANKARA, 13 (Telefonla) — Düyunu umumiye mukavelesi mucibince mukavelenin meriyete girmesi için hâmillerin kupon bedeli camak suretile iltihaklarını bildirmeleri ve bildirenler mikdarının da mukaveledeki nisbeti doldurması lâzımgelmekte idi. Paristeki komiserlikten Maliye vekâletine gelen telgrafta bu nisbetin mukaveledeki hadde baliğ olduğu bildirilmektedir. Bu suretle yeni mukavele meriyete girmiş bulunuyor.

İran kabinesi istifa etti

TAHRAN, 13 (A.A.) — Kabine istifa etmiştir. İstifanın sebebi şimdiye kadar öğrenilmemiştir.

Müşterek tütün bürosu nasıl çalışacak?

Yunan başmurahhasının beyanatı

Tütün konferansında bütün pürüzler ayıklandı, Bulgarlar bekleniyor..

İstanbulda toplanmakta olan tütün konferansı mesaisine devam etmektedir.

Konferansa iştirak edecek olan Bulgar murahhası henüz gelmemiş olduğundan, kat'i kararlar henüz ittihaz edilememiştir. Bulgar murahhasının bu sabah gelmesi beklenmektedir. Konferansta Yunanistanı temsil etmekte olan Yunan başmurahhası ve sabık nazırlardan ve ayan azasından Anastas Bakalbasis dün bize konferansın meşgul olduğu meseleler hakkında şu şayanı dikkat beyanatta bulunmuştur:

Yunan Başmurahhası M. Anastas Bakalbasis

— Konferansın mevzuunu iyice anlayabilmek için, tütün meselesinin tarihçesinden biraz bahsetmek faydalı olur. Balkan konferanslarının verdiği kararlar arasında, Şark tütünlerinin himayesi için Türkiye, Yunanistan, Bulgaristan arasında müşterek komisyon teşkili meselesi de vardı. Balkan konferansında, Balkan devletleri arasında üç itilâf akdi esas itibarile mevzuu bahistir. Biri siyasî, diğeri iktısadî, üçüncüsü de Balkan devletleri tebaasının yekdiğeri hukukunda tâbi tutulacakları muameleye dair olan itilâftır. Şimdiye kadar toplanan Balkan konferansları siyasî itilâf hakkında bir proje kabul etmişlerse de henüz iktısadî meseleler hakkında hiç bir itilâf projesi kabul edilememiştir. Filvaki konferansta zahire ve zirai mahsulâtın himayesi tetkik edilmiştir. Fakat ziraî mahsulât meyanında şark tütünleri müstesna bir ehemmiyeti haizdir. Bu tütünlerin himayesi meselesi evvelâ 1927 de Atinada toplanan sulh konferansında mevzuu bahis olmuştu. Konferansta bu mesele ilk defa olarak Türkiye murahhası Siirt mebusu Mahmut Bey, Bulgar murahhası M. Kiroff ve Yunanistan murahhası olan ben tarafından ortaya atılmıştı. O zaman bu mesele hakkında hazırlanan ilk rapor Atinada toplanan birinci Balkan konferansına verilmişti. Fakat Şark tütünlerinin himayesi meselesi ancak İstanbulda toplanan ikinci Balkan konferansında müzakere edilebilmiştir. O zaman murahhaslar Türkiye namına İnhisarlar müdür muavini Mithat, Nemlizade Mithat, Bulgaristan namına M. Nikoloff, Yunanistan namına ben idik. Konferansta şark tütünlerinin himayesi için müşterek büro teşkiline karar verilmişti. Bu büronun salâhiyet ve vazifesi de geçen mayısta İstanbulda toplanan tütün kongresinde tesbit edilmişti. Müşterek büronun vazifesi şu suretle hülâsa edilebilir:

1 — Şarkta tütün yetiştiren üç memleket arasında evvelce mevcut olan rekabeti kaldırmak,

2 — Tütün ziraatini istimlâke göre tanzim etmek,

3 — Şark tütünlerinin şöhretini ve mevkiini istihlâk piyasalarında diğer tütünlere karşı müdafaa etmek.

Bu itilâf geçen martta Cenevrede bulunduğumuz zaman işimizi çok kolaylaştırdı.

Stresa konferansı toplandığı zaman Türkiye, Bulgaristan ve Yunanistan bu konferansa iştirak etmişlerdi. Bu üç memleketin mümessilleri Şark tütünlerinin himayesi için tedbirler alınmasını istediler. Bu temenniler kabul edildi ve hususî bir komite teşkil edildi. Bu komiteye sadece şark tütünü müstahsilleri değil ayni zamanda müstehlik hükûmetler de iştirak edecekler di. Geçen martın yirmi birinde bu komiteye iştirake davet edildik. Fakat Cenevreye gitmezden evvel üç memleket murahhasları Atinada kendi aralarında toplanarak taleplerini birleştirdiler ve müşterek bir talepname şeklinde hazırladılar. Bu suretle Cenevrede müşterek ve müttehit bir halde hareket ediyorduk. Bu hattı hareket Cenevrede çok iyi bir tesir bıraktı. Konferansta Balkan devletlerinin teşekkülünden beri ilk defa olarak üç memleketin müşterek menfaatlerini hep birden müdafaa ediyorlardı. Her birimiz orada söz söylerken yalnız kendi memleketimizi değil,, üç Balkan mümessilini temsil ediyorduk.

Cenevredeki bu komitede üç memleketten başka 15 müstehlik memleket te temsil dilmişti. Hususî komit, uzun süren hararetli çalışmadan sonra, şark tütünü yetiştiren memleketlerin vaziyetini kolaylaştıracak bazı kararları, ancak iki şartın kabulü takdirinde verebileceğini tebliğ etti. Bu şartlar da şunlardır:

1 — Tütün ziraatini istihlâke göre tanzim etmek.

2 — Şark tütünlerini himaye için müşterek bir büro teşkil etmek.

Müstehlik memleketler, bu iki şartı kabul ettiğimiz takdirde, badema evvelce satın aldıkları tütün mikdarından yüzde 10, yüzde 15 nisbetinde fazla tütün satın alabileceklerini, mevcut eski stokları da iki senede tasfiye edeceklerini, satın almak için lüzumu olan sermayenin de, faizsiz veya cüz'i bir faiz ile, müşterek büro emrine vermeleri için mensup oldukları idarelere tavsiyede bulunacaklarını, ve istihsalât, istihlâkâta göre tanzim edildikten sonra da fazla istihsal vaki olursa bunları da iki sene zarfında satın alacaklarını bildirdiler.

İşte bu verdiğim izahattan sonra, buradaki vazifemizin esası kolaylıkla anlaşılıyor. İstanbulda toplanan konferanstan maksat, Cenevrede verilen kararları Milletler Cemiyeti iktısat komisyonunda geçirmek ve Milletler Cemiyeti meclisince tasdikini temin etmek ve müşterek büronun talimatnamesini yaparak tütün ziraati tanzim hususunda iç memleket arasında bir anlaşma vücude getirmektir.

Buradaki mesaimizden müsait neticeler elde edeceğimizi ümit ederim. Çünkü meselenin pürüzleri esasen ayıklanmış ve Bulgar dostlarımızın vüruduna intizaran, her türlü hazırlıklar da ikmal edilmiştir."

Bir Bulgar köyünde kanlı kavga

SOFYA, 13 (A.A.) — Narngenage civarında Deniz köyde çıkan bir kavga yeni boşanmış bir karı koca,, a mal taksimine girişmeleri gibi ehemmiyetsiz bir sebep yüzünden çıkmıştır.

Çinlilerle bir müsademe

HARBIN, 13 (A.A.) — Sungari nehri cenubu garbisinde Tungho Japon karakolu, 3 saatlik bir muhabereden sonra gayri muntazam kuvvetlerden mürekkep 300 kişilik bir müfrezeyi püskürtmüştür. Japonlardan iki, ötekilerden 30 kişi ölmüştür.

Moskovadaki tayyare kazası

VARŞOVA, 13 (A.A.) — Moskovadaki Pat ajansının muhabiri, Milot Lewoniewskinin aldığı yaralar neticesinde öldüğünü bildiriyor.

Paraşütle atlamış olan miralay Filpowicz asap sarsıntısından mustariptir. Bir hastaneye kaldırılmıştır.

Tırpan

Bir kütüphane

Haydar Rifat Bey bu defa Rus edibi (Dostoïevvski)nin meşhur eserlerinden birini Lamaisor des morts'u tercüme etti. Bu eserin sonunda Marx'a ait bir eser hazırladığını vadetti.

Haydar Rifat Beyin son tercümesile beraber bir kaç yıl içinde Türkçeye çevirdiği lâyemût eserlerin yekûnü (22)ye balığ oldu.

Bunların arasında son inkılâpların kahramanlarına ait tahlilî eserler olduğu gibi Tourguenef, André Maurois P. Bourget gibi dünün ve bugünün edebiyatında büyük kıymetler ifade eden garp muharrirlerinin eserleri de vardır.

Bu eserleri herhangi bir gazeteye tefrika edilmek veyahut bir kitapçıya satılmak gibi derhal nakte tahvili kabil olmayan şaheserlerdir. Gazeteler kariî oyalayan sürükleyen roman istedikleri gibi tâbipler de daima bu yolda şöhret almış muharrirlerin peşindedirler.

Bu itibarla düne ait olsun, bugünün kadrosuna girmiş bulunsun tahlilî, felsefî kıymet ifade eden eserlerin piyasası daima durgundur. Binaenaleyh Haydar Rifat Beyin bu çok kıymetli, fakat alışveriş pazarında o kadar talibi olmayan cid dî, edebî, felsefî eserleri Türkçeye çevirmek ve bastırmak gibi iki başlı fedakârlık gösterişini takdir etmemek ve kendisine memleket irfanı namına teşekkür etmemek ka bil değildir.

Haydar Rifat Beyin Rus ve Fransız edebiyatından Türkçeye çevirdiği eserler her fikir adamının kütüphanesinde behemehal bulunması lâzım olan şaheserlerdir. P. Bourget'in Terre Promise'i tahlilî romanların en güzellerinden olduğu gibi A.Maurois'dan (İklimler) diye tercüme ettiği eser de yüksek bir psikolojinin, hem de bugüne ait hislerin heyecanların tahlilî bir ifadesidir.

Haydar Rifat Beyefendiye bu hümmalı faaliyetinden dolayı teşekkür etmek borcumuzdur. Bu münasebetle kendisinden (Zola) gibi naturaliste'lere ait bazı eserler de tercüme etmesini rica etsek belki kabul ederler. Bilhassa Zolanın papasları iğneliyen eserlerine çok ihtiyaç vardır.

Burhan CAHİT

Esnaf cemiyetleri

Yeni teşkilât yapılacak

Esnaf teşkilâtından ekserisinin iştirakile bir esnaf bürosu teşkil edildiği malûmdur.

Esnaf bürosunun bir senelik kısa bir zaman zarfında gösterdiği faaliyet, şayanı takdir neticeler vermiştir. Esnaf teşkilâtından henüz büroya girmemiş olanlarının da iştirakile büronun daha geniş bir mikyasta çalışmasının çok faydalı olacağı düşünülmektedir.

Bu suretle çalışacak büroda, yalnız esnafın her nevi kanunî muameleleri görüleceği gibi her esnaf teşekkülü ayrıca, birer cemiyet kurarak birer idare heyeti seçeceklerdir.

Şimdiye kadar esnaf cemiyetlerinde ekseriya para işlerinden çıkan ihtilâflar bu suretle halledilmiş olacaktır.

Esnaf mürakabe heyeti, bu umumî büronun teşkili için bir proje hazırlamaktadır.

BORSA

(İş Bankasından alınan cetveldir)

13 EYLÛL 1933

Akşam Fiatları

İstikrazlar		Tahvilât	
İstikraz dahili	97,50	Elektrik	—.—
1933 İstikrazı	95.—	Tramvay	—.—
Şark D. yolları	2,80	Tünel	—.—
D. Muvahidei	53,25	Rıhtım	17,60
Gümrükler	8,50	Anadolu I	47,70
Saydî mahi	6,50	„ III	47,50
Bağdat	10,25	Mümessil	51,25
T.askeriye	10,35		

ESHAM

İş Bankası Nama	9,50	Telefon	12,45
„ „ Hamiline	9,55	Bomonti	19,50
„ „ Müessis	102	Terkos	27.65
Tramvay	48,	Çimento	11.70
Anadolu Hisse	27,50	İttihat day.	18,
Reji	3,30	Şark day	1,25
Şir. hariye	15,25	Balya	2,20
		Şark m. ecza	2,90

ÇEK FİATLARI

Paris	12.06	Prağ	159225
Londra	675	Viyana	4.335
Nüyork	68	Madrit	5.6525
Brüksel	33850	Berlin	19778
Milano	896	Zloti	4.22375
Atina	83	Peşte	3.74625
Cenevre	24410	Belgrat	34745
Sofya	639075	Bükreş	78.965
Amsterdam	11703	Moskova	1093

NUKUT (Satış)

	Kuruş		Kuruş
20 f. Fransız	167	1 Şilie, Av.	24,50
1 İsterlin	678	1 Pezeta	16
1 Dolar	147	1 Mark	48
20 Liret	223	1 Zeloti	24.—
20 f. Belçika	117	20 Ley	0.23
20 Drahmi	24	20 Dinar	55.—
20 İ. İsviçre	818	1 Çernoviç	—.—
20 Leva	25.50	1 Altın	9,25
21 Kur. Çek	118	1 Mecidiye	0,37
1 Florin	83	Banknot	2,60

ŞEHİR HABERLERİ

Ekonomi

Takas talimatı

Vekâletten yeni talimatname gelmesi bekleniyor

Takas sisteminin ilgası üzerine husule gelen vaziyet henüz değişmiş değildir. Takasın ilgasını emreden kararnamede, devlete ait takasların muteber olacağı bildirilmekte idi. Fakat takas muamelesini yapan komisyon, ilga kararnamesinin neşrinden itibaren faaliyetine nihayet vermiş bulunduğu için devlet takaslarile de meşgul olamamaktadır.

Ankarada, takas sisteminin ilgasından sonraki vaziyetleri düzeltecek ve bilhassa devlet takasları hakkında yol gösterecek bir talimatnamenin hazırlandığı yazılmıştı.

Henüz bu talimatname hakkında malûmat gelmemiştir.

Alâkadar tacirler, takas vaziyetinin kat'i şekilde tesbiti için İktısat vekâletine müracaat ve teşebbüslerine devam etmektedirler.

Talimatnamenin bir an evvel tebliğine intizar edilmektedir.

Yeni ölçülere hazırlık

1934 senesinden itibaren tatbik edilecek yeni ölçüler kanunu için hazırlıklara devam edilmektedir. İstanbul mıntakası ölçüler başmüfettişliği ve Ticaret odası, ayrı ayrı çalışarak yeni ölçülerin tatbikinde müşkülât çekilmemesi için icap eden tedbirleri almakla meşguldürler.

Ticaret odası, bütün esnafın yeni ölçüler hakkında tam malûmat sahibi olması için büyük lâvhalar hazırlamaktadır.

Bu lâvhalarda metre esasına istinat eden yeni ölçülerin muhtelif safhaları ve bunların şekilleri gösterilmektedir.

Oda, ayni zamanda yeni ölçülerde kullanılacak tartmaların memleketimiz dahilinde imali için teşebbüste bulunmaktadır.

Fransa kontenjan usulünü değiştiriyor

İhracat Ofisine gelen malûmata göre, Fransa hükûmeti, teşrinievvelden itibaren kontenjan sistemini değiştirmeğe karar vermiştir.

Tesbit edilen kontenjanlar, dört kısma ayrılacaktır. Bunlardan üç kısım, Fransaya mal almak hususunda müsaidatta bulunan memleketlere tahsis edilecektir. Dördüncü kısım kontenjan da şimdiye kadar olduğu gibi müsavatan tevzi edilecektir.

Yeni kanun

Yunan hükûmeti, para sistemini tayin eden kanunu tadil ederek yeni bir kanun neşretmiştir.

Polista

Köşkte hırsız

2400 lirayı cebine koydu ve karanlıkta sırroldu

Bir kaç gün evvel, Topkapı haricinde Davutpaşada Burmalı çeşme mevkiinde merhum Emin Paşanın köşkünde mühim bir hırsızlık vak'ası olmuş, meçhul bir şahıs demir bir kutu içinde bulunan 2400 lirayı çalarak kaçmıştır.

Bir gece, saat on ikiden sonra, bütün köşk halkı uyurken, meçhul bir şahıs köşkün bahçesine atlamış oradan da maymuncukla kapıyı açarak köşke girmiştir. Meçhul şahıs bir çok odalar yoklayıp gezdikten sonra, paşanın damadı İsmail Bey ile refikasının bulunduğu yatak odasına girmiş ve komedinin üzerinde bulunan demir bir çekmeceyi alarak gene yavaşça sofaya çıkmıştır.

Hırsız, demir çekmecede bulunan 2400 lirayı ceplerine boşalttıktan sonra gene usulca, ayni odaya girmiş fakat bu sırada saatinin cebinden düşmesile Emin Paşanın kızı gürültüden uyanmıştır. Meçhul şahıs kadının uyandığını görür görmez derhal tabancasını çekmiş:

— Sus, sesini çıkarma, yoksa vururum!. Diye işaret etmiştir. Bu korkunç vaziyeti gören kadının ani olarak dili tutulmuş, ve baygın bir halde yatağa düşmüştür .

Meçhul hırsız 2400 lirayı alarak derhal sıvışmış ve gecenin karanlığında kaybolmuştur.

Bir müddet sonra baygınlıktan kurtulan kadın derhal kocası İsmail Beyi uyandırmış ve hâdise jandarmaya haber verilmiştir.

Zabıta şüphe üzerine Mihran isminde birisini nezaret altına almıştır. Mihranın üzerinde bir çok maymuncuklar ve 32 lira para bulunmuştur. Bundan başka, son zamanlarda Topkapı civarında yapılan bir çok hırsızlıkların faili de Mihran olduğu anlaşılmıştır.

Mihran bunları tamamen itiraf etmiş fakat son hâdiseyi kendisinin yapmadığını söylemiştir.

Bir adam memesi üzerinden yaralandı

Şehremininde Melekhatun mahallesinde oturan 27 yaşında Şaban, ayni mahallede oturan İlyas ile kavga etmiş, neticede Ilyas Şabanı bıçakla memesi üzerinden yaralamıştır. Şabanın yarası ağırdır. İlyas yakalanmış, Şaban tedavi edilmek üzere hastaneye nakledilmiştir.

Vilâyette

Mürakıpler için

Talimatname dün bildirilmiştir

Yeni mali teşkilâtta ihdas olunan mürakiplikler için tanzim edilmiş talimatname dün Maliye vekâletinden mürakipliklere bildirilmiştir.

Bundan başka mürakip Raşit Beyin İstanbul, Mustafa Beyin Üsküdar, Kâzım Beyin Beyoğlu mali teşkilâtının mürakabesine memur edildikleri de tebliğ olunmuştur. Mürakipler yeni vazifelerine başlamaktadırlar.

Ziraat sergisi

28 eylûlde açılacak olan vilâyet ziraat sergisinin tavukçularla bağcılar ve sebzeciler tarafından, daha sonra açılması istenmişti. Ziraat odası bugün toplanarak teşrinievvelde münasip bir gün tesbit edecektir.

Ali Rıza Bey

Çifte defter tutan Raka biraderlerin evinde yapılan araştırmada ele geçirilen hakikî defter, Beyoğlu defterdarlığına getirilmiş ve oradan çalınmıştı.

Bilâhara defter ve defteri çalanlar meydana çıkarılmıştı. O zaman Beyoğlu defterdarı olan Ali Rıza Bey hakkında ihmal noktasından, idare heyetince lüzumu muhakeme kararı verilmiştir.

Bu karara Ali Rıza Bey itiraz etmektedir. Mevsuk bir membadan da aldığımız malûmata göre, defterlerin meydana çıkarılmasında Ali Rıza Beyin gayreti görülmüştür. Bu kararın tashih edileceği ümit olunmaktadır.

Onuncu yıl için Hazırlıklar

Ticaret odası müessesata bir tamim yaptı

Ticaret Odası cümhuriyetin 10 uncu yıldönümü için Türkiyenin son 10 senelik iktısadî faaliyetini ve bugünkü vaziyetini gösteren bir eser hazırlamakla meşguldür.

Bu eserde iktısadî faaliyetin bütün istikametleri ayrı ayrı gösterilmiş, dahilî, haricî ticarete, bankalara, memleket sanayiine, memleket zerriyatına ait mühim bentler tahsis olunmuştur.

Ticaret odası bu eseri hazırlarken bir taraftan da bütün tacirlere hitaben bir beyanname neşrederek cümhuriyetin onuncu yıldönümünde, bütün ticarethanelerin, dükkân ve yazıhanelerin bayraklarla ve ampullerle parlak bir surette tezyin edilmesi lüzumuna işaret etmiştir.

Yeni Japon elçisi

Vicont Kintomo Mushakojin'in tercemei hali

Yeni Japon büyük elçisi Vicomte Kintomo Mushakoji 22 eylûlde ekspresle şehrimize gelecektir.

Yeni sefir 1882 de Tokyoda doğmuştur. 1907 de Tokyo üniversitesinden çıktıktan sonra diplomasi mesleğine girmiş Tiyen Çin ve Şanghay konsoloshanelerinde staj yaptıktan sonra Berlin sefareti kâtipliğine tayin edilmiştir.

Bilâhara Japonya hariciye nezareti umuru siyasiye müdürlüğünde şube müdürlüğünü, 1920 de Brüksel sefareti ikinci kâtipliğini, 1921 de ayni sefarette birinci kâtipliği, 1923 te sefaret müsteşarlığını ifa etmiştir. Vicomte Mushakoji bundan sonra 1925 te Bükreş ve Belgrat orta elçiliğine, 1928 de İskandinavya memleketleri nezdinde orta elçiliğe tayin edilmiştir.

Sefir, bir çok beynelmilel konferanslarda ve Cemiyeti Akvamda Japonyayı temsil etmiştir. Elyevm silâhları azaltma konferansında Japonya murahhasıdır.

Vicomte Mushakoji Japonyanın Yusanmi rütbesini ve "Mukaddes hazine,, nişanının ikinci sınıf rütbesini haizdir. Ayni zamanda Romen ve Norveç nişanlarını da hamildir.

Belediyede

Odun, kömür

Bir ay sonra külliyetli odun, kömür gelecek

Anadolu yakasında İzmit ve civarında bu sene katiyat yapılmayacağına dair çıkan bir şayia üzerine şehrimizdeki odun ve kömür fiyatları yükselmiştir.. Belediye bu hususta alâkadar olmuş ve İzmit ve civarı vilâyetlere telgrafla vaziyeti sormuştur. Alınan malûmata göre ormanlarda katiyat yalnız yaz mevsimine mahsus olmak üzere birkaç ay için menedilmiştir. Teşrinievvelden itibaren katiyata muayyen sahalarda tekrar devam olunacaktır. Bir ay sonra şehrimize külliyetli mikdarda odun ve kömür gelmesi beklenmektdeir. Bugün kömürün okkası toptna 3,5 kuruşa ve perakende 4,5 kuruşa satılmaktadır. Odun ise çekisi toptan 280 kuruş, perakende 250 kuruştur.

Yapı ve Yollar Kanunundan şikâyetler

Yeni yapı ve yollar kanunu tatbikatına dair belediyeye bazı şikâyetler vaki olmuştur. Şubelerden gelen yüzlerce şikâyet arasında haklı olanları pek azdır. Şikâyetlerin sebebi yeni yapı ve yollar kanununun halk tarafından iyice öğrenilmesinden ileri geldiği anlaşılmaktadır.

Terkos ucuzlatılamıyor

Bazı gazeteler Terkosun ucuzlatılacağına dair neşriyat yapmışlardı. Yaptığımız tahkikata göre belediye henüz böyle bir şey tasavvur etmemektedir. Çünkü Terkosun ıslahı ve bol su verilmesi için yeni tesisat ve saire bir çok masrafları mucip olmaktadır.

Gazi köprüsü

Gazi köprüsü inşaatı için projeler ve saire her şey hazırlanmıştır. Daimî encümen bütün muameleyi ikmal etmiştir. Fakat müsabakaya konulmak için vali ve belediye reisi Muhittin Beyin emri beklenmektedir. Öğrendiğimize göre Muhittin Bey bazı mülâhazaları gözönünde bulundurarak münakasa ilânının önümüzdeki ilk baharа bırakılmasını istemektedir. Yeni bir ecnebi sermayedar grup daha inşaat için müracaat etmiştir.

Yol parasından kimler müstesnadır?

Tevkifatı yapıldıktan sonra eline 30 liradan az para geçen resmî veya hususî müessese ve müstahdemlerinden yol vergisi alınmayacağı yazılmıştı. Bu haber yanlıştır. Yol vergisi kanunu mucibince, bu vergiden yalnız "fakir olan malûller" muaftırlar. "Fakir olan malûller" sözündeki (fakir) tabiri ahiren belediye daimî encümenince tefsir edilmiştir. Fakir tabirinin ayda kazancı 30 lirayı bulmıyan kimselere denilmesi kararlaştırılmıştır. Ancak 30 liradan az kazanç temin edenler yol vergisinden kurtulmuş olmamaktadırlar. Ayni zamanda malûl olmak lâzım gelmektedir.. Belediye reis muavinlerinden Nuri Bey dün bize bu hususta dedi ki:

— Yol vergisini ancak "fakir olan malûller" vermezler. Malûl olmazsa ayda on lira da kazansa gene yol vergisini vermeğe mecburdur. Yahut malûl olur da ayda kazancı 30 lirayı geçerse, yol vergisini gene vermeğe mecburdur."

Iyi tahsilât yapanlara ikramiye

Belediye resimleri tahsilâtı iyi yapılmadığı için vazifelerinde ihmal gösteren birçok belediye tahsildarlarının yevmiyeleri kesilmek suretile tecziye edildiklerini yazmıştık. Belediye, tahsilâtta gayreti arttırmak için tahsilâtta muvaffak olan memurlara ikramiye verilmesini de kararlaştırmıştır. Taltif edilecek memurların bir listesi hazırlanmıştır. Bu listedeki memurlara ilk defa olarak iki bin lira ikramiye dağıtılacaktır. Diğer taraftan tecziye edilecek memurlar için de ikinci bir liste hazırlanmaktadır.

İzmirin meşhur olan millî oyunlarını temsil eden ve Balıkesir vilâyeti köylerinden seçme olarak teşekkül eden büyük bir Zeybek grupu şehrimize gelmiştir. Matbuat erkânı şerefine dün Küçük Çiftlik parkında bir öğle ziyafeti verilmiş ve Zeybekler gazetecilerle tanıştırılmıştır. Tam Zeybek olan bu Efeler dünkü ziyafetten sonra gazetecilere hususi olarak oynamışlar ve çok beğenilmişlerdir. Zeybeklerin kendi sazlarile oynadıkları bağdönümü şarkılı oyunu çok alkışlanmıştır. Zeybekler bir yenilik olarak ta eski uzun fes yerine kasketlerinin üstlerine Zeybek çakırını sarmışlar ve bu da çok güzel olmuştur.

Maarifte

Liseler dolu

Bazı ortamektep mezunları yer bulamıyorlar

Orta mekteplerin son sınıflarından ikmal imtihanlarını evvelki gün bitirerek liseye geçen bir kısım talebe liselere müracaat etmişlerse de yer bulamamışlardır. Liselerde kadrolar dolduğu için kayıt ve kabul kapanmıştır.

Mektepsiz kalan bir çok orta mektep mezunu talebe Maarif vekâletine telgrafla müracaat ederek kendilerinin yerleştirilmelerini istemişlerdir. Vekâletin, merkezî bir lisenin ilk sınıflarında şubeler açması beklenmektedir.

Talebe birliğinin Çanakkale ziyareti

Millî Türk Talebe Birliği bu akşam Çanakkale şehitlerini ziyaret için limanımızdan hususî bir vapurla hareket edecektir. Vapur saat 17 de kalkacaktır. Cumartesi günü avdet edilecektir.

Birlik Çanakkalede bir âbide yapılması için bir iane listesi açmıştır. Listenin gelecek nüshadan itibaren Birlik gazetesinde neşrine başlanacaktır. Bir sene içinde abide için lâzım olan paranın toplanmasına çalışılacaktır. Şimdiye kadar 20 kişi iane vermiştir.

Uluköy Ortamektebi

Uluköyde yeni açılan orta mektepte tedrisata başlanmıştır. Mektep bütün Boğaziçinin ihtiyacına karşılık olduğu için çok rağbet görmüş ve yüzlerce müracaat vaki olmuştur. Fakat mektebe şimdiye kadar ancak 150 talebe kaydedilmiş ve bir çok talebe gene Boğazdan İstanbula inmeğe mecbur kalmışlardır. Buna sebep te bu orta mektepte Fransızca tedrisat olmamasıdır. Mektepte fransızca lisan tedrisatı yapılması için vekâlete müracaat edilmiştir.

Fakültelere talebe alınıyor

Üniversite fakültelerine yeni talebe kayıt ve kabulüne başlanmıştır. Yüksek mekteplere de cumartesi gününden itibaren talebe kaydına başlanacaktır.

Muallimler maaş aldılar

Orta tedrisat muallimlerinin maaş havalesi gelmiş ve dün maaş tevziatı ikmal edilmiştir.

Hilmi Ziya Bey

Üniversite profesör muavinliğine tayin edilen Hilmi Ziya Beyin Galatasaray ve diğer liselerdeki muallimliklerini tercih ederek üniversiteden istifa ettiği bir gazete tarafından haber verilmişti. Öğrendiğimize göre bu haber doğru değildir. Hilmi Ziya Bey üniversitedeki yeni vazifesinde kalacaktır. Kendisi iki aydanberi Maarif vekâleti tarafından gönderildiği Almanyada ilmî tetkiklerle meşguldür.

Mahkemelerde

Kadriye Hanım Hikmet Bey

Davaya devam edildi, hakaret var mı?

Kadriye Hanım — Müstantik Hikmet Bey davasına dün de ağır ceza mahkemesinde devam edilmiştir. Dünkü muhakemede şahit olarak Kadriye Hanımın kardeşi Nâsır Bey dinlenecekti.

Hikmet Bey Nâsır Beyle aralarında mütekabilen davaları olduğunu, binaenaleyh şahadetinin makbul ve muteber olamıyacağını söylemiştir. İddia makamı da Nâsır Beyin dinlenemiyeceği mütaleasında bulunmuş, mahkeme heyeti keyfiyeti müzakere ettikten sonra Nâsır Beyin dinlenmemesine ekseriyetle karar vermiştir.

Bundan sonra Kadriye Hanımın dayısının karısı Zehra Hanım şahit olarak dinlenmiştir. Zehra Hanım Hikmet Beyin İspironun meyhanesinde isticvap yaparken Kadriye Hanımı tahkir ettiğini söylemiştir.

Hikmet Bey İspironun meyhanesinde ifade almadığını, esasen Zehra Hanımın şehadet ettiği zaman da kendisinin tahkikat yapmadığını, tahkikatın müstantik Hayrettin Bey tarafından yapıldığını, kendisi tahkikat yaptığı zaman polis kısmı siyasi müdür muavini Ziya Beyin de hazır bulunduğunu söylemiştir.

Bundan sonra Ankarada adliye müfettişi olan eski müstantik Nazım Beyin istinabe suretile alınan ifadesi okunmuştur. Nazım Bey ifadesinde böyle bir hakaretten malûmatı olmadığını, kendisinin yanında Kadriye Hanıma hiç hakaret edilmediğini söylemiştir.

Muhakeme daha bazı şahitlerin celbi için 18 teşrinievvele bırakılmıştır.

Samatyadaki fırın cinayeti

Samatyada bir fırında sabıkalı güruhundan Arnavut Behçeti öldüren Minanın nakzen bakılan davasının rüyetine dün devam edilmiş, iddia makamı Hurşit ve Niyazi isimli şahitlerin tahkikatın tevsii için yeniden celbini istemiş, muhakeme bunların celbi için 25 teşrinievvele bırakılmıştır.

Taammüt var mı?

Tavşancılda Şahini öldürmekten suçlu kahveci Halille ölümle neticelenen kavgaya iştirakten suçlu Ali ve Şükrünün muhakemelerine dün ağır ceza mahkemesinde devam edilmiştir.

Dünkü mahkemede dinlenen şahit maktulün Halilin baldızını boşadığı için öldürüldüğünü söylemiş, müdafaa vekilleri kaza eseri olduğunu, davacı vekili de taammüden öldürüldüğünü iddia etmişlerdir.

Muhakeme kaza ile öldürüldüğüne dair müdafaa şahidi celbi için 25 teşrinievvele bırakılmıştır.

Kahvedeki cinayet

Yenişehirde Mevlûdun kahvesinde oturan Saimi öldürmekten suçlu Süleymanın muhakemesi dün bitmiş, iddia makamını işgal eden Salim Bey maznunun 448 inci madde ile cezalandırılmasını istemiştir. Maznun tahrik edildiğini ve nefsini müdafaa vaziyetinde kaldığını söylemiş, müdafaası için vekilinin getirilmesini istemiş, muhakeme vekilin getirilmesi için 1 teşrinievvele bırakılmıştır.

Felek

Yiyişimiz..

Geçende bir lokantada dört kişilik bir masaya oturdum. Dört kişilik masaya oturmayı sevmem. Çünkü; bardaklar karışır, çatallar biribirine çarpar, yemek yerken biribirinin ağzına bakmak pek hoşa gider şey değildir. Salata tabağından salça sıçrar ve hülâsa rahatsızlık olur. Ama yer bulunmazsa gözünü yumup oturmaktan başka ne çare!.

Şimdi o masada ettiğim intibaı burada size yazmak istiyorum. Kimsenin hatırı gönlü kalmasın. Bazı umumî kusurlarımızdan bahsedeceğim.

Bizde aile hayatında olduğu kadar mekteplerimizde muaşeret kaidelerinin en basiti fakat en lüzumlusu olan yemek adabından hiç bahsedilmez. Çocuk sırf sevki tabiî ile yemek yer ve öylece büyür gider. İşte böyle yemeğe alışmış adamların karşısına düşmek bir azaptır..

Evvelen çatal ve bıçak nasıl tutulur bunu bilmiyoruz. Gene tekrar ediyorum. Ecnebilerin bulunduğu umumî bir yerde, böyle yemesini bilmeyenler bulunduğu zaman onların hesabına ben terliyorum. En büyük kabahatimiz acele ve telâşla yemektir. Gûya yemeği önümüzden kaçıracaklarmış gibi dehşetli bir acelemiz vardır. Bu mülâhaza ile hareket ettiğimiz için evvelâ çatalı bıçağı elimize alıp et mi, börek mi, tatlı mı önümüzde ne varsa hemen lokma lokma keseriz. Bu sırada bıçağı da sapının ortasından çekiç gibi tutarız. Yemeğin parçalanması bitince bıçağı bırakır, sağ elimize çatalı alır ve ondan sonra artık ha bire lokmaları ağzımıza tıkarız. Birini yutmadan ikincisini çatala saplar, bayrak tutar gibi dimdik elimizde tutarız.. Halbuki yemek yendikçe kesilir ve bıçak olsun, çatal olsun sap tarafının ucundan tutulur..

Lokmaları büyük kestiğimiz için ağzımıza güç girer ve avurdumuz şişer... Yemeği ağzımız açık olarak ve büyük bir şapırtı ile yeriz... Bizdeki kadar ağız şapırdatarak yemek yiyen az bulunur. Yemek medenî âlemde ağzı kapalı yenir.. Lokmalar ufak alınır, çatala yemek saplanıp beklenmez. Bir lokma yutulmadan ikincisi alınmaz... Hele yerken, içerken şapırtı ve gürültü edilmez. En fena huylarımızdan biri de yerken lâf edip etrafa yemekli tükürük sacmamızdır. Dünyada bundan daha iğrenç bir şey olamaz. Bizde yemekte söyleyen, gülen, gert gert geyiren kaç kişi ararsınız... Çirkin tarzlarımızdan birisi de yemek yedikten sonra ağzımızı, dudaklarımızı ve avurdumuzu açarak, gererek, bükerek ağzımızdaki yemek ankazını temizlemektir. Hele kürdanı dişimizin arasına sokup dudağımızı mesnet ittihaz ederek aralıkları ayıklamamız pek çirkindir.

İşte dört kişilik masada yemek yerken komşularım bana bu intibaı yaptılar...

Ne olurdu; bin türlü sanat, edebiyat, felsefe konferansları, dersleri arasında bir de yemek yemek tarzı hakkında dersler verilseydi! Çünkü güzel yemek yemek bir sanattır.

FELEK

Bir Leh kumpanyasının vapurù işleyecek

Lehistan Transatlantik kumpanyası Türkiye ile Lehistan arasında muntazam seferler tertibine karar vermiştir. Bu kumpanyanın Polonia vapuru bu ayın 20 sinde 500 yolcu ile limanımıza gelecektir.

Vapur 27 eylûlden itibaren, her iki haftada bir Köstence ile İstanbul arasında muntazam seferlere başlıyacaktır.

Polonia vapuru, Köstence, İstanbul, Hayfa, Yafa, Pire, İstanbul, Köstence arasında seferler yapacaktır.

SANAT

Ahmet Mithat Efendi

(Son günlerde Cümhuriyette intişar eden Cenap ve Nimetullah Beylerin birer makalesi, Ahmet Mithat Efendiyi bugünkü nesle âdeta bir model mahiyetinde arzediyorsa da bu hususta tamamen haksızdırlar. Günün inkılâp çocuklarına Ahmet Mithat Efendi hiç bir vakit nümune olamaz; buna hakikat namına ne müsaade edilir ve ne de tahammül... Bir Edebiyat müverrihi şahsiyetleri şeniyette olduğu gibi tahlil etmiyecek olursa, üzerine aldığı mes'uliyetin ehemmiyetini anlamamış sayılır ve hükümlerinde de isabet ten o nisbette uzaklaşır. Müverrihin vazifesi herkese lâyık olduğu mevkiî vermekten ibarettir; aksi takdirde gülünç olur.

Ahmet Mithat Efendinin hakikî portresi şudur: 93 - 1876 Rus harbinde, cehaleti yüzünden Tunava kadar, hemen bütün Rumeliyi kaybeden Aptülhamidi ve sarayı "Üssüinkılâp" ve "Züptetülhakayik" ile müdafaaya kalktığını artık bugün bilmiyen bir tek kişi kalmamıştır. Saray, bu ve buna mümasil hizmetlerinden dolayı gerek kendisini ve gerek damadını taltif etmiştir. Bir taraftan Kemal, Hâmit ve Ekremlere çatarken bir taraftan da Aug. Compte'un Positivist ve Taine'in Déterministe felsefesini benimsiyen ve memlekete arap havası getirmek istiyen Servetifünun gençlerine de muhtelif makalelerle hücum ediyor ve memleketin muhafazakârlığın ve taassubun âdeta alemdarı vaziyetinde teceddüde düşman bir tavır takınıyordu. Daima ileri hareketleri baltalıyan Ahmet Mithat Efendiye, yaptığı bazı ehemmiyetli sadelik cereyanları, bu manevî mes'uliyeti hiç bir zaman affettiremez; zira yeniliğin hamlelerine hayli engel olmuştur. Gerçi Ahmet Mithat Efendi, Şinasi ile Ahmet Vefik Paşaların izi üzerinde yürümüş ve fakat muvaffak olamamış bir muharrirdir; Aziz, devrinde hürriyet taraftarı, Hamit devrinde parlamentoların düsmanı, meşrutiyette bir daha hürriyetçidir.

Meşrutiyette tekrar yazı yazmağa heves etmişse de tutunamadı ve nihayet "Sırmakeş" suyundan maddî istifadeler temin etti.)

HAYATI — Ahmet Mithat Efendi 1844 te İstanbulda doğmuştur.

Süleyman ağa isminde bir kuru yemişçinin oğludur. Mithat paşanın delâlet ve himayesiyle gazetecilik ve matbaacılığa başlıyan muharrir, Darülfünun ve âlî mekteplerde muallimlik yapmış ve 1912 de Ders nazırı bulunduğu Darüşşafakada "Kalp sektesi" nden vefat etmiştir.

ESERLERİ — Kitap halinde neşriyatı 150 cildi geçer; ilk eseri " Haceievvel" dir.

Gazetecilik, askerlik, denizcilik, siyasiyat, edebiyat, terbiye, felsefe, din, riyaziye, iktısat, tarih gibi muhtelif mevzularla uğraşan ve bu mevzulara dair cilt cilt eserler neşreden Ahmet Mithat Efendinin mütebariz bir sahsiyeti yoktur. Tercümanı Hakikat gazetesini tesis ettikten sonra, edebî riyasetini verdiği muallim Naci Efendiyi kendisine damat edinmişti.

SECİYE ve ŞAHSİYETİ — 93-1876 Rus muharebesine dair yazdığı " Üssüinkılâp", "Züptetülhakayik" gibi eserleri, Abdülhamide yaranmak için yazılmıştır.

Aziz devrinde inkılâpçı, Hamit devrinde mutlakıyetçi olarak parlamentolara hücum, meşrutiyette millî hâkimiyeti müdafaa eden muharririn hiç bir mevzuda ihtisası yoktur. Hikâye ve temaşalarında takip ettiği gaye halkı okumağa alıştırmaktan ibaretti. Romanlarında, mevzudan uzaklaşır ve okuyucuyu sıkacak mütalâalara girişir.

Tercüme ettiği romanlara nazireler yazacak kadar muhayyelesi geniştir. Servetifünun edebiyatının zuhurunda Dekadanlar makalesini neşretmiş ve gençlerin şiddetli çok haklı hücumlarına maruz kalmıştır.

Fikretin "Timsalicihalet" i, Ahmet Mithat Efendinin kendisidir. Namık Kemalden Hüseyin Cahide kadar bilumum teceddütperverlere karşı siyasî ve edebî, irticaı müdafaa eden Mithat Efendi halk tarafından çok okunan bir yazıcıdır.

Her ne kadar kendisi bir halk muharriri olmuşsa da ne bir şair, ne bir sanatkâr ve ne de bir feylesoftur. Yalnız karihası geniş, münakaşalarında demagoji yapan ve bazan da yumruklaşan bir muharrirdir.

* * *

Ahmet Mithat Efendiye dair yazdığımız mufassal bir monografiyi yakında broşür halinde neşre deceğiz.

Orhan RİZA

Anketimize Gelen cevaplar

Gelen karşılıkları peyderpey neşrediyoruz..

5 inci liste

1.— Huy teköre. 2.— Seciye — durum. Durmak kökünden. 3.— Mizaç — Kaynaş yahut kaynaşma, kaynaşmak kökünden. 4.— Kulk uyum, uymak kökünden. 5. — Cibillet Tinet - üst sümük.

İZAHAT

1 — İnsanların çocukluk yaşlarında görenek olarak (muhite tetabuk) hassesinden dolayi almış oldukları vasıflara meselâ cesur (atılgan) şeci (yılmaz), cebin (korkak) seki (eliaçık), hasis (kırkıt) . . . gibi vasıflara birden (huy) denilmiştir. Bu vasıflar fertlerin âdetleri yerine kaimilduklarından (huy) mefhumu da fertlerin âdeti demek olur. Cemiyetin âdetine (töre) deyoruz. Fertin âdetine de töre deyemeyiz, çünkü cemiyetin âdetleri bir bilgi (ilim) ve sayğı (fikir) mahsulü yani bir emek mahsulü olduğu halde ferdin âdeti bir emek mahsulü olmayip kendiliğinden öremiştir. Bunun için huy yerine töre yi değil öre'yi aliyorum yalnız fertlere mahsus-olduğunu işaretmek için (tek) sözünü de eklemek lâzımdır bu suretle huy karşılığı olmak üzre tek-öre ve birleştirerek teköre yazılmıştır.

2.— Seciye mefhumu ollak oynak dönek mefhumu ile inat merhumu arasıdır. Bu iki ucdan biri, şahsi menfaati güden mefhumu gösterdiğinden; diğeri bilgiye dayanmadığından ifrat ve tefrit yerine tutarlar. Bu mefhumlar ortasında sayılabilen seciye karşılığı olarak durmak kökünden durum yazılmıştır.

3.— Mizaç mefhumu insan vucudunda anasırı arbaanın meze ve terkibinden husule gelen hallari bildirir. Bu mefhum düşünülerek mizaç karşılığı olmak üzre kaynaşmak kökünden kaynaş yahut kaynaşma yazılmıştır.

4 — Kulk, mefhumu da enasiri arbaanın mezcinden husule gelen bir vasiftir bundaki fark enasiri mezkûrenin uygun bir nisbette mezc ve terkibidir (kulk) karşılığı olarak uymak kökünden uyum yazılmıştır.

5 — Cibillet ve tinet mefhumları ana ve baba nın maddeten çocuk üzerinde gösterdikleri tesirin mefhumudur. Türkçe olarak bunların karşılığı süt sümükdür. Misal Cahit Beyin cibillet ve tineti temizdir yerine Cahit Beyin südü sümüğü pâktır, yani pâk ana baba evlâdıdır.

Mütekait miralay
FARUK

SIHHÎ ÖĞÜTLER

Vücut bir ocak gibidir

Vücudunuzu yanar bir ocağa benzetmiş olmakla onun hakkında alâkanızın artacağını anlatmak isterim. Bu öyle bir ocaktır ki mütemadiyen yanar. Hiç sönmez. Gece gündüz mütemadiyen bir düzüye yanar. Bu ocağın yanması kesildiği anda hayat ta durur biter. İşte şimdi ocaklarımız yanıyor. Alelâde bir makine veyahut istim kazanında kömür, gaz yandığı gibi vücudunuzda da, ensicede de mevaddıgidaiye yakılır. Netice itibarile hiç fark yoktur. Mahsul hararet kudret ve kuvvettir.

Yalnız istim kazanında olduğu gibi doğrudan doğruya vücudun kuvveti hararetten husule gelmez yemeklerin vücut dahilinde kimyevî bir fiil neticesi ihtirak ve tahammuzlarından hasıl olan kuvvet sayesinde vücudun bilcümle adalâtını harekete getirdikleri gibi ayni suretle kanın devranını, hazım fiilini ve beden dahilinde vukubulan her türlü efali harekete getirirler. Vücutta yanan şeyler ise başlıca üç nevi ecsamdır ki bunlar da imlâh ve su ile birlikte yanarlar. Bunlardan birincisi protein nevinden olup et, yumurta, peynir ve buğdaydan yapılmış şeylerdir. İkinci maiyetkarbon sınıfından olan maddeler ki nişasta ve şeker nevinden şeylerdir. Diğer bir üçüncü sınıf ta hayvanî ve nebatî yağlardır terayağ et yağı zeytinyağı gibi. Bunlardan başka bir dördüncü sınıf gida maddeleri daha vardır ki bunların mıkdarlarının pek az bulunmasına ve aslen mahiyeti kimyeviyeleri malûm olmamasına rağmen hayat için faydaları pek büyük olan ve vitamin namile malûm olan yardımcı gidalardır. İşte bu dört sınıf gidadan her birinin vücudumuza ayrı ayrı vazife ve gidaî hizmetleri vardır ve hiç birinden istiğna edemeyiz ve yalnız bir sınıf gida ile iktifa etmek caiz değildir. Nişasta sınıfından olan gidalar hararet ve enerji hasıl ederler. Keza ekmek ve sebzeler de ayni suretle kuvvet ve enerji yapmak için pek münasip gıdalardır. Yağlar vücudumuzda gliserinle şahmî hamızlara ayrılır. Gliserin ise tamamen şekere tahavvül eder bu da yanarak hararet ve enerji yapar. Yağlar yanmak için maiyet karbon cisimlerinin muavenetine muhtaçtır. İstimal edilmiyen mevat vücudun muhtelif aksamında tavazzuh ederler. Protein nevinden ecsam et, yumurta vesaire gibi inscenin teşekkülü ve zayiatın tamir ve tazmini için mutlak surette lâzımdırlar. Diğer gidaların yerine başka şeyler ikame edilirse de protein için bu asla mümkün değildir.

İşte vücudunuza dikkat ediniz ve bir ocak gibi onu idare etmeğe çalışınız. Ocak için kömürün en iyisini tedarik etmekle beraber iyi ve bol hava almasına dikkatli bulunduğunuz, küllerini muntazam surette de atmağa ve temizlemeğe çalıştığınız gibi vücudunuz hakkında da ayni suretle hareket etmelisiniz.

Büyükada
Dr. ŞÜKRÜ

MÜESSİF İRTİHAL

Riyaseti Cümhur kalemi mahsus müdiri sabıkı merhum Hayati Beyin oğlu henüz ondokuz yaşında Tarık Hayati düçar olduğu menenjit hastalığından şifayap olamıyarak tedavi edildiği Alman hastanesinde vefat etmiştir.

Bilhassa mezun olduğu mektebi sanai arkadaşlarının ve hariçten bu hazin ve elim merasime iştirak eden akraba ve evidanın elleri üzerinde hastaneden alınarak cenaze namazı Ağacamiinde eda edilmiş ve İstiklâl caddesini takiben yine ayni merasimle Feriköy mezarlığında ihzar olunan metfeni ebediye terk ve tevdi edilimştir. Allah rahmet etsin.

Muhterem valdesi Belkis Hayati Hanımefendi ile diğer akraba ve taallûkatına sabırlar temenni ederiz. (7316)

HİKÂYE

İki rakip kadın

Kadın rekabeti kadar mühlik, müthiş bir şey daha var derlerse, sakın inanmayın! Erkekler en azılı düşmanlarını bile affederler, unuturlar. Fakat cinsilâtif, aman allah.. Rakibesi onun yegâne meşgalesidir, gezerken, otururken onu düşünür, uykusunda onu sayıklar, rüyalarında onu görür.

Kadın rekabetinin bir hususiyeti vardır. Erkekler düşmanlarile konuşmaz dargın dururlar. Lâkin kadınlar yüz yüze gelince tatlı tatlı konuşurlar, fakat arkadan da kuyu kazarlar. Sükût, kadınlığın evsafından olmadığı için bunu mazur görmelidir.

İşte Râna Hanımla Rühsar Hanım.. İkisi de biribirinin "Adüvvü canı,, Bu düşmanlığa sebep nedir, nerede, nasıl, ne zaman başlamıştır? Kimse bilmez. Fakat bu düşmanlık uzun senelerdenberi müzmin, marazî bir halde devam eder.

Râna Hanım uzun boylu, balık etinde, pembe tenli, tatlı kumral bir kadındır. Rühsar Hanımın hesabına nazaran kırk beş yaşındadır.. Kendi iddiasına göre de otuz beşinde..

Şimdi yaşları tamir eden çeşit çeşit kremler, pomadlar, rüjlar ve saireler var. Bu sebepten Rühsar Hanımın hakiki yaşını bulmak müşküldür. Fakat aşağı yukarı bir hesapla elli ile otuz üçün vasatisini almak muvafıktır.

Onların düşmanlıkları o hale gelmiştir ki, maazallah biri ölecek olsa, öbürü can sıkıntısından belki intihar eder. Çünkü o kadar alışmışlar..

Rühsar Hanım sabahleyin yataktan kalktığı zaman, bugün ne yapacağım, diye düşünmez. Râna acaba bu saatte ne yapıyor diye kafasını yorar.

Râna Hanım bugün nereye gideyim diye tereddüt geçirmez. Rühsar acaba bugün nerelere gidecek diye anlamak, öğrenmek ister, üzülür.

Düşünceleri, eğlenceleri, hep biribirini kontrol, gizli veya aşikâr adım adım takip etmektir. Bu hususta müşterek dostlarının veya akrabalarının da haylı yardımları dokunmaktadır.

Râna Hanım rakibesini tazip için fırsat kaçırmaz, dahiyane vesileler icat eder. Rühsar Hanımın temiz, şık giyinmemesi için, terzihaneyi para ile kandırır, potlu, bozuk dikmesini temin eder.

Rühsar Hanım da ayni çareye baş vurmuş olmalı ki, Râna Hanım da daima terzisinden şikâyet etmektedir.

Bu rekabet yüzünden bir çok terziler haylı para kazanmışlardır. Fakat Râna Hanım memnundur, Rühsar Hanım da.

Balolarda, müsamerelerde, çay ziyafetlerinde iki taraf kirli sepetlerini elerler. Olan olmıyan kusur ve günahlarını bilâinsaf ve merhamet ortaya dökerler.

Yalnız ikisinin birleştikleri bir nokta vardır: Poker.

Râna Hanım da, Rühsar Hanım da pokere çılgınca düşkündürler.

Dört arkadaş yan yana geldi mi, hemen teklif ederler:

— Bir "Kara,, yapalım mı?

Fakat son bir hâdise poker partilerine hâtime verdi. O zamana kadar biribirlerinin hücumundan yılmıyan bu iki rakip iki sözle yılıvermişlerdi.

Bir gün bir ahbap evinde poker oynuyorlardı. Râna Hanım kaybediyordu. Rühsar Hanım da sırf rakibesine ziyan olsun diye, her eli gördüğünden, her kâğıda gittiğinden hiç te kârda değildi.

Oyunun sonlarına doğru, Râna Hanım, önündeki son fişleri de sürdü. Masanın ortası haylı yüklü idi. O gittiği için Rühsar Hanım da fişlerini sürdü.

Kâğıtlar açıldı. Râna Hanım kazanıyordu. Rühsar Hanımın kâğıdı daha küçüktü.

Râna Hanım elini uzattı:

— Ben kazandım.

Rühsar Hanım itiraz etti:

— Hayır, kazanamazsınız.

— Neden?

— Çünkü "tutuyorum,, demediniz.

— Dedim.

— Hayır demediniz.

Diğer oyunculara sordular. Onlar da oyun heyecanile bir şey duymamışlardı. Rühsar Hanım muzafferane:

— Gördünüz mü, dedi, kimse bir şey duymamış.

Rühsar Hanımın yüzü buruşmuştu. Müteneffir ve müstehzî bir tavırla fişleri Râna Hanıma doğru itti:

— Benim paraya ihtiyacım yok. Alın sizin olsun.

Râna Hanım tahkiri hissetmişti. Acı acı güldü:

— Evet, âşıklarımız avuç avuç para döküyorlar. Neden ihtiyacımız olsun artık?

Rühsar Hanım dudaklarını ısırdı, yutkundu:

— Bunu bir iltifat diye kabul ediyorum. Ya sizin gibi üste para verecek hale gelseydim..

Masadan kalkmışlardı. İkisi de mantolarını giyerek çıktılar. Bir daha da yüz yüze gelmediler.

Çünkü Râna Hanım da doğru söylemişti. Rühsar Hanım da...

Bu akşam saat 9,45 de
İPEK (Eski Opera) SİNEMASI
Kapılarını muhterem halka açıyor:
En seçme filmler — En son model sesli makinalar ve en rahat koltuklar, yeni tezyinat.
İlk program:
Kahirede Aşk Geceleri
Fransızca sözlü büyük süperfilm
Oynıyanlar:
SPİNELLİ — RENATE MÜLLER — HENRİ ROUSSEL
Bu, İPEK sinemasının ilk filmi olmak şerefine lâyık bir filmdir.
Ayrıca: Paramount dünya haberleri. M. Çaldaris'in İstanbul'a gelişi ve yapılan istikbal merasimi ve
MÜNİR NURETTİN Beyin
İPEKFİLM studyosunda yapılan şarkılı filmi.
Fiyatlar : Hususî numerolu koltuklar 65 kuruş
Birinci mevki 40; Balkon 50 kuruş.
Bu gece için numerolu biletlerinizi aldırın.
Tel. 44289 (7353)

Bu akşam
SARAY (Eski Glorya) SİNEMASINDA
SAF KAN
Fransızca mükâlemeli şayanı hayret şaheserin ilk iraesi
Baş rollerde: CLARK GABLE ve MADGE EVANS
Hiyanetlikler arasında çiçeklenen aşkı musavver müthiş dram.
İlâveten : Jeneral BALBO hava filosunun seyahati. (7355)

RADYO

Bugunkü program

İSTANBUL :

18 Gramofon.
19 Kemal Niyazi Bey ve arkadaşları
20 Nebil oğlu Ismail Hakkı Bey
20,30 Kemani Reşat bey ve arkadaşları refakatile Vedia Rıza H. ve Muzaffer B.
21,30 Gramofon.
22 Anadolu Ajansı, Borsa haberi, Saat ayarı.

MOSKOVA 1481 m.
7,20: Sabah konseri. 10,20: Konser. 11,20: Keza. 21: Akşam konseri.

VARŞOVA 1411 m.
20: Hafif musiki, 21: Orkestra. 23 Kahvehane konseri.

BUDAPEŞTE 550 m.
20,35: "SİR" isimil Smetana'nın operası. 21,50: Sigan musikisi, 23: Yaylı âletler ile konser. 24: Dans musikisi (Plâk ile).

VİYANA, 518 m.
19,30: Viyana operasından naklen Wegner'in eserlerinden "WALKÜRE" operası. 24,10: Plâk.

MİLÂNO - TORİNO - FLORANSA
21,35: Temsil, müteakiben: Dans musikisi.

PRAG 488 m.
20,35: "SIR" isimli Smetana'nın operası. 2,20: Salon orkestrası tarafından konser.

ZÜRİH 459 m.
20,15: Italyan musiksii, 21,35 Mandolin konseri. 22,15: Klâsik parçalar.

ROMA 441 m.
21,35: Opera temsili.

BÜKREŞ 395 m.
18: Konser, 19,20: Devamı, 20,25; Hafif plâklar. 21: Tagani, 21,25: Radyo orkestrası. 22,20: Senfonik konser.

LAYPZİG 389 m.
21: Dans musikisi, 21,30: Akşam konseri. Skeç.

BRESLAU 325 m. 3
21: Dünyasiyasetine dair, 21,30: Arzuya tabi konser (taganni), 24: Berlinden dans musikisi.

İhtira İlânı

" Şimendüfer yollarının parçalarla tamir ve yeni yollar vazetmek usulü: hakkında istihsal olunan 9 Eylül 341 (1925) tarih ve 345 numaralı ihtira beratı bu defa mevkii fiile konmak üzre ahere devrü ferağ veya icar edileceğinden talip olanların Galata'da Çinili Rıhtım Hanında Robert Ferri'ye müracaatları ilân olunur. (7346)

MELEK SİNEMASI
Fevkalâde bir film gösteriyor :
Garsonlar ŞAHI
Fransızca sözlü büyük komedi.
Filme ilâve :
Paramount gazetesi ve Yunan Başvekili.
(7352)

Göz Hekimi
Dr. Süleyman Şükrü
Birinci sınıf mütehassıs
(Bâbıali) Ankara caddesi No. 60
5983

DOKTOR
Rusçuklu Hakkı
Galatasarayda Kanzük eczahanesi karşısında Sahne sokağında 3 numaralı apartımanda 1 numara.
5982

Milliyet
Asrın umdesi "MİLLİYET" tir.

ABONE ÜCRETLERİ :

	Türkiye için L. K.	Hariç için L. K.
3 aylığı	4 —	8 —
6 "	7 50	14 —
12 "	14 —	28 —

Gelen evrak geri verilmez.— Müddeti geçen nüshalar 10 kuruştur.— Gazete ve matbaaya ait işler için müdiriyete müracaat edilir. Gazetemiz ilânların mes'uliyetini kabul etmez.

BUGÜNKÜ HAVA

Yeşilköy askeri rasat merkezinden verilen malûmata göre bugün hava az bulutlu ve şimalî istikametlerden hafif rüzgârlı olarak devam edecektir.

13-9-1933 tarihinde hava tazyiki 766 milimetre, en fazla sıcaklık 22, en az 13 derece kaydedilmiştir.

Milliyet'in edebî romanı: 67

YAYLA KIZI.

— YAZAN: Aka Gündüz. —

"Peteğim,

"Bu mektubumu frengi hastahanesinden yazıyorum. Ürkme! Korkma! Hasta değilim. Bir şeyciğim yok. O kadar sapa sağlamım ki inat ettim, ağlamıyorum bile. Öyledir de neye buralara düştüm? Düşmedim, belime bir tekme vurdular, buraya attılar. Sebebi, hergünkü sebeplerden biri. Paralı bir adam bana musallat oldu. Yüz vermedim. Allem etti, kallem etti, olmadı. Zabıtai ahlâkiye muavini arkadaşı imiş. Bir uydurma mektupla hasta olduğumu haber vermiş. Fazilet, sıhhat, edep ve namus, ahlâkı umumive, ne var ne yoksa hepsi sahlandı, üstüme yüklendi ve birlik olup belime bir tekme vurdular. Buraya fırlattılar. Müşahede altında imişim. Benbundan korkacakmışım, yalvaracakmısım, eller iltimaslar bulacakmışım, herifi kandıracakmışım, o da beni bu belâdan kurtarıp kendi odasına kapayacakmış!

Halbuki hımbıllar bilmiyorlar, ar damarım gibi korku damarım da patladı. Dünyada perva edecek neyim kaldı?

Hastahaneye atılmazdan iki gün evvel güzel bir dayak yedim. Ismarladığı şarabın hepsini içemedim diye sarhoş bir bey attı tokatı, bastı tekmeyi. Kimse sesini çıkarmadı, arkalı bir adammış. Ses çıkarırsan bir saat içinde seni sürerler, dediler. Hadi dedim siz de! ne hakla sürerlermiş? Mahkeme var. Güldüler. Öylesine öyledir ama dediler, sen bir defa kırk günlük yolu boylarsın, sonra dava edersin. Şaştım bu işe.

Sana bunları yazmak doğru değildir. Sen Yaylâ kızısın. Yaylâlı Mehmet'in kızlarına böyle şeyler yazılmamalı. Bunu kitaplar böyle emrederse de kulak asma! Ben sana bunları şunun için yazıyorum ninem Petek'im: Çalış, kazan, gül, yaşa.. Fakat sakın bar kızı olayım deme!

Bar kızı, sokak kızı, pansiyon kızı olmıyasın diye bunları yazıyorum. Fuhuş ile mücadele talimatnamesini komiserin cebine sok! Ahlâkıhamide kitabını gözlüklü ülemanın çıplak kafasına fırlat! Sösyetenin tatlı dillerine kulaklarını tıka! Sen kendi içine bak! Kendi içinin namusunu elden kaçırma! Yaylâ kızı olduğunu unutma ve Yaylâlı Mehmet'in kızı olduğunu düşün!

Çok gençsin. Herhangi bir gün ayağın biraz sendelemek isterse yaylâlar, serin yaylâlar ve Sakarya boylarında kalan Yaylâlı mehmet'ler aklına gelsin. Hemen doğrulursun.

İki el bir baş için demişler. Kimin için demişler? Kimsesiz kızlar, teşkilâtsız güzel kızlar için demişler.

Bak neler yumurtluyorum. Başı yeşil başörtülü halle hafız hanımlarına döndüm. Halbuki bunları söyleyip yazdırırken yanımdaki hasta gülüyor. Kız! diyor, frengi hastahanesinde hafız hanımlık gerekmez. Kolunu hazırla, doktor nerdeyse iğne elinde gelir.

Koluma iğne batıracaklar. Kan alacaklar. İnce düdük şişelere koyacaklar. Kaynatacaklar. Tuz biber tereyağ koyacaklar. Ne nane yiyeceklerse yiyecekler. Ve.. Fazilet vazifesini yapmış olacak!

Aman ninem! Aman Petek'im! Aman Yaylâlı Mehmet'in kızı! Köse dayıya esir ol, Rüküş Hanım kızgın maşa ile kıçını değil, gözbebeklerini dağlasın. El kapılarında sürün. Salonlarda şarkı söyle. Avrupalarda dolaş. Ne olursan ol, sade bar kızı olma! Düşme!

Açık pencereden içeriye bir taş düştü. Karşıki yataktan fırlayan gözlerinin etrafı morarmış kadın fırladı. Kaptı. Kâğıdı açtı. Sevincinden deli olacaktı. Dostu imiş, kokain atmış. Zaten pencereyi mahsus açık bırakmış. Doktorlara haber verirsem namussuzluk (!) edermişim. Buralarını gizli yazdırıyorum, bir işidirse döğer beni.

Hastahanede olduğum için hiç bir yerinden öpemem. İhtiyatlı olmalıyım. Yalnız tertemiz olan ruhum, tertemiz olan bütün benliğini öper. Bunda da mikrop yok ya.

Mektubumu okuduktan sonra sobaya at yak ve ellerini süblüme ile yıka emi ninem Petek'im.

Bana bir zarf içinde beş liralık bir kâğıt gönder. Sakın çok gönderme. Elimden alırlar. Boşuna ziyan edersin. Annemin adresini biliyorsun. Ona da bir şey verme. Üsküdardaki evi satmış, biraz parası varmış.

Tertemiz Petek'ime tatlı ve mutlu yaşayışlar dilerim. Nihal,,

●●●

"Nihal ablam,

"Sana on kâğıt göderiyorum. Beşini harcan. Beşi ile de hastahaneden çıkınca çarşıdan kocaman bir kama al. Doktor hangi koluna iğne vurursa o kolundaki elinle o kamayı tut. bir daha seni kim...

Yok, yok. Sakın yapma! Beş lirayı geri aldım. Göndermiyeceğim. Bar, randevü, muavin, hastahane tekme, iğne yetmezmiş gibi şimdi de katiller damına mı düşüreyim seni! Sakın bana inanıp bir şey yapayım deme.

Dün gece seni rüyamda gördüm. Gelin olmuşun. Bizim köyden bir delikanlıya varıyormuşun. Babam bağlama çalıyormuş, delikanlılar da oynuyormuş. Sen öyle keyifli, mutlu idin ki içime dokundu. ağladım, ağladım, Uyanınca ne babam kaldı, ne Nihal ablam, ne de telli duvaklı düğün.

Neyse, fena rüya görmedim ya sen ona bak. Bursadan mektup aldım. Bir saat önce.. Ya.. Bey ağamdan. Neler yazıyor neler. Onun cevabını yarıda bıraktım sana yazıyorum. Şimdi seninkini de yarıda bırakıp onunkini bitireceğim. Ses dersi alıyorum. İngilizce, Fransızca dersi alıyorum. Alafranga, yemek yemesini, oturup kalkmasını öğrendim. Neler, neler. Eğer Avrupaya gider de çok kalırsam, sen de ellerinden kurtulup Ankaraya dönebilirsen... Ne bileyim işte.. Ankarayı benim için öp bir defa! Neresinden olursa olsun. Sokağından, taşından, küllüğünden, çamurundan... İnsan Ankaranın ne olduğunu Ankaradan uzaklaşınca daha iyi anlıyor. Canım Ankara! Canım Kılıçlar! Canım yaylâlar!

(Bitmedi)

Millî takıma Antrenör lâzım mı?

Geçen cuma günü Fenerbahçe sahasında Fenerbahçe birinci takımının Türkiye şampiyonasına hazırlanmak maksadile bir ekzersis maçı olduğunu haber almış sarı lâcivertlileri mevsim başındaki kuvvetlerini görmek için Fener sitadına gitmiştim. Kıymetli antrenörleri Her Şvenk'in idaresindeki iki takım yapılarak aralarında karşılıklı oynamağa başladılar. Oyundan evvel hocaları Fenerlileri ayrı, ayrı çalıştırdı. Kalecileri, müdafileri, muavinleri, muhacimleri koşturdu, top ile pas yaptırdı, şut attırdı ve daha bir çok beden harekâtı yaptıktan sonra oyuna başlandı.

Bu esnada nazarıdikkatimi celp eden nokta şu idi:

Fener oyuncuları idman yapmak üzere sahaya geldikleri zaman tam beş adet topla oynadılar, hayret ettim, bir lâhza düşündüm. Ve bu düşüncemde aldanmadığımı zannediyorum.

İstanbulda lik maçları iki küme üzerinde icra ediliyor. Birinci ve ikinci kümenin yedişer kulübü var. Bunları sırasile saymağa lüzum yok.

Yalnız bu kulüplerin nasıl yaşadıklarını sporla biraz olsun yakından alâkadar olanlar bilirler. Fenerbahçe kulübü bir antreneman gününde beş topla sahaya çıkarken diğer taraftan bir Topkapı, bir Kasımpaşa, bir Eyüp, bir Anadolu kulübü bir topu güç hal ile elde edebiliyor. Birinci kümenin Beykoz, Vefa, Süleymaniye kulübleri acaba bu kadroda yazdığımız ikinci küme kulüplerinden daha mı zengindir hiç zannetmiyorum. Bu sene Galatasaray antrenemanlarını pek gizli yapıyormuş ve Galatasaray hüviyet varakası olmıyanları stadyuma almıyorlarmış diye işittim onların şimdiki vaziyetlerini bilmiyorum. Farzedelim ki, Galatasaray sahaya Fener gibi bir kaç topla çıkıyor lâkin koca Türkiyede iki üç kulübün zengin bir bütçe ile idaresi memleket sporuna kâfi derecede randıman verebilir mi?.

Bir iki ay sonra dünya kupası münasebetile grup birincilikleri için Mısır ve Filistin takımları ile Millî takımımız maçlar yapacak. Bugün için, ortada ne fol var ne de yumurta. En son gün, daima olduğu gibi bir patırdı başlar gazetelerle davetler, İzmirden masraf edilir oyuncu getirilir ve nihayet millî takım bir kulüp takımından dahi kuvvetsiz, ve idmansız bir halde yola çıkar bir hafta sonra da telgraflar, sahanın çimen olmasından, seyircilerin fazlalığından, hakemin haksızlığından ve daha bir çok sebeplerle, takımımızın mağlûbiyetinden bahseder, Biz de bu suretle kendi kendimizi avutur gideriz.

Futbol federasyonu İngiliz antrenörlerle muhaberede imiş. Fakat ne zaman gelecek, kaç günde millî takım seçilecek çalışacak. Sırası gelmişken kaydedelim, bize, yani futbol federasyonuna antrenörün ne lüzumu var. Senede bir, bazan iki millî maç yapan bir milletin, millî takımını yapmak için o milletin kesesinden senede üç bin lira gibi bir paranın heder edilmesine sebep ne?

Oyuncu intihap etmek ise, esasen hiç bir zaman bir takım yaparken idarecilerimiz, bu hocaların fikirlerine iştirâk etmemişler ve daima kendi bildiklerini yapmışlardır.

Oyuncu çalıştırmağa gelince; bu zamana kadar gelen milli takım antrenörlerinin vazifesi yalnız senede bir ay milli takımla meşgul olmak ondan sonrası ise Beyoğlunda gezmektir. Memlekette antrenörün ismi bile yokken bizde daha mı fena oyuncular yetişirdi. Refik, İsmet Kadri, Bedri, Âli, Kemal Refik, Hasan Kâmil, Bekir, Cafer, Nedim, Hamit, Sabih gibi eski fakat çok kıymetli oyuncuları hangi antrenör yetiştirmişti, biz antrenörlerin kıymetlerini, onun mühim varlıklarını inkâr edenlerden değiliz, yalnız bizde millî takım için antrenör getirtmenin şimdilik zamanı olmadığını ve bugün İstanbulda iki Ankarada bir antrenörün mevcudiyeti ile bu, boşluğun zail olacağını iddia ediyorum.

Yazımın baş taraflarında kulüplerimizin yoksuzluklarından bahsetmiştim. Ufak bir misal ile bu iddiamın ne kadar doğru olduğunu ispata çalışacağım. Geçen sene millî takım için ingiliz antrenörü Mr. Peğnam gelmişti. Zamanında Sofyada Bulgarlara beş golle mağlûp olduk, ve Sırplara 2 golle galip geldik. İstanbulda Macar B. takımına 4 golle, Bulgarlara da 3 golle gene mağlûp olduk. Bu suretle üç bin lira kadar bir parayı bir senede alarak memleketi terkeden bu hocadan ne kazandık. Acaba bir sporcu çıkar da, şu adamdan, şu oyunumuz, veyahut oyuncularımız müstefit olmuştur derse, bütün iddiamdan bilâkaydüşart vaz geçiyorum.

Binaenaleyh; federasyonun bütçesinde antrenör mesarifi diye muhassas 3 bin lira her sene birer kulübe verilmek üzere memlekete daha şumullü bir şekilde sarfedilmiş olmaz mı?

İstanbulspora verilecek bu para ile, bu kulüp güzel bir saha yaptırır dolayısile, burada yetişecek oyunculardan daha çok istifade edilir, gene sırasile, Anadolu, Süleymaniye, Vefa ve diğer kulüplere her sene böyle ikişer üçer bin lira ile birer ufak saha tedarik etmeleri için yardım ediliyorsa büyük bir emniyetle iddia edebilirim ki, bu hareket, millî takıma antrenör getirtmekten yüz kere daha fazla istifadelidir.

Beşiktaş kulübü Çragan sahasını ikmal etmekle meşguldür, bu kulübe ufak bir yardım yapılacak olursa, bu saha daha güzel bir futbol çayırı olur, ve ikinci küme lik maçları için mükemmel bir mahal olur. Yunanistanda, Bulgaristanda bir çok kulüplerin sahaları var, kulüp binaları var, kulüplerinde duşları, soyunma mahalleri, ve spor için ne lâzım ise her şey var. Acaba bizde, bizim kulüplerimizin nesi var, bir merak edip te gördünüz mü? Spor ilerledikçe, sporcuların da ihtiyaçları o nispette artacaktır.

Taksim sahasında kışın maç yapan bir futbolcu muhakkak hamama gitmek mecburiyeti ile karşılaşıyor. Saha demek yalnız futbol oynamağa müsait bir arsa demek değildir. İstanbulda Fenerbahçe, Anadolu kulüplerinden maada sıhhî ve tam mânâsile her şeyi camî bir spor teşekkülü maalesef var mı..

Bundan sonra sahası, duşu, soyunma mahalli olmıyan kulüplerin hayatları çok sönük geçecek, ve bu kulüplerin hayatları da pek kısa sürecektir. Yukarıda dediğim gibi her şeyi bulunmıyan kulüpler kapanacak değil, fakat her zaman için olduğu gibi kalacak ikinci kümeden birinciye geçemiyecek, birinci kümedekiler de takımlarında yükselmiş oyuncularını da birer ikişer kaybedeceklerdir.

Muhteşem ÖZDEMİR

Fransada yeni bir gol rekoru tesis edildi (13-2) F. C. Rouen takımı ile Club Français takımı yaptıkları lik maçında F. C. Rouen rakibini bu sayı farkile yenmiştir.

Beynelmilel 3 büyük temas arifesindeyiz

(Başı 1 inci sahifede)

ruz:

Filiz siklet: Trepiccioni Francesco. Bu atlet 1931 ve 1932 senesinde İtalya Keçeskecken (serbest güreş) şampiyonu olmuş, 1932 de İtalya Greko - Romen ikinciliğini kazanmıştır. İtalyanın karşılaştığı Fransa, Belçika, Avusturya, Çek millî takımları temaslarına iştirak etmiş ve 1932 de olimpiyat ekipine dahil olmuştur. Millî takım azasındandır.

En hafif siklet: Nizzola Marcello 1930, 1931 de İtalya şampiyonluğunu kazanmış, 1931 de Avrupa ikincilik ünvanını almış, 1932 de İtalya ikinciliğini ihraz etmiş, Los Angeles olimpiyadında dünya ikinciliğini kazanmıştır. Millî takım kadrosuna dahildir.

Hafif siklet: Quaglia Gerolamo 1925, 1928, 1930 İtalya şampiyonu olmuş,

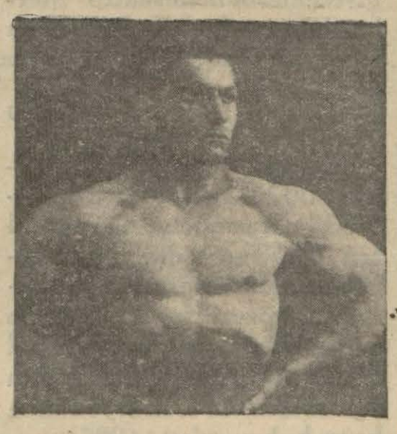

Orta siklet İtalyan güreşçisi Galligati Ercole

Paris ve Amsterdam olimpiyatlarına da iştirak etmiştir. 1933 te İtalya millî takımına dahil olmuştur.

Yarı orta siklet: Fidel Guisto çok genç olan bu atlet 1931, 1932 de İtalya serbest güreş (keçeskeçken) ikincisi olmuş, 1933 te İtalya millî takımına seçilmiş ve son zamanlarda (müthiş adam) ünvanını kazanmıştır.

Orta siklet: Galogoti Ercale. 1931 1932 İtalya keçeşkeçken (serbest güreş) ve Greko - Romen şampiyonu, 1931 de Avrupa dördüncüsü, Los Angeleste dünya üçüncülüğünü ihraz etmiş, Fransa, Belçika, Almanya, Tirol ve Çekoslovakyada İtalya millî ekipinde yer almıştır. Güreşçilerin en tehlikelisidir. Millî kadroya dahildir.

Yarı ağır siklet: De Nikola Giovami. 1932 serbest güreş ve Greko Romen ikincisi ve 1933 te millî kadroya dahil olmuştur.

Ağır siklet: De Candido Pietro. 1931 İtalya ikincisi, 1932 İtalya şampiyonu, ve 1933 te de millî ekipe dahil olmuştur.

Yukarıya yazdığımız bu takım hakikaten ihmal edilmiyecek değil korkulacak bir ekiptir. Bilhassa Ömere ve Nuriye çıkacak olanlar dünyanın en sert güreşen ve en bilgili güreşçileridir. (Müthiş adam) ünvanını ihraz etmiş olan Fidel Guisto Ahmet ile çarpışacaktır. Her halde İtalyan — Türk millî güreş teması en çetin müsabakalardan biri olacaktır.

Cuma günü çarpışacak olan güreş ekibimiz şu güreşçilerden terekküp edecektir:

Filiz: Servet.
En hafif: Ömer.
Hafif: Yusuf Arslan
Yarı orta: Saim.
Orta: Ahmet.
Ağır: Çoban Mehmet.

Müsabakalar Greko - Romen ve keçeşkçken olarak yapılacak ve üç defa karşılaşılacaktır. Bunlardan ikisi Greko - Romen ve biri de keçeskeçken olacaktır.

Keçeskeçken (serbest güreş) alaturkaya yakın olması dolayısile, muvaffakıyet ihtimalimiz çoktur. Yalnız İtalyan ekipi ile yapacağımız güreşlerden mutlak bir suretle ekip kabiliyeti beklemek manasızdır. Çünkü misafirlerimiz rutin itibarile bize faik bir vaziyettedirler. Sporda evvelden tahmin yalnış olduğunu bilmekle beraber mutlaka neticeyi söylemek lâzımsa 3 — 4 tür diyebiliriz.

Eğer biz bu üç güreş müsabakasında bu neticeyi alabilirsek tam randımanı almış olabiliriz. Fakat gene en iyi kritigi müsabakaları gördükten sonra yapabileceğiz.

Şipçenski oyniyor

Bulgaristanın en kuvvetli takımlarından olan ve Kral kupasını kazanmış olan Şipçenski takımı yarın, Şeref stadında, ilk maçını Beşiktaş klübüne karşı oynıyacaktır. Bu maç Beşiktaşın Varnada ayni takımla yaptığı maçın revanşı olacaktır. Bundan başka ayni takım Galatasaray takımı ile bir oyun oynıyaçaktır.

Beşiktaş takımı ile yapacağı maç çok mühimdir. Ve Bulgaristanda büyük bir merakla takip edilmektedir.

Yunan yüzücüleri geliyor

Şehrimizde iki temas yapmak için gelecek olan Yunan yüzücüleri yarın şehrimize gelecekler ve cumartesi pazar günü yarışacaklardır.

Atletizm

Atletizm heyetinin istifası üzerine atletizm âlemi ile alâkadar olanlar, İstanbul mıntakası şampiyonasının ne olacağını merak ediyorlardı.

Bu vaziyete federasyon ve İstanbul mıntakası vaziyet etmiş, ve birer komiser tayin ederek birinciliği yapacaktır.

Müsabakalar Kadıköyündeki Fener stadında yapılacaktır.

Tebliğler

Atletizm federasyonundan:

15 eylûlde başlaması ilân edilmiş olan İstanbul birinciliklerinin arifesinde İstanbul atletizm heyetinin hepsinin birden istifa etmeleri üzerine muayyen tarihte İstanbul atletizm birinciliklerinin yapılabilmesi için İstanbul mıntakası merkez heyetile mutabık kalan federasyonumuz işe vaziyet etmiştir.

1 — Müsabakalara 15 ve 22 eylûl cuma günleri Kadıköy Fenerbahçe stadında saat 14,30 da başlanacaktır.

2 — Bu müsabakalar, ayni zamanda Balkan oyunlarına iştirak edecek Türk atletleri için bir seçme mahiyetinde olduğundan bilûmum millî takım atletlerinin iştirakleri lâzımdır.

3 — Ayrıca davet edilmiş olan bazı diğer mıntaka atletleri de bu müsabakalara iştirak edeceklerdir.

4 — Müsabakalar, tamamen şahsî olup klüplere puan verilmiyecek ve umumî klüp tasnifi yapılmıyacaktır.

Hakem heyetinde dahil bulunan zevat şunlardır:

Başhakem: Ahmet Fetgeri Bey,
Federasyon komiseri: Enis Bey,
Tertip heyet: İbrahim Kemal. İhsan Beyler, Herr Abraham, ve Prak.

Hakemler: Ekrem Rüştü, Fuat Rüştü, Adil Giray, Şekip, Mümtaz, Ali Rıza, Enver, Ekrem (Hilâl), Hayati, Zeki, Muzaffer, Şinasi, Reşit, Şakir, Rauf, Karakaş, Agopyan, Davit Jake, Yasumidis Beyler ve M. Marengo ve Ayaştat.

Hakem heyetine şahsen ayrı ayrı davetiye göndermeğe zaman müsait olmadığından bu tebligatın davetiye olarak kabul olunmalıdır.

Program:

15 eylûl cuma:

14,30 da 110 m. mania, 14,45 te 100 m. seçme, 15 te 400 m. seçme, 15,15 te gülle atma, 15,30 da 1500 m., 15,45 te yüksek atlama, 16 da 100 m. final, 16,15 te disk, 16,30 da 400 final, 16,45 te tek adım, 1 de 10,000 m., 17,45 te 4x100 bayrak.

22 eylûl cuma:

14,30 da 200 m. seçme, 14,45 te 800 m., 15 te 5000 m., 15,20 de üç adım, 15,40 ta 200 m. final, 15,55 te cirit, 16,10 da 4x400 bayrak, 16,25 te 400 mania, 16,40 ta sırıkla yüksek, 17,10 da 4x1500 bayrak.

* * *

ISTANBUL, 13 (A.A.) — Türkiye denizcilik federasyonundan:

Bugün hareket etmeleri beklenen Yunan yüzücülerile karşılaşmağa namzet aşağıda isimleri yazılı yüzücülerin muallim Her Tegethoff'la beraber çalışmak ve güreşmek üzere 14 - 9 - 933 perşembe günü saat 14,30 da Moda deniz banyosunda hazır bulunmaları rica olunur.

Galatasaraydan: Orhan, Suat, Methi, Olek, Halil, Cihat, Jozef, Ahmet Beyler.

Fenerbahçeden: Gabris, Tarık, Fernan, Hiraç, Salim Beyler.

Beykozdan: Fahri, Saffan, Hakkı, Adnan, Agâh, Behçet Beyler.

İzmirden: Alp, Rasim Beyler.

Kocaeliden: İhsan, Haydar Beyler.

* * *

ISTANBUL, 13 (A.A.) — Atletizm federasyonundan:

15 ve 22 eylûlde yapılacak İstanbul birincilik ve Balkan oyunları seçmesi için yapılan ve ilân edilen programda 4x400 birinci günde, 4x100 ikinci günde gösterilmiştir. Halbuki 4 x 400 birinci 4 x 400 ikinci gün yapılacaktır.

Balkan teniz turnuvasının birinci günü

SOFYA, 13 (A.A.) — Balkan tenis turnuvası maçlarının birinci günü alınan neticeler şunlardır:

Bulgar Souroudjieff Türk Semih'i 8/6, 6/2, 6/2,

Türk Şirin Bulgar Lekoff'u 6/0, 6/0, 6/0,

Bulgar Yordanoff Türk Ferit'i 6/0, 6/1, 6/3,

Türk Karakaş Bulgar Tochef'i 6/2, 6/3, 2/6, 7/5 yenmiştir.

Çift erkekler müsabakasında:

Bulgarın Yordanoff - Sauroudjieff çifti Türk Ferit - Semih ciftini 6/0, 6/1, 6/4 yenmiştir.

Misak imzalandıktan sonra..

(Başı 1 inci sahifede)

na basmak için her güzel fırsatı kollayarak Yunan milletine verdiği değeri anlatmak istiyor. Teferrüatı, muhiti, programı, bir tarafa bırakılırsa her toplantının biricik büyük ve güzel manası bu idi.

Bugün de misafirlerimizin ayni hararet ve tehalükle ağırlanmasına devam edilmiştir. Öğle üzeri Atina sefirimiz Enis Bey muhterem misafirlerimizi Gazi çiftliğinde yemeğe davet etmiştir.

Türkün tabiatla, toprakla mücadelesinde iman ve inşa savaşında nasıl az bir zamanda muvaffak olduğunu gösteren bütün ağaçları ve çayırlarile bozkırın ortasında bir şeyi fiskiye bir zümrüt arteziyen gibi on sene içinde yani umulan ve tasarlanan zamana nazaran birdenbire fışkıran Gazi çiftliğini görmek misafirlerimizi çok memnun etmiştir.

Dost milletin yeni muvaffakıyetlerini adeta benimsiyerek tam bir şevk ve gıpta ile seyreden misafirlerimizin millî muvaffakıyetlerimiz karşısında aldıkları memnun ve müteheyyiç vaziyet samimî dostluklarının tam bir nişanesi halinde göze çarpmakta idi.

Muhterem misafirlerimiz şerefine saat 16,30 da Halk Fırkası umumî kâtibi Recep Bey ve refikaları tarafından halkevinde verilen çay ziyafeti emsalsiz bir samimiyet içinde geçti. Cümhuriyet Halk Fırkasının halkevinde gençlik ve kültür kaynağında vermiş olduğu bu ziyafet çok derin manalı samimî edalı idi. Recep Bey misafirlerini karşıladı ve onları ayrı ayrı ağırladı. Böylece bir müddet aşağı yukarı salonlarda yüzlerce kişi bu dostluk havasını teneffüs ederek ve misafirlerimizle her fırsatta meşgul olarak gezindikten sonra büyük salona geçildi.

Riyaseti Cümhur flârmonik orkestrasının konseri muhterem misafirlerimiz ve bütün dinleyiciler üzerinde çok güzel bir tesir bıraktı. İkinci partide Ekrem Zeki Beyin kemanı tam bir takdirle dinlendi.

Muhterem misafirlerimiz şerefine akşam Balkan Birliği reisi ve Balkan Birliği fikrinin memleketimizdeki en kuvvetli mürevviçlerinden Büyük Millet Meclisi reisi vekili Trabzon meb'usu Hasan Beyin Anadolu klübünde verdiği ziyafet çok samimî bir hava içinde geçti.

Patrikhaneyi ziyaret

ANKARA, 13 (Telefonla) — M. Çaldaris ve arkadaşları pazar günü patrikhaneyi ziyaret edeceklerdir.

Misafirler Beylerbeyi sarayını gezecekler

Vali Muhittin Bey Mösyö Çaldaris ile diğer Yunan nazırları şerefine Beylerbeyi sarayında bir çay ziyafeti verecektir. Ziyafetin evvelce yarın verilmesi mukarrerdi. Fakat misafirlerin Ankarada ikametlerini bir gün daha temdit etmeleri üzerine ziyafet cumartesi gününe tehir edilmiştir. Misafirleri Beylerbeyi sarayına götürmek için köprüden 16,15 te hareket edecek olan hususî bir vapur tahsis edilmiştir.

Yunan Başvekili Mösyö Çaldaris cenaplarile Hariciye ve İktısat nazırları şereflerine vali ve belediye reisi Muhittin Bey tarafından pazar günü de Yalova da bir öğle ziyafeti verilecektir.

Misafirlerimiz Yalova iskelesine Gazi Hazretlerinin rüküplerine mahsus Ertuğrulyatı ile gidecekler ve oradan otomobillerle kaplıçalara gideceklerdir.

Misafirlerimiz Yalovadan avdette Helli krüvazörüne binerek memleketimizden ayrılacaklardır.

Atina elçimizin ziyafeti

ANKARA, 1. A. A. — Atina elçimiz Enis Bey tarafından misafirler şerefine bugün Orman çifliğinde bir öğle yemeği verilmiştir. Yemekte Başvekil İsmet Paşa Hazretleriyle Vekiller, Yunan sefareti ve hariciye vekâleti erkânı hazır bulunmuşlardır.

İsmet Pş. Kız enstitüsünde

ANKARA, 13. A. A. — Yunan başvekili M. Çaldaris cenaplariyle Yunan hariciye ve iktisat nazırlarının refikaları bugün öğleden evvel İsmet Paşa kız enstitüsünü gezmişlerdir.

Misafirler enstitünün atelye ve dersanelerini gezmişler ve takibedilen tedris ve terbiye tarzı etrafında kendilerine verilen izahatı büyük bir dikkatle takipeylemişlerdir. Misafirler enstitüden ayrılırken memnuniyet ve takdirlerini izhar eylemişlerdir.

Recep B. in ziyafeti

ANKARA, 13. A .A. —C. H. Fırkası kâtibi umumisi Kütahya mebusu Recep Bey tarafından bugün saat 16,30 da misafirler şerefine Halkevinde bir çay ziyafeti verilmiştir.

Ziyafette Başvekil İsmet Paşa Hazretleriyle heyeti vekile azaları mebuslar sefaretler ve vekâletler erkânı halkevi idare heyeti, matbuat mümessilleri ve şehrimizin yüksek mahafiline mensup bir çok zevat ve refikaları hazır bulunmuşlardır.

Çay ziyafetini Riyaseti Cümhur filarmonik orkestrasının bir konseri takibeylemiştir.

Gece saat 20,30 da Balkan birliği Türk millî grupu reisi Trabzon mebusu Hasan Bey tarafından misafirler şerefine Anadolu klübünde bir akşam yemeği verilmiştir.

Ziyafette Başvekil İsmet Paşa Hazretleriyle Hariciye Vekili Tevfik Rüştü Bey, heyeti vekile azaları, Halk fırkası kâtibi umumisi Kütahya mebusu Recep Bey Balkan birliği azaları hazır bulunmuşlardır.

Yunan gazetecileri şerefine

ANKARA, 12. A. A. — Bu akşam Hakimiyeti Milliye gazetesi tarafından Şehir lokantasında misafir Yunan gazeteciler şerefine bir ziyafet verilmiştir.

Bulgaristan haberdar edilecek

ATİNA, 13 — Atina gazetelerinin Ankarada bulunan muhabirlerinin verdiği haberlere göre, Yunan nazırlarının bir gün fazla Ankarada kalmaları imza edilecek misakın tevsi edilmesinden ileri gelmektedir. Muhabirler, Bulgaristanın da bu itilâfın esaslı hatlarından haberdar edildiğini ilâve etmektedirler.

Yunan gazeteleri Gazinin Atinayı ziyaretini istiyorlar

ATİNA, 13 (A.A.) — Atina Ajansı bildiriyor:

Yunan gazeteleri, Ankarada yapılmakta olan Türk - Yunan dostluk tezahüratının açık ve samimî mahiyetini fevkalâde sena etmektedirler. Ve bilhassa Gazi Mustafa Kemal Hazretleriyle İsmet Paşa ve Tevfik Rüştü Beyin beyanatından pek ziyade müteheassis olmuşlardır. Bu beyanatlar, Yunan hükûmet ve milletinin Türkiye için beslemekte oldukları hissiyata tamamiyle tetabuk etmektedir.

İki memleket arasındaki mukarenetin ilk kurucuları olan Türk devlet adamlarının resimlerini neşreden gazeteler, Gazi Mustafa Kemal Hazretlerinin Atinayi ziyaret ve bu suretle Helen milletinin hakiki hislerini bizzat müşahade buyurmaları ümniyesinin tehakkuk ettiğini görmek ümidini izhar ediyorlar.

Gazeteler, Ankarada imza edilecek olan yeni misakın sulh için pek mesut bir hadise olacağını ve bu misakın hiç kimseyi endişeye düşürmemesi lâzım geleceğini, çünkü Türkiye ile Yunanistanın komşularıyle eyi münasebetlerde bulunmakta ve aralarındaki anlaşmanın bütün Balkan milletlerine teşmilini istihdaf ettikleri bulunduklarını yazmaktadırlar.

Karadeniz misakı

(Başı 1 inci sahifede)

da bir karar verecektir. Mütecavizin tarifine dair Rusya, Türkiye ve küçük itilâf devletleri arasında aktedilen misaka, alâkadar devletlerin iştirak edebilecekleri bildirilmektedir.

Sofya ziyareti

SOFYA, 13 (Milliyet) — İsmet Paşa Hazretlerile Tevfik Rüştü Beyin 20, 21, 22, eylûlde Sofyayi ziyaretleri münasebetile, Bulgar Başvekili Gospodin Muşanoff, Cemiyeti Akvamın içtimalarına iştirak etmek üzere 24 eylûlden evvel Cenevreye hareket edecektir.

Müzakere yeniden başlıyor

SOFYA 13 (Milliyt) — Sofyada Türk - Bulgar ticaret müzakereleri bazı ihtilâflar yüzünden inkıtaa uğramış ve Türk murahhasları bu müzakereler hakkında izahat vermek ve yeni talimat almak üzere Ankaraya gitmişlerdi. Ankaradan, Bulgar Hariciye nezaretine bildirildiğine göre Türk murahhasları Sofyaya eylûl 20 ye kadar dönmüş bulunacaklardır.

Cenevre içtimaları

Milletler Cemiyeti meclisi 25 eylûlde Cenevrede toplanacaktır. Bu içtimada Türkiyeyi Bern sefirimiz Cemal Hüsnü ve Necmettin Sadık Beyler temsil edeceklerdir. İsmet Paşa ile birlikte Sofyaya gidecek olan Hariciye vekili Tevfik Rüştü Beyin de Sofyadan doğruca Cenevreye giderek Meclis müzakerelerine iştirak etmesi muhtemeldir.

Türk-Yunan dostluğu Realitelere dayanıyor!

(Başı 1 inci sahifede)

faatlere müstenit müşterek politika nasıl hareket etmeği icap ettiriyorsa, elbette o yoldan gidilecek. Türkler ile Yunanlıların nasıl uyuştuklarını, biribirlerile nasıl dost olduklarını bir türlü anlayamıyan ve şaşan bazı Avrupalılar, geçen gün Cümhurreisimizin verdiği çay ziyafetinde Yunan Başvekili ve nazırları, devlet erkânı ve gazetecileri tarafından Gazimizin ne derin bir sevgi ve takdirle sarıldığını, ona tıpkı kendi şefleri imiş gibi ne derin bir saygı ile baktıklarını görmeli idiler. "Gazi, onu biz de sizin kadar sever ve anarız" diyen Yunanlı nazırlarda elbette medenilikten doğma bir necabet var. Bizim görüş ve sezişlerimize göre, her iki tarafta hâkim olan kanaat şudur: Asırlarca beraber bir arada yaşadık, tarihî bazı sebeplerle iki memleket arasında bir nevi dostluk fasılası oldu. Mesuliyet eski rejimlerindir. Politikada yanlış olan yoldan dönmek için asla vakit geçmiş sayılmaz. Yeniden beraber yürümek ve çalışmak lâzımdır. İktısadi ve siyasî kuvvetlerimizin bir araya gelmesinden doğacak kuvvetle sulhü ve menfaatlerimizi daha kolay müdafaa edebiliriz. Bu öyle bir politikadır ki her iki memlekette emniyet hislerini kuvvetlendirir, yarına daha emniyetle bakabilmek imkânını hazırlar.

Siirt Mebusu
MAHMUT

Memlekette

İzmit. körfezine işleyen vapur kâfi gelmiyor

İZMİT, (Milliyet) — 1-9-933 tarihinden itibaren Denizyolları işletme idaresine geçen vapurlardan Kırlangıç vapuru eskisi gibi gene İzmit hattına işlemektedir. Evvelce Kocaeli naklyiat şirketinin Uğur vapuru da bu hatta işliyor, buradan her gün bir vapur İstanbula, İstanbuldan buraya gelerek bütün körfezin ihtiyacına kâfi geliyordu. Yeni idareye geçtikten sonra bu hatta bir vapur ve bunun haftada üç güne indirilmesi bir çok müşkülâta ve izdihama sebep olmaktadır. Ufak bir vapura tıklım tıklım dolan insanların bir kaza vukuunda mesulü kim olacak acaba.. Bu cihetin ehemmiyetle nazarı dikkata alınması lâzımdır.

Siirtte geniş bir cadde açılıyor

SIIRT (Milliyet) — Bir kaç sene evvel açılıp henüz ikmal edilmiyen Lütfi Paşa caddesi, faal vali ve belediye reisimiz A. Sakip Beyefendinin yüksek himmet ve gayretlerile tamamen açılacaktır. Bu hususta istimlâki lâzım gelen müteaddit ev ve dükkânların belediyece istimlâk edilerek yıktırılmaktadır. Caddenin projesine göre en dar yeri 15 metreden aşağı olmıyacaktır.

Bandırmada yangın

BANDIRMA 8 (Milliyet) — Öğleden sonra Pazamescit mahallesinde atik pehlivanın kardeşinin evinden yangın çıktı. Ev eşyalarile yandı. Askerlerin candan yardımları sayesinde ahşap olan mahalle muhakkak bir felâketten kurtarıldı.

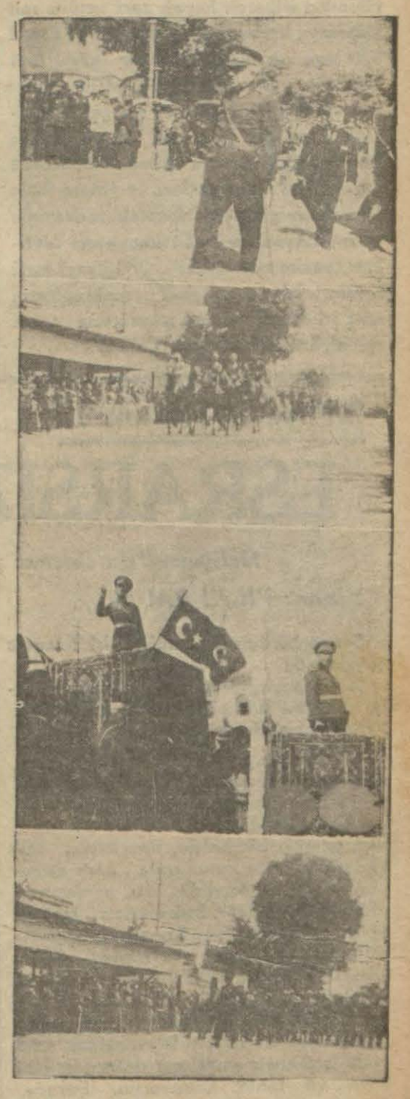

Bursanın kurtuluş bayramına ait intibalar: Yukarıda

İş ve İşçi

Milliyet bu sütunda iş ve işçi istiyenlere tavassut ediyor. İş ve işçi istiyenler bir mektupla İş büromuza müracaat etmelidirler.

İş arayanlar

21 yaşındayım. Türkçe , fransızca okur yazar ve konuşurum. Şimdiye kadar mühendis ve mimarlar yanında plân işlerile meşgul oldum. Bon servislerim vardır. Mesleğimle müte nasip veya herhangi başka bir iş arıyorum. Şeraitim müsaittir. Milliyet, M. T. rumuzuna bildirilmesi,

* * *

Bulgaristanın Şumnu kasabasında nım. Ana vatanımız olan Türkiyeye geldim. Tahsilim; Şumnu Türk rüştiyesini Muallim mektebini ve Bulgar lisesini beşinci sınıfından şahadetnamem vardır. Her ne iş olursa olsun yapmak iktidarındayım. Şumnulu Muhsin Rıza.

Yeni neşriyat

Çığır

Ankarada neşredilmekte olan Çığır mecmuasının 6 ıncı nüshası çıkmıştır. "Genç Türk edebiyat cemiyetinin organı olarak ve Hıfzı Oğuz Beyin riyasetinde çıkmakta olan bu mecmuada genç nesle gayet yeni ve kabiliyetli imzalara tesadüf edilmektedir. Tavsiy eederiz.

* * *

Türk tarih Arkeologya ve etmografya dergisi

Maarif vekâleti tarafından neşrolunan bu kıymetli risalenin birinci sayısı çıkmıştır. Bu nüsahada Reşit Galip Beyin Dergi'nin sebebi intişarı hakkında değerli bir yazısı, Hâmit Zübeyir Beyin Ankara Gazi Orman fidanlığında bulunan eserler hakkında bir tetkiki ve genç arkeoloğ Remzi Oğuz Beyin Alişar hafriyatı hakkında izahat ile Balıkesir mebusu İsmail Hakkı Beyin, Teke oğulları ve Antalyadaki "Aspendos" harabeleri hakkında İstanbul müze müdürü Aziz Beyin ve Profesör M. Gabriyelin vesair kıymetli zevatın değerli tetkiklerini ihtiva etmektetdir. Maarif vekâletinin bu Dergi'yi neşretmekle Türk irfan tarihine yaptığı hizmet büyük bir şükranla karşılanıyor.

Üsküdar hukuk hakimliğinden :

Mustafa bey tarafından Şahiste Hanım aleyhine açılan boşanma davası üzerine M. aleyhanın ikametgâhının meçhuliyeti hasebile dava arzuhali sureti bilâ tebliğ iade kılınmakla müddeinin talebi üzerine ilânen tebliğat icrasına karar verilmiş olup dava arzuhaline 15 gün zarfında cevap vermek ve tayin olunan günde mahkemeye gelmek için bu baptaki istida sureti ve davetiye varakası mahkeme divanhanesine talik kılındığı gibi keyfiyet ayrıca gazete ile de ilân olunur. (7321)

Istanbul üçüncü icra memurluğundan : Kuru çeşmede, Kuru çeşme caddesinde 25-27 numaralı kömür deposunda yapılacak dıvar inşaatı 14 Eylül 933 tarihinden itibaren kapalı zarf usulile münakasaya konmuştur. İhalesi 8 T. Evvel 933 tarihine müsadif pazar günü saat 16 da icra olunacaktır. Taliplerin şartname ve projesini görmek ve tafsilât almak üzere her gün saat 10 dan sonra İstanbul üçüncü icra dairesine 932-1454 numara ile müracaatları ve yevmi ihale olan pazar günü de olbaptaki müzayede ve münakasa ve ihalât kanununa tevfikan tanzim edecekleri 396 lirayi havi banka teminatı ve teklif mektuplarını saat 16 dan evvel icra memuruna tevdi eylemeleri ilân olunur. (7324)

İ L Â N

Zirde irae edilen müessesat veznelerinin açılma ve kapanma saatleri 15 Mayıs ilâ 15 Eylül 1933 devresi için sırasile saat 9,30 ve 15,30 olarak tesbit edilmiş idi.

Mukaddema olduğu veçhile, ayni müessesat veznelerinin, 16 Eylül 1933 cumartesi gününden itibaren saat 10 da açılacağı ve saat 16 da kapanacağı umumun malûmu olmak üzre ilân olunur:

Banca Commerciale İtaliana, Banco di Roma, Chrissoveloni Bankası, Deutsche Bank und Disconto Gesellschaft, Deutsche Orientbank (Filiale der Dresdner Bank), Emlâk ve Eytam Bankası, Felemenk Bahrisefit Bankası, Osmanlı Bankası, Selânik Bankası, S. S. C. I. Ticaret Hariciye Bankası, Şarkikarip Ticaret Bankası, Türkiye İş Bankası, Türkiye Ziraat Bankası.

6490

İ L Â N

OSMANLI BANKASI gişeleri, Eylûlün 16 ıncı cumartesi gününden itibaren yeni bir işa'ra kadar zirde muharrer saatlerde açık bulunacaktır :

1.) Galata Merkezi ile Yenicami şubesi :

Eyyamı adiyede : saat 10 dan 16 ya kadar

Pazar günleri : saat 10 dan 12 ye kadar .

2.) Beyoğlu şubesi :

Eyyamı adiyede: saat 10 dan 12,30 a saat 14 ten 16 ya kadar.

Pazar günleri : saat 10 dan 12 ye kadar.

6489

İSVİÇREDEN DİPLOMALI

Emrazı akliye mütehassısı, dahilî ve teşrihî hastalıklarında derin malûmatı bulunan

ECNEBİ BİR DOKTOR

bir emrazı akliye kliniğinde müştereken çalışmak arzusundadır. İyi idaresi ve birinci sınıf referans ve sertifikaları vardır. Tekliflerin Z. E. 2260 rumuzile Rudolf Mosse A. G. Zürich adresine gönderilmesi. (7274)

6481

İ L Â N

Omnium Şark Sinaî Anonim Şirketinden :

Hisse senedatına 10 numaralı kupon mukabilinde 17,50 kuruş verileceği ve işbu mebaliğin 1 Teşrinievel 1933 tarihinden itibaren Galata'da Banka Komerçiyale İtalyana gişelerinden tesviye olunacağı ilân olunur. (7339)

İstanbul, 14 Eylül 1933
Meclisi İdare

FATİH SULH ÜÇÜNCÜ HAKİMLİĞİNDEN :

Müteveffa Fazıl Sami Beyin resmen tasfiye olunan terekesinden alacaklı olduğu ideasile mahkememize müracaat eden ve henüz vesaiki ibraz etmeyen asabı matlubın tarihi ilândan itibaren yirmi gün zarfında vesaiklerini mahkememize ibraz etmeleri ve vesaik olmıyanların da keza tarihi ilândan itibaren kırk beş günde muhakimi aidesine müracaata muhtar olduklarına dair müttehaz karara tevfikan müddeti mezkûre zarfında muhakimi aidesine müracaatlarına dair vesaiki ibraz etmeleri ve aksi takdirde taleplerinin kabul edilemiyeceği ilân olunur. (7317)

Üsküdar icra memurluğundan :

Mahcuz ve paraya çevrilmesi mukarrer Kömürün 19-9-933 tarihine müsadif Salı günü saat 9 dan 11 kadar Üsküdar atlama taşında Karakol sokağında 15 No. lu dükkânda açık artırma suretile satılacağından talip olanların mahalli mezkûrde hazır bulunacak memura müracaat etmeleri ilân olunur. (7325)

---

3 üncü Kolordu ilânları

Çorlu Askerî SA. AL. KOM. dan :

Çorlu Kıt'atı için 110,000 kilo yulaf ve 110,000 kilo arpa ile Tekirdağı kıt'atı hayvanatı için 60,000 kilo arpa açık münakasa ile alınacaktır. İhalesi 17 Eylül 933 pazar günü saat 14 te ve Tekirdağınınki saat 15 tedir. Taliplerin şartnameyi görmek üzere her gün ve münakasaya girmek için de o gün ve vaktinden evvel teminatlarile Çorluda Askerî SA. AL. KOM. nuna müracaatları. (3279) (4434) 6082

* * *

Çorlu Askerî SA. AL. KOM. dan :

Tekirdağındaki kıt'at için 13,000 ve Çorludaki Kıt'at için 9,000 kilo sade yağı kapalı zarfla münakasaya konmuştur. İhalesi 17 Eylûl 933 pazar günü Tekirdağındaki saat 16 ve Çorlununkü saat 15 tedir. Taliplerin tayin edilen gün ve saatte teklif ve teminat mektuplarile Çorluda Askerî SA. AL. KOM. nuna müracaatları. (3278) (4435) 6083

* * *

1. F. Kıtları ihtiyacı için kapalı zarfla münakasaya konan 280 ton una teklif edilen fiat pahalı görüldüğünden pazarlığa konmuştur. İhalesi 16 Eylül 933 cumartesi günü saat 15 tedir. Taliplerin pazarlığa girmek için tayin edilen gün ve saatte Fındıklıda 3. K. O. SA. AL. KOM. nuna müracaatları. (357) (4806) 6413

* * *

K. O. Kıt'atı Hayvanatı için pazarlıkla 70000 kilo Yulaf alınacaktır. İhalesi 20 eylül 933 çarşamba günü saat 11 dedir .Isteklilerin şartnameyi görmek üzere her gün ve pazarlığa iştirâk için o gün ve vaktinden evvel teminatlarile Fındıklıda K. O. Satın alma Komisyonuna müracaatları. (364) (4898)

* * *

Gümüş suyu hastanesile K. O. nak. tb. nun ihtiyacı olan 6500 kilo meşe kömürü pazarlıkla alınacaktır. İhalesi 20 Eylül 933 çarşamba günü saat 14 tedir. İsteklilerin şartnameyi görmek üzere her gün ve pazarlığa iştirâk için muayyen vakitte teminatlarile birlikte Fındıklıda 3. K. O. SA. AL. KOM. nuna müracaatları. (365) (4899)

* * *

Gümüş suyu ve Haydarpaşa hastaneleri ihtiyacı için 6000 kilo koyun eti pazarlıkla alınacaktır. İhalesi 18 Eylül 933 pazartesi günü saat 15 tedir. Isteklilerin şartnameyi görmek üzere her gün ve pazarlığa iştirâk için o gün ve vaktinden evvel teminatlarile birlikte Fındıklıda 3. K. O. SA. AL. KOM. nuna müracaatları. (368) (4902)

* * *

Açık münakasa ile 115 ton kriple maden kömürü alınacaktır. İhalesi 7 B. Teşrin 933 cumartesi günü saat 15 tedir. İsteklilerin şartnameyi görmek üzere her gün ve münakasaya iştirâk için o gün ve vaktinden evvel Fındıklıda K. O. SA. AL. KOM. nuna müracaatları. (367) (4901)

* * *

Darıca Askerî Satın alma Komisyonundan :

11 Eylül 933 pazartesi günü ihalesi yapılacağı ilân edilen Fasulyanın mıktarı 35000 kilo olacak iken sehven 3500 yazıldığından ihalesi 20 Eylül 933 çarşamba gününe talik edilmiştir. Taliplerin ihale gününde Darıcada Askerî Satın alma komisyonuna müracaatları. (3303) (4897)

* * *

3. Muhabere alayında biriken 150 araba gübre pazarlıkla satılacaktır. İhalesi 18 Eylül 933 pazartesi günü saat 14 tedir. Taliplerin pazarlığa girmek için tayin edilen gün ve saatte Fındıklıda 3. K. O. SA. AL. KOM. nuna gelmeleri. (356) (4805)

* * *

Selimiye fırınında biriken 1075 kilo ekmek kırıntısile tekne kazıntısı pazarlıkla satılacaktır. İhalesi 18 Eylül 933 pazartesi günü saat 11,30 dadır .Taliplerin pazarlığa girmek için o gün ve vaktinden evvel Fındıklıda 3. K. O. SA. AL. KOM. nuna gelmeleri. (355) (4804)

* * *

K. O. Kıt'atı ihtiyacı için 50 adet su fıçısı pazarlıkla alınacaktır. İhalesi 18 Eylül 933 pazartesi günü saat 15,30 dadır. İsteklilerin şartnameyi görmek üzere her gün ve pazarlığa iştirak için o gün ve vaktinden evvel teminatlarile birlikte 3. K. O. SA. AL. KOM. nuna müracaatları. (366) (4900)

Yedinci icra memurluğundan : Paraya çevrilmesine karar verilen Tophanede yeni çarşıda 94 numerolu hanede müstecir Yorgi Kotibraki efendiye ait hane eşyası şehri halin 19 Eylül 1933 günü saat 12 de mahalli mezkûrde 94 numerolu hane önünde açık artırma ile satılacağı ilân olunur. (7328)

TİCARET İŞLERİ UMUM MÜDÜRLÜĞÜNDEN :

Sigorta şirketlerinin teftiş ve mürakabesi hakkındaki 25 Haziran 927 tarihli kanun hükümlerine göre yangın sigorta muamelâtile iştigal eylemek üzre tescil edilmiş olan İsviçre tabiiyetli (La Nöşateluaz — La Neuchateloise) Sigorta şirketinin Türkiye umumî vekili haiz olduğu selâhiyete binaen gaybubeti esnasında kendi yerine şirket namına yapacağı işlerden doğacak davalarda bütün mahkemelerde dava eden, edilen ve üçüncü şahıs sıfatlarile hazır bulunmak üzre Şark Kontvarı Türk Limitet Şirketini vekil tayin eylediğini bildirmiş ve lâzımgelen vesikayi vermiştir. Keyfiyet kanunî hükümlere uygun görülmüş olmakla ilân olunur. (7333)

Inhisarlar Umum Müdürlüğünden:

Rakı şişeleri için şartname ve nümunesi dairesinde ve pazarlıkla (300,000) takım Etiket satın alınacaktır. Taliplerin şartname ve nümuneleri gördükten sonra pazarlığa iştirâk etmek üzere yüzde 7,5 teminatlarını hamilen 18-9-933 pazartesi saat 16 da Galatada Alım, satım komisyonuna müracaatları. (4659)

Deniz Levazım Satınalma Komisyonundan:

5000 Ton Rekompoze Kömürü: Kapalı zarfla münakasası : 7 Teşrinievvel 1933 cumartesi günü saat 14 te.

Donanma ihtiyacı için lüzumu olan 5000 ton Rekompoze kömürü kapalı zarfla münakasaya konulduğundan, şartnamesini görmek isteyenlerin her gün ve mezkûr kömürü itaya talip olacakların da münakasa gün ve saatinde teklif mektuplarile birlikte Kasımpaşada Deniz Levazım Satınalma komisyonuna müracaatları. (4742)

Bakırköy Haznedar Ateş Tuglası

1710 derece hararete ve 200 kilo tazyika dayanır. Berlinde Szger ve Gramer Lâboratuvarından ve resmî material Prüfungstam'dan şehadetnamesi vardır.

Tel. 16.71. Her nevi sipariş kabul olunur. (7331)

Inhisarlar Umum Müdürlüğünden:

Şartname ve plânına tevfikan Paşabahçe Fabrikasında İspirto Filtiresi tesisatı için pazarlıkla dört adet hazine yaptırılacaktır. Taliplerin yüzde 7,5 teminatlarını hamilen 20-9-933 çarşamba günü saat 16 da Galatada Alım, satım komisyonuna müracaatları. (4660)

İst. Mr. Kumandanlığı Sa. Kom. ilânları

Yeşilköy Hava Makinist mektebinin senelik ihtiyacı için 2500 kilo Sığır ile 4000 kilo Koyun eti 30-9-933 tarih cumartesi günü saat 14 te aleni münakasa ile satın alınacaktır. Şartnamesini görmek isteyenlerin her gün ve münakasasına girişeceklerin belli saatinde teminatlarile Merkez K . Satın alma komisyonunda hazır bulunmaları. (273) (4572) 6281

* * *

Harbiye mektebi ihtiyacı için 1500 kilo sabun 14-9-933 perşembe günü saat 15,30 dan 16 ya kadar pazarlıkla satın alınacağından şartnamesini göreceklerin her gün ve pazarlığa gireceklerin belli saatte Merkez Kumandanlığı Satınalma Komisyonunda hazır bulunmaları. (299) (4857) 6249

* * *

Harp akademisi ihtiyacı için 300 kilo beyaz peynir 14-9-933 perşembe günü saat 14 ten 14,30 za kadar pazarlıkla satın alınacağından şartnamesini göreceklerin her gün ve pazarlığa girişeceklerin belli saatinde Merkez Kumandanlığı Satınalma Komisyonunda hazır bulunmaları. (297) (4859) 6451

* * *

Harp Akademisi ihtiyacı için alınacak 180000 kilo arpanın kapalı zarfında verilen fiat pahalı görüldüğünden 18-9-933 pazar günü saat 15 ten 15,30 za kadar pazarlıkla satın alınacağından şartnamesini göreceklerin her gün ve pazarlığa gireceklerin belli saatinde Merkez Kumandanlığı Satın alma Komisyonunda hazır bulunmaları. (312) (4907)

* * *

Topcu Atış Mektebindeki eyerlerin tamiri 18-9-933 pazartesi günü saat 15 te pazarlıkla yapılacaktır. Taliplerin belli saatinde teminatlarile komisyona gelmeleri. (310) (4908)

* * *

Dikim Evi ihtiyacı için 1.000000 çamaşır Düğmesi 5-10-933 perşembe günü saat 15 te kapalı zarfla satın alınacağından şartnamesini göreceklerin her gün ve münakasasına iştirâk edeceklerin belli saatinden evvel teklifnamelerini Tophanede merkez satın alma komisyonuna vermeleri. (308) (4906)

* * *

Harbiye mektebi ihtiyacı için 30 ton Lavamarin kömürü 16-9-933 cumartesi günü saat 14,30 dan 15 kadar pazarlıkla satın alınacağından şartnamesini göreceklerin her gün ve pazarlığa gireceklerin belli saatte Merkez Satınalma Komisyonuna gelmeleri. (305) (4904)

* * *

İstanbul Deniz Yollama müdürlüğü ihtiyacı için 300 ton kok kömürü 8-10-933 pazar günü saat 15 te kapalı zarfla satın alınacağından şartnamesini göreceklerin her gün ve münakasaya girecekleri belli saatten evvel teklif mektuplarını Merkez Kumandanlığı satın alma komisyonuna vermeleri. (301) (4854)

ZAYİ — Tophane temini istikbal sandığından verilen tekaüt beratını zayi ettiğimden bulunduğu zaman hükmü olmıyacağı ilân olunur. Zehra (7350)

Milliyet'in romanı: 12

ESRARSIZ HAYAT

Hollywood'da sinema yıldızlarının romanı

Yazan: VİCKİ BAUM — *Terceme: KÂMRAN ŞERİF*

Sonra birden bire anladı ki Francis bayılmıştı!

Ne yapacağını şaşıran Aldens evvelâ etrafına bakındı, sonra nazarları Francis'e avdet etti.

Gözleri kapalı idi. Hayattan bezmiş, yorulmuş ufacık çehresi hayalet gibi bir hal almıştı.

Kızı okşadı, sarstı. Francis kendinden geçmiş bir halde, harektsiz, bütün ağırlığiyle omuzunda asılı duruyordu. Bir an tereddüt etti, yanlarında oturanlara itizar kabilinden bir iki kelime söyledi, kızı kucağına alıp etrafı fazla velveleye vermeden dışarı çıkardı Film bu vakadan daha çok alâkabahıştı.

Feniks Sinema Sarayı henüz yeni yapılmıştı; onun için koridorları, stüdyoda alelacele yapılmış dekorlar gibi boya ve tahta kokuyordu. Şurada, rengârenk ampullerin ışığı altında gecenin serinliği biraz hissediliyor gibiydi.

İki hademe aralarında fısıldaşarak merdivenden iniyorlardı. Aldens genç kızı yere bastırıp mermer taklidi duvara dayadı. Fakat kız başı önüne düşerek yıkılıverdi. Delikanlı yüz librelik bu yükü kucağına alıp düşündü. Nihayet ışıklı bir ilân ona kadınlara mahsus tuvaletin yolunu gösterdi. Oraya gitmeğe karar verdi. Yeni boyanmış şeftali renkli kapıyı ayağiyle iterek açtı.

İntizarı hillâfına olarak orada hiç bir memur bulamadı. Francis bu suretle büsbütün üstünde kalmıştı. Duvarlar aynalı, iskemleler kadife kaplı idi; masalar, lavabolar, her şey mükemmeldi. Zaten Feniks Sinema Sarayında, ikinci sınıf mevkiler bile birinci mevki gibiydi. Aldens hastasını bir iskemle üzerine uzatıp şakaklarına su ile friksiyon yaptı. Kızın hali ona dokunuyordu. Fakat ayni zamanda ona hiddetleniyordu da... Oliver Dent'e karşı içinde uyanan müphem bir kıskançlık hissi bu hiddette karışıyordu.

Oliver genç kızların yüreklerine indirerek, alt üst ediyordu.. Sonra bunun iziyetini de o, Aldens çekiyordu. Yıldız, Francis'in alkışlarını toplamış, onu çileden çıkarmıştı. Yıldıza kuklalık eden Aldens'in hissesine de sonunun neye varacağını bilmeden, lâvaboda souğ su ile friksiyon yapmak düşüyordu.

Francis daha kendisine gelmeden gülümsemeğe başladı: Bu tebessümü, terbiyesinin ve yüksek tahsilinin belliğ bir delili idi. Gözleri hâlâ kapalı idi.

Kendi kendini azarlar gibi:

— Gülünç şey... Dedi. Gülünç şey....

Nihayet gözleri epey müşkülâtla açıldı ve kapaklarının altından, siyah ve lâkayt gözleri, şimdi nevima hafif bir mestî ile dolan çiçek gözleri göründü.

Perişan bir halde:

— Affedersiniz, dedi, pek fena hareket ettim...

Aldens kıza yardım etmeğe çalışırken bozulan pantalon çizğisini düzelterek:

— Biraz iyileştiniz mi? Dedi.

Ceketinde Francis'in baygın dudaklarının kırmızı izleri kalmıştı. Bunun hoşnutsuzlukla farkına vardı.

Nezakete pek te bakmadan sordu:

— Bu sersemce filmmiş, sizi bu hale koydu?

Başile:

— Hayir! Diye işaret etti.

Sanki hiç bir filmi hatırlamak istemiyor, hatırlamaktan ıstırap duyuyor gibi idi. Aldens onu üzüntülü bir tavırla seyrediyordu.

Genç kız birdenbire titredi.

— Brrrr... Dedi.

Ellerini, o donmuş, hareketsiz ufacık şeyleri tutup üfledi.

Ellerini dudaklarından uzaklaştırarak:

— Ah size çok teşekkür ederim... Dedi.

Hummanın ilk raşeleriyle titriyordu. Buna rağmen gayreti elden bırakmadı.

— Aman, çantam! Diye bağırdı.

Aldens geyik derisi çantayı bile kurtarmıştı. Francis dudak boyasını çıkardı, birbirine çarpan dişlerini sıktı, yüzünü güzelleştirmek işine koyuldu. Fakat birden bütün takımı elinden kurtulup yere yuvarlandı. Aldens şeftali çiçeği rengi fötr halının üzerine diz çöküp hepsini topladı.

Sonra ceketini çıkarıp, himayesine düşen bu gümüşlü vual yığınının üzerine örttü. Francis elbisenin harareti ni derin, müfrit bir minnetle karşıladı: Nerede ise ağlıyacaktı. Ceketin astarına biraz daha sarıldı. Bu elbisenin içinde insan sıcaklığı vardı.

Aldens sordu:

— Yürüyemezsiniz, değil mi?

— Ne demek? Elbette yürürüm! Dedi.

Fakat doğru söylemiyordu. Sonra gene düşünmeğe başladı. Filmin bitmek üzere olduğu anlaşılıyordu. Salonda el şakırtısı, "bis" ler; kapı gürültüleri duyuluyordu. Birden bir patırdı oldu, birdenbire koridorlar, sesler ve insanlarla doldu. Aldens böyle gömlekle kadınların tuvalet yerinde bulunduğu için pek fena üzüldü. Çünkü o sırada kapı açılıp içeri iriyarı iki kadın girdi ve girer girmez buz dan birer heykel halinde dona kaldılar.

Aldens:

— Affınızı rica ederim, dedi. Matmazel biraz rahatsız da...

Francis fena halde sıkılmış olduğu halde gülümsiyordu. Fakat bu al renkli tebessüm, kadınların alınganlığını susturacak mahiyette değildi. İki kadın, müteassıbane birbirine bakıştıktan sonra içerlere doğru yürüyüp gözden kayboldular.

Burunlarının ucu kıpkırmızı, gözleri de nemli idi. Kardogan'ın her halde öldüğü anlaşılıyordu. Aldens ceketini giydi, artık yarı çıplak bir halde dolaşacak değildi ya. Francis te, bir taraftan, tekrar titremeğe başlamamak için bütün gayretini sarfediyordu.

— Gayet iyiyim, dedi.

Aldens sordu:

— Canım iyi amma, derdiniz ne idi? Ne oldunuz?

Genç kız cevap vermedi.

— Yoksa fazla sıkı bir perhiz mi?. (Çünkü en akla yakın olanı bu idi.) Ah siz kadınlar.... Ah sizin şu şişman lamak korkunuz yok mu?...

O sırada Francis yavaş yavaş gülümsemeğe başlamıştı.

— Evet.... Mümkün... Diye cevapverdi. Fazla sıkı perhiz ettim... Bir kaç gündenberi...

(Arkası var)

İstanbul ve Trakya Şeker Fabrikaları Türk Anonim Şirketinden:

Fabrikamızda çıkarılmağa başlanan yeni sene mahsulü toz ve kesme şekerler 29 Temmuz tarihinden itibaren bin kilodan az olmamak üzere her isteyene satılmaktadır. Fiatlarımız eskisi gibidir. Yani İstanbul'da Sirkeci istasyonunda veya depolarımızda araba veya kayıkta teslim çuvalda Kristal Toz Şekerin Kilosu 36,75 Sandıkta Küp Şekerin Kilosu 39,50 Kuruştur.

Ancak en az beş vagon şekeri birden alanlara vagon başına beş lira indirilir. İstanbul haricindeki yerlerden yapılacak siparişler bedelin yüzde yirmisi peşin ve üst tarafı hamule senedi mukabilinde ödenmek üzere derhal gönderilir. Depodan itibaren bütün masraflar ve mes'uliyet müşteriye aittir. Gönderilecek mal şirket tarafından müşteri hesabına sigorta ettirilir. Sipariş bedelinin tamamını gönderenler için sigorta ihtiyarî olduğu gibi en az beş vagon sipariş ederek bedelinin temamını peşin ödeyenler vagon başına beş lira tenzilâttan istifade ederler.

Adres: İstanbul'da Bahçekapıda Dördüncü Vakıf Han. No. 40-30 Telgraf adresi: İstanbul, Şeker Telefon No. 24470.

5994

Süt veren annelere **Fosfatlı Şark Malt Hülâsası** Kullanınız sütünüzü arttırır Çocukların kemiklerini Kuvvetlendirir (6971)

İstanbul Üniversitesi Tıp Fakültesi Reisliğinden:

Ebe Mektebi kabul şartları:

1 — Tıp Fakültesi Reisliğine istida
2 — Nüfus teskeresi.
3 — Sıhhat raporu ve aşı ilmühaberi.
4 — 4,5 × 6 büyüklüğünde fotoğraf (5) adet
5 — Orta mektep şahadetnamesi.
6 — Orta mektep mezunları kadroyu ikmal etmezlerse ilk mektep mezunlarile hususî tahsil görenler arasından imtihanla talebe seçilerek kadro ikmal olunacaktır.

Taliplerin yaşları (20) den aşağı ve (35) den yukarı olmıyacaktır.

7 — İstanbuldaki ikametgâh ilmühaberi "Polisce musaddak olacak".

8 — Taşradan vuku bulan müracaatlara cevap verilebilmek için adresleri yazılı pullu zarf gönderilmesi lâzımdır.

9 — Kayıt işleri "Cumartesi, Pazartesi, Perşembe" günleri 10 dan 12 ye ve 14 ten 16 ya kadar yapılacaktır. (4884)

Güzel San'atlar Akademisi Müdürlüğünden:

1 — Akademi, Mimarî, Resim, Heykel, tezyini San'atlar şubelerile akademiye mülhak şark tezyini san'atlar mektebine 15 Eylülden itibaren talebe kaydi muamelesine ve 15 Teşrinievvelde tedrisata başlanacaktır.

2 — Mimarî şubesine Lise, diğer şubelere orta mektep mezunları alınır. Bu şubeye girecekler 10 Teşrinievvelde yapılacak ayrı bir imtihana tabi tutularak mimarlığa kabiliyetleri olanlar alınacağından taliplerin o tarihe kadar evrakı lâzimelerini idareye vermeleri lâzımdır.

3 — Akademiye kayıtlı bilcümle eski talebeler 15 Teşrinievvele kadar idareye müracaat ederek kayıtlarını yenilettirmedikleri takdirde mektepçe alâkaları kesilerek yeni kayıt şartlarına tabi tutulacaklardır.

4 — Kayıt olmak için: Müdüriyete hitaben bir istida, tahsil vesikası, nüfus, aşı, sıhhat kâğıtları, hüsnühal mazbatası, altı kıt'a fotoğrafı getirmelidir.

5 — Kayıt için pazartesi, perşembe günleri Fındıklıda Akademiye müracaat edilmelidir. (4792)

Gedikpaşada Jandarma Satınalma Komisyonundan:

Pamuğu Anbardan verilmek üzere (55) yatak (55) yasdık ile mamul "140" yasdık örtüsü ile "60" yatak çarşafının pazarlığa 17-9-933 pazar günü saat 10 dan 11 re kadar yapılacağından isteklilerin teminatı evveliye makbuzile beraber mezkûr günün muayyen saatinde komisyonumuza müracaatları. (4892)

Akay işletmesi Müdiriyetinden:

CUMA günleri yapılmakta olan ADALAR - ANADOLU - YALOVA ilâve seferi 15 Eylül 933 CUMA günü de yapılacak ve ondan sonra yapılmıyacaktır. PAZAR günleri yapılmakta olan Moda, Kalamış, Cadde bostanı, Suadiye hattının köprüden saat 15 ve Suadiyeden saat 16,25 seferleri 15 Eylül 933 tarihinden itibaren CUMA günleri de yapılacaktır. (4890)

Barut inhisarı Umum Müdürlüğünden:

İdaremiz depo bekçileri için idarei merkeziyede mevcut nümuneye göre elli altı takım elbise (caket ve pantalon, kasket ve dolak) ve elli altı adet kaput ve ayni miktarda kundura (potin) pazarlık suretile yaptırılacaktır.

İstekliler şartname ve nümuneleri görmek üzere her gün ve pazarlığa iştirâk için 30 Eylül 933 cumartesi günü saat on beşte yüzde yedi buçuk teminatlarile beraber idaremizin Galatada Bahtiyar hanındaki merkezinde mübayaa komisyonuna müracaatları. (4837)

Devlet Demiryolları idaresi ilânları

Haydarpaşa kömür tahmil ve tahliyesinin kapalı zarfla münakasası 30-9-933 cumartesi günü saat 15 te İdare merkezinde yapılacaktır. Tafsilât Ankara ve Haydarpaşa veznelerinde beşer liraya satılmakta olan şartnamelerde yazılıdır. (4759) 6370

Nişantaşında — Tramvay ve Şakayik caddelerinde

ŞİŞLİ TERAKKİ LİSESİ

Leylî - Neharî - Kız - Erkek

55 sene evvel Selânikte tesis ve 1919 da İstanbula nakledilmiş, Türkiye nin en eski hususi mektebidir.

Resmî Liselere muadeleti ve muamelâtının düzgünlüğü Maarifçe musaddaktır.

Kız ve erkek talebe için yanyana ve geniş bahçeli iki binada ayrı leylî te şkilâtı ana - ilk - orta - lise sınıfları 45 kişilik bir Maarif encümeninin neza sızca - Almanca - İngilizce kurları vardır.

Fran ret ve himayesine mazhardır. Mektep he rgün saat 10-17 arasında kayit işlerine bakar. TELEFON : 42517. (7073) 6294

ANADOLU

Türk Sigorta Şirketi

4 Üncü Vakıf Han İstanbul

İhtiyat ve Sermayesi: **(1.000.000)** Türk Lirasıdır.

Nama muharrer hisse senetlerinin (% 60) ı Türkler elindedir.

Türkiye İş Bankası tarafından teşkil olunmuştur. İdare meclisi ve müdürler heyeti ve memurları kâmilen Türklerden mürekkep yegâne Türk Sigorta Şirketidir. Türkiyenin her tarafında (200) ü geçen acentalarının hepsi Türktür. Türkiyenin en mühim müesseselerinin vebankalarının sigortalarını icra etmektedir.

Yangın, Hayat, Nakliye, Kaza, Otomobil

sigortalarını en iyi şeraitle yapar. Hasar vukuunda zararları sür'at ve kolaylıkla öder.

Telgraf: İMTİYAZ - Telefon: İst. 20531 5985

Saraçhanebaşı - Münir Paşa konaklarında

KIZ, ERKEK-LEYLİ, NEHARİ-ANA, İLK, ORTA VE LİSE

HAYRİYE LİSELERİ

Tekmil sınıfları mevcut resmî muadeleti haiz tam devreli lisedir. İlk sınıflardan itibaren ecnebi lisanı mecburidir. Fransızça, Almanca ve İngilizce kursları vardır. Leylî talebenin sıhhat ve gıdasına azamî itina edilmektedir. Talebeler sabahları mektebin hususi otobüslerile evlerinden alınır, akşam yine ayni vasıta ile evlerine gönderilir. Talim heyeti memleketin en yüksek muallimlerinden müteşekkildir. Kayıt muamelesi için her gün saat 10 dan 17 ye kadar müracaat kabul olunur. Tel. 20530. (7342)

Ankara Nafıa Başmühendisliğinden:

1 — Bedeli keşfi (66286) lira (01) kuruştan ibaret olan ayaş belinin şosa tamiri ve (7) menfez inşaatı kapalı zarf usulile 11-9-1933 tarihinden 2-10-933 tarihine kadar (22) gün müddetle münakasaya konmuştur.

2 — Münakasaya iktidari fennî ve itibarı malilerini isbat edenler kabul olunur. Bunun için münakasaya dahil olmak isteyenler:

A — Bedeli keşfin yüzde 7,5 buçuğu olan (4971) lira (45) kuruş vilâyet idarei hususiyesi hesabına Bankaya tevdi ettiklerine dair makbuz senedi veya millî bankalardan birinin teminat mektubunu yahut millî esham mukabili Muhasebei Hususiyeden almacak ilmühaberi ibraz etmek lâzımdır.

B — Ticaret Odasına mukayyet olduklarına ve itibarı malilerine ait bir vesika göstermeleri icabeder.

C — Yanlarındaki ehliyeti fenniye vesikalarını ihale gününden en az (8) gün evvel Vilâyet Başmühendisliğine göstererek münakasaya dahil olabileceklerine dair bir ehliyeti fenniye vesikası almaları iktisa eder. Bu (3) şartı tamamen haiz olmıyanların münakasaya iştirâkları şayanı kabul olmıyacağından teklif zarfları açılmıyarak kendilerine iade edilecektir.

3 — Talipler 661 No. lı münakasa ve ihale kanununun (10) cu maddesi mucibince ihzar edecekleri kapalı zarfı 2-10-933 T. ve pazartesi günü saat (15) kadar Daimî Encümen Reisliğine makbuz mukabilinde tevdi edeceklerdir.

4 — Evrakı keşfiye ve projeyi görmek veya daha ziyade malûmat almak isteyenler her gün Ankara Vilâyet Nafia Başmühendisliğine müracaatları. (4885)

Gedikpaşada Jandarma Satınalma Komisyonundan:

27 Parçadan ibaret bir takım nalbant edevatı 16 Eylül 933 cumartesi günü saat 10 dan 11 re kadar pazarlıkla satın alınacaktır. İstekliler mezkûr günün muayyen saatinde komisyonumuza müracaat etmeleri. (4891)

Deniz Yolları İşletmesi ACENTALARI:
Karaköy - Köprübaşı Tel. 42362
Sirkeci Mühürdar zade han
Telefon: 22740

KARADENİZ SÜR'AT POSTASI

KARADENİZ

vapuru 14 eylûl perşembe saat 18 de Galata rıhtımından kalkar. GİDİŞTE İnebolu, Samsun, Ordu, Gireson, Trabzon, Rize ve Hopa'ya DÖNÜŞTE bu iskelelere ilâveten Pazar'a da uğrar. (4846) 6469

İZMİR SÜR'AT POSTASI

SAKARYA

vapuru 15 Eylûl cuma saat 14 te Galata rıhtımından doğru İzmir'e ve Pazartesi İzmir'den doğru İstanbul'a kalkar. (4847) 6470

AYVALIK ARALIK POSTASI

ANTALYA

vapuru 14 Eylûl perşembe saat 17 de İdare rıhtımından kalkar. GİDİŞTE Gelibolu, Çanakkale, Bozcaada, Küçükkuyu, Altınoluk, Edremit, Burhaniye ve Ayvalığa, DÖNÜŞTE de ayni iskelelere uğrar. (4848) 6471

İMROZ POSTASI

UĞUR

vapuru her cuma saat 15 te İdare rıhtımından kalkar. GİDİŞTE Gelibolu, Lapseki, Çanakkale ve İmroz'a DÖNÜŞTE de ayni iskelelere uğrar. (4845) 6468

Dr. A. KUTİEL

Karaköy, Topçular caddesi No. 33
(6895) (5997)

Karaciğer - Mide - Barsak, Taş, kum hastalıklarının kat'ı tedavisi için

TUZLA İÇMELERİ

En son konforlu yeni otel - Pansiyon - Lokanta - Plâj
Her gün köprüden saat 6,30- 7,35- 8,20- 10- 11- 13,15- 15,10 da Haydarpaşaya giden vapurların trenleri ve Cumaları ilâveten sabah 7 vapurunun treni içme membalarına kadar gider gelirler.

[7319] 6319

Tokat Valiliğinden:

Tokat Vilâyet merkezinde yaptırılacak 67500 lira bedeli keşifli hastane binası kapalı zarf usulile ve 20 gün müddetle münakasaya konularak 19 Eylül 933 tarihine müsadif salı günü Tokat Vilâyeti Encümeni Daimisince ihalei kat'iyesi icra kılınacağından bu baptaki proje ve evrakı keşfiyeyi ve inşaat ve münakasa şartnamelerini görmek ve daha ziyade malûmat almak isteyenlerin İstanbul, Ankara, Vilâyetlerine ve İzmir, Samsun, Sivas Nafia Dairelerine müracaat ve 661 numaralı münakasa, müzayede ve ihalât kanununa tevfikan teklifnamelerini o gün saat on beşe kadar Tokat Vilâyeti Daimî Encümeni Riyasetine makbuz mukabilinde teslim eylemeleri ilân olunur. (4697) 6310

Sıhhat ve İçtimaî Muavenet Vekâletinden:

Ankara Nümune hastanesi yeni Paviyonu Bakteriyoloji lâboratuvarı için 227 kalem alât, edevat ve eçhize kapalı zarf usulile münakasaya konulmuştur. İhalesi 28-9-1933 perşembe günü saat on beşte Ankara'da Vekâlet binasında mahsus komisyonu tarafından yapılacaktır. İştirâk etmek isteyenlerin şartname ve listelerini Ankara'da Vekâlet İçtimai Muavenet Umum Müdürlüğünden ve İstanbul'da Sıhhat ve İçtimai Muavenet Müdürlüğünden almaları ve bunlara göre teklif mektuplarını muayyen vaktinde mezkûr komisyona vermeleri ilân olunur. (4688) 6337

T. C.
İstanbul İkinci Noteri
HASAN HÜSNÜ
Babçekapı 4 üncü Vezir Han
Telefon: 2 2744

İstanbul 7-9-1933

AMERİKAN OTOMOBİL CEMİYETİ
Musabaka Komitası
«Kabiliyet» Vesikası

Amerikan Otomobil Cemiyeti namına aşağıya vazıklımza eşhas tarafından şahadet olunur ki:-

Vaşington D.C. de Mt. Vernon yolu üzerinde Ford Motor Co. tarafından imâl edilmiş olup temamen stok sınıfından alınarak musabaka hey'etine mensup memurlar tarafından idare edilen 18-332364 motör numaralı bir V-8 iki kapılı Sedan tipi Ford otomobili 20 Haziran, 1933 tarihinde yola çıkarak saatte vasatî 27.468 mil sür'atle 5022.1 mil mesafeyi 182 saat 50 dakikada kattetmiştir.

Bu suretle Amoko benzin ve Amoko motör yağı kullanarak bir galon benzin ile vasatî 22.532 mil yapmıştır.

Kullanılan yağ mıktarı..... 1.587 galon
Yakılan Benzin Mıktarı.....222.89 galon
Vasatî olarak 3182.57 milde 1 galon yağ
Su ilâve edilmemiştir

Vesika No. si 2907

P.W.Lewis — Teknik Mümessil
Chester S.Ricker — Resmî Mümessil
V.E.Allen — Umumî Kâtip
J.O.Rickerbacker — Komita Reisi

İşbu Tercüme ibraz olunup iade ve bir sureti dairede alakonılan İngilizce metabık olduğu [illegible]

7 Eylül 1933

7340

FORD MOTOR COMPANY EXPORTS INC. ISTANBUL

Rahat Uyku
Rahat Yatakta
Uyunur

YerliMallar
Pazarında satılan
Karyola ve Madenî Eşya Fabrikası mamulâtından
Karyolalar
Rahat
Ucuz
Sağlamdır
Kemerli ve kesme, lâke muhtelif renklerde karyolalar; somyaları zincir ve yahut çeliktir.
(7327)

ÜROLOG
Dr. Kemal Osman
Idrar yolları hast.mütehassısı Karaköy
Poğçacı fırın sırası No. 34.
Tel: 41235 (7171)
6374

Askerî fabrikalar ilânları

Askerî Fabrikaları için 450 ton teshin kok kömürünün 11-9-933 de pazarlıkla mübayaa edileceği ilân edilmişti. Mezkûr günde talip zuhur etmediğinden pazarlığı 18-9-933 pazartesi gününe bırakılmıştır. Talip olanların saat 14 te Barut Fabrikalarında Satınalma Komisyonuna müracaatları. (339) (4889)

İşte azizim, herşeyin halisi en iyisidir!

Ağrıları ve soğuk algınlığını geçirecek bir ilaç isterken, daima bu sözleri hatırlayınız: Alacağınız mal hakiki olmalı.

Israrla ASPİRİN isteyiniz!
2 ve 20 komprimelik ambalajlarda bulunur.
Ambalajlarda ve komprimelerin üzerinde BAYER markasının mutlaka bulunmasına dikkat ediniz!

7024

Istanbul Amerikan Koleji

KIZ KISMI — Amerikan Kız Koleji, Arnavutköy — Tel: 36.160
ERKEK KISMI — Robert Kolej. Bebek — Tel. 36.3

Mektep İngilizceyi en iyi öğreten bir müessesedir. Almanca veya Fransızca ihtiyarı olarak mütehassıs muallimler tarafından öğretilir. Aile hayatı yaşatılır. Terbiye sistemi Amerikan olmakla beraber millî terbiye ve kültüre sonderece ehemmiyet verilir. Mektebin mükemmel bir ticaret şubesi vardır.

ÜNIVERSİTE BAKALORYASINA HAZIRLAR
Kütüphaneleri mükemmeldir ve talebenin vukuflarına, fikrî terbiyelerine hizmet eder. Sıhhî terbiye verir, kız ve erkek beden terbiyesi sporları ile gençleri bedenen ve ruhen yükseltir.

Neharî ve leylî ücretlerinde tenzilât vardır.

MÜHENDİS KISMI: Amelî ve nazarî elektrik, makine ve ve nafia mühendisi yetiştirir.
SANAYİ KURLARI: Elektrik ve tesviyeci ustabaşı ve makinist yetiştiren iki senelik amelî kurlardır.

1 Ağustostan itibaren Salı ve Cuma günleri 9 - 12 ye kadar kayıt yapılır.
1 Eylülden itibaren Pazardan maada hergün 9 - 12 ye kadar kayıt yapılır.
Dersler 23 Eylül Cumartesi günü başlıyacaktır.
Fazla malûmat için mektupla da müracaat olunabilir. (4276)
6002

Cağaloğlunda Molla Feneri caddesi No. 34
Kız Erkek — YENİ NESİL — Asrî ilkmektep
Yuva - ilk kısım - ingilizce kurlarını havidir. Cumadan maada her gün 10 - 17 ye kadar eski talebenin kayıtları tecdit ve yeniden kayıt yapılır. 7250

LEYLÎ - NEHARÎ - KIZ - ERKEK
İnkılâp Liseleri
Ana - İlk - Orta ve Lise sınıfları
Müessisi: Nebi Zade Hamdi
Kayit ve kabul muamelesine başlamıştır. Resmî mekteplere muadeleti Maarif Vekâletince tasdik edilmiştir. Güzide ve muktedir bir talim heyetine maliktir.
Ecnebî lisanı tedrisatına ilk kısmın son iki sınıfından başlanır.
Dersler haricinde ayrıca parasız lisan kurları vardır.
Cumadan mada her gün saat 14 ile 16 arasında müracaat olunabilir.
Cağaloğlu Yanık Saraylar Caddesi —Tel: 20019 [7243] 6407

KIZ - ERKEK
AMELÎ HAYAT
TİCARET LİSESİ
İstanbul - Cağaloğlu. Telefon: 23630
Kayıt muamelesine devam olunuyor. Resmî orta mekteplere muadil olan üç senelik birinci devreye ilkmektep mezunları ve Ticaret lisesine orta mektep mezuniyet imtihanını geçirmiş olanlar kabul olunur. [7141]
6349

Yunanistanın Makedonya ve Garbî Trakya
Şehirlerine ilk seyahat
Senelerdenberi memleketlerini görmiyen ve akrabalarile görüşmek istiyenlere yegâne fırsat. Seyyahlar 7 teşrinievvel 933 cumartesi günü saat 19 da Sirkeciden hareket edeceklerdir. Seyahate mübadil ve gayrimübadil Türk tabiiyetini haiz bilûmum vatandaşlar iştirak edebilirler. Fazla izahat almak istiyenler aşağıdaki adreslere müracaatları.
Istanbul: Sirkecide İskenderiye oteli sahibi Arifzade Faik Beye, İstanbul Marpuççular Yarım Han Ardalızade Fehmi ve Nerigratlı Mehmet Halit Beye.
(7225) 6427

Münakasa temdidi

Erzincan Jandarma Efrat Mektebi Satınalma Komisyonundan:

Jandarma Efrat ihtiyacı için münakasaya konan 150,000 kilo ekmeklik un 10-9-933 tarihinden itibaren bir ay müddetle yeniden münakasaya konulmuştur. İhalesi 11-10-933 tarihine müsadif çarşamba günü yapılacaktır. Taliplerin Erzincan Belediyesinde müteşekkil Satınalma Komisyonuna müracaatları ilân olunur. (4894)

Umumî Neşriyat ve Yazı İşleri Müdürü ETEM İZZET
Gazetecilik ve Matbaacılık T. A. Ş.

933 Kumbara Kur'alarının ikincisi ay başında çekiliyor

Bu kur'adan itibaren mükâfatlar bir misli tezyit edilerek senede 10.000 liraya iblâğ edilmiştir

Bu keşidede 207 kumbara sahibine 5000 lira mükâfat verilecektir.

Birinci mükâfat	1000	Lira
İkinci mükâfat	250	„
10 kişiye (100 erden)	1000	„
20 „ (50 şerden)	1000	„
175 „ (10 ardan)	1750	„
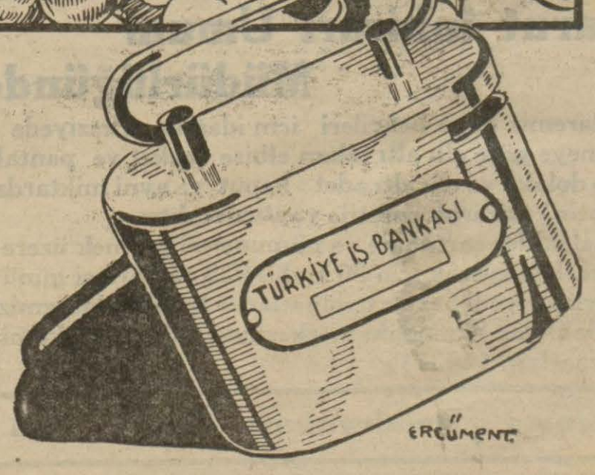
Tevzi edilecektir.