Mekteplerde bugünden itibaren yeni sene derslerine başlanıyor. Bir çok mekteplerde yeni şubeler açıldı.

Milliyet

Sahip ve Başmuharriri: Siirt Meb'usu MAHMUT

Irak Başvekili; Kral Feysalın takip ettiği siyasette bundan sonrası için de değişiklik olmıyacağını söyledi.

FİATI 5 KURUŞTUR | 8 inci sene No. 2725 | PAZARTESİ | 11 EYLÛL 1933 | Tel: { Müdür: 24318, Yazı müdürü: 24319. İdare ve Matbaa: 24310.

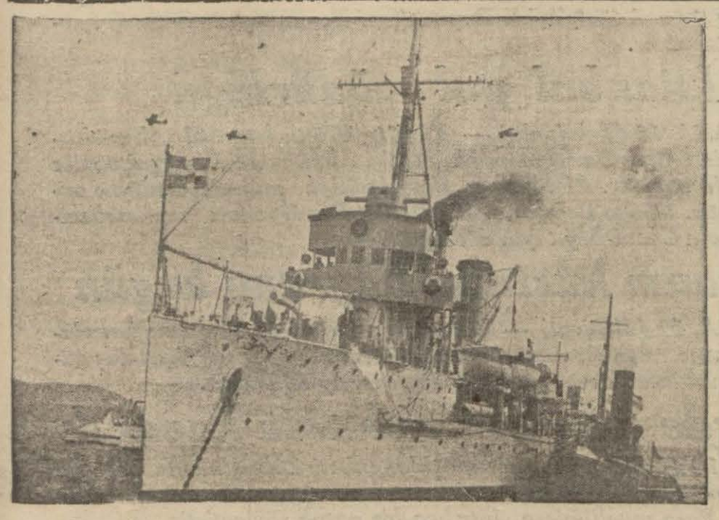

Misafirimizi getiren Helli kruvazörü

Muhterem misafirler kendilerini karşılayanlar arasında

M. Çaldaris vagonun penceresinde..

Muhterem misafirlerimiz dün geldiler

M. Çaldaris diyor ki: "Mevcut dostluğu kuvvetlendirmeğe geliyoruz,,

Yunan Hariciye nazırının beyanatından: *"Türkiyeden bahsederken Gazi gibi büyük bir devlet adamını takdir etmemek mümkün değildir. Onu biz sizin kadar sever, sizin kadar anarız,,*

Son Klearing mukavelesi

Lüzumsuz telâşa sebep yoktur. Mukaveleler ticaret hacmimizi genişletecek şekilde yapılmıştır

Siirt Mebusu: MAHMUT

Klearing sistemi memleketimizde ilk defa olarak geniş mikyasta tatbik edilmeğe başlanan bir şeydir. Bu münasebetle bazı alâkadarların lüzumsuz telâş ve endişelerini görüyoruz. Halbuki iktisadî siyasetimiz o kadar kat'î ve açıktır ki, bunu anlamamk, bundan şüphelenmek için çok dikkatsiz, olmak lâzımdır. Türkiye Cümhuriyeti dünyanın geçirmekte olduğu ıstıraplı ve büyük buhranın çetin şartları içinde şu hedefleri bir an gözönünden ayırmıyor:

1 — Her çareye baş vurarak tediye muvazenesini temin etmek.

2 — Bu gayeye ermek için muhtaç olduğumuz idhalât eşyasını münhasiren Türk mallarını satın alan memleketlerden almak.

3 — Bu memleketlerle aramızdaki maniaları imkân dairesinde kaldırmağa çalışmak.

4 — Bu maniaları kaldırırken de Türk istihsal ve sanayî hayatının tabiî ve haklı inkişaf seyrine halel vermemek.

5 — Umumî hayatımızın inkişaf ve istikrarında mühim mevkiî olan Türk parasının kıymetini korumak.

6 — Türk vatanının imar ve inkişafı için girişilen ve mühim bir kısmı başarılmış olan teşebbüslerin tevlit ettiği — bilhassa 1933 - 1934 senelerinde teraküm eden - döviz taahhütlerini mal ile ödemek imkânlarını bulmak.

* * *

Unutmamalı ki, memleketin büyük menfaatlerini, buhrana takaddüm eden mutlak ve serbestî devirlerindeki şerait dairesinde korumağa imkân yoktur. Kendilerile uyuşmak ve anlaşmak mecburiyetinde olduğumuz memleketlerin de hesapları, menfaatleri ve kendilerine mahsus politikaları olduğunu unutabilir miyiz? En büyük marifet, mevcut imkânların âzamisini iştihsal edebilmektir. Bu mesaî yolunda muvaffakiyetin bütün âmillerini hükûmetten beklemek doğru olmaz. Bu işte tacirlerimize, iş adamlarımıza ve bütün vatandaşlara da vazife ve fedakârlıklar düşüyor. Herkes hususî menfaatlerini, daha evvel umumî menfaat içinde aramalıdır.

Şunu da hatırlamalı ki, hükûmetimiz kontenjan takyidatını, mallarımızı alan büyük müşterilere karşı asgarî bir hadde indirmiştir. Bunu yaparken de Türk istihsal ve sanayî hayatının tabiî ve haklı inkişaf seyrinin bozulmamasına bilhassa dikkat etmiştir. Fakat hangi imkânlarla kontenjan takyidatını asgarî hadlere indirebilmiştir? Şüphesiz bu imkânların başında klearing sistemi gelir. Hiç döviz kapısını kapamadan böyle bir tedbire gidilebilir mi idi?

* * *

İki gün evvelki bir makalemizde de izah ettiğimiz gibi mevzuubahis klearing mukaveleleri, ihracat tacirlerimizin ticaret hacmini genişletecek şekilde yapılmıştır. Türk mallarının bedellerini ödemek hususunda alıcı memleketlerde mevcut olan takyidat kaldırılmıştır. İhracatımızın inkişafına mühim nisbette yardımı dokunacak olan bu esaslı nokta üzerinde bilhassa durmak istedik.

Yapılan mukavelelere göre klearing tatbikatı şu tarzda cereyan edecek:

Bir defa ihracat mallarımızın bedeli alıcılar tarafından tesviye olunur olunmaz, Cümhuriyet Merkez Bankamız, bu malların Türk lirası mukabilini derhal tesviyeyi taahhüt etmiştir. Bu taahhüt, klearingin temel taşını teşkil ediyor. Şunu da unutmamalı ki, bu yolda tahaddüs edecek herhangi bir müşkülü; Cümhuriyet Merkez Bankasının teşriki mesaisile memlekette çalışan millî bankalar ve malî müesseseler kolaylıkla yenecek vaziyettedirler.

Tüccarımız ve iş adamlarımız şunu da hatırlamalıdırlar ki 1933 ve 1934 seneleri döviz taahhütlerimizin en ağır olduğu senelerdir. Klearing itilâfları münasebetile bu ağır angajmanların mal ile ödenmesi kabul ettirilmiş bulunuyor.

* * *

Bizce burada memleketin umumî vaziyeti, umumî menfaati mevzuubahistir. Faraza herhangi bir tüccarımız kalkar ve derse ki:

"Ben istediğim ve dilediğim memleketten mal alabilmeliyim. Filân memleket Türkiyeden hiç mal satın almıyormuş. Bu beni şahsan alâkadar etmez. Hususî menfaatim, oradan mal getirtmemi âmirdir. İhracat mallarının bedellerini mutlaka memlekete gitertmeğe niçin mecbur tutuluyorum? Bu hususta elimi sımsıkı bağlamak doğru değildir. Devletin döviz taahhütleri de şahsı

(Devamı 5 inci sahifede)

Piyango bugün

On beşinci tertip tayyare piyangosunun beşinci keşidesi bugün yapılacaktır. Keşide mutat veçhile saat 13 te ve üniversite konferans salonundadır.

M. Çaldaris gara girerken..

Muhterem misafirler dün Ankaraya hareket ettiler

Yunan nazırları ile birlikte on Yunan gazeteci de şehrimize geldiler

Ankarayı ziyaret edecek olan Yunan Başvekili M. Çaldaris, Millî İktısat Nazırı M. Pesmazoğlu Helli kruvazörü ile ve Hariciye Nazırı M.Maximos dün sabahki ekspresle şehrimize gelmişler ve akşam hususî trenle Ankaraya hareket etmişlerdir.

M. Çaldaris ve M. Pesmazoğlu'nu hâmil olan Helli kruvazörü saat 15 te Marmara ufuklarında görülmüştür. Muhterem misafirlerimiz, Marmara açıklarında torpitolarımız tarafından karşılanmış ve 20 tayyareden mürekkep bir hava filomuz müteaddit defalar kruvazör üzerinden uçarak, kendilerine hoşgeldiniz, demiştir.

Kruvazör saat 15.30 da Haydarpaşa önünde demirlemiş ve 21 parça top atarak şehri selâmlamıştır.

Bu sırada Ankara motoruna binmiş olan Vali Muhiddin, Hariciye Nazırı M.Maximos, Hariciye Kalemimahsus müdürü Refik Âmir, Hariciye 2 nci daire şefi Celâl, teşrifat müdür muavini Münür İbrahim, Yunan Sefiri M. Sakellaropulos ve Yunan ceneral konsolosu M. Kapalis uzaktan kruvazörü karşılamışlar ve demir atar atmaz kruvazöre giderek misafirlere hoşgeldiniz, demişlerdir.

Bu merasimde Vali Bey hükûmeti, Celâl Bey Başvekil İsmet Paşa Hazretlerini, Refik Âmir Bey de Hariciye Vekili Tevfik Rüştü Beyi temsil ediyorlardı.

Diger taraftan İstanbul gazetecilerinden mürekkep bir heyet te, Hariciye Vekâleti Umumî Kâtibi Numan Rifat Beyin, tahsis ettirmek lütfünde bulunduğu Sakarya muşu ile kruvazöre giderek muhterem misafirlere beyanıhoşâmedi etmişlerdir.

İstikbale gelen zevat, gemi mürettebatı ve zabitanı tarafından selâmlanmışlardır. Bu merasim pek sade olmuş ve müstakbilin, kruvazörde pek az kaldıktan sonra muhterem misafirlerle birlikte, Ankara muşu ile Haydarpaşa rıhtımına çıkmışlardır.

Haydarpaşada tezahürat

Haydarpaşa rıhtımı müstesna günlere mahsus bir manzara arzediyordu. Öğleden sonra köprüden Haydarpaşaya hareket eden vapurlar muhterem

(Devamı 5 inci sahifede)

Gazi Hz.nin Ziyafetleri

ANKARA, 10 (Telefonla) — Reisicümhur Hazretleri yarın saat on yedi bu çukta Yunanlı misafirlerin şerefine Çankaya köşkünde bir çay ziyafeti vereceklerdir.

Hariciye Nazırı M. Maximos

Pr. Malche Ankaraya gitti

Üniversitede yapılan ıslahat işleri hakkında hükûmete izahat verecek

Maarif vekâleti müşaviri profesör M. Malche Başvekâlet tarafından vaki olan davet üzerine Ankaraya gitmiştir. Profesör Mösyö Malche Ankarada Başvekil İsmet Paşa hazretlerine Üniversitede şimdiye kadar yapılan ıslahat ve kadro işleri hakkında izahat verecektir.

Profesörün bu hafta sonunda şehrimize dönmesi bekleniyor. Başvekâlet müşavirliğe bazı yeni direktif de verecektir.

Maarif vekil vekili doktor Refik B. dün geç vakit üniversiteye gelerek idare heyeti içtimaına riyaset etmiştir. Kadro işlerinin bir iki haftaya kadar ikmal edileceği anlaşılmaktadır.

16 eylûlde başlıyacak olan fakülte ikmal imtihanları programları tesbit olunmuş ve dershanelere asılmıştır. İmtihanlar bir ay sürecektir. Teşrinievvelin on beşinde yeni sene tedrisatına başlanacaktır.

Üniversite binası arkasında inşa edilmekte olan teşrihhane binası ikmal edilmek üzeredir. Bina esas itibarile bitmiştir. Haricî ve dahilî telvinat ve tezyinatı, bazı teferrüatı yapılmaktadır.

Fakültelerde kayıt ve kabule dün de devam edilmiştir. Fakültelerden başka diğer yüksek mektepler de yeni talebe kayıt ve kabulüne başlamışlardır.

Profesör M. Malche

Tütün konferansı

Bugün öğleden evvel ticaret odasında toplanıyor

Ticaret müdürü umumîsi Naki B. dün Ankaradan şehrimize gelmiştir. Naki Bey dün Ticaret odasını, Ticaret müdürlüğünü ziyaret etmiş ve Sümer Banka gitmiştir. Ticaret müdürü umumîsi, bugün toplanacak tütün kongresinin ilk ihzarî celsesinde hazır bulunduktan sonra akşam trenile Ankaraya gidecektir.

Naki Bey

Ankara telefonu

Otomatik telefonların bugün sekizinci yıldır

ANKARA, 10 (Milliyet) — Ankara otomatik telefonunun sekizinci senei devriyesidir. Bu müessese cümhuriyetin muvaffak olmuş faydalı müesseselerinden biridir. Tesisinden bu güne kadar gayet iyi bir şekilde idare edilmiş ve her sene bir az daha tekâmüle doğru giderek en medenî şehirlerin en mütekâmil idareleri hattına gelmiştir. Ankara otomatik telefonu 1? Eylûl 926 senesinde bin abonelik olarak teessüs etmiş, 928 Teşrinievvelde ikinci bin ve ve 930 senesinin teşrinisanisinde de üçüncü

NİYAZİ BEY

(Devamı 5 inci sahifede)

DİL ANKETİMİZ

Manaca bağlı sözlerin karşılıkları

"Milliyet" in dil anketinde en çok düşündüğü şey, mânaca biribirine bağlı, yahut yakın sözlere türkçe karşılık bulmak olduğunu yazmıştık.

Şu sözler de onlardandır:

1 — GURUR, 2 — KİBİR, 3 — FAHIR, 4 — TAAZZUM, 5 — TEFAHÜR, 6 — VAKAR.

Bu altı sözün hepsi de insandaki bir duygunun türlü derecelerini gösterir. Kullanış, bunların kimisine o duygunun iyi, kimisine de kötü derecelerini tahsis etmiştir.

Dikkat olunursa görülür ki bunlardan hiç birini ötekinin yerinde kullanmayız.

İşte bu türlü kullanışları gözönünde tutarak bu sözlere öz türkçe karşılıklar arıyoruz.

Gelen cevaplar gazetemizde basılacak, T. D. T. C. ine de gönderilecektir.

Cevaplar gazetemizde anket memurluğuna gönderilmelidir.

Tarihî tefrika: 109

Yıldızdan Ordu Köşküne

Yazan: S. N. Her hakkı (Milliyet) indir.

Kâmil Paşa ve Mısır meselesi

2

Kâmil Pş. nın arizasına muhalif rey ve mütaleada bulunanlar. — Adliye nazırı Hasan Fehmi Pş. nın sözleri.— "Şeyhülbeled" mi, "Şeyhülbeliye" mi?

Kâmil Paşa, Mısır meselesi hakkındaki mütaleasını Hünkâra arzetmiş, hattâ Mısırın tahliyesi için esas itibarile İngiltere devletile anlaşıldığı, şahsen Padişahın dostu olan Kayser Vilhelm'in de bu hususta "delâleti halisanede bulunabilmesi zemini hazırlandığını" yazmış ve muktezasının irade buyurulmasını beklemişti.

Sultan Hamidin "danışma illeti", bu meselede de engel olmuştu. Hünkâr Sait ve Müşir Şakir ve Kürt Sait Paşalarla mülâkat etmişti. Bu mülâkatlardan sonra Kâmil Paşanın Mısır meselesi hakkındaki mazbatası münderecatını tasvip ve kabul etmemiş ve mesele gene neticesiz, âkıbeti akim kalmıştı.

İki Sait Paşalar ile Müşir Şakir Paşanın dermeyan ettikleri mütalealara göre, Kâmil Paşanın arzettiği sureti tesviye kabul edilirse:

İngilizler Mısırda yerleşip kalırlar imiş!

Çünkü tahliye tarihi kesilip tayin edilmemiş ve sonraya bırakılmış!

Almanya devleti ve Kayser Vilhelm, dostane tavassut etseler bile Fransa buna mümanaat eder imiş! Hâsılı Kâmil Paşanın almak istediği ve arz ve istizan ettiği tedbirler, fayda yerine zarar getirir imiş!

Sultan Hamit, bu telkinat üzerine tekrar cinlenerek işi sürüklenmekte olduğu tezebzüp girdabına attırmış ve Mısır meselesi son gününe kadar kongrene vaziyetinde kalmıştı.

Adliye Nazırı Hasan Fehmi Paşanın, Mısır işleri hakkındaki sözleri cidden doğru ve kıymetlidir.

Hasan Fehmi Paşa merhum:

— Devleti Osmaniye, Mısırı aldı alalı ne kendi hakkile fayda görebilmiştir, ne de Hıtta Mısriyeyi tabiatin feyzine göre imar edebilmiş, ne de halkını refaha erdirebilmiştir! derdi.

Bir gün, konuşulduğu sırada, tarihe müstenit olarak hikâye ettiğine göre; bir vakitler Mısır valiliği İstanbulda mezada konur gibi en çok arttırana, para verene ihale edilir imiş!

Bu suretle Mısır hıttei cismiyesini uhdesine geçiren valiler de, Mısırı soyar sovana çevirirler imiş!

Hele Mısırın "Şeyhülbelet" leri ki Paşa merhum bunları "Şeyhülbeliye" diye telkip ederdi. Şeyhülbeletler, halkın başına en dehşetli belâ olup yapmadıkları zulüm, ihanet, yağma, tâlân kalmazmış!

Şeyhülbeledlik son zamanda, yani Avrupa teşkilâtı medeniye ve belediyesinin kabulüne, Hidiv İsmail Paşanın devrine kadar mevcut imiş!

Hattâ Sultan Azizin Mısır seyahatinde ikinci ziyafeti, Kahire ahalisi namına o zamanın Şeyhülbeledi, kendi muazzam dairesinde vermiş. O kadar mutantan, muhteşem, müzeyyen bir ziyafet imiş ki dil ile tarifi, tavsifi, tasviri mümkün değil imiş!

Sultan Azizin ayni tarihte başkâtibi olan İzmirli Mansuri zade Mustafa Efendi, - devri Hamidide hayli müddet Evkafı Hümayun ve Maarif Nazırı bulunan ve 307 tarihinde vefat eden Mustafa Paşa, - maiyeti şahanede Mısıra gitmiş ve o ziyafeti görmüş olduğundan münasebet düştükçe anlatırdı:

Sofraya konulan piyata tabaklar, salatalıklar, yemişlikler ve büyük kıtada sahanlar, hep altından mamûl imiş!

Bu altın sahanların kapakları üzerinde seçme pırlanta, zümrüt, yakutlardan gayet mahirane işlenmiş (Ay-yıldız) timsali murassaı var imiş!

On ikişer mumlu ve sofranın iki kat yüksekliğinde sekiz adet şamdanlar bulunurmuş! Vakıa, Padişahın sarayında, böyle çok kıymettar, gümüş ve altından sofra takımları var idise de bunlar, daha musanna, zarif, nazarrüba olduğundan Sultan Azizin mazharı takdir ve tahsini olmuş ve Şeyhülbeled, ertesi günü dört yüz seksen parça dan mürekkep olan bu sofra takımını güzel sandıklara koydurarak hâkipayi hümayuna takdim eylemiş; Hünkâr, hüsnü kabul buyurup Şeyhülbelede iltifatta bulunmuştur.

Sofranın altın, pırlanta, zümrüt, yakut kıymetleri safi olarak yarım milyon lira takdir olunmuştur.

Şeyhülbeled, böyle çok kıymetli hediye ve peşkeşler takdim edince, artık Hidivin ne kadar değerli hediye ve behiyeler arzetmiş olacağı takdir olunabilir!

1282 tarihinde Hidiv İsmail Paşanın her türlü mesai ve fedakârlıklar ihtiyarile Hidiviyetin veraset usulünü evlâdiyete çevirttiği ve 1284 senesinde Hidiviyet salâhiyeti dairesini genişletip hariçle iktısadî, malî mukaveleler akdine ve valilik ünvanının "Vice Roi" demek olan Hidivliğe çıkarılmasına müsaade aldığı ve bu mühim hususlara ait fermanları az bir zaman zarfında biribiri ardınca ele geçirmek için ne kadar paralar sarfettiği düşünülebilir!

Yoksa, İngiliz, Mısır altınları nın efsunkâr tesiratı olmasa idi o fermanlar kolay kolay yazdırılıp çıkartılabilir miydi?

(Arkası var)

Yarın:

Sultan Aziz ve Mısır

1

Padişah'ın ve Hidiv'in sefahatları. — "Osmanlı fırkai esrarı" yahut "Genç Osmanlılar" — Hidiv hanedanından bir kısmının dargınlıkları.

Anadolu Kulübü açıldı

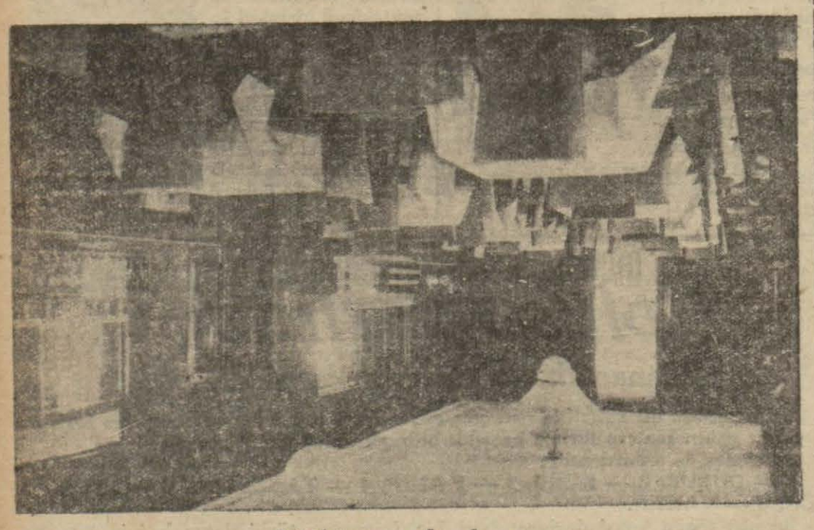

Klübün yemek salonu

ANKARA, 10 (Telefonla) — Anadolu klübünün yeni binasında bugün bir çay ziyafeti verilmiş ve yeni binanın küşat resmi yapılmıştır. Bu münasebetle vekiller, mebuslar ve şehrin yüksek mahafiline mensup bir çok zevat ziyafete iştirak etmişlerdir. Merasimde bulunanlar klübün yüksek bir zevkle tefrişinde âmil olan sanatkâr Salâhattin Refik Beyi takdir ve tebrik etmişlerdir.

HARICI HABERLER

Kübada vaziyet

Adanın etrafında otuz harp gemisi var

LA HAVANE, 10 (A.A.) — Associated Press'in bildirdiğine göre silâhlı 30 ihtilâlci, salı günü Amerika konsoloshanesinde tahariyatta bulunmuşlardır. İhtilâlciler kimseyi tehdit etmemişler ve hiç bir zarar yapmamışlardır.

Konsoloshanelik binasında dün vaziyet mühimdi.

Amerika bahriyelilerinin karaya çıkarılmaları emrinin geriye alınmasına sebep, Amerika bahriyelilerine karşı talebelerin almış olduğu tehditkâr vaziyetten olduğu hissediliyor.

Kruvazör Indianapolis'in de ancak iki saat kadar durup tekrar açık denize dönmesinin bundan ileri geldiği zannediliyor.

WASHINGTON, 10 (A.A.) — Hükûmet Hampton-Roads'da bulunan sekiz torpito muhribinin Cuba'ya hareketlerini emretmiştir.

Bu yeni gemilerle bearber Cuba sularında bulunan Amerika harp gemilerinin sayısı 30 olmuş oluyor.

WASHINGTON, 10 (A.A) — Cordenas Bay'da bulunmakta olan Misisipi dritnotuna derhal Havana'ya gitmesi için emir verilmiştir. Ayni zamanda Virgini'de Norfolk'da bulunmakta olan Renben James muhribi de hemen Cuba sularına gitmek için emir almıştır. Washington resmî mehafili şimdi Cuba açıklarında buluna 30 Amerika harp gemisine lüzumu halinde Virginie'de bulunmakta olan 8 muhribin de derhal ilâve edileceğini beyan ediyorlar.

Havana'daki Amerika Kons Konsül jeneralin ikametgâhı, salı akşamı silâhlı adamlar tarafından araştırılmıştır. Fakat bunlar şiddet istimal etmemişlerdir.

HAVANA, 10 (A.A.) — Dokor Ramon Sanmartin Cuba reisicümhurluğuna intihap edilmiştir.

Bulgaristanda bir Türk gazetecisi yaralandı

SOFYA, 9 (Milliyet) — Ağustosun 24 üncü perşembe günü akşamı Sofyada çıkan Türkçe "Deli Orman" gazetesi sahibi Mahmut Necmettin Bey, muvakkaten tedavide bulunduğu Gorna Bonya'daki evine giderken yol üzerindeki ağaçlık ve karanlıklardan çıkan hüviyeti meçhul üç şahsın ânî hücumuna uğramış, çene ve kafasına demir yumruklarla indirilen sayısız darbeler neticesinde kanlar içinde düşüp bayılmıştır. İnîltiyi işiden bekçilerden biri yaralıyı kendi evine almıştır. Hâdiseye emniyeti umumiye müdürlüğü vaz'iyet etmişse de, mütecavizler henüz yakalanamamışlardır. Taarruzun, Bulgaristanda Türklük aleyhinde tahrikâtta bulunan bir teşkilât tarafından tertip edildiği zanne dilmektedir.

Bulgar Maarif nazırı Deli Ormanda

SOFYA (Milliyet) — Bulgar maarif nazırı Gospodin Boyaciyev ekserisi Türklerle meskûn olan Deli orman mıntakasında bir seyahat yapmıştır.

Nazır, Şumnu istasyonunda, Türk halkı namına avukat Besim Hilmi Çakalof, Dr. Hüseyin Topuzov, ve Türk mektepleri encümen reisi Hacı Ali zade Ahmet, Sulak oğlu Sabri, Talât ve Mehmet Beylerden mürekkep bir heyet tarafından istikbal edilmiştir.

Gospodin Boyaciyef, Şumnunun asarı atikasından ve Bulgaristanın en büyük, zarif camilerinden olan "Şerif Paşa,, camiini ziyaret etmiştir.

Türk mekteplerinin elim vaziyeti hakkında encümen heyeti hazırladığı bir raporu, nazıra takdim etmiş ve bu hususta şifahen de malûmat vermiştir.

Sofya ateşemiliterliği

SOFYA, 10 (Milliyet) — Türkiye hükûmeti, Sofyaya bir ateşemiliter tayin edecektir.

Düz hat rekoru

LEBOURGET, 10 (A.A.) — Tayyareci Assoant ve Le Fevre bu sabah saat 4.45 te Oran'a uçmuşlardır. Tayyareciler Codos ve Rossi'nin elde tuttukları düz hat üzerindeki dünya mesafe rekorunu kırmak üzere pek yakında Oran'dan uçacaklardır.

Çekoslovakya kabinesinde değişiklik

PRAG, 10 (A.A.) — Siyasî şahsiyetler arasında mühim görüşmeler olmaktadır. Bu görüşmeler neticesinde kabinede bir değişiklik olacağı tahmin ediliyor. Fakat bu değişiklik sadece şahsi değişiklik olacak umumi siyaset noktasından bir değişiklik olmayacaktır.

Almanyadan Avusturyaya yazılacak mektuplar

VIYANA, 10 (A.A.) — Stunde gazetesinin yazdığına göre Alman propaganda nazırı M. Goebbels tarafından tavsiye edilen yeni propağanda tarzına karşı şiddetli tedbirler almağa karar vermiştir. Bu yeni usul şudur:

Avusturyada akraba veya tanıdıkları olan Almanlar, kendilerine yazacakları mektuplarda Hitler rejiminden sitayişle bahsedecekler, Almanyanın iktısadi ve siyasî kalkınmasına ait gazetelerden makaleler kesip göndereceklerdir.

103 kişi uyku hastalığından öldü

SAINT - LOUIS — *Amerikada* — 10, (A. A.) — Uyku hastalığı salgını neticesinde şimdiye kadar 103 kişinin öldüğü anlaşılmıştır.

M. Herriot Rigada

Ayrılırken M. Litvinof ile uzun müddet görüştü

MOSKOVA, 10 (A.A.) — M. Herriot ve arkadaşları dün Rigaya hareket etmişlerdir. Misafirler Hariciye komiseri M. Litvinof ile Moskova Sovyetleri reisi, Fransız refareti ve Hariciye komiserliği erkânı, Litvanya sefiri ve matbuat mümessilleri tarafından selâmlanmışlardır.

M. Herriot hareketinden evvel M. Litvinof tarafıdnan kabul olunmuş ve mumaileyh ile uzun bir mülâkata bulunmuştur.

RIGA, 10 (A.A.) — M. Herriot'nun bugün gelmesi bekleniyor. Hariciye nazırı 1929 senesinde, Cenevrede yeni devletin istiklâli için bütün gayretini sarfetmiş olan M. Herriot'nun ziyareinden memnun olacağını bildirmiştir.

Atina suikastı

Yunan zabıtası iki kişiyi tevkif etti

ATİNA, 10 (A.A.) — Bir polis dün M. Venizelosa karşı yapılmış olan suikast faillerinden oldukları zannedilen iki kişiyi tevkif etmiştir.

ATİNA, 9 — Arasuvadan buraya gelen müstacel telgrafnamtlere göre M. Venizelosa karşı yapılan suikast faillerinden Fasulas ile Fricalas yakalanmışlardır. Çete reisi Tanaş kaçmış ise de adım adım takip ediliyor, suikast faillerinin yakalandığı haberi burada büyük bir memnuniyet uyandırmıştır.

Irak siyaseti

Kıral Feysalın politikasına devam edilecek

BAĞDAT, 10 (A.A.) Irak başvekili Raşit Ali Bey, İngiltere ile Irak arasında mevcut bulunan dostluk politikasına devam edileceğini söylemiş ve Kral Feysal'ın takip ettiği siyasette hiç bir değişiklik olmıyacağını ilâve etmiştir.

Bulgar Komünistleri

On altı kişi idama mahkûm edildi

SOFYA, 10 (A.A.) — Şimni mahkemesi 16 komünisti idama, 42 komünisti de bir seneden 15 seneye kadar değişen hapse mahkûm etmiştir. Bu komünistler, bir sene evvel teşkilât yapmağa kalkışmışlardı.

Avusturyada hükûmet vaziyete hakim

VIYANA, 10 (A.A.) — Harbiye Nazırı M. Vangain söylediği bir nutukta hükûmetin vaziyete tamamen hâkim olduğunu ve icap ettiği takdirde şiddetli tedbirler almaktan çekinmiyeceğin bildirmiştir.

Çin ve Japon yaklaşması

ŞANGHAY, 10 (A.A.) — Kiangsi vilâyetinin Kuling şehrinde bir konferans toplanmıştır. Bu konferansın vereceği karar uzak şarkın akıbetini tayin edecektir. Konferansa Mareşal Çong-Kay-Çek, M. Sung, M. Vang-Çing - Vey iştirak etmişlerdir.

M. Vang - Çing - Vey, Japonyanın uzak Şarkta takip ettiği şiddetli siyasetle, Çin için bir rakipten ziyade iyi bir müttefik olacağı kanaatindedir.

Amerika ve İngilterede bir seyahatten dönmüş olan M. Sung Çinin garp hükûmetlerile yaklaşması taraftarıdır.

M. Sung'un hasımları böyle bir siyasetin memleketi beynelmilelleşmeğe sevkedeceğini ileri sürüyorlar.

Tahminler, hemen hemen ittifakla, Japonya ile bir yaklaşma lehinedir

Marne meydan muharebesi

PARİS, 10 (A.A.) — Havas Ajansından: Tekaüt nazırı, bugün Marne meydan muharebesinin 19 uncu yıl dönümü merasimine riyaset etmiştir.

İspanyol kabinesindeki buhran

MADRİT, 10 (A. A.) — Reisicümhur, M. Azana kabinesinin istifası ile başlıyan vükelâ buhranının önünü almak üzere müracaatlarına devam etmekte ve bir kabine teşkiline çalışmaktadır.

Bir çok gazeteler, kabinenin M. Lerroux tarafından teşkil edileceği ihtimalini ileri sürüyorlar.

MADRİT, 10 (A.A.) — M. Azana ile bir mülâkattan sonra M. Lerroux sosyalistlerin dahil olamıyacakları bir temerküz kabinesi teşkil etmek üzere muhtelif gruplarla görüşmelerine başlamıştır.

Kadın tayyareciler

LE BOURGET, 10 (A. A.) — Paris — Moskova — Tokyo üzerinden bir uçuşa hazırlanan kadın tayyareci Maryse Hitlz dün, bu uçuşu yapacağı tayyare ile bir tecrübe yapmıştır.

Pr. Einstein Londrada

LONDRA, 10 (A. A.) — Sunday gazetesinin bildirdiğine göre profesör Einstein, ansızın Londraya gelmiştir

SON DAKİKA

Riyaseticümhur umumî kâtipliği

ANKARA, 10 (Telefonla) — Hikmet Beyden inhilâl edecek Riyaseticümhur umumi kâtipliğine Ruşen Eşref Beyin tayini ihtimali kuvvetle muhtemeldir.

İstanbul pul müdürlüğü

ANKARA, 10 (Telefonla) — Yeni teşkilâtta İstanbul yol müdürlüğüne tayin edilen Hariciye muhasebecisi Abdülkadir Bey yeni vazifesinden istifa etmiştir. Abdülkadir Bey Hariciye muhasebeciliğine avdet edecektir. Kâzım Beyden açılan Devlet Demiryolları muhasebeciliğine muavin Cemil Bey tayin edilmiştir.

Bursanın kurtuluş bayramı bugün

BURSA, 10 (Milliyet) — Bursa yarın kurtuluş bayramına hazırlanıyor. Bu sene emsalsiz merasim ve geçit resmi yapılacak, kurtuluş günü kutlulanacaktır. Gece için fener alayı tertip edilmiştir.

İzmirde muallimler kursu kapandı

İZMİR, 10 (Milliyet) — Bir müddettenberi Ziraat mektebinde devam eden muallim kursu bugün nihayet bulmuştur. Bu münasebetle Vali Kâzım Paşa muallimlere hitaben bir nutuk söylemiştir.

Meclis reisimiz Edremide gittiler

EDREMİT, 10 (A.A.) — B. M.Meclisi Reisi Kâzım Paşa Hazretleri dün Ayvalıktan Edremide geldiler. Kalabalık bir halk kütlesi tarafından parlak bir surette istikbal edildiler. Müşarünileyh Edremidin 9 Eylûl kurtuluş bayramında hazır bulunmuştur.

EDREMİT, 10 (A.A.) — Meclis Reisi Kâzım Paşa Hazretleri bugün Edremit sporcuları tarafından şereflerine verilen çay ziyafetini müteakip saat sekizde Balıkesir tarikile İstanbula hareket etmişlerdir.

Fırka idare heyetinde müzakereler

ANKARA, 10 (A.A.) — C. H.Fırkası idare heyeti bugün toplanmış, gençlik teşkilâtı üzerindeki konuşmalarına devam etmiştir.

İlk incir mahsulü sevkedildi

İZMİR. 10 (Milliyet) — İncir piyasası Borsada 15 kuruştan açılmıştır. İncir hanlarda işlenmeğe başlandı. İlk mahsulden birkaç parti bugün İstokholm'e ve diğer muhtelif iskelelere sevkedilmiştir.

T. D. T. Cemiyetinin faaliyeti

İSTANBUL, 10 (A.A.) — T.D.T. Cemiyeti Umumî Kâtipliğinden: T.D.T. Cemiyeti Umumî Merkez Heyeti bugün saat on bir ve on dörtte Dolmabahçe sarayında İbrahim Necmi Beyin reisliği altında toplanmıştır.

Bu toplantılarda karşılıklar kılavuzu için ankete gelen cevaplar üzerinde araştırmalara devam edilmiştir.

İngiliz darphane Müdürü geldi

Dün darphaneyi gezdi ve tesisatı beğendi

Sir Johnson

Londra darphanesi müdürü Mösyö Johnson dün şehrimize gelmiştir. M. Johnson tenezzüh seyahati yapmaktadır.

Sir Johnson, dün refakatinde İngiliz Sefareti tercümanlarından bir zat olduğu halde darphaneye gitmiştir.

Mumaileyhi damga matbaası ve darphane müdürü Fuat Bey karşılamış ve kendisine gerek darphaneyi ve gerek damga matbaasını gezdirmiştir.

Tatil münasebetile şehrimize gelen ve bu meyanda darphanemizi de gezmek ve görmek arzusunu ızhar eden Sir Jahonson darphanedeki ve damga matbaasındaki tesisatı çok mükemmel bulmuştur. Binanın şekli ve resaneti Sir Johnson'un nazarıdikkatini celbetmiş, bu binanın inşa tarihini sormuştur. Kendisine istediği izahat verilmiştir.

Sir Johnson iki üç gün sonra Ankaraya gidecek ve hükûmet merkezini de gezecektir.

Rus - İngiliz ticaret müzakereleri

LONDRA, 10 (A. A.) — İngiltere ile Rusya arasında yapılması muhtemel bir ticarî mukavelenin imza şartlarını münakaşa etmek üzere Londraya gelmiş olan Sovyet Rusya Hariciye Komiserliği İktısadi Şube Reisi Rosenbloon yoldaşın Moskovaya döndüğü salâhiyettar bir membadan haber veriliyor.

Londra mahafili Rosenbloon yoldaşın yakında döneceğini zannetmelerine mukabil Londra Rus mahafili kendisinin döneceğini zannetmiyorlar.. Bununla beraber müzakerelere devam olunacaktır.

Mürakıpların vazifesine dair nizamname..

Her mürakıp ayda bir Vekâlete rapor verecek. Mürakıpların mıntakaları..

ANKARA, 10 (Telefonla) — İstanbul mali teşkilâtında mürakiplerin vazifesine dair olan nizamname projesi Maliye vekâletince hazırlanarak Devlet Şurasına terkolunmuştur. Bu nizamnameye nazaran biri üçüncü, ikisi beşinci dereceden olan üç mürakip memur edildikleri mıntakalarda ifayi vazife edecekler ve Maliye merkez teşkilâtile muhabere edeceklerdir.

Mürakipler lüzumu halinde resen vekâlet makamile de muhabere salâhiyetini haiz olacaklardır. Vekâlet isterse mürakıpleri bir veya iki mıntakada birden çalıştıracak ve ayni işin tetkikine ikisi birden memur edilirlerse derecesi yüksek olan mürakip, ayni derece olurlarsa, kıdemi fazla olan mürakip diğerlerinin mesaisi netayicini tevhit edebilecek ve muhabere salâhiyetini haiz olacaktır.

Her mürakıp mıntakası dahilindeki işlere ve mürakabe esnasında gördüğü bu lüzumluszluklara dair vekâlete her ayın ilk haftasında bir rapor gönderecektir. Mürakıpler içtimalarına lüzumu halinde müdürleri de davet edebileceklerdir. Mürakıpler, mürakabeleri esnasında tesadüf ettikleri yanlış muameleleri mesuliyetleri altında teşkilât şeflerine tahriren tebliğ ve yolsuzlukları tasrih edeceklerdir.

Mürakıpler istedikleri malûmatı vazife alan memurlardan doğrudan doğruya şifahen ve tahriren alabileceklerdir. Mürakıpler suiistimalleri bizzat tahkik edebilecekler, tahkikat işlerinde memurini muhakemat kanununun tahkik memurlarına verdiği salâhiyetleri haiz olacaklardır. Mürakabenin gayesi mali kanunların tatbikında hazine ve mükellef hukukunun mütekabilen temini, alâkadar bütün memurların bu esasa muhalif hareketlerinin ıslahı kanun hükümlerini muhtelif içtihatlara yer kalmaksızın kanunun mürakabe için çizdiği hudut dahilindeki mıntaka ve kazalarda ayni suretle tatbiki olacaktır.

Mürakıplerin mıntakaları

ANKARA, 10 (Telefonla) — İstanbul Maliye teşkilâtında mürakipliklere tayin edilenlerin mıntakaları Maliye vekâletince tayin edilmiştir. Raşit Beyin mıntakası İstanbul, Kâzım Beyin Beyoğlu, Mustafa Beyin Üsküdar olarak tesbit olunmuştur. Mustafa Bey ayni zamanda Beyoğlu tahsilât işlerini de mürakabe edecektir.

Tırpan

Sarı tehlike

Uzak şarkta Avrupanın siyasî dedikodularına kulak asmadan karınca intizamı içinde hummalı bir hayatiyet gösteren Japonlar eski ve yeni dünyayı ürküten yeni yeni harp silâhları icat ettiler.

Amerikalıları şaşırtan, İngilizleri hayrette bırakan ve hudutlarını korkunç bir istihkâm şebekesi ile çeviren mağrur Fransızları derin derin düşündüren bu icatlar haşyet ve dehşet verici şeyler.

Bir torpil ki, ucunda ağır bir istihkâmı berhava edecek kuvvette dinamitler, yakıcı, öldürücü maddeler var. Ve bunun içine giren bir fedayi torpili can alan bir noktaya kadar götürüp çarptırıyor. Kendisi de ölümün en müthişi ile hayata veda ediyor. Fakat çarptığı yerde de hayatta kimse bırakmıyor.

Bir bomba ki, tayyare gibi kanatları var. Ve torpil gibi içine giren bir fedayi tarafından idare ediliyor, düşmanın emniyetle gizlendiği yere kadar gidiyor ve çarptığı yerde patlıyor. Bu kanatlı bombanın bir parçasını bile bulmak belki kabil olmıyacaktır. Çünkü çarptığı yer öyle bir hale geliyor ki, enkazı arasında kendisi de kayboluyor.

Yeni yeni kimyevî maddelerden yapılmış yeni bir zehirli gaz ki, ne maske, ne yer altı mahzeni, ne de Everst tepesi bu gazın intişar sahasından kendini kurtaramıyor. Tneffüs eden en feci istiraplar içinde can veriyor.

* * *

Ne İsviçre göllerinin şairane kıyılarında çene çalan diplomatların sulh münakaşaları, ne Londranın Géologie müzesini borsa hanına çeviren iktısat konferansının müzakereleri bu haber kadar müessir değildir.

Ve yıllardanberi cihan medeniyetini bir adım daha yükseltecek hayirli eserler icat edemiyen ilim ve fen tahrip ve imha sahasında dörtnala giderek her gün yeni bir keşif ve, yeni icat ile hünerini gösteriyor.

Anlaşılıyor ki, insan zekâsı artık tehlikeli bir istikamet almıştır. Eski dünyanın sarı tehlike vahimesi galiba bu şekilde ve bu istikamette tahakkuk edecek!

Burhan CAHTİ

Cerrahî kongresi

Münakaşa edilecek iki rapor hazırlandı

İkinci Millî Cerrahî kongresinin teşrinievvelin on beşinde Ankarada toplanacağı haber alınmıştır. Kongre için hazırlıklara başlanmıştır.

Kongrede iki rapor münakaşa edilecektir:

1 — Narkoz meselesi. Raportörü Ömer Vasfi Bey, 2 — Kulakların tedavisi. Raportörü Hayri Bey.

Raporların münakaşasından sonra serbest tebligata da zaman ayrılmıştır.

Azaların tebliğ edeceği mevzu iki nüsha olarak teşrinievvelin birinci gününe kadar Umumî Kâtip Kâzım İsmail Beye gönderilecektir.

Kongre reisi Ahmet Kemal Beydir.

BORSA

(İş Bankasından alınan cetveldir)

9 EYLÛL 1933

Akşam Fiatları

İstikrazlar		Tahvilât	
İstikraz dahili	96,50	Elektrik	—.—
1933 İstikrazı	95.—	Tramvay	—.—
Şark D. yolları	285	Tünel	—.—
D. Muvahhidei	53.50	Rıhtım	17,65
Gümrükler	6.25	Anadolu I	47,50
Saydi mahi	5,60	„ III	47,25
Bağdat	10,25	Mümessil	51.—
T. askeriye	10		

ESHAM

İş Bankası Nama	9,50	Telefon	12,45
„ „ Hamiline	9,55	Bomonti	20,25
„ „ Müessis	102	Terkos	27.65
Tramvay	48,50	Çimento	11,90
Anadolu Hisse	27,50	Ittihat day.	18,25
Reji	3,30	Şark day	1,25
Şir. hariye	15,25	Balya	2,75
		Şark m. ecza	2,90

ÇEK FİATLARI

Paris	12.06	Prağ	153675
Londra	675	Viyana	4.5025
Nüyork	66.75	Madrit	5.645
Brüksel	339	Berlin	1.97.45
Milano	89.375	Zloti	425
Atina	826750	Peşte	37825
Cenevre	2,44.25	Belgrat	3505
Sofya	640550	Bükreş	79.78
Amsterdam	1,16.797	Moskova	1092

NUKUT (Satış)

	Kuruş		Kuruş
20 f. Fransız	167	1 Şilin, Av.	24,50
1 İsterlin	675	1 Pezeta	16
1 Dolar	149	1 Mark	50.—
20 Liret	220	1 Zeloti	24.—
20 f. Belçika	114	20 Ley	0.23
20 Drahmi	24	20 Dinar	55.—
20 İ. İsviçre	818	1 Çernoviç	—.—
20 Leva	25.50	1 Altın	9,22
21 Kur. Çek	118	1 Mecidiye	0.57
1 Florin	83	Banknot	2,46

ŞEHİR HABERLERİ

Ekonomi

8 aylık ticaret

Geçen sene ne kadar, bu sene ne kadar?

Tutulan istatistiklere göre 933 senesi ilk sekiz ayı zarfındaki ithalât 42,358,274 liradır. İhracat ise 46,443,166 liradır. Halbuki 932 senesi ayni ayları zarfındaki ithalâtımızın yekûnu 57,931,282 lira idi. İhracat ise 52,432,756 liradır. 1932 senesi zarfındaki ithalât ile ihracat arasındaki fark 5,528,535 liradan ibaretti. Bu istitistiğe göre 1933 senesindeki ithalât ihracat farkı çok azalmıştır.

Afyon piyasası

Son hafta içinde afyon fiyatları dünyanın her tarafında birden bire yükselmiştir. Hamburg piyasasında, Türk mallarına rağbet fazladır. Malların beynelmilel fiyatı yükselmesi üzerine İstanbuldaki afyon satışları da hararet peyda etmiştir. Evvelki gün ticaret ve zahire borsasında 460 - 600 kuruş arasında muamele gören Drogist işi mallardan 12 mor fin dereceli olan afyonlar dün 702 kuruş üzerinden muamele görmüştür. Uyuşturucu maddeler inhisarı henüz piyasadan afyon satın almamıştır. İnhisar idaresi, afyon almağa başladıktan sonra fiyatların, bir kat daha yükseleceği anlaşılmaktadır.

Tiftik piyasası

Tiftik fiyatları son günlerde 42 - 46 kuruş arasında tahalüf etmektedir.

Anadoludan şehrimize fazla tiftik geldiği için fiyatlarda büyük değişiklik yoktur.

Vaziyet durgundur.

Alâkadarlar, evvelce takas sisteminde pek çok ihraç edilen tiftiğin takasın ilgasından sonra çok muamele görmediğini söylemektedirler.

Buğday piyasası

İstanbul ticaret ve zahire borsasında dün, buğday üzerine hararetli muamele olmuştur. İki gün evvel 4,48 kuruşta kapanan fiyat, dün birden bire 5 kuruşa ve akşama doğru da 5,07 kuruşa yükselmiştir.

Anadolunun bir çok yerlerinden mebzul buğday geldiği halde fiyatların yükselmesi, köylünün buğdaylarını Ziraat bankasına değer fiyatla satmak imkânını bulmuş olmasından ileri gelmektedir. Dün İstanbula 21 vagon buğday gelmiştir. Stok buğday mikdarı 9185 tondur.

Yumurta piyasası

Yumurta piyasası bir aydan beri muntazam yükselmektedir. Geçen hafta 17 liraya satılan yumurtaların 1440 adetlik sandıkları evvelki gün 21 ve dün de 22 liradan muamele görmüştür.

Ufak boy yumurtaların sandığı 19 liradan satılmaktadır.

Fındık piyasası

Fındık piyasası, son günlerde hararetlidir. Gireson iç fındığı vadeli 49,92 ve levan iç 51,87 kuruş üzerinden muamele görmektedir.

GİRESON, 10 (A. A.) — Dün borsada 28 buçuk kuruşa kadar 1184 çuval fındık, 58 kuruştan 64 kuruşa kadar 89 çuval fındıkiçi satılmıştır.

Ofise müracaat lâzım

İhracat ofisi, İzmirden Avrupaya yaş üzüm ihraç eden bazı tacirlerin malûmat noksanlığından müşkülâta uğradıklarını nazarı itibara alarak İzmir ticaret odasının tavassutu ile tacirlere şu tavsiyede bulunmuştur:

Her memlekette muhtelif döviz ve kontenjan kararları vardir. Tacirlerimizin, bir malı ihraç etmeden evvel ofise müracaatla malûmat almaları hiç şüphesiz ki menfaatleri iktizasıdır.

Sovyet-Yunan ticareti

MOSKOVA, 10 (A. A.) — Sovyet Ticaret mümessili ile Yunan İktısat Nazırı, Sovyet - Yunan ticaret muahedeleri hakkında Atinada muvakkat bir itilâfname imzalamışlardır.

Cumhuriyet merkez bankasının bir tebliği

ANKARA, 10 (A.A.) — Cümhuriyet Merkez Bankasından tebliğ edilmiştir:

Fransa ve Almanya ile aktedilen Klearing mukavelelerinin tatbikinde Türkiyeden bu memleketlere ihraç edilecek mal bedellerinin tesviyesinde teahhurat vukua gelebileceği hakkında bazı tüccar ve banka mahafilinde hasıl olan endişeye mahal yoktur. Türkiye Cümhuriyet Merkez Bankası Fransa ve Almanyadaki muhabirlerine oradaki ithalâtçı tüccar tarafından yatırılacak mal bedellerini hiç bir teahhure mahal bırakmadan tesviye edeceği gibi, eşyanın Türk limanlarından tahmili tarihinden mevrit memleketlere vusul ve orada bedellerinin tahsili tarihine kadar geçecek müddet zarfında mal bedeline mahsuben bunların parasını elde etmek istiyen tüccara dahi diğer bankalar tarafından teshilât irae edilmesi esbabı temin olunmuştur.

Müzelerimizin müessisi Hamdi B. için ihtifal

Şehrimiz müzesine mensup müdürler ve memurlar bugün saat altıda Gebzeye giderek Karahisar köyünde müzemizin ilk müessisi Hamdi Beyin mezarında hususî bir ihtifal yapacaklardır. Hamdi Bey müzeyi ilk evvel şimdiki Çinili köşkte tesis etmişti.

Şevki B. Ankaraya gitti

Muhtelit Mübadele Komisyonu Türk Heyeti Reisi Şevki Bey Ankaraya gitmiştir.

Maarifte

Dersler başlıyor

Taşradan da tahsil için birçek talebe geldi

Lise, orta ve muallim mekteplerinde bugünden itibaren yeni sene derslerine başlanmaktadır. Bu sene bütün orta mekttplerde ve liselerde yeniden bir çok şubeler açılmıştır. Yalnız İstanbul orta mekteplerine ve liselerine bu sene yeniden kaydolan talebe mecmuu (8) bini tecavüz etmektedir. Bu yekûnun üç bini kız talebedir. Ecnebi ekalliyet mekteplerine giren talebe bu yekûna dahil değildir. Bu sene yalnız İstanbul ilk mektepleri 6500 mezun vermiştir. Anadoludan da bir çok talebe tahsil için şehrimize gelmiştir. Yeni açılan Vefa lisesinde şube adedi 17 ye çıkarılmıştır. İstanbul erkek lisesi talebe kadrosu iki bini bulmuş, kızlisesi talebe kadrosu bin üz yüzü tecavüz etmiştir.

Dersler başladıktan sonra yeni şubeler açmak lüzumu karşısında derhal şubeler ilâve edilecektir. Muallim kadroları geniş tutulduğundan icabında muallimlere şube dersleri verilecektir. Bu şube dersleri için kendilerine fazla olarak muayyen bir ücret verilecektir.

Talebe kayıt ve kabulü dün akşam hitam bulmuştur. Fakat meşru mazeretler dolayısile şimdiye kadar kaydedilemiyen talebe vekâletin müsaadesile muhtelif orta mekteplere ve liselere kaydolunacaklardır.

İstanbul erkek lisesi talebesi bu sene çok fazla olduğundan namzet kaydedilen talebeden bir kısmı Vefa lisesine ve Gazi Osman Paşa orta mektebine nakledileceklerdir.

Bu sene en şayanı dikkat olan nokta ecnebi ve ekalliyet mekteplerinden naklen bir çok talebenin resmi mekteplere kaydedilmesidir.

Mektepsiz çacuk kalmıyacak

Ilk mekteplere yeni talebe kayıt ve kabulüne 16 eylûlde başlanması için vekâlet maarif müdürlüğüne emir verilmiştir. Tedrisata bir teşrinievvelde başlanacaktır. Bu sene ilk mekteplerin birinci sınıflarına 1926 doğumlular alınacaktır. Kadro imkânı nispetinde 1927 doğumlulardan da gösterişli olanlar kabul edileceklerdir. Geçen sene ilk mekteplere on bin iki yüz küsûr talebe kaydedilmişti. Bu sene bu miktarın daha çok artacağı kuvvetle ümit edilmektedir. Maarif müdürlüğü mektepsiz çocuk kalmaması için her türlü tedbiri almıştır.

Dr. Refik B. Maarif müdürlüğünde

Maarif Vekil vekili doktor Refik B. maarif müdürlüğüne gelerek İstanbulun umumî maarif vaziyeti hakkında bazı izahat almış ve beyanı memnuniyet etmiştir.

Amerikada köycülük tahsili

Amerikada köycülük ve halk terbiyesi tahsil edecek ilk mektep muallimlerinin müsabaka imtihanı dün sabah saat 8,5 ta İstanbul erkek lisesinde yapılmıştır. İmtihana 28 erkek muallim iştirak etmiştir. İmtihan maarif müdür muavini Hıfzırrahman Raşit, İstanbul lisesi müdürü Celâl ve ihtisas dersleri muallimleri huzurunda yapılmıştır. İmtihan evrakı dün akşamki posta ile Ankaraya gönderilmiştir. Evrak vekâletçe tetkik olunacak ve gönderilecek (10) muallim seçilecektir. Muallimler teşrinievvel başında Amerikaya hareket edeceklerdir.

Bir sınıfta elli talebe döndü

İstanbul Erkek lisesinin son sınıfında bir hâdise olmuştur. Son sınıf bakalorya ikmal imtihanları dün neticelenmiştir. Fakat son sınıf talebesinden elli genç ipka bırakılmıştır. Bu adet sınıf mevcuduna nazaran çok fazla addedilmektedir. Dönen elli talebe dün Maarif Vekâletine müracaat ederek vaziyetlerini anlatmışlardır. Vekâlet bu mesele ile meşgul olacaktır. Dönen talebelerden bir kısmı yalnız bir dersten ipka kaldıklarından kendilerinin bu sene üniversite fakültelerine namzet talebe olarak kayıtlarını istemişlerdir. Talebelerin bu sene fakültelere namzet talebe kaydedilip edilemiyeceğini Talim ve Terbiye dairesi halledecektir.

Eroinciler

Geçen hafta içinde meydana çıkarılan eroincilerden sekiz kişinin mahkemeye verildiğini dün yazmıştık. Aldığımız malûmata göre zabıta bu şebekenin diğer efradı hakkında tahkikata devam ederken yeni müphem izler elde etmiştir.

Evvelce Gedikpaşada meydana çıkarılmış olan Madam Afroditi eroin imalâthanesile münasebeti olanlar da meydana çıkarılmaktadır. Bu şebeke ile alâkadar ve sermayedar olarak yeniden Salamon Eskinazi Efendi ile Taksimde zengin tüccarlardan Haci Andonyadis ve evvelce yazıhanesi kapatılmış olan Asaf Efendinin odabaşısı Taptas ile bunlardan başka Karlo ve bir kişi daha dün yakalanmıştır. Bu suretle halen nezaret altında yedi kişi vardır.

Bundan başka polisimizin Fransız polisine iş'arı üzerine eroinci Alber Kaldiros'un kardeşi Nesim Kaldiros ta Marsilyada yakalanmıştır.

Zabıta esaslı ve mühim izler üzerinde yürümektedir.

Adliyeye tevdi edildiklerini yazdığımız eroinciler, dün 8 inci ihtisas mahkemesi istintak hâkimi tarafından celbedilerek sorguya çekilmişlerdir. Eroincilerin muhakemesine yakında başlanacaktır.

Poliste

Sandal devrildi

Denize dökülen dört genç kurtarıldı

Evvelki gün Kalamış açıklarında bir deniz kazası olmuş, Süreyya, Nuh, Cevdet Recep, Vedat Ulvi isminde 4 arkadaşın bindiği kayık devrilmiştir.

On beş - on sekiz yaş arasında bulunan gençler, kayığa bindikten sonra dümeni engine doğru kırmışlar, yelken de açarak rüzgârda sandalı ihtiyatsızca sürmiye başlamışlardır.

Sandalın yalpa yapmasına aldırmıyan gençler üste itişmiye de başlamışlardır. Evvelâ gayet sakin bir surette ilerlerken birden yelkene dolan rüzgâr sandalı devirmiştir. Kapaklanan sandaldan dökülen gençler bağırmıya başlamışlardır. Dördü de yüzmek bildiklerinden bocalamıya başlamışlar, fakat oldukça açıkta bulunduklarından kudretlerinin kesileceğinden korkarak mümkün olduğu kadar bağırmışlar ve imdat istemişlerdir.

Bu bağırış, sahilden duyulmuş, balıkçı kayıklarının yardımı ile de kurtarılmışlardır.

Zabıta, ihtiyatsızlık eden gençler hakkında takibata başlamıştır.

Bir adam saçaktan düştü

Edirnekapı sakinlerinden Strati oğlu Yorgi Beşiktaşta Hakimiyetimilliye mektebinde evin saçağına taş döşerken muvazenesini kaybederek düşmüş ve yüzü ile ellerinden yaralanmıştır.

Eroin mi?

Küçük Bayram sokağında dolaşan Dimitri isminde birinin vaziyeti şüpheli görülerek yakalanmış ve Arnavutköyünde oturduğunu söyliyen Dimitrinin üzerinde eroine benzer bir madde bulunmuş, hakkında takibata başlanmıştır.

Arkadaşa dayak

Kasımpaşada sakin tütün amelesinden Şevki polise müracaat ederek Şule birahanesinde şoför Siyam tarafından dövüldüğünü ve sustalı çakı ile kolundan yaralandığını söyliyerek şikâyette bulunmuştur. Şoför Siyam yakalanmıştır.

Hemşiresinin parasını almış

Beyoğlunda Hüseyin, hemşehrisi Billûrcu sokağında İstelyo kalfa apartmanı kapıcısı Recep tarafından 30 lirasının alındığını söylemiştir. Recep hakkında tahkikat yapılıyor.

Kireç söndürürken

Tabakhane caddesinde amelelik eden Kırklarelili Selim namındaki şahıs bir fıçı içindeki kireci söndürmekteyken fıçının patlamasile vücudunun muhtelif yerlerinden yanmış, berayitedavi Cerrahpaşa hastahanesine gönderilmiştir.

Belediyede

Zehirli gaz

İstanbulun birçok mahzenleri tamir ve ıslah edilecek

Müstakbel harplerde halkı zehirli gazların tehlikesinden korumak için yeraltında fenni mahzenler yapılmak üzere hükûmet belediyelere birer tamim ve talimatname göndermişti. İstanbul belediyesi mahzenler inşa ettirmek üzere gerek bütçe üzerinde, gerek fenni noktalar üzerinde tetkikat yaptırırken, bir zat belediyeye müracaat ederek şayanı dikkat bir teklifte bulunmuştur. Bu zatın teklifine göre İstanbul belediyesi yeniden bir çok mahzenler yaptırmak külfetinden kurtulmaktadır. Yapılan hesaplara göre İstanbul halkını alabilecek mahzenler inşası için 52 milyon liraya ihtiyaç görülmektedir.

Belediyeye müracaat eden zat, yeniden mahzen inşasına lüzum olmadığını, İstanbulda tarihî 100 mahzen bulunduğunu, bunların biraz tamir ve hüsnü muhafaza ile matlûbun hasıl olacağını bildirmiştir. Belediye bu teklifi çok yerinde bulmuş derhal bu yolda tetkikat yapılmağa başlanmıştır. Filvaki İstanbulda, dünyanın hiçbir yerinde bulunmayan gayet elverişli, vasi mahzenler vardır. Mevcut yüz mahzenden en mühimleri şunlardır:

Jüstinyen, Acmusluk mahzeni, Binbirdirek mahzeni, Cibalide Teodos mahzeni, Soğukçeşme mahzeni, Fatihte Otlakçıyokuşu mahzeni, Selimiyede Fethiye mahzeni, Yedikule mahzeni, Karagümrük mahzeni, Zeyrekte Kilise camii mahzeni, Gülhane parkında mankafa mahzeni, Aya Yorgi mahzeni, Nuruosmaniye mahzeni, Yerebatan mahezni, Askerî müze mahezni, Eğrikapıda Anamas mahzeni.

Bu mahzenler Şarkî Bizans imparatorluğu tarafından senelerce uğraşılarak esirlere cebren yaptırılmıştır. Şimdi bu mahzenlerden Belediye icap eden şekilde istifade edecektir.

Mektep ve yol ihtiyacı

Daimî Encümen azaları köyleri dolaşarak mektep ve yol ihtiyaçları hakkında tahkikat yapacaklardır.

Köpekler gaz makina'arında boğulacak

Sokak köpeklerinin imhası şekli hakkında vâki şikâyetleri belediye nazarıdikkate almıştır. Sokak köpeklerinin itlâfı için yeni bir usûl tatbik edilecektir. Zehirle ve tabanca ile öldürme şekillerinin bir çok mahzurları görülmüştür.

Belediye badema, bir çok ecnebi memleektlerinde yapıldığı gibi, kapan usulünü tatbik edecektir. Kapanla tutulan köpekler Himayeihayvanat Cemiyetine teslim edilecek ve cemiyet bu köpekleri gaz makinelerinde boğarak öldürecektir.

Eski otobüsler

Keresteciler - Eyip hattında işliyen otobüslerden bir kısmının çok eski olduğu görülmüş ve bunlar işten menedilmiştir.

Hasekide yeni paviyonlar

Haseki hastahanesinde yeni inşa edilecek paviyonun projelerini Sıhhiye Vekâleti tastik etmiştir

Mahkemelerde

Esrar kaçakçılığı

Üç kişi daha kaçakçılıktan tevkif edildi

Gemlikte meydana çıkarılan büyük mikyastaki eroin kaçakçılığı tahkikatına dokuzuncu ihtisas istintak hâkimliğinde devam edilmetkedir.

Çiftliğinde 15 okka saf esrar çıkan Mehmet ile yanaşması Mehmet tevkif edilmişlerdir.

Çiftliğinde 9 torba esrar çıkan Danış Beyin bu kaçakçılıkla alâkası olmadığı anlaşılmış, kendi serbest bırakılmış, kâtibi Süleyman oğlu Mustafa Efendi tevkif edilmiştir.

Esrar otu diye gönderilen ve iki kamyonla emanet dairesine teslim edilen madde tahlil edilmek üzere Tıbbı adli kimyahanesine gönderilmiştir.

Mezuniyet

Dokuzuncu ihtisas mahkemesi müstantiki Saffet Bey bir ay mezuniyet almıştır. Mumaileyh ihtisas mahkemesi başkâtibi Suat Bey vekâlet etmektedir.

Mekki Bey tekrar beraet etti

Tevkifhane müdürü iken vazifesinde ihmal gösterdiğinden dolayı muhakeme altına alınan ve neticede beraet eden Mekki Beyin hakkındaki beraet kararını temyiz mahkemesi bozmuştu.

Ağır ceza mahkemesi bu bozma kararına uymuş, yeniden muhakeme yapmış ve bu muhakeme de dün neticelenmiştir.

Dünkü muhakemede idda makamı ceza istemiş, muhakeme uzun bir müzakereyi müteakip gene eskisi gibi beraet kararı vermiştir.

Tevkifhane müdürü vekilliğinden istifa

Tevkifhane müdür vekili Avni Bey evelki gün vazifesinden istifa etmiştir. İstifası müddeiumumilikten Adliye vekâletine bildirilmiştir. Bu, Avni Beyin ikinci istifasıdır. Fakat kabul edilmemiştir. Avni Bey ayni zamanda mahkemei asliye kâtibidir. Her iki vazifenin birden tedviri Avni Beyin sıhhati üzerinde tesir yapmış, mumaileyh bunun için tevkifhane müdür vekilliğinden afvini istemiştir.

İhtısas mahkemesinden kaç maznun geçti?

İhtısas mahkemeleri teşekkül edeli 20 ay oldu. Şehrimizde işe başlıyan iki İhtısas mahkemesinden Adliyedeki 9 numaralı mahkeme, gümrükteki mahkemeden daha fazla davaya bakmıştır. 9 numaralı mahkemeye bu müddet zarfında 450 maznun gelmiştir. 157 maznun hakkında mahkûmiyet kararı verilmiştir. Mahkemenin hükmettiği para kararlarından 111 bin 806 lira kat'iyet kesbetmiş ve tahsiline başlanmıştır.

Şimdiye kadar mahkeme kararile müsadere edilen eşya şunlardır:

(60,985,142) cigara kâğıdı, (4200) yapraklık kopya kâğıdı, (6890) kilo tütün, (875) kilo rakı, (714) kilo şarap, likör, konyak, (7) kilo esrar, (102) çakmak, (286) deste iskambil kâğıdı, (48,145) çakmaktaşı, (222) paket ecnebi cigarası, (200) kilo salamura, (514) kilo ispirto, (3) kilo viski, (20) paket ecnebi kibriti, (125) kilo barut, (3) adet tütün havanı ve bıçağı, (3) adet tam takımlı rakı kazanı, (1) araba, (2) öküz, (2) at, (1) adet yeni Şevrole markalı otomobil müsadere edilmiştir.

Üsküdar yangını

Dikkatsizlikten çıktığı tahakkuk etti

Bütün tafsilâtile dünkü nüshamızda yazmış olduğumuz Üsküdar yangını polis tahkikatı bugün bitecektir. Yangına sebebiyet verdiğinden nezaret altına alınan muallime Sıdıka H. dün de isticvap edilmiş ve serbest bırakılmıştır. Yangında kast olmayıp dikkatsizlik olduğu tespit edilmiştir.

Gayrimübadiller idare heyetinde

Gayrimübadiller yeni İdare Heyeti toplanmış ve aralarında birinci reis olarak Konya Valiliğinden mütekait Hüsnü Beyi ve ikinci reis olarak ta Halil Paşayı intihap etmiştir.

Küçük haberler

* Bartında çıkan "Bartın" refikimiz dokuz yılını bitirmiş, onuncu yaşına girmiştir. Temiz ve itinalı yazılar ve Bartına ait dolgun havadisler le çıkan refikimize daha çok uzun ömüzler dileriz.

FELEK

Hayat... uzayıp kısalmadan ibarettir

Yaşadığı zamanın hâkim kanununu keşfedebilenler rahat ederler. Bu sene, plâjlarda ingizilce kısa manasına gelen Short ismindeki düttürüleylâ kısa donlar, kadınların saklayıp göstermek hususunda tereddüt ettikleri kısımlarını örtmek için bir hayli uğraştılar ve zahmet çektiler.. Avrupa gazetelerine bakarsanız Short (Şôt okuyunuz!) lar bir aralık şehre kadar inen plâj pijamalarını bir hamlede meydandan kaçırmış. Şimdi pijama sanki 30 sene evvelki bir kılık gibi garip görülmekte imiş. Onlara — yani gazetelere — göre bu kısacık don plâj hayatında iyice yerleşmiye namzettir. Belki! Ben bu kehanete Avrupa için inanırım. Çünkü orada kadınların ayak ve bacakları uzun zamandanberi nesillerce sürüp gelen beden terbiyesinin tesirile düzelmiş, güzelleşmiş ve saklanacak şekilden çıkmıştır. Ama bizde de böyle mi? Bu sualin cevabını ancak bizim plâjlarımızda da Short'ların pijamayı kovmasile alabileceğiz..

Bu münasebetle enteressan (bu kelimeyi severim) bir müşahede yaptım: "Hayat bir uzanıp kısalmadan ibarettir„.

Bakınız, sayıyorum: Günler uzanır kısalır.. saçlar uzanır kısalır, etekler uzanır kısalır. Tırnaklar uzanır kısalır, eller uzanır kısalır, ömrümüz uzanır kısalır, diller uzanır kısalır, bıyıklar uzanır kısalır, (sakallar keza) pantalonlar uzanır kısalır, (maddi ve manevi) boylar uzanır, kısalır, (bazan alçalır) yollar uzanır kısalır, mukaveleler uzanır kısalır. Filmler uzanır kısalır, içtimalar, konferanslar, kongreler uzanır kısalır. Görüşler uzanır kısalır. Seyahatler, ikametler uzanır kısalır ve nihayet kadınların pijamaları uzanır kısalır.. Her şey uzanır kısalır, uzanır kısalır.. Anlaşılıyor ya!.. Böylece hayat başlar, sürer, biter fakat uzanıp kısalma bitmez.

Üsküdardan N. Z rumuzu ile mektup gönderen zata

Kadınlar ve kadınlık hakkındaki uzun yazınızı okudum. İçinde şayanidikkat olan parçaları var. Fakat mektup, maalesef, çok uzun. Eğer iki güne kadar bir daha muhtasar ve kısasını göndermezseniz, mektubunuzun ancak bazı parçalarını alıp dercedebileceğim. Yalnız, henüz yirmi yaşında bir delikanlı olduğunuz mektubunuzdan anlaşılıyor. Hükümlerinizde biraz daha ihtiyatlı olunuz. Kim bilir. Otuz yaşında belki siz de benim gibi düşünürsünüz. Selâm ve intizar.

Deniz işlerinden karaya bakmaya vakit yok ki;

Dünkü (Cumhuriyet) gazetesinde Müze Müdürlerinden merhum Hamdi Beyin bir resmi ve kabrinde ihtifal yapılacağına dair bir de haber vardı. Birinci sayıfada neşredilmesine nazaran mutena olması lâzımgelen bu havadiste Hamdi Bey merhum için "Hamdi Bey sabık Müze Müdürü, İstanbul meb'usu Halil Beyin pederidir„ deniyor.

Müze ve sanayiinefise işlerile az çok alâkadar olanlar bilirler ki Hamdi Bey merhum Halil Beyin kardeşidir.. Acaba deniz işlerile meşgul olmaktan kara işlerine bakmıya vakit mi bulunamıyor?

FELEK

Vilâyette

Malî teşkilât

Dün daktilo hanımların imtihanı yapıldı

İstanbul yeni malî teşkilâtı bitirilmiş demektir. Ancak bazı tayinler kalmıştır ki, bunlar da yapılmaktadır. Şubelerin eşyaları da değiştirilmektedir. Şubelere mülga Düyunuumumiyeden alınan güzel masalar vesair eşya verilmektedir.

Dün yeni teşkilâtta istihdam edilecek daktilo hanımların imtihanları yapılmıştır. İmtihana 30 hanım girmiştir.

Tifo azaldı

Geçen haftalarda şehirde çoğalmış olan tifo hastalığı Sıhhiye Müdürlüğünce alınan tedbirler neticesi olarak azalmıştır.

Sıhhiye müsteşarı

Sıhhiye Müsteşarı Hüsamettin Bey Ankaraya gitmiştir.

Ziraat sergisi

Vilâyet bahçesinde 28 eylûlde açılması kararlaştırılan ziraî serginin daha sonra açılması için bağcı ve ehlî hayvanat sahiplerinin müracaatları çoğalmıştır. Sergi teşrinievvelde açılacaktır.

Askerî bahisler

Ceneral (Balbo) nun uçuşu

Bütün cihanın dikkat bakışını çeken bu büyük uçuş teşebbüsü, İtalya milletinin kuvvet ve kudretinin yükseldiği hakkında Faşizmin beslediği inanın ve bir de büyük ölçülü gösteriş yapmak arzusunun eseridir.

Uçkuculuğun her ülkede ilerletilmesine uğraşılıyor. Fakat bu çalışmada her ülke arasında ufak ve ya kocaman farklar görünüyor.Bir çok ülkelerde, yalnızca iş görebilecek askerlik uçku birlikleri yaratacak kadar talim ve terbiye ile iktifa ediliyor. Fakat İtalya gibi yeni bir nesil, katı ve kahraman bir nesil yaratmağa karar vermiş bir ülkede uçkuculuğun tutumu büsbütün başkadır. Yenilmez ve kahraman bir unsur, ancak tehlikeli çalışmaların ve maddî fedakârlıkların mahsulü olur. Görülüyor, ki İtalyan hava silâhı millî ruhu, millî maneviyatı, millî kahramanlığı diriltmek için bir vasıta olarak kullanılmaktadır. İtalya bu uğurda fedakârlıktan çekinmiyor. İtalyan milletinin bu fedakârlığa katlanmasına yani yeni bir kahraman nesil yaratmak için maddî ve manevî külfetleri esirgememesine lüzum olup olmadığını burada münakaşa etmek bize ait değildir. Yalnız bizim ortada gördüğümüz bir hakikat vardır, ki o da Mussolini İtalyasının, yaptığı çalışmaların neticesini almağa bşlamasıdır. Bunun parlak mânâlı ve tanığı (1) de Ceneral Balbo uçuşunun parlak muvaffakiyetidir.

İtalya, her yıl bir defa, hava pusadını kendi yeni rejimini kutlamak, şereflendirmek için tahsis eylemektedir. Bu kutlama işi ya bir koca denizi aşmak suretile veyahut kendi ülkesi içinde Roma veya diğer bir şehirde hava müsabakaları yapılmak suretile oluyor. Her müsabaka, yüz binlerce İtalyanı, yeni rejimin hava zaferlerini gözlerile görmeği mümkün kılacak surette uçuş meydanlarında toplamaktadır.

İtalyan uçku inşaatı her gün yeni bir tekemmül kaydediyor. Son Amerika uçuşunu yapan uçkular, yüksek kabiliyette vücuda getirilmiş İtalyan motörünün zaferidir.

Bu uçuşu yapan en yeni Savoia İtalyan uçku tipi saatte 216 kilometre yapar ve bu hızla yirmi saat havada kalabilirler. Yani uçuş sahası 4,000 kilometreden fazladır. Maamafih şiddetli yellere tutulmak gibi zaruretlerle bu son uçuş kabiliyetlerini sarfeylemelerine lüzum hasıl olmadı. Çünkü Balbo hava filosunun uçuşu esnasında mükemmel bir hava istihbarat hizmeti kurulmuştu. *İrlanda da, İslandada, Groenland,da ve Labrador, da* birer hava istihbarat istasyonu açılmış,ayrıca iki İtalyan denizaltı gemisi ve altı İngiliz balıkçı gemisi hem istihbarat ve hem de kurtarma işini görmek üzere koca deniz üzerinde taksim edilmişlerdi.

İşbu İtalyan uçku tipi, askerlik uçkusu olarak iyi vasıflara maliktir. Üçkunun kendi ağırlığı 5700 kilo olup ayrıca 4500 kilo yük kaldırabilir. Savaş halinde, bu yükü iki büyük torpil veya buna muadil olacak surette ağır bombalar teşkil edecektir. Maamafih seyahtte tabiî bir bomba beraber alınmamış, bunların yerine benzin konulmuştur.

İtalyanın askerlik bulunumu, büyük denizler aşacak surette uçkular kullanmasına lüzum gösteriyor. Bu halde Savoia tipi bombardıman uçkuları ile, bir savaş halinde kıyı keşfi, düşman limanlarına saldırmak gibi işler görülecektir. Belki de İtalyan deniz kuvvetlerine refakat etmek yumuşunu da alabilir. Maamafih uçuş sahası 4,000 kilometreden fazla olan işbu uçkularla, İtalya, Akdenizin ortasındaki vaziyeti ile bütün Akdeniz kıyılarındaki hükûmetlerin arazilerine saldırmak imkânına maliktir. Bu sebepten bu uçuş, Akdenizin en uzak köşelerindeki devletlerin bile dikkat bakışlarını çekmesi lâzımgelen bir hâdisedir.

İtalyada, çok kudretli küçük zabit pilotlar mevcut olmasına rağmen, Balbo uçuşuna iştirâk edenlerin cümlesi zabitlerden seçilmiştir. Bu uçuş, İtalyan uçku personellerinin yüksek vasıflarını dahi cihana ilân etmiş oluyor, ki bu keyfiyet inşaatta elde edilen tekemmüllerden daha mühimdir.

İtalyan uçkucusu yüksek kudretini gösterdi. Ortebello'daki İtalyan hava mektebi, katı mesaisî ile çok yüksek vasıflı unsurlar yetiştirmeğe muvaffak olmuştur. Bu mektebin talebeleri, işbu seyahat ile, bunu cihana gösterdiler. Bu, genç rejim için ve yeni kurulmağa çalışılan millî karakter için büyük kıymeti haizdir.

CİNOĞLU

(1) Tanık = Şahit

RADYO

Bugunkü program

İSTANBUL :

18 Gramofon.
18,30 Fransızca ders (İlerlemiş olanlara).
19 Hikmet Riza ahnım.
19,45 Savim Hanım.
20,30 Münir Nurettin B. ve arkadaşları.
21,30 Gramofon.
22 Anadolu Ajansı, Borsa haberi, Saat ayarı.

MOSKOVA, 1411 m.
7.20: Sabah konseri. 9.20: Çocuk programı. 11.20: Konser. 21: Akşam konseri.

VARŞOVA, 1411 m .
19,40: Taganni, 20,45: Edebî musahabe. 22.25: "LA CONTESSE„ isimli opera temsili.

BUDAPEŞTE, 550 m .
21: Şiirler. 21.35: Orkestra konseri. 23.15: Plâklar. 24.25: Şarkılı son çıkan dans parçaları.

VİYANA, 518 m.
21: Viyana büyük operasının orkestrası tarafından konser. 23.30: Gustav Macho takımının akşam konseri.

MİLANO - TORİNO - FLORANSA:
20.25: Ecnebi lisanile neşriyat. — Plâklar. 21.20: Plâklar. 22.50: Keman konseri. 23.20: Mandolin konseri.

PRAG, 488 m.
20.55: Piyano konseri.. 21.20: Polonya tayyarecilerinin ölümleri matemi .22,20: Orkestra:

ZÜRİH, 459 m.
21: Neşeli Viyana şarkıları. 21.35: Müsahabe. 22.15: Klâsik senfonik konser .

ROMA, 441 m .
21.35: Alfano'nun "SAKUNTALA„ operası.

BUKREŞ, 394 m.
19.2: Konser. 20.20: Plâk ile şarkılar. 21.05: Oda musikisi. 21.50: Taganni. 22.20: Çift piyano konseri.

LAYPZİG, 389 m.
21.05: Konser. 22.30: "Domuz avı„ isimli tem sil.. 24: Gece konseri.

BRESLAU, 325 m.
21: Ameleye hitaben Nazi propagandası. 22.25: Tagannili konser (Richard Weltzin eserlerinden).

PARIS Postası, 328 m.
21: Taganni ve solo flüt. 22.15: Plâk.

MARGUERİTE MORENO - SUSİ VERNON - TRAMEL
Herkesi kahkahadan bayıltacak bir filmde
Garsonlar Şahı
[7238]

KULAK MİSAFİRİ

Artık basmıyoruz.

Bizim caddede, bir kitapçı dükkânı... Eşhas: Kitaphane sahibi ve ben... Konuştuğumuz mevzu malûm:

— Biz de kitapçılık!?

Tözlu raflarda eski, yeni yüzlerce kitap sanki bizi dinliyor.

Kitapçının anlattıkları aşağı yukarı şunlar:

— Bizde kitap çok az satılıyor. Çünkü satın alacakların gözünü doyuran kitap yok.. Halk beğenmediği şeyi para verip niçin alsın?

Bir zamanlar, özene bezene bastığım ne kitaplar var ki bugün hamal sırtında, okkaya bindirdiğim halde masrafının yirmide birini çıkarmıyor.

Şu camekânlara sıraladığım kitapların ne emeklerle meydana geldiğini düşündükçe, yaptığım büyük hatayı anlıyorum. Bizde kitap satışlarının artması için bir nesil daha lâzım... O nesil, şimdi sekiz on yaşında... On sene sonra, umuyoruz ki işler açılacak. Fakat bu on seneyi nasıl ve ne ile geçireceğiz?

Kitapçı bana böyle içini dökerken kapıdan bir baş uzandı. Eli bastonlu, saçları dağınık, bir monşer...

Koltuğu altında bir sürü gazete, kitap, risale... Kitapçıyı selâmladıktan sonra maksada geçti:

— Size yeni bir eser hazırladım!

Kitapçı bana baktı, gülümsüyor mu idi, yoksa ağlamalı mı olmuştu, pek farkına varamadım.

Monşer, eseri hakkında izahat verdi:

— Bütün kadınları, enterese eden bir bahis... "Niçin severiz, kimi severiz?„

Ve çalımla başını kaldırdı. Eserinin yalnız ismile yaptığı tesiri, kitapçının gözlerinde okumak istiyor gibi idi.

Halbuki öteki, Çoktan işi pişkinliğe vurmuştu; Kat'î cevap verdi:

— Artık kitap basmıyoruz!

Monşer muharrir şaşırdı:

— Niçin? Eskiden basıyordunuz ya?..

Kitapçı, iki kelime ile tekrar işi kestirip attı:

— Artık basmıyoruz..

Monşer çekilip gittikten sonra bana döndü, elile raflarda uyukluyan kitapları gösterdi:

— İşte deminki büyük muharririn eseri.. On tane bile satamadım! Ve dudakları arasından mırıldandı:

— Artık basmıyoruz.. Ve yavaşça tamamladı;

— Faka!..

M. SALÂHADDİN

Milliyet
Asrın umdesi "MİLLİYET" tir.

ABONE ÜCRETLERİ :

	Türkiye için L. K.	Hariç için L. K.
3 aylığı	4 —	8 —
6 „	7 50	14 —
12 „	14 —	28 —

Gelen evrak geri verilmez.— Müddeti geçen nüshalar 10 kuruştur.— Gazete ve matbaaya ait işler için müdiriyete müracaat edilir. Gazetemiz ilânların mes'uliyetini kabul etmez.

BUGÜNKÜ HAVA

Yeşilköy rasat merkezinden aldığımız malûmata nazaran bugün hava kısmen bulutlu ve şimal istikametlerinden rüzgârlı olarak devam edecektir.

9-1933 tarihinde hava tazyiki 765 milimetre, en fazla sıcaklık 23, en az sıcaklık 14 derece idi.

SIHHÎ ÖĞÜTLER

Yaşama yolu ve sıhhat yoklaması

Hiç bir zaman bu memleketin sıhhat meselesi Cümhuriyet devrindeki kadar göz önüne getirilmemiş ve hiç bir an bu mesele ile bu derece esaslı surette meşgul olunmamıştır. Filhakika sıhhati umumiye işi her meselenin başında bulunmak ve her şeyden evvel düşünülmek lâzımdır. Zira herşey onunla kaim ve her iş onua bağlıdır. Sıhhati yerinde olmıyan bir kimseden iş, hizmet beklenilir mi? Vücudü zinde, kafası yerinde olan bir adamın işi ile sıhhati bozuk, neşesi kırık bir adamın işi, hizmeti arasında çok büyük bir fark vardır. Bir fert hakkında olan bu fark halk kütlesine nisbet edilirse ne müthiş neticeler meydana çıkar. Bunun için bütün milletin ruhunda sıhhat havası esmeli, bunun temini ise, büyük küçük bütün millet esaslı surette sıhhat terbiyesi görmelidir.

Her memleket son zamanlarda bu mühim mesele ile çok meşgul olmağa başlamıştır. Sağlam fikir sağlam vücutte bulunur, düsturu her manası ile mevkii tatbika konulmuştur. Her fert de gerek kendisi ve gerek mensuplarının sıhhatinin temin ve idameye muktazi kavait ve usuller talim ve telkin ediliyor ve her sınıf halkın işleri, meslekleri ve hizmetlerine göre korunma usulleri ve tahavvuz çareleri öğretiliyor. Tabiî bu malûmatla mücehhez iş ve sanat erbabı daha kolaylıkla kendilerini hastalıklar ve kazalardan sakınmağa muvaffak olurlar. Bu suretle sıhhati umumiye daha ziyade masun ve mahfuz kalıyor. Her iş ve sanate mahsus hastalıklar ve kazalar mevcut olduğu gibi bunlara karşı ayrı ayrı korunma usulleri ve onlardan sakınma yolları vardır. İş bu türlü bilgisi olan bir iş erbabı tabiî daha az hasta ve kazazede olur. Ve daha ziyade işlemek, çalışmak ve iş meydana koymağa muvaffak olur. Bu itibarla gerek kendisine ve gerek millet ve memleketine daha faydalı olur. Sıhhat terbiyesi vermek için her memlekette türlü türlü cemiyetler, çeşit çeşit klüplerle içtimalar yapılıyor ve halkı bu uğurda tenvir için konferanslar veriliyor. En çok muhtaç olan memleketimizde bu hususta henüz bir şey yapıldığını bilmiyorum. Her türlü iş ve sanat erbabına bu yolda sıhhî korunma usulleri öğretilmek ve yoları gösterilmek sayesinde ne kadar büyük neticeler elde edilir.

Filhakika bu yolda sıhhatini selâmette bulundurmak ve her türlü elem ve kederden masun bulunmak için ayni zamanda vakit vakit vücutlerimizin sıhhat yoklamasını dahi yaptırmağı unutmamalıdır. Çok defa henüz âşikâr bir rahtsızlık duymadan azamızın bazı ufak tefek bozuklukları olur. İşte bu yoklamalar esnasında onlar meydana çıkar, ve lâzım gelen küçük bir tedbirle derhal önüne geçilir. Bunun için herkesin emniyet ettiği ve kendisini yakından tanıdığı bir hekimi olmalıdır. Hattâ bu hekimin mertebesi pek yüksek olmasa bile her halde hayatını iyi bildiği hasta dostuna çok muktedir ve hazik bir doktordan daha faydalı olur. İşte bu maksada mebnidir ki, Avrupa ve Amerikada bugün böyle aile hekimleri âdeta bir familyanın bütün hayatını tanzim eder ve onun tensip ve tasvip ettiği şekilde bir yaşama tarzı olur. Hattâ Amerikalılardan bazı zenginler artık her şeyi ve her türlü ef'al ve harekâtını kontrol ve tetkik eden bir hekim arkadaşın refakatinde ve nezareti altında yaşamayı âdet edindikleri için Avrupalılar tarafından muaheze edilmeğe başladılar. Vakıa bu derece sıkı bir doktor nezareti altında bulunmak ta fazla ise de, büsbütün kendi kendini ve sıhhat hayatını uluorta dümensiz bir gemi gibi akıntıya bırakıvermek te caiz değildir. Senede bir veya iki kere bir diş yoklaması yaptırmakla sıhhate zararı olabilecek bir dişten kurtulunur ve diğer dişlerin selâmeti temin edilir. Fakat ağızımızda alelekser otuz iki diş vardır. Bir çürük dişten bu yoklama sayesinde kurtulmakla iş bitmez. Halbuki canımız otuz iki değil, bir tanedir. Görünür derecede hasta olmayınca hekime müracaate lüzum görmiyen kimse çok defa o bir tanecik canını kurtaramıyacak derecede hastalığa doğru gittiğinin hiç farkında olmaz.

Büyükada
Dr. ŞÜKRÜ

Anketimize Gelen cevaplar

Gelen karşılıkları peyderpey neşrediyoruz..

Liste: 3

Fikir, İdée. Sonu. D.Kelekian Ef.«ideè opinion" diye tarif ediyor.

Oy. Sadri Maksudi Bey "İdée, düşünce" diyor. Bence düşünmek fiilinden bir söz getirmek yeğ olur. Meselâ Düşek (nasıl istek, dilek, istenilen, dilenilen şey ise, Düşek de düşünülen şey olur.? ekdaş olur; zaten bugünkü kullanışımızla da kaynaşır: (Bu hususta bir düşündüğüm var)

Mülâhaza. Varış. (Hüseyin Rahmi B. "Hakka sığındık" ve sanıyorum "Tesadüf" romanlarında bunu kullanır)

Mefhum, Concek. "Kavram" sözü A. C. B. tarafından ileri sürülmüştür ve pek uygundur.

Ruh, Âme. Dirik, Vef. P. «ruh, revan, mayei hayat.."

Tın. S. Maksudi Beyi "ruh"

Zık. H. K. Kadri Bey, ve Buharî: "can, ruh, hayat, revan.."

Bunlar doğrudan Âme yani yeni Ruh karşılıklarıdır: diri ve varsa ona hayat veren, canlılığını temin eden kuvvet.

Esprit. Ayni kuvvetin "öztekin" (1) varlığıdır. Âme gibi ziruha can vericiliği ifade etmeyip, başlı başına bir gövdesiz benlik teşkil eder. Şu halde, yalnız, çıplak demek olan Yal sözü ile Yaltın denebilir. Bir de Esprit ilk manası: nefes, soluk'tur. Eski türkçede Tin sözü de nefes, buğu, ve san, ruh demektir. (H.K. Kadri Bey) (Esprit manasına Tin sözünün kabulü için bir sebep daha gösterilebilir: Bir çok sözlerimizde ses inceliği mana inceliği ifade eder: Çongurdak - Çıngırak; Çalmak - Çelmek; Çarpmak - v.s., v.s., Tin sözünün de Tın'ın daha ince ve mücerredi olduğu, dilimize has sandığım o kuralla, daha iyi belirip hatırda kalır.)

Pensée. Sağınç.

Süleyman Hurşit

Liste: 4

(Elde zaten bir kaç sözümüz var. Onun için, bunları bozup karşılık aranılan sözlere uydurucacak yerde onları bunlara uydurmaya çalışacağım.)

1 — Yaradılış: Tıynet, hilkat, çibillet, fıtret. - hature. - kişinin doğduğu çağdaki tabiatı.

2— Kılınç: Ahlâk, Huy, Tabiat. - Caractère. - Doğuştan sonraki terbiye, irade, ve başka âmillerin yaradılışa katılmasından çıkan kuvvei muhassala. (Ferhengi Sadî tercümesinde geçer.)

3 — Tos: Nejat, fıtret. (Bu, ve âlî nejat diye tarif edilen Tosluk Hibetülhakayik'te geçer. Ferhengi Sadî tercümesinde Tosun "genç haşarı hayvan" diye tarif ediliyor. Aralarında ilişik olacağını sandığım için Tos okunuşu ile kaydettim.) Belki Huy ve Mizaç, Humeur, Tempérament sözlerine karşılık tutulabilir.

4 — Damar: Bu sözün de ahlâk manasına kullanıldığı vardır. Huy, Hummer gibi bir manaya daha iyi uyar, sanırım.

Suatitè: Denlik. Den'den. Ne denlü? ne vasflı, nasıl. Dönemek: bir şeyin vasıflarını anlamak için tecrübe etmek. Şu halde Denlik «gualité, vasıf» manalarını karşılayabilir.

Meşrep: Tutam sözü karşılayabilir. Aslında: reviş, tavur, hal.

Cibillet: Salım. Aslında: kılıcın, pıçağın kesen tarafı. "Yalımı alçak" - soysuz, fürûmaye.

Meziyyet: Üstünlük, Meziyetin mutlak karşılığı olarak teklif olunabilir.

Seçim. Bu, üstünlük gibi mutlak olmayıp yalnız sebebi rüçhandır. Umumiyetle merdut tanınmış bazı huylar, tabi atlar vardır ki hususî bir iş için elverişli olabilir: Zorbalık, zalimlik, sinsilik, ikiyüzlülük gibi; öyle bir iş için zalimler arasında en zalimi, sinsiler arasında en sinsi olanı aranılır. Aranılan vasıf üstünlük olmaz da seçim olur.

Huy (âdet, mutat manasında):

Öğürlük. Öğür alışık demek. "Bu çocuk pek fena bir öğürlük edinmiş" - kötü bir huy, bir âdet peyda etmiş.

Süleyman Hurşit

(1) "Öz + telkin," = özü yalnız, yalın, çıplak. "Abstrait" karşılığı olarak kullandım.

HİKÂYE

Bir baba gibi..

Karısı ölüyordu.

Aylardanberi sinsi adımlarla evlerinin etrafında dolaşan ölüm, artık yatak odalarına girmişti ve Nemikayı almadan gitmiyecekti.

Mesut Bey, hastanın odasına girmeğe korkuyordu. Nemikanın terden şakaklarına yapışmış saçlarını, sarı, süzük yüzünü görmeğe tahammül edemiyordu.

Nemika daha pek gençti. Hastalık, ölüm hiç yaraşmıyordu. Mesut Bey kendi odasına çekiliyor, hınçkırıklarını tutarak gizli gizli ağlıyordu.

Nasıl ağlamazdı? O, Nemikayı sadece bir kadın, bir sevgili gibi değil, çocuğu, yavrusu gibi seviyordu. Nemikadan ayrılmak ona güç, çok güç gelecekti.

Artık işini, gücünü bırakmış, gece gündüz hastanın başı ucundan ayrılmıyordu:

— Nasılsın çocuğum? Bugün biraz daha iyicesin ya?.

Nemika fersiz gözleri yarı açık, solgun dudaklarında zoraki bir tebessümle, yorgun yorgun:

— İyiyim, diyordu.

Fakat bu iyiyim, cevabı, kocasını memnun etmek için olduğu belliydi.

Mesut Bey dikkat ediyordu. Nemikayı zerre zerre eriten, solduran, zehirliyen dert, sadece verem değildi. Onun ruhu, belki ciğerlerinden daha hasta idi. Mesut Bey düşünüyordu. Nemikanın derdi ne olabilirdi?

Her ihtimali hatırına getiriyor, lâkin bir aşk hikâyesine hiç, hiç ihtimal veremiyordu.

Günlerce düşündükten sonra, bu zalim şüphe Mesut Beyin dimağına tırnaklarını iyice geçirmişti. Bu şüphe onu hastaya karşı âni bir isyan, bir kinle doldurmuştu. Eskisi gibi şefkatle, merhametle bakmıyordu. Gözbebeklerindeki merhamet ışığı, bir gayiz alevi olmuştu.

Mesut Bey namus meselelerinde çok titizdi. En ufak bir şeyde bile müsamaha edemez, asabileşirdi. Nemika, hasta, ölüm halinde olmasaydı, Mesut Bey kinini söndürmeği bilir, gayzını dökerdi. Fakat şimdi içindeki zehiri yutuyor ve her gün bir parça daha zehirleniyordu.

Nihayet karısının konsolunu, eşyasını karıştırmak istedi. Göz göz eledi. bir yığın buruşuk, sararmış kâğıtlar buldu. Bunların arasında mektuplar da vardı.

Hepsini açtı, birer birer okudu. Okudukça gözleri kararıyor, beyni uğuşıyor, sinirleri karıncalanıyordu.

Evvelâ yesinden bağırmak, eline geçeni kırıp dökmek havesine kapıldı. Lâkin kendini topladı.

Nemikanın yazdığı mektupların müsveddelerini de bulmuştu. Bu müsveddelerde Nemika kocasından hürmetle bahsediyor. onu bir baba gibi sevdiğini söyliyordu.

Mesut Bey, acı acı gülümsedi. Bir baba gibi.. Yalan da değildi, o, Nemikanın babası yerinde idi. Fakat bunu şimdiye kadar kendi nefsine bile itiraf etmemişti.

Bir baba gibi!..

Düşündükçe içi çürüyor, Nemikaya karşı hisleri, bakışları değişiyordu.

Nemika ölecekti.

Ve sevgilisini görmeden ölecekti.. Bu azap, bu ıstırap, bu hasret, onu ölüme daha yakın kavuşturacaktı.

Mesut Bey nefsile pençeleşiyordu. Hakikati öğrendiğini Nemikaya açmalı mıydı? Bu kadarına kendinde cesaret göremiyordu. Fakat Nemika gözleri açık giderse, Mesut Beye rahat yüzü haram olacaktı.

Bu vicdan azabı, her saniye onun huzurunu iğneleyip dikenliyecekti.

Nemikaya bunu nasıl hissettirmeliydi?

Uzun tereddütlerden sonra, kendi kendine:

— Bir baba gibi.. Dedi.

Nemikanın sevgilisine onun ağzından bir mektup yazdı ve yatağının başına çağırdı. Hizmetçi mektubu alıp götürürken, Mesut Bey de şapkasını giydi. Bir hayır için cinayet işlemiş bir adamın zıt hislerile kalbi burkularak, kendini sokağa attı.

Askerî tebligat

Muhtelif doğumlu zabit namzetlerine

Beşiktaş askerlik şubesinden:

1076 numaralı kanunun muvakkat maddesine tabi ve Beşiktaş as. şubesine mensup muhtelif doğumlu zabit namzetlerinin muameleleri tesbit edilmek üzere taşralarda bulunanların mahallî askerlik şubeleri vasıtasile İstanbuldakilerin bizzat acele şubeye müracaatları ilân olunur.

Milliyet'in edebî romanı: 64

YAYLA KIZI.

— YAZAN: Aka Gündüz. —

— Kim bu Hanımefendi?

— Sesi fevkalâde güzel, tekniği çok kuvvetli bir Hanımefendidir. Sırf kendi zevki için çalışmış.

— Tınmış biri mi?

— Bütün hakikî sanat mahfelleri hürmetle tanır.

— Hele hele! Hiç inanmadım buna.

— Yalan mı söyliyorum.

— Hayır.

— Öyleyse...

— Eğer sahiden böyle bir Hanımefendi varsa neye ona da çatmıyorlar? Cevap versene madem ki değerli bir sanatkârdır mutlaka ona da küfür etmeleri lâzımgelir. Bana o kadar çattıktan sonra onu haydi haydi yerin dibine batırırlar!

— Sen bir sevimli şeytansın!

Dedi ve katıla katıla güldü.

—Benimki de yalan mı?

— İkimizinki de doğru. Ha.. Sana bir ikinci müjde daha vereceğim.

— Köse dayı! Sen bugün bana kıtırları atıp duruyorsun.

— Kıtır değil, bu da gerçek.

—Neymiş o müjden.

— Pariste bir Cemal Reşit Bey var. Çok değerli bir musikişinas. Yaylâ kızını işittim demiş. Eğer Parise gelirse, yahut ben memlekete dönersem ona kendim muzik dersi vereceğim.

— Ona da kimse küfür etmiyor mu?

—Daha ortaya çıkmadı.

— Çıkarsa, görür dünyanın kaç bucak olduğunu! Otomobil Maslaktaki sözleşilen yerin önünde durdu. İpekçi İhsan, Grabovski, operatör Yani, iki üç Fransız, bir kaç makine... Bunların hepsini tanıyordu. Yalnız bir kişi vardı ki hiç görmemişti. Zayıfça, esmer, sert kemikli, parlak gözlü, çevik hareketli bir kişi. Herkesin ona karşı saygı göstermesi Petek'in merakını uyandırdı. Köse dayıya yavaşça sordu:

— Şirketin direktörü mu bu?

—Hayır.

— Ya kim?

— İstanbul Polis Müdürü Ekrem Bey.

—Ya.. Film çekilirken oda mı karışacak?

— Ne münasebet?

— Hani.. Şey.. Ben herifi devireceğim. Atını alıp kaçacağım. Aşkı kurtarmak için polis müdürü de arkamdan mı koşacak?

Köse dayı kendini tutamadı. Bir kahkaha koyuverdi. Ve Petek'i Ekrem Beye tanıttıktan sonra sözlerini anlattı. Yüzü gülmez Ekrem Bey de gülmeğe başladı.

— Hayır küçük hanım, dedi. Ben atı takip etmiyeceğim. Fakat aşağı yukarı buna yakın bir şey için geldim. Bu vesile ile sanatteki kabiliyetinizi de görmüş olacağım. Sizi Elhamra sahnesinde çok gördüm çok alkışladım. Bir de objektif önünde göreyim dedim.

— Polis müdürü de gazetelere yazı yazar mı?

— Neye sordunuz Petek Hanım.

—Yazarsa, sizden çok rica ederim, ne görecekseniz onu yazınız. Siz doğrusunu yazınız da artık kim sesiz Yaylâ kızlarına varıncıya kadar herkese küfür etmesinler.

— Ben yazı yazmam ama söylemesini ve söyleyiş usullerini pek iyi bilirim.

— Öyleyse size sığınırım.

— Ben sizin babanız Yaylâlı Mehmet çavuşu da tanırım küçük Hanım.

— Babamı mı? Siz cephane treninden mi gördünüz?

—Hayır. Babanız Harbiumumide benim yanımda yaralandı. Onu geriye gönderen benim. Yaralı teskeresine elimle yatırdım.

— Mutlaka benim kim olduğumu yakında öğrendiniz.

— ???

— Önceden bilmiş olsaydınız o enik azmanlarına beni ısırtmazdınız.

— Evet. Son makaleler üzerine sinirlendim. Doğrusu aleyhinize tahkıkata başladım. Ve bu sabah neticeyi aldım.

Film başladı. Ve iki Fransızın ağızları açık kaldı. Bir tanesi sordu:

— Hiç film çevirdi mi?

— Hayır. Yalnız bu sefer. İki prova.. Bir de bu.

— Fakat bu bir harika!

— Küçük bir tarif, mevzuu etraflı bir anlatış yetiyor.

— Bu akşam danslarını göreceksiniz.

— Gönderdiğiz plâklardan sesinin de güzel olduğunu anlamıştım.

Prova bittikten sonra Petek sordu:

— Boş film var mı?

— Ne yapacaksın.

— Size iki prova daha vereceğim. Kendiliğimden.

— Mevzu uzun mu?

—Hayır birer dakikalık.

Herkesi şaşırtan bir ağlama sahnesi çevirtti.

— Ne mükemmel ağlıyorsunuz?

— Büyük bir artist gibi.

Biraz mahzun cevap verdi:

— Bugüne kadar çok ağlama sitajı yaptım da ondan..

Ekrem Bey uzaklara, köse dayı yere, İhsan Bey bilinmez bir köşeye baktılar.

Fransız, kızın ne söylediğini sordu. Samuel Bensusan Efendi şöyle tercüme etti:

— Mektepte bir çocuk temsili vardı. Orada öğrenmiştim, diyor.

Yaylâ kızı bu kadar Fransızcayı anlayabiliyordu. Tercümenin yalan olduğunu çatra patra söylemek istedi. Birdenbire vaz geçti. Hayatının acılığını bir yabancıya niçin söylesin? Köse dayı iyi etti de sözlerini değiştirdi.

Polis Müdürü otomobiline binerken bir daha vadetti:

— Hiç merak etme Yaylâ kızı! Sen benim de kızımsın. Benim kızım gibi, bütün Yaylâ kızları gibi seni de koruyacağım.

"Bitmedi„

Muhterem misafirlerimiz dün geldiler

(Başı 1 inci sahifede)

misafirleri alkışlamak istiyen bir çok halkı Haydarpaşa rıhtımına çıkarmıştı. Zabıta halkı güçlükle zaptedebiliyordu. İstasyon merdivenlerine varıncıya kadar, bütün istasyon meydanı bir çok halkla dolmuştu.

Rıhtımın denize nâzır cihetine kübik, sade fakat zarif bir tak yapılmış ve her tarafı, istasyon kapıları Türk ve Yunan bayraklarile süslenmişti. Takın üstüne yunanca "Kalos iltate = Hoşgeldiniz,, cümlesi yazılmıştı.

Rıhtımda, Hariciye Vekâleti Umumî Kâtibi Numan Rifat, vali muavini Ali Rıza, belediye muavinlerinden Hâmit Beylerle Muhtelit Mübadele Komisyonu erkânı muhterem misafirleri karsılamışlardır.

Misafirler karaya çıkınca şiddetli bir alkış kopmuş, mızıka Yunan millî marşını çalmış, asker selâm vaziyeti almıştır. Burada Madam Çaldaris ile Madam Pesmazoğlu'na Vali Bey tarafından birer buket takdim edilmiştir.

Misafirler, halkın alkışları arasında, üzerine halılar serilmiş olan istasyon merdivenlerini çıkarak istasyona girmislerdir. Burada hususî bir tren kendilerini beklemekteydi. Misafirlerin seyahatine, başvekâlete mahsus olan vagon tahsis edilmişti.

M. Çaldaris, çok şen ve neşeli görünüyor ve bilhassa gördüğü hüsnükabulden çok mütehassis olduğunu söylüyordu.

Fırtınadan çok rahatsız olup olmadığı sorulunca: "O kadar ehemmiyetli değil, ben biraz rahatsız oldum. Hanımlar da keza. Fakat refikam benden gayretli davrandı... demiştir.

Trenin hareketine daha epeyce zaman olduğu için, istasyon anbean doluyor, halk, arasıra başı vagon penceresinden görünen dost ve komsu milletin basvekilini alkışlıyordu. Katarın önünde bir müfreze asker mevki almıstı.

Saat 16.30 da hususî tren hareket etti. Halk misafirleri alkışlıyor, mızıka Yunan milli marşını çalıyor, asker selâm vaziyetinde duruyordu.

M. Çaldaris'in beyanatı

M. Çaldaris, Helli kruvazöründe kendisini selâmlıyan gazetecilere şu beyanatta bulunmuştur:

— *Seyahatimin maksadı esasen malûmdur. Ben, dost Türkiyeye esasen mevcut olan dostluk rabıtasını bir kat daha takviye için geliyorum. Bu da yeni bir mukavele şeklinde tezahür edecektir.*

"Ankarada imza edeceğimiz itilâfname, yeni ve başlı başına bir itilâf değildir. Çünkü iki hükûmet arasında esasen mevcut olan itilâf ve dostluk mükemmeldir. Bizim Ankarada yapacağımız sey, mevcut itilâfı tevsik mahiyetinde olacaktır.

"Türkiyeye ayak bastığım dakikadan beri, hakkımızda gösterilen hüsnükabulden çok mütehassis oldum.,,

M. Pesmezoğlu'nun beyanatı

Yunan Millî İktısat Nazırı M. Pesmazoğlu da şu beyanatta bulunmuştur:

— Türkiye ile imza ettiğimiz ticarî itilâfın neticelerini görmiye geldim. İstikbale emniyetle bakıyoruz. Elde ettiğimiz neticelerin günden güne artacağına eminiz. Türkiye ile Yunanistan arasında ticari münasebat yalnız tabii bir halde değil, ayni zamanda zarurîdir. Şimdiye kadar elde edilen neticelerin mühim bir kısmını İktısat Vekili Celâl Beye medyunuz. Çünkü, muhterem meslektaşım zeki ve işini bilen bir zat olduğundan ihatalı nazarlarile, bize ait olan vazifeyi kolaylaştırmıştır. Bu itibarla aramızda müskülât olmadığı gibi, iktısadî münasebatın inkişafı için tutulması lâzımgelen yolu da kolaylıkla bulabileceğiz.,,

M. Maximos'un gelişi ve beyanatı

Dünkü nüshamızda yazdığımız veçhile Yunan Hariciye Nazırı M. Maximos ta dün sabahki ekspresle İtalyadan şehrimize gelmiştir. M. Maximos Küçük Çekmece istasyonunda Hariciye Vekâleti namına Kalemimahsus Müdürü Refik Âmir Bey tarafından karşılanmıştır.

Sirkeci istasyonu muhterem misafirimizin şerefine Türk ve Yunan bayraklarile süslenmişti.

Tren bir saat teahhürle Sirkeciye vâsıl olmuştur.

İstasyonda hükûmet namına Vali Muhiddin Bey, Başvekil İsmet Paşa namına Hariciye ikinci daire şefi Celâl, Hariciye namına Münür İbrahim Beyler M. Maximos cenaplarına "Hoşgeldiniz!,, demişlerdir.

Mezunen şehrimizde bulunmakta olan Hariciye Vekâleti Umumî Kâtibi Numan Rifat Bey de suretihususiyede ve M. Maximos'un şahsî dostu sıfatile istasyonda kendisini karşılamıştır. Bundan maada Yunan Sefiri M. Sakellaropulos ve sefarethane erkânı, Yunan ceneral konsolosu M. Kapalis ve konsoloshane erknâı, Muhtelit Mübadele Komisyonu Reisi M. Holştat ile Türk ve Yunan murahhas heyetleri muhterem misafiri istikbal etmişlerdir.

M. Maximos trenden inince mızıka Yunan millî marşını çalmış ve bir bölük asker selâm resmini ifa etmiştir.

İstasyonda Refik Âmir Bey Vali Muhiddin Beyi muhterem misafire takdim etmiş ve Vali Bey de kendisine hükûmet namına "hoşgeldiniz!,, demistir. Bundan sonra Celâl Bey İsmet Paşa Hazretleri ve Münür İbrahim Bey de gene Hariciye Vekili namına M. Maximos'a beyanıhoşâmedi etmişlerdir. M. Maximos sırasile diger zevatın ellerini sıkarak otomobile binmiş ve misafir edildiği Perapalas oteline gitmiştir. M. Maximos Yunan Konsoloshanesine giderek Sefir M. Sakellaropulos'u ziyaret etmiş ve öğle yemeğini yedikten sonra diger müs takbilin ile birlikte Helli kruvazörüne gitmiştir.

M. Maximos bize şu beyanatta bulunmuştur:

— İki memleket ricalinin bu defaki temasları Türk - Yunan dostluğunun takviyesi için çok mükemmel bir fırsat olacaktır. Seyahatim İstanbula kadar iyi geçti. Bu vesile ile bir mucize şehri olduğunu öğrendiğim Ankarayı bizzat göreceğime çok memnunum.

«İki memleket arasında siyasî münasebat, iyiliğin en yüksek derecesine yarmıştır. Diger memleketler de biri

İktısat Nazırı M. Pesmezoğlu

birlerile bizim kadar anlaşabilseler.. Türk - Yunan dostluğu her ihtilâfı halletmiştir. Biz şimdi Avrupayı, hattâ beynelmilel siyaseti, kendi vaziyetimize göre tetkik edeceğiz.

— Bugün Avrupada umumî vaziyeti nasıl görüyorsunuz?

— Bu suallere vereceğim cevap, bir istifham işareti olacaktır. Avrupa bugün veçhesi ve mahiyeti bilinmiven bir siyaset takip ediyor. Fakat, biz, Türkiye ve Yunanistan, siyasî istikametimizi tespit etmiş bulunuyoruz.

"Avrupa ve Amerikada iktısadî buhran bütün şiddetile devam etmektedir. Fakat Avrupanın bunun önüne geçmek için ne yapmak istediği ve ne yapacağı bir türlü kestirilemiyor. Bununla beraber Amerikanın bunun icin cok çalıstığı da inkâr edilemez. M. Roosevelt'in bunda muvaffak olacağını zannediyorum.

"Türkiye ile Yunanistan arasında sür'atle halli icap eden vegâne mesele de tütün meselesidir. İki hükûmetin çok yüksek olan hüsnünivet ve samimiyeti savesinde bu mesele de yakında halledilecektir. Tütün isi, iki memleket ticaretinin belkemiğidir.

"Türkiyeden bahsederken, Gazi gibi büvük bir devlet adamını takdir etmemek mümkün değildir. Onu biz, sizin kadar sever, sizin kadar anarız. Türkive akla durğunluk veren değisiklikler yapmıştır. Bu muazzam işi başarmak, yalnız Türkiyeye, Gazi'ye vergidir.,,

M. Maximos bundan sonra İstanbul dan bahsederek demistir ki:

— Bundan bir müddet evvel, İstanbula bir daha gelmiş ve üç gün kadar kalmıştım. Avrupanın incisi olan bu şehri pek az görebildiğime müteessirim. Bir kaç gün evveline gelinciye kadar İtalyada kür yapmaktaydım. Tedavim henüz bitmemisti. Fakat cok sevdiğim Türkiyeyi görebilmek icin istirahatimi yarıda bırakarak İstanbula koştum.,,

Taati edilen samimî telgraflar

Dün Adalardenizinde biraz fırtına vardı. Misafirlerin rahatsız olduklarını haber almması üzerine Hariciye Umumî Kâtibi Numan Rifat Bey Helli kruvazöründe bulunan Atina Elçimiz Enis Beye istifsarıhâtır için telsizle şu telgrafı çekmiştir:

Helli kruvazöründe Enis Bf. ye

"Muhterem misafirlerimizle zatıdevletlerinin denizden biraz muztarip olduğunuzu teessürle öğrendik. Sıhhatinizin telsizle iş'arını rica ederim,,

NUMAN

Enis B. telsizle şu cevabı vermiştir:

"Gösterdiğiniz alâkadan dolayı başvekil ve rüfekası teşekküratımahsusalarını takdim ediyorlar, başvekil memleektimize yaklaştıkca ve seyahat gayesine tekarrüp ettikce havanın güzelleşmiş olmasını iki memleket ve millet arasındaki dostluk ve samimiyetin tabî bir tecellisi telâkki ettiğini, zatıâlilerine bildirmemi rica etti. *ENİS,,*

On Yunan gazeteci geldi

M. Çaldaris ile birlikte Atina gazeteleri muhabirlerinden on muharrir ve Yunan Hariciye Nezareti hususî kalem müdürü M. Rosetti, Hariciye Türk iş - leri müdürü M. Gafos, M. Çaldarisin yaveri yüzbaşı Jiandes ve Yunan meb'uslarından bazı zevat şehrimize gelmişler ve ayni trenle Ankaraya gitmişlerdir.

Kruvazör bekliyecek

Helli kruvazörü M. Çaldarisin memleketimizden müfarekatine kadar şehrimizde kalacaktır. Kruvazör kumandanının mihmandarlığına yüzbaşı Nejat B. tayin edilmiştir. Yunan bahriyelileri şehrimizde izaz ve ikram edileceklerdir.

Ankaradan avdet

Muhterem misafirler, neşredilen proğram mucibince perşembe gününe kadar kalacaklar ve o gün akşam üzeri hususî trenle hareketle cuma günü saat 9 da Haydarpaşaya gelecekler ve ayni merasimle karşılanacaklardır. M. Çaldaris için Perapalas otelinde bir daire hazırlanmıştır. M. Çaldaris ve Yunan nazırları, şehrimizde pâtrikhaneyi ziyaret edeceklerdir.

İstanbulda kalacakları günlere ait proğram bilâhara tesbit edilecektir.

Çaldaris'in İzmit muhabirimize beyanatı

İZMİT, 10 (Milliyet) — Dost Yunan Başvekil ve Hariciye, İktısat nazırlarını hâmil olan tren 6,48 de İzmit garına dahil olmuştur. Kendisini (Milliyet) namına selâmladığım M. Çaldaris Cenapları Türk topraklarına ayak bastıkları anden itibaren gördükleri büyük sevgi ve muhabbetten derin hazlar duyduklarını, bu alâkanın iki dost milletin kardeş yaradılışından doğduğunu ve ebediyen devam edeceğini söylemiştir.

Kendilerine güzel seyahatler temenni eylediğim M. Çaldaris ve M. Maximos "Milliyet" in hatırşinaslığından mütehassis olduklarını da ilâve eylemişlerdir..

M. Çaldarisin hareketinden evvelki beyanatı

ATİNA, 10 (A.A.) — Atina Ajansından:

M. Çaldaris ve nazırlar dün saat 11 de halkın alkışları arasında ayrıldılar.

Hareketinden biraz evvel, Başvekil ga zetecileri kabul ederek şu beyanatta bulundu:

— Ankaraya sevinç içinde gidiyorum, çünkü dost bir memlekete gidiyo rum. Uzun ve şiddetli mücadelelerden sonra, iki memleketi, sıkı ve sağlam teş riki mesai bağları birleştirmektedir.

İki millet arasında dostluk mütekabil hisler üzerine dayanır Zira sıkı bir surette teşriki mesai etmeleri lüzumu ken dileri için derin bir iman haline gelmiştir. Ankarada Türk devlet adamları ile imzalayacağımız misak, yukarıda söyle miş olduğum manada aramızda mevcut dostluğun yeni bir delili olacaktır.

Yeni misak hakkında Yunan gazetelerinin yazıları

ATİNA, 10 (A.A.) — Atina Ajansından: Bütün gazeteler, herhangi fırkaya bağlı olurlarsa olsunlar, M. Çaldaris ile Hariciye ve İktısat nazırlarının Ankara seyahatlerini memnuniyetle kar şılıyorlar.

Yarı resmî "Messager d'Athenes" ga zetesi, baş yazısında başvekil ile nazırların dost memleketteki harikulâde terakkiyi görüp hayran kalmak fırsatını elde edeceklerini yazıyor ve diyor ki:

"Türkiyenin harici münasebetlerine, Gazinin işareti ile, yüksek şahsiyetlerinin damgasını vurmuş iki büyük siyaset adamı olan İsmet Paşa ile Tevfik Rüştü Bey ile doğrudan doğruya temaslarını yenilemek zevkini tadacaklardır. Fakat ayni zamanda ve bilhassa Yunan milletinin komşu millete kardeş selâmlarını götürecekler ve 30 teşrinievvel 1930 da yapılan misak gibi ve onu tamamlamak üzere iki millet arasında mevcut sıkı ve samimî dostluk tezahürlerini teşkil edecek olan yeni bir misak imzalıyacaklardır.

Türkiye ile Yunanistan, Balkanlarda ve Akdenizin şark havzasında iki mühim sulh unsuru olmuşlardır. Bu hakikat bugün bütün dünyaca tanınmıştır. Uzun bir maziden miras kalan kinleri unutmıya muvaffak olan dost komşu milletin bugün daha sıkı bir surette yaklaşmak istemeleri pek tabii görünecektir.

Bu samimî dostluk münasebetlerinin daha sıkı olmasının bundan 3 sene evvelkisi gibi, hiç bir kimse aleyhine matuf olmadığını bir kere daha tekrara ihtiyaç yoktur.

Ankarada imzalanacak olan yeni dostluk misakı 1930 da yapılanın tabii bir tamamlayıcısıdır.

Bu yeni misak, iki komşu devletin siyasî ve iktısadî menfaatlerinin biribirlerinin ayni oluşu fikrini daha ziyade sağlamlaştıracak ve beynelmilel sivaset içinde hakikî bir samimiyetten doğmuş ve iki milletin vicdanlarına derin bir surette yerlesmiş olan samimiyetin yeni bir tezahürü olarak Avrupanın şark cenubunda sulhün ve statükonun muhafazasına ciddî bir taahhüt teşkil edecektir.,,

Proia gazetesi, yeni misakın kimsenin aleyhine tevcih edilmediğini yazıyor ve diyor ki:

"Misakın metni Milletler Cemiyeti Kâtipliğine tevdi edilecek ve neşredilecektir. Türkiye ile bütün ihtilâflarımızı hallettik. O kadar ki, takip edilen dostluk sivaseti iki hükûmetin ve sivaset adamlarının değil, fakat iki milletin siyasetidir,,.

Eleftron Vima gazetesi, yeni Türk - Yunan sivasetinin her tarafta ve Yunanistanda kat'i bir surette yerleşmiş olduğunu yazıyor.

Ankara telefonu

(Başı 1 inci sahifede)

binlik santral yapılmıştır. Hariçle muha bere imkânı 929 senesi temmuzunda temin edilerek ilk sene 67,077, ikinci sene 93,341, üçüncü sene 102,285, dördüncü sene 128,400 ve son 933 temmuz birden 11 eylûl 933 e kadar da 4,000 mükâleme ki dört küsur sene zarfında hariçle 417 bin 867 mükâleme yapılmıştır. Ankara telefonunun Avrupa ile mükâlemesi de 932 teşrinisanisinde başlayarak 933 ağus tos nihayetine kadar 2,550 mükâleme temin eylemiştir. Telefonun Ankara dahilinde yedi senelik mükâleme yekûnu da 25,507,000 dir. Ankara telefonunun bugünkü vaziyeti bütün cihan ile mükâlemeye müsaittir. Tesisatı her gün daha ziyade mükemmelleşmekte ve şebeke ted ricen yeraltı hatlarına inkılâp eylemektedir. En son sistem makinelerle teçhiz edilen müessese memleketin yüzünü ağar tan ciddî bir sâyin semerelerini toplamak tadır.

Spor

Türkgücü idman yurdu azasına

Türkgücü İdman Yurdundan: Ağustos nihayetine kadar bütün azanın tecdidikayt yaptırmaları lüzumu gazetelerle ilân edilmişti.

Bu müddet 15 Eylûle kadar temdit edilmiştir. Bu zaman zarfında kaytlarını yenilemiyen azanın Yurtla alâkalarının katedileceği ve ileride hiç bir hak talep edemiyecekleri katiyetle tebliğ olunur efendim.

MEMLEKETTE

Kasaba'nın kurtuluş günü

Emsalsiz merasimle kutlulandı

KASABA, 10 (Milliyet) — Dün güzel Kasabamızın kurtuluş günü idi. Daha sabahtan memleket baştan aşağı mersin dallarile ve sevgili bayrağımızla süslenmiş idi. Halk erken İstiklâl meydanına gelerek orada siyah bir bez içine bağlanmış olan bir Türk kızını seyrediyor ve ağlıyordu. İstirdadı mes'utta kahraman askerimizin şehire girdiği Kurtuluş mahallesinde Yüzbaşı Talât Beyin kumandasında olan bataryanın dört ateşi ile merasime başlanmış, Mülâzım Feridun Bey bir bölük süvari ile hücum vaziyetin de İstiklâl meydanına gelerek, direğe bağlanmış olan Türk kızını çözmüş ve koynunda olan sevgili bayrağımızı alarak direğe çekmiştir. Bunu müteakip Talât Beyin bataryası İstiklâl meydanına gelerek mevki almıştır.

Hazırun sevinç göz yaşları dökmekte, alkış tufanı kopmakta iken Mülâzım Feridun Bey halka hitaben muharebelerdeki kazandığımız zaferleri ve nasıl kahramanca harbedildiğini heyecanlı bir ifade ile anlatmış ve şehitler ruhuna bir dakika sükût edilmiştir. Bunu müteakip halk ve belediye namına hitabede bulunan Tica ret odası reisi Hasan Şevki Bey 15 Mayıs 335 tarihinden 9 Eylül 338 tarihine kadar geçen vekayi ve Türklüğü esaretten kurtaran, onun temiz cevherini ortaya koyan, ona lâyik olduğu istikameti veren Türkün en büyük evlâdı Gazi Mustafa Kemalin, sevgili Reisicümhurumuzun mezayasından Türk tarihine altın yazı ile ya zılacak olan şanlı, parlak zaferlerimizden ve kahraman askerlerimizden bahsetti ve fevkalâde alkışlandı.

Hatiplerden Gençlik Yurdu namına Niyazi ve halktan Osman Nuri Beyler de ateşin nutuklar söylemişler dir.

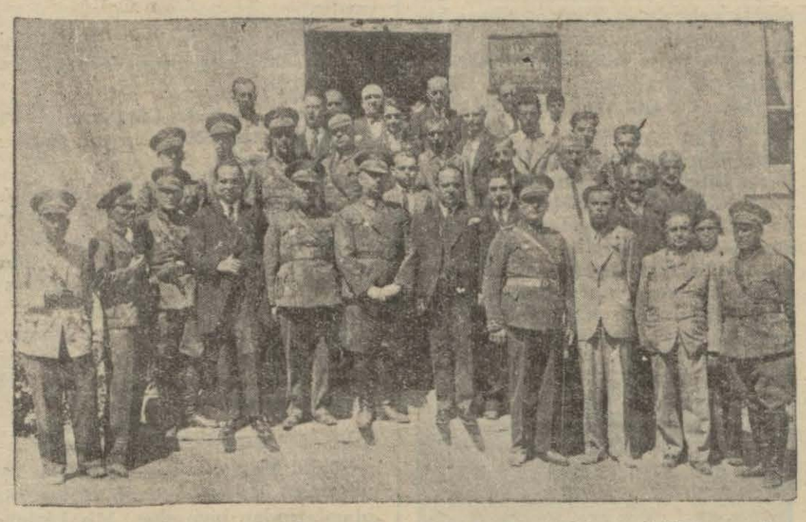

Kurtuluş gününde alay karargâhı ve alay önünde kaymakam, müddeiumumî zabitanı

İstiklâl meydanında sıra ile ahzi mevki eden mektepliler, Hilâliahmer, Himayei Etfal Cemiyetlerile Dikiş Yurdu, demirci, arabacı, şoför, ve diğer esnafın arabalar ve kamyonlarla asker tarafından yapılan resmi geçidi müteakip başta Gençlik Yurdu muzikası ile Spor şubesi gayet temiz ve res mî kıyafetlerle alay karargâhına gidi lerek orduya arzı şükran edilmiş, Gençlik Yurdunun memlekette göster diği yenilikler takdir edilmiştir. Gece Yurt bahçesinde halka gençler tarafından bir müsamere verilmiş ve Dava vekili Remzi Bey tarafından Yurt namına bir hitabe söylenmiş, gayet neşeli bir gece geçirilmiştir.

Çankırıda jandarma spor takımı

Çankırı Jandarma Spor takımı

ÇANIKRI (Milliyet) — Memleketimizde spor bu sene hayli ilerledi. Gün geçmeden maçlar, müsabakalar, spor eğlenceleri devam edip gidiyor. Her mecliste spor etrafında müankaşa ve tenkitler yapılıyor. Arada sırada kongreler yapılarak sporun yükselmesine dair tedbirler kararlar alınıyor.

Bu hususta gerek Çankırı gençleri ve gerek askerî mahfellerde lâzım gelen her şey yapılmaktadır.

Bunlar meyanında ayrıca "Avcılar klübü,, açıldığı gibi, şehrimizdeki jandarma bölüğünün talim ve terbiyeye tâbi gürbüz efratları arasında da bir spor takımı teşekkül etmiştir. Kıymetli yüzbaşıları bölük kumandanı Avni Beyle gedikli başçavuş İbrahim Sabit Beyin himmetlerile teşekkül eden takımın formaları ve bütün levazımı ikmal edilmiştir. Takım her gün müsait vakitlerinde sahada çalışmaktadır. Ayni zamanda cuma günleri de Çankırı klübile maç yapmaktadırlar. Ümitle kaydetmek lâzımdır ki jandarma spor takımı yakın bir zamanda çok güzel bir oyuncu yetiştirmek suretile memlekttimizde başlıca bir spor varlığı olacaktır.

Siirtte maarif

Herkes bilgisizliğin acılıklarını idrak ediyor

SİIRT (Milliyet) — Bilgili tetkikler, Siirt vilâyetinin maarif vaziyeti evvelki senelere göre çok farklıdır. Siirt kasabasında bir orta mektep, üç ilk mektep vardır. Kazalarda ve bir çok köylerde dahi ilk mektepler vardır. Mecburî tahsil çağına girmiş çocuklar okuyor. Memleketin her tarafında olduğu gibi burada dahi okuma hevesi pek geniş ve çok derindir. Bilginin kıymeti buralarda da bütün manasile anlaşılmıştır. Bilgisizliğin yaptığı acılıkları, fenalıkları herkes anlamıştır. Eskiden zorla mektebe talebe gönderilirdi. Şimdi bu vaziyetin tam makûs bir surette mektebe merak ve temayül vardır.

Bilginin, hayatın her safhasında lüzum ve ehemmiyetini anlıyan halk mektebe can atıyor. Çocuğunu okutmıyanların ve okumıyanların hayatta maruz kaldıkları zorlukları pek âlâ idrak ediyorlar. Burada eskiden yani bundan yarım asır evvel okur yazarları saymak pek mümkün idi. Halbuki bugün okur yazarları, saymak güç bir iştir. Bu muvaffakıyet cümhuriyetin, yüksek rejimindir. Bilhassa harf inkılâbının müsbet safhaları, ilmî değeri bu sahada yüksek ve memnuniyetbahış neticeler doğurmuştur. Eski arap harflerile okur yazar olmıyanlar ve bu harflerin öğrenme zorluklarından kaçarak mektebi terkedenler bugün yeni harfleri pek âlâ okurlar. Hayata, bilgiye malzeme olan yeni Türk harflerimizin memleketin irfan ve içtimaî hayatında yaptığı müsbet tesirler, tahavvülleri şükran gözile görüyoruz.

Artık hep biliyoruz ki bugünkü hayat, yenilikler, refah ve bütün saadetler cümhuriyetin kökündedir. Cümhuriyetin ve rejimin kendisindedir. Milletimizi bu güzel hayata, bu saf havaya, bu asrî idareye kavuşturan Büyük Gazi Hazretlerine sonsuz minnet ve tazimler sunmayı bir vatan borcu biliriz.

Burada bir orta mektep talebesile hasbihal ettim. Bu temasım bana kat'î bir kanaat ve iman verdi ki Türk gençliği artık yetişmiş memlekete nafi uzuv olmağa lâyık bir seviyeye gelmiştir. Bu efendinin tarihten ikmali vardı. Hangi tarihi okuyorsunuz diye sordum. Gazi Hazretlerinin yaptığı tarihi okuyorum. Türk tarihinden yokladım. Bana verdiği izahat millî gururumuzu, millî harsı tatmin ediyordu. Maarif siyasetimizin mektepler programı bahsindeki isabet ve kıymeti cidden şaheserdir. Mekteplerimizin tedris usulleri, terbiye sistemleri memleket irfanının müjdelici birer âmili olduğu taliidir. Siirdin bir liseye ihtiyacı vardır. Bu ihtiyacın nazara alınmasını kıymetli maarif vekilimizden bekleriz.

Muğlada spor kongresi

MUĞLA, 10 (A.A.) — Yeni İdare Heyeti seçmek üzere Yayla spor kongresi bugün toplandı. Yeni İdare Heyetile mıntaka kongresine murahhas seçilerek kongre toplantısına son verdi.

İstiklâl marşı kursları

ANTALYA, 10 (A. A.) — Cümhuriyetin onuncu yıldönümünde bütün halkın iştirakile söylenecek İstiklâl marşını öğretmek üzere tertip edilen kurslar bugün açılmıştır. Haftada iki gün devam edecektir.

Mahmut Celâl Bey Ankara istasyonunda kendisini karşılayanlara iltifat ediyor.

İktısadî vaziyetimiz

Hükûmet yeni kararlar almak üzredir

ANKARA, 10 — İktısadi vaziyetimizin yeni bir şekle ifrağı için mühim kararlar arifesinde bulunmaktayız. Başvekil İsmet Paşa Hz., İktısat, Ziraat, Gümrük vekillerinden mürekkep fevkalâde bir komisyon teşkilile vaziyet hakkında bir rapor hazırlanmasını tensip etmişlerdir.

Rapor, alâkadar vekillerin şu suretle malûmatlarını ihtiva edecektir:

1 — İktısat vekilimizin İngiltere, Fransa ve Almanyadaki iktısadî müşahedeleri ve yapılan itilâfnameler dolayısile iktısadi vaziyetimizin yeni safhası,

2 — Gümrükler vekili Râna Beyin İstanbul ve İzmir gümrüklerini teftiş neticesi.

3 — Ziraat vekilinin merkeze intikal eden şikâyetler ve iktısadî vaziyet hakkındaki notları,

Bu üç mühim esası bir araya toplayacak olan raporun hazırlığına başlanmış ve fevkalâde komisyon ilk içtimaını aktetmiştir.

Son Klearing Mukavelesi

(Başı 1 inci sahifede)

mı alâkadar etmez. Ne de olsa, klearing sisteminde bazı formalitelere tâbi tutuluyorum. Hele kontenjanı idame etmek hiç te doğru olmaz. Bütün takyidattan âzade kalırsam o vakit hükûmetten ve hükûmetin icraatından memnun olurum!,,

İlâveye hacet yok ki, bu tarzda düşünenler, bizim muhataplarımız olamaz. Esasen vatandaşlarımız arasında böyle şuursuzların bulunabileceğini de kabul etmiyoruz.

* * *

Bazı muhitlerde — idhalât ve ihracat mevzuunda — devletçiliğe gidildiği de dillerde dolaşıyor. Halbuki hükûmetimiz; fırka programının esas ittihaz ettiği prensiplerden ayrıldığı yoktur. Takip edilen devletçilik politikası; devletin ve bilâistisna bütün vatandaşların samimî teşrikimesaisine istinat ediyor. Yeni Türkiyenin yükselişinde hiç bir iktisadî kuvvet ihmal edilmiyor. İktisat mücadelesi saflarında her vatandaşın yeri vardır. Bu mücadele saflarında bilhassa tacirlerimizin büyük tesirleri, büyük faydaları dokunabilir: Eğer tacirlerimiz ve iş adamlarımız; ticarî ve iktisadî mevzuları yalnız kendi hesapları zaviyesinden değil, memleketin umumî menfaatleri cephesinden tetkik eder ve kendilerine düşen vazifeleri, fedakârlıkları seve seve yaparlarsa nihaî muvaffakiyet, muhakkaktır.

* * *

Şunu da ilâve edelim: Hükûmet, başka memleketlerden daha hafif takyitlerle işleri çevirmeğe çalışıyor. Ticaretin tabiî şartlarına avdet etmek, umumun gayesidir. Ancak bütün mesaî ve teşebbüslerimizde yeni hayata ayak uydurmağa, hususî vaziyetlerin istilzam ettiği şartlara, icaplara uymağa mecbur olduğumuzu da bilmeliyiz. Her halde Türkiye Cümhuriyeti, iktisadî kalkınmanın en verimli, en doğru şeklini bulmuştur: O da devlet teşkilâtını olduğu kadar millî teşekkülleri, malî müesseseleri ve bütün vatandaşları bu kalkınma savaşında çalıştırmaktır. Tutulan yol budur.

Siirt Meb'usu
MAHMUT

Kronprinz İstanbuldaki hatıralarından bahsediyor

Kardeşi ile geldiği zaman Yıldız sarayındaki gördüklerini anlatıyor

Eski Alman Veliahtinin neşretmekte olduğu hatıraları bitti. Bu hâtıraların Türkiyeye yaptığı seyahatinden bahseden son kısmını alıyoruz:

"Abdülhamit, seyahatlerimde karşılaştığım hükümdarlardan biridir. Yakın Şark, ötedenberi Uzak Şark kadar beni cezbediyordu. Onun için babam beni, Hostu ve müttefiki olan Sultan Abdülhamidin nezdine memuriyetle gönderdiği zaman sevindim.

Abdülhamit

Abdülhamidin karşısına ecdadım gibi Ehlisalip düşmanlığı ile çıkmıyordum. Dost sıfatile geliyordum. Bir Garp İmparatorunu dostluk rabıtalarının Emirülmüminine bağlayışı tarihte ilk defa görülmüş şey değildir. Yirmi beş Alman İmparatorunun tâç giydiği Aaix - la - Chapelle'de Harunurreşidin Almanyanın ilk İmparatoru Şarlmana hediye ettiği kılıç hâlâ durur. Halifelerin halefleri ile Şarlmanın halefleri arasındaki dostluk münasebetlerinden bir çok deliller zikredebilirim.

İstanbula yaptığım ilk ziyareti hiç bir zaman unutamıyacağım.

Güzel bir bahar günü Saphir ismindeki İngiliz yatı ile İstanbula vardım. Kardeşim Prens Eitel Frederic te bana refakat ediyordu.

Her ikimiz de gençtik. Masal ve şarkıların o kadar methüsena ettikleri bu memleketi görmeğe canatıyorduk.

Padişahın en sevdiği oğlu istikbalimize geldi. Ve bize Osmanlı Hükümdarının sarayında iltifatlar gösterildi. İkametimiz için ayrılan daire Yıldızda muhteşem bir köşktü. Henüz odalarımıza çekilmiştik ki bizzat padişah göründü. Kendisi sepetli bir arabayı idare ediyordu. Paşalar ve sarayın adamları yaya olarak kanter içinde ve adımlarını sıklaştırarak arkadan geliyorlardı.

Abdülhamit erkek güzelliğinin bir timsali olmamakla beraber, sevimli davranmasını bilen bir adamdı. Kısa boyluydu. Bacakları aşağı yukarı mukavvesti. Fakat zekâsının inceliği, münakaşa ettiği her meseledeki suhuletibeyanı, nezaketi beni cezbetmişti.

Hakkımızda çok mültefit, çok pederane davrandı. Padişah ecnebi lisanlarını pek iyi biliyordu. Fakat an'ane ve protokol türkçeden başka bir lisan konuşmasına mânidi. Onun için her söylediğimiz cümleyi türkçeye tercüme etmek ve bittabi padişahın sözlerini de almancaya çevirmek lâzımgeliyordu. Onun için tercüman gerek bizim, gerek kendisinin sözlerimizi daha tercüme etmeden evvel padişahın kahkahalar salıverişi hayli eğlenceli oluyordu.

Davet edildiğimiz resmî ziyafetlerin adeta gizli tutulduğunu söylemek lâzım. Sofraya oturmazdan daha bir kaç dakika evvel, ziyafetin nerede verileceğini bilmiyorduk. Ziyaretim zamanında herhangi bir suikast korkusu sarayın üstünde dalgalanıyordu.

Yemekte padişahla konuşurken, muhteşem üniformasının kendisine hiç te yakışmadığına dikkat etmiştim. Anladım ki padişah kurşuna veya bir hançer darbesine karşı vücudunu muhafaza için elbisesinin altında zırh taşıyormuş.

Müsaadelerini almak üzereydik ki, Abdülhamit akşam yemeği için bizi hususî dairelerine davet etti. Bu, ziyarete gelen prenslere gösterdiği gayet nâdir iltifatlardandı.

Biraz musiki

Yemekten sonra musiki faslı başladı. Padişahın büyük oğlu piyanoda bana refakat ediyordu. Schumann'ın mersözünü çalıyordum.

Fakat ben padişaha bir sürpriz hazırlamak istiyordum. Bir kaç gün Türk marşına çalıştım. Ve musiki faslından sonra birden Türk marşını çaldım.

Abdülhamit son derece müteheyyiç oldu. Gözlerinden yaşlar aktı. Hemen o anda bana bir nişan verdi.

Bir gün Abdülhamit kravat iğnemi çok beğendi. Derhal çıkarıp kendisine verdim. Bu hediye, sarayı dolduran mücevherlerin yanında, benim için hırdavat kabilinden kalıyordu. Fakat kuvvetli hükümdar bu jestime başka türlü hüküm verdi. Bu zayıf hediyeyi gösterdiği misafirperverliğe karşı benim şükran ve minnetimin bir delili addetti.

Artık dönmek üzereydik. Yatım istim üzerinde duruyordu. Padişahın bayrağını hâmil bir kayık bütün sür'atile yaklaştı ve durdu.

Abdülhamidin adamlarından biri damla yakutlu kıymeti ölçülmez bir yüzüğü padişahın selâmı ile beraber getirdi ve bana verdi. Hediyenin kıymetini görür görmez anladım. Daha sonraları bir çok vesilelerle bu yüzüğü taşıdım.

Bir kaç sene geçti, Bir gün Kopenhag'a resmi bir ziyaretimde İngiliz Kralı George'un validesi Kraliçe Alexandra'yı ziyafet sofrasına götürdüm. Kraliçe mücevher kıymetlerini anlamakta son derece mütehassıstı. Padişahın bana verdiği hediye karşısında adeta vecde düştü. Gözleri parmağımda ateş ve kan parlaklığı için-

Hatıralarını neşreden eski Alman veliahti

de yanan yüzükten ayrılmıyordu. Asâlâne bir harekette bulunmak hissine kapılarak, yüzüğü Kraliçe Alexandra'ya verdim.

Kalbim bu yakuta hâlâ bağlıdır. Şimdi hangi güzel parmağı tezyin ediyor, bilmiyorum.,,

Von Tirpitz

Eski veliaht bundan sonra tanıdığı yın adamları yaya olarak arkadan gebaşka adamlardan, babasından ve Hitler'den bahsediyor. Bu kısımları da alıyoruz.:

"Babamın etrafındaki adamlar için de en ziyade beğendiğim Amiral Von Tirpitz'ti. Ben bu zatın hiç bir zaman kararsızlıkta kaldığını görmedim. Mu azzam bir donanma vücuda getirmekte babama yaptığı hizmetler nihayetsizdir. Fakat ne yazık ki entrikalar daha faydalı olacağı bir zamanda Von Tirpitz'i uzaklaştırdı.

Mareşal Hindenburg'a karşı hayranlığımı hiç bir zaman saklamadım. Biliyorum ki, bazı münakkitler onun muvaffakıyetinin büyük bir kısmını Ludendorf'a atfederler. Fikrimce bu iki adamın teşrikimesaisi hârikalar yaratmıştır. İkisinden hangisinin daha "büyük,, olduğunu söylemek müşkküldür.

Babam

Babamla çok zamanlar fikirlerimiz bir değildi. Bu fikir ihtilâfları en ziyade yaşlarımız ve karakterlerimiz arasındaki farktan ileri geliyordu.

Fakat şunu da itiraf ederim ki, onda köklü bir asalet ve karakterinde incelik vardı. Açık, müstakim, sporcu idi. Başkalarının yanlışlarını herkesten evvel anlardı. Almanyanın içtimaî bünyesini yekpare hale getirmek için en ziyade ısrar eden o değil mi idi?. Eğer o zaman bu bahiste kendisini dinlemiş olsalardı, memleketimiz bugün daha çok mes'ut olurdu.

Nihayet şunu da ilân ederim ki babam hiç bir zaman harbi istememiştir. Bir defa düşünülsün: Almanya pek çabuk bir devletimuazzama oldu. Kılıcını kınından çıkarmasına hiç ihtiyacı yoktu. Sonra Almanya harp gayeleri gütmiyen yegâne memleketti. Daha muharebeden evvel Fransa gözlerini Alsas - Loren'e dikmişti. İngiltere de ticaretimizi kıskanıyordu. Rusya ise İstanbula bakıyordu. İtalyaya gelince, o da gizli gizli muahedelerle Dalmaçyayı ve Tirol'ün bir kısmını temin etmişti.

Almanya ise, ne Avrupada, ne başka yerde topraklarını genişletmek arzusunda değildi. Almanya ile Avusturyanın harbi teşmil etmemek için sarfettikleri mesaiyi resmi vesikalarda pekâlâ görebilirler.

Avusturya Veliahti Arşidük François Ferdinand'ın katillerine karşı Avusturya - Macaristanın müracaat ettiği şiddetli tedbiri takbih edenler vardır.

Sorarım: Eğer İngiliz Veliahtini Boerler öldürmüş olsalardı, İngiltere ne yapardı?

Sorarım: Amerika Cümhurreisi muavini Meksikada öldürülseydi, Amerika ne yapardı?

Sırf tedip için gönderilen bir sefer heyetinin umumî bir teşevvüşe tahavvül etmesi merkezî devletlerin hatası sayılamaz. Fakat felâket bir defa başladıktan sonra, onu tevkif edecek vâsıta yoktur.

İktısadî buhran da bir felâkettir. Fakat hiç kimse onun çarklarını âlemşümûl bir nizama göre çevirtebilecek kuvvette görünmüyor.

Mussolini

"Belki Mussolini için bir istisna yapabilirim. Muasırlarımızın en büyük adamlarından biri odur. Misal isterseniz: İtalya ağaçsız bir memleketti. Mussolini buna derhal bir çare buldu. Bir kararnameye göre senede iki defa mektep talebesi kıra çıkıyor ve her biri bir ağaç dikiyor.

Başka bir misal: Fransada İtalya hududu boyunca binlerce İtalyan var. Bunların vatan müdafaasındaki hizmetlerinin devamını temin için Mussolini İtalyan hududu kısmında çocuk bakımhaneleri açtı. Fransada oturan her İtalyan kadını buralarda ihtimam görürler. Bu suretle dünyaya gelen her çocuk ta İtalyan toprağında doğmuş oluyor.

Malûmdur ki, İtalya komünizm tehlikesi altında titriyerek yaşıyordu. Mussolini yavaş yavaş girdiği bu uçurumdan kurtarmakla kalmadı, ona yeni bir hamle de verdi. Bugünkü İtalyada dünkü İtalyayı tanımak müşkküldür. Mussolini dinlemesini ve söylemesini biliyor. Üstelik musikişinastır. Ben evinde dörtten az keman görmedim. Bana demişti ki:

— Kemanlarımdan bir çok sesler çıkar. Fakat kalbe giden seslerdir ki, en ehemmiyetlileridir.

Bismarkı da düşmeğe başladığı zamanlarda gördüm. Fakat o zamanlar bu adamın büyüklüğü hakkında hüküm verebilecek yaşta değildim.

Hitler

"Şimdi dünyanın ümidi ilk saftaki şahsiyetlere bağlanıyor. Almanya da iktidar başında Hitler ayarında bir başvekile malik olmak talihindedir.

On dört sene mütemadiyen Hitler Alman ruhunu gençleştirmek için çalışmıştır. Bence bütün bu sarfedilen gayretler, Hitlerin ayağına dolaşan bin bir müşkülü yenerek gayeye varmıya kâfi bir berattır.,,

Berberlikte sanat

Bir gencimiz Viyanada muvaffakıyet kazandı

Memleketimizde her sahada olduğu gibi, berberlik, bilhassa kadın berberliği sahasında da son senelerde büyük bir terakki vardır. Daha bir kaç sene evvel bu sanatin inceliği berberlerimiz arasında meçhûl iken bugün bu sahada da istidatlar yetişiyor.

Şükrü Bey

Evvelce şehrimizde bir ecnebi kadın berberinin yanında bulunan Şükrü Bey ismindeki bir Türk gençi Viyanada bir muvaffakıyet elde etmiştir. Şükrü Bey burada yüksek mehafile mensup hanımefendilerden gördüğü rağbet ve teşvik üzerine Viyanaya giderek sefirimiz Hamdi Beye müracaatla akademi huzurunda imtihan vermek istediğini bildirmiş ve tavassut edilmesini istemiştir. Viyana beynelmilel akademisinde 59 profesör huzurunda yapılan imtihanda büyük bir muvaffakıyet kazanan Şükrü Beye beynelmilel kadın saçları mütehassısı diploması verilmiştir. Bu ilk Türk kadın berberi yeni şehrimize dönmüştür.

Yeni neşriyat

Mimar

Her ay muntazaman intişar etmekte olan bu Mimari mecmuasının 31 inci sayısı, bir çok mesleki yazılar ve inşa edilmiş binaların fotoğrafileri, projeleri ile intişar etmiştir. Tavsiye ederiz.

DOKTOR

Hafız CEMAL

Dahiliye hastalıkları mütehassısı

Cumadan maada hergün öğleden sonra saat (2,30 dan 5 e) kadar İstanbulda Divanyolunda 118 numaralı hususî dairesinde dahili hastalıkları muayene ve tedavi eder. Telefon: İstanbul: 22.398. 5981

Güreş müsabakası

Gebze kazasına tabi Tavşancıl karyesinde 14 Eylûl 933 perşembe günü mukarrer olan düğünde pehlivan güreşi yapılacağından müsabakaya iştirak etmek isteyen pehlivan arkadaşlarımızın teşrifleri mercudur. Pehlivan Hilmi (7198)

İstanbul üçüncü icra memurluğundan: Mahcuz ve paraya çevrilmesi mukarrer iki re's sağmal inek 12 eylûl 933 saat 9, 30 dan 10,30 a kadar Kasımpaşada Küçükpiyalede Tahtaköprü sokağında 29 numaralı bostanda birinci açık arttırma suretiyle satılacaktır. Taliplerin mahallinde hazır bulunacak memuruna müracataları ilân olunur. (7222)

Haydarpaşa emrazı istilâiye Hastanesi baştabipliğinden:

Hastanemiz binasının çatısının tamiri 23 Eylül 933 tarihine müsadif cumartesi günü saat 14 te Galatada Kara Mustafa Paşa sokağında İstanbul limanı sahil sıhhiye merkezinde açık münakasa suretile yapılacağından taliplerin şartnamelerini görmek üzere mezkûr merkez levazım memurluğuna veya hastane idaresine müracatları. (4527) 6146

Evkaf müdiriyeti ilânları

Guraba hastahanesine alınacak on üç kalem lâboratuvar âleti münakasasında verilen fiyat haddi lâyıkında görülmediğinden münakasa bir hafta temdit edilmiştir. Talip olanlar şeraiti anlamak üzere her gün levazım idaresine ve ihale günü olan Eylûlün on üçüncü çarşamba günü saat on beşte idare encümenine müracaatları. (4739)

Istanbul Millî Emlâk Müdürlüğünden

Ahırkapıda nakliye taburu garajında 6 adet açık 503 b palı 510 Model fiyat ve bir "L.T. 16" kapalı berliye ile defterdarlık" binasında bir Mersedes, "Benz" ve (Dixi) kalı otomobiller pazarlıkla satılacaklarından isteklilerin Eylûl 933 pazar günü saat on dörtte müracaatları (4

Istanbul Millî Emlâk Müdürlüğünden

Emlâki metrukeden Eyüpte Korucu Mehmet çelebi hallesinde 24 numaralı dükkân 960 lira ve 125 ve 127 nu ralı dükkânlarda altışar yüz lira kıymetinde olup 10 E 933 tarihinde ihalelerinin icra edileceği Fatih malmüdür nce ilân edilmiş ise de teşkilâtı hazıra dolayısile emri ihal -9-933 tarihine müsadif perşembe gününe talik edilmişti liplerin tarihi mezkûrda saat 14 te müracaatları. (4

Istanbul Millî Emlâk Müdürlüğünden

Cağaloğlunda mülga Nafia nezareti ile Tayyare Cen ti binaları arasında bu kerre dört parçaya ayrılan 70/2 3, 70/4, 70/5, numaralı arsalara verilen bedeller dun oldu dan pazarlıkla satılacaklardır. İsteklilerin 30 Eylûl 933 cu tesi günü saat on dörtte müracaatları. (4

Istanbul Sıhhî müesseseler Satınalma komisyonu reisliğinden

Bakırköyde kâin Akliye ve Asabiye hastahanesinde tırılacak 30,000 lira bedel keşifli Adlî Pavyon olbaptaki name ve şartnamesi veçhile ve 3 Teşrinievvel 933 salı gün at 14 te kapalı zarf usulile ihale edilmek üzere münakasa nulmuştur. Bu baptaki keşif ve şartnameyi görmek istey rin komisyona müracaatları. (4

Tayyare piyango müdürlüğünd

Şartnameleri veçhile 934 yılbaşı piyangosu için 170 el, 5,000 duvar pilânı ile 5,000 adet afiş tabettirileceğind liplerin 14-9-933 perşembe:

Keza: yılbaşı piyangosuna ait biletler ile 17, 18, 20 inci tertip piyango biletlerinin alenî pazarlık suretile nakasaları icra edileceğinden taliplerin 16-9-933 cuma günü saat 15 te komisyona müracaatları. (4

İstanbul Belediyesi ilânları

Çubuklu Gaz depolarında mevcut tankların boyanma açık münakasaya konulmuştur. Talip olanlar şeraiti anlam zere levazım müdürlüğüne münakasaya girmek için de 25 lık teminat makbuz veya mektubu ile 2-10-933 pazartesi nü saat on beşe kadar daimî encümene müracaat etmelid (4

Hali tasfiyede bulunan Uşak Terakkii Ziraat Türk Anonim Şirketinden:

Sirkecide Meymenet Hanı altında 70-72 numaralı Sebat Nakliyat Şirketi anbarlarında balye halinde m ve Şirketimize ait 30,000 adet küspe çuvalı tellâliye resi bilcümle masraflar alıcıya ait olmak üzere 14 Eylül 93 şembe günü öyleden sonra saat on dörtte açık arttırma il lacağından talip olanların yüzde yedi buçuk nisbetinde natı naktiye vermek şartile yukarda yazılı tarih ve saatte kûr anbar önünde hazır bulunmaları ilân olunur. (4730)

Gümrük muhafaza umum kumdanlığı istanbul satınalma Komisyonundan

1 — Vekâlet için yaptırılacak 860 tane evrak to açık münakasaya konmuştur.

2 — Münakasa Gümrük Muhafaza Umum Kumandanlığı Satınalma komisyonunda yapılacaktır.

3 — Münakasa 21-9-933 Perşembe günü saat on tedir.

4 — Şartname, Örneklik bez ve dikilmiş nümune gün komisyonda görülebilir.

5 — İsteklilerin Yüzde Yedi buçuk iğreti güvenmel le belli gün ve saatte komisyona gelmeleri. (4525)

Milliyet'in romanı: 9

ESRARSIZ HAYAT

Hollywood'da sinema yıldızlarının romanı

Yazan: VİCKİ BAUM *Terceme: KÂMRAN ŞERİF*

— Moresko'ya âşık mısınız?

Bu sözleri söylerken sadasında hafif bir kıskançlık mânâsı vardı.

Öteki kendi kendine:

— Onunla ayni hendekte yatıp uyuduk diye düşünüyordu.

Bu, tamamile Almanvarî, üzüntülü bir düşünce idi. Böyle bir yerde bu fikri cehren ifade etmesine imkân yoktu. Onun için dişlerini sıkıp sustu.

Biraz sonra sordu:

— Oliver'e âşık mısınız?

Cevap:

— Çılgıncasına, perişan olacak derecede... Onun için çıldırıyorum!

ten başka yapılacak bir şey kalmıyor..

Fakat bu sefer genç kız muhaverenin beylik ve önceden belli cereyanına râmolmadı. O anda sanki bir örtü yüzünü örtmüş gibi oldu.

— O dünyada bulunduğu için insanlar kendilerini bahtiyar addetmelidirler.... Eğer Oliver Dent tanınmasaydı, yeryüzünde mes'ut kimselerin adedi her halde daha az olacaktı.

Bu sözleri gayet ciddî bir eda ile söylemişti.

Sonra birden bire bütün söylediklerini geri alarak:

— Bunlar hep zırva şeyler... diye ilâ-

çıkardı; fakat bütün bunlar, telâş ve endişesini gizlemek içindi. Fakat tam o sırada lâmbalar gene söndü. "Kardogan" dan evvel oynıyacak olan "Flippy evlenmek istiyor...,, ismindeki küçük film başlamıştı.

Feniks Sinema Şirketinin, mahza *Micky Mouse*'a (Lütfen miki maus diye okuyunuz - mütercim), rekabet olsun diye, şirket müdürü, hareketli resim müelilfi, şair, vâzıı sahne, mürakip, operatör, bestekâr, fotoğrafçı, asistan ve bunlara nazaran irapta maahlli olmıyan bir sürü yardımcı, el ele vererek Flippy filmini meydana getirmişlerdi.

Film muvaffak oldu.

Halk, nazlanmadan kahkaha ile güldü. Filmin sonunda, vakanın kahramanı Flippy, kendi eliyle sardalya kutusundan yaptığı otomobile binip gittiği zaman alkışlar adamakıllı hız landı.

* * *

Oliver usulca Donka'ya:

sı... Programın bu ilk kısmı insanı öldürüyor, değil mi? Sinirler için hakikî bir işkence...

Kadın muhatabına müztehzî bir merhametle baktı:

— Zavallı vayrucak... dedi. Zavallı..

Oliver'in şakaklarında, sarışın saçlarının beyaz bir akis hâsıl ettiği yerde, hastalarının döktüğü gibi, incecik ter damlaları görmüştü.

Moresko kalkmıştı. Oliver de onun yanı sıra kapıya doğru giderek:

— Rahatsızım, diye şikâyet etti. Midemden rahatsızım... Sahi söyliyorum.

Kadın bütün muzipliğini takınarak:

— Fazla Cin içmişsin, azizim....

Moresko bu sözü endişe ile söylemişti.

Oliver'i o kadar fena seviyordu ki sevkitabii ile hızla bir kaç adım attı. Bütün Hollywood önünde onu kolları arasına alın sıkmamak için ondan u-

pırıl Oliver'in, gülümsiyerek kendisine istiraplarını, korkularını, zaaflarını itiraf etmesi, kadının muzafferiyetinde âmil olan bir unsurdu...

Bu muzafferiyet, belki de zaferlerin en büyüğü idi.

Salonun ortasındaki yoldan Oliver'le birlikte, etrafı selâmlıyarak, selâmlara mukabele ederek, geriye doğru yürürken, bir an vücudünü ileri doğru eğdi. Oliver'e olan aşkı bütün manasile hüviyetine nüfuz ediyordu.

Onu bir an, kalçalarında, cildinde, saçlarının dibinde, hattâ avuçlarının içinde hissetti; vücudünün bütün elyafı biran, Hissetti.

Omuzlarını hafif bir hareketile mantosunu giydi.

Rubası beline kadar dekolte idi.

Cildi Oliver'in cildine daha yakın olmak istiyordu.

Bu harekette belli belirsiz mündemiç manayi davete derhal icabet etti; ona iyice sokuldu; soluğu kadının omuzlarını okşadı; elleri, parmakla-

mantosunu giyerken yardım e

Rita Mara'nın al renkli

az ileride dalgalanıyordu.

Yürürlerken iriyarı adam:

— Söyle bakayım, Donka, dar güzel olabilmek için ne y sun?...

Bu sözleri Grant söylemişti. İriyarı Grant..

Grant bir zamanlar vâzıı idi. Vâzıı sahne olarak ta çok fak olmuştu. Fakat bugün sana rile bir sıfırdı. Şimdi Feniks Şirketinin bir köşesinde aç kacak kadar bir iş bulmuştu.

Moresko geçerken Grant'ın ğımı okşadı; bu, içinden gelen reketti; o, ekseriya kalpleri b le teshir ederdi.

Oliver iki elini cebine sokt

Omuzlarında hafif bir ağrı Rodosta geçirdiği tenbel ha sonra yaptığı fazla idmanın y

İstanbul ve Trakya Şeker Fabrikaları Türk Anonim Şirketinden:

Fabrikamızda çıkarılmağa başlanan yeni sene mahsulü toz ve kesme şekerler 29 Temmuz tarihinden itibaren bin kilodan az olmamak üzere her isteyene satılmaktadır. Fiatlarımız eskisi gibidir. Yani İstanbul'da Sirkeci istasyonunda veya depolarımızda araba veya kayıkta teslim çuvalda **Kristal Toz Şekerin Kilosu 36,75** Sandıkta **Küp Şekerin Kilosu 39,50** Kuruştur.

Ancak en az beş vagon şekeri birden alanlara vagon başına beş lira indirilir. İstanbul haricindeki yerlerden yapılacak siparişler bedelin yüzde yirmisi peşin ve üst tarafı hamule senedi mukabilinde ödenmek üzere derhal gönderilir. Depodan itibaren bütün masraflar ve mes'uliyet müşteriye aittir. Gönderilecek mal şirket tarafından müşteri hesabına sigorta ettirilir. Sipariş bedelinin tamamını gönderenler için sigorta ihtiyarî olduğu gibi en az beş vagon sipariş ederek bedelinin temamını peşin ödeyenler vagon başına beş lira tenzilâttan istifade ederler.

Adres: İstanbul'da Bahçekapıda Dördüncü Vakıf Han. No. 40-30 Telgraf adresi: İstanbul, Şeker Telefon No. 24470.

5994

ANADOLU
Türk Sigorta Şirketi

4 Üncü Vakıf Han İstanbul

İhtiyat ve Sermayesi: **(1.000.000)** Türk Lirasıdır.

Nama muharrer hisse senetlerinin (% 60)ı Türkler elindedir.

Türkiye İş Bankası tarafından teşkil olunmuştur. İdare meclisi ve müdürler heyeti ve memurları hâmilen Türklerden mürekkep yegâne Türk Sigorta Şirketidir. Türkiyenin her tarafında (200) ü geçen acentalarının hepsi Türktür. Türkiyenin en mühim müesseselerinin vebankalarının sigortalarını icra etmektedir.

Yangın, Hayat, Nakliye, Kaza, Otomobil

sigortalarını en iyi şeraitle yapar. Hasar vukuunda zararları sür'at ve kolaylıkla ödar.

Telgraf: İMTİYAZ - Telefon: İst. 20531 5985

5988

Nişantaşında — Tramvay ve Şakayik caddelerinde

ŞIŞLİ TERAKKİ LİSESİ

Leylî - Neharî - Kız - Erkek

55 sene evvel Selânikte tesis ve 1919 da İstanbula nakledilmiş, Türkiye nin en eski hususî mektebidir.

Resmî Liselere muadeleti ve muamelâtının düzgünlüğü Maarifçe musaddaktır.

Kız ve erkek talebe için yanyana ve geniş bahçeli iki binada ayrı leylî te şkilâtı ana - ilk - orta - lise sınıfları 45 kişilik bir Maarif encümeninin neza sızca - Almanca - İngilizce kurları vardır.

Fran ret ve himayesine mazhardır. Mektep he rgün saat 10-17 arasında kayit işlerine bakar. TELEFON : 42517. (7073) 6294

Usküdar Amerikan Kız Lisesi

Mektep Eylûlun 18 inci pazartesi saat 13,30 da açılır. Lise kısmından maada mükemmel ticarî ve ev idaresi şubeleri vardır.

Leyli talebeler bir aile hayatı yaşarlar. Ahlâk ve hüsnühale son derece ihtimam edilir. Darülfünün bakaloryasına hazırladığı da bu sene mezun olup bakalorya imtihanına giren hanımların muvaffakiyetile sabittir. Ücret dört taksitle verilir. Fazla malûmat almak için her zaman mektupla ya Ağustostan itibaren Salı ve Cuma günleri bizzat mektebe müracaat edilebilir. Telefon : 60474. (5207) 4919

YERLİ DERİ ALINIYOR

Beykoz deri ve kundura fabrikasından:

Yerli sığır derisi alınacağından elinde malı olanların mıkdar, evsaf, fiyat ve teslim müddeti gibi şartlarını 15 Eylül tarihine kadar mektupla fabrikamıza bildirmeleri. (7145)

6350

Saraçhanebaşı - Münir Paşa konaklarında

Kız, Erkek — Leylî, Neharî — Ana, İlk, Orta ve Lise

HAYRİYE LİSELERİ

Tekmil sınıfları mevcut resmî muadeleti haiz tam devreli lisedir. İlk sınıflardan itibaren ecnebi lisanı mecburidir. Fransızca, Almanca ve İngilizce kursları vardır. Leylî talebenin sıhhat ve gıdasına azamî itina edilmektedir. Talebeler sabahları mektebin hususî otobüslerile evlerinden alınır, akşamları yine ayni vasıta ile evlerine gönderilir. Ta'lim heyeti memleketin en yüksek muallimlerinden müteşekkildir. Kayit muamelesi için Cuma ve Pazardan maada her gün saat 10 dan 17 ye kadar müracaat kabul olunur. Yeni tesisat yapıldığından tedrisata Eylülün 18 inci pazartesi günü başlanacaktır.— Te': 20539 [7245]

LEYLI - NEHARI - KIZ - ERKEK

Inkılâp Liseleri

Ana - İlk - Orta ve Lise sınıfları

Müessisi : Nebi Zade Hamdi

Kayit ve kabul muamelesine başlamıştır. Resmî mekteplere muadeleti Maarif Vekâletince tasdik edilmiştir. Güzide ve muktedir bir talim heyetine maliktir.

Ecnebî lisanı tedrisatına ilk kısmın son iki sınıfından başlanır.

Dersler haricinde ayrıca parasız lisan kurları vardır.

Cumadan mada her gün saat 14 ile 16 arasında müracaat olunabilir.

Cağaloğlu Yanık Saraylar Caddesi —Tel: 20019 [7243] 6013

Izmir Amerikan (İnternasyonal) Kolec'i

Maarif Vekâletince tam devreli lise olarak tasdik edilmiştir.

Fen ve Edebiyat, Ticaret ve Ziraat Şubeleri vardır.

Kolec ingilizce ve fransızcayı en iyi öğreten bir müessesedir.

Üniversite bakaloryasına hazırlar.

Kayıt muamelesi 16 eylûlde başlıyacak ve 30 eylûle kadar devam edecektir. İkmal ve hususî imtihanlar 26 Eylûlde başlıyacaktır.

Ücretleri Leylî **350**, nısıf leylî **140**, neharî **90** ve başlangıç ingilizce sınıfı için neharî ücret **70** liradır.

Daha fazla malûmat almak istiyenlerin Kolec Müdürlüğüne müracaatları rica olunur.

Adres: İzmir posta kutusu No. 258 —Telgraf: Kolec, İzmir

[6533] 6001

İstanbul Amerikan Koleji

KIZ KISMI	ERKEK KISMI
Amerikan Kız Koleji, Arnavutköy	Robert Kolej. Bebek
Tel: 36.160	Tel. 36.3

Mektep İngilizceyi en iyi öğreten bir müessesedir. Almanca veya Fransızca ihtiyarı olarak mütehassıs muallimler tarafından öğretilir. Aile hayatı yaşatılır. Terbiye sistemi Amerikan olmakla beraber millî terbiye ve kültüre sonderece ehemmiyet verilir. Mektebin mükemmel bir ticaret şubesi vardır.

ÜNIVERSİTE BAKALORYASINA HAZIRLAR

Kütüphaneleri mükemmeldir ve talebenin vukuflarına, fikrî terbiyelerine hizmet eder. Sıhhî terbiye verir, kız ve erkek beden terbiyesi sporları ile gençleri bedenen ve ruhen yükseltir.

Neharî ve leylî ücretlerinde tenzilât vardır.

MÜHENDİS KISMI : Amelî ve nazarî elektrik, makine ve ve nafia mühendisi yetiştirir.

SANAYİ KURLARI: Elektrik ve tesviyeci ustabaşı ve makinist yetiştiren iki senelik amelî kurlardır.

1 Ağustostan itibaren Salı ve Cuma günleri 9 - 12 ye kadar kayıt yapılır.

1 Eylülden itibaren Pazardan maada hergün 9 - 12 ye kadar kayıt yapılır.

Dersler 23 Eylül Cumartesi günü başlıyacaktır.

Fazla malûmat için mektupla da müracaat olunabilir. (4276)

6002

Feyziati Liseleri Müdürlüğünden:

1 — İlk, Orta ve Lise kısımları mezuniyet ve sınıf imtihanlarına 2 Eylûl cumartesi günü başlanacaktır.

Proğram mektepten öğrenilebilir.

2 — Derslere 11 Eylûl pazartesi günü başlanacaktır. (6641)

6005

Tarsus AMERiCAN COLLEGE

Amerikan Erkek Lisesi

Tedrisat 3 Teşrinievvelde başlar.

Tam devreli Lise olduğu Maarif Vekâletince tasdik edilmiştir.

Türkçe, İngilizce, Fransızca: San'at, Ziraat, Ticaret.

Leylî ücaet 220 lira, Neharî ücret 40 liradır.

Kayıt muamelesi yapılmaktadır. [6716] 6161

Ingiliz HIGH SCHOOL Erkek Mektebi

Kayıt ve kabul başlamıştır.

Cuma ve pazardan maada hergün saat (10) dan [12] ye kadar müracaat. Tedrisata 25 Eylûl pazartesi başlanacaktır. Tel. 41078 (6891

6166

HANIMLARA

Mevsim gelmeden **Kürk Mantolar** ve **Rönarlar** % 30 tenzilât ve 6 taksitle kefaletsiz olarak mağazamızda verilmektedir. İst Kürkçü Han

BEYKO

Tel. 21685

[6893] 6196

50 Derecelik

HARİKA RAKISI

280 Kr. Litresi

Fiyatlarda indirilmiştir.

6962

6199

Deniz Yolları İşletmesi ACENTALARI :

Karaköy - Köprübaşı Tel. 42362

Sirkeci Mühürdar zade han

Telefon: 22740

BİRİNCİ İZMİR SÜR'AT VE İSKENDERİYE POSTASI

İZMİR

vapuru 12 Eylül Salı saat 11 de Galata rıhtımından İzmir, Pire ve İskenderiyeye kalkar.

(4750)

6367

KARADENİZ

BİRİNCİ ARALIK POSTASI

ANKARA

vapuru 12 Eylül Salı saat 18 de Galata rıhtımından kalkacak Zonguldak, İnebolu, Sinop, Samsun, Ünye, Ordu, Gireson, Vakfıkebir, Trabzon ve Rize'ye gidecek dönüşte bu iskelelere ilâveten Sürmene'ye de uğrayacaktır. (4751)

6368

MUSEVİ LİSESİ

Bütün sınıfların ikmal imtihanları 3-10 Eylülde icra olunacaktır. Derslere 11 eylülde başlanacaktır. Tecdidi kayt mecburidir. *Müdüriyet* (7076)

6295

KUZU YAPAĞI : DERİ ARINTI VE KAZINTILARI SATILIYOR

Beykoz Deri ve Kundura fabrikasından:

Fabrikada birikmiş ve çıkacak kuzu yapağısı, kuru ve yaş deri arıntı ve kazıntıları satılacağından talip olanların 30 Eylül tarihine kadar şifahen veya mektupla fabrikaya müracaatları. (7146)

6351

3 üncü Kolordu ilânları

Müteahhit nam ve hesabına 65,603 kilo kuru ot pazarlıkla alınacaktır. İhalesi 16 Eylûl 933 cumartesi günü saat 14,30 dadır. Isteklilerin şartnameyi görmek üzere her gün ve pazarlığa iştirak için o gün ve vaktinden evvel teminatlarile Fındıklıda Üçüncü Kolordu Satın alma komisyonuna gelmeleri. (349) (4782)

* * *

1. F. kıtaatile Haydarpaşa hastahnesi için 21,000 kilo meşe kömürü açık münakasa ile alınacaktır. İhalesi 2 birinci teşrin 933 cumartesi günü saat 14 tedir. İsteklilerin şartnameyi görmek için her gün ve münakasaya iştirak için o gün ve vaktinden evvel teminatlarile Fındıklıda Üçüncü Kolordu Satın alma komisyonuna müracaatları. (351) (4780)

* * *

1. F. kıtaatı hayvanları için 300 ton saman kapalı zarfla münakasya konmuştur. İhalesi 2-1 inci teşrin 933 pazartesi günü saat 15 tedir. İsteklilerin şartname ve nümuneyi görmek üzere her gün ve münakasaya iştirak için o gün ve vaktinden evvel teklif ve teminat mektuplariyle Fındıklıda Üçüncü Kolordu Satınalma komisyonuna gelmeleri. (350) (4781)

* * *

Çorlu Askerî Satın alma komisyonundan:

Çorlu kıtaatının 20,000 kilo, Tekirdağı kıtaatının 20000 kilo kuru soğanlarına kapalı zarfla teklif edilen fiyat pahalı görülerek pazarlığa konmuştur. İhalesi 13 Eylûl 933 çarşamba günü saat 15tedir.İsteklilerin şartnameyi görmek üzere her gün ve pazarlığa iştirak için o gün ve vaktinden evvel teminatlarile Çorlu Askerî Satın alma komisyonuna müracaatları. (3299) (4784)

* * *

K. O. kıtaatı hayvanatı için 670 ton saman kapalı zarfla münakasya konmuştur. İhalesi 2 - birinci teşrin 933 pazartesi günü saat 14,30 dadır. İstekilerin şartnameyi görmek üzere her gün ve münakasaya iştirak için o gün ve vaktinden evvel teklif ve teminatlarile Fındıklıda Üçüncü Kolordu satın alma komisyonuna müracaatları. (348) (4783)

* * *

Aydın Askerî Sa. Al. Kom. dan:

Aydındaki askerî ihtiyacı için 112,000 kilo ekmeklik un kapalı zarfla münakasaya konmuştur. İhalesi 16 - Eylûl - 933 Cumartesi günü sat 15 tedir. Şartnamenin birer sureti Aydın alay, İzmir Ms T. Mv. İstanbulda K. O. Ankarada M. M. V., İspartada fırka, Denizlide Piyade Sa. Al. Kom. larile Burdur ve Dinar Askerlik şubelerinde mevcuttur. Muvakkat teminat 672 liradır. Taliplerin İhale saatinden evvel Aydında Alay Sa. Al. Komisyonuna müracaatları.
(3270) (4338) 6067

* * *

Amasya Askerî Satın Alma Komisyonundan:

Garnizon ihtiyacı için 255,000 kilo ekmeklik Un kapalı zarfla münakasaya konmuştur. İhalesi 12 Eylül 933 salı günü saat 15 tedir. İsteklilerin şartnameyi görmek üzere her gün ve münakasaya iştirak için o gün ve vaktinden evvel teklif ve 1339 lira teminatlariyle birlikte Amasyada Askerî Satın alma komisyonuna müracaatları. (3280)
(4442) 6085

* * *

Çorlu Askerî Satın alma Komisyonundan:

Çorludaki kıt'at ihtiyacı için açık münakasa ile 12.000 kilo yerli malı Toz Şeker satın alınacaktır. İhalesi 27 Eylül 933 çarşamba günü saat 14 tedir. Isteklilerin şartnamesini görmek üzere her gün ve münakasaya iştirâk için o gün ve vaktinden evvel Çorluda Askerî Satın alma komisyonuna müracaatları.
(3292) (4636) 6250

* * *

Manisa Askerî Satın alma Komisyonundan:

Manisadaki kıt'at ihtiyacı için 208,950 kilo kuru Ot kapalı zarfla münakasaya konmuştur. İhalesi 25 Eylül 933 pazartesi günü saat 15 tedir. Şartnameyi görmek için her gün ve taliplerin münakasaya iştirâkları için tayin edilen gün ve saatte Manisada Askerî Satın alma komisyonuna müracatları. (3293)
(4637) 6251

* * *

K. O. Kıt'atı ihtiyacı için pazarlıkla 36,000 kilo Una verilen fiat pahalı görüldüğünden ihalesi 13 Eylül 933 çarşamba günü saat 14 te bırakılmıştır. İsteklilerin şartnameyi görmek üzere her gün ve münakasaya iştirak için o gün ve vaktinden evvel teminatlarile birlikte 3 üncü Kol Ordu Satın alma komisyonuna müracaatları. (343) (4705)
6327

* * *

Haydarpaşa ve Gümüş suyu Hastahaneleri ihtiyacı için 60,000 kilo Koyun etine kapalı zarfta teklif edilen fiat pahalı görüldüğünden pazarlıkla ihalesi 13 Eylül 933 çarşamba günü saat 11 dedir. İsteklilerin şartnameyi görmek üzere her gün ve münakasaya iştirâk için o gün ve vaktinden evvel teminatlarile birlikte Fındıklıda Üçüncü Kol Ordu Satın alma komisyonuna müracaatları. (346) (4706)
6328

* * *

Çat. Mst. Mv. Kıt'atı ihtiyacı için 8000 kilo Sade yağına kapalı zarfla teklif edilen fiat pahalı görüldüğünden pazarlıkla ihalesi 13 Eylül 933 çarşamba günü saat 13,30 dadır. İsteklilerin şartnameyi görmek üzere her gün ve münakasaya iştirak için o gün ve vaktinden evvel Fındıklıda Üçüncü Kol Ordu Satın alma komisyonuna müracaatları. (347)
(4707) 6329

* * *

1. F. Kıtatı ihtiyacı için pazarlıkla 36,000 kilo Una verilen fiat pahalı görüldüğünden ihalesi 13 Eylül 933 çarşamba günü saat 15 şe bırakılmıştır. İsteklilerin şartnameyi görmek üzere her gün ve pazarlığa iştirâk için o gün ve vaktinden evvel teminatlarile birlikte Fındıklıda üçüncü Kol Ordu Satınalma komisyonuna müracaatları. (344)
(4708) 6330

* * *

1. F. Kıt'atı ihtiyacı için pazarlıkla 35,000 kilo una verilen fiat pahalı görüldüğünden ihalesi 13 Eylül 933 çarşamba günü saat 15,30 dadır. İsteklilerin şartnameyi görmek üzere her gün ve pazarlığa iştirâk için o gün ve vaktinden evvel teminatlarile birlikte 3. K. O. SA. AL. KOM. nuna müracaatları. (342) (4709)
6331

* * *

K. O. Kıt'atı ihtiyacı için pazarlıkla 35,000 kilo una verilen fiat pahalı görüldüğünden ihalesi 13 Eylül 933 çarşamba günü saat 14,30 dedir.İsteklilerin şartnameyi görmek üzere her gün ve pazarlığa iştirâk için o gün ve vaktinden evvel teminatlarile birlikte Fındıklıda 3. K. O. SA. AL. KOM. nuna müracaatları.
(341) (4710) 6332

* * *

7. K. O ihtiyacı için pazarlıkla alınacak. 1400 geyim nala talip çıkmadığından ihalesi 13 Eylül 933 çarşamba günü saat 16 dadır. İsteklilerin şartnameyi görmek üzere her gün ve münakasaya iştirâk için o gün ve vaktinden evvel teminatlarile birlikte Fındıklıda 3. K. O. SA. AL. KOM. nuna müracaatları .(345) (4711)
6333

5992

Hanende FARUK Gecesi
11 Eylûl Pazartesi akşamı
Arnavutköyünde Akıntı Burnunda "SAFA" gazinosunda İstanbulun en yüksek musiki üstat ve bestekârlarının iştirakile sabaha kadar icravi ahenk edilecektir. 7185

Gümrük muhafaza umum kumandanlığı
Istanbul satınalma komisyonundan

1 — Muhafaza Memurları için satın alınacak 1136 metre caketlik ve kasketlik kumaşın kapalı zarfla münakasaya konulmuştur.

2 — Münakasa Şartları Kâğıtlarının tasdikli suretleri Gümrük Muhafaza Umum Kumandanlığı İstanbul Satınalma Komisyonundan alınacaktır.

3 — Münakasa 28-9-933 tarihine rastlayan perşembe günü saat on dörttedir.

4 — Münakasaya girecekler hanği Ticarethane ve fabrika sahibi veya vekili olduklarını isbat edecek vesikai mukbuleyi ve biçilen bedelin yüzde 7,5 ğu olan eğreti güvenmelerini teklif mektuplariyle birlikte ihale gününden evvel komisyona vereceklerdir.

5 — Örnek Satınalma komisyonundadır. İstekliler orada görebilirler. (4523) 6252

Emlâk ve Eytam Bankası ilânları

Teşvikiyede ehven fiatla satılık mutena arsalar

ESAS	MEVKİİ VE NEV'İ	Miktarı Metro	Teminat Lira
351	Teşvikiye Harbiye caddesi 1 harita numaralı arsa.	559	900
357	Teşvikiye Harbiye caddesi 8 harita numaralı arsa.	709.50	1000
358	Teşvikiye Harbiye caddesi 9 harita numaralı arsa.	721	1000
385	Teşvikiye atik Bostan, cedit Atiye sokağı 37 harita numaralı arsa.	591	470
384	Teşvikiye ati Bostan, cedit Atiye sokağı 36 harita numaralı arsa.	581	300
383	Teşvikiye atik Bostan, cedit Atiye sokağı 35 harita numaralı arsa.	570.50	285
382	Teşvikiye atik Bostan, cedit Atiye sokağı 34 harita numaralı arsa.	535	270
381	Teşvikiye atik Bostan, cedit Atiye sokağı 33 harita numaralı arsa.	543	270
394	Teşvikiye atik Bostan, cedit Atiye sokağı 46 harita numarlı arsa.	276	165
393	Teşvikiye atik Bostan, cedit Atiye sokağı 45 harita numaralı arsa.	277.50	165
392	Teşvikiye atik Bostan, cedit Atiye sokağı 44 harita numaralı arsa.	279.50	165
391	Teşvikiye atik Bostan, cedit Atiye sokağı 43 harita numaralı arsa.	520	350
403	Teşvikiye atik Bostan, cedit Atiye sokağı 55 harita numaralı arsa.	526	350
402	Teşvikiye atik Bostan, cedit Atiye sokağı 54 harita numaralı arsa.	492.50	275

Balâda muharrer arsalar bedelleri peşinen tesviye edilmek şartile ve açık arttırma ile 21 eylûl 933 perşembe günü satılacağından taliplerin hizalarında gösterilen teminat akçelerini müstashiben yevmü mezkûrda saat on altıda şubemize müracaatları. (4595) 6220

Devlet Demiryolları idaresi ilânları

8 - 10 adet ray otobüsünün kapalı zarfla münakasası 4 Teşrinievvel 933 çarşamba günü saat 15 te idare binasında yapılacaktır. Fazla tafsilât Ankarada malzeme dairesinden ve Haydarpaşada tesellüm ve sevk müdürlüğünden bilâ bedel temin edilebilecek şartnamelerde yazılıdır. (4604)
6223

HANIMEFENDİ:

Samimî hıfzısıhhanız için müstahzar intihabına hacet yoktur. Alman makamatı sıhhiyesinin kontrolu tahtında bozulmaz anasırla istihzar edilen

„Lysol"
MARQUE DEPOSÉE

kullanınız. Fena kokuları izale ve muhatileri gençlik haline ifrağ eder. Su ile yapılan mahlûlü, evlerde havayı tecdit, helâ ve mutfakların fena kokularını defi ve çamaşır yıkarken hastaların iç çamaşırlarını dezenfekte eder. Fabrikatorun isim ve ambalâjina dikkat ediniz. Fabrikatorları: SCHUELKE & MAYR A. G. Hamburg. Türkiye için umumî acentası S. Jacoel mahdumu. İstanbul. [4045]

İst. Mr. Kumandanlığı Sa. Kom. ilânları

İstanbul Merkez Kumandanlığına bağlı kıtaat ve müessesatın 933 teşrinievvelinden 934 teşrinievveline kadar ihtiyacı olan 135,000 kilo sığır eti kapalı zarfla alınacaktır. İhalesi 24-9-933 pazar günü saat 15 te yapılacaktır. Şeraiti öğrenmek isteyenlerin her gün ve münakasaya gireceklerin belli saatten evvel teklif mektuplarını komisyona vermeleri.
(229) (4384) 6086

* * *

Merkez kumandanlığına bağlı kıtaat ve müesseselerin 933 teşrinievvelinden 934 teşrinievveline kadar ihtiyacı olan 250,000 kilo koyun eti kapalı zarfla alınacaktır. İhalesi 24-9-933 pazar günü saat on dörtte Tophanede Merkez Satınalma komisyonunda yapılacaktır. Şeraitini öğrenmek isteyenlerine her gün ve münakasaya gireceklerin belli saatten evvel teklif mektuplarını komisyona vermeleri.
(230) (4385) 6087

* * *

Harbiye ve merbutu mektepler için 18014 kilo hafif benzin 700 kilo A, 1002 kilo B. ve 306 kilo C marka mobiloil yağı ile 732 kilo gaz yağı kapalı zarfla alınacaktır. İhalesi 21-9-933 perşembe günü saat 14 te yapılacaktır. Şartnamesini görmek isteyenlerin her gün münakasaya gireceklerin belli saatten evvel teklif mektuplarını Tophanede Merkez Satınalma komisyonuna vermeleri.
(251) (4457) 6089

* * *

Merkez Kumandanlığına bağlı kıtaat ve müessesat için 1500 kilo sirke alenî münakasa ile alınacaktır. Münakasası 20-9-933 çarşamba günü saat 14 ten 14,30 a kadar yapılacaktır Şartnamesini görmek isteyenlerin her gün ve münakasaya gireceklerin belli saatte teminatlariyle Merkez satın alma komisyonuna gelmeleri.
(255) (4461) 6090

* * *

Merkez inzibat kıt'ası ihtiyacı için:

Kilo	
550	Ağır Benzin
60	B marka mobiloil
30	Valvalin yağı
48	Ham petrol

12 Eylûl 933 çarşamba günü saat 14,30 da pazarlıkla alınacaktır. Talip olanların belli saatte teminatlarile Tophanede Merkez Satınalma komisyonuna müracaatları.
(279) (4776)

* * *

Fen Mektebi için 24 kalem telsiz ders malzemesi 13-9-933 çarşamba günü saat 14,30 dan 15 e kadar pazarlıkla alınacaktır. Taliplerin belli saatte teminatlariyle Tophanede Merkez Satınalma komisyonuna gelmeleri. (277) (4778)

* * *

Fen Tatbikat mektebi için cinsleri muhtelif telli ders ve elektrik malzemesi 13 Eylûl 933 çarşamba günü saat 14 ten 14,30 a kadar pazarlıkla alınacaktır. Taliplerin belli saatte teminatlariyle Tophanede Merkez Satınalma komisyonuna gelmeleri. (276) (4779)

Ihtiyat Zabit Mektebi ihtiyacı için:

Kilo	
700	Ağır benzin
50	B Marka mobiloil
21	Valvalin yağı
80	Ham petrol

12 Eylûl 933 çarşamba günü saat 16 da pazarlıkla alınacaktır. Talip olanların belli saatte teminatlariyle Tophanede Merkez Satınalma komisyonuna müracaatları. (282) (4773)

* * *

Ölçme Taburu ihtiyacı için:

Kilo	
1700	Hafif benzin
237	B marka mobiloil
200	Kastrol
200	Ham petrol

12 Eylûl 933 çarşamba günü saat 14 te pazarlıkla alınacaktır. Talip olanların belli saatte teminatlarile Tophanede Merkez Satınalma komisyonuna gelmeleri. (281) (4774)

* * *

Gedikli Küçük Zabit mektebi ihtiyacı için:

Kilo	
280	Ağır benzin
30	B marka mobiloil yağı
15	Valvalin yağı
24	Ham petrol

12 Eylûl 933 çarşamba günü saat 15,30 da pazarlıkla alınacaktır. Talip olanlarm belli saatte teminatlarile Tophanede Merkez Kumandanlığı Satınalma komisyonuna müracaatları. (283) (4773)

* * *

Topçu Atış mektebi ihtiyacı için

Kilo	
2250	Ağır benzin
240	Mobiloil yağı
158	Valvalin yağı

12 Eylûl çarşamba günü saat 16,30 da pazarlıkla alınacaktır. Talip olanlarm belli saatte teminatlariyle Tophanede Merkez Satınalma komisyonuna müracaatları. (278) (4777)

* * *

Topçu ve nakliye mektepleri ihtiyacı için 900 kilo hafif benzin 12 Eylûl 933 çarşamba günü saat 17 de pazarlıkla alınacaktır. Talip olanlarm belli saatte teminatlarile Tophanede Merkez Satınalma komisyonuna müracaatları. (280)
(4775)

* * *

Piyade ve Atış mektebi ihtiyacı için:

Kilo	
800	Hafif benzin
800	Ağır benzin
243	B merka mobiloil
107	Valvalin yağı
300	Ham petrol

12 Eylûl 933 çarşamba günü saat 15 te pazarlıkla alınacaktır. Talip olanlarm belli saatte teminatlariyle Tophanede Merkez Satınalma komisyonuna müracaatları.
(284) (4771)

Umumî Neşriyat ve Yazı İşleri Müdürü ETEM İZZET
Gazetecilik ve Matbaacılık T. A. Ş.