Vekâlet Erkek Muallim Mektebini dün lâğvetmiştir. Yerine bir kız lisesi daha açılacaktır.

Milliyet

Sahip ve Başmuharriri: Siirt Meb'usu MAHMUT

Berlin siyasî mahafilinde Alman sefiri M. Nadolny'nin Moskova sefaretine tayin edileceği söyleniyor.

FİATI 5 KURUŞTUR | 8 inci sene No. 2684 | SALI | 1 AĞUSTOS 1933 | Tel: { Müdür: 24318, Yazı müdürü: 24319. İdare ve Matbaa: 24310.

Türkiyede ilim inkılâbı başladı

Maarif Vekili diyor ki: *Üniversite milletin, inkılâbın en hayatî ve en temel maksatlar için bel bağladığı; yarının devlet ve millet adamlarını, gençliği, kaybedilmiş asırları kazandıracak bir irfan yurdu olacaktır..*

Üniversite işe başladı, profesörler seçildi, kadro ilân edildi, Üniversite Emini ve idare heyeti Vekilin riyasetinde ilk toplantısını yaptı!. — Yeni kadroda kimler vazife alıyor?

Üniversitede 4 fakülte ve 7 enstitü, dişçi ve eczacı mektepleri var. Yeni teşekkül içinde İnkılâp Enstitüsü başlı başına bir varlık olacaktır. Eski müderrislerden ancak 23 profesör üniversiteye alındı. Ecnebi ve hariçten alınacak profesörler kimler olacak?

Maarif Vekili; Tıp, Edebiyat, Hukuk, fakülteleri reisleri ve Darülfünun emini Neşet Ömer Beyle ilk Üniversite içtimaını yapıyor.. — Yeni levha — Resimlerini aldırmak istemiyen iki ecnebi profesör Darülfünundan çıkıyor — M. Malche bir ecnebi profesörle beraber....

Darülfünun dün son gününü de yaşayıp inkılâbın yepyeni bir hamlesile tarihin karanlıklarına gömüldü. Yeni Türk Üniversitesi bu karanlığın içinden bugün doğuyor. Sabık Darülfünun profesörlerinden hangilerinin Üniversitenin muvakkat kadrosunda vazife aldıkları, dün akşam geç vakte kadar malûm değildi.

Darülfünun koridorlarında endişeli bir hava dolaşıyordu..

Akşam geç vakit, eski Darülfünundan yeni Üniversiteye geçen müderris,

(Devamı 5 inci sahifede)

Gömbös'ün Seyahati

Başvekillerin seyahatlerinde hususî manalar arandığı zamanlar arkada kaldı. Bugünkü beynelmilel hayatta normal olan hükûmet resilerinin seyahat etmeleridir. Hakikat böyle olmakla beraber, her halde Macar Başvekili Gömbös'ün Roma seyahati, siyasî hayatın icabatından olan mutat ziyaretlerden daha şümûllü ve ehemmiyetli bir hâdisedir. Macar Başvekilinin seyahatindeki ehemmiyet, Macaristanın ve Orta Avrupanın vaziyetindeki hususiyetten ileri geliyor.

Avrupanın en istikrarsız mıntakası Orta Avrupadır. Ve Orta Avrupadaki vaziyetin değişmesi kararlaşmıştır. Dört taraflı misakın imzalanmasına âmil olan sebeplerin başlıcası da Orta Avrupa vaziyetinin tasfiyesi mülâhazasıdır. Ve bu vaziyetin tasfiyesinde de Avusturyanın mukadderatını tayin meselesi ön safta geliyor.

Harpten evvel büyük bir imparatorluk olan Avusturya, harpten sonra beynelmilel siyaset sahnesinde bir oyuncak vaziyetine düştü. St. Germain muahedesile tespit edilen vaziyet devam edemiyor. Yani şimdiki şekildeki bir Avusturya hayat ve inkişaf hakkından mahrum olduğu gibi, Orta Avrupa için bir zâf teşkil ediyor.

Avusturyanın Küçük İtilâfa bağlanmasına Almanya ve İtalya razı olmuyor. Almanyaya iltihak etmesine Fransa ve İtalya muvafakat etmiyor. Macaristanla beraber yürümesine Almanya ve Fransa itiraz ediyor. Velhâsıl Avusturyanın mukaderatını şu veya bu yolda tayin etmek için mümkün olan her kombinezon büyük devletlerden birinin veya ikisinin itirazına hedef oluyor. İşte bu vaziyet dolayısiledir ki Macar Başvekilinin Romaya yaptığı seyahat büyük bir alâka uyandırmıştır.

İtalyanın Orta Avrupa için takip ettiği siyasetin hedefi malûmdur: Evvelâ; Macaristan ile Avusturya arasında bir iktısadî birlik teşkil ettikten sonra bunu tabiî cereyanına bırakarak bilâhare siyasî birliğe tahvil etmek. Ancak buna Almanya aleyhtar olduğu gibi, Macaristan da bu tesviye tarzını kabul etmeğe meyyal değildir. Çünkü Macaristan Almanyaya rağmen Orta Avrupada büyük bir Alman kitlesile sıkı münasebet tesis ve idame etmekteki müşkülâtı takdir etmektedir. Bununla beraber, İtalyanın arzu ve emellerine karşı gelmek te Macaristanın işine elvermez. Binaenaleyh Macaristan İtalya ile Almanyanın arasında kalmıştır. Ve gariptir ki bu iki büyük devlet her noktada anlaştıkları halde Avusturyanın mukadderatını tayin meselesinde ihtilâf halindedirler.

Bir ay kadar evvel, Macar Başvekili Gömbös Berline gitmiş ve Hitler ile görüşmüştü. Ötedenberi, İtalyanın siyasî muzaheretine mazhar olan Macaristanın başında bulunan bu devlet adamının Almanya seyahati, İtalyada iyi telâkki edilmemişti. Binaenaleyh İtalyanın Macaristandan siyasî yardımını esirgeyeceği zannedilmişti. Filhakika dörtler misakının imzası üzerine muahedelerin tadili bir emri vâki şeklini almışken Macaristanın İtalyan yardımından mahrum olması hiç te işine elverir bir vaziyet değildi.

Gömbös, İtalyan Başvekiline teminat vermek ve dostluğu tekrar teyit etmek içindir ki Romaya gitmiştir. Filhakika Romada Mussolini ile Gömbös arasındaki mükâlemelerin mevzuu Avusturyadan ibaret olduğu bildiriliyor. Ve Macar Başvekilinin bu noktada Mussolini'yi tatmin ettiği bildiriliyor. Ancak şunu kabul etmek lâzımdır ki Macaristan Avusturya ile birleşmek fikrine imale edilmekle bu tasavvur tahakkuk etmiyor. Ortada daha bir çok engeller vardır.

Evvelâ Avusturya vardır. Avusturya Hükûmeti imale edilse dahi, bugünkü vaziyette Avusturya Hükûmetinin Avusturya demek olmadığı sarihtir. Almanyada Hitlerizm, hudutları aşarak Pancermen hareketi mahiyetini aldıktan sonra Avusturyada Almanyaya iltihak meselesi dahili bir politika meselesi halini aldı. Avusturyayı Almanyanın bir cüz'ü telâkki etmeye gittikçe daha çok alışıyoruz.

Avusturyanın bu dahili vaziyetinden mâda Almanyanın itirazı geliyor. Bundan sonra da henüz Küçük İtilâf ve Fransanın bir Macar - Avusturya ittihadına imale edildiklerine dair emare yoktur. Bununla beraber, Fransa, bu notkadaki İtalyan siyasetine Almanyanın engel olduğunu bildiği için doğrudan doğruya İtalya ile karşılaşmaktan kaçınmıştır. Kim bilir belki Macaristan da ayni mülâhaza ile Avusturya hakkındaki İtalya noktainazarını kabul etmeğe meyyal görünüyor. Yani Avusturya hakkındaki İtalya siyasetine engel olmak mes'uliyetini hiç bir devlet omuzlarına almak istemiyor. Bununla beraber, Avusturya - Macaristan ittihadı gibi sun'i bir kombinezonun kolaylıkla tahakkuk edebileceğini kabul etmek te müşküldür.

Ahmet ŞÜKRÜ

M. Herriot Ankara'ya da Gidecek..

Bu ziyaret memnuniyetle karşılandı

PARİS, (Hususî) — M. Herriot perşembe günü Marsilya'dan hareket edecek olan vapurla İstanbula hareket ediyor. M. Herriot'nun Ankara'yı da ziyaret edeceği bildirilmektedir Sabık Fransız Başvekili, Rusyayı ziyaret etmek için Sovyet hükûmeti tarafından davet edilmiştir.

ANKARA, (Milliyet) — M. Herriot'nun Ankarayı ziyaret edeceği rivayet edilmektedir. M. Herriot samimî bir Türk dostu olduğundan bu haber Ankarada büyük memnuniyetle telâkki edilmiştir.

M. HERRİOT

Yeni vapur Tarifeleri

Sadullah Beyin beyanatı

Deniz ve Hava müsteşarı Sadullah B.

Türk limanları arasında çalışan vapurların 1 Eylûlden itibaren mevkii tatbika konulacak yeni seyrüsefer ve ücurat tarifelerini tanzim edecek komisyon, bugün öğleden sonra ilk içtimaını deniz ticaret müdürlüğü salonunda aktedecektir.

Komisyona riyaset etmek üzere,

(Devamı 2 inci sahifede)

Rauf, Refik Halit, Rıza Tevfik, Sadık ve Adnan B.ler affedilecekler mi?

150 liklerden bir kısmının aftan istifade ettirilmelerinin hükûmete teklif edildiği söyleniyor..

Af 1933 yılı başından itibaren olan cürümlere ve mahkûmiyetlere teşmil edilmiyecektir

Adnan, Rıza Tevfik, Rauf Beyler

Aldığımız hususî malûmata göre af kanununun esasları hazırlanmıştır. Büyük Millet Meclisinin açılışının ilk celsesinde hükûmetin teklifi müzakere edilecek ve cümhuriyetin onuncu yılı münasebetile bu teklif kanuniyet kesbedecektir. Hükûmetin yapacağı teklifte siyasî mahkûmlarla memleket haricinde bulunanların bir kısmının afleri hakkında da kaydolduğu bildirilmektedir. Ancak memleket haricin de bulunan ve afleri Meclisten istenecek olan bu zevat hakkında Büyük Millet Meclisinin ittihaz ede

(Devamı 6 ıncı sahifede?

Yeni ve canlı siyasî hareketler arefesinde miyiz?

Ankara'da bir Balkan Lokarnosu imza edilebilecek midir?

Yunan Başvekili ile Hariciye, İktısat nazırlarının ve Romanya Başvekilinin Ankarayı ziyaretleri ve İsmet Paşanın Sofya seyahati

Yunan sefirinin gazetemize beyanatı

Yunan sefiri M. Sakellarapulos Cenapları

Yunan Başvekili M. Çaldaris'in Cümhuriyetin 10 uncu yıldönümünde bulunmak üzere Ankara'ya davet edildiklerini biliyoruz; ayni zamanda Romanya Hariciye vekili M. Titülescu da Ankarayı ziyaret edecek, bu suretle Türk - Yunan ve Romanya ricali arasında mühim siyasî mukâlemeler cereyan edecektir. Bu mukâlemelerde M. Titülescu'nun teklifi üzerine bir Balkan Locarno'su aktı için müzakerat cereyan edeceği ve bir Balkan misakı da imza edileceği haber verilmektedir.

Dün Yunan sefiri M. Sakellaropulos'u ziyaret ederek bu meeseleler hakkında fikrini sorduk; sefir cenapları bizi kemali nezaketle kabul ederek suallerimize şu cevapları verdi:

— M. Çaldaris'ın Ankara'yı ziyaretinin sebebi nedir?

— Resmî mehafilde ilk yaptığım temaslarda söylediğim veçhile Yunanistanın Türkiyeye karşı olan dostluk ve itimat siyaseti yalnız bugünkü ve dünkü Yunan hükûmetlerinin değil, bütün fır-

(Devamı 2 inci sahifede)

Gazi Hz. İstanbulu şereflendirdiler ve akşam Yalovaya avdet ettiler

Dahiliye Vekili Ankaradan geldi ve Reisicümhur Hazretlerinin refakatinde Yalovaya gitti

Gazi Hz. bugün Yalovada Hariciye Vekili ve Comte de Chambrune'ü kabul edeceklerdir.

Reisicümhur Hz. dün motörle Yalova'dan hareket ederek Marmarada bir tenezzüh yapmışlar, saat 18 de Dolmabahçe sarayına çıkmışlardır. Gazi Hz. yarım saat kadar sarayda istirahat ettikten sonra dün

(Devamı 2 inci sahifede)

Erkek Muallim Mektebi

Dün vekâletten gelen bir emirle lâğvedildi

Maarif vekâletinden gelen bir emir üzerine İstanbul Erkek Muallim mektebi dün lâğvedilmiştir. Mektebin mevcut üç sınıf talebesi İstanbul Erkek lisesine leylî meccanî olarak alınacaktır. Bu talebe için lisede muvakkat bir pedagoji şubesi açılacaktır. İstanbul Erkek lisesinin bulunduğu eski Düyunu umumiye binasında bu husus için bir yer ayrılacaktır Erkek Muallim mektebinin Cığaloğlundaki binasında yeniden bir kız lisesi açılacaktır. Vekâlet bu kız lisesinin kadrosunu hazırlamağa başlamıştır..

E. Muallim Mektebi müdürü Saffet Bey

Üç adaya çıkışta siyasî bir kast ve gaye aranamaz!.

İtalya Yunanistana bu noktayı ve adaların Yunan adası olduğunu teyit etti mi?

İtalyan bahriyelilerinin çıktığı üç ada meselesi etrafında Roma ve Atinadan şehrimize yeni haberler gelmemiştir. Ancak adaların Yunanlılara mı, İtalyanlara mı ait olduğu noktası üzerindeki tereddüt kat'i bir vuzuha henüz ermemiştir.

Bizim müracaat ettiğimiz İtalyan menabii bu hususta bize şu malûmatı vermiştir:

— Hâdise oceanografi tetkikatı yapmak istiyen bazı mütehassısların adalara çıkmasından ibarettir. Bu işgal mahiyetinde değildir. Bu adalar Yunanistana ait olup, İtalyanın esasen gayri meskûn olan bu adalar hakkında siyasî bir emeli de yoktur.

Yunan mahafili de hâdisenin ilk görünüşteki ehemmiyeti kaybettiğini, adalara çıkışın sırf tetkikat gayesine müteveccih olduğunun resmî İtalyan mahafilinden ve İtalyanın Atina sefiri tarafından Yunan Başvekili M. Çaldarise temin edildiğini beyan etmektedir.

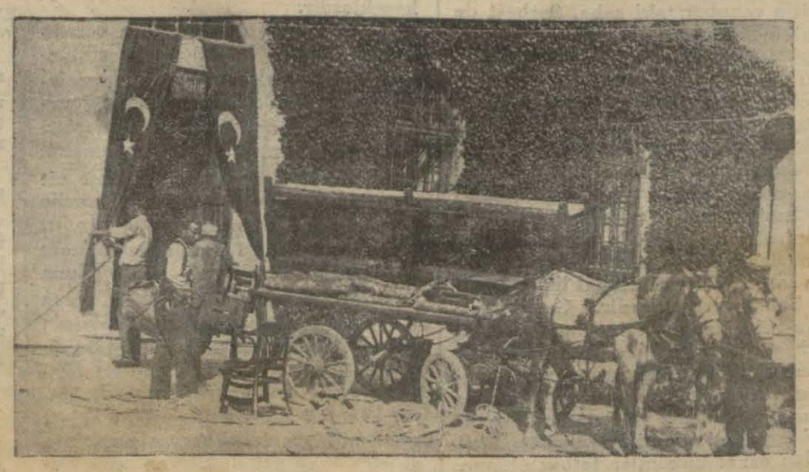

Sergi binasının son hazırlıkları ve teşhir için getirilen eşya

— Tafsilât kısmı mahsusumuzdadır —

Tarihî tefrika: 74

Yıldızdan Ordu Köşküne

Yazan: S. N. Her hakkı (Milliyet) indir.

Lâyihaya hünkârın canı sıkılmıştı!

1

Abdülhamit, arizelerin, lâyihaların nasıl okunmasını isterdi? — "Bırak şu müfsidin kâğıdını!„ — Hünkâr nazarında, sabıkalı imişler!

Padişah, perşembeden cuma traşına hazırlanmıştı. Berberbaşı Mustafa Bey, eski enderon tarbiyesi usulünce yer öpüp arzışükranla huzurdan çıkıyorken Sultan Hamit:

— Mustafa Bey! Doğruca Ragıp Paşanın dairesine git! Orada ise çağır! Evinde ise, çağırttır, acele gelsin!

Diye irade etmişti.

Mustafa Bey:

— Ferman efendimizin!

Diyerek hemen Ragıp Paşanın dairesine gitmiş ve paşayı orada bularak çağırıldığını tebliğ etmişti.

Ragıp Paşa, hemen huzur setresini giyerek koşa koşa gelmişti. Hünkâr, Başmabeyinci Haci Ali Paşanın traştan evvel sunduğu arizeyi vermiş ve oturmasını emrederek okutmağa başlatmıştı.

Sultan Hamit, biriken maruzatı ek seriya Ragıp Paşa ile okur veya okutururdu.

Cülûsu müteakıp Mektebimülkiyeden neşet eden Ragıp Bey, genç yaşta, sarayıhümayuna alınmıştı. Hünkâr, mumaileyhi, kendi mizacına göre yetiştirmiş ve âdetlerine alıştırmıştı. Ragıp Bey, kaç seneler, padişahın, yatak odasının eşiğine başkoyarak yatmış, fedakârane hizmetinde bulunmuştu.

Saraya daha yeni geldiğinde, bir gün, bir kâğıt okurken, Ragıp Bey, kelime ve cümleleri, çabuk çabuk okuyup geçiyordu.

Hünkâr buna kızmış:

— Öyle şimendifer geçer gibi kâğıt okunmaz!

Diyerek şiddetlice bir tektir etmişti.

Ragıp Paşa, bunu daima hatırladığından ve kendisinin de kulağı ağır işittiğinden kâğıtları sindire sindire yüksek sesle okumasını iyi bilirdi.

Hacı Ali Paşanın takdim ettiği arize okunurken zatışahane, bazı noktalarında tevakkufunu ve tekrar okunmasını emir buyuruyor ve bu emirleri tekrar ediyordu. Çünkü mezkûr arize mufassal bir lâyiha şeklinde olup münderecatı ehemmiyetli ve dikkati calip, merakı dâi idi.

Hünkârın canı sıkılmıya başladığı kaşlarının çatılmasından ve alnındaki kalınca elifi damarların kabarmasından anlaşılırdı. Hususi mukarriplerinin ve bendelerinin ekserisi, bu alâmetleri görünce, bir fırtına kopacağını bunca senelik tecrübelerile bildiklerinden, yürekleri hoplardı.

Nitekim öyle oldu. Ragıp Paşa, kâğıdın sonlarını okuyorken, padişah, birden bire:

— Bırak, şu müfsidin kâğıdını!

Diye hiddet ve infial göstererek ayağa kalkıverdi.

— Çabuk bir kahve getirsinler!

Emrini verdi ve küçük paviyonun diger odasına geçti. Ragıp Paşayı da oraya çağırarak, ayak üzerinde hiddetli hiddetli söylenmiye ve gezinmiye başladı. O sırada kahvesi geldi; bermutat, hem üstüste iki fincan kahvesini içiyor, hem de arize münderecatını birer birer ret ve cerhedecek müdafaa yollu sözler söyliyordu.

Sonra, Hacı Ali Paşayı istedi. Hacı Ali Paşa gelince, tekrar söze başlayıp:

— O, demincek getirdiğim kâğıdı veren herif, bir senedir musirren istediği maden imtiyazını vermediğimden, Bağdat şimendiferi işinde beni itham ve tehdide kıyam ederek o kâğıdı yazmış.! Şimdi okundu, bütün müzevvirliklerinin mahiyeti anlaşıldı. Halbuki sen; onu iyi bir adam sanarak istediği imtiyaz için kaç defalar gelip, bana yalvarmalarda bulundun! Bir daha böyle adamlara kanıp aldanma! Müracatlarına tavassut ve delâlet etme! Onlar esasen benim aleyhtarlarımdır. Karısı da kocası gibidir. Geçen sene, Kadıköyünde, Fenerbahçede, açıkta sofra kurup işret ederlerken kendilerini görüp usûl ve edep dairesinde çekilmelerini tavsiye eden Serhafiye Ahmet Celâleddin Beye (Paşa), neler söylediklerini ve hürmetsizce benim adımı da ağızlarına aldıklarını bilmiyor musun?

Diye zavallı ihtiyar Hacı Ali Paşayı epeyce haşlamıştı.

Hacı Ali Paşa, azardan sonra arzıtazimat ve itizar ile müsaade alarak çekilmişti!

(Arkası var)

Yarın:

Lâyihaya hünkârın canı sıkılmıştı!

2

Sultan Hamit, hiddeti biraz geçince, meseleyi kurcalıyor! — Asıl mesele, İngilizler lehine olan Sultan Hamitle Almanların arasını açmak mıydı? — Enişte Paşanın "Jön„ lüğü!

İstanbul Limanı Nizamnamesi tasdikten çıktı..

Yeni nizamnamede çok değişiklik var

ANKARA, 31 (Telefonla) — İstanbul limanı nizamnamesi âli tasdikten çıkmıştır. Bu nizamnameye nazaran İstanbul limanı, Halici ihtiva etmek üzere şimalden Rumeli ve Anadolu fenerleri arasında çekilen hat ile cenuben Pendikten başlayıp Adalar dahil olmak üzere bunların cenubundan geçerek Küçük Çekmece gölü mansabında nihayet bulan hat arasında kalan kısımdır. İstanbul limanı, dış liman, Galata limanı, iç liman olmak üzere üç kısımdır.

Dış liman, Sarayburnu ile Fındıklı sarayının şimal köşesini birleştiren hattın dışında Marmara ve Karadeniz cihetinde kalan kısımdır. Galata limanı, Sarayburnu ile Fındıklı sarayının şimal köşesini birleştiren hat ile Galata köprüsü arasındaki sahadır. İç liman, Karaköy köprüsünden itibaren Kâğıthane ve Alibey dereleri üzerindeki ilk köprülere kadar olan sahadır.

Dış limanda demir yerleri şunlardır:

A) — Ahırkapı fenerile Haydarpaşa mendirek feneri arasında çekilen hattın cenubundaki saha. Serbest demirlemek istiyen gemiler bu sahada demirleyebilir. Eğer bu sahada parlayıcı maddeler yüklü gemiler varsa yeni gelecek gemiler, bunlardan uzak demirleyeceklerdir.

B — Anadolu ve Rumeli fenerlerile Mesarburnu ve Mesarburnu iskelesi arasındaki saha.

Gemiler, bu iki sahada seyrüsefere mâni olmamak şartile izin almadan demirleyebilirler. Ancak demirledikten sonra yerlerini derhal liman reisine haber vereceklerdir. Gemiler, liman reisliğinden izin almadıkça bu serbest demir yerleri müstesna olmak üzere limanın diğer kısımlarına giremez, rıhtımlara yanaşamaz, şamandıraya bağlayamaz ve limanın herhangi bir yerinde demirleyemezler. Aksi halde cezai hükümler tatbik olunur.

Galata limanile iç limanda yer yoksa, yer açılıncaya kadar gemiler dış limanda beklerler.

Nizamnamenin parlayıcı maddeler-le bunları taşıyan gemiler hakkındaki bendinde, parlayıcı maddeler üç kısma ayrılarak birinci kısım patlayıcı maddeler, ikinci kısım altmış dereceye kadar bir hararetle patlayan maddeler, üçüncü kısım da güçlükle ve altmış dereceden yüksek hararette patlayan maddeler olarak ayrılmıştır.

Birincide melinip, asit nitrik, barut, nitro gliserin, dinamit, pamuk barutu, paralama barutu ve bunlara benzeyen maddeler vardır.

İkincide ispirto, petrol, benzin ve bunları müştekkatı bulunmaktadır.

Üçüncüde mazot ve buna benzeyen maddeler vardır.

Her üç kısma dahil olan maddeler le yüklü olan gemiler Ahırkapı fenerile Haydarpaşa mendireğindeki kırmızı Fener arasında çekilen hattın şimalinden demirleyemezler. Ancak bu hattın cenubundan sahile bir gominadan yakın olmamak üzere demirleyeceklerdir.

Birinci ve ikinci kısım maddeleri havi gemiler, gündüzün bir kırmızı bayrak ve gece bir kırmızı fener çekeceklerdir.

Nizamnamenin şamandıra ve rıhtımlar faslında şamandıra ve rıhtımlara, demir yerlerine ticari muamelelerde bulunmak üzere gelecek gemilerin 48 saat evvel haber vermeleri mecburi tutulmuştur. Bütün şamandıralar, deniz ticaret müdürlüğüne ait olup bunların harp ve ticaret gemilerine tahsisi liman idaresinde yapılır.

Nizamname: Limanlarda intizam ve irtibat, köprülerden girip çıkma bentlerile ikinci kısmında da yolcu gemilerinin durak yerleri ve tâbi olacağı hükümler, boğazlardan gelecek transit gemiler, Türk limanları arasında gidip gelen gemiler ve bunların İstanbul limanında yanaşacakları ve demirleyecekleri yerler, gemilere girecek veya gemilerden çıkacak yolcularla bunları taşıyacak deniz vasıtalarının tâbi oldukları şartlar hakkında da mufassal maddeleri ihtiva etmektedir.

HARİCİ HABERLER

Bir yıldönümü

Fransız başvekili siyasî bir nutuk söyledi

ORENGE, 31 A.A. — Havas bildiriyor: Süküti Guilliam'in doğumunun 400 üncü yıldönümü ait şenlikler dün sabah başlamıştır.

PARIS, 31 A.A. — Petit Parisien gazetesine göre M. Daladier dün akşam Orange Belediye dairesinde söylediği nutukta, her ne olursa olsun frangı muhafaza etmek ve malî müşküllerden sonra iktısadi müşküllere karşı koymak lüzumunu izah etmiş, Fransanın her zaman silâhları bırakma konferansında ve milletler cemiyetinde hazır bulunacağını söyliyerek demiştir ki:

«Fransa diğer milletlerden bizzat kendisinin göstermekte olduğu ihlâs ve samimiyetten başka bir şey istemez.»

Bundan sonra Felemenk saray nazırı Felemenk kraliçesi namına Fransız başvekiline Orange nişanının büyük salibini vermiştir.

Japonyadan çekilecek telgraflar

TOKIO, 31 A.A. — Münakalât nazırı bir ağustostan itibaren Japonyadan ecnebi memleketlere çekilecek telgraflardan altın frank esasına göre harç alınacağını bildirmiştir.

Bir vapur oturdu

MONTEVIDEO, 31 A.A. — Phnos vapuru Yvcha civarında karaya oturmuştur. Vaziyeti tehlikelidir.

Çinde mütareke tatbikatı

MOUKDEN, 31 A.A. — Mütareke mucibince Japon kuvvetleri Çan-Hai - Kuan'ı tahliye etmişlerdir. «Sulh müdafii» bir hususî polis kıtası ile bir Çin kıtası intizamı temine memur edilmiştir.

130 bin kişinin idman şenliği

STUTGARD, 31 A.A. — Dün memleketin her tarafından gelmiş 130 bin jimnazın iştirak etmiş olduğu senelik bir spor şenlikinin sonunda başvekil M. Hitler bir nutuk söyliyerek jimnastiğin sıhhati yerinde ve sağlam bir millet yetişmesi hususunda son derece mühim olduğunu beyan etmiştir.

Müthiş bir motosiklet kazası

BERLIN, 31 A.A. — Dün burada yapılan bir motosiklet yarışı müthiş bir felâket ile neticelenmiştir. İki motosiklet biribirine çok fazla yaklaştığından bunlardan birisi halkın icine diğeri de sahaya fırlamıştır. Üç kişi ölmüştür. Ölüm tehlikesine uğramış on bir yaralı ile bir çok hafif yaralı vardır.

M. Von Şlayher serbesttir

PARIS, 31 A.A. — İntransigeant gazetesinin bir muhabiri M. Von Şlay heri ziyaret etmiş ve bu hususta şu tafsilâtı gazetesine göndermiştir. Muhabir bu yazısında diyor ki:

«M. Von Şlayher, Isviçreye iltica ettiğine veya hapsolunduğuna dair ortada dolaşan bir takım dedikodular hilâfına olarak Potsdam'daki malikânesinde oturmakta ve tamamiyle serbest bulunmaktadır. Von Şlayher gözhapsine bile alınmış değildir."

M. Von Şlayher riyasetindeki hükümetin hangi sebeplerden dolayı düstüğü hakkında sorulan suallere verdiği cevapta bu sukutun siyasi propaganda eksikliği yüzünden vukua geldiği zannında olduğunu söylemiştir.

Yeni tayyare tipleri

BURJE, 31 A.A. — Doret'nin idare ettiği tek satıhlı bir tayyare bu sabah saat 8,10 da Tuluz'dan hareket etmiş, saat 10,37 de Burje'ye gelmiştir.

Marsilya - Saygon hava yolunda işliyecek olan bu tayyare altı yataklıdır. Saatte ortalama hesapla 247 kilometre hızla uçabilmektedir.

Bu tayyarenin bir kamarasında altı kişi rahatça uzanıp yatabilmektedir. Tayyareden dışarısını görmek için yapılan tertibat da gayet iyi bir haldedir.

Bu nümune tayyaresi umumî bir merak ve alâka uyandırmıştır.

Yanan ormanlar

NIMES (Fransa Gard Eyaletinde) 31 A.A.— Gard eyaletinin üç nahiyesi dahilinde çıkan orman yangınları neticesinde 200 hektarlık orman harap olmuştur.

Esperantocuların kongresi

KOLONYA, 31 A.A. — Volff Ajansı bidiriyor: Esperanto dili taraftarlarının 25 inci kongresi dün sabah açılmıştır. Otuz iki milleti temsil eden bin murahhas bu kongreye iştirak etmektedir.

Kongre açıldığı zaman reis murahhaslara «hoş geldiniz» demiştir. Bundan sonra Alman Esperanto birliği reisi ve Kolonya belediye reisi ile Belçika, Ingiliz, Danimarka, Fransa, Ispanya, Çin, Italya, Felemenk, Isveç, Norveç ve Isviçre mümessilleri birer nutuk söylemişlerdir.

Tayyareci prens

BERLIN, 31 A.A. — Volff Ajansından: Romanya prenslerinden Nicolas dün gece Sigmaringon'den Berline gelmiştir.

Prens yeni tayyare modellerini tetkik için Dessau'daki Yunkers fabrikalarını gezip görmek niyetindedir.

Müthiş fırtına

Binlerce ağaç devrildi, bir vapur karaya oturdu

DRESDEN, 31 A.A. — Cumartesi günü akşamı, Prina şehri ile civarında çıkan müthiş bir fırtına mühim hasarlara sebebiyet vermiştir. Binlerce ağaç kökünden çıkmış tarlalar harap olmuş fabrikaların bacakları yıkılmıştır. Dört kişi ölmüş yirmi kişi yaralanmıştır. Altısının yarası ağırdır. Fırtına bir yolcu vapurunu rıhtıma atmıştır. Bundan bütün yolcu ve mürettebat kurtarılabilmiştir.

Arjantinde faşist aleyhtarları

CORDOBA, (Arjantin), 31. A. A.— Faşist aleyhtarı bir grup, alman konsoloshanesi önünde bir nümayiş yapmışlar ve silâh atmışlardır.

Polis nümayişçileri dağıtmıştır.

İrlandada muhalefet

DUBLIN, 31. A. A. — M. Lasgrave'in idare ettiği muhalefet son günlerde büyük bir faaliyet göstermektedir. Muhalefet M. de Valera m teşkil ettiği millî muhafız teşkilâtına mukabil bir de milis teşkilâtı yapmıştır.

Polis dün akşam muhalefet millî muhafızlarından bir çoğunun evlerine baskın yapıp silâhlarını almıştır.

Gandhi İngilizlere beyanname neşretti

AHMEDABAD, 31. A. A. — Gandhi İngiliz milletine hitaben bir beyanname neşretmiştir. Gandhi bu beyannamede, Hindistanda sulhun emirnamelerle değil fakat kongreye itimatla elde edilebileceğini bildirmektedir.

Gandhi kendisinin İngiliz milletinin bir dostu olduğunu, ve bir gün kendisinin bir düşman gibi telekki edilişinin ne kadar yanlış olduğu anlaşılacağını ilâve etmiştir.

Fransız ikinci filosunun geçit resmi

CHERBOURG, 31. A. A. — Fransa cümhur reisi M. Lebrun, Vaulan harp gemisine binerek ikinci filoya bir geçit resmi yaptırmıştır. Hava çok güzeldi. M. Lebrun sonra deniz altı kruvazörü Surcouf'u gezmiş ve nihayet 17,45 te Parise dönmüştür.

Motörlü bir sandal devrildi

SAINT - Sebastien, 31 A.A. — İçinde yirmiye yakın kimse bulunan motörlü bir sandal, limandan çıkarken devrilmiştir. Bu kazaya kurban gidenlerin on üç kişi olduğu zannedilmektedir. Hakikatte denizden yedi ceset çıkarılmış, altı kişinin de kaybolduğu kaydedilmiştir.

Yeni vapur Tarifeleri

(Başı 1 inci sahifede)

İktısat vekâleti Deniz ve Hava müsteşarı Sadullah Bey dün sabah Ankara dan şehrimize gelmiş ve öğleden sonra deniz Ticaret müdürlüğünde meşgul olmuştur.

Komisyon, Devlet Deniz yolları idaresinden işletme şefi Zekeriya, vapurcular namına Yelkenci zade Lûtfi, İktısat vekâleti namına kabotaj şubesi müdürü Ayetullah, Ticaret odası namına Kara Osman zade Suat, Mehmet ve Sabri beylerden mürekkeptir.

Deniz ve Hava müsteşarlığının hazırlattığı seyrüsefer ve ücurat tarifeleri projelerini komisyonun tasvibine arzedilecek ve bu projeler üzerinde müzakerat cereyan edecektir.

Dün Sadullah Bey, bugün toplanacak olan komisyonun mesaisi hakkında bir muharririmize şu malûmatı vermiştir:

"— Kanun mucibince 1 Eylûlde tatbikata başlanılacağından yarından (bugünden) itibaren kanunun tarifi dahilinde komisyon teşekkül ederek işe başlıyacaktır. Bu komisyon tarifeyi tesbit edecektir. Bu tarifeler vekâletin tasdikiyle muteber olacaktır. Tarifeler postalarda seferler yapan teşekküllere ait olacaktır ve yolcu, yük, eşyaya aittir.

Bundan başka yeni teşekküllere ait bir iş kalmıştır ki; seyrüsefer hatlarının tamamile tesbiti ve her hat üzerinde uğranacak iskelelerin tayininden ibarettir. Bu da 1 Eylûle kadar tesbit olunacaktır.

Fakat bu iş vekâlete aittir. Komisyonla alâkası yoktur."

Sadullah Bey, Akay hatları ve yeni vapurlar alınıp alınmıyacağı hakkında muharririmizin sorduğu suale de demiştir ki:

— Akay idaresi için yeni vapur alınmasını Vekil Beyefendi katiyetle arzu etmektedirler. Bu hususta Akay idaresine emir verilmiştir. Mezkûr idare bunun için çalışmaktadır.

Komisyon, Türk limanlarile ecnebi limanları arasındaki seyrüsefer tarifelerinin tanzimi ile meşgul olmıyacaktır. İktısat vekâleti, arzu ederse istediği ecnebi hatlarına vapur işletmeleri için devlet deniz yolları idaresi veya Türk vapurculuk şirketi ile bir mukavele yapacaktır.

* * *

Yeni tanzim edilecek tarifelerin tatbikına tam bir ay kalmıştır. Henüz tarifeler tanzim edilmediği ve vapurculuk şirketi de teşekkül etmediği cihetle, bazı hatlarda hususî vapurcular arasında arasıra nükseden rekabetin tekrar baş gösterdiği görülmektedir. .

SON DAKİKA

Uşakta bir şayak fabrikası yandı

UŞAK, 31 (A.A.) — Dün gece yarısı Hacıgedik şayak ve un fabrikasında büyük bir yangın çıkmıştır. Şehir itfaiyesi, şeker ve Yılancı zadeler fabrikalarile şimendifer idaresinin itfa vasıtaları ve asker kuvvetlerinin yardımı ile yangın sabahleyin söndürülebilmiştir. Fabrikanın kazan ve makine daireleri tamamen, ütü ve tarak daireleri kısmen yanmıştır. .

İstanbulun maliye teşkilâtı

ANKARA, 31 (Telefonla) — İstanbulun Maliye teşkilâtını tanzim için buradan İstanbula bir heyet gidecektir. Bu heyet yeni teşkilât kadrolarını tesbit edecek ve Maliye Vekâletine bildirecektir.

Sümerbank idare meclisi reisi

ANKARA, 31 (Telefonla) — Sumer Bank idare meclisi reisliğine Hâşim Beyin tayini âli tasdika iktiran etmiştir.

Gazi Hz. Istanbulu şereflendirdiler ve akşam Yalovaya avdet ettiler

(Başı 1 inci sahifede)

şehrimize gelmiş olan Dahiliye Vekili Şükrü Kaya Beyi refakatlerine alarak Yalovaya avdet buyurmuşlardır.

Gazi Hz. bugün Comte de Chambrune'u kabul edecekler

ANKARA, 31 (Telefonla) — Roma büyük elçiliğine tayin edilen Comte de Chambrune şerefine bugün Hariciye Vekili Tevfik Rüştü Bey tarafından Şehir lokantasında bir öğle ziyafeti verilmiştir. Bu ziyafette, vekiller, fırka umumî kâtibi Recep Bey, Hariciye erkânı bulunmuşlardır. Comte de Chambrune öğleden sonra Başvekil İsmet Paşa tarafından kabul edilmiş ve arzı veda etmiştir. Hariciye Vekili Tevfik Rüştü Bey ve Comte de Chambrune bu akşamki trenle İstanbula hareket etmişlerdir. Sefir Cenapları istasyonda samimî bir surette teşyi edilmiştir. Comte de Chambrune hareketinden evvel bana; Türkiyede ikameti esnasında cümhuriyet hükûmeti erkânı tarafından mazhar olduğu teveccühe bilhassa işaret ederek memleketimizde geçirdiği günleri daima iyi bir hâtıra olarak saklıyacağını söylemiştir. Comte de Chambrun yarın (bugün) Yalovada Reisicümhur Hazretleri tarafından kabul edilecektir. Tevfik Rüştü Bey de bu kabul merasimi esnasında Yalovada bulunacaktır.

Dahiliye Vekili geldi

Dahiliye Vekili Şükrü Kaya Bey dün sabah Ankaradan şehrimize gelmiş ve istasyonda vali Muhittin muavini Ali Rıza, Emniyet müdürü Fehmi Beyler tarafından karşılanmıştır. Şükrü Kaya Bey dün akşam Reisicümhur Hz. ile birlikte Yalovaya gitmiştir.

Sergi bugün açılıyor

Bu seneki sergi daha canlıdır, iki yüz firma iştirak etti

Beşinci yerli mallar sergisi bugün saat 16 da B. M. M. Reisi Kâzım Pş. Hz. tarafından merasimle açılacaktır. Tertip heyeti dün Sanayi Birliği reis vekili Gani Beyin riyaseti altında içtima ederek bugünkü merasim hakkında şu proğramı hazırlamıştır.

1 — Deniz Orkestrası tarafından istiklâl marşı

2 — Sanayi Birliği umumî kâtibi Nazmi Nuri Bey tarafından nutuk ve davetlilere teşekkür.

3 — Büyük Millet meclisi Reisi Kâzım Paşa Hazretleri tarafından açma hitabesi.

4 — Sergi pavyonlarını ziyaret,

5 — Saat 17 de serginin halka açılması.

Bu seneki serginin masahai sathiyesi ve iştirak eden firmaların adedi geçen senekilerden çok fazladır. Serginin büyük kapısı bayraklarla süslenmiştir. Bu sene de radyo vasıtasile plâk neşriyatı ve sergiye iştirak eden müesseselerin reklâmları yapılacaktır. Radyonun çalmadığı zamanlarda deniz orkestrası konserler verecektir. Beşinci yerli mallar sergisine 200 yüz kadar firma iştirak etmektedir.

Mebusları davet

Sanayi Birliğinden: Istanbulda bulunan muhterem mebuslarımızın adreslerini bilemediğimizden davetiye gönderemedik. Beşinci yerli mallar sergisi 1 ağustos 933 salı günü saat 16 da Galatasaray lisesinde açılacağından müşarüileyhimin teşriflerini rica ederiz.

Daimî bir sergi binasına ihtiyaç var

Şehrimizde de daimî bir sergi binasına şiddetli ihtiyaç görülmektedir. Oldukça paraya ihtiyaç gösterdiği cihetle şimdiye kadar tehir edilen bu işin yakında alâkadar müesseseler arasında ehemmiyetle görüşülerek bir neticeye bağlanması arzu edilmektedir.

Sumer Bankın, memleketin başlıca merkezlerinde fabrikaları, mahsulâtı için büyük satış mağazaları vücude getirmeğe hazırlandığı haber alınmaktadır.. Daimî sergi binası meselesile de Sumer Bankın alâkadar olacağı tahmin edilmektedir.

Yeni ve canlı Siyasî hareketler

(Başı 1 inci sahifede)

kaların esaslı bir siyasetidir, ve bu siyaset Yunan milletinin hissiyatına tamamen uygundur. Iki hükûmet ricali arasındaki hususî temaslar, ananevî bir şekil almış ve her iki memleket için faydalı olmuştur. Zaman zaman vuku bulan bu temaslar mütekabil bir emniyet, mutlak bir samimiyet havası içinde iki memlekete taallûk eden umumî ve hususî eselelerin tetkiki için daha sıkı bir teşriki mesai vücude getirmiştir. Bu teşrikî mesai harici siyasette bariz bir şekilde kendini göstermektedir. Bu şerait altında M. Çaldarısın Türk hükûmeti tarafından Ankara'ya davet edilmesi gayet tabiidir. M. Çaldaris ile beraber Yunan Hariciye ve İktısat nazırları da Ankara'ya davetlidirler. M. Çaldaris ile mesai arkadaşlarının bu davete tehalükle icabet etmeleri de pek tabiidir. Nitekim, bundan evvel M. Venizelos ile M. Mihalakopulos'ta Türkiyenin ayni şekilde vâki olan davetine tehalûkle icabet etmişlerdi."

Yeni bir misak

Bundan sonra M. Çaldaris'ın Ankara'da hükûmetimiz ile yeni bir itilâf imza edeceği ve bunun M. Venizelos ile imza edilen dostluk misakının daha vasi bir şekli olacağı hakkında gazetelerde verilen haber hakkında sefir cenaplarının fikrini sorduk; fakat M. Sakellaropulos bu hususta izahat vermek istememiştir.

M. Sakellaropulos Türk - Yunan münasebatı hakkında sorduğumuz suale cevaben dedi ki:

— Tevfik Rüştü B. in son defa Atina'dan geçerken Yunan matbuatına vâki olan sarih beyanatından ve M. Çaldarisin sözlerinden sonra ben bu hususta söz söylemeğe lüzum görmüyorum. Tevfik Rüştü B. beyanatında Türk - Yunan dostluğunun inkısam kabul etmez bir şey olduğunu, bu sebeple dostluğun günden güne daha samimî bir şekil alacağını ve ümit edildiğinden fazla inkişaf edeceğini söylemişti. Yunan Başvekili de buna mümasil olan beyanatında şu nokta'ya işaret etmişti: «Londra ve Cenevre konferanslarında bir Yunan nazırının mütekerreren Türkiyeyi de temsil ettiği, keza bir Türk nazırının da Yunanistanı temsil ettiği görülmüştür.»

Balkan Locarnosu

— M. Titülescu'nun Ankarayı ziyareti ile M. Çaldaris'in ziyareti arasında bir münasebet var mıdır?

— Bu iki ziyaret arasında bir munasebet olacağini zannetmiyorum.

— M. Titülescu bir Balkan Locarnosu aktını teklif edeceğini işittik, fikriniz nedir?

— Benim bu hususta malûmatım yoktur; böyle bir misak akti istenilecek olursa, bu hususta Türkiye ve Yunanistan büyük bir hüsnü niyette maliktirler. Fakat, böyle beynelmilel mahiyette olan bir vesikayı imza için, yalnız bizim hüsnü niyetimiz kifayet etmez."

Tırpan

Küfür ve cehil!.

Münakaşa zevkli bir şeydir.

Fikir hayatında kalemle yapılan münakaşalar eğer çığırından çıkmazsa insana derin bir haz verir.

Namık Kemal'in "Müsademei efkârdan barikai hakikat çıkar" sözünü her fikir ve kalem sahibi samimî olarak kabul etse münakaşanın tadına doyum olmaz.

Fakat bizdeki münakaşalardan çok zaman barikai hakikat yerine kavga döğüş çıkıyor.

Abdülhamit edebî münakaşaları bile yasak etmişti. 1908 inkılâbındanberi bu saha serbestir. Fakat yirmi beş yıldanberi hiç bir edebî münakaşanın dostane bir şekilde neticelendiğine şahit olamadık. Herhangi mesele için karşı karşıya geçenler daha ilk adımda mevzuu bırakıp birbirlerinin şahsına, soyuna, sopuna işine, gücüne piştov sıkmağa başlarlar.

Bizdeki münakaşanın iki keskin silâhı vardır.

— Küfür ve teçhil!

Bu da yetmedi mi daha cıvık, daha bayağı vasıtalara elatarlar. Artık münakaşanın mevzuu kaybolmuştur. Şimdi iki tarafın gözü karardığı için rastgele ana, avrat gelip geçmiş ne ağıza gelirse ağızdan dolma çakar almaz karabinalar gibi birbirlerinin yüzüne kubur sıkarlar. Bu böyledir.

Ve biz bu hücum ve müdafaa usulünün zâfından, beceriksizliğinden, hamlıktan geldiğini hâlâ kavrıyamamışızdır. Bu sakat tabiye usulü öyle bir hal almıştır ki şimdi âdeta en baskın küfür edenin münakaşada galip çıkacağı hakkında kanaat bile hasıl olmuştur.

Futbolde kırıp geçiren takımları alkışlamamız, fikir hayatında en taze küfürlerle muhatabını sıvayıp donatanları beğenmemiz, ilim âleminde İspanyol boğası gibi tozu dumana katarak meydan okuyanı takdir etmemiz hep bu sakat telâkkinin neticesidir.

Hiç kimse edebî, fikrî münakaşanın seyrini bir istikamette takip edemiyor. Daha ikinci hamlede ilim ve sanat silâhları atılıp küfür ve teçhil piştovları ele alınıyor.

Bizde edebî ve fikrî münakaşaya girebilmek için ya bir masuniyet zırhı takmak yahut çamura batıp çirkef atmaktan başka çare yok!

Ne yazık ki kalemlerin açtığı yaralar zabıtayı harekete getiren kaldırım cinayetlerinden daha ağır olduğu halde bu meslekteki sabıkalılar elleri, kolları serbest gezerler.

Burhan CAHİT

Yalovada kaplıca ücretleri azaltıldı

Yalova kaplıcaları idaresi kaplıcalara olan rağbeti nazarı dikkate alarak her sınıf halkın kaplıcalardan ve Yalovanın gezinti yerlerinden istifadesini temin için kaplıca ücretlerinde umumiyetle tenzilât yapmıştır. Ayrıca uzun müddetli tedavi ve istirahat için gelecek müşterilere bazı kolaylıklar konulmuştur. Bunun için 14 ve 21 günlük banyo karneleri ihdas edilmiştir.

İrak maliye nazırı gitti

Şehrimizde bulunmakta olan İrak maliye nazırı Yasin Paşa H. Haşimi dünkü Toros ekspresile Bağdada gitmiştir.

BORSA

(İş Bankasından alınan cetveldir)

31 TEMMUZ 1933

Akşam Fiatları

İstikrazlar		Tahvilât	
İstikraz dahili	97,50	Elektrik	—.—
1933 İstikrazı	95.—	Tramvay	—.—
Şark d. yolları	2,35	Tünel	—.—
D. Muvahhide	53,80	Rıhtım	18,20
Gümrükler	8,25	Anadolu I	45.85
Saydî mahi	5,60	„ III	45,40
Bağdat	10	Mümessil	49,25
T, askeriye	10		

ESHAM

İş Bankası Nama	9,50	Telefon	14,50
„ „ Hamiline	9,55	Bomonti	21,—
„ „ Müessis	102	Terkos	27,75
Tramvay	50	Çimento	12,40
Anadolu Hisse	26.10	İttihat dey.	21,—
Reji	3,60	Şark day.	1,60
Şir. hariye	15,25	Balya	2,75
		Şark m. ecza	2,90

ÇEK FİATLARI

Paris	12,06	Prağ	15,9025
Londra	705.50	Viyana	4,245
Nüyork	65.40	Madrit	5,66
Milano	8.94825	Berlin	1.985
Brüksel	3.375	Viyana	3,8925
Atina	81,5	Peşte	3,89,25
Cenevre	2,43,875	Belgrat	34,605
Sofia	67,935	Bükreş	19.965
Amsterdam	1,1694	Moskova	1082,75

NUKUT (Satış)

	Kuruş		Kuruş
20 f. Fransız	169	1 Şilin, Av.	25.—
1 İsterlin	704	1 Pezeta	18.—
1 Dolar	151	1 Mark	50.—
20 Liret	219	1 Zeloti	24.—
20 f. Belçika	116	20 Ley	24.—
20 Drahmi	25	20 Dinar	55.—
20 I. İsviçre	815	1 Çernoveç	—.—
20 Leva	25.—	1 Altın	9,31
21 Kur. Çek	120	1 Mecidiye	0,37
1 Florin	84.—	Banknot	2,46

ŞEHİR HABERLERİ

Ekonomi

Gümüş para

Ziraat bankası da mübayaata başlayacak

Cümhuriyet Merkez Bankasına gümüş satmak üzere müracaatlar çoğalmaktadır. Yakında Cümhuriyet Merkez Bankası şubeleri olmıyan yerlerde de Ziraat Bankası şubelerince gümüş mübayaatına başlanacağı haber verilmektedir.

Altı buçuk aylık ticaret

933 senesinin ilk altı buçuk ayı zarfındaki ithalâtımız 53,209,244 ve ihracatımız 53,635,120 lira kıymetinde olarak tesbit edilmiştir.

932 senesinin ayni ayları zarfındaki ithalâtımız 43,524,000 ve ihracatımız 45,592,365 lira kıymetinde idi.

Adana buğdayı

Bu sene Adana mıntakasında 163 milyon kilo buğday yetişmiştir; mahsulün 82 milyon kilosu ihracata âmade bir halde bulunmaktadır.

Adana mıntakasının bu seneki pamuk mahsulü de 13,576,218 kilodur.

Afyon fiatları

Hamburg piyasasında temmuz iptidalarında, bu senebi rekoltemiz bilinemediğinden ham afyon fiatleri düşkün gitmiştir. Afyon ihracatının bir elden idaresi için inhisar idaresinin teessüsü ve bu seneki mahsulün iyi olduğu anlaşılması üzerine Hamburg piyasasındaki afyonlarımızın fiatleri tereffüe yüz tutmuştur.

Yeni ölçüler

İktısat Vekâletine merbut olarak yeni teşkil edilen ölçü ve avarlar müdürlüğü teşkilâtını ikmal etmektedir. Müdüriyet yakında eski ölçülerin kalkarak yerlerine metre sistemi dahilinde yeni ölçülerin ikamesi yolundaki faaliyetine başlıyacaktır.

Yeni ölçülerin tatbiki evvelemirde her ölçüye ait sabit normallerinin elde edilmesine ihtiyaç görülmüştür. Uzunluk ölçüleri için Pariste bulunan normalinden bir metre normali alınacak ve bu bütün memleket için sabit uzunluk ölçüsü normali olacaktır. Bu esas fildişinden mamul bulunacaktır.

Müdüriyet ayni zamanda ölçülerin ayarları için muhtelif cihazlar tedarik etmektedir. Bu suretle yeni ölçülerin ve ölçü cihazlarının ayarları bu müdürlük teşkilâtı tarafından yapılacaktır.

Yeni ölçülerin tatbikinin bu sene de tehir edileceği hakkındaki rivayetler asılsızdır.

Zeytinyağ fiatları

Zeytinyağı fiatleri son zamanlarda şayani memnuniyet bir şekil almıştır. İstanbul piyasasında 43 kuruş üzerinden toptan satışlar yapılmaktadır. Gelen malûmata nazaran Edremitte de 38 kuruş üzerinden mahallinde toptan satışlar yapılmaktadır. Daha 3 - 4 ay evvel zeytinyağı fiatlerinin Edremitte 24 kuruşa kadar düştüğü nazarı itibara alınırsa fiat tereffüünün ehemmiyeti [illegible]

Adalar denizi havzasında bu sene az mahsul senesi olduğu halde [illegible] de mahsulün şayanı memnuniyet olacağı tahmin edilmektedir.

Adanada meyve ve sebze bolluğu

ADANA, 31 A.A. — Bu sene meyve ve sebze bolluğu geçen senelerde görülmemiş bir derecede ve çok ucuzudur.

Yakıcı ve bunaltıcı sıcaklar her gün fazlalaşmaktadır. Halkın kısmı azamı yayla ve bahçelerde vakıtlarını geçirmektedirler.

Koza mahsulünün yağmura büyük bir ihtiyaç hissedilmektedir.

Dünya maden cevheri fiatları

Türkiye madenciler birliğinden:

26-7-933 fiatı

Bakır (elekt.) 41 ilâ 41 3/4 Ingl. L.
Bakır 37 1/16 ilâ 37 1/8 Ingl. L.
Kalay 214 3/4 ilâ 215 Ingl. L.
Kurşun 13 1/4 ilâ Ingl. L.
Çinko 17 3/8 ilâ ..... Ingl L.
Krom (Türkiye malı 48 %) 72 ilâ 74 „ şilini
Krom („ „ 52 %) 85 „ Ingl. L.
(Beher derece için 2 şilin fazla)
Antimuan (50 dereceli beher derecesi) 3/- ilâ 3/3 „ L.
Antimuan (60 „ „ derecesi) 3/6 ilâ 4/- „ „
Mağnezi (300 tonluk partiler) 40/- ilâ .... „ „
Kömür (fob. Cardiff)
Gros admirauté 19.6/ „ „
„ ordinaire 18.3/18.6 „ „
Kömür (navlunu)
Cardiff - Ceneva 5.11.1/4 „ „
„ - İskenderiye 6.5 1/4 „ „

Günlük fiat veya daha fazla tafsilât istiyenler birlik merkezine tahriren müracaat edebilirler.

Dün de seyyah kafileleri geldi

Dün akşam Locista İtalia kumpanyasının Roma vapuru ile şehrimize 500 İtalyan seyyahı gelmiştir. Seyyahlar İtalyanın siyasî ve içtimaî ve iktısadî mahafiline mensup güzide simalardan mürekkeptir. Bugün Roma vapurunda İtalya Birleşme kumpanyaları tarafından Vilâyet erkânı ve matbuat şerefine bir çay verilecektir.

Dün President Yonson vapuru ile de 350 seyyah gelmiştir.

* Romanya muallim ve talebesinden mürekkep kırk kişilik bir seyyah kafilesi şehrimize gelmiştir. Seyyahlar yarın Köstenceye döneceklerdir.

Poliste

Mantar içinde

Ellişer dirhemlik 104 parça esrar bulundu

Zabıta memurları yeni bir esrar kaçakçılığı meydana çıkarmışlardır. Galatada Azapkapıdan geçen hamal Ali oğlu Mürtezanın sırtındaki çuval memurların nazarı dikkatini celbetmiş ve hamal durdurularak çuval aranmıştır. Neticede 104 parça ayakkabı mantarı şeklinde yapılmış ve beher 50 şer dirhem olmak üzere mantarların içinde esrar bulunmuştur. Tahkikat neticesinde hamal Murtazanın bu çuvalı Küçükpaazrda Mehmet ve zevcesi Hatice Hanımdan aldığını söylemiştir. Mehmetle Hatice Hanım ise bu esrarın Orhan Gazili Yahyaya ait olduğunu söylemişlerdir. Hepsi de yakalanmıştır.

Esrar

Balatta su mahzenleri içinde esrar içildiği haber alınarak, yapılan arama da Remzi, sabıkalı Börekçi namile maruf Osman Nuri, gene sabıkalılardan Arap Osmanın oturdukları görülmüş, bunlardan Osmanın kuşağı arasından 32 gram esrar bulunmuştur. Hepsi de yakalanmıştır.

Tutuşan otlar

Gazlıçeşmeden geçen trenin bacasından çıkan kıvılcımlardan hat boyundaki otların bir kısmı tutuşmuş ise de derhal söndürülmüştür.

Çocuk duvardan düştü

Muvakkithanede Dr. Riza Beyin evine misafir gelen Fehmi Beyin 12 yaşındaki Seher ismindeki çocuğu ayun oynarken duvardan düşmüş ve yaralanarak Etfal hastahanesine kaldırılmıştır.r..

Taşlarda oynarken..

Evvelki gün saat on dokuzda sebze halinde sebzeci Ahmedin kızı beş yaşındaki Sevim ismindeki çocuğu deniz kenarında taşlar üzerinde oynarken düşerek sağ ayağı kırılmıştır. Zavallı mini mini Sevim hastahaneye kaldırılmıştır..

Bir çocuk boğuldu

Maltepe plâj mevkiinde denize giren Salih Zeki oğlu 13 yaşında Hasan sahilden 50 metre açılmış ve boğulmuştur.

Tren çocuğa çarptı

Pendikten hareket eden banliyö treni Yalıköye gelirken amele Hüseyinin 3 yaşındaki Kâzım ismindeki çocuğuna çarpmıştır. Yaralanan çocuk hastahaneye kaldırılmış ise de ölmüştür.

Vilâyette

Yeni kadrolar

Emlâk müdürlüğü teşkilâtı da takviye ediliyor

Millî emlâk müdürü Rüştü Bey, dün Defterdar Mustafa Beyi ziyaretle görüşmüştür. Yeni teşkil edilecek İstanbul millî emlâk müdürlüğü bir müdür ile kâfi mikdarda memurdan ibaret olacaktır. Bu idare takviye edilecektir; çünkü metrûk olup hazineye intikal eden bir çok emlâk vardır ki, millî para demektir.

Yeni kadrolar

Pariste bulunan Maliye vekâleti varidat umum müdürü Cezmi Bey gel dikten sonra doğruca Ankaraya gide cektir. Aldığımız malûmata göre Cezmi Bey Ankarada İstanbul yeni malî teşkilât kadrosu ile meşgul olacak ve kadro orada 15 ağustosa kadar bitmiş olacak ve 1 Eylûlde tatbik edilecektir.

Maaş bugün

Ağustos umumî maaşı bugün verilecektir.

Galatasaray işi

Galatasaray işini idare heyeti tetkike devam etmektedir. Perşembeye kadar karar verilecektir.

Tütün ikramiyeleri

Malûl gazilerle şehit aile ve yetimlerine her sene verilmekte olan tütün ikramiyelerinin malmüdürlüklerinde bugünden itibaren tevziatına başlanacaktır.

Motosikletli seyyahlar

Motosikletle seyahat etmekte olan M. Vogel ve M. Svetler isminde Avusturyalı iki arkadaş şehrimize gelmiştir. Motosikletli seyyahlar Viyanadan hareketle bazı memleektlere uğramak suretile 2000 kilometre mesafeyi sekiz günde katetmişlerdir.

Küçük haberler

* Yeni teşekkül eden tapu sicil muhafızlığına, temmuzdan dün akşama kadar gelip muamelesi yapılan evrak 300 ü bulmuştur.

* Tapu ve kadastro umum müdürü Cemal Beyin bu günlerde şehrimize gelmesi beklenmektedir.

Mahkemelerde

Kupa davası ne oldu?

Mahkeme hakemlerin salâhiyetinin Federasyondan sorulmasına karar verdi

Türkiye Turing ve Otomobil klübünün de iştirak ve hakemliği ile tertip edilen otomobil yarışlarında birinciliği kazanan Samiye Bürhan Cahit Hanım aleyhine Vehbi Sait Bey tarafından açılan davaya dün devam edilmiştir.

Sultanahmet nöbetçi Sulh Hukuk mahkemesinde dün her iki taraf iddia ve müdafaalarını serdetmişlerdir.

Vehbi Sait Beyin vekili gazetelerle ilân edilen şeraite göre yarışları kendilerinin kazandığını ve birinci geldiğini, kupanın kendisine verilmesi icap ederken Samiye Bürhan Cahit Hanıma verildiğini iddia etmiş ve Samiye Bürhan Cahit hanımın kazandığı kupayı kendisine iade etmesini istemiş, 250 lira da manevî zarar talebinde bulunmuştur.

Samiye Bürhan Cahit Hanımın vekili ise, müvekkilinin muhtelit ve mütehassıslardan mürekkep bir hâkem heyetinin kararıyla birinci ilân edildiğini ve esasen de yarış için ilân edilen şeraite harfi harfine uygun olarak birinciliği kazandıklarını söyliyerek bir yarış birinciliği hatırası olarak kendilerine hediye edilen kupayı iade etmiyeceklerini, esasen hediyenin kanunen de iadesi istenilemiyeceğini, bu davada zararı manevî talebinin yeri olmadığını hakemlerin salâhiyetinin federasyondan sorulmasını istemiştir.

Hakim Celâl Bey bu cihetin sorulması ve evrakın tetkiki için muhakemeyi perşembe gününe bırakmıştır.

Bundan başka Vehbi Bey Burhan Cahit Bey aleyhinde yeni bir istida ile müddeiumumiliğe müracaat etmiştir.

Balat cinayeti

4 ay evvel bir gece Balatta randevücülük yapan Dumancı Hatçenin evine tecavüz ederek Hatçenin kardeşi Hasanı öldürmek ve ayni evde oturan kömürcü Recebi yaralamaktan suçlu Şecaettinle bu kavgaya iştirakten suçlu Eyüp ve Omerin muhakemelerine dün bakılmıştır.

Maznunlardan Şecaettin eve Remzi isminde tanıdığı bir arkadaşı ile Suzan isminde tanıdığı bir kadını aramıya gittiğini, fakat daha kapıyı çalar çalmaz tecavüze uğradığını kafasına bir odunla vurularak bayıldığını, cinayetten haberdar olmadığını söylemiştir.

Eyip ve Ömer de kavgaya iştirak etmediklerini, vaka başlar başlamaz kaçtıklarını iddia etmişlerdir.

Muhakeme şahit celbi için başka güne bırakılmıştır.

Beraet

Istihbarat memurlarından olup kaçakçılıkla maznunen cereyan eden muhakemesi neticesinde 3 sene hapse mahkûm olan ve mahkûmiyet kararı iki defa temyizce bozulan Çil Hüseyin Ef. 8 inci ihtisas mahkemesinde yeniden cereyan eden muhakemesi neticesinde beraet etmiştir.

Neşriyat davaları

Son Posta gazetesi aleyhine «ittihat ve terakkî nasıl doğdu, nasıl öldü?» isimli tefrikadan dolayı açılan davaya dün devam edilmiştir.

Şahit sıfatıyla ihzaren getirilmeleri kararlaştırılan Ahmet Hamdi ve Salâhattin Beylerin getirilmedikleri anlaşılmış, ihzar müzekkerelerinin tekidine, ihzar emrini infaz etmiyen polisler hakkında da takıbat yapılmak üzere müddeiumumiliğe müzekkere yazılmasına karar verilmiştir.

Jandarma Mehmet tahliye edildi

Iki üç sene evvel bir gece Beyoğlunda randevücü Şükranı öldüren jandarma Mehmet evvelce 5 sene hapse mahkûm olmuştu. Temyiz mahkemesi jandarma Mehmet aleyhindeki bu kararı nakzetmiştir. Nakzan düyet edilen bu muhakeme dün bitmiştir. Jandarma Mehmedin cezası muaddel ceza kanunu mucibince üç seneye indirilmiş, bu müddeti de yatarak bitirdiği için tahliyesine karar verilmiştir.

Katil kardeşler

Topkapı haricinde sütçü Mehmedi öldürmekten suçlu Ahsen, ve Reşat isimli iki kardeşin muhakemelerine dün devam edilmiştir.

Suçlulular bu cinayeti aile cevheri namusunu korumak için ve müdafaai nefis sırasında ihtiyarları haricinde işledikleri söylemişlerdi.

Dün ittiham edilen anne ile bir taraftan bu ağır ittiham altında, diğer taraftan iki çocuğunun cidden elim vaziyeti karşısında pek müteessir bir halde olan baba dinlenmişlerdir. Anne maktul ile bütün münasebet ve dostluğunun ailevî tanışıklıktan ileri geçmediğini, yaşı ilerlemiş bir kadın olduğunu aile mefhumu ve aile cevheri namusunun yüksek kıymetini müdrik bulunduğunu söylemiştir. Baba da çocuklarının annesinden kendi vicdanı kadar emin olduğunu ve çocuklarının pek yanlış bir zehapla istemiyerek, sütçü Mehmet ağanın yersiz ve galiz tecavüzü karsısında bu feci vaziyete düştüklerini söylemiştir.

Bundan sonra şahitler dinlenmiş, muhakeme başka şahitler celbi için başka güne bırakılmıştır.

Belediyede

Yerinde bir talep

Havagazı şirketlerinin mukavelelerinin tadili istendi

Belediye nafia vekâletine müracaat ederek hava gazı şirketlerinin mukavelelerinde tadilât yapılmasını istemiştir. Mukaveleler umumî harpten evvel yapıldığı için hava gazı fabrikalarının kok ve katran gibi talî istihsal maddeleri nazarı dikkata alınmamıştır. Yeni mukavelelerde bu maddeler hakkında da ahkâm konması istenecektir. Bugün kok kömürünün tonu 19 - 20 liradır. Hava gazının metre mıkkabı 7,5 kuruştur. Mukaveleler tadil edilirse bu fiyatlar çok inecektir.

Kooperatif mağazası açılıyor

Belediye eski maarif nezareti binası altında bir salon kiralamıştır. Burada Belediye kooperatifi bir satış mağazası açacaktır. Mağazada bütün gıda maddeleri bulunacak ve kooperatife aza olanlara satış yapılacaktır.

Mağaza bir numaralı satış mağazası olacaktır. Ileride mağazalar çoğalacaktır. Bir aya kadar bir numaralı mağaza da satışa başlanacaktır.

Yanlış bir haber

Dünkü Akşam gazetesi Haliç şirketinin Belediye tarafından satın alınacağını yazıyordu. Öğrendiğimize göre böyle bir karar yoktur.

Yeni inşaata ne şartlarla müsaade edilecek?

Yeni yapı kanunu tatbikatındaki müşkülâtı hal için teşekkül eden komisyon yeni kararlar vermiştir. Badema inşaat müsaadesi için muameleler uzamıyacaktır. Verilen karara göre, eğer bina 3 kat ise, şehrin neresinde olursa olsun derhal müsaade verilecektir. Daha fazla ise fenni bütün şeraitin tamam olması şartile verilecektir. Ancak üç katlı binalarda daha yüksek yapıların bütün fennî şeraiti aranacaktır. Yani, üç katlı olarak yapılan bir bina icabında 7 katlı olmağa tahammüllü bulunacak tarzda fenni mukavemeti hâiz olacaktır.

Gayrisıhhî gazozlar

Bazı gazozların gayrî sıhhî olduğuna dair Belediyeye şikâyetler vâki olmuştur. Belediye birkaç gazoz nümunesi aldırtarak tahlil için kimyahaneye göndermiştir.

Amatör bisikletçiler

Amatör olarak bisiklete binenler kazalara sebebiyet vermektedirler. Belediye bu gibiler için şehrin muayyen yerlerinde sahalar tefrik edecek, oralardan dışarıda binemiyeceklerdir.

Şoförlere ehliyetname

Şoförler cemiyetinin müracaatı üzerine Belediye bütün şoför ehliyetnamelerini tebdile karar vermiştir. Beş bin ehliyetnameli şoförden, faaliyette bulunan yalnız iki bin şoföre ehliyetname verilecektir. Bu hususu, tatbik için altıncı şube müdürü Faik ve muhasebe müdür muavini Nail Beyler memur edilmişlerdir.

Şehircilik mütehassısı konferans verdi

Şehircilik mütehassısı M. Yacques Lambert dün mühendis mektebinde şehircilik hakkında bir konferans vermiştir..

Köpekler gene çoğaldı

Belediye son günlerde köpeklerin gene çoğaldığını nazarı dikkate alarak bunları toplatmağa başlamıştır. Bilhassa yaz mevsiminde kuduz vukuatının artmasından korkulmaktadır. Gerek nezafet amelesi, gerek bu ameleden ayrılan gruplar bu mücadeleye memur edilmiştir. Bu meyanda boynunda marka bulunmıyan köpekler yakalanmakta, fakat cins oldukları anlaşılanlar hıfzedilmektedir.

Evkaf ve Belediye ihtilâfları

Evkaf ile belediye arasında mezarlıklar, sular ve saire yüzünden çıkan ihtilâflar senelerden beri halledilememiştir. Bundan birkaç ay evvel vali Muhittin Bey belediye erkânından bazı zevat ile Ankaraya gitmiş, bu meseleler etrafında belediyenin noktai nazarını hükümete arzetmişti. Bunun üzerine hükümetin tensibi üzerine belediye ve evkaf erkânından bir komisyon teşkil edilmiş ve bu ihtilâfları halletmek için uzun müzakereler yapmağa başlamıştır. Fakat komisyon bir karar veremiyerek dağılmıştır. Şimdi gerek belediye, gerek evkaf ihtilâflar hakkında noktai nazarlarını bildirmişlerdir. Başvekâletçe tetkik edilecek bu karşılıklı noktai nazarlar hakkında yakında bir karar verilecek ve belediye ile evkaf arasındaki ihtilâf kati surette halledilecektir.

Eminönü - Eyüp yolu

Eyübü Eminönüne bağlıyan ana cadde son zamanlarda çok bozuk bir hale gelmişti. Otobüs seferlerinin üzerinde yapıldığı ve dört nahiye halkının geçtiği bu yolun bazı yerleri yol denilemiyecek ve geçilemiyecek bir hale gelmişti. Son günlerde amelei daime ile bu caddenin en bozuk kısmı olan Cibali ile Unkapanı arasındaki kısmın tamirine başlanmıştır. Yol böylece kısım kısım tamir edilecektir.

FELEK

Kolay tenkitler!.

Tenkit bir nevi fikir mücadelesidir ki mutlaka müsavi şartlar, hiç değilse ayni müsait zemin üzerinde cereyan etmelidir.

Binaenaleyh ölmüş bir adamı tenkit etmek, hazır bulunmıyan birine hücum etmek, mağlûp olmuş bir kumandana atıp tutmak hep bu kabilden kolay hücum ve tenkitlerdir. Ben bunu beğenmedim.

Tenkit edilen şeyin taraftarları varsa onu size serbestçe müdafaa edebilmelidirler. Yoksa iş zaten tenkide değmez...

Son günlerde iki gazeteci arasında 24 Temmuz bir millî bayram olmalımıdır, olmamalımıdır? diye bir münakaşa cereyan ediyor.. 24 temmuzun mahiyetini, neden ve nasıl bayram yapıldığını, bütün bayramlarda da olduğu gibi tarih bir gün yazacaktır. Henüz kutlulanmakta olan bir kanunî bayramın lüzum ve ademi lüzumunu biz bize görüşebiliriz amma, doğrusu bunda gazeteye makaleler istif edecek bir ehemmiyet görmem. Bununla beraber bu bir hâdisedir. İki muharrir bu yüzden kalem kaleme gelmişlerdir. İşte ben burada kolay hücumlardan birini görüyorum. 24 Temmuz bayramının ne olduğunu, neden olduğunu müdafaa edecek zaman da, adamlar da geçti... Gitti. Şimdi o yalnız kanun maddesine bağlı bir tatil günüdür, gönül ister ki, bu gibi tenkitler, o işin kıvvetli ve tavlı zamanında yapılsın. Kalem celâdeti onu icap eder sanırım.

Taliimiz

Cuma günü vapurla Yalovadan gelirken tesadüfen yanlarında oturduğum iki genç kızcağız, vapur adalara kadar geldikten sonra bana sordular:

— Siz (Milliyet) te yazar mısınız?.

— Evet! dedim. Nereden biliyorsunuz?.

— Gazetelerde resminizi görmüştük. Biz sizin yazılarınızı okuruz..

Bu mealde ufak tefek ve oldukça samimî bir hasbühal yaptık... Bu iş bütün fanilerin inkâr da itiraf ta etse zayıf taraflarından biri olan (öğünme) hislerime dokundu. Memnun oldum. Liseyi bitirdiklerini söyliyen bu gençlerin yazılarıma karşı gösterdikleri alâkayı resmime bakarak beni tanımaya çalışmalarile de teyit etmişlerdi. Benim için iyi bir mükâfat idi...

Ertesi gün matbaaya geldim. Elime bir mektup verdiler. İçinde birisi bana ağzına geleni söylüyor ve beni döveceğinden bahsediyordu... Bunu da tevekkül ile kabul ettik.

Bir kere daha kanaat getirdim ki; gazeteci olanlar için en büyük felâket kayıtsızlık karşısında kalmaktır. Karii kızdıran veya memnun eden gazeteci daha muvaffak demektir.

FELEK

Anlaşmak lâzım

Anlaşmazlarsa vekâlet işe vazıyet edecek

Türk vapurculuk anonim şirketi nizamnamesi, iki defa birer heyet tarafından Ankara'ya götürülmüşse de İktısat Vekâletince tasdik edilmemiştir. Nizamnamenin tasdik edilebilmesi için vapurcular arasındaki ihtilâflı noktaların aralarında halline lüzum gösterilmektedir.

Eğer, vapurcular aralarında anlaşamazlarsa, İktısat Vekâleti işe vaziyet edecektir.

Muayene edilecek iki vapur kaldı.

Hususî vapurlara kıymet takdirine memur komisyon, dün de (Asya) vapurunu muayene etmiştir; bugün de son iki vapurun muayeneleri yapılacaktır. Komisyon, yarından itibaren vapurlara kıymet biçecektir. Bütün vapurların 700 bin bir milyon lira kıymette olduğunu bir refikimiz yazmışsa da, yukarıda kaydettiğimiz gibi, komisyon, ancak yarın vapurların kıymetlerini biçmiye başlıyacağından bu haber mevsimsizdir.

Ankaradaki tevkif

İktısat vekâleti takas komisyonu memurlarından Fazıl Beyin tahkikat neticesinde tevkif edildiğini Ankara muhabirimiz haber vermişti. Mütemmim malûmata göre, Fazıl Bey komisyonda müşavirlik vazifesini ifa ediyordu. Mumaileyh evvelce Muhtelit Mübadele komisyonunda memurdu.

Alman sefiri M. Nadolny değişiyor mu?

Berlin siyasî mahafilinde deveran eden ve şehrimize akseyleyen bir habere göre, Almanyanın Moskova sefiri M. Von Derksen Tokyo sefaretine ve Ankara sefiri M. Nadolny de Moskova sefaretine tayin edilecektir.

Yalovada inhisarlar binası

Inhisarlar idaresi Yalovanın günden güne genişleyişini ve nüfusunun artışını nazarı dikkate alarak orada bir idare binası yaptırmağa karar vermiştir. Modern bir şekilde yapılacak olan bu binada hem inhisarlar müdürlüğü bulunacak, hem de inhisarların satış mahalleri ve depoları bulunacaktır.

10 uncu yıl

Cümhuriyet bayramının onuncu yıl dönümünde tatbik edilecek büyük merasim programını hazırlayan Ankaradaki yüksek komisyon vilâyet, kaza ve köylere tebliğ edilecek hazırlık esaslarını tesbit etmiştir. Bu esasların bugün yarın şehrimizdeki merasim komisyonuna tebliği beklenmektedir. Bu program esasları geldikten sonra şehrimizde daha hümmalı faaliyete geçilecektir

HİKÂYE

Meşhur bir ressam

— *Fransızcadan* —

İki kardeş Lucien ve Emile biribirlerine son derece benziyorlardı. Ayni yaşta, ayni boyda idiler. Güzel Sanatlar mektebini bitirmişlerdi. Daha mektepte iken bu müşabehetlerinden bilistifade arkadaşlarına ve başkalarına ne oyunlar yapmışlardı. Hele Lucien oyun icat etmekte emsalsizdi. Buna mukabil Emile daha ciddî idi. Fakat resim yapmakta kardeşinden çok yüksek kabiliyette idi.

Mektebi bitirip te hayatla karşı karşıya geldikleri zaman, iki kardeş biraz bocaladılar. Yaşamak için kazanmak, müşkülleri yenmek lâzımdı.

Zengin aileden değildiler. Acaba yaptıkları tabloları satabilecekler mi idi? Buna şüphe ediyorlardı. Satamayınca da ne olacaktı? Zenginler bu kadar maruf ressamlar dururken, isimleri meçhul iki gencin tablolarını ne diye alsınlar?

Emile kardeşine dedi ki:

— Şimdi herkes sanat eserlerinden ziyade, cinayet havadislerile meşgul oluyor. Eğer bir ressam ne yapıp yapıp kendini tanıtmazsa, dünyada resimlerini satamaz. Senin şansın var. Girgin adamsın. Hani bir istesen, altı ay sonra hem kendini tanıtırsın, hem para kazanırsın.

Kardeşi dedi ki:

— Evet ama, bir sene sonra da gittiğimiz yerden bizi geri gönderirler. Bir defa elimden resim yapmak gelmiyor. Ben senin gibi resim yapabilsem, vallahi hepsini öyle okuturdum ki.. Amma bizde o kabiliyet nerede? Bana bak, Emile sana bir şey söyliyeyim mi?

— Söyle..

— Eğer istersen ikimiz birleşelim.

— Nasıl birleşelim?

— İki insan değil miyiz? Şahıslarımızı birleştirelim, bir insan olalım.

— Anlamadım.

— Bunda anlamıyacak bir şey yok. Biribirimize çok benziyoruz, sen ve ben iki ressam değil, bir ressam olalım. Şimdi ecnebilerin yaptıkları resimler moda olduğu için bir ecnebi ismi bulalım. Meselâ Bog Kreisner fena isim değil. Sen "dahili,, Bog Kreisner olursun. Ben de "haricî" .. Sen bir sayfiyeye şöyle sakin bir yere git.. Zaten sen sükûnet içinde yaşamaktan hoşlanırsın. Orada sadece bana tamlo yetiştir, satmak işini bana bırak.

— Yapa bilir miyiz?

— Yaparız. Ben zaten teşebbüslerimden seni günü gününe haberdar ederim.

— Pekâlâ, haydi bir tecrübe edelim bakalım.

Bunun üzerine Emile safiyelik sakin bir yerde bir aile pansiyonuna girdi. Her sabah paletini, şovalesini, sandaliyesini alır, kırda resim yapmıya çıkardı.

Pansiyon sahipleri halini çok beğenmişlerdi:

— İyi çocuk, derlerdi.

Haricî Bob Kreisner kolları sıvadı, işe girişti. Gündelik vakaların her birinden istifadeye çalışıyordu. Evvelâ bu sırada zengin bir Amerikalı kadınla tanıştı ve kadın kendisini himayesine aldı. Gazeteler bahsetsin diye bir başka ressam aleyhine dava açtı. Güya bu ressam kendisinin yaptığı tabloları taklit ediyormuş. Tiyatroların birinden bir dansözü kaçırdı. Resmî bir merasime kolunda zenci bir kadınla geldi. Hülâsa nazarıdikkati celbetmek için ne yapmak lâzımsa yaptı. Artık herkes Bob Kreisner ismindeki ressamdan bahsediyordu. İki üç sene ayni rejimi muhafaza eden iki kardeş epeyce para kazandılar.

Bob Kreisner bir sergi açtı mı, tabloları kapışılırdı.

Fakat günün birinde sayfiyede mütemadiyen tablo yetiştirmekle meşgul olan Emile pansiyon sahibinin kızına âşık olmaz mı? Kalbini kıza açtı.

— Evlenelim, dedi.

O da maalmemnuniye teklifi kabul etti. Yalnız kızın ailesi düşünceye vardı. Tiyatrolardan kız kaçıran, şunu bunu yapan, ismi gazetelere geçen bir adama kız vermek için biraz düşünmek lâzımdı. Ciddî tavırlarının arkasında olmadık şeyler yapan bir genç..

Emile bu tereddüdü sezince, meseleyi meydana koydu:

— Açıkçası, dedi, bu işleri yapan ben değilim. Fakat kardeşimdir.

Aralarındaki konbinezonu anlattıktan sonra, iddiasını ispat için bir gün kardeşini çağıracağını vadetti ve çağırdı.

Lucien pansiyona geldi. Takdim edildi. Emile:

— Bütün bahsettiğiniz işleri yapan budur, ben değilim, dedi.

Bu suretle son mukavemetleri kırmak için son kozu oynadığını zannediyordu. Fakat bilmiyordu ki, genç kız kalbi başka şeydir. Çünkü kız daha o akşam babasına dedi ki:

— Ben Lucien'e vuruldum. O adam yaman şey.. Halbuki Emile ağaç altında resim yapmaktan başka bir şey bilmiyor. Beni Lucien'e verirseniz, razı olurum, yoksa illâ..

Hattâ intihar edeceğini söyliyerek tehdide kadar geçti. Nihayet o gün.. kızla Lucien evlendiler.

Kardeşi Emile de o kadar uslu olmanın cezasını bedbahtlığında buldu.

Yeni neşriyat

Yeni tez

Muhterem Başvekilimiz Ismet Paşa Hazretlerine ithafen yazılan bu namda bir eser çok temiz bir baskı ve müşarüleyhin tarihi bir fotograflariyle müzeyyen olarak neşrolunmuştur; ayrıca Gazi Hazretlerinin iktısadiyata ait çok müfit ve velût bir nutukları bu tezi şereflendirmektedir, inkılâptan sonra memleketimizde ilk defa yazılmış bir tez olmak itibariyle mütaleaya şayandır.

* * *

Üzüm ve üzümle tedavi

Memleketimiz Tıp ve irfan âlemine büyük hizmetler eden Dr. Pr. Besim Ömer Pş. son zamanlarda 4 - 5 cilt mühim eser neşretti. Dün de paşanın yeni bir eseri neşrolundu. Besim Ömer Pş. bu eserinde «üzüm ve üzümle tedavi» hakkında uzun izahat vermekte ve üzümün bir tarihçesi de yapılmaktadır. Karilerimize tavsiye ederiz.

* * *

Varlık

Ankarada on beş günde bir neşredilmekte olan Varlık mecmuasının 1 temmuz tarihli ikinci sayısı çıkmıştır. Dolgun bir münderecatla çıkan bu sayıda yirmiden fazla makale ve şiir vardır. Tavsiye ederiz.

* * *

Alaturka alafranga tatlıcılık ve pastacılık

Alafranga pastalar, şuruplar, reçeller, kompostolar, ve şekerlemelerin tarzı imalini gayet açık ve kolay bir surette izah eden bu kitap Inkılâp Kitaphanesince neşredilmiştir.

Spor

Rusya'daki maç

Dün Rusyada Türk ve Rus sporcuları arasında umumî bir spor müsabakası yapılmıştı. Bu karşılaşma Moskovadaki Dinamo stadında olmuştur. Çok kesif bir halk kitles huzurunda oynanan futbol maçında Türk takımı çok iyi oynamış, fakat şanssızlık yüzünden ancak 2 - 1 galip gelebilmiştir. Halbuki Türk takımı oynadığı oyuna göre bu netice azdır. Oyuncularımızın iyi oynamasındaki sebep sahaya alışmış olmaları ve top kontrolünde güçlük çekmemeleridir.

Halıcıoğlu spor kulübü kongresi

Halıcıoğlu Spor Klübünden: 3 ağustos 933 perşembe günü saat 20 de klübümüz umumî kongre yapacağından bütün azaların klüpte bulunmaları rica olunur.

Kongre

Eyüp Idman yuvasından: 3 ağustos perşembe günü akşamı saat 21 de yuvanızın senelik kongresi yapılacağından azanın teşrifleri rica olunur.

Davis kupası

PARIS, 31 A.A. — Cochet Austin'ı 5/7, 6/4, 4/6, 6-4, 6-4 ile yenmiştir. Perry, Merlin'ı 6-4, 6-8, 2-6, 5-7 ile galip gelmiştir.

Ingiltere Davis kupasını, Fransayı ikiye karşı üç sayı ile yenerek kazanmıştır.

Ist. Mr. Kumandanlığı Satınalma kom. ilânları

Gülhane hastanesinde mevcut 168 kalem köhne alâtı cerrahiye 2-8-933 çarşamba günü saat 14 ten 15 e kadar müzayede ile satılacaktır. Görmek istiyenlerin her gün öğleden sonra Gülhane hastanesine ve müzayedeye girişeceklerin belli saatında merkez Satın Alma komisyonuna uğramaları. (3255) 4410

Devredilecek ihtira beratı

« Hidrokarbon yağlarının tahvili " hakkındaki ihtira için istihsal edilmiş olan 25 Eylül 1929 tarih ve 824 numaralı ihtira beratı bu kere başkasına devir veya icara verileceğinden bu hususta fazla malûmat edinmek isteyen zevatın İstanbul'da, Bahçe kapuda Taş hanında 43-48 numaralarda kâin vekili H. W. Stock efendiye müracaat etmeleri ilân olunur. (5819) 4768

Devredilecek ihtira beratı

« İştial emniyeti " hakkındaki ihtira için istihsal edilmiş olan 1 Temmuz 1929 tarih ve 1082 numaralı ihtira beratı üzerindeki hukuk bu kere başkasına devir veya icar olunacağından bu hususta fazla malûmat edinmek isteyen zevatın İstanbul'da, Bahçe kapuda Taş Hanında 43-48 numaralarda vekili H. W. Stock efendiye müracaat etmeleri ilân olunur. (5818) 4767

İttihadı Millî

Türk Sigorta Şirketi

Harik ve hayat üzerine sigorta muamelesi icra eyleriz

Sigortaları halk için müsait şeraiti havidir

Merkezi idaresi: Galatada Ünyon Hanında

Acentası bulunmayan şehirlerde acenta aranmaktadır.

Tel.: Beyoğlu : 4887 4907

İş ve İşçi

Milliyet bu sütunda iş ve işçi istiyenlere tavassut ediyor. İş ve işçi istiyenler bir mektupla İş büromuza müracaat etmelidirler.

İş arayanlar

Yüksek ticaret mektebi lisesi talebesindenim her gün öğleden sonra her hangi bir müessede iş arıyorum.

Türkiye İş Bankası İstanbul Şubesinden:

Tarif efendi namına yazılı Mülga İtibari Millî Bankasının 321480 - 321499 No. lu 20 adet hisse senedi zayi edilerek ikinci nüshaları ita edileceğinden eskile rinin hükmü olmadığı ilân olunur efendim.

Berutta veba

Berutta 9 - 15 temmuz 933 zarfında iki veba vak'ası görüldüğünden bu Liman muvaridatına muayenei Tıbbiye ve itlâfı far tedbirleri konulmuştur.

Bu mevsimin en faydalı ilânı :

Deniz ve kum banyolarından sonra

FARUK'nin CİCİ KREMİ'ni

kullanınız. Banyonun faydasını, teninizin taravetini arttırır. (5795)

4800

İstanbul dördüncü icra memurluğundan : Temamına onbin lira kıymet taktir edilen (Fındıklıda) Beyoğlu Taksim kazancı mahallesinin imam, mü rabata çıkmazı ve mezarlık sokakların da atik 29,12,10, 7, 10 mükerrer yeni 15, 22, 20, 18, 33, 35, 37, 39 numaralarla murakkam birisi bahçeli müteaddit ah şap haneleri birisinin beden divarları kâğir üstünde odaları olan dükkânları ahır ve arabalığın dört hisse itibarile bir hissesi açık artırmaya vazedilmiş olup 10-8-933 tarihinde şartnamesi divanhaneye talik edilerek 4-9-933 tarihine müsadif pazartesi günü saat 14 ten 16 ya kadar İstanbul dördüncü icra dairesinde açık artırma suretile satılacaktır. Artırma ikincidir birinci artırma da mezkûr hisseye iki yüz elli liraya talip çıkmıştır. Bu kerre işbu hisseye isabet eden muhammen kıymetin yüzde 75 şini bulduğu takdirde en son artıran ihalesi yapılır aksi halde ihaleden sarfınazar edilir. Artırmaya iştirak için taktir edilen muhammen kıymetin dörtte birinin yüzde yedi buçuk nisbetinde teminat akçası alınır, mezkûr hisseye müsip müterakim verği, belediye, vakıf icaresi müşteriye aittir. 929 tarihli icra kanununun 119 uncu maddesine tevfikan hakları tapo sicillerile sabit olmayan ipotekli alacaklılar ile diğer alâkadaranın ve irtifak hakkı sahiplerinin bu haklarını ve hususile faiz ve masrafa dair olan iddialarını ilân tarihinden itibaren yirmi gün içinde evrakı müsbitelerile bildirmeleri lâzımdır. Aksi halde hakları tapo sicillerile sabit olmayanlar satış bedelinin paylaşmasından hariç kalırlar alâkadarların işbu maddei kanuniye ahkâmına göre hareket etmeleri ve daha fazla malûmat almak isteyenlerin 929-61 dosya numarasile memuriyetimize müracaat etmeleri ilân olunur. (5985)

Deniz Yolları İşletmesi ACENTALARI :

Karaköy - Köprübaşı Tel. 42362

Sirkeci Mühürdar zade han

Telefon: 22740

İSKENDERİYE POSTASI

ANKARA

1 Ağustos 933 Salı günü saat 11 de Galata rıhtımından İzmir- Pire ve İskenderiye'ye kalkar [3675] 4864

KARADENİZ POSTASI

KARADENİZ

2 Ağustos 933 Çarşamba günü saat 18 de kalkar. Dönüşte Tireboluya da uğrar. (3674) 4863

YELKENCİ VAPURLARI

KARADENİZ POSTASI

Samsun

Vapuru 3 ağustos

PERŞEMBE

günü akşamı hareketle Zonguldak, İnebolu, Samsun, Ordu, Giresun, Trabzon, Sürmene, Rizeye azimet ve avdet edecektir.

Fazla tafsilât için Sirkeci Yelkenci hanındaki acentalığına müracaat. Tel: 21515. (5991)

Sultan Ahmet Sulh birinci hukuk mahkemesinden : Aleksandros efendi ile Defterdarlığın şayian ve müştereken mütasarrif oldukları Fener civarında Tevkii Cafer mahallesinde Meyhane sokak 11 numaralı ve beş oda iki sofa ve iki helâ ve bir mutbah ve bir çamaşırlık ve bir bodrum bir kuyu mikdari havi bahçeyi havi bir bap hanenin izalei şuyuu zımnında furuhtu tekarrür ederek müzayedeye vazolunmuştur. Kıymeti muhammenesi: 2500 liradır. Birinci açık artırması 5 eylül 933 tarihine müsadif salı günü saat 15 te icra olunacaktır. Kıymeti muhammenesinin yüzde 75 şini bulduğu taktirde ihalei kattiyesi yapılacaktır. Bulmadığı taktirde en son artıranın teahhüdü baki kalmak üzere on beş gün müddetle tahdit edilerek ikinci açık artırması 26 Eylül 933 tarihine müsadif salı günü saat 15 te icra kılınacaktır. İpotek sahibi alacaklılarla diğer alâkadarların gayri menkul üzerindeki haklarını hususile faiz ve masrafa dair olan iddialarını evrak müspitelerile 20 gün içinde bildirmeleri lâzımdır. Aksi taktirde hakları tapu sicillerile sabit olmadıkça satış bedelinin paylaşmasından hariç kalacaklardır. Artırma şartnamesi işbu ilân tarihinden itibaren mahkeme salonunda talik kılınmıştır. Talip olanların kıymeti muhammenisinin yüzde 7 buçuk nispetinde pey akçesi hamilen yevm ve saat mezkûrde Sultan Ahmet Sulh birinci hukuk mahkemesine 933-26 numero ile müracaatları ilân olunur. (5982)

ACELE SATILIK EV

Beyoğlu Tarla başı Lule toprak 12 numaralı ev mobilyalı veya mobilyasız acele satılıktır taliplerin derununda kiler müracaatları. (5995)

RADYO

Bugünkü proğram

İSTANBUL :

12,30 Gündüz Neşriyatı, Türkçe gramofon plâkları Kolombia 17173, Kolombia 17175 Sahibinin sesi A 1648 Sahibinin sesi A.A. 1656 Odeon 202946 Odeon 202968.

21,30 Gramofon

Kolombia 9759 Sahibinin sesi D. A.216 Sahibinin sesi C 2076 Kolombia G. B. 93 Sahibinin sesi K. 6412 Sahibinin sesi K 6527 Odeon 197115

19 Üstütyo Saz Heyeti

20 Osman Pehlivan

20,30 Hanımlar Heyeti

21,30 Gramofon

Sahibinin sesi C1677 Sahibinin sesi D A 446 Brun 7930 B Brun 40321

22 Ajans haberi, saat ayarı

ANKARA, 1538 m.

12,30 : Gramofon.

18, : Salon orkestrası.

18,45 : Alaturka saz.

19,45 : Dans musikisi.

20,15 : Ajans haberleri.

VARŞOVA, 1441 m.

21: Hafif musiki. 22,15: Konser ile klâsik musiki parçaları. 2: Dans musikisi.

BUDAPEŞTE, 550 m.

20,35: Keman konseri. 21,15: Bir perdelik temsil. Müteakiben: Sigan musikisi.

VIYANA, 518 m.

21,35: Dr. İgnas Seipel'in ölümünün yıl dönümü münasebetile eserlerinden parçalar 22: Senfonik konser. 23,30: Plâk ile hafif musiki.

MİLANO - TORİNO - FLORANSA

21,35: Temsil. Müteakiben: Karışık konser.

PRAG, 488 m.

20,55: Plâk. 21,20: Şarkılar. 21,45: İsviçreli eserlerinden konser. 23,20: plâk.

BÜKREŞ, 394 m.

13,15: Plâk. 13,45: Keze. 20,25: Plâk. 21:Taganni. 21,35: Orkestra. 22,20: Konserin devamı.

Devredilecek ihtira beratı

« İştial mekanizmalarına mahsus emniyet tertibatı" hakkındaki ihtira için istihsal edilmiş olan 1 Temmuz 1929 tarih ve 1142 numaralı ihtira beratı üzerindeki hukuk bu kere başkasına devir veya icara verileceğinden bu bapta fazla malûmat edinmek isteyen zevatın İstanbul'da Bahçekapuda Taş Hanında 43-48 numaralarda vekili H. W. Stock efendiye müracaat etmeleri ilân olunur. (5817) 4766

DOKTOR

Hafız CEMAL

Dahiliye hastalıkları mütehassısı

Cumadan maada hergün öğleden sonra saat (2,30 dan 5 e) kadar İstanbulda Divanyolunda 118 numaralı hususî dairesinde dahilî hastalıkları muayene ve tedavi eder. Telefon: İstanbul: 22.398.

4025

Göz Hekimi

Dr. S. Şükrü

Birinci sınıf mütehassısı

(Bâbıali) Ankara caddesi No. 60

4027

Milliyet

Asrın umdesi "MİLLİYET" tir.

ABONE ÜCRETLERİ :

	Türkiye için L. K.	Hariç için L. K.
3 aylığı	4 —	8 —
6 „	7 50	14 —
12 „	14 —	28 —

Gelen evrak geri verilmez.— Müddeti geçen nüshalar 10 kuruştur.— Gazete ve matbaaya ait işler için müdiriyete müracaat edilir. Gazetemiz ilânların mes'uliyetini kabul etmez.

BUGÜNKÜ HAVA

Yeşilköy Askerî Rasat merkezinden aldığımız malûmata nazaran bugün hava açık ve sakin geçecektir.

31-7-933 tarihinde hava tazyiki 757 ve en az sıcaklık 22, en çok 28 derece idi.

Milliyet'in edebî romanı: 45

YAYLA KIZI.

— YAZAN: Aka Gündüz. —

— Allo! Allo diyorum efendim! Telefon allosundan anlamıyor musunuz canım!?

— Anlıyoruz efendim, işitiyoruz ama alt tarafı gelmiyor. Ne istiyorsunuz?

— Siz çekiliniz oradan. Polis Müdürü çıksın telefona! Dilâver Bey nerede? Ben onu arıyorum.

— Efendim, Dilâver Beyin çok işi var. Bana söyleyin.

— Siz kimsiniz?

— Kısmı Adlî Reisi Hadi.

— Ben... Müdür Beyin hanımı Perihan'ım. Vekil Beyfendilerden telefon çekiyorum.

Perihan durdu. Müdür Beyin.. Vekil Beyfendinin evi.. Vekil Beyin telefonu.. Vekil Beyin Hanımının yanında.. Bunlar Kısmı Adlî Reisine mühim tesirler yapabilirdi. Bu tesiri anlamak için biraz daha bekledi. Derken cevap aldı.

— Peki, nerden telefon ederseniz ediniz. Fakat ne istediğinizi neye söylemiyorsunuz.

— Bizim kızı kaçırdılar?

— Benzigül Hanımı mı? biliyoruz. Onu kaçıran yok. Benzigül Hanım kendi insanlık hakkını kullanmıştır.

— A.. Siz nerden biliyorsunuz?

— Bilmesek burada oturturlar mı bizi. Gerçi kalıcıya da benzemiyoruz ya. Söyleyin bakalım hangi kızı kaçırdılar?

— Şermin'i.. Şermin yok mu canım.. Tabiî onu da bilirsiniz.

— Bilirim.

— Işte onu kaçırdılar.

— Olabilir.

— Nasıl olabilir?

— Kız sizde oturmasını istemez gider.

— Nasıl gider?

— Parası varsa araba ile gider, parası yoksa tabanlarına biner.

— Alay mı ediyorsunuz?

— Hayır.İnsanların insanlık haklarına her zaman sahip olabildiklerini göstermek istedim.

— Size kaçırıldı diyorum. Anlamadınız mı? Başkası kandırdı. Evimi soydurdu. Sonra kızı da aldı gitti.

— Şimdi iş değişti.

— Öyle ya. Müsteşar Beyinkilerin hediye ettikleri Halep işi bir deste bilezik. Pırlantalı pantantifim. Annemin roza küpeleri. İki altın lira. Bir çok ta banknot. Ben yumurcağı aramıyorum. Çaldıklarını meydana çıkarmak istiyorum. Hoş arasam da hakkım var ya. Üç aylığını anasına peşin göndermiştim. Daha bizde üç ay çalışmağa mecburdur. Ben kanunu bilmez miyim? Bizim Bey yaz dedi o maddeleri.

— Siz şimdi evinize gidiniz. Ben geliyorum.

— Kız bizde yok.

— Biliyorum ama. Usul böyledir. Tahkikat sizin evden başlar. Sizin Beyfendi bu maddeleri yazmadı mı?

Petek'in işi sarpa sardı. Polis Kısmı Adlî Reisi işi eline aldı. Siviller, resmiler, mahalle bakçileri kızı harıl harıl aramağa başladılar. İki saat sonra izi bulundu. Bir şişman madamla çarşıdan patik almışlar. Ellerinde iki paket daha varmış. Çankırıkapıya doğru gitmişler.

Hanımefendi:

— Haa, dedi. Gördünüz mü? kıza yaptırdıkları hırsızlığın mükâfatı.. Patik almışlar. Eyvah! elmaslarım gitti.

— Merak etmeyiniz Hanımefendi. Hepsi meydana çıkar.

Evet.. Petek'i buldular ama. elmaslar, banknotlar meydana çıkmadı.

Böyle işlere hiç gelmiyen üstadın sinirleri boşandı. Bir türlü dert anlatamıyordu. Yahu! Bu kız geldiği vakit açtı, zangır zangır titriyordu, demek istedikçe kendisi zangırdıyordu.

Ahçının şişman karısı macarcasını da, türkçesini de, almancasını da karma karışık etmiş bir türlü diyemiyordu ki parayı Baha Bey verdi, ben de çarşıdan aldım. Biraz da korkuyordu. Entariyi çamaşırı çarşıdan almadığı anlaşılırsa müesseseden belki kovarlardı.

Perihan Hanım Kısmı Adlî reisi Hadi B.in odasına sandalyeyi atmış bir adım ayrılmıyordu. Oradakilere daha çok tesir etsin de daha çok çalışsınlar için boyuna telefona sarılıyor. Aklına gelen, gelmiyen meb'usların hanımlarına işi anlatıyor. Ve meseleyi Beylerinin de takip etmelerini söyliyor. Falan filân vekillere de telefon ettiğini çıtlatıyordu.

Petek'le Perihan Hanım karşı karşıya geldiler.

Petek'in yüzü sapsarı, Perihan Hanımın yüzü vişne çürüğü...

Petek korkudan titriyor, Hanımefendi kızıdan...

Şişman ahçı karısı bir köşeye yığılmış nefes nefese Meryem anasının şefaatin lâtince çağırıyor...

Petek yalnız:

— Ben çalmadım, diyor. Ben hırsız değilim. Ben Yaylalı Mehmet'in kızıyım. Ben sadece kaçtım.

— Niçin kaçtın öyleyse...

Petek Perihan Hanımın yüzüne baktı. Küçücük gözlerindeki bakışın ateşini ve mânâsını Kısmı Adlî Reisi hemen anladı. Daha yumuşak davrandı:

— Yavrum! Korkma! Çekinme! Sana kimse bir şey yapamaz. Biz seni koruruz. Niçin kaçtın bakayım?

Petek Perihan Hanımı tiksinen bir tavırla gösterdi:

— Bu bana kötü lâf söyledi. Ben de onun anasına avradına sövdüm. Dilimi kesmek için makası aradı. Bulamayınca ağzıma...

Petek boşandı. Hüngür hüngür ağlamağa başladı.

Hadi Bey kızı okşadı. Yarım bardak suya iki üç damla Nevrol Cemal koyup içirdi. Bir iskemleye oturttu. Perihan Hanım köpürüverdi:

— Siz elmas hırsızlarına, elin uğursuzlarına böyle mi muamele edersiniz?

Kısmı Adlî Reisi işitmemezlikten geldi. Hanım daha çok kızdı. O sırada telefon öttü. Polis Müdürü Hadi Beyi odasına çağırmıştı.

— Siz oturunuz, ben şimdi gelirim.

Müdürün odasına girince Perihan Hanımın kocasını gördü. Adamcağız da sapsarı idi.

— Buyurunuz Hadi Bey. dedi. Sizi rahatsız ettim. Hemen söyliyeyim ki bizim evde ne hırsız vardır ne de hırsızlık oldu.

— Pantantif, roza küpe?

— Hayır hayır.. Bizim Hanım biraz asabîdir. Ayıp değil, çokcada cahildir. Kızı döğmüş, kız kaçmış, Tekrar geri getirmek için aklına ne gelirse yapıyor. Her yeri telefona boğmuş. Utancımdan yerlerin dibine geçtim. Zavallı kızcağızı düşündüm. Buraya koştum.

— Merak etmeyiniz. Hallederirim.

— Fakat tatlı tarafından rica ederim. Hanım bir şey çakmasın.

Sonra adam olan insanların iç acısı ile içini çekmekten kendini alamadı:

— Kızın hakkı var. İnsan demirden olsa o dayakların altında erirdi. Çabuk kaçtı ta kurtuldu.

(Devamı var)

Türkiyede ilim inkılâbı bugün başladı..

(Başı 1 inci sahifede)

ve muallimlerle açıkta kalanlara ayrı ayrı tebligat yapılmış olduğundan netice anlaşılmıştır. Saat 14 te yeni Üniversite emini Dr. Profesör Neşet Ömer Bey, yeni Tıp fakütesi reisi Dr. Tevfik Salim Paşa, Hukuk fakültesi reisi Tahir, Edebiyat fakültesi reisi Köprülü zade Fuat, Fen fakültesi reisi Kerim beyler, Maarif vekili Beyin nezdinde bir içtima yapmışlardır. Üniversite emini ile fakülte reislerinin bu toplantıları, akşam saat 20 ye kadar devam etmiştir.

İçtimada Üniversitenin kuruluşu etrafında Vekil Bey tarafından yeni Üniversite erkânına bazı talimat verildiği anlaşılmıştır.

Tebliğ eedilen kadro mucibince yeni Üniversiteye , eski Darülfünundan Edebiyat şubesine 2, Fen fakültesine 1, Hukuk fakültesine, 8, Tıp fakültesine 8 profesör, dişçi mektebine 3, eczacı mektebine 1 muallim geçmiş oluyor.

Üniversitede dört fakülteden maada 7 enstitü de teşkil edilmektedir.

Dişçi ve eczacı mektepleri Tıp fakültesine merbut olarak kalmaktadır

Yeni Üniversiteye hariçten alınacak olan profesör, muallim ve profesör muavinlerinin isimleri peyderpey bildirilecektir. Asistanların listesi de bu günlerde tebliğ edilecetkir.

Emin ve fakülte reisleri

Üniversite Eminliğine profesör Dr. Neşet Ömer Bey, Edebiyat fakültesi reisliğine Pr. Köprülüzade Fuat Bey, Fen fakültesi reisliğine Pr. Kerim B. Hukuk fakültesi reisliğine Pr. Tahir Bey Tıp fakültesi reisliğine Pr. Dr. Tevfik Salim Pş. Eczacı mektebi müdürlüğüne Akif, dişçi mektebi müdürlüğüne Dr. Kâzım Esat beyler tayin edilmişlerdir.

Eski Darülfünunun idarî teşkilâtı, yeni Üniversite için de ufak bazı tadilâtla aynen kabul edilmitşir.

Yeni kadro

Eski Darülfünundan Üniversiteye alınanlar şunlardır:

EDEBİYAT FAKÜLTESİ: Pr. Şekip Bey (Ruhiyat ve terbiye), Pr. Köprülüzade Fuat B. (Türk dili ve edebiyatı tarihi), Muallim İbrahim Hakkı B. (fiziki coğrafya), Profesör muavini Besim B. (Türkiye coğrafyası ve mevziî coğrafya), Profesör muavini Orhan Sadettin B. (umumî felsefe) Pr. muavini Cafer oğlu Ahmet Bey (Türk dili ve edebiyatı tarihi)

FEN FAKÜLTESİ: Pr. Ali Yâr Bey (umumî riyaziyat ve yüksek cebir), Muallim Hâmit Nafiz B. (Jeoloji P. C. N.) Pr. muavini Şevket Aziz B. (Antropoloji) Pr. muavini Tahir B. (umumî fizik)

HUKUK FAKÜLTESİ: Pr. Mişon Ventura Bey (Roma hukuku) Pr. Ebülulâ Bey (Medenî hukuk) Pr. Samim Bey (medenî hukuk) Pr. Mustafa Reşit B.(hukuk usulü, icra ve iflâs) Pr. Tahir Bey (ceza hukuku ve usulü) Pr. Ali Kemal Bey (kara ve deniz ticaret hukuku) Pr. Muammer Raşit Bey (Devletler hususî hukuku), Pr. İbrahim Fazıl Bey (maliye ve istatistik), Pr. Muavini Kemaleddin Bey (hususî devletler hukuku), Pr. muavini Muhlis Etem Bey (iktısat ve iktısadî meseleler) Baş asistan Bürhan B. (ceza usulü ve hukuku),

TIP FAKÜLTESİ: Profesör Saim Ali Bey (Adlî tıp) Pr. Nureddin Ali Bey (Teşrih) Tevfik Recep Bey (istoloji ve ambrioloji) Pr. Kemal Cenap B. (fizyoloji) Pr. İsmail Hakkı Bey (Parazitoloji) Dr. Akil Muhtar Bey (Tıp müfredatı farmakodinami ve tedavi seririyatı) Pr. Neşet Ömer Bey (dahiliye seririyatı) Pr. Tevfik Salim Paşa (dahiliye seririyatı), Muallim Ahmet Kemal Bey (hariciye seririyatı) Pr. muavini Tevfik Remzi Bey Kadın ve doğum), muallim Behçet Sabit Bey (idrar yolları seririyatı) muallim Necmeddin Rifat Bey (umumî emraz), muallim İhsan Hilmi Bey (çocuk hekimi ve hekimliği) muallim Akif Şakir Bey (çocuk cerrahisi ve ortopedi), Pr. muavini Fahreddin Kerim Bey (Sinir hastalıkları) muallim Mustafa Hayrullah Bey (Sinir hastalıkları). Profesör muavini Süheyl Bey (Tıp tarihi ve deontoloji) Pr. muavini Hamza Bey (teşrih), Pr. muavini Edip Hasan Bey (isteloji ve anbroloji), Pr. muavini Sadi Bey (fizyoloji), Pr. .muavini Sedat Bey (Tıp müfredatı ve farmako dinami ve tedavi seririyatı) Pr. muavini Muzaffer Esat Bey (Dahiliye seririyatı) Pr. muavini Nureddin Kâmil B. (dahiliye seririyatı), Pr. muavini Şinasi Hakkı B. (haricî seririyatı), Pr. muavini Kâzım İsmail Bey (hariciye seririyatı), Pr. muavini Osman Cevdet Bey (fizyoterapi)

ECZACI MEKTEBİ: Muallim Akif Bey (Teoksikoloji).

DİŞÇİ MEKTEBİ: Muallim Kâzım Esat Bey (diş seririyatı) muallim Hamit Bey (Protez), muallim Rüştü B. (Protez), muallim Salâhaddin Mehmet Bey (Fizyoterapi ve röntken), muallim muavini Ziya Cemal Bey (diş farmakolojisi, anestez ve tedavi).

YENİ ENSTİTÜLER

Üniversitede yeni teşkil edilen İslâm tetkikleri enstitüsünün kadrosu şudur: Pr. İsmail Hakkı Bey İzmirli (hadis tarihi), Pr. Şerafeddin (islâm dini ve felsefesi), Pr. Mehmet Ali Ayni Bey (islâm dini ve felsefesi), muallim Şevket Bey (Tefsir tarihi), Pr. Yususf Ziya Bey (Türk dinleri ve mezhepleri tarihi), Pr. muavini Hilmi Ömer Bey (umum dinler tarihi), Kilisli Rıfat Bey (Arapça kurs), muallim Abdülbaki Bey (farsça kurs)..

YABANCI DİLLER MEKTEBİ

Pr. Fazıl Nazmi Bey (eski yunanca)

Kadroda isimleri görülmeyenler

Bu kadroya nazaran gerek yaşları ve gerek muhtelif sebeplerden dolayı açıkta kalanlarla ilerde muhtelif enstitülere veya diğer vazifelere alınacak zevat şunlardır:

TIP FAKULTESİ: Süreyya Ali Bey (dahilî seririyat), Kerim Sebati Bey (seririyatı hariciye), Orhan Bey (seririyatı hariciye) Besim Ömer Paşa (Velâdiye), Ziya Nuri Paşa (üzniye ve hançereviye) Hamdi Suat B. (teşrihi marazî), Raşit Tahsin Paşa (seririyatı akliye), İsmail Derviş Bey (fennî velâdiye ve ebeler fiziyolojisi) Hadi Faik Bey (tıbbî kimya) Etem Akif Bey (tıbbî adlî) Hasan Reşat Bey (cildî seririyat) Talha Yusuf Bey (fiziyoloji) Sadettin Vedat Bey (emrazı hariciye mebadisi) Kenan Tevfik Bey (seririyatı cildiye) Ziya Bey (ayniye) Server Kâmil Bey (Hıfzıssıhha) Esat Bey (ayniye) Salâhattin, Fuat Fehim, Mustafa Nevzat, Mahir Beyler.

Übeyit Refik, Haydar, Ismet Kâmil, Niyazi, Bürhan, Fazıl, İbrahim Şevki, Hikmet, Şevki Aziz Beyler.

ECZACI ve DİŞ TABABET ŞUBEleri: Hulûsi Bey (hayvanat), Mazhar Hüsnü Bey (umumî nebatat hastalıkları) Server Kâmil Bey (bakteriyoloji) Hadi Faik (hayatî kimya) Tevfik Recep B. (ensaç ve rüşeym) Mahir Bey (teşrih), Kâzım Bey (fizik) Mustafa Mehmet, Mustafa Nevzat, Hüseyin Talât, Osep Celâlyan, Omer Şevket, Halil Salih Beyler.

Muallim muavinleri:

Mehmet Refik, Ziya Cemal, Servet, Süleyman Hilmi, Cevat Beyler.

HUKUK FAKULTESI: Ağaoğlu Ahmet (tarihi hukuk), Etem Akif (tıbbı adlî), Cevdet Ferit (Usulü cezaiye) Hacı Adil (hukuku medeniye) Ayni zade Tahsin (maliye), Zühtü (ihsaiyat) Kenan (cezaî tatbikat), Abdurrahman Münip (medeniye) Münir (iktısat), Ahmet Reşit (düvel) Cevat (hukukî tatbikat) Mithat (esasiye) Memduh (kara ticareti) Vehbi (ceza) Muhlis Etem (iktısat) Beyler.

EDEBIYAT FAKULTESI: Ali Muzaffer, Ismail Hakkı, Naim, Behçet, Ahmet Refik, Ali Ekrem, Avram Galanti, Fazıl Nazmi, Şerif, Ferit, Halil Nimetullah, Ali Macit, Sadi, Hâmit, Izmirli Ismail Hakkı B.ler.

FEN FAKULTESI: Mustafa Hakkı, Sait, Esat Şerafettin, Cevat Mazhar, Fatin, Nami Asaf, Mustafa Salim, Ahmet Müştak, Bürhanettin, Şükrü, Bürhanettin Ferit, Ligor, Ali Vehbi, Omer Şevket, Hüsnü Hâmit, Tevfik, Malik Beyler.

Maarif vekilinin beyanatı

Maarif vekili Reşit Galip B. Darülfünunun eski hali, Üniversiteye memleketin gösterdği ihtiyaç ile ilim yolunda başlıyan yeni hamle etrafında gazetemize şu mühim beyanatta bulunmuşlardır:

— Bugün ilga edilen Darülfünun Türkiyede bu atla kurulan irfan müesseselerinin üçüncüsü sayılabilir. İlk Darülfünunun tesisi hükmünü 23 Temmuz 1846 tarihli resmî tebliğde görüyoruz. Halbuki menfi mukavemetlerin şiddeti karşısında teşebbüs ve icra takatinin çelimsizliği yüzünden ilk ders ancak 15 Kânunusani 1863 te yani 17 yıl sonra başlayabiliyor. Başlangıçta dersler yarım yamalak hikmet, hayvanat, Nebatat ve Tarihten ibaretti. Tabiî coğrafyanın bunlara ilâvesi ancak daha sonraki yılda 1863 tarihinde mümkün olabilir. Çoğrafyanın geçiktirilişi Dünyanın yuvarlaklığı davasının münakaşasından korkulması yüzünden idi .

Açılması emirler, iradelerle kararlaştığı halde açılamıyan Darülfununa Muallim yetiştirmek lüzumunda hatırlanmış, o devirlere mahsus garibelerden olarak birisi Riyaziyat, diğeri Tabiyiat tahsil etmek ve ayni zamanda Paristeki Hıristiyan Osmanlı tabasına Türkçe öğretmek üzere yalnız iki efendi Parise gönderilmişti. Birinin ismi bilmiyen bu iki efendiden ikincisi Selim Sabit Efendi idi ki İstanbul Darülfunununa Muallim olmak için Pariste altı yıl riyaziyat hey'et ve fizik tahsil ettiği halde memlekete dönüşünde 6 ıncı belediye dairesi rüsumat kalemine kâtip tayin edilmiş, daha sonra Darülfünun açıldığı zaman ise kendisine Riyaziyat kürsüsü yerine Edebiyat Muallimliği verilmişti. Müesseseye Darülfünun adının verilişinde Medreseler zihniyetinin tesir ve nüfuzu olmuştur. Fen kelimesi o zamanlar sadece teknik ve tatbikî bilgilere delâlet eden bir tabir olduğu halde Türkiyede yeni ilmi, yeni irfanı temsil etmek için açılan müesseseye Darülfünun adı verilmesi ne bir yanlışlık ne de bir lisan zühulü neticesi idi. Bu, o zamanki zihniyeti çok mânâlı bir surette ifade etmek üzere verilmiş isimdir. Riyaziyat, Fizik, Kimya, Tarih. Coğrafya, Hayvanat, Nebatat ve saire gibi ilimle e o zamanki medrese uleması ancak «Fenler» denilmesine müsaade ediyorlardı. Çünkü onların itikadınca hakikî «ilim», yalnız ve münhasıran naklî bilgilerdi. «İlim" in yeri ancak medrese olabilirdi.

İlk Darülfununu kuranlar «Fen» ve onun cem'i olan «Fünun" tabirini kullanmakla memlekette medreseye karşı mütevazi, hattâ ürkek bir müessese çıkarmış oluyorlardı.

Açılma resminde arapça duaların okunduğu ilk Darülfünun bugün anladığımız mânada bir ilim yurdu değildi. Sadece yeni ilimlere ait bazı bahisler üzerine serbes umumî dersler veren bir nevi mektepti başka türlü olmasına imkân da yoktu. Henüz, orta, hattâ ilk mektepleri bulunmıyan bir memlekette, Darülfünun kurulamazdı. Zaten bu ürkek teşebbüsün ömrü de pek kısa oldu. Hocalarından ikisinin takrir esnasında ağızlarından kaçan iki masum cümleyi vesile tutarak meşihat ve medrese erkânı, halifenin bir iradesile, bu Darülfünunu kapattılar.

İkinci Darülfünun II Abdülhamit saltanatının son zamanlarında kuruldu. Fünun, Edebiyat ve ulûmu şer'iye şubelerinden teşekkül eden bu Darülfünun, sadece bir nevi yüksek mektepten ibaretti. Tedrisatı, bazı dersler itibarile bugünkü liseler seviyesinde sayılabilecek bu müessese meşrutiyet devrine kadar sürdü. Işte bugün ilga edilen İstanbul Darülfünununun ilk temelini bu «Darülfununu Şabane» teşkil etmiştir. Meşrutiyetten sonra tensik edilen bu müesseseye o zamana kadar müstakil birer meslek mektebi halinde devam eden Tıbbiye ve Hukuk mektepleri ilâve edilmiş ve adına da Darülfununu Osmanî denilmiştir.

Umumî harp içinde Almanyadan getirilen Profesörlerle az çok islâh yoluna girer gibi olmuş olan İstanbul Darülfununu umumî harbin son yıllarında ve hassatan mütareke günlerinde ağır sarsıntılara uğradı. O kadarki Cümhuriyet devrinin başlarında bu müessese yeniden kurulmıya muhtaç bir halde bulunuyordu. Millî Maarif işlerini faaliyet programının en başına koymuş olan Cümhuriyet, bir taraftan tevhidi tedrisat kanunu ile medreseleri kaparken öbür taraftan da Darülfununa elini uzattı Bu müessesenin kendi kendine inkişafı, terakki ve tekâmülü için, başta hükmî şahsiyet ve ilmî muhtariyet imtiyazları olmak üzere, maddî manevî her türlü imkânlar temin etti 1923 ten 1932 ye kadar geçen dokuz yıl zarfında Türkiyenin bütün münevverleri gözlerini Darülfununa diktiler, her sahada inkilâplar geçiren yeni Türkiyede Darülfununun memleket hayatının umumî gidişine uygun bir tekâmül göstermesini, beklediler. Memleketin hiç bir meselesi Darülfünun işi kadar umumî alâka uyandırmadı, Hiç bir müessese onun kadar tenkide uğramadı. Lâkin bütün alâkadara, bütün bu tenkitlere rağmen İstanbul Darülfununu Türk münevverliğinin kendisinden iştirak ve ihtirasla beklediği salâha, inkişaf ve terakkiye eremedi.

İnkilâp ve Darülfünun

Memlekette siyasî, içtimaî büyük inkilâplar oldu. Darülfünun bunlara karşı bitaraf bir müşahit kaldı, iktisadî sahada esaslı hareketler oldu, Darülfünun bunlardan habersiz göründü; hukukta radikal değişiklikler oldu, Darülfünun bunlardan habersiz göründü, hukukta radikal değişiklikler oldu, Darülfünun yalnız yeni kanunları tedrisat programına almakla iktifa etti, harf inkilâbı oldu öz dil hareketi başladı, Darülfünun hiç tınmadı; yeni bir Tarih telâkkisi millî bir hareket halinde bütün ülkeyi sardı, Darülfünun da buna bir alâka uyandırabilmek için üç yıl kadar beklemek ve uğraşmak lâzımgeldi. İstanbul Darülfununu artık durmuştu kendisine kapanmıştı, vüsta'î bir tecerrüt içinde haricî âlemden elini ayağını çekmişti.

Türk camiasının hayat seyri içinde bu kadar tecerrüt halinde kalabilen İstanbul Darülfununu dünyanın başka yerleri ki eki ilim hareketlerine karşı da, bittabi, yakınlık ve alâka gösteremezdi. Ve bunlardan da uzak kaldı.İstanbul Darülfununu ilmî taharri ve tetkikler için bir faaliyet sahası olamadı; şahsî mesai için fırsat ve imkânlar veren bir çalışma muhiti haline giremedi. Tedrisatının tarz ve usulünü mümasil garp müesseselerindeki tarz ve usullere uygun bir hale getiremedi. Türkiye gibi radikal bir inkilâp memleketinde vatanın müstakbel zimamdarlarının terbiyesi hayattan bu kadar uzak kalan, inkilâbın seyrinden bu kadar geride duran bir müessese artık daha uzun müddet tevdi edilemezdi. Esasen on yıldanberi İstanbul Darülfununu kendi kendisini islâh için kendisine verilmiş olan ve her yıl tekrarlanan bol ve geniş fırsatlardan istifade etmedi. Geçen zaman ile geçirilen tecrübe de kâfi idi. Büyük Millet Meclisi Darülfununun 132 bütçesini ancak bir ecnebî mütehassıs getirilerek bu müessesenin esaslı bir surette islâh ve tensiki şartile kabul etmişti. Bu maksat için çağırılan ecnebî mütehassıs geçen yıl darülfununda esaslı tetkikler yaptı. Gördüklerini ve düşündüklerini bir raporda hükûmete bildirdi.

Pr. Malche ne kusurlar gördü?

Yukarda bir kaç maddede tesbit edilen noksanlar ecnebî mütehassısın raporunda da ayrı ayrı zikredilmiştir. Bunları belli başlı şöyle tasnif edebiliriz :

1. Darülfununun Fakülte ve müesseseleri arasında ilmî mesaî teşrikini temin edecek bir irtibat bulunmaması,

2. Bazı Fakültelerin münhasiren tedrisat ile alâkadar olarak bir meslek mektebi vaziyetinde kalmaları,

3. Tedris Heyetin, ekseriyet itibarile. kendisini yalnız muayyen saatlerdeki derslerinden mesul sayarak ilmî tetkik ve taharrilerden uzak kalması,

4. Talebe ile tedris heyeti arasındaki münasebetin dershane hududu dahilinde kalarak , bunun haricinde, talebenin her türlü rehberlikten uzak, kendi başına kalması,

5. Tedrisatın, gene ekseriyet itibarile, müderrisin takririne inhisar etmesi, talebenin öğrenme mesuliyetinin de muayyen bir kitabın sahifeleri veya Müderrisin takririnde tutulan notlar hududu dahilinde kalması,

6. Seminerlerin ekseriyetle, lâfzı murat bir halde kalması,

7. Lâboratuvarlarda ekseriya, daha ziyade demonstrasyonla iktifa edilerek talebenin şahsî faaliyette bulunmaması ve bir de tetkik usullerine alışması imkânlarının asgarî hadde indirilmesi,

8. Telifat ve neşriyatın yok denecek derece azlığı,

9. Ekseri Müderris ve Muallimlerin, haricî ış ve alâkalarının çokluğu yüzünde Darülfünundaki vazifelerini ikinci derecede sayacak kadar müesseseye ilişiklerini azaltmaları,

10. Darülfünun Tedrisatının memleketin hayat ve faaliyetlerile temasını kaybederek nazarî bir tecerrüt halinde kalması,

11. Haydarpaşada kendi âleminde kalan Tıp Fakültesinin şehrin hastahanelerile temas edememesi yüzünden Tıp tahsil ve terbiyesinde birinci derecede ehemmiyeti olan klinik tedrisatının pek mahdut bir sahaya mahsur kalması,

12. Bir kısım Müderris ve Muallimlerin yıllardanberi Darülfünunda çalıştıkları halde ortaya henüz ilmî kıymeti haiz telifli başlı bir eser çıkaramamaları,

13. Basit bir tercümenin bile «These» olarak kabul edilmesi ve bu yüzden şahsı tetkik ve telifin kıymetçe hiçe indirilmesi,

14. Aynî Fakülte dahilindeki Müderris ve Muallimler arasında bile mes'ut ve semereli bir fikir ve ideal birliği, ilmî mesai teşriki yerine ziddiyet ve münaferetler hüküm sürmesi,

15. Eminlik, Reislik, Divan âzalıkları gibi vaziyetlerin, sadece bazı müderisler arasında ihtiras ve muhasede doğuran birer mansıp ve makam halini alması,

16. Darülfünun muhtariyetinin yalnız mevki ve makam ihtirasları kaynaştıran menfi bir âmil derekesine inmesi,

Bunlar İstanbul Darülfununun tekâmül ve terakkisine, kendi kendisini islâh etmesine şiddetle mâni olan bir çok sebepler arasından derhal hatıra gelenlerdir.

Böyle bir vaziyet karşısında

Bu hal karşısında İstanbul Darülfununun islâh etmek için yapılacak teşebbüslerin, evvelce yapılmış olanlar gibi, semeresiz kalacağına kanaat getiren hükûmet, bu müessesenin ilgasını teklif etmeyi memleketin ilim ve irfanı için en kestirme hayırlı hareket saymıştır. İşte, memlekete yapabileceğini yapmış, verebileceğini vermiş, hayatını tamamlamış olan İstanbul Darülfununu, yukarıda sayılan sebeplerden dolayıdır ki Büyük Millet Meclisinin 2252 numaralı kanununun birinci maddesi hükmünle artık Türkiye hayatından çekilmiş ve bugünden itibaren tarihe karışan müesseseler zümresine iltihak etmiştir.

Mülga Darülfununa ait sözlerimi bitirmeden evvel bu müessesenin şimdiye kadar elinden gelebilen derecede hizmet etmiş olduğunu söylemek ve orada ellerinden gelebildiği kadar çalışmış olanları hürmetle anmak vazifemi de yapmalıyım. Dünya, uzaktan bakanların gözlerini karartacak sür'atle ileri gidiyor. Biz bir çıkmaz içinde yarı boşuna çabalıyan bir irfan cihazı ile daha yüz asır ileri gidenlere yetişemeyiz. Geri kalanlar hayat haklarını günden güne kaybetmeğe mahkûm olanlardır. Yalnız ders okutan, ilmî fenni araştırmalara ve çalışmalara hiç denecek mevki veren bir Darülfünun ile hiç bir zaman Türklerin öz malı bir ilim yaratılamaz. Ve Türk milleti yabancılara ait ilmî terakkilerin haraçgüzarı olmaktan kurtarılamaz. Memleket için her sahada ilmî tetkikler merkezi olacak, talebeyi muhtelif ilimlere ait metotlarla şahsî taharrilere sevkedecek, şevk ve heyecan dolu bir fikri hayat içinde yaşatacak yeni bir irfan yapısı kurmanın kat'î lüzum ve ihtiyaç olduğunda hiç şüphe edilemez ki Darülfünunun bütün muhterem tedris heyeti mutabık ve müttefiktir, Uzun yıllar kuvvetleri yettiği derecede ve imkânlar sınırları içinde çalışmış olanların Yeni Üniversite kadrosunda bulunmamaları şereflerini hiç bir surette eksiltmez. Memleketimiz Üniversite dışında bir çok sahalarda liyakatlerin hizmetine ve emeğine o kadar muhtaçtır ki onların vatan severlik duygularını tatmin edecek yeni mühim vazifeler bulacakları pek tabîdir.

Hükûmetin teklifi ile Büyük Millet Meclisi kendilerinin bu değişiklik yüzünden her hangi bir sıkıntıya düşmemeleri için bir yıl müddetle veya yeni bir vazife alınıcıya kadar şimdi almakta oldukları maaşın tam tutarını temin kadirşinaslığında bulunmuştur. Büyük Millet Meclisine bundan dolayi Maarif Vekili sıfatile burada da şükranlarımı tekrarlarım. Maarif Vekâleti emektar mensuplarının bir an evvel yeni sahalara geçebilmeleri için her suretle ve bütün imkânları ile çalışmayı vazife bilecektir.

Yeni kurulan İstanbul Üniversitesi

Bugün kuruluşu başlıyan Istanbul Üniversitesinin dünkü İstanbul Darülfununu ile hiç bir münasebeti yoktur. Üniversite yeni bir müessesedir. Ananesi kendisile başlıyacaktır. Müessese T. D. T. Cemiyetince öz türkçe münasip bir at buluncuya kadar, üniversite adını taşıyacaktır.

İstanbul Üniversitesi, evvelâ isminin aslî delâleti veçhile toplayıcı , ve birleştirici bir müessese olacaktır. Yüksek ilim ve ihtisası kendi bünyesinde yaşatan ve yaratan bir uzviyet olacaktır. Bu uzviyet kendisinden daha büyük üzviyetlerin, yani bir taraftan İstanbul şehrinin , diğer taraftan büyük vatanı teşkil eden büyük millî varlığın daima canlı, daima hassas bir tefekkür cihazı olacaktır.

2252 numaralı kanunda derpiş edilen mülkiye, mühendis ve Yüksek ticaret mekteplerinin de üniversite topluluğu içinde kaynaşması fikri bu müstakbel inkişaf plânı için de ehemmiyetle ve her cepheden tetkik edilecek bir mevzudur. Yeni üniversitemiz hakikatleri araştırmak ve derinleştirmek, bilgiyi derlemek, yükseltmek ve yaymak gayelerini gider.

Yeni Üniversite plânı, bütün teşkilâtın verimini en yüksek dereceye çıkarmak, mesai ve faaliyet çarklarının işleyişini değiştirmek, gayretleri dağınıklıktan kurtararak teksif etmek ve bilhassa en yeni çalışma metotlarını kurmak esaslarına istinat etmektedir.

Profesör sadece bir takrir makinesi değil talebeye daimî ilhamlar veren, rehberlik eden, onun çalışma ve araştırma şevkini daima coşkun tutabilen kaynaktır. Hakikî profeör kendisi de ilmin daimî talebesi olandır.

Enstitüler

Yeni Üniversitemiz Tıp, Hukuk,,Fen, Edebiyat Fakültelerinden teşekkül ediyor. İlâhiyat Fakültesi (İslâm tetkikleri enstitüsü) şeklini almıştır.

Fakülteler arasındaki ilim ve kültür münasebetlerini ve muhtelif ilim müntesipleri arasında mesai teşrikini kolaylaştırmak için her türlü imkânlar temin edilmiştir.

Üniversitemizin evvelce zikrettiğim İslâm Tetkikleri Enstitüsünden başka şimdilik yedi enstitüsü vardır :

— Türk inkilâbı enstitüsü,
— Millî ikrisat ve içtimaiyat enstitüsü,
— Türkiyat enstitüsü,
— Coğrafya enstitüsü
— Morfoloji, „
— Kimya enstitüsü,
— Elektromekanik enstitüsü.

Bunlar ilmî araştırmaların feyizli merkezleri olacaklardır. Yeni Üniversitenin en esaslı vasfı millî benliği ve inkilâpçılığıdır. Bunun içindir ki Üniversitenin Edebiyat ve Hukuk Fakültelerinin tedrisatı bu iki mühim esasa göre teşkiilâtlandırılmıştır. Millî Tarih için yeni kürsüler ihdas edilmiştir. Türk inkilâbının ideolojisini yeni Üniversite işliyecektir. Bu maksatla kurulan Türk inkilâbı enstitüsü Üniversitenin en mühim cihazıdır. Bu cihaz yalnız orada çalışanların değil, yalnız bağlı olduğu Edebiyat Fakültesinin değil, talebesinden profesörüne kadar bütün Üniversitenin, bütün Cümhuriyet münevverlerinin, bütün memleketin malıdır. Herkes onun talebesidir. Ve herkes onun profesörü olabilir O inkilâp aşk ve imanının kürsüsü olacak, Hangi Fakülten olursa olsun her talebe ancak orada bir imtihan geçirdikten sonra diploma almayı vazife ve şeref bilecektir. İnkilâp enstitüsü siyasî, hukukî, adlî, içtimaî, iktisadî, malî sahalarda ve umumî surette millî kültür sahalarında türk inkilâbını doğuran sebepleri, Türk inkilâbının ana unsurlarını, prensiplerini inkilâptan doğan Türk istikbalini her safhasında tetkik edecektir. Enstitü aynı zamanda Türk inkilâp kütüphanesi, inkilâp müzesi kuruluşlarına da çalışacaktır. İnkilâp Enstitüsünün ve diğer Enstitülerin muhtelif sahalara ait mufassal faaliyet programları ayrıca neşredilecektir.

Millî tetebbu kütüphanemize ve talebemizin eline kitap temini için bir telif ve tercüme heyeti teşkil ediliyor. Bu heyet dünyanın en yüksek fikir mahsullerini öz dilimize geçirecek, az zamanda milî kütüphanemizin hacmini arttıracak tercümeler ve bir taraftan da kıymetli telifler verecektir.

Yeni kurulacak olan Yabancı Diller Mektebi en mühim ihtiyaçlarımızdan birini karşılayacak, gençlerimizin liselerde edindikleri dil vukufunu kuvvetlendre bilmelerini hizmet edecektir.

Tedris unsuru

İstanbul Üniversitesi tedris unsuru başlıca üç zümreden terekküp ediyor. Bunlardan birincisi mülga Darülfünundan alınan profesör, muallim ve profesör muavinleridir. Bu zevatın bu yeni imkânı kıymet ve liyakatlerini en yüksek derecesinde göstermek için fırsat sayacaklarını kuvvetle umuyorum. İkincisi mülga Darülfünun dışından alınanlardır. Bunların büyük bir kısmı Cümhuriyet yılları içindeAvrupaya gitmiş ve en mükemmel şerait içinde yetişmiş gençlerdir. Bir yıldan beri tahsil hayatları hakkında çok dikkatli tahkikat yaparak seçip ayrıdığımız bu gençler yetiştikleri memleketlerde âşikâr ve yüksek bir temayüzle parlak diplomalar almağa ve profesörlerinin çok sitayişli takdirlerini kazanmağa muvaffak olmuş kıymetlerdir. Şimdi profesör muavini namzedi olarak aldığımız bu gençlerin Üniversitemize girişini kendileri ve hizmetleri hakkında yarına ait en kuvvetli ümitlerle selâmlarım. Intihap ta ne kadar titiz davrandığımızın görülmesi için genç profesör muavinlerile, genç namzetlerin yetişme merhaleleri ve haklarındaki raporlar muhteviyatı neşredilecektir.

Üniversitede üçüncü tedris zümresini ecnebî profeörler teşkil ediyor. Ecnebî profesörlerin seçiminde aradığımız birinci esas bunların kendi vatanlarını Üniveristelerinde dahi profesörlük etmiş bulunmaları ve isimlerinin memleketlerinin sınırlarından dışarda da tanınmış olmasıdır. Yeni irfan yurdumuzun bir an evvel dünyadaki işlerinin en eyilerinden daha eyi dereceye çıkabilmesi için, kuruluş, işleyiş ve yükseliş merhalelerinn âzmî derecede kısltılmsı çn, genç türk âlmlernn kuvvetl rehberler yanında çabuk yetişmeleri için ve en nihayet lâboratuvarların, seminerlerin, umumiyetle tedrisatın ilmî surette teşkilâtlanması, bütün Fakültelere orijinal tetkik çığırının açılması ve hakikî Üniversite ruh ve ananesinin derhal kök salabilmesi için ecnebî profeörler sayısını mümkün olduğu kadar arttırmayi en uygun ve en cezrî çare olarak bul ettik. Prensiplende mutabık kalarak bazı tâli hususlarda henüz müzakerede bulunduğumuz bu profesörlerle ümit ettiğim gibi kat'î mukavele ile bağlandığımız ve isimler neşrolunduğu zaman bunların hakikaten ne derece mümtaz şahsiyetler olduğu görülecektir.

Üniversitemize girecek ecnebi profesörlerin bizimle en samimî bir mesaî ortaklığı yapacaklarından ve İstanbul Üniversitesinin özlediğimiz yüksekliğe ermesi uğurunda bütün kuvvetleri ve iyi niyetleri ile çalışmağı, ilimleri için bir haysiyet ve kendileri için bir şeref meselesi sayacaklarından şüphe etmem. İstanbul Üniversitesi az zamanda kıymetinin şöhretini Türkiyeden dışarı taşırarak başka memleketlerin de faydalanacakları bir ilim kaynağı haline gelmelidir.

Üniversitede her profesör, her ders yılının başında o yıl bütün dünyada kendi ilim koluna ait olup bitenleri yeni fikir cereyanları, yeni terakki ve keşifler, belli başlı, ehemmiyetli neşriyat üzerinde kendi tenkidî mülâhazalarının da ilâvesile bir konferans verecektir. Bu konferanslar bir ay zarfında türkçe ve enaz bir ecnebi dile tercüme edilerek basılacak, bütün dünya Darülfünunlarında her profesörlerin ilim koluna mütenazır kürsülere, enstitülere, ilmî mecmualara Akademilere gönderilecektir. Bu usul dünya ilim cereyanlarının takibini ve konferansların içerden ve dışardan gelebilecek tekitlere tahammül eden bir itina ile hazırlanmasını temine yarıyacaktır. Profesörlerin, Muallimlerin ve profesör muavnlerinin orijinal eserler hazırlama veya ilmî, fennî, araştırmalar yapma sahalarında enler başardıklarını zaman zaman meselâ iki yılda bir göstermek suretile istediğimiz kadar verimli ve çabuk yürüyüp yürümediğimizi müşahedeye imkân vermeleri de mühim ve faydalı olacaktır.

Beynelmilel ilim âlemine karışacağız

Üniversitemizin çıkaracağı mecmua ve tertip edeceği ilmî kongreler yabancı memleketler ilim müesseseleri ve adamları ile sıkı irtibatına yarayacaktır. Türkiyede beynelmilel büyük ilim kongreleri toplanması için hiç bir mâni yoktur. Genç Üniversitenin bu doğum yılında ilk defa böyle bir teşebbüse muvaffakiyetle girebileceğini umuyoruz.

Yeni müessesenin hususiyetlerinden biri de bakalorya vesikası olmadığından dolayı aslî talebe sırasına girmiyen vatandaşlar için serbest dersler açmak olacaktır. Dairelerin, Ticarethanelerin, san'at müesseselerinin kapanış saatinden sonra başlıyacak olan bu tedrisat yeni Üniversite heyeti tarafından tertip edilecek bir programla malûmatını geniş letmek istiyen vatandaşların bu hürmetelâyik dileğini tatmine yarayacaktır.

Talebeye daha iyi hususî hayat şeraiti temin edebilmeyi düşünüyor ve çarelerini arıyoruz. Talebenin ucuz ve temiz yaşıyabileceği yurtlar açmak, buralara mütalea salonları, toplama yerleri, spor ve duş yerleri vücude getirmek istiyoruz. Üniversite bu yurtlarm tesis edeceği irtibatla talebenin kendi evi halini almalı, içinde yaşamaktan saadet duydukları ve necip hatıralarla ayrılacakları hakikî yuva olmalıdır.

Elhasıl Yeni Üniversite, içinde çalışacak bir kaçyüz kişi için kurulmuş lüks bir tesis değildir. Milletin, Devletin Cümhuriyetin inkılâbın en hayatî, en temel maksatlar, ihtiyaçlar için bel bağladığı; yarının devlet ve millet adamları olacak, bugünkü gençliği, kaybedilmiş asırları kazandıracak fikir ve ruh kuvvetile yetiştirmek vazifesini başarmağa kudretli bir irfan yurdu olacaktır.

Kıymetli bir armagan daha

Sözümü bitirmeden evvel yeni yapının kuruluşu için yalnız bir yabancı müşavir olarak değil ayni zamanda çok samimî bir Türk dostu ruhu ile çalışan profesör Malche ile İslahat komisyonu azası arkadaşlarıma, muhtelif mühim hususlar için teşkil ettiğimiz komisyonlarda çalışan muhterem zatlara derin teşekkürlerimi sunmak isterim.

Mustafa Kemal Türkiyesi bugün Gazi şefinin elinden kıymetli bir armağan daha alıyor. İstanbul Darülfununu kapanmış, İstanbul Üniversitesi açılmıştır. Yaşasın Üniversite."

Bugün merasim yok

Bugün Üniversitede merasim yapılmıyacaktır.. Üniversitenin açılma resminin, ders senesi başında yapılması muhtemeldir. Maarif vekilinin bugün beyanatta bulunması ihtimali olduğu dünkü gazetelerde yazılmıştı.. Vekil Beyin bu hususta gazetecilere vaki ve bugün dercettiğimiz uzun beyanatı ayrıca nutuk söylemesine mahal bırakmamaktadır.

Telefon işliyor

Yeni Üniversitenin teşekkülü şehrimizde bilhassa yüksek ilim tabakası ve muallimler arasında büyük bir alâka uyandırmıştır.. Yeni Üniversitede yer alanlar ve açıkta kalanlar bunu büyük bir alâka ile beklemişlerdir. Bir çok yerlerden gazetemize telefonlar edilmiş ve Üniversitede kalanlar ile çıkanlar sorulmuş, bu meraklı alâka, gecenin ilerlemiş saatlerine kad

Rauf, Refik Halit, Rıza Tevfik, Sadık ve Adnan B.ler affedilecekler mi?

150 liklerden bir kısmının aftan istifade ettirilmelerinin hükûmete teklif edildiği söyleniyor..

(Başı 1 inci sahifede)

ceği karar için şimdiden bir şey söylenemez. Öğrendiğimize göre memleket haricinde bulunanlardan sabık Başvekil Rauf, Hürriyet ve İtilâf lideri Sadık, muharrir Refik Halit, Filesof Rıza Tevfik, Doktor Adnan, kaymakam Adil beyler gibi zevatın aflere dahil olmaları hükûmetten istenmiştir. Hükûmetin, her gün hükûmete ve zevatı âliyeye nedamet af talebi mektupları gönderen ve yalnız Türk topraklarında ölmek istediklerini bildiren Refik Halit, Filesof Rıza Tevfik, Sadık, Adil Beyler gibi yüz elliliklerden olanların aflerini Meclise teklif edip etmiyeceği malûm değildir.

Adnan Bey şimdi Paristedir. Sorbon Darülfununda türkçe hocalığı yapmaktadır. Refikası Halide Edip Hanım da Amerika gazetelerine muharrirlik etmekte ve ingilizce eserler yazmakta, konferanslar vermektedir. Rauf Bey Çine sefer yapan bir İngiliz kaptanının refakatinde seyahate çıkmış ve Hindistana gitmiştir. Refik Halit Vahdet gazetesini neşretmektedir. Sadık Bey de Romanyada bir çiftlikte bir Türk Beyinin çocuklarına türkçe hocalığı yapmaktadır.

Af kanununun neşrinden şimdi memleket hapishanelerinde bulunan siyasî mahkûmların istifade edecekleri tabiî addedilmektedir. Ancak 933 yılbaşından itibaren cürüm işlemiş bulunanlar aften mutlak şekilde istifade edemiyeceklerdir.

Diğer taraftan af kanununun neşrinin tahakkuk etmesi münasebetile Dahiliye Vekâleti de bir tebliğ neşretmiştir. Tebliğ şudur:

Dahiliye Vekâletinden resmen tebliğ edilmiştir:

Cümhuriyetin onuncu yıldönümü münasebetile umumî af ilân edileceğinin gazetelerde görülmesi üzerine bazı kötü düşünceli şahısların hasımlarından öç almağa, ötekini, berikini tahrik ettikleri işitilmiştir. Af için hükûmet meclise bir teklifte bulunmuştur. Büyük Millet Meclisinin bu hususta nasıl bir karar vereceğini tayin mümkün değildir. Fakat umumî af kanunu lâyihası, af kanununu kötü maksatlarına âlet yapmamaları için kayıtlar konacağını ve herhalde affın 1933 yıl başından beri yapılan cürümlere şamil olmıyacağı muhakkaktır.

MEMLEKETTE

Gazi Hz. ni gösteren film

AYDIN (Milliyet) — Aydın Halkevinin merkezden getirttiği, Gazi Hazretlerinin Anadolu ve Rumeli seyahat filimleri Sökeye gönderilmiş ve Sökede yazlık fırka sinemasında gösterilmiştir.

Halk filmin gösterildiği müddetce, yuca Gaziyi alkışlamışlardır.

Sökede mezbaha

SÖKE (Milliyet) — Sökede Yörük mezarlığında inşası ihale olunan asrî belediye mezbahasının, yerinin değiştirilmesi lüzumu hâsıl olmuştur. Sebebi de oradaki suyun yaz mevsiminde azaldığından ve mezbahanın ihtiyacına yetişmiyeceğidir.

Sökede iki ılıca

SÖKE (Milliyet) — Sökenin Sarı kemer köyünde cilt hastalıklarına çok iyi gelen bir ılıca ve bir de Karahisar maden suyu ayarında mide hastalıklarına çok iyi gelen bir maden suyu vardır. Maden suyunda hiç uzvî mevat yoktur. Yesun tutmaz bir çok hastalıklara doktorların sağlık verdiği bu ılıca ufak bir himmet ve masrafla herkesin gelebileceği bir şekle sokulmasını ve maden suyunun çıktığı noktaya bir çeşme yaptırılmasını valimiz beyefendiden dilerim. Kemer istasyonuna beş on dakika uzaklıkta ve şöse üzerinde bulunan bu ılıca ve maden suyuna az bir masraf yapılarak hem vilâyete bir irat kaynağı elde edilecek ve hem de bir çok hasta yurttaşlara sağlık yeri olacaktır.

Meb'usların tetkik seyahati

TEKİRDAĞ "Milliyet" — Tekirdağ Mebuslarından Celâl Nuri ve vilâyetimiz Cümhuriyet Halk fırkası reisi Ekrem Beyler devlet deniz yollarına ait Antalya vapurile bir tetkik devri maksadile Şarköyüne gelmişlerdir. Şarköyde tetkiklerine devam ve fırka işlerile yakınen alâkadar olmuşlardır. Bilhassa halk ve belediye ve fırka azalarile Celâl Nuri ve Ekrem beyler temasa geçerek toplu bir halde halkın dileklerini tesbit etmişlerdir. Şarköyde bir gün bir gece kaldıktan sonra ertesi günü Eriklice köyüne ve orada biraz tevakkuf edilerek Mürefteye ve Müreftede birkaç saat istirahatten sonra gene Antalya vapuru ile fırka reisi Tekirdağına ve Celâl Nuri Bey Tekirdağ tariki ile İstanbula advet etmiştir.

Grizo nasıl patladı?

ZONGULDAK, — Alacaağzı maden mevkiindeki ocaklardan birinde grizonun iştialile vukua gelen maden kazasını evvelce bildirmiştim. Kaza İtalyan sermayeli "Türk Kömür Madeni Anonim Şirketin" e ait ocakta olmuştur.

Bu ocakta gece postası gündüz postasına iş devretmiş, yeni kafile 1200 metrelik bir galeride çalışırlarken galeri dahilinde birikmiş olan grizo gazi patlamış ve sanki bir anda binlerce yıldırım düşmüş gibi bir infilâkla galeri altüst olmuştur. Grizonun iştiali okadar şiddetli olmuştur ki galeri civarındaki mıntakalardan bir volkan gibi ateş ve alev sütunları yükselmiştir. Kaza neticesinde ölenler Terzilerköyünden Sarıoğlu Mustafa, Bodur oğlu Ahmet, yine Bodur oğlu Ahmet oğlu Ali, Süncüllü köyünden Hakkı oğlu Mehmet, Çuhadar oğlu Kasım, Kabak oğlu Hasan, Bayatköyünden Kabak oğlu İsmail, hamurcu Hasan, Danga oğlu Mehmet, Alagöz Hasandırlar. Amele başçavuşu Ahmet Ef. bu kazadan mucize kabilinden kurtulmuştur.

Söke polislerinden şikâyet

AYDIN (Milliyet) — Söke kazası polis üçüncü komiseri Hayrettin Efendi mesleğinden çıkarılmış ve yerine Aydın üçüncü komiserlerinden Ömer Efendi gönderilmiştir.

Söke polis memurları hakkında yapılan şikâyet üzerine tahkikata başlanmıştı. Söke polislerinden 3 efendi Aydına alınmış ve kendileri polis inzibat divanına verilmişlerdir.

3 üncü Kolordu ilânları

Manisa Askeri Sa. Al. Kom. dan: Manisadaki kıt'at ihtiyacı için 37,170 kilo gaz kapalı zarfla münakasaya konmuştur. İhalesi 7 Ağustos 933 pazartesi günü saat 15 tedir. İsteklilerin şartnameyi görmek üzere her gün ve münakasaya girmek için o gün ve vaktinden evvel teklif ve teminat mektuplarile Manisada askerî Sa. Al. Kom. nuna müracaatları. (3169) (3347) 4507

* * *

K. O ve 1 F. kıt'atı ihtiyacı için 20,000 kilo sabun kapalı zarfla münakasaya konmuştur. İhalesi 9 ağustos 933 çarşamba günü saat 14 tedir. İsteklilerin şartnameyi görmek üzere her gün ve münakasaya girmek için o gün ve vaktinden evvel teklif ve teminat mektuplarile Fındıklıda 3. K. O. Sa. Al. Kom. nuna gelmeleri. (256) (3349) 4509

* * *

K. O. Kıt'aları ihtiyacı için 1430 ton odun kapalı zarfla münakasaya konmuştur. İhalesi 9 ağustos 933 çarşamba günü saat 15 tedir. İsteklilerin şartnameyi görmek üzere her gün ve münakasaya girmek için o gün ve vaktinden evvel teklif ve teminat mektuplariyle Fındıklıda 3 K. O. Sa. Al. Kom. nuna müracaatları. (254) (3351) 4511

* * *

1 F. kıt'aları ihtiyacı için 800,000 kilo odun kapalı zarfla münakasaya konmuştur. İhalesi 9 ağustos 933 çarşamba günü saat 15,30 da dır. İsteklilerin şartnameyi görmek üzere her gün ve münakasaya girmek için o gün ve vaktinden evvel teklif ve teminat mektuplarile Fındıklıda 3. K. O. Sa. Al. Kom. nuna gelmeleri. (253) (3352) 4512

* * *

K. O. ve 1 F. kıt'aları için açık münakasa ile 45,000 kilo kuru fasulya satın alınacaktır. İhalesi 7 ağustos 933 pazartesi günü saat 11 de dir. İsteklilerin nümune ve şartnamesini görmek üzere her gün ve münakasaya girmek için o gün ve vaktinden evvel teminatlarile Fındıklıda 3. K. O. Sa. AL. KOM. nuna gelmeleri. (252) (3353) 4513

* * *

K. O. ve 1 F. kıt'aları ihtiyacı için açık münakasa ile 16,000 kilo nohut satın alınacaktır. İhalesi 7 ağustos 933 pazartesi günü saat 11,30 da dır. İsteklilerin nümune ve şartnameyi görmek üzere her gün ve münakasaya girmek için o gün ve vaktinden evvel Fındıklıda 3. K. O. SA. AL. KOM. nuna müracaatları. (251) (3354) 4514

* * *

K. O. kıt'atı ihtiyacı için 340,000 kilo un kapalı zarfla münakasaya konmuştur. İhalesi 9 ağustos 933 çarşamba günü saat 11,30 dadır. İsteklilerin nümune ve şartnameyi görmek üzere her gün ve münakasaya girmek için o gün ve vaktinden evvel teklif ve teminat mektuplariyle Fındıklıda 3. K. O. SA. AL. KOM. nuna müracaatları. (250) (3355) 4515

* * *

Ezine Askerî SA. AL. KOM. dan:

Ezine ve Bayramıçtaki kıt'at ihtiyacı için 1,250,000 kilo odun kapalı zarfla münakasaya konmuştur. İhalesi 21 ağustos 933 pazartesi günü saat 16 dadır. İsteklilerin şartnameyi görmek üzere her gün ve münakasaya girmek için o gün ve vaktinden evvel teklif ve teminat mektuplariyle Ezinede Askeri SA. AL. KOM. nuna müracaatlari. (3172) (3344) 4534

* * *

Balıkesir Askeri SA. AL. KOM. dan:

Balıkesirdeki kıt'at ihtiyacı için 100,000 ve burda ve Mudanyadaki kıt'at için 165,000, Bandırmadaki kıt'at için 60,000 kilo sığır eti kapalı zarfla münakasaya konmuştur. İhalesi 13 ağustos 933 pazar günü saat 11 dedir. İsteklilerin şartnameyi görmek üzere her gün ve münakasaya girmek için o gün ve vaktinden evvel teklif ve teminat mektuplariyle Balıkesirde askeri SA. AL. KOM. nuna müracaatları. (3170) (3346) 4535

* * *

K. O. Hayvanatı ihtiyacı için 440,000 kilo yulaf kapalı zarfla münakasaya konmuştur. İhalesi 14 ağustos 933 pazartesi günü saat 14 tedir. İsteklilerin nümune ve şartnameyi görmek üzere her gün ve münakasaya girmek için o gün ve vaktinden evvel teklif ve teminat mektuplarile birlikte Fındıklıda 3. K. O. SA. AL. KOM. nuna müracaatları. (264) (3493) 4634

* * *

1. F. Hayvanatı ihtiyacı için 240,000 kilo yulaf kapalı zarfla münakasaya konmuştur. İhalesi 14 Ağustos 933 pazartesi ünü saat 14,30 dadır. İsteklilerin nümune ve şartnamesini görmek üzere her gün ve vaktinden evvel teklif ve teminat mektuplarile Fındıklıda 3. K. O. SA. AL. KOM. nuna gelmeleri. (266) (3494) 4635

* * *

K. O. Hayvanatı ihtiyacı için kırma masrafı müteahhide ait olmak üzere 440,000 kilo arpa kapalı zarfla münakasaya konmuştur. İhalesi 14 Ağustos 933 pazartesi günü saat 14 tedir. İsteklilerin şartname ve numuneyi görmek üzere her gün ve münakasaya girmek için o gün ve vaktinden evvel teklif ve teminat mektuplarile Fındıklıda 3. K. O. SA. AL. KOM. nuna müracaatları. (265) (3495) 4636

* * *

1. F. Hayvanatı ihtiyacı için Kırma masrafı müteahhide ait olmak üzere 240,000 kilo arpa kapalı zarfla münakasaya konmuştur. İhalesi 14 Ağustos 933 pazartesi günü saat 14,30 dadır. İsteklilerin şartname ve nümuneyi görmek üzere her gün ve münakasaya girmek için o gün ve vaktinden evvel teklif ve teminat mektuplarile Fındıklıda 3. K. O. Sa. Al. Kom. nuna müracaatları. (267) (3496) 4637

* * *

Konyada K. O. Sa. Al. Kom dan: Konyadaki kıt'at ve müessesat efradının bir senelik ihtiyacı olan 129,000 kilo sığır eti ve 92,000 kilo koyun eti kapalı zarfla münakasaya konmuştur. İhalesi 13 ağustos 933 pazar günü saat 15 te Sığır etinin ve koyun etininde saat 16 da yapılacaktır. İsteklilerin şartnamesini görmek üzere her gün Fındıklıda 3 K. O. Sa. Al. Kom. nuna ve münakasaya girmek için o gün ve vaktinden evvel teklif ve teminat mektuplarile birlikte Konya da K. O. Sa. Al. Kom. nuna müracaatları. (3192) (3498) 4709

* * *

Balıkesir Askerî SA. AL. KOM. dan:

Ayvalık kıt'atı ihtiyacı için 340,000 kilo arpa kapalı zarfla münakasaya konmuştur. İhalesi 25 Ağustos 933 çarşamba günü saat 11 dedir. İsteklilerin şartnameyi görmek üzere her gün ve münakasaya girmek için o gün ve vaktinden evvel teklif ve teminat mektuplariyle Balıkesir Askerî SA. AL. KOM. nuna müracaatları. (3181) (3393) 4728

* * *

Samsun Askerî Satın Alma Komisyonundan:

Samsun Garnizonu ihtiyacı için 75,000 kilo sığır eti kapalı zarfla münakasaya konmuştur. İhalesi 19 Ağustos 933 cumartesi günü saat 15 tedir. İsteklilerin şartnamesini görmek üzere her gün ve münakasaya iştirak için teklif ve teminat mektuplarile birlikte o gün ve münakasaya iştirak için teklif ve teminat mektuplarile birlikte o gün ve vaktinden evvel Samsunda Askerî Satın Alma Komisyonuna müracaatları. (3209) (3618) 4777

* * *

Çorlu Askerî Satın Alma Komisyonundan:

Çorlu kıt'atı için 125,000 ve Tekirdağı kıt'atı için 165,000 kilo ekmeklik Un pazarlıkla alınacaktır. İhalesi 5 Ağustos 933 cumartesi günü saat 15 tedir. İsteklilerin şartnameyi görmek üzere her gün ve pazarlığa gireceklerin o gün ve vaktinden evvel teminatlarile birlikte Çorluda Askerî satın alma komisyonuna müracaatları. (3228) (3736)

* * *

Ezine Askerî Satın Alma Komisyonundan:

Ezine ve Bayramiçta bulunan Kıt'alar ihtiyacı için 24,000 kilo Gaz yağı açık münakasaya konmuştur. İhalesi 7 Eylül 933 perşembe günü saat 16 dadır. İsteklilerin şartnameyi görmek üzere her gün ve münakasaya girmek için o gün ve vaktinden evvel teminatlarile Ezinede Askerî Satın Alma Komisyonuna müracaatları. (3207) (3570)

Karaağaç Müessesatı Müdürlüğünden:

Demir çatı ilânı bedeli muhammen 4000 lira

Karaağaç müessesatında yapılacak demir çatı 20 gün müddetle ve kapalı zarf usulile münakasaya konmuştur. Taksa muamelesi müessesesine aittir. İhale 10 Ağustos 933 perşembe günü saat on dörtte müessesede yapılacak Resim ve Kroki ve şartnameyi görmek ve şartnameyi almak isteyenler cumadan maade her gün müessesesine müracaat edebilirler. Münakasaya girecekler, bedeli muhammenin yüzde yedi buçuk nisbetinde teminat akçe veya mektubunu ve Belediye Fen İşleri Müdüriyetinden alınmış olan ehliyet vesikasını ve recekleri zarfa koymalıdırlar. (3415)

Hilâliahmer Hasta Bakıcı Hemşireler Mektebi Müdürlüğünden:

Genç kızlarımıza parlak ve emniyetli bir istikbal hazırlıyan mektebimize yeni talebe kabul edilecektir. Tahsil müddeti iki buçuk senedir. Mektep leylî ve meccanidir.

Talebenin iskân ve iaşesi giyimleri Hilâliahmer cemiyeti tarafından temin edilir ve ayrıca kâfi miktar harçlık verilir. Kabul şartları:

1 — Türkiye Cümhuriyeti tebaasından bulunmak.

2 — 18 yaşından aşağı 30 yaşından yukarı olmamak.

3 — Evli olmamak.

4 — Sıhhatı iyi olmak "Sıhhî muayene mektepte yapılır.

5 — İlk tahsili ikmal edenler imtihanla, orta tahsili ikmal edenler imtihansız kabul edilir.

6 — Tahsil esnasında hastalıktan gayri bir sebeple mektebi terkedenler veya çıkarılanlar ve şehadetname aldıktan sonra beş senelik mecburî hizmeti ifa etmiyenler tahsil masrafını ödeyeceklerine dair noterden musaddak bir taahhütname vereceklerdir.

7 — Mecburî hizmet esnasında evlenemezler.

Bu şartları haiz olan hanımlarım hüviyet cüzdanı, aşı ve mektep şehadetnamelerini, ve mahallesinden hüsnü hal ilmühaberlerini beraberine alarak 15 Eylûle kadar Aksaray'da Haseki caddesinde mektebimize müracaatları. (3715)

Dr. A. KUTİEL

Karaköy'de Abdullah ef. lokantası sırasında 33 numaraya taşınmıştır.

5936 4917

Milliyet'in romanı: 4

AÇI PATLICAN

Yazan: G. de la FOUCHARDİERE *Tercüme:* Kâmran Şerif

Bouif uzanıp tezgâhın üzerinden düğmesine basınca gazoz fışkırtan bir sifon şişesi aldı, elinin yetişebileceği bir yere koydu. Bu hareketile, kayınbiraderi Auguste bir daha müşterileri hakkında en ufak bir telmihte bulunacak olursa, bir felâkete meydan vereceğini anlatmak istedi.

Sonra tekrar söze başladı:

— Ne diyordum.. ha.. Komedi Fransez midir, ne karınağrısıdır.. Tam altı defa artistlerin girdiği kapıya gidip Matmazel Estelle des Carpettes'le görüşmek istiyorum, dedim.. (Malûma, bizim kız ecdadının ismini taşımaktan utanmıya başlıyalıdanberi kendine bu lâğabı taktı...) Altı defasında da kapıcı beni sepetledi.. Önce ben gitti isem kabahat mi ettim? Kayınbaba için kalkıp damadına gitmek bizim bildiğimiz nezaketten ileri gelir..

Damat sözü üzerine Honoré Gradouille manalı bir surette öksürdü..

— Ha, damat dedim de hatırıma geldi... O herif geçen gün Auteuil pasajinin önünde kızım Charlotte'la beraber otomobilinden iniyordu. Koşu yerine girmek için yirmi kuruş lâzım oldu. Param yok değildi.. vardı... Fakat para ile bahs tutuşacaktım. Onun için duhuliye bulmak lâzımdı.. Kont'a doğru nezaketle ilerledim.

— Bonjur Charlotte .. dedim.

Sonra damada dönüp dedim ki:

— Müsaade ederseniz ikinci yarışta kazanan hayvanı göstereyim.. Biraz programınızı verir misiniz?.

"Kont gayet kaba hareket edip hiç oralı olmadı.. Charlotte'a da bir miyopluk ârız oldu.. Miyop ama yalnız bir istikamette miyop.. Yani iki buçuk metre mesafeden bir tanecik babasını göremez oldu.. Ama başka istikametlerde miyop değildi.. Otuz beş metre ötedeki ilân levhasına bakıp rada asılı bir levhada "Artistlerin pederleri temiz giyinmek mecburiyetindedirler,, diye yazıyor.. Kapıcı bana o levhayı gösterdi...

Auguste atıldı:

— Canım, benim resmî elbisemi isteseydin.. Üstünden işaretlerini çıkarırdık..

Bouif lâkayt bir tavırla elini sifona uzattı.

Auguste:

— Peki.. peki.. dedi. Sustum.. kızma..

— Courtelles sokağındaki konağına gittiğim zaman uşaklar yanaştırmıyorlar.. Smokinsiz girilmezmiş... Kasketim gûya namuslarına dokunurmuş.. Kont de Saint - Gaudens'e ilk Kont'a dedi ki:

"— Hubert... (malûma, herifin ismi Hubert...) bana bak.. Balkanik'e Howkins biniyor..

"Öteki tek gözlüğünü düzeltip cevap verdi:

'— Gel.. Estelle.. Bu tarafa gel..

"Ben de kendimi tutamadım:

— Charlotte, kızım.. dedim. Demin burnunun dibinde babanı görmüyordun ama, bakıyorum şimdi ilân levhasını görüyorsun.. Gözlerinin tekrar açıldığına çok memnun oldum. Tebrik ederim.. Ama bu yanındaki enayiyi nereden buldun?. Bu nerede büyümüş böyle?.. Herifteki surata bak yahu.. Sağ gözü camekânın arkasında faltaşı gibi açılmış.. Öteki de pişmiş dana gözü gibi kırış kırış olmuş... Yuh be sana Charlotte!...

"Polisler gelmeseydi ben ona gösterecektim ama.. olmadı!,,

Bouif vakayı bu suretle bağladıktan sonra birdenbire içlendi.

— Ah nerede o zamanlar?. Her pazar günü Charlotte her koltuğunun altında üstü damgalı birer litrelik şişe ile eve gelirdi.. O zamanlar geçti!.. Tek gözlüklü musibet kızın ahlâkını bozdu.. Ne duydum biliyor musunuz?. Charlotte şimdi madensuyu içiyormuş!..

Bu işitilmemiş facianın tahatturu Bouif'in teessürünü azgınlığa kalbetti.

—Fakat durun. Charlotte daha yirmi birine basmadı.. O kurbağayı ben bir gün önüme katıp arkasına tekmeleri indire indire anasının evine getireceğim.. Arkasına tekmeleri indire indire..

Honoré Gradouille usûlce sordu:

— Ne dedin? Ne dedin?..

— Ne mi dedim? Hem yarından tezi yok...

— Yarın mı? Bahse girerim ki, gitmiyeceksin... Haydi herkese benden birer kadeh...

Meyhaneci:

— Geliyor... Dedi.

Kadehlerin ortaya çıkınası, biraz cesurlaşmağa başlamış olan Viski'nin ortadan kaybolmasına sebep oldu.

Boif bıyıklarının ucunu eğerek:

— Dahası var... Dedi. Herif bana bayağı meydan okudu..

Honoré Gradouille:

— Vay canına!... Dedi.

— Kasketim nerede?.. Gidiyorum.. Arkasına tekmeleri indire indire eve getirmezsem adam değilim...

Boif kasketini kulaklarına kadar indirdi.

— Viski!...

Sonra kapıyı aradı. Kapıyı bulmakta çok güçlük çekti amma, bulunca bir hamlede aşıverdi...

Sokağa çıkınca durdu. Fakat durması tereddütten değildi. Soğuk hava birdenbire yüzüne çarpmıştı.

Kendi kendine mırıldandı.

— Galiba kar yağmış.. Sanki pamuk üzerinde yürüyormuşum gibi geliyor...

Viski mütevekkilâne Boif'i takip ediyordu.

Honoré Gradouille fıkır fıkır gülerek Visk'yi takip ediyordu.

Alayın en arkasından da Anguste geliyordu. Onun o sakin,. kaza ve kadere boyun eğmiş halini gören müşterilerinden birini ebedi istirahatgâhına götürüyor zannederdi.

FASIL II

Bouf'in kızı

Tam o aksam da Estelle des Courcelles sokağındaki konağında bir ziyafet veriyordu.

(Devamı var)

İstanbul ve Trakya Şeker Fabrikaları Türk Anonim Şirketinden:

Fabrikamızda çıkarılmağa başlanan yeni sene mahsulü toz ve kesme şekerler 29 Temmuz tarihinden itibaren bin kilodan az olmamak üzere her isteyene satılmaktadır. Fiatlarımız eskisi gibidir. Yani İstanbul'da Sirkeci istasyonunda veya depolarımızda araba veya kayıkta teslim çuvalda Kristal Toz Şekerin Kilosu 36,75 Sandıkta Küp Şekerin Kilosu 39,50 Kuruştur.

Ancak en az beş vagon şekeri birden alanlara vagon başına beş lira indirilir. İstanbul haricindeki yerlerden yapılacak siparişler bedelin yüzde yirmisi peşin ve üst tarafı hamule senedi mukabilinde ödenmek üzere derhal gönderilir. Depodan itibaren bütün masraflar ve mes'uliyet müşteriye aittir. Gönderilecek mal şirket tarafından müşteri hesabına sigorta ettirilir. Sipariş bedelinin tamamını gönderenler için sigorta ihtiyarî olduğu gibi en az beş vagon sipariş ederek bedelinin temamını peşin ödeyenler vagon başına beş lira tenzilâttan istifade ederler.

Adres: İstanbul'da Bahçekapıda Dördüncü Vakıf Han. No. 40-30 Telgraf adresi: İstanbul, Şeker Telefon No. 24470.

4916

4911

4915

İstanbul Belediyesi ilânları

Zabitai belediye talimatnamesine tevfikan gerek hayvanla gerek el ile çekilen yük arabalarının Ağustosun İkinci Çarşamba gününden itibaren Kara Köy Küprüsünden geçmelerinin men edildiği ilân olunur. (3734)

Evkaf müdiriyeti ilânları

Cinsi	Mıktarı	
Sade yağı	800 kilo	
Sabun	500 „	Fıkara İmaretlerinde
Malgal Kömürü	10000 „	
Odun	500 Çeki	Guraba hastanesinde

Fıkara imaretlerile Vakıf Guraba hastanesine lüzumu olan yukarıda cins ve miktarları yazılı Erzak ve Mahrûkat ayrı ayrı alenî münakasaya konulmuştur. Talip olanlar şeraiti anlamak üzere her gün Levazım İdaresine ve ihale günü olan Ağustosun yirmi üçüncü Çarşamba günü saat on beşte İdare Encümenine müracaatları. (3743)

Leipzig 1933 Son Bahar Panayırı

27 Ağustostan itibaren Her nevi tafsilât

Leipziger Messamt Leipzig

veya fahrî mümessili: Mühendis H. ZECKSER tarafından verilir. Galata, Ahen ve Munih han Tel: 40163 Posta kutusu 76. (5822)

Ankara Yüksek Ziraat Enstitüsü

Ziraat ve Baytar Fakültelerile Yüksek Orman Mektebi

Kayıt ve kabul şartları

1933 ders senesi için Ankara (Yüksek Ziraat Enstitüsü) Ziraat ve Ziraat sanatları Fakültesine 5 kız ve 45 erkek olmak üzere (50), Baytar Fakültesine Kız ve Erkek (50), Yüksek Orman Mektebine (30) talebe alınacaktır. Müessese leylî ve meccanîdir.

Kabul şartları şunlardır:

1 — Türkiye Cümhuriyeti tabasından olmak.

2 — Lise bakaloryasını vermiş bulunmak

3 — Yaşı 17 den aşağı olmamak

4 — Bu mesleklerin icap ettirdiği bedenî kabiliyete malik ve hastalıklardan salim olmak, (tam teşekküllü hastahane sıhhat Hey'eti raporile tevsik olunur).

5 — Tahsil leylî ve meccanî olduğundan staj veya tahsil devresinin ortasında (arız olacak mazeretler dolayısile tahsillerine devam etmek imkânını kayb etmiş olanlar müstesna olmak üzere) staj veya mektebi terkedenlerin veya cezaen çıkarılanların hükûmet tarafından kendilerine yapılan masrafı tazmin edeceklerine dair Noterlikten musaddak kefaletname vermek (Müessesece verilecek nümuneye tevfikan).

6 — Mahalle ihtiyar Heyetinden veya polis merkezinden hüsnühal mazbatası ile 4 kıt'a fotoğraf vermektir.

7 — Taliplerin miktarı kadroyu tecavüz edince şahadetname dereceleri ve müracaat tarihleri sırasile kabul muamelesi yapılacaktır.

8 — Ziraat Fakültesine girecekler evvelâ 1 sene Gazi Orman çiftliğinde talebe namzedi sıfatile staja tabi tutulurlar. Talebe stajda bulunduğu müddetçe yemek ve elbise bedeli olarak kendilerine ayda 40.— lira ücret verilir. Bu ücretten hiç bir tevkifat yapılmaz.

Bu şartları haiz olup Ankara (Yüksek Ziraat Enstitüsü) Ziraat Baytar Fakültelerine ve Yüksek Orman Mektebine girmek istiyenlerin 31 Eylûl 933 tarihine kadar yukardaki şartları gösterir vesikalarını bir istidaya raptederek doğruca Ankara Yüksek Ziraat Enstitüsü Rektörlüğüne müracaat etmeleri. İstanbul'da: Selimiyede Baytar ve Büyükderede Orman Mektebi Rektörlüklerine dahi müracaat olunabilir.

Daha fazla malûmat almak istiyenlere müracaatları takdirinde Prospektüsler gönderilir. (3024) 4154

Yüksek Mektepler Mubayaat Komisyonu Riyasetinden:

Mülkiye mektebinin Lokanta ve yatakhane levazım ile talebe çamaşırının 932 malî senesi sonuna kadar olmak üzere on aylık yikame ücreti âlenî suretile münakasaya konulmuştur. Taliplerin şeraiti anlamak üzere Mülkiye Mektebi müdürlüğüne "Yıldızda" ve münakasaya iştirak edeceklerin 8-8-933 tarihine tesadüf eden salı günü saat üçte Fındıklıda Güzel San'atlar Akademisinde yüksek mektepler muhasebeciliğinde mubayaat komisyonuna müracaatları ve münakasası saat beşte hitam bulacağı ilân olunur. (3319) 4519

Devlet Demiryolları idaresi ilânları

600 ton yerli çimentonun kapalı zarfla münakasası 17-8-933 cumartesi günü saat 15,30 da İdare binasında yapılacaktır.

Fazla tafsilât Ankara ve Haydarpaşa veznelerinde beşer liraya satılan şartnamelerde yazılıdır. (3625) 4795

12-7-933 tarihinde icra edilen münakasada elde edilen fiat haddi lâyıkında görülmediğinden 650 ton yerli kok kömürü pazarlıkla mubayaa edilecektir.

Pazarlığa iştirâk edeceklerin 820 liralık teminatlarile birlikte 3 Ağustos 933 perşembe günü saat 15 te Ankarada Umum Müdürlük malzeme dairesine müracaatları lâzımdır. Bu baptaki şartname Ankara'da malzeme dairesinde ve Haydarpaşa'da Tesellüm Müdürlüğünde görülebilir. (3703)

4870

Ankara Yenişehirde inşa olunacak İktısat Vekâleti binası inşaatı münakasa ilânı

Maliye Vekâleti Millî Emlâk Müdürlüğünden:

Ankara'da Yenişehir'de yapılacak İktisat ve Ziraat Vekâletleri binası inşaatı kapalı zarfla münakasaya konulmuştur. İhalesi 26 Ağustos 933 cumartesi günü yapılacaktır. Binanın umumî, Fenni şartnameleri, Proje ve sair evrakı Maliye Fen Hey'etindedir. 50 Lira mukabilinde alınabilir. Münakasaya girmek isteyenler en az 300,000 liralık mümasil inşaatı muvaffakiyetle yapmış olduğuna dair müteber evrak ve yüzde yedi buçuk kanuni teminat mektubile şartnamelerin alındığına dair makbuzu rapt etmek suretile teklif mektuplarını ihale günü saat on beşe kadar Maliye Vekâleti Millî Emlâk İdaresindeki Komisyona makbuz mukabilinde tevdi etmeleri lâzımdır. Tafsilât resimleri ve fazla izahat Maliye Fen Heyetinden alınabilir. (3608) 4791

Gedikpaşa'da Jandarma Satınalma Komisyonundan:

Satın alınması mukarrer aşağıda cins ve miktarları yazılı (4) kalem (Eşya ve malzemenin) ayrı ayrı kapalı zarf münakasası isimleri hizalarında gösterilen tarih ve saatlerde yapılacağından isteklilerin şartnamelerle nümuneleri görmek üzere her gün ve münakasalara girmek için talip olacakları kalemlere ait ilk teminat ve teklifnamelerile beraber mezkûr günün muayyen saatlerinde komisyonumuza müracaatları. (3384)

Cins ve Miktarı	Münakasa tarihi	Günü	Saati
11170 yatak kılıfı	12 Ağustos 933	cumartesi	10
11170 Yastık			
16227 metro kaputluk kumaş	12 Ağustos 933	Cumartesi	11
800 çift altlı üstlü karyola	12 Ağustos 933	Cumartesi	15
8100 Battaniye	12 Ağustos 933	Cumartesi	16

3384 4661

Maarif Vekâletinden:

İlk mekteplerin dördüncü beşinci sınıflarına mahsus Tarih kitaplarının baskı ve satış işinin pazarlıkla ihalesi.

İlkmekteplerin dördüncü ve beşinci sınıfları için Maarif Vekâletince hazırlattırılan iki ciltten müteşekkil Tarih kitaplarının basma ve dağıtma işi açık münakasa şeklinde 3 Ağustos 1933 perşembe günü öğleden sonra saat 15 te Maarif Vekâleti Müsteşarlık makamında toplanacak komisyon huzurunda pazarlıkla ihale olunacaktır. Bu pazarlığa iştirak etmek istiyenlerin şartnamesini almak üzere Ankarada Maarif Vekâletine, İstanbulda Devlet Matbaası Müdürlüğüne, kitapların müsveddelerini görmek için de Ankarada Maarif Vekâleti Neşriyat Müdürlüğüne müracaat etmeleri ve ihale vaktinden evvel cilt başına 3000 liralık muvakkat teminat akçasını Malsandığına yatırdıklarına dair bir makbuz veya bu kıymette bir banka mektubunu Komisyon Reisliğine tevdi etmiş bulunmaları lâzımdır. (3716) 4896

Türkiye Ziraat Bankasından:

Ziraat Bankası Müfettiş namzetliği için 14 Ağustos 933 pazartesi günü sabahı saat dokuzda Ankara ve İstanbul Ziraat Bankalarında bir imtihan açılacaktır. İmtihan neticesinde muvaffakiyet ihraz edenlerden (6) Müfettiş namzedi alınacaktır.

Müsabakaya iştirak edeceklerin "Mülkiye" veya "Yüksek İktisat ve Ticaret" mektebinden ve yahut Hukuk Fakültesinden mezun olmaları lâzımdır. Müfettiş namzetlerine (140) lira maaş verilir. İmtihan programına ve sair şartları havi matbualar: Ankara, İstanbul, ve İzmir Ziraat Bankalarından tedarik edilebilir.

Talipler bu matbuada yazılı vesikaları bir mektupla beraber Ankara'da Ziraat Bankası Teftiş Hey'eti Müdürlüğüne nihayet 10-8-933 günü akşamına kadar göndermek veya bizzat vermek suretile müracaat etmiş bulunmalıdırlar. (3211) 4382

İstanbul Cumhuriyet Müddeiumumiliğinden:

İstanbul ve Üsküdar hapishane ve tevkifhaneleri için muktezi odun ile mangal kömürü münakasaya vazedilmiştir. Taliplerin şartnameyi görmek üzere her gün Adliye Levazım Mümeyyizliğine ve münakasaya iştirak edeceklerin 19-8-933 cumartesi günü saat 14 de Defterdarlıkta müteşekkil komisyonu mahsusuna müracaatları ilân olunur. (3707) 4894

Ankara Milliyet Postası

Ankaranın tek ve baştaki derdi: Vesaiti nakliye..

Rusyaya otobüsler ısmarlandı

ANKARA, 29 (Milliyet) — Edebiyatıcedide roman ve hikâyelerinde her münasebetle yeni bir şehir, yeni bir hayat düşünüldü ve bambaşka bir medenî âlem her vakit yazıldı. "Hayatımuhayyel,, in baş hikâyesi böyle bir âlemi tasvir eder.

Türklük cereyanı başladığı vakit o cereyanın edipleri de böyle bir mevzuu daha millileştirerek millî bir başka âlem terennüm ve tahayyül ettiler ve yazdılar.

Biz her iki kısmın tahayyül ettiği âleme bugün vücut verdik: Bambaşka, bir tek kitle gibi, yepyeni, tamamen millî ve medenî bir âlem kurduk ve onun özünü Ankarada inşa ettik. Bugün Ankara, bizden evvel düşünülen veyahut içimizdekilerin düşündüğü muhayyel âlemin yalnız kendisi değil, onun daha genişi, daha esaslı ve mükemmelidir.

İdeal şehrimizi kuruyoruz, hattâ kurduk. Büyük binalar, mükemmel müesseseler, kayış gibi dümdüz yollar, herşeyi, her şeyi mevcut.

Düğmeyi çevirince elektrik hazır, musluğu açınca su emrinizde, havagazı hizmetinize amade... Kolaylık, kolaylık.. Her işte, her şeyde kolaylık mevcut.

İşte tıpkı medenî arkadaşları gibi her türlü esbabıistirahati, kolaylığı cami bir şehrimiz var..

* * *

Fakaaaaaaat.. Bu mükemmel şehrin bir, ama, pir derdi var: Vesaitinakliye.

Ankarada oturanların yegâne, fakat çok mühim bir derdi olan vesaitinakliye işi de şüphesiz ki yakında halledilecektir. Belediyemiz Rusyaya otobüsler sipariş etmiştir. Bu işin temelden halledilmesini dört gözle bekliyoruz.

Ancak bugün bu yüzden çektiğimiz sıkıntı gayrikabilitahammül bir hale geldi.

Ben bu münasebetle belediyemizden otobüsler hakkında para sarfetmeden yapılacak bir iki iş rica edeceğim:

1 — Fiyatleri tenzil,

2 — Temizlik: Gerek arabalarda, gerek biletçilerde.

3 — Makine kısımlarının sıkı muayenesi.

Fiyatlar pek çoktur. Orman çiftliği otobüslerinin yarı yarıya indirdiği fiyatler pekâlâ bir misaldir.

Her vidası ayrı ses çıkaran, meşinleri yırtılmış, otları ve telleri çıkmış oturak yerli otobüslerin çoğu temiz değildir. Hele biletçilerin hiç birisinin elinden bilet almak fennen doğru olamaz.

Makine kısmının muayenesindeki lüzuma gelince, her vakit yarı yolda istop etmiş gördüğümüz otobüsler bu lüzuma ehemmiyet verilmesini icap ettiren misallerdir.

* * *

Vesati nakliye, bilhassa otobüs işi cidden ehemmiyet vermeğe değer bir mevzu halini aldı. Ankarada bir tek kimse görülmez ki otobüslerden şikâyet etmemiş olsun.

Bu şikâyetler ise işte bu üç maddede hülâsa edileblir.

Biz, Belediyemizden her şeyden evvel bununla uğraşmasını ehemmiyetle rica ediyoruz.

S. R.

Ankara şehir rehberi

ANKARA, 31 (Milliyet) — Ankara Belediyesi bu sütunlarda yaptığımız bir temenniyi nazarı itibare alarak bir şehir rehberi yapmağa başlamış ve bunun için icap eden kroki ve fotoğrafları da hazırlatmıştır.

Yazı kısmının hayli ilerlediği bu eserin ikmali kuvvei karibeye gelmiştir. Nihayet Ankaramızın bir «Ankara klavuzu» na malik olması zamanı yaklaşmıştır.

Maliye vekilinin mezuniyeti bitiyor

ANKARA, 31 (Telefonla) — Önümüzdeki cumartesi günü Maliye Vekili Abdülhalik Beyin mezuniyeti nihayete erecektir. Vekil Bey ayni gün vekâlete gelerek işlere bakacaktır.

Okuyucularımızın mektupları:

Hâzım Beye açık mektup..

Şu Karagöz oyununa bir yol yöntem vermek pek alâ mümkün değil mi?

"Efendim,

Şu mektubumla sizinle biraz radyo işleri için konuşacağım. Muhterem "Milliyet,, sizinle benim konuşmama tavassut ederken, ben de müsaadenizle, sizin vasıtanızla evvelâ şirkete bir iki satır yazayım. Hani; kızım sana söyliyorum... gibi.

Bu sütunlarda bir müddet evvel bazı şikâyetlerde bulunmuştum. Şirket, bunu derhal nazarıitibara almış göründü. Anketler açtı, dert dinledi, hak verdi, hak aldı. Fakat, hâlâ bir şey yapmadı, Anketler hâlâ devam ediyor, orta yerde de bir şeyler yok.

Balkan memleketlerinde, bilhassa Atinada programımızın muntazaman dinlendiğini, büyük Avrupa merkezlerinde de merak saikasile ve ehemmiyetle tetkik edildiğini şirket acaba bilmiyor mu?. Hadi biz neyse bu müzmin illeti sürükleyip duruyoruz. Fakat dostlarımıza karşı ayıp olmuyor mu? İyi de olmasa, bugün bir kısım Türkün zevki mahsulüdür, diye bu programı göstermekte daha ne kadar devam edeceğiz? Alaturka musiki bu mudur?. Şirketin bilmiyerek, anlamıyarak yaptığı bu kasıt daha ne kadar zaman sürecek?..

Bunlar öyle sualler ki, Hâzım Bey, bizi samimiyetine inandırıp kendisine teşekkür bile ettiren Şirket, anlaşılıyor ki bunlara, ne fili, ne de şifahî bir cevap veremiyecek.

Gelelim sizden ricama Hâzım Bey:

Siz memleketin derin sevgisine cidden müstehak kıymetli bir sanatkârsınız. Şahsan ben de sizi çok sever, size çok hürmet beslerim. Bu sevgi ve saygımdan aldığım cür'etle sizin maalesef haftada yalnız pek kısa bir zamana inhisar eden programınız hakkında sizinle biraz tenkitkârane konuşacağım. Kırk senelik bir orta oyunu ve Karagöz meraklısı olmakliğim bu tenkitlerimden dolayı beni affedebilmenize esbabımuhaffefe teşkil edecektir.

Zamanımız çok kısadır. Bunun on beş dakikasını dinleyicilerinize komplimana ve ahvalihavaiyeye, bir çeyreğini şu veya bunu tenkide, reklâma, on dakikasını da şarkılara ve nihayet beş, on dakikacığını da komediye sarfediyorsunuz.

Evvelâ; bu kadar uzun kompliman lara lüzum yok. Saniyen; Fatin Hocadan ve meteoroloji müesseselerinden o kadar hava raporu alıyoruz ki sizinki pek fazla geliyor. Sonra; vâkıâ tipler taklide çıkarken bir eski şarkı lâzımdır, fakat kırk beş dakikalık bir programda bunlar uzun uzun söylenir mi? Biz çoktan biliyoruz ki sesiniz güzeldir.

Daha sonra; gene bu kısacık programı Karagöz gazetesinin havadis ve tenkit sütunlarına benzetmekte ne mânâ var?

Daha daha sonra; sizi sevdiğim için sıhhatinizle de alâkadar olmaklığıma da müsaade ederseniz, öksürüğünüzü tedavi ettirmenizi de rica edeceğim,.

Bakınız benim fikrimce sizin program nasıl olmalıdır?:

1 — Programınız 19.45 te başlıyor. Ankara radyosu da sekizi on geçe filân bitiyor. Burada İstanbul radyosu daima Ankaranın tesiri altındadır. Bilhassa, konuşmalar mızıka gürültüsünün tesiri altında kaldığından Ankara radyosu susuncıya kadar iki tarafın sesi birden gelerek, sizin program hani şu meşhur "Şarkılı ibret,, gibi bir şey oluyor.

Bu mahzurun kaldırılması sizin programın 20.15 te başlamasile pekâlâ mümkündür.

2 — Karagözün güzelliği onun o iptidaî şeklinde, iptidaî saffet ve bakirliğindedir. Onun orijinalitesi bozulduğu zaman on para değil, bir para bile etmez. O zaman monolog söylemenin, başka tiplerin oynatılacağı komedilerin ne kabahati var?

3 — Sözün kısası: Tipik bir Karagöz istiyoruz. O da bu kırk beş dakikaya şöyle sığdırılabilir:

A — Başlangıç (10 dakika),
B — Muhavere (15 dakika)
C — Komedinin aslı (20 dakika).

Çıkış şarkıları kısaca olmalıdır. Muhavereye kat'iyyen yenilik karıştırılmamalıdır ve komedi de yarıda kalmamalıdır.

Komediyi şimdi daima yarı bırakıyor ve tiplerden de yalnız biçare Arabı çok yoruyor, her zaman onu çıkarıyorsunuz. Bu tipleri her hafta değiştirmek, meselâ oyunun icabına göre bu hafta Arnavudu, Arabı, Acemi çıkarırsanız, oyunu ona göre intihap ederek, öbür hafta da digerlerini çıkarmalısınız.

Hâzım Beyciğim,

Bütün bunları yazarken çok samimiyim. Hakkımızda hiç bir fena niyetim yok. Temin ederim ki, sizi çok takdir ederim. Sizden böyle ağır bir program beklemekle de iktidarımızdan emin olduğumu anlatmış oluyorum.

Görüyorsunuz ne kadar haklıyım?. Şimdilik bu kadar.

Yıktın perdeyi...,,

TUNÇER

Hilâliahmer kupa maçı

İki takım da İdman İttifakları Cemiyetince tesçil edilmiye hak kazandılar..

ANKARA, 31 (Milliyet) — Geçen hafta ikinci haftaymın beşinci dakikasında havanın kararması dolayısile 1 - 1 berabere kalarak bu hafta Cuma gününe tehir edilen Ittifak spor - Ankara gücü birinci takımları 40 dakikalık maçlarına hakem Refik Osman Beyin idaresinde devam ettiler.

Ittifak spor geçen haftaki kadrosundan daha zayif bir vaziyette, buna mukabil Ankaragücü tam kadrosile sahaya çıkmış ve bilhassa çok kıymetli kalecileri Muharremi kadrolarına almış bulunuyorlardı.

Oyun hakemin Ittifakspor nısıf sahasında bir hava vuruşiyle başladı. Buna Ittifaksporun hücumu takip etti, oyun daha ilk dakikalarında azamî sertliğini almış bulunuyordu. 40 dakikalık oyun tamamen Ittifaksporun hakimiyeti altında geçerek ve bir çok gol fırsatları Güçlülerin çok sert bir oyun sistemi takip etmesi yüzünden kaçırılarak nihayet buldu.

Hakem Refik Osman Bey oyunun diğer bir haftaya tehirini ileri sürdü, buna Ittifaksporun zayif bir kadro ile sahaya çıkmasını bir avantaj bilen Güçlüler oyunun devamında ısrar ediyorlardı. Oyle oldu ki.. Saha tamamen seyircilerle doldu. Nihayet 15 dakikadan 30 dakikalık iki devre oyunun icrasına karar verildi. Ve tekrar hakem Refik Osman Beyin idaresinde oyun başladı.

Ilk 15 dakikalık devrede Ittifakspor, sahada on kişi ile oynamakta olduğu halde bu kadronun beşinci dakikasında da kaleci Safayi sahadan çıkartması takımın kadrosunu çok sarsmıştı.

Oyun böyle sert devam etmekte iken 30 yarda da hakem Refik Osman Beyin, Ittifakspor rüzgâr atında oynadığı halde bir frikik verdi. Rüzgârın ve bir ada havanın karanlığı yüzünden ilk ve son gollerini Güçlüler kazandılar. Oyun yine Ittifaksporun hâkimiyeti altında devam ediyor, lâkin galibiyet sayısını çıkartmağa gayret eden Ittifaksporlular Güçlüleri sıkı bir çenber altına aldılar ve oyun tazyikleri altında ve buna mukabil Güçlüler de frikikten kazandıkları bir golden sonra topu mütemadiyen taca atmakla geçirdiler. Ankarada yeni teşekkül eden bu iki genç klüp yaptıkları bu ilk oyunla Türkiye Idman cemiyetleri ittifakınca da tescilini hakketmiş oldular.

Oyunu Adliye Vekili Saraçoğlu Şükrü Bey ile mebus beyler ve ve pek çok spor meraklısı heyecanla takip etmişlerdir.

EVLENENLER

ANKARA, 30 (Milliyet) — Ankara Belediyesi evlenme memurluğu tarafından son hafta zarfında Maliye memurlarından Diyarbekirli Ahmet Nureddin Beyle Çankırılı Rukiye Hanımın, Dokumacı Nevşehirli Bayram Ali Efendi ile Nevşehirli Zbeyde Hanımın, İstanbullu binbaşı Mehmet Azmi Beyle Bolulu Emine Hanımın, Ankaralı Şerbetçi Ali Efendi ile Ilgazlı Ayşe Hanımın, Kalecikli tesviyeci Mustafa Mehvi Efendi ile Ayaşlı Hayriye Hanımın, nüfus memuru Pulatlılı Musa Kâzım Efendi ile Manastırlı Saliha Peyker Hanımın, Elektrik Şirketinde Silistireli Halit Efendi ile Ankaralı Zamime Hanımın, Kahveci Hoylu Seyit Mehmet Efendi ile Edirneli Zehra Servet Hanımın nikâhları kıyılmıştır.

Su Tesisatı Müteahhitlerine Güzel Bir iş 13765 Lira Keşfolunan

Bodrum Belediye Riyasetinden:

Bodrum İçme suyu inşaatı kapalı zarfla münakasaya konuldu.Zarflar 20-8-933 pazar günü saat 17 ye kadar kabul edilecektir.Talipler şartname ve mukavele suretlerini ANKARA, İZMİR, MUĞLA Belediyelerinde asıllarını ve projeyi Bodrum Belediyelerinde görebilirler. (3701)

Sıhhat ve içtimaî Muavenet Vekâletinden:

İstanbul Neharî ve Çorum Leylî Küçük sıhhat memurları mekteplerine talebe kaydına başlanılmıştır.

Kaydı Kabul Şeraiti :

Küçük Sıhhat memurları mektebine kabul olunabilmek için Türkiye Cümhuriyeti tebaasından olmak,orta tahsili ikmal etmiş bulunmak, sinni on dokuzdan aşağı ve yirmi beşten yukarı olmamak ve ahlâkan her türlü şaibeden arî bulunmak iktiza eder.

Yirmi ve daha yukarı yaşta olanların hizmeti askerîye ile alâkası olmamak lâzımdır. Lise mezunları bu kayda tabi değildir.

Mektep kadrosu Orta Mektep mezunu namzetlerile ikmal edilmediği takdirde bu derece tahsil gördüğünü isbat edenler de kabul olunabilir.

Talipler aşağıda yazılı vesaik ve evrak suret veya asıllarını kendi el yazılarile yazılmış ve muvazzah adreslerini havi bir istidaya rapten Eylül iptidasına kadar bulundukları mahallin sıhhat ve içtimaî muavenet Müdürlüğü vasıtasiyle Mektep müdürlüğüne göndermelidirler.

1 — Türkiye Cümhuriyeti tabaasından olduğunu natık hüviyet cüzdanı.

(Nufus teskeresi)

2 — Hat ve Müzmin her türlü hastalıklardan salim olduğunu ve kabiliyeti bedeniyesini muvazzahan natık tasdikli tabip raporu.

3 — Mezuniyet şahadetnamesi veya derecei tahsilini natık tasdikname.

4 — 4,5 × 6 ebadında üç adet Fotograf.

5 — Hüsnü Ahlâk eshabından olduğunu ve hiçbir suretle mahkûm olmadığını mübeyyin ikametgâhının bulunduğu polis idaresinden alınmış vesika. Çorum Leylî küçük sıhhat memurları mektebine girmeyi arzu edenler yukardaki vesaikle beraber herhangi bir sebeple tahsili bıraktığı veya mektepten çıkarıldığı takdirde hükûmetçe ihtiyar edilen mesarifi nizamî faizile beraber iade edeceklerine dair velisi ve bulunmadığı halde kendisi tarafından imzalı ve noterlikçe musaddak bir taahhüt senedi ile tahsili bitirdikten sonra hükûmetce lûzum göstereceği mahallerde beş sene hizmet edeceğine dair musaddak ve mükellef bir taahhütname gönderilmelidir. (3726)

Yüksek Maktepler Mübayaat Komisyonu Riyasetinden:

Alenî suretile münakasaya konulan Mülkiye Mektebinin 933 malî senesi Ekmek, et, sadeyağı, pirinç, fasulya, tuz, nohut, bezelye, barbunya, kırmızı mercimek, siyah mercimek, ihtiyacının itasına talip zuhur etmediğinden mezkûr ihtiyaç 2-8-933 çarşamba günü saat beşte Fındıklıda Güzel San'atlar Akademisinde Mubayaat Komisyonunda pazarlık suretile ihale edilecektir. Taliplerin Komisyona müracaatları lüzumu ilân olunur. (3727)

Liseler alım satım komisyonundan:

Komisyonumuza merbut Mekteplerin Kayısı ve Hayvan yemleri, Gaz, Benzin, Vakum ve Mazot yağlarile Çamlıca Kız Ortamektebinin Sebze ve Şekerleri ve Kandilli Kız Lisesinin Ekmek ve Sütü.

6-9-933 tarihine müsadif çarşamba günü saat 16 ihale edilmek üzere kapalı zarf usulile mevkii münakasaya ve Ekmek kırıntılarile yemek artıkları yine tarihi mezkûrde ihale edilmek üzere kapalı zarf usulile mevkii müzayedeye konulmuştur. Taliplerin ihale günü teminatı muvakkate makbuzlarile birlikte komisyonumuza müracaatları. (3731)

Kartal Malmüdürlüğünden:

Mahallesi	Mevkii	Muhammen Kıymeti	Mıktarı Ziraat	Harita No.
Küçük Yalı	Kılavuz Çayırı	63 50	635	6
"	"	95 10	951	16
"	"	95 10	951	17
"	"	72 80	728	21
"	"	72 80	728	22
"	"	72 80	728	23
"	"	86 80	868	32
"	"	86 80	868	33
"	"	43 40	434	34
"	"	99 20	992	39

Hazinei Maliyeye ait balâda evsafı yazılı arsa temliki 30-7-933 tarihinden itibaren 20 gün müddetle mevkii müzayedeye konulmuştur. Hezkûr arsa küçük yalı kariyesinde müceddeden inşası mütasavvur bulunan istasyon mevkiine iki dakika bade mesafe olmasına ve her cihetle nezaret fevkalâdesi bulunmaktadır. Talipler tarafından verilecek peyler haddi lâyık görüldüğü takdirde 22-8-933 tarihine müsadif Salı günü ihalesi icra kılınacağından bundan fazla tafsilât almak isteyenlerin Kartal Mal Dairesindeki dosyasına müracaat eylemeleri ilân olunur. (3721)

Beşiktaş Malmüdürlüğündan:

Beşiktaş Kazası Balmumcu arazisi dahilindeki tarlalar yeniden müzayedeye vaz edilmiştir Taliplerin 10-8-933 tarihine müsadif perşembe günü saat 14 te Kazada müteşekkil satış komisyonuna müracaatları. (3662)

Edirne Muhtelit Ortamektep Münakasa Komisyonundan:

3-8-1933 tarihine kadar yirmi gün müddetle münakasaya konulduğu ilân edilen mektebimizin (6097) lira 41 kuruşluk bedeli keşifli tamirat münakasası kapalı zarf usulile yapılacağından münakasanın 5-8-1933 cumartesi günü saat 15 te Edirne Mal Müdürlüğünde icrası kararlaştırılmıştır. Taliplerin şerait ve yapılacak işleri mahallinde görmek üzere her gün mektep idaresine müracaatları ve 661 numaralı münakasa ve ihalât kanununda yazılı olduğu veçhile tekliflerini Komisyon Riyasetine vermeleri ilân olunur. (3720)

Istanbul Ziraat Mektebinden:

İstanbul Ziraat Mektebinin sene gayesine kadar ihtiyacı olan Ekmek ve mevaddı müşteile kapalı zarf usulile münakasaya konulmuştur.

Ağustosun 22 inci salı günü saat 15 te ihaleleri icra kılınacağından taliplerin şeraiti anlamak için her gün ve müzayedeye iştirâk için de yevmi mezkûrde İstanbul Maarif Müdürlüğü binasında Liseler Muhasebeciliği nezdinde müteşekkil Ziraat Mektebi Mubayaat Komisyonuna müracaatları. (3714)

Barut inhisarı Umum Müdürlüğünden:

Sivas - Erzurum hattının inşası derdest bulunması dolayısile Sıvas Erzincan Vilâyetlerini (mâ mülhakat) ihtiva eden mıntakada ve Merkezi Sıvas olmak üzere bir acentelik ihdası kararlaştırılmıştır Bu mıntakada İdaremizin umumî satışlarını deruhte etmek ve şartlarımızı öğrenmek isteyenlerin 15 Ağustos 933 tarihine kadar mektupla veya şifahen İdaremize müracaatları. (3616)

Kayseri Belediye Riyasetinden:

150 lira ücretli Kayseri belediye fen memurluğu münhal bulunduğundan talip olanların bir an evvel evrakı müsbiteleri ile birlikte Kayseri belediye riyasetine müracaatları ilân olunur. (3668)

Gedikpaşada Jandarma Satınalma Komisyonundan:

Takasa Tabi olmak üzere 20-7-933 tarihinde münakasası yapılan (500) kilo kinin kompirimesine verilen fiat pahalı görüldüğünden 5 Ağustos 1933 cumartesi günü saat 15 den 16 ya kadar pazarlığı yapılacaktır. İsteklilerin teminatı evveliye makbuzile beraber mezkûr günün muayyen saatinde Komisyonumuza müracaatları. (3637)

Umumî Neşriyat ve Yazı İşleri Müdürü ETEM İZZET
Gazetecilik ve Matbaacılık T. A. Ş.