Orta mektep ve liselerin kadroları hazırlanmaktadır. Bu ayın sonunda tebliğ edilecektir.

Milliyet

Sahip ve Başmuharriri: Siirt Meb'usu MAHMUT

M. Churchil bir nutkunda Almanyanın muahedelere rağmen silâhlanmakta olduğunu söyledi.

FİATI 5 KURUŞTUR | 8 inci sene No. 2697 | PAZARTESİ | 14 AĞUSTOS 1933 | Tel: Müdür: 24318, Yazı müdürü: 24319, İdare ve Matbaa: 24310.

İSTANBUL ÜNİVERSİTESİ KÜTÜPHANESİ

Posse'nin tavzihi

Alman İktısat Müsteşarı M. Posse, Türkiye - Almanya ticaret mukavelesinin imzası münasebetile gazetecilere yaptığı beyanatta Londra cihan iktısat konferansından beri Türk efkârıumumiyesinde ukte halini alan bir noktayı tavzih etmiştir. Ve bu tavzih ile artık ortada hiç bir mesele kalmadığını emniyetle söyliyebiliriz. Posse'nin mevzuubahis ettiği mesele şudur:

Londra cihan iktısat konferansında müzakere edilen mütenevvi meseleler arasında istihsal ile istihlâk arasında muvazene temini ehemmiyetli bir yer işgal etmişti. Bir çok iktısatçılar, dünya buhranının istihsal ile istihlâk arasındaki muvazenesizliğe dayandığını iddia ettiler. İstihsale göre istihlâk azdır dediler. Buhranı doğuran amil de budur. Ve bu yetmiyormuş gibi hâlâ her memleket istihsal rekabetine girmiş bulunuyor. Binaenaleyh istihsali azaltmak lâzımdır ki istihlâk ile muvazene temin edilsin.

Şimdiye kadar sebepleri hakkında kütüphaneler dolusu yazı yazılan cihan buhranının amilleri arasında belki bu istihsal ve istihlâk muvazenesizliği sayılabilir. Belki de bu muvazenesizlik sebep değil de bir neticedir. Bazı iktısatçılar hiç bir zaman istihsal fazlalığı olamıyacağını iddia ediyorlar. Bunlar, fakirleşmiş bir dünyanın lüzumu kadar eşya istihlâk etmediğini ve fazlalığın bundan ileri geldiğini iddia ediyorlar. Binaenaleyh diyorlar asıl yapılacak iş, istihsali azaltmak değil, insanların satın alma kabiliyetini artırarak istihlâki artırmaktır.

Biz burada mütehassıs iktısatçılar arasında ihtilâf mevzuu olan bir nazariye üzerinde tevakkuf edecek değiliz. Şunu söylemek kâfidir ki Londra cihan iktısat konferansında bu istihsal ile istihlâk arasında muvazene temini meselesi, her memleketin, kendi istihsal ettiği maddeyi başkalarının istihsal etmemelerini temine matuf bir teşebbüsü şeklini aldı. Küba, «biz dünyaya yetişecek kadar şeker istihsal ediyoruz; başka memleketler şeker yapmasın,, gibi bir teklifle ortaya atıldı. Irak hurmanın bolluğundan şikâyet etti. Brezilya, Kanada, Avustralya ve Arjantin buğday istihsalini tahdit etmek istediler. Hatâ Yunanistanla beraber biz de tütünü ileri sürdük.

Alman murahhası M. Posse bunu genişleterek bütün sanayi memleketlerinin istihsallerine teşmil etti. Ve şimdiye kadar ziraat ile uğraşan memleketlerin sanayilerini inkişaf ettirmeğe çalışmaları, esasen istihsal fazlalığı olan sanayi memleketlerinin vaziyetlerini işkâl ettiğini söyledi. Eğer M. Posse bunu her hangi devlet murahhası gibi bir iktısat nazariyesi olarak ileri sürseydi, kimsenin bir diyeceği olamazdı. Fakat hiç lüzumu olmadığı halde misal olarak Türkiyeden bahsetti ve memleketimizde sanayiin inkişafı «istihsal fazlalığı içinde kıvranan sanayi memleketleri için bir felâket" olduğunu söyledi. Posse'nin kendi noktainazarını ispat için hiç te iyi bir misal almadığı âşikârdı. Çünkü Türkiyenin garbî Avrupa memleketlerile rekabet edecek sanayi teşebbüsüne giriştiği vaki değildi. Türkiyenin sanayi programı, ancak kendi topraklarında yetişen pamuk ve pancar gibi istihsal maddelerini işleyip kendi ihtiyacını tatminden ibarettir. Nasıl ki şimdi Wolff Ajansı vasıtasile neşrettiği tebliğde M. Posse "Türkiye gibi ziraat sistemi olan bir memleketin kendi toprak mahsulüne uygun bir sanayi yaratmasının iktısadî noktai nazardan tabiî olduğunu" kabul ediyor.

Londra konferansında M. Posse tarafından söylenen bu söz efkârıumumiyemizde haklı bir iğbirarı mucip olmuştu. Bu da Türk milletinin yeni sanayi teşebbüslerine ne derece kıymet verdiğini gösteriyor.

Londradaki murahhas heyetimiz de Türk halkının bu hissiyatına tercüman olarak Posse'nin sözlerine karşı teessür beyan etmişti. Arada Posse Londrayı terkederek Berline avdet etmiş bulunduğundan kendi namına başka bir Alman murahhası tarafından verilen cevapta sözlerinin yanlış tefsir edildiği bildirilmişti.

M. Posse şimdi daha vâzıh ve daha samimî bir ifade ile Londradaki sözlerini izah ediyor. Umumî mahiyette olan bu sözler diyor, sadece akla uygun bir iş bölümü yapılmasını müdafaa etmek için söylenmişti. Esasen Almanya ile Türkiye arasındaki münasebetlerin mahiyetine ve Türkiyenin en iyi bir Alman malı müşterisi olduğuna göre, bütün bu vaziyette bir suitefehhüm olduğuna inananlar çoktu. M. Posse'nin sözleri bunların doğru düşündüklerini göstermekle beraber, muhterem İktısat Müsteşarı da kurtuluşunu yerli sanayiinin inkişafında gören bir milletin bu yoldaki teşebbüslerinin yanlış telâkkiye uğradığı zannı altında iğbirar göstermesini mazur görsün.

Ahmet ŞÜKRÜ

Maarif vekili sıhhî sebepler göstererek istifa etti

Üniversitede istifalarını vermiş olan diğer fakülte reisleri istifalarını geri aldılar ve dün vazifeleri başına geldiler

Üniversitede mukarrer ıslahat programının tatbikına devam edilecektir

Maarif vekil vekili bugün Üniversiteye gelerek ıslahat heyetini toplıyacak ve başlanan işi tamamlıyacaktır

Maarif Vekâletinin bir buçuk ay kadar vekâletle idare edileceği ve yeni Maarif vekilinin Meclis açıldıktan sonra tayin edileceği söyleniyor

Reşit Galip ve Refik Beyler

İdare heyeti Dün toplandı

Maarif Vekili Dr. Reşit Galip Bey esbabı sıhhiyeden dolayı istifa etmiş ve yerine vekâleten Sıhhiye vekili Refik Bey tayin edilmiştir. Refik Bey bu gün öğleden sonra Üniversiteye gelerek ıslahat heyetini ve Üniversite idare heyetini toplayacak, şimdiye kadar yapılan işler hakkında izahat alacaktır.

Üniversite idare heyeti dün emin Dr. Neşet Ömer Beyin riyasetinde içtima ederek geç vakte kadar meşgul olmuştur. Fakültelerin nakil işleri için icap eden bütün ihaleler yapılmıştır. Bu hafta sonunda Tıp fakültesinin İstanbula nakline başlanacağı ümit edilmektedir.

Dişçi mektebi tedrisat müddetinin dört buçuk seneye çıkarılması takarrür etmişti. Aldığımız malûmata göre son sömestr olan altı ay "tez" için ayrılmış bir müddettir. Talebe dört sene tahsil ettikten sonra isterse çalışıp tez yapacak ve o zaman diş doktoru ünvanını alacaktır. Halen dişçi mektebinde bulunan talebenin müktesep hakları tanınmıştır. Mevcut talebe mektebi üç senede ikmal edeceklerdir. Dişçi mektebinde fotöy adedi arttırılacak, 60 a iblâğ edilecektir. Talebe mektepte yalnız, son sınıf olan dördüncü sene okuyacak, üç sene Fen ve Tıp fakülteleri ile P. C. N. sınıflarında ders görülecektir. Dişçi mektebine ecnebi profesör getirilmiyecek, kadro genç elemanlarla tevsi ve takviye edilecektir.

Öğrendiğimize göre Üniversite talebesinin devam mecburiyetleri ve akşama kadar tedrisat yapılması hakkında henüz kat'î kararlar verilmiş değildir. Bu meselelerin Üniversite teşkilât kanunu ve dahilî nizamname ve talimatnamelerle alâkadar olduğu âşikârdır. Henüz bu kanun ve talimat-

(Devamı 5 inci sahifede)

Islahat süratle bitirilecek

YALOVA, 13 (Telefonla) — Maarif Vekili Dr. Reşit Galip Bey sıhhî sebeplerden dolayı istifa etmiştir. Dr. Reşit Galip Beyin istifanamesi Başvekâlet tarafından kabul edilmiştir. Reşit Galip Bey dün akşam Yalovadan ayrıldı ve Kadıköyündeki evine gitti. Sabık Maarif Vekili evinde bir müddet istirahat edecektir. Maarif Vekâletine vekâleten Sıhhiye Vekili Dr. Refik Beyin tayini tasdikı âliye iktiran etmiştir. Refik Bey bu sabah Ankaradan Yalovaya geldi. Başvekil İsmet Paşa Hazretlerini ziyaret ederek uzun müddet konuştu.

Maarif vekil vekili bu akşam İstanbula gitti. Refik B. yarın öğleden sonra Üniversiteye gidecek ve Üniversite ıslahat heyetini toplayarak evvelce tesbit edilen ıslahat programı mucibince işlere devam edilecektir. Üniversitenin esasen kadro meseleleri halledilmiş gibidir. Fakültelerin nakilleri, ders programları ve saire de ders senesi başına kadar muhakkak ikmal edilmiş olacaktır.

Dişçi metkebi müdürü Kâzım Esat Bey bugün Yalovaya geldi. Refik Bey tarafından kabul edildi. Refik Bey, Kâzım Esat Beyden Üniversitede ıslahat programından şimdiye kadar tatbik edilen kısımlar hakkında izahat aldı.

Evvelce istifa eden Üniversite emini Dr. Neeşt Ömer, Edebiyat Fakültesi reisi Köprülüzade Mehmet Fuat, Tıp Fakültesi reisi Dr. Tevfik Salim Paşa ve Hukuk fakültesi reisi Tahir beyler istifalarını geri aldılar.

Öğrendiğimize göre Maarif Vekâleti bir buçuk ay kadar Refik Bey tarafından vekâleten idare edilecek, ve yeni Maarif Vekili ancak, Büyük Millet Meclisinin açılmasından sonra Başvekâletçe seçilecektir.

Ders senesi başlamasına az vakit kaldığından Üniversitedeki ıslahat işlerinin süratle ilerilemesi için çalışılacaktır.

Istifalarını geri alan Tevfik Salim Paşa ve Tahir Bey

"Konferanstaki sözlerimle Türkiyeyi kastetmedim,,

Alman iktısat nezareti müsteşarı son anlaşmadan memnuniyetini söylüyor

BERLIN, 13 (AA) — Volff Ajansından:

Türk - Alman iktısat mukvelesinden bahseden Alman İktısat nezareti müsteşarı M. Posse, gazetecilere verdiği bir beyanatta her iki devlet için memnuniyet verici olan bu anlaşmayı alkışlamak lâzım geldiğini bildirmiştir.

Londra iktısat konferansında hassaten ziraî olan memleketlerin mübalâğalı bir şekilde sinaileşmek istemeleri ile sanayi memleketlerinin, iktısadî kabiliyetleri aleyhine ziraat sistemlerini inkişaf etirmeğe çalışmalarını bir hata olarak telâkki ettiğini hatırlatan M. Posse bu sözlerine karşı bilhassa Türk mehafilinde gösterilen mu halefetin bir süitefehhümden doğduğunu bildirmiştir. Zira bu sözler Türk iktısadiyatını kastetmiyordu. sadece umumî bir mahiyette idi.

M. Posse, Türkiyeninki gibi ziraî sistemi olan bir memleketin, kendi toprak mahsulüne uygun bir sanayi yaratmasının, iktisadî noktai nazardan, pek tabiî ve doğru olduğunu ilâve etmiştir.

Londradaki beyanatının maksadı sadece akla uygun bir iş bölümü ya-

(Devamı 5 inci sahifede)

Dünkü müsabakamızın resimlerinden: 1 — Müsabakaya giren I. S. K. takımı. 2 — Fahri Beyin amuttan balıklaması. 3 — Gene ayni sporcunun bir kırlangıcı. 4 — Gazetemizin en fazla puvan alan takıma verdiği kupa. 5 — 4x200 Bayrak yarışını kazanan Fenerbahçe takımı. 6 — Yarışta bir depar. 7 — 4x 200 bayrak kupamız

Yüzme müsabakamız tam bir muvaffakıyetle yapıldı

Fenerbahçeli yüzücüler 66 puvanla 13 ağustos 933 şampiyonumuz oldular

Dün Moda yüzme havuzunda Türkiye su sporları tarihine altın harflerle yazılacak, bir yüzme müsabakası yapıldı. Gazetemiz yarışların tam bir muvaffakiyetle ba-

(Devamı 5 inci sahifede)

Balbo Hava Mareşalı

Romada büyük şenlikler...

Tayyareciler aşırlardanberi ilk defa zafer abidesinin altından geçtiler. Nümayişler devam ediyor

General Pellegrini ve General Balbo

ROMA, 13 A.A. — Bütün İtalya Balbo'nun dönüşünü büyük tezahürlerle karşılamaktadır. Halk yollarda nümayişler yapmaktadır. Balbo şerefine toplar atılmaktadır. Bugün Roma'da resmî nümayişler yapılacak ve filonun tayyarecileri ve tayfaları bir geçit yapacaklardır.

Zafer abidesi altında, Balbo hava mareşalı

ROMA, 13 A.A. — Bu sabah Balbo tayyare filosunun mürettebatı kral tarafından kabul edilmişlerdir. Sonra Constantinin zafer abidesi altından geçmişlerdir. 1527 denberi ilk defadir böyle bir merasim yapılmaktadır. Nihayet Palatinede büyük bir askeri geçit resmi yapılmış bu geçit resminden sonra M. Mussolini hava nazırı ceneral Balboyu hava mareşalı tayin etmiştir.

M. Balbo'nun nutku

ROMA, 13 A.A. — Tayyarecilerin teşkil etmiş oldukları alay colonne gelmiş ve halk burada muazzam bir nümayiş yapmıştır. Ceneral Balbo, etrafında fırka kâtibi umumisi ve bütün tayyareciler olduğu halde matbuat saraymın balkonunda görülmüştür ve şiddetli alkışlarla karşılanmıştır.

M. Balbo, bir nutuk söyliyerek kendisile arkadaşlarına yapılan iyi kabülden dolayı teşekkür etmiş ve şu sözleri ilâve eylemiştir:

"Maamafih hakikatı gözönünden gaybetmemenizi ve arkadaşlarıma da gaybetirmemenizi isterim. Bizler büyük bir şefin mütevazi neferleriyiz. O şefin namına her türlü muzafferiyetleri elde etmek hem kolay hem de zevklidir.

M. Balbonun sözleri birçok defa

(Devamı 5 inci sahifede)

Başvekil Hz.

YALOVA, 13 (Telefonla) — Başvekil İsmet Paşa Hazretleri bugün köşklerinde istirahat ettiler. .

İsmet Pş. nın Sofya seyahati

Başvekil bir haftaya kadar Sofyaya gidiyor

M. Titülesco Sofyaya gidecek mi?

SOFYA, 13 (A.A.) — İsmet Paşa, Tevfik Rüştü Bey ile beraber eylûlün 20 ve 22 sinde buraya gelecektir.

(Anadolu Ajansının notu — Alâkadar makamlar nezdinde yaptığımız tahkikat neticesinde bu haber teeyyüt etmektedir.)

M. Titulesco geliyor mu?

BÜKREŞ, 13 (A.A.) — Havas Ajansı bildiriyor: Ecnebi memleketlerde bulunmakta olan M. Titulesconun Ankaraya gitmeden evvel Sofya ya gitmesi resmen kararlaştırılmış değildir. M. Titulesconun Sofyaya gidip gitmiyeceği, mumaileyhin Ankarada yapacağı konuşmalar etrafında hükûmetler arasmda cereyan etmekte olan mükâlemelerin netice sine bağlıdır.

M. TİTULESCO

Dün Yalovadan dönenler

YALOVA, 13 (Telefonla) — Bir müddetten beri Yalovada bulunan Büyük Millet Meclisi reisi Kâzım Paşa Hazretleri, Dahiliye vekili Şükrü Kaya, Millî Müdafaa vekili Zekâi ve Cümhuriyet Halk fırkası umumî kâtibi Recep beyler akşam vapurile İstanbula gittiler..

Tarihî tefrika: 83

Yıldızdan Ordu Köşküne

Yazan: S. N. Her hakkı (Milliyet) indir.

Mübareküssabah neler yapmıştı?

1

Mübareküssabah Türk bayrağını alaşağı etmişti. — Tedip. — Padişahın iradesi. — Tevil.

Mübareküssabahın İngilizler hesabına isyana cüret ettiği muhakkaktı. İngiliz terbiyesile yetişmiş, hattâ kardeşini bile Londrada okutmuş olan bu adamı senelik muayyen bir para mukabilinde İngilizlere hizmet ediyordu. İhanetini gizliyebilen bu hain asî; ayni zamanda Osmanlı Hükûmetinin Küveyt Kazası Kaymakamlığında bulunabiliyordu.

Tam, Bağdat demiryolunun Basraya varması, daha doğrusu Basranın değil, Küveytin son imtiyaz merhalesi olması Sultan Hamitle Kayser Vilhelm arasında kararlaşmak üzere iken bu adamın hükûmet konağının balkonundaki Türk bayrağını alaşağı edip İngiliz bandırasını çekmesi Osmanlı Hükûmetine açıktan açığa isyan bayrağı açmaktı.

Sultan Hamit bu haberi getiren şifreli telgrafı okuduğu zaman fena halde müteessir oldu. E teessür az zamanda büyük bir hiddete inkılâp etti. Kalın kaşları çatıldı, alnı kırıştı, derhal Serasker Rıza Paşayı ve Maiyetiseniye erkânıharbi Şakir Paşayı çağırttı. Onlara:

— İşin siyasî ciheti sonra düşünülür, şimdi en yakın zamanda en yakın yerden Küveyte tedip kuvveti sevkedeceksiniz! dedi.

Bu ferman üzerine seraskerle Şakir Paşa doğru mabeyindeki hususî dairede yüksek askeri komisyonu topladılar. Müzakereler neticesinde Basradan Ferik Muhsin Paşa kumandasında on iki ve Bağdattan Müşür Tatar Feyzi Paşanın seçeceği bir liva emrinde sekiz tabur piyade asker sevkini kararlaştırdılar.

Bu kuvvetlere dört topçu bataryası da iltihak edecekti.

Abdülhamit bu kararı muvafık buldu. Derhal harekete geçilmesini emretti. Masrafların Bağdat ve Basra emvalinden tesviyesini söyledi ve:

— Bu hususta Maliye Nezareti oraların defterdarlıklarına tebliğat yapsın! dedi.

Sultan Hamit böyle acele ve mühim işleri daima dakikasında düşünür hazırlar, emirlerini hemen verirdi.

Sadrazam vasıtasile meclisten veya vükelâ encümeninden mazbataları alır ve itina ile saklardı.

Cerçi 1293 Kanunuesasisinin bir maddesi onu mukaddes (!) ve gayrimes'ûl (!?) addediyordu.

Binaenaleyh böyle bir harekete mecburiyeti yoktu.

Fakat o daima harekâtının hesaplarını verebilecek vaziyette bulunmak isteğinde idi. Sırası gelirse:

— Ben, vükelâyidevletin dediklerini yapıyorum, söyledikleri gibi keyfimle iş görmiyorum! diyebilmek isterdi.

Mazbataları da bu iddiasını ispata yarıyacak birer delil olabileceklerini hesap ederek saklıyordu.

Nitekim hürriyetin ve meşrutiyetin ilânında resmî ve hususî beyanatında bu şekilde hareket etmişti. Fakat malûm netice biçarenin bu zahmetlerinin pek boşa çıktığını ispat etti.

Küveyte askerlerin sevki ve masrafların tesviyesi iradesi tebliğ olundu. Ve Arap İzzet Paşa, mabeynihümayunda Basra Nakibüleşrafının oğlu Seyyit Talip Beye şifreli bir telgraf çekti. Ve hususî olarak padişahın iradesini şu şekilde tebliğ etti:

"Zatıeşrefi hazretihilâfetpenahiye sülâleitâhirelerinin derkâr olan kemalisadakat ve merbutiyeti müstemirrelerine ve seyyüma zatâlileri hakkındaki teveccüh ve itimadımülûkâneye binaen eyyamıahirede bazı gûna teşebüsatı gayrimaraziyede bulunduğu anlaşılan Küveyt Kazası Kaymakamı "Mübareküssabah,, Paşanın ahkâm ve feraiziislâmiye mucibince vesayayihasene icrasile daireirıza ve salâha ircaı zımnında hemen Küveyte azimetle mumaileyh ile görüşerek telkinat ve vesayayimesnunede bulunmaları ve badelmülâkat neticesinin müsaraaten arz ve inbası ferman buyurulduğunu selâm selâmeticam zıllûllahî ile tebliğ ederim efendim."

Nakibüleşraf zade bu irade üzerine Mübareküssabaha gitti ve kendisine lâzımgelen nasihatleri icap eden şekilde verdi.

Mübareküssabah ona:

— Ben padişaha dâima sadıkımdır. Yalnız civar kabilelerin efradı bana karşı ötedenberi husumet beslemektedirler, bu itibarla onlara bu şekilde bir hareketle görünmek benim için artık zarurîdir. dedi.

Bayrak meselesini de:

— O da yanlış telâkki edilmiştir. İngiliz gemisi süvarisi hükûmet konağını ziyarete gelmişti, gemisine işaret vermek üzere de filâmasını gösterdi. Cahiller filâmayı bayrak zannettiler, ve meseleyi bildiğiniz şekilde tefsire kalkıştılar! cevabile tevil etti.

Nakibüleşraf zade mülâkatını İstanbula bildirdi. Abdülhamit bu zırva tevili yutmadı. Üstelik te mevzuubahis geminin karaya top çıkardığını öğrendi ve bütün bütün hiddetlendi.

(Bitmedi)

Yarın:

Mübareküssabah neler yapmıştı?

2

Mübareküssabahın aktettiği ittifaklar. — Muharebede gösterilen yararlıklar. — Netice ve Abdülhamidin kullandığı siyaset.

Varnadan mektuplar

Varnada av maçları

Varnadaki yerli ve ecnebiler maçları merakla takip ediyorlar

VARNA, 8 (gecikmiştir) — Müsabakalara bugün 9 da başlandı. Ziraat Nazırı ve diger nazırlar, misafirler, Varnayı dolduran ecnebi ve yerliler büyük bir merakla takip ediyorlar. Avcılığın değerini, ne demek olduğunu, beynelmileldeki manasını bugün anlamış bulunuyorum.

Hakem heyeti: Ceneral Pinlof, Bulgar Erkâniharbiye Reisi Hiristo Antonof, Türk murahhası Refik Tevfik, Sırp Çeoviç, doktor Konstantin, Romanya ekâbirinden Murat ve Luka Dorosiyef.

Evvelâ pijon darjil (sun'i gövercin) müsabakalarına başlandı. Münferit atışların hepsi güzel. İlk serilerde Romanyalılar çok muvaffak oluyorlar. Bulgar şampiyonu Yorgi İliyef neşeli bir atıcı kendisine gövendiği belli oluyor. Ve hakkı da var görünüyor.

Canlı ve sun'î güvercin müsabakaları saat 13.30 da bitti. Plâklar için üç makine çalışıyordu. Yunan ekipinin bugün de gelmediğine göre artık iştirakten tamamen vazgeçtiği anlaşıldı. Bu gelmeyişin müspet, menfi bir tesir yapmadığı hissolunuyor. Müsabakalar büyük bir neşe ve samimiyet içinde yapıldı.

Pijon darjilin beş serisinde tek atış itibarile Bulgarlardan 50 de 47 ile Yorgi İliyef birinci, Yugoslâvlardan Lubiç 45 ile ikinci ve gene Yugoslâvlardan Orel 43 ile üçüncü oldular.

Birinci gelen Bulgar İliyef sağ gözü sakat ve bizzarur solak atmasına rağmen çok güzel ve teknikli attı. Üçüncü gelen Sırp Orel de takdir edildi. Birinci ikinci, hattâ üçüncü seri atışlarını çok güzel yapan Romenler iki seride sinirlendiler. Bu yüzden kaybettiler. Macarlar girmedi.

Bütün bu güzel atışlara rağmen etimin aldığı isabet puvanının cetveli şudur: Yugoslâvya timi 170 ile birinci, Bulgar timi 154 ile ikinci ve Romen timi 139 ile üçüncü oldu.

Müsabakaya giren timlerde hemen hemen fena atan hiç yok gibi idi.

Canlı güvercin müsabakalarına dört kutu çalıştı. Güvercinlerin bir kısmı ehli, ev güvercini oldukları için zorca uçuyorlardı. Eğ ce komik sahneler oldu. Bir güvercin üç defa vurulmadan kaçtı. Üçünde de dönüp dolaşıp gene çıkarıldığı kümesin üstüne kondu ve zorla kendini vurdurdu.

Bu müsabakaya Macar diplomatlarından Baron de Kish te büyük bir neşe ile ve etrafını şenlendiren bir güvenişle girdi. Fakat biribiri arkasına iki mankeden sonra çekildi. Bulgarlar çok sinirli attılar ve mankelediler. Maç Yugoslâvlar, Romenler arasında kızgın bir şekil aldı. Fakat genç Romen atıcısı Storiç enfes kular yaptı. Netice: 10 da 9 isabetle Romen Storiç birinci, Yugoslâv Vartunski ikinci, Romen Putilesko üçüncü oldular.

Saat 16 da kaçan geyiğe atış müsabakaları ile karabin ve pistole atışları yapılacaktır. Kaçan geyiğin atış mesafesi 75 metredir. Geyik işaret anından itibaren 24 metrelik bir sahada 4 saniye müddetle görünecektir. Bu müddet zarfında vurmak gerektir. İnsan bu atışları seyrederken futbolün gol atışları aklına bile gelmiyor.

Türk gençliğinin bu işe ehemmiyet vermesi lâzımdır ve artık bunu bir milli vazife, vatan vazifesi bilmelidir.

M. A.

Balıkesirliler döndüler

BALIKESİR, 13 (A.A.) — Çanakkale harp şehitlerini görmek ve Çanakkale Halkevi ile bir temas yapmak üzere giden Balıkesir Halkevlileri gece bir

HARİCI HABERLER

Radikal demokratların kongresi

M. Herriot kongrede tezahürlerle alkışlandı

SOFYA, 13 (A.A.) — Bulgar Ajansı bildiriyor: Demokrat ve Radikal fırkalar birliği kongresi, dün saat 16 da millî tiyatroda reis M. Berendsen - Danimarka - tarafından açılmıştır. Bulgar murahhası M. Kalendroff söz alarak ecnebi murahhaslara hoş geldiniz demiştir. Mumaileyh M. Herriot'nun bulunmasının delâlet ettiği manadan bahsetmiş ve mumaileyhin beynelmilel demokrasi hareketlerindeki büyük hizmetlerini ehemmiyetle kaydeylemiştir.

M. Herriot kongrenin kendi hakkındaki iyi kabulünden dolayı teşekkür etmiş ve Bulgar milletinin bariz vasıfları teşkil eyleyen meziyetlerini saymıştır. Mumaileyh bundan sonra kongrenin pek ağır olan vazifesini izah etmiş ve demokrat fırkaların gayret ve faaliyetleri ve beynelmilel sulhün esası olan emniyet, silâhları bırakma akideleri hakkındaki nikbinliğini izhar etmiştir. M. Herriot şiddetle alkışlanmıştır.

M. Herriot'dan sonra M. Vassilieff uzun bir nutuk ile celseyi kapamıştır.

Reis, hazirunu M. Herriot'yu ve beynelmilel demokrasiyi alkışlamaya davet etmitşir. Bunun üzerine millî tiyatroyu dolduran dinleyiciler şiddetli alkışlar koparmışlardır. Hazirun arasında Başvekil M. Muşanoff, kabine erkânı ve ecnebi memleektler mümessilleri bulunuyordu. Başvekil büyük bir ziyafet vermiş ve bunu bir resmi kabul takip etmiştir.

Nasıl karşılandı?

SOFYA, 13 (A.A.) — Eski Fransız Başvekili M. Herriot dün sabah Sivilingrad istasyonuna gelmiş ve Hariciye nezareti mümessili tarafından karşılanmıştır. Filbe istasyonunda muma ileyh Başvekil M. Mouşanof ile mahalli hükûmet erkânı ve bir çok mebus ve azim bir halk kütlesi tarafından selâmlanmıştır. Gerek burada M. Herriot ve gerek Sivilingartdan Sofyaya kadar bütün istasyonlarda biriken halk eski Fransız başvekilini hararetle alkışlamıştır. M. Herriot kendine uzatılan elleri sıkıyor ve çocukları öpüyordu. Sofya istasyonunda M. Herriot Kralın mümessilleri, hükûmet azası, mebuslar tarafından karşılanmıştır. Büyük bir halk kütlesi istasyonu ve civarını doldurmuştur.

Kararlar

SOFYA, 13 (A.A.) — Radikal demokrat itilâf kongresi bu sabah ikinci celsesini saat 10,30 da ilim akademisi salonunda Fransız murahhası M. Emil Borele'in riyasetinde akdetmiştir. Kongre, bu celsesinde bütün heyetlerin işsizlik ve gümrük manialarını hakkında vermiş oldukları raporları dinlemiştir.

Bütün murahhaslar iktısadî sahada beynelmilel bir tesanüdün lâzım olduğunu ehemmiyetle kaydetmişler ve gümrük manialarının ortadan kaldırılması lehinde bulunmuşlardır.

Celse saat 12,30 da tatil edilmiş olup öğleden sonra saat 15,30 da tekrar açılacaktır.

Almanya Silâhlanıyor mu?

M. Shurchill bir nutkunda mühim ifşaatta bulundu

LONDRA, 13 (A.A.) — 6 Esseex kontluğu cahailinde verdiği bir nutukta M. Wuiston Churchill şunları söylemiştir:

« Bugün Almanya ancak kısmen silâhlıdır. Fakta daha şimdiden kendisinden zayif komşuları, Avusturya, İsviçre, Belçika, ve Danimarka derin bir endişe duymaktadırlar. Filvaki Almanyanın silâhlanmakta ve muahedelere rağmen silâhlanmakta olduğuna inandıracak cidî sebepler var.

M. Wuiston Churchill bugünkü Avrupada sulhün başlıca istinatgâhı olan Fransız ordusu ile İngiliz donanmasını zayıflatmak istiyen siyaseti ifşa ve mahkûm etmektedir.

Müstakil büyük gazetelerden «Sunday Referre» bu hafta «Almanya ordularını silâhlandırıyor.» başlığı altında yazdığı bir makalede mühim bir dosyayı ifşa etmektedir. Bu dosyadan, Almanyanın bütün kuvvetlerinin Nazi rejimi tarafından harbe hazırlık gayesi esasına sevkedildiği açıkça anlaşılmaktadır.

Gazete, Almanyanın gizlice silâhlanmasına müsaade edildiği takdirde bundan tehlikeli karışıklıklar çıkacağını ilâve etmektedir.

Geçit resmi

BERLİN, 13 (A.A.) — Bu sabah Doeberitz'de karargâh kurmuş olan hususi kıtalardan 10.000 kişi manevra meydanından Berline gidecektir.

Saat 13 te, Berlinde Erkânı harbiye reisinin huzurunda, yüzbaşı Roehm'in hücum kıtaları ile hususi kıtalar kumandanı Himmler'in kıtaları bir geçit resmi yapacaklardır.

Cumartesi günü Prens Aguste Guillaume de Pruesse, Kont Helldorf, Postdam polis müdürünün ve bir çok şahsiyetlerin huzurlarile bir tecrübe geçit resmi yapılmıştı. Gece geç vakit, Doebitz'de hararetli bir askeri hayat geçiril

"Tehlikeli bir Teşkilât,,

Bir gazeteye göre Milletler Cemiyeti Birliği..

LONDRA, 13 (A.A.) — Bir çok şahsiyetlerin içinde bulunduğu Milletler Cemiyeti birliği, Milletler Cemiyetine dahil devletler ile Japonya arasında siyasî ve iktısadi münasebetlerin kesilmesi lehine şiddetli bir propaganda yapmaktadır.

Çin - Japon ihtilâfında 16 ıncı maddenin tatbiki aleyhinde bütü muhafazakâr matbuat ile neşriyatta bulunmuş olan Evening Standard gazetesi, Milletler Cemiyeti birliğini (Tehlikeli bir teşkilât) olarak gösteriyor ve şunları yazıyor:

« Kaç defadır, Japonyanın İngiltere ile imperatorluk piyasasında rekabet etmesine müsaade eden iş şraiti ve az ücrt tehlikesini haber verdik. Bu, Japon hükûmeti kanuni menfaatlerini Mançuride müdafaa için lâzım gelen tedbirler aldı diye Japon ticaretini sulh namına vurmamızı icap ettirmez.

Sulhperverlerin konferansı

BONFF ALBERT, 13 (A.A.) — (Iskoçya) On memleketi, yüz elliden fazla mümessili sulhçü münasebetler enstitüsü tarafından tertip edilen ve iki senede bir toplanan konferansa iştirak için gelmişlerdir.

Konferans on beş gün sürecektir.

Codos ve Rossi şerefine

MARSİLYA, 13 (A.A.) — Havas Ajansı bildiriyor:

Dün Codos ile Rossi'nin şerefine iki ziyafet verilmiştir.

Bütün Belediye azaları Amerika - Asya uçuşu kahramanlarına Marsilya şehri namına gümüş bir madalya vermişlerdir.

Belediyeden çıkınca, tayyareciler halkın alkışlarile karşılanmışlardır. Provence çiçekçi cemiyetleri kendilerine bir çok demetler vermişlrdir.

Hitlerin Halefi

PRAG, (Hususî) — Sosyal Demokrat gazetesi, Münihten aldığı bir habere atfenHitlerin bir fırka meclisi idaresi teşkil etmiye karar verdiğini bildirmektedir.

Bu heyetin adı, «Fırka âyan meclisi» olacak ve Hitler'in en yakın arkadaşlarından terekküp eedcektir. Hitler bu meclise, öldüğü zaman kendisine halef olacak adamın ismini kapalı ve mühürlü bir zarf içinde şimdiden bildirecektir.

Sabık Fransız sefiri

ROMA, 13 (A.A.) — Fransız sefiri M. de Chambrun itimatnamesini bugün öğleden sonra saat 17 de Krala verecektir.

Lindberg gene uçtu

COPEH GUE, 13 (A.A.) — Lindberg dün tayyaresile Yulianehaabden Angmagssalik'ya gitmiştir Uçuşa bugün Reyjavik'ya kadar devam etmesi mümkündür.

Harkov'da maç

Burada da yaptığımız maçı 3-2 kaybettik

HARKOV, 12 (Gecikmiştir) — Bugün Ukranya muhteliti ile maç yaptık. Mutat merasimden sonra saat on sekizde maç başladı.. Hakemin bir golümüzü saymamasına rağmen, ilk devreyi 1 - 0 bitirdik.

İkinci devrede onlar 3, biz 1 gol yaptık. Birinci devrede biz 1 gol yaptık ve oyunu 3 - 2 kaybettik. Birinci devrede biz, ikinci devrede onlar ağır bastılar. Takımımız esas itibarile güzel ve beğenilir bir oyun oynadı

Maçta bir çok yüksek resmî zevat vardı. Stadyom tıklım tıklım dolu idi.

Yarın atletizm ve güreş var. Ayın on yedisinde Odesadan İstanbula hareket edeceğiz.

* * *

Rusyadan avdet edecek sporcularımızın büyük merasimle istikbaline hazırlanılmaktadır.

Sporcularımız, Cumartesi sabahleyin saat 8,5 ta şehrimizde bulunacaklardır. Fırka teşkilâtı da istikbal merasimine iştirak edecektir.

Kazanın sebebi ne imiş?

BRÜKSEL, 13 (A.A.) — Le Soir gazetesine göre Stratosfer'e çıkan balonun patlamasına sebep, bir Alman fabrikasının yapmış ve vermiş olduğu Canada malzemedir.

Diğer taraftan tecrübelerde tazyik edilmiş havadan evvel, su kullanmak icap ettiği halde sınaî esaslara muhalif olarak hareket edilmiştir.

Havanada karışıklık

HAVANA, 13 (A.A.) — Machado kabinesi istifa etmiştir.

HAVANA, 3 (A.A.) — Machado tayyare ile kaçmıştır. Halk sarayda tahribat yapmış ve bazı şiddet hareektlerinde bulunmuştur. Bunun neticesi olarak 20 kişi ölmüş ve 200 kişi yaralanmıştır. M Cespedes vekâleten hükûmet reisi tayin olunmuştur.

SON DAKİKA

Başvekil Ankaraya dönüyor

ANKARA, 13 (Telefonla) — Başvekil ile beraber hareket eden Ziraat Vekili ve dün giden Sıhhiye vekilimizin salı veya çarşamba günü İsmet Paşa ile beraber avdetleri beklenmektedir.

Akdeniz sahillerimizde kaçakçılığın önüne geçilecek

ANKARA, 13 (Telefonla) — Adalarla Akdeniz sevahilimiz arasında kaçakçılık meselesini konuşmak ve anlaşmak üzere Yunanistan gümrük umum müdürü eylûlün ortalarına doğru memleketimize gelecektir.

Samsunlular Çarşamba hattının Termeye uzatılmasını istiyorlar

SAMSUN, 13 A. A. — Bugün Samsun Ticaret Odası ve mıntakanın Ticaret Odaları kongresi müştereken yapıldı. Kongre açılmadan evvel fırka reisi doktor Nazıf Bey tarafından kongrenin mahiyeti ve bütün dünyada iktısadi işlerin iktisap eylediği ehemmiyeti izah eden ve kongreye muvaffakiyet dileyen bir nutuk söylenmiştir.

Müteakiben Ticaret müdürü tarafından kongre açılarak müzakereye başlanmıştır. Müzakerede mühim olarak çarşamba hattının Termeye kadar temdidi, Samsun limanının bir an evvel yapılması ve ihracat eşyasına ait nakliyat tarifelerinin biraz daha tenzili ve köylüye kalbur makinaları tevzi hususları vardır.

Bulgar - Yunan hududunda hadise

SOFYA, 13 A.A. — Matbuat hudut hâdisesinden bahsediyor. Yunan askerleri, Bulgar topraklarında bulunan bir Bulgar devriyesi üzerine ateş açmışlardır. Fakat komisyonun yaptığı tahkikat Yunanlıların komiteci zannederek ateş ettikleri neticesine varmıştır.

Pirede büyük bir yangında 360 muhacir evi yandı

ATİNA, 13 A.A. — Pirenin muhacır mahallesinde çıkan bir yangında 360 baraka yanmıştır. 250 aile açıkta kalmıştır. Zarar on beş yirmi milyon drahmi tahmin ediliyor. Bir çok yaralı vardır.

Dün gece bir köşk yandı

Dün gece saat 23 e doğru Kuzguncuk üstünde Münir Paşa mahallesinde Aziziye sokağında Kuleli mektebi riyaziye muallimi Osman Beyin köşkünden ateş çıkmış, derhal yetişen Kadıköy ve Üsküdar itfaiyeleri yangını genişlemeden söndürmüşlerdir. Köşk yanmıştır.

İngilterenin yeni Ankara sefiri

ANKARA, 13 A.A. — İngiltere hükûmeti Ankara büyük elçiliğine Mısır fevkalâde komiseri Sir Perfy Loraine'i tayin etmiştir.

Sergi yarın Kapanıyor

Temdit edileceği rivayetleri doğru değil..

Beşinci yerli mallar sergisi evvelce de tekarrür ettiği gibi yarın yani 15. ağustos 933 salı günü akşamı kapanacaktır. Son günlerde sergide eskisinden daha fazla satış olmıya başlamıştır. Halk bir kaç gün sonra hepsini bir arada ve kolaylıkla bulamıyacağı yerli mallarına büyük bir rağbet göstermektedir. Dün sabahtan akşama kadar sergiyi gezenlerin miktarı 30 bini geçmiştir. Bilhassa akşam üzeri sergi bahçesi bir mahşer manzarası arzetmiştir. Bunda dünün pazar olması da âmil olmuştur. Dün halk ve sergiye iştirak eden firmalar arasında serginin beş gün daha temdit edileceği şayi olmuş ve bazı pavyon sahipleri serginin temdidi için tertip heyeti riyasetine müracaat etmişlerdir. Tertip heyeti buna imkân görmemiştir.

Şişli gençler Birliği bu akşam Galatasaray konferans salonunda bir konser vereceğini evvelce ilân etmiştir. Halbuki Cümhuriyet Gençler Birliği mahfili de sergiye iştirak eden firmaların sahipleri şerefine gene bu akşam bir veda müsameresi vererek Yapışkanlar komedisini temsil edecektir. Bu münasebetle Şişli Gençler Birliği konserini 19 ağustos 933. cumartesi gününe tehir etmiştir.

Sergi tertip heyeti riyasetinden:

Serginin bir kaç gün için daha temdit edileceği hakkında bazı şayialar deveran etmektedir. Sergi tertip heyeti buna imkân görmemiştir. Beşinci yerli mallar sergisi 15 ağustos salı günü akşamı kapanacaktır. Husulümalûmat zımnında ilân olunur.

Maliye ve Dahiliye vekilleri

YALOVA, 13 (A.A). — Tedavi mecburiyetinde bulunan Mustafa Abdülhalik Beyin avdetine kadar Nafia Vekili Hilmi Beyin Maliye Vekâleti ve killiğine tayini Reiscümhur Hazretlerinin yüksek tasdiklerine iktiran etmiştir.

YALOVA, 13 (A.A.) — Tedavi mecburyetinde bulunan Şükrü Kaya Beyin avdetine kadar Hariciye Vekili Doktor Tevfik Rüştü Beyin Dahiliye Vekâleti vekilliğine tayini Riesicümhur Hazrtlerinin yüksek tasdiklerine iktiran etmiştir.

Ali Rana Bey

Gümrük ve İnhisarlar Vekili Rana Bey Tekirdağı şarap fabrikasını tetkike gitmiştir.

TEKİRDAĞ, 13 (Milliyet) — Gümrük ve İnhisarlar vekili Rana Bey bugün öğleden sonra gümrük muhafaza gemisile şehrimize geldi. Vekil Bey vapurdan iner inmez. Şarap fabrikasını teftişe gitti.

Muhlis B. Yalovadan geldi

Ziraat Vekili ve Iktısat Vekâleti vekili Muhlis Bey, refakatinde Sümer Bank umum müdürü Nurullah Esat B. olduğu halde, dün Yalovadan advet etmiştir.

Vekil Bey, öğleden sonra Sümer Banka giderek Anadoluda kurulacak fabrikalar için Rusyadan getirtilecek makinelere ait proje ve plânların tetkikatiyle meşğul olmuştur.

Konya valisinin tetkikatı

KONYA, 13 (A.A.) — Valimiz Cemal Beyin riyasetinde fırka ve Halkevi azalarından mürekkep bir grup Bozkır, Beyşehir, Seydişehir, kazalarında bir tetkik seyahatine çıkmışlardır.

Firarî Kürtler

Beruttan yazılıyor: 1925 Kürt isyanında ve Ağrı harekâtı esnasında Süriyeye hicret eden Kürtlerden bin kadar nüfus Beruta yerleşmişti.

Son günlerde Lübnan hükûmeti bir kararname ile Lübnanlı olmıyan bu kürtlerin Ağustos ayı sonuna kadar Lübnan hudutları haricine çıkmalarını emretmiştir.

Bunun üzerine telâşadüşen Kürtler Berut müftüsüne ve nüfus dairelerine müracaat ederek Lübnan tabiiyetine girecekleri bildirmişlerdir.

Fakat ne nüfus dairesi ve ne de diğer makamlar bu talebe cevap vermemişlerdir.

Müşkül bir vaziyette kalan Kürtlerin ne yapacakları merakla beklenmektedir.

HALEP, — Burada çıkan (Vahdet) gazetesinin yazdığına göre Arapça gazetelerin (Hoybon) cemiyetinin kendiliğinden dağıldığı hakkında verdiği haberler teeyyüt etmektedir. Cemiyet âzasından bir kısmı Süriyeyi terk için hazırlanmaktadır.

Hükûmet kararile hudut haricine çıkarılmış olan Vickers - Armstroug şirketinin mümessili M. Lander'in Londraya dönerken Pariste çekilen bir resmi.

ŞEHİR HABERLERİ

Tırpan

Mühim bir dert

Başmuharririmiz Siirt Meb'usu Mahmut Bey bir iki gün evvel baş makalesinde çok mühim bir içtimaî davamıza temas etti.

Bu gittikçe yenileşen bir davadır.

Trakyadaki şeker fabrikası o mıntaka halkı için bir nimet olmuştur. Köylü pancar ekiyor. Fabrika ya satıyor, sonra kendisi de fabrikada işçilik ediyor. İki taraflı bir kazançla rahat rahat geçiniyor.

Vergi memurları bu mıntakadaki tahsilâtın yüzde doksanı geçtiğini söyliyorlar. Bu o mıntakadaki halkın refahına işarettir.

Bu davanın birinci perdesidir.

İkinci perde acıklıdır.

Köylü ve kasabalı bu fabrika yüzünden para sahibi olmuştur. Vergisini veriyor, yazlık, kışlık zahiresini tamin ediyor. Hayatının her safhasında varlığın lezzetini tatıyor. Fakat iş bu kadarla kalmıyor.

Bu mıntakada yer yer meyhaneler açılıyor, içki sarfiyatı müthiş surette artıyor. Kumar oyunları hemen köylere yayılıyor. Halkın parası sıhhatini, ahlâkını kemire kemire eriyip gidiyor.

Bu vaziyetin daha evvel Karadeniz taraflarında, fındık ve tütün mıntakalarında ayni şekilde cereyan ettiğini biliyoruz.

Fındık zamanı kadınlar mahsulü toplıyor. Kasabaya getiriyor ve erkekler tabiatin zahmetsizce kazandırdığı bu serveti derhal nakte tahvil ederek kahvehanelerde talih oyunlarına, meyhanelerde içki ve sefahat âlemlerine sarfedip tüketiyor ve hattâ gelecek yılın hesabına tüccardan borç alıp harcediyorlar.

İşte Mahmut Beyfendinin işaret ettiği dert böyle tarihi pek yeni olmıyan sarî ve tehlikeli bir içtimaî tehlikedir.

Buna karşı başmuharririmiz hükûmet teşkilâtının halkevlerinin gazetelerin, münevverlerin harekete geçmesini, köylüyü tehlikeden kurtarmak için tedbir alınmasını istiyor.

Yemek, içmek ve eğlenmek alınteri ve göz nuru ile kazananların tabiî haklarıdır. Fakat bu hak cemiyetin selâmetini tehlikeye düşürecek bir şekil alırsa ona karşı tedbir almak lâzımgelir. Bu itibarla Gireson, Rize, Samsun mıntakalarında olduğu gibi şeker fabrikaları muhitlerinde de para kazanan sınıfları daima böyle yağlı bünyelere musallât olan tüfeylilerden kurtarmak icap eder.

Çünkü içki ve kumar seviye itibarile ham cemiyetleri yalnız fert itibarile mutazarrır etmekle kalmaz bu içtimaî bünyeyi tehdit eden tehlike halini alır. Bugün çalışan ve kazanan namuslu insanları yarın hapishanelerde görmemizin yegâne sebebi sefahate karşı olan bu temayüldür.

Buna karşı propaganda nasihat gibi artık ciddî bir kıymet ifade etmiyen çarelerin faydası olmıyacağına göre böyle yeni inkişaf eden sanayi hayatımızda işçinin kazancından birkısmını tutarak fabrikalar tarafından tesis edilecek itibar ve emniyet sandıklarına yatırmak ve işçiyi bu suretle cebrî tasarrufa alıştırmak, ayni zamanda onu böyle içki ve kumar gibi aile ve cemiyet hayatını tehdit eden afetlerden kurtarmak daha makul bir çare olabilir zannederim.

Herhalde mesele mühimdir. İşe pratik noktadan çare bulmak icap eder.

Burhan CAHİT

Tayyare bayramı hazırlığı

30 Ağustos Zafer ve tayyare bayramını parlak bir surette tesit için yapılacak hazırlıklar hakkında görüşülmek üzere bugün saat (16) da Cağaloğlunda Halkevinde Tayyare Cemiyeti kaza ve nahiye şubeleri reislerinin iştirakile bir içtima yapılacaktır.

Vapurların kıymeti hafta sonunda belli olacak

Hususî vapurların muayenelerini ikmal eden komisyon, kıymet takdirine başlamıştır. Bütün vapurların aksam ve müştemilâtı hesap edilerek heyeti umumiyesinin kıymetleri biçilmektedir. Takdir edilen kıymetler gizli tutulmaktadır. Hafta sonunda vapur sahiplerine resmen tebliğ edilecektir. Ondan sonra bu kıymetlere itirazları olan vapurcular, esbabı muci besile birlikte itirazlarını deniz ticaret müdürlüğü vasıtasile birinci ticaret mahkemesi reisinin hakemliğine arzedeceklerdir.

Mide, Karaciğer ve Barsakları hasta olanlar

aç karnına ve yemek arasında

Karahisar Maden suyu

içmelidirler (5659)

4922

Ekonomi

Kömür burada Neden pahalı?

Ticaret odası bu hususta bir rapor hazırladı

Rus ve Zonguldak kömürlerinin Pire limanında İstanbuldan daha ucuz satıldığı hakkında vaki olan müracaatlar üzerine İktısat vekâletinin emrile Ticaret odası bu hususta tetkikat yapmış ve bir rapor hazırlamıştır.

Bu rapora göre, Rus kömürlerinin Pire limanında daha ucuz satılması, Rusların fiyatı kırarak piyasaya hâkim olmaları maksadını takip etmelerinden ileri gelmektedir. Ruslar, bazan bunu İstanbulda da tatbik etmişlerdir. Bazı zamanlar, Türk tacirleri de, fazla mikdarda Zonguldak kömürü alarak İtalyada İstanbuldan daha ucuz fiyatla satmışlardır.

Kömürün İstanbul limanında pahalı olmasına, tahmil ve tahliye masrafının fazalığı sebep gösterilmektedir.

Raporda, Zonguldak havzasında kömürün daha ucuza mal edilmesini teminen iyi ustalar yetiştirilmesine, tesisatın modernize edilmesine, kömürlerin iyice yıkanmasına, Boğazda kömür tacirlerine muayyen bir mıntaka gösterilmesine ve bu mıntakada tahmil ve tahliye masraflarını azaltacak asrî tesisat vücude getirilmesine lüzum gösterilmektedir.

Bu rapor, oda idare heyetinin bugünkü içtimaında görüşülecektir.

Türk-Fransız ticarî itilâfı

Yeni Türk - Fransız ticarî itilâfı bugünden itibaren meriyet mevkiine girmektedir.

Arjantinde kuşyemi

Bu sene Arjantinde 9900 akr'da kuşyemi ekilmiştir.

Dün gelen buğday

Dün Anadoludan şehrimize 27 vagon buğday gelmiş ve borsada 4,36 kuruştan muamele görmüştür. Şehrimizde 6500 ton stok vardır.

Kömür ihracatı

Geçen mart zarfında Zonguldak havzasında 157,427 ton kömür istihsal edilmiştir. Ayni ay içinde 102887 ton kömür ihraç edilmiştir.

Tiftik

Dün Zahire borsasında tiftik 54 - 66 kuruş üzerinden muamele görmüştür. Tiftiğin fiyatlarının bu suretle yükselmesi, tiftik keçilerinin köylü tarafından satılmasının önüne geçecektir.

Telefonlarda yüzde on tenzilât

Tarife komisyonu, İstanbul telefon ücretlerinin yüzde on tenziline karar vermişti. Dün buna dair tanzim edilen rapor ait olduğu vekâlete gönderilmiştir. .

500 seyyah geldi

Conte Grande İtalyan vapurile dün şehrimize beşyüz seyyah gelmiştir. Seyyahlar camileri ve şehrin diğer yerlerini gezmişlerdir.

Bu gün gideceklerdir. .

Vapurcular hakkındaki hakem kararı

İktısat Vekâleti Hukuk müşaviri Kemal Bey, şehrimizde vapurcular arasındaki vaziyeti kanuni noktadan tetkik ile meşgul olmaktadır. Vapurcular, yarın toplanacaklar ve hakem kararını öğreneceklerdir.

BORSA

(İş Bankasından alınan cetveldir)

12 AĞUSTOS 1933

Akşam Fiatları

İstikrazlar		Tahvilât	
İstikraz dahili	97,50	Elektrik	—,—
1933 İstikrazı	95,25	Tramvay	—,—
Şark d. yolları	2.50	Tünel	—,—
D. Muvahhide	54,25	Rıhtım	18,20
Gümrükler	8,25	Anadolu I	47,60
Saydi mahi	5,60	„ III	46,70
Bağdat	10.25	Münessil	51,20
T, askeriye	10		

ESHAM

İş Bankası Nama	9,50	Telefon	13,25
„ „ Hamilino	9,55	Bomonti	21,—
„ „ Müessis	102	Terkos	27,75
Tramvay	50	Çimento	12,50
Anadolu Hisse	27,60	İttiat day.	20.—
Reji	3,60	Şark day.	1,55
Şir. hariye	15,25	Balya	2,75
		Şark m. ecza	2,90

ÇEK FİATLARI

Paris	12,06	Prağ	15,92,50
Londra	700	Viyana	4,28
Nüyork	64,10	Madrit	5,65
Milano	9.—	Berlin	31,98
Brüksel	3,36,35	Zloti	4,22,25
Atina	82,69	Peşte	371
Cenevre	2,43,87,50	Belgrat	34,57,725
Sofia	67,77	Bükreş	80,325
Amsterdam	1,17	Moskova	108825

NUKUT (Satış)

	Kuruş		Kuruş
20 f. Fransız	167	1 Şilin, Av.	25.—
1 İsterlin	704	1 Pezeta	15.—
1 Dolar	155	1 Mark	50.—
20 Liret	219	1 Zeloti	24.—
20 f. Belçika	116	20 Ley	0.23
20 Drahmi	25	20 Dinar	55.—
20 İ. İsviçre	818	1 Çernoveç	—,—
20 Leva	0.25	1 Altın	927
21 Kur. Çek	116	1 Mecidiye	0,37
1 Florin	84.—	Banknot	2,46

Maarifte

Yeni kadrolar

Ortamektep ve liselerin kadroları hazırlanıyor

Bütün orta mektepler ve liselerin yeni kadrolarının ihzarına başlanmıştır. Kadrolarla orta tedrisat umumî müdürü Fuat Bey meşgul olmaktadır. Yeni kadrolar, on güne kadar bütün mekteplere tebliğ edilecektir. Yeni kadroda bir çok değişiklikler yapıldığı söylenmektedir.

Vaziyet 1 Eylûlde kat'i surette anlaşılacaktır.

Sanayi mektebine alınacak leylî talebe

İstanbul sanayi mektebine de bir mikdar leylî talebe alınacaktır: Sanayi mektebine girmek istiyen talebeler 17 ağustosa kadar müracaat etmiş olacaklardır. Sanayi mektebinin müsabaka imtihanı 20, ağustosta açılacaktır. İmtihan komisyonuna Maarif müdürü riyaset edecektir. İstanbul Sanayi mektebine alınacak talebelerin, İstanbul, Kocaeli, Zonguldak, Samsun, Ordu vilâyetleri halkından olmaları lâzımdır.

Talebe Birliğinin Anadolu seyahati

Millî Türk Talebe birliğinin Anadoluda büyük bir tetkik seyahati tertip ettiği yazılmıştı. Seyahate, yüksek mektepler talebesinden elli kişi iştirak edecektir. Seyahat kafilesi, antrepoloji profesör muavini Şevket Aziz Beyin riyasetinde Gaziantep, Malatya, Maraş havalisinde tetkikatta bulunacaktır. Seyahat 20 gün devam edecektir. Gençler, 30 Ağustosta Afyonda yapılacak zafer bayramı merasimine iştirak ve avdette Çanakkaleye uğrayarak şehitlikleri ziyaret edeceklerdir. Gençlik kafilesi, önümüzdeki hafta içinde trenle şehrimizden hareket edecektir.

3 mavnadan fazlası yasak

Limanları darlatan hareketler kanunen memnu olduğu halde, bazı romörkörlerin arkalarına alabildiğine mavuna takarak liman dahilinde seyrüsefeeri işkâl ettikleri görülmektedir. Deniz ticaret müdürlüğü, bu halin men'ini muvafık görmüştür. Arkalarına üç mavunadan fazla taktıkları görülecek romörkörlerin sahipleri cezalandırılacaklardır.

Vilâyette

Malî teşkilât

Dün de heyet hazırlıklarla meşgul oldu

Yeni malî teşkilât işi ile meşgul komisyon dün de mesaisine devam etmiştir. Yeni teşkilâtta mürakipliklere çok ehemmiyet verilmektedir. Baş mürakipliğe merkezden yüksek dereceli bir zatın getirileceği de tahmin edilmektedir.

Maaş yoklaması

Dul, yetim ve mütekaitlerin üçer aylık maaş yoklamalarına devam edilmektedir. Bu sefer yoklama yerlerinde bazı değişiklikler olmuştur. Düyunu umumiye binası maarife verildiğinden buradaki yoklamalar Beyazıt merkez şubesi ile birleştirilmiştir.

Kadastro postası

Eylûlden itibaren kadastro tahrir heyetlerinin isimleri kadastro postası ismini alacaktır. Kadastro postaları altıya ayrılmıştır.

Tavuk kolerası ile mücadele

Son zamanlarda tavuklar arasında kolera ve veba çıkmış, iki hastalık bir çok tavukların ölümüne sebep olmuştur. Vilâyet baytar teşkilâtının açtığı mücadele neticesinde hastalık hemen tamamen bitmiş gibidir. Baytar müdürlüğü meccanen aşı tatbik ettiği gibi köylüye sıhhî risaleler dağıtmış kümeslerin temizliği için usuller göstermiştir.

Kümes hayavanatı hastalığına katî nihayet vermek üzere her kaza baytarının köyleri dolaşarak halkı tenvir etmesi düşünülüyor.

Evlenecek çiftler rapor alacaklar

Sıhhat ve İçtimaî Muavenet Vekâletinden şehrimiz Sıhhat Müdürlüğüne gelen bir tamime göre, bundan sonra evlenecek çiftler çok sıkı bir sıhhî kontrola tabi tutulacaklardır.

Vekâlet, evlenecek olanların katî raporlar dahilinde müsaade alabileceklerini bildirmiştir.

Zührevî hastalıkların fecaatinden korunmak ve nesli vikaye etmek gayesiyle yapılan bu tamimden sonra, evlenme nizamnamesinin sarahati dahilinde hükûmet tabiplerine müracaat etmiyenler şiddetle tecziye edilceklerdir.

Mahkemelerde

Ikramiye kazanmak için..

Bir adamın başını yakmak istiyen bahçıvan Emin tevkif edildi

Beykozda Kasap Hakkı Efendinin dükkânına emanet ettiği bir paket derununda 97 tane çakmak taşı saklayan, sonra da ikramiye almak emelile Kasap Hakkı Efendiyi "çakmak taşı kaçakçılığı yapıyor" diye ihbar eden bahçevan Eminin muhakemesine ihtisas mahkemesinde başlanmıştır. Mahkeme bu cürüm uyduran ve başkasının başını yakmak istiyen adamı tevkif etmiştir. Muhakeme şahit celbi için 20 Ağustosa bırakılmıştır.

Mahkûm edilen hırsızlar

26-7-933 gecesi Tahtakalede Salâhattin Efendinin odasına girerek öteberi çalan Mehmet 2 ay hapse, 8 temmuz gecesi Kumkapıda balıkçı Haçiğin evine girerek gümüş kaşık ve para çalan 17 yaşında Mehmet oğlu İsmail de bir sene iki ay hapse ve mahkûmiyetini bitirdikten sonra da bir sene iki ay müddetle emniyeti umumiye nezareti altında bulundurulmaya mahkûm olmuşlardır.

Eli bıçaklı hırsız

Sadullah Efendi isminde bir adamı hırsızlık kasdile yaralamaktan suçlu Nuri oğlu Lâtif 11 ay 20 gün hapse mahkûm olmuştur.

Pasaportta yanlışlık

Henri Efendi isminde bir adamın 18 aylık çocuğunu yanlışlıkla hizmetçisi Matmazel Annanın çocuğu gibi göstererek pasaportta ismi olmadığı halde vize vermekten suçlu polis Cemal Efendinin muhakemesi dün neticelenmiştir. Cemal Efendinin bu işte bir kasdi olmadığı, kalabalıktan ve dalgınlıkla bu yanlışlığın vuku bulduğu, 18 aylık meme çocuğuna vize verilip verilmemesinde bir mahzuru inzibatî ve siyasî olmadığı anlaşılmış, ancak vazifesinde ihmal ve lâkaydî gösterdiği için 30 lira ağır para cezası vermesine karar verilmiştir. Cemal Efendi hüsnü ahlâk sahibi bir zabıta memuru olduğu için bu cezası da tecil edilmiştir. .

İki jandarma mahkûm oldu

Yakaladığı hüviyeti meçhul bir kaçakçıdan müsadere ettiği sigara kâğıtlarını satmaktan suçlu jandarma Mehmet ile kaçakçılığı men ve takip vazifesini suiistimal etmekten suçlu Hüseyin ve Mehmedin verdiği sigara kâğıtlarını ücret mukabilinde satarak kaçakçılık yapmaktan suçlu Cemalin muhakemeleri dün neticelenmiştir. Jandarma Mehmet üç buçuk sene, jandarma Hüseyin bir sene, Cemal de 6 ay hapse mahkûm olmuşlardır.

Kaçak çakmak taşı

728 tane çakmak taşını kaçakçılık suretile satmaktan suçlu Leonida ile Besimin muhakemeleri dün bitirilmiş, Leonida 5 ay, Besim altı ay hapse mahkûm olmuşlardır. Ayrıca her ikisi beheri 25 kuruş hesabile 172 lira para cezası vereceklerdir.

Bir şenaet davası

Altmış altı yaşında olmasına rağmen 3 yaşında Angiliki isminde bir komşu kızının bikrini izale etmekten, 4 yaşında Bedri isminde bir çocuğa da tecavüzden suçlu Berber Petronun muhakemesine dün gizli olarak birinci ceza mahkemesinde başlanmıştır. Çocuklar babaları ve anneleri tarafından mahkemeye getirilmişlerdir.

Harcirah nizamnamesine aykırılık

Hilâfı hakikat malûmat vermek ve sebepsiz yere keşfe ihtiyaç göstererek harcirah nizamnamesine muhalif olarak 100 lira yol ücreti almaktan suçlu sabık Balıkesir tapu müdürü Nafiz Bey hakkındaki muhakeme dün ikmal edilmiştir. İddia makamı Nafiz Beye isnat edilen cürüm sabit olduğu için ceza verilmesini istemiştir. Muhakeme karar tefhimi için 31 ağustosa bırakılmıştır.

Açılan taahhütlü mektup

İstanbul - Ankara posta vagonunda bir taahhütlü mektubu açarak içindeki yirmi lirayı almakla maznun ve akabinde İstanbul posta müdürü Ahmet Beyle paket postahanesi müdürü Tayyar Bey tarafından cürmü meşhut halinde yakalanan Hakkı Beyin muhakemesine dün başlanmıştır. Bu vak'a 929 senesinde olmuştur. Dünkü muhakemede Tayyar Bey şahit olarak dinlenmiştir. Tayyar Bey cürmü meşhudun nasıl yapıldığını anlatmıştır. Muhakeme Ahmet Beyin şahit sıfatile celbi için başka güne bırakılmıştır.

M. Jannone beraet etti

Türklüğe hakaret etmekten ve Vagon-Li hâdisesine sebebiyet vermekten suçlu Yataklı Vagonlar şirketi memurlarından M. Jannone hakkındaki muhakeme dün neticelenmiştir. Cürmü sabit olmadığı için M. Jeannone beraet etmiştir.

M. Jannone dün matbaamıza geldi ve aldığı karar hakkında dedi ki:

— Ben zaten Türk mahkemelerinin adaletinden emin bulunuyordum. Türklüğe hakarette bulunmadığım bu kararla da tecelli etti.

Belediyede

Otomobillerin Süratleri

Belediye azamî süratleri tekrar tesbit etti

Belediyece vesaiti nakliye için yeni bir sürat listesi hazırlanmıştır. Bu listede, sokakların kalabalığına göre otomobil ve kamyonların azamî süratleri tesbit edilmektedir.

Otomobil ve kamyon ve otobüsler, dar ve kalabalık yerlerden ancak yirmi kilometre üzerinden gidebileceklerdir. Tenha yerlerde azamî sürat 50 kilometre olacaktır.

Zabıta ve belediye işaret memurları bu sürati, daimî surette kontrol ederek arabaya fazla sürat veren şoförler hakkında takibatta bulunacaklardır.

Damga makineleri

Menba sularını damğalayan makinelerin sık sık siyaa uğradığı nazarı dikkate alınarak Belediyece bu makinelerin damğa memeurlarına senet mukabilinde verilmesi ve ziyan halinde kendilerine tazmin ettirilmesi tekarrür etmiştir.

Cümhuriyet bayramına hazırlık

29 Teşrinievvel Cümhuriyet bayramı hazrlıklarına devam edilmektedir.

Haber aldığımıza göre, Cümhuriyet Bayramı şerefine, şehrimizin muhtelif semtlerinde temsiller verilecektir.

Ertuğrul Muhsin ve Celâl Esat Beyler, bu maksatla komisyona davet edilerek kendilerile görüşülmütür.

İstanbul, Beyoğlu ve Kadıköyünde temsiller verilmek üzere, hazırlıklara başlanacaktır.

Büyükdere yolu

Belediye tarafından inşa edilmekte olan Hacıosman bayırı yolu bu haftа içinde ikmal edilecektir. Bu suretle Şişli ile Boğaz arasındaki bu muntazam yol seyrüsefere açılmış olacaktır.

Polisle

Boğulan adam

Kurukahveci Haydar Efendi imiş..

Evvelki gün Kadıköy vapurundan düşüp boğulan zatın hüvviyeti tesbit edilmiştir. Bu adam Tahmiste kuru kahve ve çay satan Kafkasyalı Haydar efendidir. Haydar Efendi vapura çok sarhoş girmiş, biraz açılmak ve hava almak için vapurun kıç tarafına gitmiş ve orada müvazenesini kaybederek düşmüştür.

Haydar Efendinin ticrî ve malî vaziyetinin bozuk olduğu, beş on gün evvel de dükkânını kapamış bulunduğu anlaşılmıştır. Vak'anın sadece müessif bir kazadan ibaret olduğu tahakkuk etmiştir.

Üsküdar hırsızları

Üsküdarda bir müddetten beri hırsızlık yapan iki azılı hırsızdan mürekkep bir şebeke yakalanmıştır. İbrahim ve Hakkı isimlerinde olan bu hırsızlar el birliğile çalışarak Çamlıca ve Bağlarbaşı civarında bir çok yerleri soymuşlardır. Evvelki gece zabıta hırsızların ikisini de cürmü meşhut halinde yakalamıştır. İbrahim ve Hakkı adliyeye teslim edilmişler ve Üsküdar tevkifhanesine konulmuşlardır.

Neden öldü?

Geçenlerde Balatta bir adam İngiliz tuzu içmiş ve bir müddet sonra zehirlenerek ölmüştü. Bu İngiliz tuzunun Balatta Avram isminde bir museviden alındığı iddia edilmişti.

Avram poliste verdiği ifadede kendisinin hiç kimseye İngiliztuzu satmadığını ve hattâ dükkânında İngiliztuzu da bulunmadığını söylemiştir. Zabıta tarafından dükkânda yapılan araştırmada da hakikaten İngiliztuzuna benzer bir ecza bulunamamıştır.

Ayni cadde üzerinde diger iki attar dükkânı daha bulunmaktadır. Zabıta bunları da isticvap altında almıştır. Diger taraftan ölen adamın bir arkadaşı da İngiliztuzunu Aramın dükkânından beraber aldıklarını iddia etmektedir. Mevkuf bulunan Aram tahliyesini istemiştir.

Mısırlı münevverler

Kahire Tıp Fakültesi reisi Ali İbrahim Paşa ile beş doktor ve beş gazeteci yarın Ege vapurile İskenderiyeden hareket edecekler, Cuma günü şehrimize geleceklerdir.

Cumartesi günü Belediye tarafından Perapalasta bir ziyafet verilecektir.

Gümrüklerde

Seyfi Pş. geldi

Gümrük muhafaza umum kumandanı Seyfi Paşa şehrimize gelmiştir.

Teftiş

Gümrük muhafaza baş müdürü Hasan Bey, mıntaka dahilinde bir teftiş seyahatine çıkmıştır.

Felek

Akar mı?.. akar..

Maliye işleri, hele vergi meselesi her babayiğitin anlıyacağı şeyler değildir. Kanun yapılırken kolayca anlaşılsın diye gayet selis ve vâzıh yazılır. Lâkin o sonradan (kırtasiye) dediğimiz hastalığa tutulur.. Ve bir hale gelir ki maliye zanaatının erbabı bile içinden çıkamaz ve o halile de halka tatbik olunur..

Halbuki, vergi en dakik bir meseledir. Bütün halk rejimleri verginin kolay cibayeti ve adaleti üzerinde titrerler.. Bizde de böyle midir?.. Vallhi efendim. Bunu hükûmetin âli siyaseti diye değil sadece bir kalem muamelesi olarak tetkik edersek maalesef vergi işlerinin eski anlaşılmaz şeklini muhafaza etmekte olduğunu ve bütün hüsnüniyetlere ve gayretlere rağmen hâlâ o eski mektebin vaziyete hâkim olduğunu görürüz.

Bizde verdiği vergiyi neden verir, niçin bu miktarda verir, nispeti nedir?.. Hükûmetin hakkı ve mükellefin vazifesi nerelerde başlar nerelerde biter.. Bunu bilen binde, hattâ onbinde bir kişi bulamayız.. Hattâ maliye memurlarında bile bu işi tam kavramış olanlarına az tesadüf edilir. Halbuki meselâ bina vergisi binanın bir senelik iradının yüzde yirmisi çıkarıldıktan sonra geri kalan miktarın yüzde 12 sidir. Bu kadar basit bir şey ciltlerle yazı olur. Neden? Çünkü eskiden kurulmuş ve hâlâ işlemekte bulunmuş olan bu makine ancak bu kadar mahsûl verir.

Bu mülâhazalardan sonra size tuhaf bir vak'a anlatacağım. Bana da birisi nakletti.

Buhran vergisi için yapılan bir kanunla 932 de mesken olan binaların vergilerine altıda bir, akar olanlara üçte bir bir zam yapıldıydı. Mesken ve akar nasıl ayrılacağını da kanun tayin ediyor. "Sahibinin bizzat oturduğu binalar meskendir. Eğer bir adamın bir kaç evi olursa bunlardan yalnız birisi mesken addedilir.,,

Bunu maliye mütehassısları nasıl tefsir ediyorlar biliyor musunuz?.. Bakınız anlatayım:

Bir bina eğer boş ise akardır, diyorlar.. Neden?.. Çünkü içinde sahibi oturmuyor.. Bu muhakemeyi nasıl bulursunuz?.

Rivayete nazaran birisi şubeye müracaat etmiş..

— Efendim! Bizim falan yerdeki köşkün buhran vergisi neden üçte bir?..

— Köşk akar mı?.. (İrat manasına)

— Evet akar.. (Akmak mastarından)

— O halde akarların vergisine üçte bir zammolunur.. Eğer içinde siz oturursanız mesken addedilir, altıda bir zammolunur.

— Beyim! Bizim köşk haraptır. Akar.. Yani damı akar.. içinde oturamıyoruz.

— Orasını bilmeyiz. İçinde oturmadıkça biz akar sayarız...

Bu fıkrada belki biraz mizah vardır. Fakat ben sonradan tahkik ettim: Sizin bir eviniz var.. Yazın oturuyorsunuz.. Kışın da çemtin muhalefeti sebebile içine bir bekçi koyup kapatıyor ve başka bir yerde oturuyorsunuz.. Kışın kapalı olan bu evinize akar diyorlar. Çünkü siz kışın içinde değilsiniz... Bunun aksi de kışlıklar için câri... Ve nihayet içinde oturulamıyacak derecede harap olan evleri de sahibi içinde olmadığı için akar sayıyorlar.

Tabiî bu yazımı bir kısım kariler lâtife sanırlar.. Bir kısım yüksek maliye makamları da hilâfıhakikat addederler.. Fakat ben bilirim ve bildiğimi arzu edenlere ispat ederim ki; kanunun (sahibinin oturduğu ev) i meskeni addetmesinden maksûd mana çıkarılmış ve sahibinin her ne sebeple oturamadığı ve hiç bir zaman kiraya vermediği ve veremediği yerler akar addedilmiş, fazla vergi alınmıştır...

Ne demeli? Maliye ve vergi işleri bu memleketin âlî tahsilini kanun yolları öğretilen bir mektepte ikmal eden benim gibileri bile anlamıyacak şekle getirilir, tefsir, tevil edilirse ona bizzat kanun ne yapsın, rejimin ve erkânının hüsnüniyeti ne yapsın?..

FELEK

İktısadî bahisler

İstanbul'un Sanayii

5 inci yerli mallar sergisi münasebetile..

İstanbul ve limanı birbirine bağlı iki mevcudiyettir. Şehir Türkiyenin en nüfuslusu, limanı ise en büyüğüdür. Sonra, İstanbul Türk vapurculuğunun ve millî sanayiin merkezidir.

İstanbul'un vaziyeti sanayileşmeğe çok müsaittir. Çünkü tabiî mevkiî idealdir. Bir kere deniz kanalile memleket ve dünya limanlarına bağlıdır. Sonra, karadan şimendifer vasıtasile iki "Hinterland,,a maliktir. Bunlardan biri küçük diğeri büyüktür: Rumelimiz,.... ve Anadolumuz. Her ikisi de sanayi hammaddelerini mebzülen yetiştirmeğe müsait olan öz yurdumuzun birer kıymetli parçasıdır.

Sanayi bulduğu istihsal şaraitinin yüksekliği nisbetinde ilerler. Bu şaraitten birini de hiç şüphesiz sanayide çok sarfedilen kömür teşkil eder. Kömürün ucuza temini ise sanayiin rekabet imkânını arttırır. Bu itibarla İstanbul'un sanayi inkişafı çok müsait bir vaziyette bulunuyor demektir. Zira, İstanbul'un mevkii Zonguldak kömür havzasına yakındır. Aradaki deniz ise nakliyatı kolaylaştırdığından kömürü ucuza malettirir.

Bugünkü ferdî iktısat sistemi devrinde sanayiin yükselişinde beş mühim âmil rol oynar: Bunlar, mevaddı iptidaiye, kuvvei muharrike nakliye vesaiti, işçi ve sermaye meseleleridir. Görüyoruz ki İstanbul sanayiî nakliye vasıtalarının bolluğu ve sühuleti sayesinde kuvvei muharrike ve mevaddı iptidaiye celbi hususunda hiç te güçlük çekmiyor. Sanayi müesseselerinin mütehassıs işçi ihtiyacına gelince, bilhassa başlangıçta iş bilen amele ve usta bulunmadığı için sanayi çok sıkıntı çekmişti. Fakat bu yoksuzluk sermaye sıkıntısına nisbeten ikinci derecede kalmıştı. Çünkü sanayicilerimiz diğer meslek erbabına nisbeten kredi bulmak hususunda daha çok müşkül vaziyette idiler. Bir sanayi müessesesi küçük veya büyük, sermayece kuvvetli dahi olsa, kredi arar, ve ona istinat eder. Halbuki, şimdiye kadar, tüccar ve idhalâtçı, millî ve ecnebî ticaret bankalarından, zürra, Ziraat Bankasından, emlâk sahipleri Emlâk ve Eytam Bankasından, kolayca para tedarik edebildikleri halde vaziyetleri daha emniyetli ve istikballeri çok ümitbahş olan sanayî müesseselerimize bu bankalar daha çok müşkülâtla ve daha az mikdarda kredi açarlardı. İşte bu sebepten dolayıdır ki, henüz inkişaf devresinde bulunan sanayimiz kendi haline kalmıştı. Fakat şimdi, memleketimizde bilhassa sanayie çok ehemmiyet verilen bu sırada, Sumer Bank gibi bir ihtisas bankasının yarı sermayesinin kredi olarak hususî sanayie ayrılmak yeni ve kuvvetli esaslar dairesinde teşkilile,, hükûmetimizin ayrıca bu pek mühim ihtiyacı da koruması, şüphesiz sanayi hareketimizde yeni bir hız verecektir.

Sanayi işliyeceği maddelere göre, umumiyetle iki neve ayrılır. Bunlardan biri "İstihsal maddeleri sanayiî,,, diğeri "istihlâk maddeleri sanayiidir.,, Birincisi, ekseriyetle ikinciye nim mamul madde hazırlar. İstanbulda sanayiin inkişafı bilhassa son beş altı sene zarfında olmuştur. Bu meyanda en fazla - ilerleyen "istihlâk maddeleri sanayii,, dir. Zira bir milyona yakın nüfuc olan şehir bu nevi sanayie ayni zamanda iyi bir mahreç teşkil ediyor. Sonra, sanayiin mamulâtı da nevi itibarile çok yükselmişir. Hattâ öyle ki, daha dün yapılamıyan en lüks eşya dahi, bugün yapılıyor. Hele gümrük tarifesi, teşvikisanayî kanunu, ve kontenjantman usulünün yardımları ile gittikçe kuvvetlenen sanayimiz, sermaye ve sarfiyatının vüs'ati dolayısile her gün yenilikler vücuda getirerek ve şimdiye kadar elimizden dövizlerimizi çekip alan garbın büyük veolgun sanayiile cenkleşmektedir. Fakat bir gün gelecek ki biz de iktisat hedefimize varmış olacağız... Ve kendi modern büyük sanayimizle, istihsal masrafımızı keza hattı asgariye düşürerek, icabında onlarla hudutlarımızın haricinde dahi çarpışabilecek kuvvete malik olabileceğiz.

Ziraat köyleri beslediği gibi, ticaret ve sanayi de şehirleri besler. Netekim bugün İstanbul sanayiî, halkinin mühim bir kısmına iş verebilmektedir. Böylece, bir taraftan tecrübeli ve meslek sahibi işçi yetiştiği gibi, diğer taraftan da halkin varidatı, tasarruf kabiliyeti ve refahı artmaktadır.

Her terâkki küçükten başlar. İstanbul ise, altı sene gibi en kısa bir müddet zarfında nisbeten en geniş bir sanayi "Expansion,,u vücuda getirmiştir. Bu medenî hamlenin daha çok ilerisi geleceği gibi, memleketimizin sanayileşmesi hususunda önayak olan İstanbulumuz bu seri, ve ciddî tekâmülü için, siyasî ve iktisadî istiklâline sahip Cümhuriyet idaresinin bu hür devrine ne kadar medyûn olsa, azdır!

Kumaş sanayici
Dipl. Kfm. Hayri Süreyya

Galatasaray Yerli Malar Sergisindeki
Yedikule Gaz Şirketinin
dairesini ziyaret ediniz,
KOK KÖMÜRÜ
Katrandan çıkarılan maddeler. [6264] 5360

Çanakkale Jandarma Mektepleri Satın Alma Komisyonundan:

Erzal	Miktarı	İhale Tarihi	İhale Günü	İhale Saati	Teminat Lira	Teminat Kuruş
Makarna	21000	2-9-933	Cumartesi	15	452	50
Şehriye	8260	2-9-933	"	"	"	"
Kuru Fasulya	82400	3-9-933	Pazar	15	527	
Arpa	298000	4-9-933	Pazartesi	15	437	
Sığır eti	120000	5-9-933	Salı	15	1755	
Has Ekmek	897000	6-9-933	Çarşamba	15	4722	
Has Un	2050	"	"	"	"	
Odun	1374000	7-9-933	Perşembe	15	793	50
Sade Yağı	18100	9-9-933	Cumartesi	15	1059	
Pirinç	42300	10-9-933	Pazar	15	990	

1 — Çanakkale Jandarma Mekteplerile Jandarma Hastahanesi efrat ve hayvanatının 1-9-933 tarihinden 31-8-934 tarihine kadar bir senelik ihtiyacı olan yukarıda yazılı mevaddı iaşe sekiz kıt'a şartnamesi mucibince 1-8-933 tarihinden itibaren kapalı zarf usulile münakasaya çıkarılmıştır.

2 — İhale yukarda yazılı gün ve saatlerde Çanakkale Vilâyet dairesindeki komisyonda icra edilecektir.

Mahalli teslim Mektepler ve hastahanenin depolarıdır.

3 — Şartnameler ve teklif mektupları numunesi arzu edenlere Çanakkale Jandarma Satın alma Komisyonundan verilir ve gönderilir.

4 — Münakasaya iştirâk etmek isteyenler, usulü dairesinde tanzim edecekleri teklif mektuplarile teminatı muvakkatelerini ihale saatinden evvel makbuz mukabilinde Komisyon Riyasetine teslim etmelidir.

5 — Muvakkat teminat : Mal sandığı makbuzu, hükûmetçe müteber banka kefaleti istikrazı dahili tahvili, Borsa fiatından yüzde 10 noksaniyle Millî esham ve tahvilâttır.

6 — Banka kefalet mektuplarının numunesi Komisyondan alınabileceği gibi Mal sandıklarından da tedarik edilebileceği ilân olunur.

5249 (3893)

KULAK MİSAFİRİ

Evvelâ nefes!..

Ağzına kadar dolu bir bardağa akıtılan bir damla suyun bardağı taşırmağa kâfi geldiğini biliriz.

Merdiven basamaklarına varınca, yolcu ile dolan bizim tramvay arabasına da yüz yirmi kiloluk bir şişmanın girmesi tıpkı bu bir damla suyun tesirini yaptı. Kabımıza sığamaz hale gelerek âdeta taştık.

Şişman, boks eldivenini andıran yumruklarını öteki yolcuların göğsüne dayayarak kendine yer açıyor, bir taraftan da hışıl hışıl soluyordu. Bu solumak git gide öyle sıklaştı ki adamcağızın ansızın tıkanıvermesinden korkmağa başladık.

Ve bu korku ile, ona, mümkün olabildiği kadar rahat nefes almasını temin etmek için, elimizden gelen yardımı yaptık. Şişman hâlâ kendini toplıyamamıştı. Kazanı ateş dolu bir vapur makinesi gibi durmadan buhar ifraz eden bu müthiş vücudün, çektiği ızdırap, tahmin ederim ki dayanılır gibi değildi.

Biz böyle ona acımarak bakarken kondoktör sahanlıktan başını uzattı:

—Bilet Beyler!..

Sonra şişmana dönerek:

— Siz efendim, bilet!..

Adamcağız, göğsü körük gibi inip çıkarken cevap vermeğe çalıştı:

— Yağma yok, dedi, evvelâ nefes... Ondan sonra bilet!...

Biletçi bu mazerete aldırmayınca tehdide lüzum gördü:

— Az daha üstüme varırsan, hesabı Azrail'le görürüm ha!...

M. SALÂHADDİN

SIHHÎ ÖĞÜTLER

İklim ve verem

Verem hastalarının her hangi bir iklimde olursa olsun kabili tedavi olduğu bu gün her ne kadar malûm ise de yer değiştirmek, iklim tebdil etmeğe, hastalığın şifasını tesri etmeğe hâdim olduğu inkâr edilemez. İklim değiştirmek meselesinde yalnız hararet ve rutubet mevzuu bahiş olamaz. Bunlarla beraber rüzgâr, toz, fırtına, yağmur, toprağın tabiati, güneşin tesiri ve daha sair bir sürü âmiller nazarı dikkate alınır. Pek ziyade hararet ve bürudet hasta üzerine muzir tesiri olur ve hayatını da tehlikeye koyabilir. Hararetin tesiri rutubetin derecesile tesir yaptığı umumiyetle kabul edilmektedir. Soğuk ve kuru hava münebbih ve uyandırıcı tesir yaparsa da hastanın vücudünde o tesire mukavemet edecek kuvvet bulunması şarttır. Uzun zaman devam eden hastalığın tesiri ile vücudü zayiflemiş veya ihtiyarlık sebebiyle mukavemet kuvveti azalmış kimselerde kuru soğuk havaya mukavemet kuvveti olmıyacağından bu gibi şahıslarda kuru ve soğuk havanın tesiri zararlı olabilir. Ziyade rutubetli hava gevşetici tesire malik olduğundan entanî tezahürata sebebiyet verebilir. Havanın hareket ve cereyanı rutubet ve hararet üzerine tabiatiyle tesir eder. Eğer hava sıcak ve rutubetli ise rüzgâr havanın cerayanını azaltmağa yardım eder. Hava çok soğuk olursa ona mukavemet etmek için vücudün fazla hararet hâsıl etmesi lâzım gelir. Şayet hava ayni zamanda hem rutubetli ve soğuk olursa hastalar için pek ziyade rahatsızlığı mucip olur. Ve neticesi muzir âkıbetlere bâdî olur. Bu itibarla zayifler ve sıhhat züğürtleri için münasip bir iklim intihabı mevzuu bahis olurken böyle bir iklimin mevcut olmadığı tabiri âharla veremliler için bugünkü şeraiti fenniye dahilinde bakılmakla yer değiştirmekten daha ziyade istifade edileceğini bilmek lâzımdır.

Dr. ŞÜKRU

Hava Makinist Mektebi Müdüriyetinden:

1 — Hava Makinist mektebinin kayıt ve kabul müddeti 15 Ağustos 933 günü akşamı bitiyor. Bu tarihten sonra müracaat kabul edilmiyecektir.

2 — Müsabakasız kayıtları yapılan ortamektep mezunlarının mektebe ne vakit iltihak edecekleri ayrıca mektepten bildirilecektir.

3 — Müsabaka imtihanlarına iştirâk etmek üzere mektebe kayıtları yapılan efendilerin imtihanları 20 Ağustos 933 pazar günü yapılacağından mezkûr günde mektepte saat 9,30 da bulunmaları icap eder, bulunmayanların haklarını gaip edecekleri ilân olunur. (3931) 5310

Çanakkale Jandarma Mektepleri Satın Alma Komisyonundan:

Nev'i Erzak	Kilo	İhale Tarihi	İhale Günü	İhale Saati	Muvakkat Teminat Lira	Muvakkat Teminat Kuruş
Has Ekmek	108000	6-9-933	Çarşamba	17	567	70
Has Un	120				kapalı zarf	

1 — Bayramiç Jandarma Makinalı tüfek taburu efradının 1-9-933 den 31-8-934 tarihine kadar bir senelik ihtiyacı olan yukarıda yazılı ekmek ve un 1-8-933 tarihinden itibaren 36 gün müddetle kapalı zarf usulile münakasaya çıkarılmıştır.

2 — İhale 6-9-933 çarşamba günü saat 17 de Çanakkale Vilâyet dairesindeki komisyonda yapılacaktır. Mahalli teslim Bayramıçta taburunun göstereceği yerdir.

3 — Şartnameler ve teklif mektubu nümuneleri komisyondan ve Bayramıç tabur K. L ığından arzu edenlere gösterilir ve gönderilir.

4 — Münakasaya iştirâk etmek isteyenler, usulü dairesinde tanzim edecekleri teklif mektuplarile teminatı muvakkatelerini ihale saatinden evvel Komisyon Riyasetine ve makbuz mukabilinde teslim etmelidir.

5 — Muvakkat teminat : Mal sandığı makbuzu, hükûmetçe müteber banka kefaletnamesi istikrazı dahili tahvili, Borsa fiatından % 10 noksaniyle Millî esham ve tahvilâttır.

6 — Banka kefalet mektuplarının numunesi Komisyondan alınabileceği gibi Mal sandıklarından da tedarik edilebileceği ilân olunur.

5248 (3892)

Edirne Kız Muallim Mektebi Müdürlüğünden:

1 — Mektebimizin 11221 lira 26 kuruş bedeli keşifli iha ta duvarları inşaatı 4-8-933 tarihinden itibaren (20) gün müddetle ve kapalı zarf usulile münakasaya konulmuştur.

2 — Münakasa 24-8-933 perşembe günü saat (15) te mektepte müteşekkil komisyonda yapılacaktır. Taliplerin ticaret sicillinde musaddak bulunduklarını ve ehliyeti fenniye ve malî kudretlerini gösterir vesaikle yüzde 7,5 nisbetinde teminat mektup veya makbuzlarını 661 numaralı kanunda yazılı tarifat üzere muayyen saatten evvel komisyona vermeleri.

3 — Proje ve şartnameleri görmek isteyenler her gün saat (9) dan (17) ye kadar mektep idaresine müracaatla görebilirler. (3839) 5184

Üsküdar Malmüdürlüğünden:

Alemdağında metre mikâbı 330 kuruştan 312 metre mikâp gayri mamul meşe kerestesiyle kantarı 9 kuruştan 15912 kantar meşe odunu satılmak üzere müzayedeye konulmuştur Satış muamelesi 21-8-933 perşembe günü saat 15 te açık arttırma ile Üsküdar Malmüdürlüğünde. (3777) 5110

HİKÂYE

Cehennemden selâm getiren kadavra

Defteri açtık okuyoruz:

"Fırtına çıktı. Şimşekler çakıyor. Gökyüzünde meçhul orduların top arabaları resmigeçit yapıyor. Bulutlarda bir Kutup manzarası var. Uçuyor, uçuyorlar. Rüzgâr ıslık çalıyor. Heeey bana bak, cehennemden selâm getiren kadavra!. Seni teşrih masasından cehenneme gönderen herif bana dün gece bir emanet getirdi. Paketi açtım. İçinden üç kokmuş istakoz çıktı. Bunlar sana aitmiş. Bana dediler ki sen bir çiroz balığının hemşiresisin. İnanmadım. Cehennemden selâm getiren kadavra... Ben sana inanmam."

Biribirimizin yüzüne bakıştık. Devam ettik.

"Şeytanların beynimde aşure pişirdiği günlerden kalma bir tahta ceviz çekmece içine bu kokmuş ıstakozları koydum. Cehennemden selâm getiren kadavra!.. Senin için bunları sakladım. Bunlar senin sabah mezelerin.

Heeeey bana bak, cehennemden gelen kadavra. Rüzgârların ıslıklarını işitiyor musun?. Bir biber turşusu gibi beynimi yakan şimşeklerden bir şeytan sesleniyor. Bu benim şeytanım. Dinle bak, senin için ne diyor? Sana diyor ki: (Cehennemden selâm getiren kadavra bu gece ay çıkmadan dönsün!,, Piyano tuşlarına benziyen dişlerinle sırıtma. Sana şimşeklerden seslenen aşil şeytanın dediklerini dinle. Gece yarısı mezarlıktan geçen aç bir köpek gibi uluyarak selvilerin dallarını tokatlıyan rüzgâra karışan bu seste sana hayirli bir nasihat gizli. Cehennemden selâm getiren kadavra.

"Ne?... Kim demiş. Çürümüş prasa saplarından salata yapar ve şarabıma kokmuş pirzola kemiklerile meze yaparım da gene seni sevemem. Cehennemden selâm getiren kadavra!..

"Üffffff!.. Ne de pis kokuyorsun?. Sen niçin böyle altı ay içinde ekşidin. Neden böyle bir kandilyağı gibi eridin?. Sana ne oldu?.. Seni ben sevebilir miyim hiç?.. Haydi! Şimşeklerden beynimi bir biber turşusu gibi yakan şeytanın sesi senin için:

— Dönsün!... diyor.

Dön, artık. Dön! Ve mezbahada gebertilmiş bir boğanın barsaklarından bir ilmik yapıp boğazıma dolamadan kendi kendimi boğmadan ve senin kuru kafanda bir brovning kurşununu ziyan etmeden git ve.. cehenneme dön.

"Ve bu defa cehennemin esfelisafilinine git. Defol buradan.,,

Biribirimize tekrar bakıştık fakat devam edemedik.

Hamdi bana sordu:

— Çok zamandanberi yazıyor mu?.

— Senesi oluyor.

— Bir sene ha?.

— Evet, tamam bir senedir defter dolduruyor. Ve bilir misin yazılarının şaheser olduğuna kani.

— Peki niçin onları böyle sıkı sıkı saklıyor?

— Efendim, ilk zamanlarında o bunları gelir, aramızda kendi okurdu. Biz her şeyden gafil. Onları dinlerken alay ediyorduk. Bir akşam Galatada koltuk meyhanesinde bir şarap fıçısının dibinde sarhoş olarak bulundu. O hafta hiç odasından dışarı çıkmadı, kimse ile konuşmadı. Bir hafta sonra çekmecesinin ve odasının kilitlerini yaptırdı. Şimdi anahtarını yanına alıyor.

— Geceleri ne yapar?

— Bir somnambüy gibi taraçada dolaşır. Bu yazdığı nesir parçalarını besteler.

— Peki niçin saçlarını kestirmiyor?

— Bethoven'e benzemek için.

— Okuduğumuz defterin numarası kaç?

— 112...

— Ötekiler de hep böyle mi?

— İçinde bazı güzel parçalar olanları da var. Bir gün meşhur bir Fransız muharriri İstanbula gelmişti. Ona bunlardan bir iki parçasını tercüme ettim. Bayıldı. "Bir Türk Baudelaire'i yetişiyor,, dedi. Bununla beraber ben anlamıyorum.

Arkadaşım kulağıma iğildi.

— Bence bunlardan bir Fransız muharriri bir şey anlamaz. Bu şiirin tenkidini emrazıakliye doktorundan dinlemeli.

Ortaköy Feriye Saraylarında Kabataş Lisesi Müdürlüğünden:

Yeniden talebe kaydile eski talebe kayıtlarının tecdidi muamelesi 20 Ağustostan 1 Eylüle kadar devam edecektir. Ikmal imtihanları Eylûlün birinden onuna kadardır. Tedrisata 11 Eylülde başlanacaktır. Eski talebe yeni kayt beyannamelerini almak ve yeni adreslerini yazdırmak üzere mektebe velilerile birlikte geleceklerdir. Bu muameleyi ikmal etmiyenlerin devamına müsaade edilmiyecektir. Leylî üc ret üç taksitte 225 liradır. Memur Çocuklarına yüzde on tenzilât yapılır. Eski leylî talebenin yerlerini muhafaza için birinci taksitlerini şimdiden göndermeleri lâzımdır. (3876) 5245

Türkiye Ziraat Bankasından:

Ankara'da Umum Müdürlük servislerinde istihdam edilmek üzere altı şef namzetliği için 26 ağustos 1933 cumartesi günü sabahı saat dokuzda Ankara ve İstanbul Ziraat Bankalarında bir musabaka imtihanı açılacaktır. İmtihan neticesinde muvaffakiyet ihraz edenlere gösterecekleri ehliyet ve liyakatleri derecelerine göre yüz kırk liraya kadar maaş verilecektir. Musabakaya iştirâk edeceklerin Mülkiye veya Yüksek İktisat ve Ticaret Mekteplerinden veyahut Hukuk Fakültesinden ve bu mekteplerin ecnebi memleketlerindeki muadillerinden mezun olmaaları lâzımdır.

İmtihan programını ve sair şartları havi izahnameler Ankara, İstanbul ve İzmir Ziraat Bankalarından tedarik edilebilir. Talipler bu izahnamelerde yazılı vesikaları bir mektupla beraber Ankara'da Ziraat Bankası Memurin Müdürlüğüne veya İstanbul Ziraat Bankası Müdürlüğüne nihayet 20 Ağustos 1933 akşamına kadar göndermek veya bizzat vermek suretile müracaat etmiş bulunmalıdır. (3921) 5262

RADYO

Bugünkü proğram

İSTANBUL :
18 Gramofon.
18,30 Fransızca ders (Müptedilere mahsus)
19 Hikmet Rıza Hanım.
19,45 Nihal Tevfik Hanım.
20,30 Münir Nurettin Bey ve arkadaşları.
21,30 Gramofon
22 Anadolu Ajansı, Borsa haberi, saat ayarı

ANKARA, 1538 m.
12,30 : Gramofon.
18, : Salon orketrası.
19, : Alaturka saz.
20,15 : Ajans haberleri.

VARŞOVA, 1411 m.
21,05: Asker Strauss'un "Naholéon ile Teresina,, isimli operet temsili. 23,20: Dans musikisi.

BUDAPEŞTE, 550 m.
20,55: Şarkılı konser. 21,50: Ernest Dohnenyi'nin idaresinde opera orkestrası. 23,30: Sigan musikisi. 24,20: Trio konser.

VİYANA, 518 m.
21,15: Haihazıra ait neşriyat. 21,35: "Mikado,, veya (Tilibu'da bir gün) isimli Gilbertin operet temsili.

MİLANO - TORİNO - FLOANSA
21,15: Konser. 22,20: Temsil. 22,45: Oda musikisi. 23,20: Dans musikisi.

PAG, 488 m.
20,15: Weinberg şarkıcılarının kuator takımile konserleri. 20,45: Sözler. 21: Max Regerin eserlerinden orkestra konesri. 21,25: Skeç halk şarkıları. 21,50: Plâk. 22,10: Halk konseri.

BÜKREŞ, 394 m.
13: Plâk. 14: Orkestra. — Plâk. 19,20: radyo orkestrası. 20,25: Solo konseri. 22,20: Akşam konseri.

Milliyet
Asrın umdesi "MİLLİYET" tir.

ABONE ÜCRETLERİ :

	Türkiye için L. K.	Hariç için L. K.
3 aylığı	4 —	8 —
6 "	7 50	14 —
12 "	14 —	28 —

Gelen evrak geri verilmez.— Müddeti geçen nüshalar 10 kuruştur.— Gazete ve matbaaya ait işler için müdiriyete müracaat edilir. Gazetemiz ilânların mes'uliyetini kabul etmez.

BUGÜNKÜ HAVA

Yeşilköy rasat merkezinden verilen malûmata göre bugün hava az bulutlu ve şimali istikametlerden hafif rüzgârlı devam edecektir.

13-8-933 tarihinde hava tazyiki 754 milimetre en çok sıcaklık 29 en az 24 derece idi.

Dünkü Yüzme Yarışlarımızdan Birkaç Enstantane

(Başı 1 inci sahifede)

şarılabilmesi için bütün fedakârlığı yapmış ve havuzda tertibat almıştı. Müsabakamıza iştirak etmeleri için, Beykoz Fenerbahçe, İ.S.K. ve Deniz lisesini davet etmiştik.

Deniz lisesi ders programı başladığı için yarışlarımıza girememiştir. Buna mukabil Fenerbahçe, Beykoz ve İ.S.K. kulüpleri tam bir spor klübüne yaraşır bir şekilde daveti kabul etmişler ve çok samimî bir spor günü geçirilmiştir. Bu klüplerimizden bilhassa Beykoz klübü, eksik olmasına rağmen gene centilmence hareket etmiş ve sırf spor aşkile yarışlara girmiştir.

Burada bu üç klübümüze, gösterdikleri büyük sportmenlikten dolayı teşekkür eder ve kendilerini tebrik ederiz.

13 ağustos 933 birinci yüzme müsabakamızda, üç tane Türkiye rekoru kırılmıştır. Bunları da İzmir mıntakası yüzücülerinden Alp, Fenerbahçeden Leylâ, ve gene Fenerbahçeden bayrak takımı elemanı olan Ömer, Fuat, Salim ve Cemil Beyler kırmışlardır. 4X200 bayrak yarışı rekoru 25 saniye indirilmiştir.

Fenerli yüzücüler bütün eforlarını sarfetmişler ve gazetemizin kupalarını kazanmışlardır.

Karamürselli yüzücüler yarış tarihinden bir gün evvel mektubumuzu almalarına rağmen çok kıymetli kaymakamları Nuri Beyin müzaheretile yarış başlangıç saatinden bir saat evvel müsabaka mahalline yetişmişler ve yarışmışlardır. Bu müsabakalarımızda, gördüğümüze nazaran Karamürselli yüzücüler pek kısa bir zamanda Türkiye Şampiyonluğunu kazanacaklardır. Yalnız bir havuza malik olmadıklarından dolayı dönüş bilgileri bir az noksan. Bu mani de ortadan kalktığı gün Karamürsel yüzücüleri bir misli fazla randıman verebilirler.

Dün Beykoz yüzücülerinin de büyük varlıklarına, şahit olduk. Bu klüp sessiz sedasız çalışarak memlekete Saffan ve Agâh gibi çok iyi yüzücüler yetiştirmektedir. Bunda bilhassa yüzme kaptanları, Fahri Bey birinci derecede amildir.

Yarışların cereyanında, ve misafirlarimizin izaz ve ikramında, banyo sahibi İhsan ve gazino sahibi Osman Beylerin büyük müzaheretine mazhar olduk, kendilerine teşekkür ederiz. Yarışlarımız büyük bir alâka ile takip edilmiş ve sporcular çok alkışlanmıştır.

Yarışların teknik neticeleri şunlardır:

100 m. serbest erkekler:

Yarışa yedi musabık girmiştir. Saffan (B.) Orhan (İ.S.K.), Alp (İzmir), İsmail (Karamürsel), Fuat (F. B.), Ömer (F. B.), Netice 1 - Ömer (F.B.) 1.13.14, 2 - Fuat (F.B.) 1.16.4, 3 - Saffan (B.) 1.17.

200 m. serbest erkekler

Yarışa altı müsabık girmiştir: Agâh (B), Salim (F.B.), Mehmet Ali (Karamürsel), Hıristo (F.B.) Hakkı (B), Cemil (F.B.),

Netice: 1 - Salim (F.B.), 2.56.1, 2 - Agâh (B.), 3.00.2, 3 - Cemil (F. B.) 3.05.3.

400 m. serbest erkekler

Yarışa altı yüzücü girmiştir. Salim (F.B.), İstavro (F.B.), İsmail (Karamürsel), Agâh (B.), Angelidis (B.), Giyasetin (B.).

Netice: 1 - Salim (F.B.), 6.15.8, 2 - İsmail (Karamürsel) 7.2. 3 - Agâh (B.) 6.27.8.

1500 m. serbest erkekler

Yarışa altı yüzücü girmiştir. Mekin (İ.S.K.) Salim (F.B.), İhsan (Karamürsel), İsmail (Karamürsel) Hıristo (F.B.), Fethi (F. B.).

Netice: 1 - Salim (F.B.) 26.26.2 İhsan (Karamürsel) 26.37.8, İsmail (Karamürsel) 27.27.9.

200 m. Kurbağlama erkekler

Yarışa sekiz yüzücü girmişti.

Alp (İzmir), Yusuf (Karamürsel), Orhan (F.B.), Hakkı (B), Karl Kroecker (İ.S.K.), Selim (İzmir), Adnan (B). İzzet (B).

Netice: 1 - Alp (İzmir) 3.22.8, (yeni rekor) 2 - Orhan (F.B.) 3. 46.9, 3 - İzzet (B), 3.47.2.

100 m. sırt üstü erkekler

Yarışa yedi yüzücü girmiştir.

Cevat (İzmir), Salâhattin (İzmir), Ali Haydar (Karamürsel), Garbis (F.B.), Niko (B.), Angelidıs (B.), Ömer (B.).

Netice: 1- Niko F.B. 1.36, AliHaydar (Karamürsel), 1.40.8, 3 - Garbis (F.B.) 1.43.

4X200 bayrak yarışı

Yarışa üç takım girmiştir. Fenerbahçe, Karamürsel (İ.S.K.).

Netice: Fenerbahçe (Fuat, Cemil, Ömer, Salim), 12.10.4 (yeni Türkiye rekoru).

2 - Karamürsel (İhsan, Mehmet Ali, İsmail, Ali Haydar) 13.33.9.

3 - İ.S.K. (Metin, Kroecker, Schull, Mahmut), 15.16.

Türk bayrak yarışı
100X200X100

Yarışa üç takim girmiştir. Fenerbahçe, Beykoz, İ.S.K.

Netice: 1 - Fener (Orhan, Garbis, Ömer) 6.45.4.

2 - Beykoz (Niko, Saffan, Adnan) 6.46.2.

3 - İ.S.K. (Karl Linke, Karl Kroecker, Mahmut) 7,48.

12 - 14 yaşında çocuklar
50 m. serbest

Yarışa dört yüzücü girdi: Arşlan (F.B.), Salâhattin (Karamürsel), Gerhart Müller (İ.S.K.) İbrahim (B.).

Netice: 1 - İbrahim (B) 0.49.3 2 - Salâhattin (Karamürsel) 0.50.6 3 - Arslan (F.B.) 0,53.3.

14 - 16 yaşında çocuklar
50 m. serbest

Yarışa 13 kişi girdi.

Netice: 1 - Karl Linke (İ.S.K.), 0.33.6 2- Fethi (F.) 0.35.8 3 - Cevan (F.B.) 0.36.5.

50 metre Kurbağlama çocuklar

1 — Karl Linke (İ.S.K.) 0.46,4.
2 — Ömer (B) 0.47.6.3. Karl Kroecker (İ.S.K.) 0,48,4.

50 m. 12 - 14 yaşında çocuklar

1 — Mekin Ali (İ.S.K) 0,53,2.
2 — Gerhard Müller (İ.S.K.) 0,55,4

50 m. tekaüt kurbağlama

1 Galip, (Fenerbahçeli) 0,49.
2 — Ekrem Rüştü, (İ,S,K) 0,55.6

Hanımlar

100 m. sırt üstü hanımlar

1 — Leylâ Hanım, (F.B.) 1,44,8
2 — Artruk Proyser, (İ,S,K) 1,47
3 — Ruth Müller (İ.S.K.) 2.0.

200 m. serbest hanımlar

1 — Leylâ Hanım (F.B.) 3.42.4.
2 — Eva Alter (İ.S.K.) 4.15.8,
3 — Ruth Müller (İ.S.K.) 4.25,6.

400 m. serbest hanımlar

1 — Leylâ (F.B.) 7.59.
2 — Nüzhet (F.B.) 8.32.2

200 m. kurbağlama hanımlar

1 — Reva Alter (İ.S.K.) 4,7,8.
2 — Ruth Müller (İ.S.K.) 4,33,2

Kadın bayrak yarışı
100X200X100

1 — İ.S.K. (Ruth Müller, Eva Alter, Jale) 8.32.2,
2 — İ.S.K. Artrut Proyser, Gerlinde Zehnder, Suzi Müller) 8.42.9

Atlamalar

1 — Fahri (B.) 42.92.
2 — Sadi (F.B.) 41.36.
3 — Ekrem 38.20.

Tramplen kadınlar

1 — Artrut Proyser (İ.S.K.) 31.16.
2 — Perihan (F.B.) 22.06.

Kuleden erkekler

1 — Behçet (B.) 41.78.
2 — Hiristo (F.B.) 37.08.
3 — Sadi (F.B.) 36.45.

Netice

Umumî tasnif neticesinde Fenerbahçe birinci, Beykoz ikinci ve (İ.S.K.) üçüncü olmuşlardır.

Yarışı idare ede n hakem heyeti...

66 puvan kazanarak iki kupamızı da alan Fenerbahçe yüzücüleri.

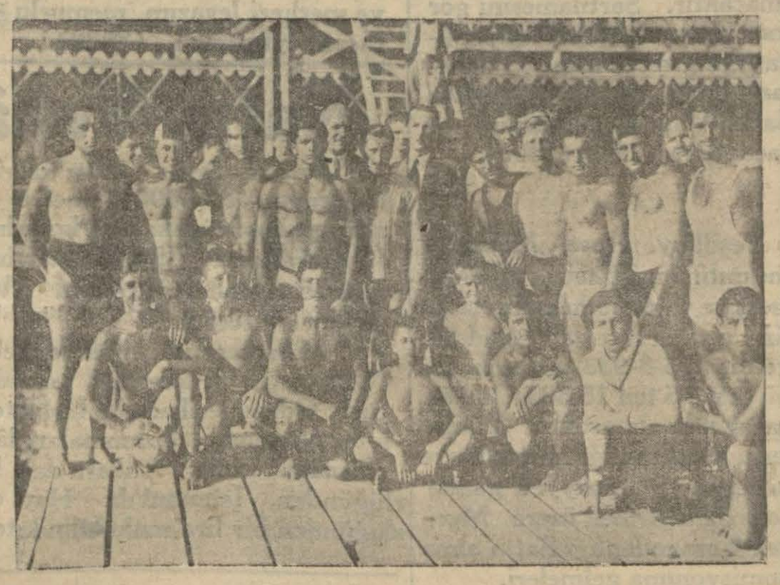

Yarışımızda büyük muvaffakıyet gösteren Beykoz takımı

Davetimizle yarışımıza iştirak eden Karamürsel yüzücüleri

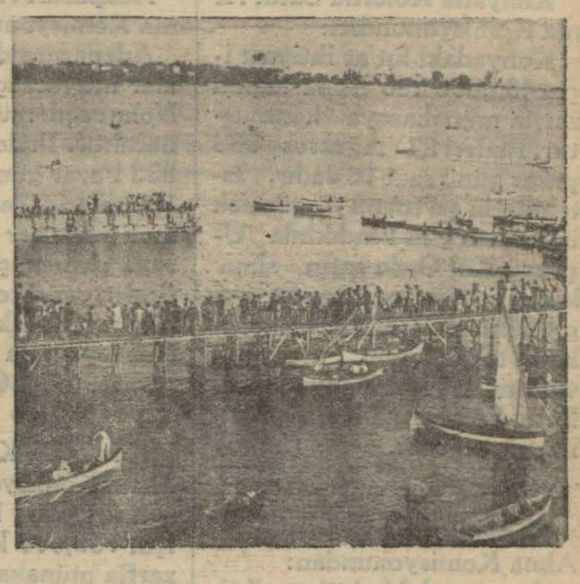

Müsabakamızın yapıldığı Moda yüzme havuzu..

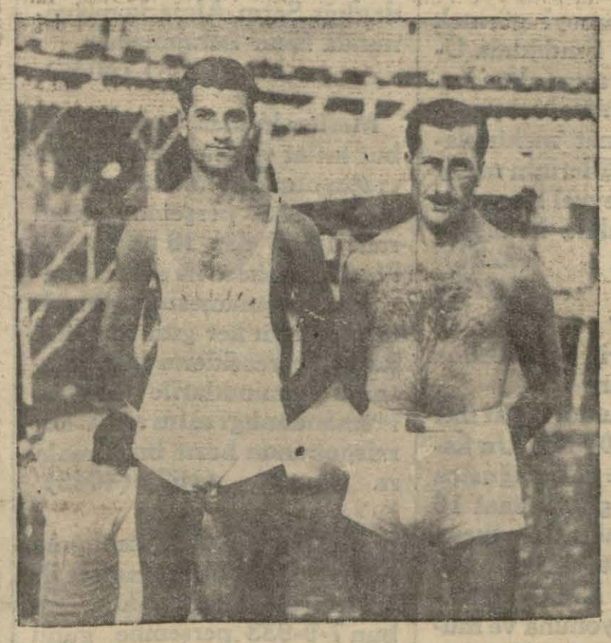

Türkiyenin en iyi iki atlayıcısı Beykozdan Fahri ve Behçet Beyler

Yarışımıza giren İ. S. K. lı kadın yüzücüler.

"Konferanstaki Sözlerimle...,,

(Başı 1 inci sahifede)

pılmasını müdafaa etmekti.

* * *

Türkiye - Almanya ticaret itilâfının piyasada iyi tesir yaptığını yazmıştık. İstatistikler, Türkiye - Almanya ticarî münasebetlerinin haricî ticaretimizde birinci derecede mevki işgal ettiğini göstermektedir.

Son Klearing esasma müstenit itilâf ta, iki meleket arasındaki ticarî müvazene teşebbüslerinin inkişafına hizmet edecektir.

Muahedenin en mühim tarafı Türk ihracat tacirlerine karşı döviz hususunda kolaylıklar gösterilmesidir. Bu mühim bir meseledir. İtiraf etmek lâzımdır ki, Türk ihracat tacirleri, Alman döviz kayıtlarından pek şikâyet ediyorlardı. Meselâ Alman hükûmeti, Almanyanın fındık ihracı için yüzde 60 nisbetinde döviz vermeği esas olarak kabul etmişti. Bu esas dahilinde bile, Türk tacirleri dövizleri almak için aylarca bekliyordu.

Buna mukabil, piyasada Alman mallarına olan rağbet azalmamıştır. Türk ihracat tacirleri, piyasada bize en ziyade Almanyadan gelen elektrik malzemesi, kimyevî maddeler, boya, kumaş, demir malzemesi, makine gibi malları, Almanyadan getirmeği tercih etmektedirler.

Eşya tarifesi

Dün ikmal edildi, yolcu tarifesi de hazırlanacak

1 Eylûlden itibaren Türk limanları arasında tatbik edilecek eşya ve yolcu tarifelerini ihzara memur komisyon, dün öğleden sonra deniz ticaret müdürlüğünde deniz ve hava müsteşarı Sadullah Beyin riyasetinde toplanarak eşya tarifelerinin tesbitini ikmal etmiştir. Müteakıp içtimada yolcu tarife projelerinin müzakeresine başlanacaktır. Hazırlanan eşya tarifeleri, İktısat vekâletince bu günlerde tasdik edildikten sonra ilân olunacaktır. Tarifeler, 924 senesinde tatbik olunan normal zamanlara ait tarifeler den daha ucuztur.

1 Eylûlden itibaren tatbik olunacak seyrüsefer tarifeleri de vekâletçe ihzar edilmiştir. Türk limanlarının kaç hatta ayrıldığını, her hatta kaç sınıf sürat ve kaç âdi posta işletilmesi mecburî olduğu hakkında ahkâmı ihtiva eden bu tarifelerde bu hafta sonunda ilân edilecektir.

Üsküdar İcra Memurluğundan: Bir borçtan dolayı mahcuz e paraya çevrilmesi mukarrer bir adet müceddet mavnanın 15-8-933 salı günü saat 9 dan 10 a kadar Üsküdarda Balabanda Çöp iskelesinde Kalafat yerinde açık artırma suretile satılacağından talip olanların mahallinde hazır bulunacak memura müracaat etmeleri ilân olunur. (6356)

İdare heyeti Dün toplandı

(Başı 1 inci sahifede)

namesi vücude getirilmemiştir.

Maliye Vekil Vekâleti

YALOVA, 13 (Telefonla) — Avrupada bulunan Maliye vekiline vekâlet etmekte olan Sıhhiye Vekili Refik B. Maarif vekil vekili olduğu için, Maliye vekil vekilliğine Nafia vekili Hilmi Bey getirilmiştir.

Ajansın tebliği

YALOVA, 13 (A.A..) — Maarif vekili Dr. Reşit Galip Bey bedeni yorgunluk ve sıhhî arızalar dolayısile uzun zaman dinlenmeğe mecbur olduğundan ve doktorların tavsiyesi de bu yolda bulunduğundan bahisle vekâletten affini istida etmiş ve istifası kabul olunmuştur. Maarif vekâleti vekilliğinin Sıhhat vekili Dr. Refik Bey tarafından icrası Reisicümhur Hazretlerinin yüksek tasdiklerine iktiran etmiştir.

Reşit Galip Beyin beyanatı

İSTANBUL, 13 (A.A.) — Sabık Maarif Vekili Dr. Reşit Galip Bey Anadolu Ajansına şu beyanatı göndermiştir:

"İki haftadır devam eden rahatsızlığımın uzunca bir dinlenme ile iyileşebileceğini doktorlar söylediler. Bu sebeple Maarif vekilliğinden affımı Başvekil Paşa Hazretlerinden rica ettim. Kabul buyurdular. Maarif işleri Sıhhat vekili Dr. Refik Beyefendi tarafından ifa edilecektir. İlk tedrisat, orta tedrisat, meslekî tedrisat, halk terbiyesi, inkılâp terbiyesi, köycülük, güzel sanatlar, müzeler, kütüphaneler Ankara millî akademisi, millî kütüphanesi, millî müzesi İstanbul Üniversitesi gibi sahalarda başlanılan islah ve icra işlerinin Cümhuriyetin en kıymeti idare erkânından olan Dr. Refik Beyfendinin mesailerile en güzel ve en iyi inkişaf neticelerine ereceğine katî surette eminim."

Kenan Ömer Bey yorgun

Dün Kenan Ömer Beyden şu mektubu aldık:

"Bugünkü 2696 numaralı nüshanızda, içtimaî, idarî ve hukuki yüksek bir mektep tesisi için teşebbüsata girişerek profesör kadrosu için de Üniversiteden hariçte kalan arkadaşlarım la temasa girdiğim yazılıyor. Eminim ki benden evvel bu arkadaşlarım böyle bir hâdiseden ademi malûmat beyan edeceklerdir. Kendimde kudret bulsam ve memleketim için faideli olacağımı bilsem bu sahada da çalışmağı kendime borç bilir, fakat kadroyu açıkta kalan arkadaşlara hasredecek yerde ilim ve faziletine güvendiğim her kese müracaati da bir vazife telâkki ederdim. Ne yapayım ki böyle bir şeye teşebbüs benim gibi yorulmuş, işi başından aşmış bir adamın hissesine düşen vazife değildir."

Balbo Hava Mareşalı

(Başı 1 inci sahifede)

lar alkışlanmış ve bu esnada muzika inkılâp marşları çalmıştır.

Tebrikler

PARİS, 13 A.A. — Fransa hava nazırı M. Purre cot Balbo'ya bir telgraf çekerek Fransız hava ordusunun İtalyan tayyarecilerinin Atlas aşırı yaptıkları fevkalâde uçuştan dolayı tebriklerini bildirmiştir.

Alkışlar

ROMA, 13 A.A. — Atlas seyahatinden dönen Balbo filosu saat 18,30 da Ostie'ye inmeğe başladı ve halkın tarif edilmez heyecanı ile karşılanmıştır. Etrafında filonun geçtiği devletlerin sefirleri olan M. Mussolini, tayyaresi ilk olarak denize inmiş olan Balbo'yu karşılamıştır.

Saat 19,15 te bütün tayyareler inmişti. M. Mussolini tayfaları toplıyarak raporu dinlemiştir.

Bundan sonra tayyareciler alay halinde Roma'ya gitmişlerdir. Bütün yolda halk ve faşist teşkilâtları kendilerini alkışlamışlardır. Roma'ya saat 20 de varılmıştır.

Saatli kumbaralar

24 saatte bir, para atılmazsa kumbara duracak..

Ziraat Bankası halkı mecburî tasarrufa alıştırmak için çok orijinal bir çare bulmuştur. Banka, üzerlerinde birer saat bulunan tasarruf kumbaraları getitecektir. Bu kumbaraların saatleri, her 24 saatte her hangi miktarda olursa olsun kumbaraya para atılmazsa duracaktır; 24 saatte bir para atıldıkça da kendi kendine kurulacaktır. Bu suretle bu saatli kumbaralar, sahiplerini her 24 saatte bu kumbaralara az çok bir para atmıya sevkedecek ve halkı mecburî tasarrufa alıştıracaktır.

Bu saatli kumbaraların 4 lirya maledilebileceği anlaşılmıştır. Banka bu işte kendisine kâr arıyacak değildir.

Askerî fabrikalar ilânları

Barut Fabrikaları için aşağıda yazılı malzeme ayrı ayrı âleni münakasaya konulmuştur. Vermek isteyenler şartnamelerini okumak için pazartesi ve perşembe günleri ve münakasaya girmek üzere 21 Ağustos 933 pazartesi günü saat 10 da Bakırköy Barut Fabrikalarında Satınalma komisyonuna müracaat etsinler.

(3673)

25 Ton Hamızı kibrit
130 „ Oleom
100 „ Oleom
85 „ İspirto
120 „ Şili Küherçilesi
6,5 „ Mükelles Soda
3,5 „ Südkostik
0,5 „ Santiralit
0,5 „ Difenilamin
25:31 „ Yerli Pamuk
110 Kilo Nikrozin

4003

Evkaf müdiriyeti ilânları

Guraba Hastahanesine lüzumu olan alâtı tıbbiyenin âleni münakasaya konmuştur. Talip olanlar şeraiti anlamak üzere her gün Levazım idaresine ve ihale günü olan eylûlün altıncı çarşamba günü saat on beşte İdare Encümenine müracaatları.

(4061)

3 üncü Kolordu ilânları

Konyada Kolordu Satın Alma Komisyonundan:

Konyadaki kıt'at ihtiyacı için 435,000 kilo arpa kapalı zarfla münakasaya konmuştur. İhalesi 27 Ağustos 933 pazar günü saat 16 dadır. İsteklilerin şartnameyi görmek üzere her gün Fındıklıda Üçüncü Kol Ordu satın alma komisyonuna ve münakasaya gireceklerin teminat mektuplarile tekliflerinin muayyen vaktinden evvel Konyada Kolordu Satın alma Komisyonuna müracatları. (3225) (3739) 5128

* * *

Konyada Kolordu Satın Alma Komisyonundan:

Karamandaki kıt'atın ihtiyacı için 158,500 kilo Un kapalı zarfla münakasaya konmuştur. İhalesi 26 ağustos 933 cumartesi günü saat 15 tedir. İsteklilerin şartnameyi görmek üzere her gün Fındıklıda 3 üncü Kolordu Satın alma komisyonuna ve münakasaya gireceklerin teminat mektuplarile birlikte tekliflerinin vaktinden evvel Konyada Kolordu Satın alma komisyonuna vermeleri. (3226) (3738) 5127

* * *

Kayseri Askerî Satınalma Komisyonundan:

Kapalı zarfla 326 ton kok kömürü alınacaktır. İhalesi 23 ağustos 933 çarşamba günü saat 15 tedir. İsteklilerin şartnameyi görmek üzere her gün ve münakasaya girmek için o gün ve vaktinden evvel teklif ve teminat mektuplarile Kayseride Askerî Satın Alma Komisyonuna müracaatları. (3214) (3689) 4993

* * *

Niğde Askerî Satın Alma Komisyonundan:

Niğde de bulunan kıt'alar hayvanatı ihtiyacı için220,000 kilo kuru ot kapalı zarfla münakasaya konmuştur. İhalesi 19 Ağustos 933 cumartesi günü saat 9 dadır. İsteklilerin şartnameyi görmek üzere her gün ve münakaşaya girmek için o gün ve vaktinden evvel teklif ve teminat mektuplarile Niğde'de Askerî Satınalma Komisyonuna müracaatları. (3213) (3690) 4994

Adapazarı Askerî Satın Alma Komisyonundan:

Adapazarında bulunan kıt'alar ihtiyacı için 19,940 kilo Nohut açık münakasa ile alınacaktır. İhalesi 27 ağustos 933 Pazar günü saat 10 dadır. İsteklilerin şartnameyi görmek üzere her gün ve münakasaya girmek için o gün ve vaktinden evvel teminatlarile Ada pazarında Askerî Satın Alma Komisyonuna müracaatları. (3219) (3684) 4998

* * *

Konyada Kol Ordu Satın Alma Komisyonundan:

Konyadaki kıt'atın ihtiyacı için 759,600 kilo ot kapalı zarfla münakasaya konmuştur. İhalesi 28 ağustos 933 pazartesi günü saat 16 dedir. İsteklilerin şartnameyi görmek üzere her gün Fındıklıda Üçüncü Kolordu satın alma komisyonuna ve münakasaya gireceklerin teminat mektuplarile birlikte tekliflerinin muayyen vaktinden evvel Konyada Kolordu satın alma komisyonuna vermeleri. (3224) (3740) 5129

* * *

Konya Askerî Satın Alma Komisyonundan:

Konyada bulunan kıt'at ihtiyacı için 281,500 kilo Un kapalı zarf usulile 26 ağustos 933 cumartesi günü saat 16 da satın alınacaktır. Şartnamesini görmek isteyenlerin her gün Fındıklıda Kol Ordu satın alma komisyonuna ve münakasaya gireceklerin teminat mektuplarile birlikte tekliflerinin vaktinden evvel Konyada Kolordu Satın alma komisyonuna müracaatları. (3227) (3737) 5126

* * *

Balıkesirde Askerî Satın Alma Komisyonundan:

Edremitteki Kıt'at ihtiyacı için 300,000 kilo un ve 12,000 kilo sade yağı kapalı zarfla münakasaya konmuştur. İhalesi 2 eylûl 933 cumartesi günü saat 11 dedir. Taliplerin şartnameyi görmek üzere her gün ve münakasaya iştirak edeceklerin de ihale günü Balıkesirda Askerî Satın Alma Komisyonuna müracaatları. (3239) (3890) 5202

Selçuk Kız Sanat mektebi müdürlüğünden:

Yeni ve eski Talebenin kaydı: 20-8-933 — 1-9-933
İkmal ve kabul imtihanları: 1-9-933 — 10-9-933
Derslerin başlaması : 11-9-933

9-9-933 den itibaren elbise, çamaşır, şapka ve nakış atölyeleri gayet müsait şerait ile sipariş kabulüne başlıyacaktır.

Istanbul İthalât Gümrüğü Müdürlüğünden:

Adet	Kap	Marka	No.	Kilo	Cinsi Eşya
1	Sandık	K E	Bilâ	92	İpek Cizgili yün mensucat

Yukarda yazılı Mal 14-8-933 tarihinde Pazartesi günü artırma ile isteklilere satılacağından saat 15 de İstanbul İthalât Gümrüğü satış mahallinde bulunmaları ilân olunur. (3574)

İst. Mr. Kumandanlığı Sa. Kom. ilânları

Harp Akademisi ihtiyacı için 2400 kilo Sade yağı 7-9-933 perşembe günü saat 15 den 15,30 za kadar âleni münakasa ile satın alınacaktır. Şartnamesini görmek isteyenlerin her gün ve münakasaya girişeceklerin belli saatinde teminatlarile Merkez Kumandanlığı Satın alma komisyonunda hazır bulunmaları. (167 (4047)

* * *

Harp Akademisi hayvanlarının ihtiyacı için yirmi bin kilo arpa 21-8-933 pazartesi günü saat 11 den 11,30 za kadar pazarlıkla satın alınacaktır. Evsaf ve şeraitini görmek isteyenlerin her gün ve pazarlığına gireceklerin teminatlarile belli saatinde Merkez Kumandanlığı Satın Alma komisyonunda hazır bulunmaları. (168) (4046)

* * *

Merkez kumandanlığına merbut kıt'at ve müessesat ihtiyacı için otuz bin kilo Beyaz Peynir 7-9-933 perşembe günü saat 15,30 dan 16 ya kadar âleni münakasa ile satın alınacaktır. Şartnamesini görmek isteyenlerin her gün ve münakasaya gireceklerin belli vaktinde teminatlarile Merkez Kumandanlığı satın alma komisyonunda hazır bulunmaları. (169) (4045)

* * *

Merkez Kumandanlığına merbut kıt'at ve müessesat ihtiyacı için dokuz bin kilo sabun 7-9-933 perşembe günü saat 16 dan 16,30 za kadar âleni münakasa ile satın alınacaktır. Şartnamesini görmek isteyenlerin her gün ve münakasaya gireceklerin teminatlarile birlikte belli saatinde Merkez Kumandanlığı Satın alma komisyonunda hazır bulunmaları. (166) (4048)

* * *

Merkez kumandanlığına merbut kıt'at ve müessesat ihtiyacı için üç bin kilo kuru üzüm 7-9-933 perşembe günü saat 16,30 dan 17 ye kadar âleni münakasa suretile satın alınacaktır. Şartnamesini görmek isteyenlerin her gün ve münakasaya gireceklerin teminatı evveliyelerile birlikte belli saatinde Merkez Kumandanlığı satın alma komisyonunda hazır bulunmaları. (165) (4049)

* * *

Merkez kumandanlığına merbut kıt'at ve müessesat ihtiyacı için 75000 kilo sade yağı 7-9-933 perşembe günü saat 14 de kapalı zarfla satın alınacaktır. Şartnamesini görmek isteyenlerin her gün ve münakasaya girişeceklerin belli saatinden evvel teklif mektuplarını Merkez kumandanlığı satın alma komisyonuna vermeleri. (163)

* * *

Elli beş kişiyi taşımak üzere altı gün müddetle tutulacak dört otobüsün her bir adedine bir günlük için 45 lira teklif edilmiştir. Bu fiattan aşağı otobüs kiralamak isteyenlerin 15-8-933 salı günü saat on ikiye kadar Tophanede Merkez Satınalma komisyonuna gelmeleri. (173) (4073)

* * *

Harbiye mektebi ihtiyacı için beş bin kilo pirinç âleni münakasa ile alınacaktır. İhalesi 4-9-933 pazartesi günü saat 15 de yapılacaktır. Taliplerin şartnamesini görmek üzere her gün ve münakasa günü belli saatinde taminatlarile Tophanede Merkez Kumandanlığı Satınalma komisyonuna gelmeleri. (176) (4070)

* * *

Merkez Kumandanlığına merbut kıt'at ve müessesat ihtiyacı için yirmi ton toz şekere verilen fiat pahalı görüldüğünden 17 - 8-933 perşembe günü saat 14,30 dan 15 şe kadar pazarlıkla alınacaktır. Şartnamesini görmek isteyenlerin her gün ve pazarlığa girişeceklerin belli saatinde Merkez Kumandanlığı satın alma komisyonunda hazır bulunmaları. (146) (3938) 5311

* * *

Merkez Kumandanlığına merbut Kıtaat ve müessesat hayvanatının ihtiyacı için alınacak 288 bin kilo kuru ota kapalı zarfında verilen fiat pahalı görüldüğünden 15 - 8-933 salı günü saat 11,30 dan 12 ye kadar pazarlıkla satın alınacaktır. Şartnamesini görmek isteyenlerin her gün pazarlığa gireceklerin teminatlarile belli saatinde Merkez Satın Alma Komisyonuna müracaatları. (161) (3999) 5370

* * *

Yeşilköy Hava Makinist mektebi için alınacak 2500 kilo Sığır ve 4000 kilo Koyun etine verilen fiat gali görüldüğünden 16-8-933 çarşamba günü saat 15 ten 15,30 za kadar pazarlıkla alınacaktır. Taliplerin şeraitini öğrenmek üzere her gün ve muayyen günde pazarlığa girmek üzere Merkez Kumandanlığı Satın alma komisyonuna gelmeleri. (147) (3939) 5273

* * *

Harbiye mektebi ihtiyacı için 338400 kilo saman kapalı zarfla alınacaktır. İhalesi 4-9-933 pazartesi günü saat 14 de yapılacaktır. Taliplerin şartnamesini görmek üzere her gün ve münakasa günü belli saatinden evvel teklif mektuplarını Tophanede Merkez Satınalma Komisyonuna vermeleri. (174) (4072)

Beşiktaş Malmüdürlüğünden:

Cihannüma mahallesinde Çirağan bakkal sokağında 17 No. lu arsaya verilen bedel haddi lâyik görülmediğinden müzayedesi bir hafta müddetle temdit edilmiştir. Taliplerin tarihi ihale olan 17-8-933 tarihine müsadif perşembe günü saat 14 de kazada müteşekkil satış komisyonuna müracaatları. (4058)

Türkiye Ziraat Bankasından:

Ankara Bankamız merkezinde Çalışmak üzere Orta Mektep veya muadil derecede tahsil görenler meyanından bilmusabaka lüzumu kadar Daktilograf alınacaktır. İmtihanda muvaffak olanlara derecelerine göre ayda (50) liradan (80) liraya kadar ücret verilecektir. Talip olanlar şeraiti ve imtihan gününün anlamak için nihayet 15 Ağustos 1933 akşamına kadar İstanbul Ziraat Bankası müdürlüğüne veya Ankarada İdarei Merkeziye Memurin Müdürlüğüne müracaat etmelidirler. (3919) 5260

Türkiye Ziraat Bankasından:

Bankamızın muhtelif servislerinde istihdam edilmek üzere yüzer lira maaşla altısı Galatasaray Ticaret kısmı ve orta ticaret mektebi memurlarından ve ikisi orta ziraat mektebi mezunlarından olmak üzere bilmusabaka sekiz memur alınacaktır. Musabaka imtihanı Ankara ve İstanbulda 29 Ağustos 1933 tarihine müsadif salı günü saat dokuzda yapılacaktır. İmtihan programı ve sair şartları havi izahname Ankara, ve İstanbul ve İzmir Ziraat Bankalarından tedarik edilebilir. Talipler bu izahnamede yazılı vesikaları bir mektupla beraber Ankara Ziraat Bankası Memurin Müdürlüğüne veya İstanbul Ziraat Bankası Müdürlüğüne nihayet 23 Ağustos 933 akşamına kadar göndermek veya bizzat vermek suretile müracaat etmiş bulunmalıdırlar. (3920) 5261

Haydarpaşa Emrazı İstilâiye Hastahanesi Baştabipliğinden:

Hastahanede Elyevm mevcut binanın üzerine yeniden bir kat inşası ve Çamaşırhanenin islâhı kapalı zarf usulile mevkii münakasaya konulmuştur. Münakasa 29-8-933 tarihinde tesadif eden Salı günü saat 14 te Galatada Kara Mustafa Paşa sokağında İstanbul limanı sahil sıhhiye Merkezindeki komisyonda icra edileceğinden taliplerin münakasaya ait şartname ile projeyi almak üzere İstanbul sahil sıhhiye merkezi levazım memurluğu ile Hastahane İdaresine müracaat eylemeleri. (3929) 5288

Nafıa Vekâletinden:

Samsun - Sivas hattı üzerinde Kunduz civarında kâin taş ocağından (5000) metre mik'ap balâstın ihracı kapalı zarf usulile münakasaya konulmuştur.

Münakasa 19-8-933 tarihine müsadif cumartesi günü saat 15 te Ankara'da Nafia Vekâleti Müsteşarlık makamında icra edilecektir.

Münakasaya iştirâk edeceklerin teklif mektupları, (312,5) liralık teminatı muvakkateleri ve carî seneye ait Ticaret Odası vesikalarile birlikte aynı gün ve saatte münakasa komisyonunda bulunmaları lâzımdır. Talipler Münakasa şartnamelerini Ankara'da Nafia Vekâleti Levazım Müdürlüğünden, İstanbul'da Haydarpaşada Liman İşleri Müdürlüğünden bir lira mukabilinde tedarik edebilirler. (3722) 5161

Müdafaayı Milliye Vekâleti Hava Müsteşarlığından:

Kayseri Tayyare Fabrikasında istihdam edilmek üzere 28 tesviyeci 5 torna ve frezeci 3 maranğoz ustasına ihtiyaç vardır. Taliplerden İstanbul ve Eskişehirden olanların Eskişehir Tayyare Fabrikasına Kayseride olanların Kayseri Tayyare Fabrikasına ve Ankarada olanların Askerî fabrikalar Umum Müdürlüğünde san'atlarının ehli olduklarına dair imtihanları yapılacak ve fabrikalar hey'etince takdir edilecek ücrete göre kabul ve istihdam edileceklerdir. Talip olanlar bonservislerini ve manii istihdam bir halleri olmadıklarına dair mahallî Emniyeti Umumiylerince vesikalarını ve bir hastalıkla malûl olmadıklarına dair Sıhhat raporu ve bir adet fotoğraf alrile istidalarını mıntıkasında bulunduğu Fabrikalar Umum Müdrlüğüne ve Müdürlüklerine müracaat etmeleri. (3969) 5368

Istanbul Vilâyetinden:

Beykoz kazası dahilinde bulunan binaların umumî tahririnin icrasına Maliye Vekâletince karar verilmiş olduğundan keyfiyet 1837 numaralı bina vergisi kanununun 41 inci maddesi mucibince ilân olunur (4041)

Milliyet'in romanı: 62

ACI PATLICAN

Yazan: G. de la FOUCHARDİERE — *Tercüme:* Kâmran Şerif

bir dine ait bir akait kitabını okuyabildiği gibi tamüssıhhalar âleminde kimsenin dinlemek istemediği manzum bir eserin hasta üzerinde ne tesir husule getireceği tecrübe edilir.

Hasta, doktorların verdikleri ilâçları nasıl yutmağa mecbursa bütün bunları öyle yerinde oturup yutmağa mecburdur.

Bouif'in hastahaneye girmesini müteakip gelen ilk perşembe günü, sabah erkenden (yani hastaları ziyaret etmeğe tayin edilen vakitten evvel) hastahaneye ilk müracaat eden ziyaretçi Muaveneti içtimaiye müdürü M. Lemourcrier oldu.

M. Lemourcrier'ye hastahanenin yüksek mensupları, memurlardan mürekkp bir erkânıharp heyeti ve yarım düzüne kadar da Çinli refakat ediyordu...

Ziyarete Çinliler vesile olmuştu...

Bir heyeti murahhasaya riyaşet eden bir Çinli Prensi bir müddettenberi Pariste bulunuyordu.

Heyeti murahhasa ilk günü Elysée sarayında yemek yemiş, takı zaferi ziyaret etmiş, Opera'da şerefleri ne verilen bir müsamerede bir Çinli için gönlünü ne kadar açmak kabilse o kadar açarak, hazır bulunmuştu.

İkinci günü Çin heyeti murahhasası sabahleyin Louvre ve İnvolides müzelerini ziyaret etmişti; gittikçe nezaketi artan Prens tablolar, bir de toplarla çok alâkadar oluyordu. Akşama doğru heyet Louis XVI nin, Landrü'nün ve M. Tardieu'nün ikametlerile meşhur olan Versailles kasabasına gitti.

Fakat gece, sermihmandar heyeti murahhasayı yatırdıktan sonra fena halde sıkılmağa başladı. Sermihmandarlar daima karihası dar insanlar olurlar. Resmî ziyaretlerin programlarına bakılınca keyfiyet derhal meydana çıkar.

Teşrifatçı kendi kendine sordu:

— Çinlileri yarın ne yapmalı? Acaba Nebatat bahçesine götürsem mi? Yoksa zümrüt düğmelerile Çin mandarenlerine benziyen akademi azalarımızı görsünler diye Fransız Akademisine mi götürsem? Yoksa morga götürüp kendilerine akademi azasından daha hüsnümuhafaza edilmiş bir kaç ceset mi göstersem?... Fakat bu da taamülden değil.. Fransa Bankasına götürüp mahzenleri gezdirsem?.. Hükümetin gerek memleket dahilinde, gerek hariçte tıklım tıklım para doludur diye işaa ettiği bu kocaman kasaları görünce Çinlilerde her halde millî servetimize karşı bir hissi hürmet uyanır.. Hayır, hayır.. Bu da olmaz.. Dikkat ettim, her nedense Çinliler her hangi bir Fransız Bankasından bahsedildi mi, ötleri koputuyor, derhal ellerini ceplerine sokup para keselerini yetişilmez derinliklere indiriyorlar.. Hah.. İyi hatırıma geldi.. Çinlileri M. Lemourerier'nin başına musallat ederim. Onları hasatahanelere götürür; tesanüt, uhuvvet ve adalet hislerimizin mağlûbuhayat ve mahrumuservet kimseleri bile nasıl cenahıhimayesine aldığını gözlerile görürler...

İşte serteşrifatçı kendi kendine bu sözleri söyledi. Ve bu surette M. Lemourerier de parlak bir mevkibin başında olarak Bicard namıdiger Bouif, doktor Marolles tarafından konulan biaman teşhise göre, yakında ayaklarını önde olduğu halde terkedeceği salonun eşiğini aşıyordu.

M. Lemourerier memleketinde kabul edilen bediiyat telâkkiyatına göre, yakışıklı bir adam sayılırdı.

M. Lemourerier'nin memleketi Fransanın cenubunda idi. Bu cihet gözle görülüyor, hele ağzını açar açmaz derhal anlaşılıyordu.

M. Lemourerier' bizzat halketmedise bile her halde kendi elile korkunç bir surette teslih ettiği bir puttan fena halde korkardı. Bu putun ismi nizamname idi. Bazan, hâmile bir kadının veya kamyon altında kalmış bir zavallının, nizamname mucibince ifası lâzımgelen muamelenin ikmaline intizaren hastahane kapısında canverdiği olurdu. Böyle bir şey olduğu zaman gazeteler "rezalet!,, diye yaygare koparırlardı. Fakat M. Lemourerier'nin fikrince dünyada rezalet yalnız bir türlü olabilirdi: Bu da nizamnameye muhalif hareketti.

Bir gün Hotel - Dieu hastahanesi önünde cereyan eden bir sahneyi filme almak istiyen bir sinema operatörünün gidip M. Lemourerier'den izin alacağı tutmuş. M. Lemourerier bunu işitince neye uğradığını anlamamış...

Bir hastahane kapısının sinemasını almak nizamnameye muhalifti. Çünkü Saint - Louis devrinden Louis - Philippe zamanına kadar böyle bir vakaya tesadüf edilmiş değildi. Bunun üzerine operatör sinemayı izinsiz çekmiye mecbur olmuş ve, ne dersiniz, sinema da izinsiz çekilmiş olmasına rağmen hiç te fena olmamış..

Ne yazık ki altı Çinliyi o gün öğleye kadar işgal etmeğe ve takdirlerini celp ve tahrike memur edilen M. Lemourerier nasıl oldu da onlara mahut nizamnameyi başından sonuna kadar okutmayı akıl etmedi. Çünkü malûm a, Çinliler öyle Çin işi Japon işi şeylerden çok hoşlanırlar.

Salonun kapısında M. Lemourerier yanındaki zevata döndü:

— Hanım, beyler.. buyurunuz! dedi.

M. Lemourerier Çinlilerden dolayı bu davet şeklini intihap etmişti. Çünkü bu sakalsız, bıyıksız, uzun robalı ve uzun saçlı Çinliler arasında kadın bulunup bulunmadığını M. Lemourerier tayin etmekte mazurdu. Şüphe içinde kalan M. Lemourerier nazik olmayı tercih etti.

Yatağında uzanmış yatan Bouif heyetin girişine hayırhah bir nazarla baktı.

Bouif Çinlilerin, biçaklarla hokkabazlıklar, şemsiyelerle muvazene oyunları, insan piramitleri yaparak kendisini ve diger hastaları eğlendirmek için geldiklerini zannediyordu; çünkü Bouif Uzak şarkı ancak Kafekonserde tanımıştı.

Fakat bu komedyada şayanıtemaşa hayvan rolünü oynamak Çinlilere değil, hastalara düştüğünü anlayınca, biraz sukutuhayale uğradı.

(Devamı var)

İstanbul ve Trakya Şeker Fabrikaları Türk Anonim Şirketinden:

Fabrikamızda çıkarılmağa başlanan yeni sene mahsulü toz ve kesme şekerler 29 Temmuz tarihinden itibaren bin kilodan az olmamak üzere her isteyene satılmaktadır. Fiatlarımız eskisi gibidir. Yani İstanbul'da Sirkeci istasyonunda veya depolarımızda araba veya kayıkta teslim

çuvalda Kristal Toz Şekerin Kilosu 36,75 Sandıkta Küp Şekerin Kilosu 39,50 Kuruştur.

Ancak en az beş vagon şekeri birden alanlara vagon başına beş lira indirilir. İstanbul haricindeki yerlerden yapılacak sipariişler bedelin yüzde yirmisi peşin ve üst tarafı hamule senedi mukabilinde ödenmek üzere derhal gönderilir. Depodan itibaren bütün masraflar ve mes'uliyet müşteriye aittir. Gönderilecek mal şirket tarafından müşteri hesabına sigorta ettirilir. Sipariş bedelinin tamamını gönderenler için sigorta ihtiyarî olduğu gibi en az beş vagon sipariş ederek bedelinin temamını peşin ödeyenler vagon başına beş lira tenzilâttan istifade ederler.

Adres: İstanbul'da Bahçekapıda Dördüncü Vakıf Han. No. 40-30 Telgraf adresi: İstanbul, Şeker Telefon No. 24470.

4916

Mersin Ziraat Bankasından:

Sıra No.	Cinsi	Mahalle Mevkii	Kapu No.	Malsahibi	Devir Kıymeti Lira	Muhammen Kıymeti Lira
64	Dükkân	Mahmudiye M.	32	1/3 Hissesi M. Angeli	2,000	350
65	"	"	39	" "	2,000	250
68	"	"	15	" "	600	200
69	"	"	27	" "	1,000	200
70	"	"	29	" "	3,000	400
71	"	"	31	" "	8,000	350
72	"	"	1	" "	1,000	200
73	"	"	3	" "	600	120
74	"	"	5	" "	1,500	200
75	"	"	7	" "	2,000	250

Yukarda evsafı yazılı gayri mübadillere ait emvalin 1/3 Hissesi 1/8/933 tarihinden itibaren açık arttırma ve peşin para ile müzayedeye çıparılmıştır. İhaleleri 21/8/933 Yirmi bir Ağustos 933 pazartesi günü saat onda Mersin Ziraat bankası binasında müteşekkil hey'et huzurunda yapılacaktır. Müzayedeye iştirak için muhammen kıymetin yüzde yedi buçuk nisbetinde muvakkat teminat akçesinin müzayede saatinden evvel banka veznesine yatırılması lâzımdır. Satış ve müzayede şeraitini anlamak isteyenler Ziraat bankasına müracaat edebilirler. (3828) 5214

Mersin Ziraat Bankasından:

Sıra No.	Cinsi	Mahalle Mevkii	Kapu No.	Malsahibi	Devir kıymeti Lira	Muhammen kıymeti Lira
89	Dükkân	Camişerif M.	5	1/3 hissesi M. Angeli	2,000	200
90	"	"	4	"	2,000	200
91	"	"	3	"	2,000	150
92	"	"	2	"	2,000	200
93	"	"	27	"	2,000	400
94	"	"	25	"	2,000	300
25	"	"	19	"	2,000	300
96	"	"	21/23	"	2,000	200

Yukarda evsafı yazılı gayri mübadillere ait emvalin 1/3 hissesi 7/8/933 tarihinden itibaren açık arttırma ve peşin para ile müzayedeye çıkarılmıştır. İhaleleri 28/8/933 Yirmi sekiz ağustos 933 pazartesi günü saat onda Mersin Ziraat bankasında müteşekkil hey'et huzurunda yapılacaktır.

Müzayedeye iştirak için muhammen kıymetin yüzde yedi buçuğu nisbetinde muvakkat teminat akçasının müzayede saatinden evvel banka veznesine yatırılması lâzımdır.

Satış ve müzayede şeraitini anlamak isteyenler Ziraat bankasına müracaat edebilirler. [3860]

ANADOLU
Türk Sigorta Şirketi

4 Üncü Vakıf Han İstanbul

İhtiyat ve Sermayesi: (1.000.000) Türk Lirasıdır.

Nama muharrer hisse senetlerinin (% 60)ı Türkler elindedir.

Türkiye İş Bankası tarafından teşkil olunmuştur. İdare meclisi ve müdürler heyeti ve memurları kâmilen Türklerden mürekkep yegâne Türk Sigorta Şirketidir. Türkiyenin her tarafında (200) ü geçen acentalarının hepsi Türktür. Türkiyenin en mühim müesseselerinin vebankalarının sigortalarını icra etmektedir.

Yangın, Hayat, Nakliye, Kaza, Otomobil

sigortalarını en iyi şeraitle yapar. Hasar vukuunda zararları sür'at ve kolaylıkla öder.

Telgraf: İMTİYAZ - Telefon: İst. 20531 4906

909

Gedikpaşada Jandarma Satınalma Komisyonundan:

Pazarlıkla satın alınması icap eden Jandarma matbaasının taş makinesinde kullanılmak üzere mevcut nümunesi gibi muhtelif eb'atta 14 merdane kılıfı pazarlığı 16-8-933 çarşamba günü saat 15 den 16 ya kadar yapılacağından isteklilerin nümuneyi görmek üzere matbaaya ve pazarlığa girmek üzere teminatı evveliye makbuzile komisyonumuza müracaatları. (4060)

İstanbul Defterdarlığından:

2265 numaralı Maliye teşkilât kanununun yirmi yedinci maddesinin (D) fıkrasında; İstanbul, Beyoğlu, Üsküdar mıntakaları tahakkuk ve tahsil memurluklarına tayin edileceklerin lise veya maliye meslek mektebi mezunu olması meşrut olmasına ve Maliye meslek mektebinden pek iyi ve iyi derecede mezun olanlar arasından bilmüsabaka on ikinci derecedeki tahakkuk ve tahsil memurluklarına tayin edilebileceği gösterilmesine ve bu defa İstanbul Maliye şubelerine bu suretle memur alınması mukarrer bulunmasına mebni bu şeraiti haiz ve mezkûr memuriyetlere talip olanlardan gerek şimdiye kadar müracaat edenlerin ve gerek şimdiden sonra müracaat edeceklerin aşağıda yazılı

A - Mektep şahadetnamesi veya tasdiknamesi
B - Memur ise memuriyet vesikaları veya bonservisleri
C - Sıhhat raporu
D - Hüsnühal ilmühaberi
E - Askerlik

vesikalarile birlikte Ağustosun yirmisine kadar Defterdarlıkta müteşekkil komisyona müracaat etmeleri. (4065)

Beyoğlu malmüdürlüğünden:

Şubesi	Mahallesi	Sokağı	No.	Cinsi	Hisse mıktarı
G. Saray	Şahkulu	Caddeikebir	589/591	Apartıman ve Dükkân	tamamı

Müsevi Orhayim Hastahanesi Galatasaray Maliye şubesine borcunu tediye etmediğinden dolayı yukarıda yazılı emlâk bilmüzayede satılacaktır. 14-8-933 tarihinden itibaren on gün müddetle müzayedeye konulmuştur. 24-8-933 tarihinde ihalei kat'iyesi icra edileceğinden talip olanların belli günde muvakkat teminat makbuzlarile Beyoğlu kazası kaymakamlığı İdare Heyetine müracaatları (3991)

Deniz Satın Alma Komisyonundan:

9800 Kilo kösele 5000 Kilo vaketa 3500 Ayak vidala	Pazarlıkla münakasası: 16 Ağustos 933 Çarşamba günü saat 14 de.
5000 metre elbiselik şayak 750 " kaputluk "	Pazarlıkla münakasası: 16 Ağustos 933 çarşamba günü saat 15 de.
35000 kilo Sadeyağı	Pazarlıkla münakasası: 16 Ağustos 933 Çarşamba günü saat 16 da.
30000 metre Amerikan bezi	Pazarlıkla münakasası: 17 Ağustos 933 perşembe günü saat 10 da.
6500 kilo beyaz peynir.	Pazarlıkla münakasası: 17 Ağustos 933 perşembe günü saat 11 de.

Deniz kuvvetleri ihtiyacı için münakasaları yapılıp teklif edilen fiatleri komisyonumuzca gali görülerek pazarlıkla münakasaya konulmasına karar verilen yukarda cins ve miktarı yazılı beş kalem malzemenin pazarlıkla münakasaları hizalarındaki gün ve saatlerde yapılacağından şartnamelerini görmek isteyenlerin her gün ve mezkûr malzemeyi itaya talip olacakların da münakasa günü ve saatlerinde muvakkat teminat makbuzlariyle birlikte Kasımpaşada Deniz Levazım Satın Alma komisyonuna müracaatları. (3960)

Kullanmıyorsanız kullananlara sorunuz! Kullanmıyorsanız sizde yaptığı tesiri başkalarına anlatınız.

Pertev Pudrası

Naim Vapur İdaresi

İzmir Sürat Postası

ADNAN vapuru

Her **Perşembe** günü saat tam 18de doğru **İZMİR'e** hareket eder. Tafsilât için Galata Gümrük karşısında Site Fransez Han No. 12 Tel: 4 1041

[6346] 5226

SADIKZADE BİRADERLER Vapurları

KARADENİZ POSTASI

SADIKZADE

vapuru

14 ağustos pazartesi günü saat 18 de Sirkeci rıhtımından haraketle Zonguldak, İnebolu, Ayancik, Samsun, Ordu, Giresun, Trabzon, Sürmene ve Rize limanlarına azimet ve avdet edecektir.

Fazla tafsilât için Sirkeci Meymenet Hanı altında acentalığa müracaat Telefon: 22134. [illegible] 6301

5387

Deniz Yolları İşletmesi

ACENTALARI:

Karaköy - Köprübaşı Tel. 42362

Sirkeci Mühürdar zade han

Telefon: 22740

İSKENDERİYE POSTASI

ANKARA

vapuru 15 Ağustos Salı günü saat 11 de Galata rıhtımından İzmir - Pire - İskenderiye'ye kalkar. [4044]

KARADENİZ POSTASI

KARADENIZ

Vapuru 16 Ağustos çarşamba günü saat 18 de Galata rıhtımından kalkar. Dönüşte Tireboluya da uğrar. [4043]

Satılık ŞEVROLE Kamyon

29 model çalışır halde, lâstikleri yeni.

Beşiktaş, Akaretler, Aziziye 73 (6368)

Ankara Milliyet Postası

Yük arabaları da azalıyor

Kamyon rekabeti önünde yük arabaları ne taşırlar, ne kazanırlar?

ANKARA, 11 (Milliyet) — Günün herhangi bir saatinde Postahanenin arka tarafından geçecek olursanız güneş veya kar altında gayrimuntazam ve üsttüste bekliyen bir sürü yük arabasına rastlar ve güçlükle yol bularak ancak bir kenardan geçebilirsiniz.

Bunların mıktarı ne kadardır, ne iş yapar, ne kazanırlar? merak ettim ve öğrendim;

Ankarada dört yüze yakın çift veya tek atlı yük arabası vardır. Bunlar isimlerinden de belli olacağı veçhile yol veya inşaat malzemesi taşırlar.

Ana caddelerden geçmek onlara yasak edildiği için akşamları marşandiz geldiği vakit İstanbul ve civarından gelen sebze ve meyvaları yüklenerek ve tozu dumana katarak hariciye önündeki caddeden, İtfaiye meydanı ve mahalle içleri yolile Sulu handaki kabzimalların dükkânlarına bir katar, bir kârvan halinde koşan bu arabalar bugün haddizatinde çok kazanamıyan bir nakil vasıtası haline gelmiştir. Onların hemen hemen esaslı ve devamla bir menba olarak yalnız bu işleri kalmıştır.

Trenden çıkan şahsî veya ticaret eşyasını taşımak, kısmen de göç eden evleri nakletmekten başka işleri kalmamış gibi olan arabaların vaktile bir mühim kazanç menbaı da inşaat malzemesi taşımaktı.

Faytoncular gibi yük arabacıları da bugün otomobil ve kamyonlardan şikâyetçidirler.

Çünkü onların vaktile devamlı işleri olan kum taşımak işini bile hemen tamamen denecek bir halde kamyonlar ellerinden almışlardır.

Bugün bir tahta araba günde vasati olarak yüz kuruş kazanmakta ve bunun yarısı ancak kendilerine kalarak sahipleri ekmek peynirle vakit geçirmektedirler.

Makine rekabetinin tabiî neticesi olan bu halin, gün ilerledikçe onların adedini biraz daha tenzil edeceğine şüphe yoktur.

S. R.

Ankaranın yük arabaları

Kâfi buz var

ANKARA, 12 (Milliyet) — Ankarada buz imlâtı artık şehrin ihtiyacına kifayet edecek hali buldu. Perakende olarak okkasının beş kuruştan fazla satılmasına da Belediye azamî ehemmiyet veriyor. Yalnız bir şey kaldı: Satış yerlerinde temizliğe ehemmiyet vermeler.

Resmimiz bir buz satış mahallini göstermektedir. Resme bakar bakmaz kari Belediyeden bu himmeti rica etmekte de haklı olduğumuzu görecektir.

Şehir Rehberi

ANKARA, 13 (Milliyet) — Şehir rehberi belediyece ikmal edilmiş, resim ve pilânları da yaptırılmıştır. Rehber nefis bir şekilde tabedilmek üzere Avrupaya gönderilmiştir.

Üzüm, incir ve şeker

Şekerleme satanlar; içinde niyet veya piyango çıkan çikulatalardan şikâyetçi

ANKARA, 12 (Milliyet) — Burada İstanbul usulü şeker yapan şekerci dükkânlarının tarihi azamî dört senelik bir müddet tanır.

Bugün şehrimizin şeker sarfiyatı pek büyük bir yekûn teşkîl etmez. Eczahaneler gibi hepsinin de arasında muayyen fasılalar bulunan şekerci dükkânları hep şehrin büyük caddesine sıralanmışlardır. Bunlar Hacı Bekirin şubesi, Osman Efendinin Şehzadebaşı şekercisi ve iki şubesi, Turhan zadelerin, Farad ustanın, Şakir Efendilerin dükkânlarile Halk pasta salonu Kadıköy ve Yeşil Bursa şekercilerinden ibarettir.

Biz Osman Efendile görüşerek epey malûmat aldık ve fakat onların da dertleri olduğunu öğrendik. Bu zat bize diyor ki:

— Ben burada ilk dükkânımı üç sene evvel açtım. O zaman günde seksen ilâ yüz okka şeker satardım. Bu sene ise bir dükkânda kışın üsttüste günde otuz, yazın da on beş okka ancak satabiliyoruz. Bayramlarda gene bir dükkânda altı bin liralık şeker sattığım çok vakidi, son bayramlarda ise iki bin yapabildik.

Şeker satışlarındaki bu düşkünlüğün sebebi üzüm ve incirlerimizin revaca mazhar olmasındandır. Halbuki sattığımız bütün şekerlerin hepsi Alpullu Şeker Fabrikasının şekerlerinden yapılmaktadır. Zaten piyasada Avrupa şekerlemesi diye bir şey yoktur, hepsi ya İstanbulda, yahut burada yerli şekerlerimizden yapılmaktadır. Avrupa şekeri esasen bizi korumaz, yerli fabrikamızın malları daha ucuz olduğundan onu tercih ederiz. Şu halde üzüm ve incirin bize rekabeti, doğrucu yerli şekere rekabeti demektir.

Mahaza bizim asıl şikâyetimiz bundan değil, çikolâtadandır. Hele içinde niyet çıkan veya piyankosu bulunan çikolatalar müthiş rağbettedir. Eline para geçen çocuklar aldıklarını bunlara vermektedirler. Bence bu piyangolu çikolataların menedilmesi muvafık olur.

Okkasını yüz kuruşa sattığımız alaturka şekerle, muhtelif fiatlerdeki lüks şekerlemelerin hepsi en saf maddeleri ihtiva etmektedir. Ve çikolataların bazı cinsleri gibi mahiyetleri şüpheli değildir. Buna rağmen bir piyango yüzünden hem biz zarara uğrıyoruz, hem de çocuklar türlü türlü çikolatalara paralarını veriyorlar.„

* * *

Şekercilerimizi biz haklı bulduk. Rekabet yüzünden ekserisi işi yazın ayni zamanda şerbetçiliğe de çeviren şekercilerimizi bu piyango rekabetinden kurtarmak lâzımdır zannındayız.

S. R.

Ankarada bir şekerci dükkânı

Yağmurlu günler

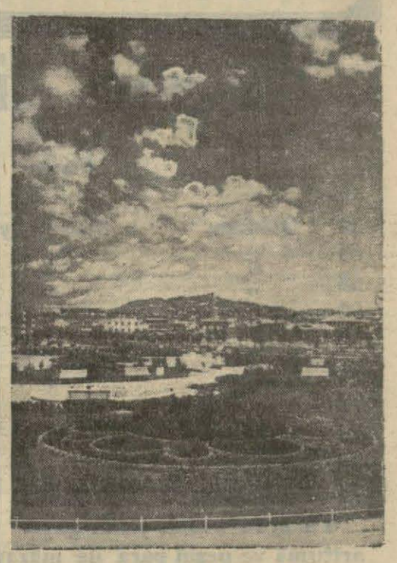

ANKARA, (Milliyet) — Dün gece ve dün öğleden sonra Ankaraya yağmur yağdı. Çoktanberi devam eden sıcakları biraz tadil etti. Yağmurdan sonra Ankara çok güzelleşmiş ağaçlar, binalar, caddeler yıkanmış, terütaze bir şekil almıştı.

Fotoğrafçımız, daha yoğmur yağarken Ankara semasını bulutlu ve şehir tertemiz bir halde iken yukarıki resmi çekmiştir.

Umumî Neşriyat ve Yazı İşleri Müdürü ETEM İZZET
Gazetecilik ve Matbacılık T. A. Ş.

Kandilli Kız Lisesi Müdürlüğünden:

20 Ağustostan 1 Eylûle kadar yeniden talebe kaydiyle eski talebe kayıtlarının tecdidine devam edilecektir. Kayıt günleri Pazar, Pazartesi, Çarşamba ve Cumartesi saat dokuzdan on yediye kadardır. Eylûl birinden onuna kadar ikmal imtihanları yapılacak ve on bir eylûlde tedrisata başlanacaktır. Leylî ücret 225 Liradır. Üç taksitte verilir. Bilfiil memur çocuklarına yüzde on tenzilât vardır. Ancak baremin sekizinci derecesine kadar maaş alanlara mahsustur. Vesika ibrazı şarttır. Vaktinde müracaat etmeyen eski talebenin yerine yeni talebe alınacaktır. (3959)

5349

Çanakkale Jandarma mektepleri Satın Alma Komisyonundan:

Erzak	Kilo	İhale Tarihi	İhale Günü	İhale Saati	Muvakkat Teminat Lira	Kuruş
Has Ekmek	210000	6-9-933	Çarşamba	16	1102	50

Kapalı zarfla

1 — Gelibolu Jandarma mektebinin 1-9-933 den 31-8-934 tarihine kadar bir senelik ihtiyacı olan ikiyüz on bin kilo Ekmek 1-8-933 tarihinden itibaren 36 gün müddetle kapalı zarf usulile münakasaya çıkarılmıştır.

2 — İhale 6-9-933 çarşamba günü saat 16 da Çanakkale Vilâyet dairesindeki komisyonda yapılacaktır. Mahal teslim Gelibolu mektebinin göstereceği yerdir.

3 — Şartnameler ve teklif mektubu nümuneleri komisyondan ve Gelibolu mektebinden arzu edenlere gösterilir ve gönderilir.

4 — Münakasaya iştirâk etmek isteyenler, usulü dairesinde tanzim edecekleri teklif mektuplarile teminatı muvakkatelerini ihale saatinden evvel Komisyon Riyasetine makbuz mukabilinde teslim etmelidir.

5 — Muvakkat teminat : Mal sandığı makbuzu, hükûmetçe mütebber banka kefaletnamesi, istikrazı dahili tahvili, Borsa fiatından % 10 noksaniyle Millî esham ve tahvilât tır.

6 — Banka kefalet mektuplarının numunesi Komisyondan alınabileceği gibi Mal sandıklarından da tedarik edilebileceği ilân olunur.

5247 (3891)

Gedikpaşada Jandarma Satınalma Komisyonundan:

Mevcut nümunesi gibi 20000 çift yerli yün veya tiftik çorabın kapalı zarf münakasası 19 Ağustos 933 cumartesi günü saat 15 te yapılacağından isteklilerin şartname ve nümuneyi görmek üzere her gün ve münakasaya girmek için teminatı evveliye makbuzu ve teklifnamelerile mezkûr günü muayyen saatinde komisyonumuza müracaatları. (3676)

5040

Istanbul Ziraat Bankasından:

Sıra No.	Semti	Mahallesi	Sokağı	Cinsi	Hissesi	Emlâk No.	Hisseye göre Muhammen kıymeti	
401	Kumkapı	Mühsinebatun	Çifte gelinler	Kâgir hane yeni	1/8	57	750	T. L,
541	Üsküdar	Altunizade İcadiye	Çifte çınarlar	Arsa zirai 183	Tamamı	14	200	„
542	„	İmrahor	Doğancılar	Arsa zirai 77	„	157	100	„
394	Burgazadası	Burgaz	Hacıpalaş	Ahşap hane	„	20	800	„
391	Heybeliada	Yalı	Kuyubaşı	Ahşap dükkân	„	18	700	„
551	„	Dağ	İcadiye	Ahşap hane	3/8	13	675	„
532	Beyoğlu	Kamerhatun	Tirşe	Arsa zirai 37	Tamamı	2	100	„
365	Yedikule	İmrahor	Sideri	Ahşap hane	1/2	11	300	„
535	Kandilli	Kandilli	Mezarlık	Bağdönümü 12	1/2	24	150	„
272	Mercan	Mercan	Fuatpaşa	Kâgir iki dükkân	1/2	42-44	1500	„
539	Yeşilköy	Köyiçi	Kilise	Ahşap hane ve dükkân	Tamamı	22/1 22/2	600	„
549	„	„	Kuyu ve Ayazma	Kâgir yeni üç dükkân ve bir gazino	5/16	2-13-15-17	2500	„
540	Bakırköy	Cevizlik	Eski telgrafhane	Ahşap hane	Tamamı	5	800	„
546	Divanyolu	Atikalipaşa	Sofcuhan	Altkat dükkân	„	18	300	„
556	Tarabya	Tarabya	Beyoğlu	Arsa	3/4	24	525	„
558	„	„	Tarabya	Ahşap hane ve dükkân	1486/7680	106-108	500	„
555	Yeniköy	Ayanikola	Ayanikola	Ahşap hane	3/4	97	300	„
559	„	„	Çiftefabrika ve köybaşı	Ahşap hane ve dükkân	14/48	12-4-242	735	„

Yüzde yedi buçuk pey akçelerile ihale bedelleri nakten veya gayrimübadil bonosile ödenmek üzere yukarda evsafı yazılı gayrimenkuller açık arttırma müddetleri temdit olunmuştur. Kat'î ihaleleri 17/8/933 perşembe günü saat on beştedir. Şartname Bankamız kapısına asılmıştır. Senei haliye vergisile belediye rüsumu müşteriye aittir. [3855]

Istanbul Ziraat Bankasından:

Sıra No	Semti	mahallesi	Sokağı	Cinsi	Hissesi	Emlâk No.	Hisseye göre muhammen kıymeti	
630	Feriköy	Birinci kısım	Kuyulu bağ önü	Ahşap iki kane	1/10	60-62	200	T. L.
631	Tarabya	Tarabya	Baltacı	Bostan ahır kâgir bina	2/3	5/7	5000	„
632	Burgazadası	Burgaz	Karakol	Ahşap hane	89/240	15	445	„
633	„	„	Yenisokak	„	Tamamı	33mükerrer	3000	„
634	„	„	Hacı palâş	„	1/3	23 tapu No. sı 29 belediye kapı N.sı	500	„
635	Heybeliadası	Yalı	Han	„	1/10	19	120	„
552	„	„	„	„	2/18	22-24	165	„
449	Balat	Hacı İsa	Mahkemealtı	Kâğit dükkân	Tamamı	18	600	„
636	Beyazıt	Divanyolu Molla Fenâri	Beyazıt tramvay caddesi	„	5/8	68	938	„
637	Yeniköy	Ayanikola	Köybaşı caddesi	Ahşap yalı ve dükkân	1/2	187-189	2250	„

Yüzde yedi buçuk pey akçesiyle ihale bedelleri nakten veya gayrimübadil bonosiyle ödenmek üzere yukarıda evsafı yazılı gayrimenkuller açık arttırma suretiyle satışa çıkarılmıştır. Kat'î ihaleleri 28-8-933 pazartesi günü saat on beştedir. Şartname Bankamız kapısına asılmıştır. Senei haliye vergisile Belediye resimleri müşteriye aittir. Müzayedeye iştirak edecekler müzayede günü saat 14,5 a kadar pey akçelerini yatırmaları lâzımdır. [3957]

İstanbul Belediyesi İlânları

Yeniköyde Aynikola mahallesinin Hazne sokağında 2 No. lu maili inhidam ahşap hanenin sahibi bulunan terzi Dimitri efendinin ihtarname tebliği için ikametgâh adresi bulunamadığından alâkadaranca 15 gün zarfında def'i mahzur edilmediği takdirde dairece muktezi muamelei kanuniyenin ifası cihetine gidileceği tebliğat makamına kaim olmak üzere ilân olunur. (4079)

Pertev Niyal Vakfından:

Aksaray'da Valide Camii karşısında muvakkıthane ittisalinde müceddeden inşa olunan üç bap dükkân üçer sene müddetle yirmi gün müzayedeye vazolunmuştur. Taliplerin müzayide günü olan eylûlün dördüncü müsadif pazartesi günü saat on beşte İstanbul Evkaf müdüriyetinde Pertev Niyal vakfı idaresine veya Eminönünde müracaat etmeleri. (4059)