8 TEŞRİNİSANİ 1932
7 inci sene No. 2423
NUSHASI 5 KURUŞTUR

Cumhuriyet

Siirt Meb'usu MAHMUT
Umumî Neşriyat ve Yazı Müdürü
ETEM İZZET

Fransız Meclisinin Gösterdiği dostluğa Karşı Dün B. M. Meclisinde Hararetli Tezahürat Yapıldı

Alman İntihabatı

Almanya, bir çok şeyler arasında umumî intihabat yapmak rekorunu da kırmış olacaktır. Altı ay içinde bu memlekette beş defa intihabat yapıldığını hatırlayoruz: İkisi Hindenburg'u cümhur reisliğine intihap edebilmek için. Biri ittihadı teşkil eden hükûmetlerin meclisleri için. İkisi de Reichstag için ki sonuncusu pazar günü bitmiştir.

Bu vaziyet Almanyanın siyasî hayatındaki gayritabiiliğe delâlet etmektedir. Çünkü cümhur reisliği intihabatı istisna edilecek olursa, diğer intihaplar hiç bir mesele halletmiyor. Yani Almanyaya siyasî istikrar temin edemiyor. Pazar günkü intihabın neticesi de öyle olmuştur.

Şimdiki had vaziyet, malûmdur ki, Brüning kabinesinin istifasile Von Papen kabinesinin iktidara geçmesi üzerine husule gelmişti. Von Papen, azacık ta hükûmet darbesine benzeyen bir şekilde iktidara geçer geçmez, eylûl 1930 da intihap edilen Reichstag'ı dağıtmıştı. Ve temmuzda da intihabat yapıldı, bu intihabat, hiç bir fırkaya hükûmet teşkili için kâfi bir ekseriyet temin etmediği için meclis, hükûmet tarafından tekrar dağıtıldı ve pazar günkü intihap ta bunun üzerine yapılmıştı. Bu intihabın, Almanya devlet makinesini içinde bulunduğu çıkmazdan kurtaramadığını anlamak için Reichstag'ın dağıldığı zamanla temmuz intihabatının ve pazar günkü neticelerin bir mukayeseini yapmak kâfidir.

	Reichstag dağıldığı zaman	Temmuzda	Geçen Pazar
Hitleristler	110	229	195
Sosyalist	136	133	121
Komünist	78	89	100
Merkez	69	76	70
Milli Alman	42	37	52

Alman intihabatına yirmi kadar fırka iştirak ederse de başlıca fırkalar bunlardır. Brüning başvekil iken hükûmetini sosyalist ve Merkez fırkalarının koalisyonuna istinat ettirmişti. Von Papen başvekâlete geçtikten sonra yapılan temmuz intihabatında sosyalist ve merkez fırkalarının hâkimiyeti sarsıldı. İntihabattan muzaffer olarak çıkan Hitleristler de yalnız başlarına hükûmet teşkil edecek bir ekseriyet temin edemedikleri gibi, başka fırkalarla da koalisyon yapamadıklarından Alman devlet makinesi bir çıkmaza girdi. Bu, Von Papen hükûmetinin arzu etmediği bir vaziyet değildi. Esasen Hugenberg'in millî Alman fırkasından başka hiç bir kuvvete dayanamıyacak olan hükûmet, parlmanter sistemi idareye pek taraftar olmadığı için bu çıkmaz işine el verdi. Ve Reichstag toplanır toplanmaz dağıtıldı.

Yeni intihabat Alman devlet makinesini çıkmazdan kurtaracak bir netice vermemiştir. Hitleristler 229 dan 195 e inerek 34 meb'usluk kaybetmişlerdir. Fakat hâlâ Almanyanın en kuvvetli siyasî fırkası olmakta devam ediyorlar. Sosyalistler 133 ten 121 e inmişlerdir. Fakat hâlâ ikinci kuvvetli fırkadırlar. Hükûmete müzahir olan Hugenberg millicilerinin 37 den 52 ye çıkarak 15 meb'usluk kazanmaları hükûmete büyük bir yardım temin edemez. Buna mukabil komünistler de 89 dan 100 e çıkmışlardır.

Son neticeye göre, Hitleristler ve Sosyalistler azacak zayıflamış, Hugenberg'in millîcileri ile komünistler azacık kuvvetleşmiş. Bunlar Almanyadaki siyasî fikir cereyanlarını göstermesi itibarile dikkate şayan olabilir. Fakat her şey yerinde saymakta devam ediyor. Hitleriztlerin kuvvetleşmeleri ve zayıflamaları meselesi de Von Papen hükûmeti iktidara geçtikten sonra ehemmiyetini kaybetmiştir.

Şimdi otuz gün içinde Reichstag tekrar açılacak. Bu müddet zarfında siyasî fırkalar bir takım kombinezonlar yapmağa çalışacaklar. Eğer bu defaki pazarlıklar temmuz intihabatından sonra Reichstag açılıncaya kadar yapılan pazarlıklardan başka bir netice vermez de hükûmet fırkaların yardımını temin edemezse (ki edebileceği çok şüpheli görünüyor) yahut ta fırkalar kendi aralarında bir kombinezon yapmazlarsa (ki bu, müşkül olmakla beraber, mümkündür), geçen defaki vaziyetin aynen tekerrür etmesi lâzımdır. Almanyadaki buhran hükûmet buhranı olmaktan çıkmış, teşkilâtı esasiye buhranı halini almıştır. Belki de şimdiki teşkilâta taraftar olmadığını her vesile ile söylemekten kaçınmayan Von Papen hükûmetinin isbat etmek istediği de budur.

Ahmet ŞÜKRÜ

Türk-Fransız dostluğunun iki millet meclisinde tezahürü

Fransız mebusan meclisinin milletimiz hakkındaki dostluk tezahürüne B. M. Meclisi hararetle mukabele etti

İsmet Pş. nın beyanatı: "Bu dostluk tezahüratına karşı M. Meclisinin memnuniyet ve tahassüsünü ifade eden mukabil tezahürat hakikaten yerindedir. ..

ANKARA, 7 (Telefonla) — Kâzım Pş. Hz. reisliği altında toplanan Millet Meclisinde encümenler seçilmiştir.

İkinci toplanışta Türkiyenin Milletler Cemiyetine girmesi münasebetile Fransız mebusan meclisi tarafından Büyük Millet Meclisimize gönderilen tebrik mektubu okundu ve bütün meclisin şiddetli ve sürekli alkışlarile karşılandı.

Fransız mebusan meclisi tarafından Millet Meclisi reisi Kâzım Pş. Hz. ne yazılan ve Mecliste okunan mektup aynen söyledir:

"Reis Pş. Hz.

Fransız Mebusan Meclisi 16 temmuz 932 tarihli celsesinde Türkiyenin Milletler cemiyetine kabulü münasebetiyle Fransız Meclisinin dileklerini izhar eden bir karar ittihaz eylemiştir. Zatı alinize bu vesikanın bir suretini leffen takdim eder ve Türkiye B. M. Meclisinin ittilaına arzetmenizi rica eylerim.

Yüksek saygılarımın kabulünü rica eylerim reis Pş. Hz.

BUİSON

Bu mektubun kıraatını müteakip Reis Pş.:

— Efendim bir de karar sureti var: Onun da türkçe tercümesi okunacaktır, dedi. Karar sureti okundu:

"Fransız milletinin an'anevi dostluğuna tercüman olan Mebusan meclisi Türkiyenin Milletler Meclisine kabulü münasebetiyle Türk parlâmentosuna en samimî ve en hararetli tebriklerini iblâğ eder ve bu keyfiyeti sulhun atisi için mes'ut bir hâdise olarak selâmlar.

Pariste 16 temmuz 932 tarihinde umumî celsede tezekkür edilmiştir.

Reis
Fernand Buison

Zeki mesut B.

Zeki Mesut B. in nutku

Müteakiben hariciye encümeni azasından Zeki Mesut B. söz alarak dedi ki:

Fransız meb'usan meclisinin memleketimizin milletler cemiyetine girmesi münasebetile ittihaz ettiği bu nazik ve kıymetli tebrik kararı Fransız milletinin dostluğuna olduğu kadar Türkiye cümhuriyetinin sulh ve musalemet siyasetindeki muvaffakiyetlerine de güzel bir işaret teşkil eder. Beynelmilel hayata yeni bir nizam aranılmatka olduğu su buhranlı devirde Gazi Türkiyesi diğer milletlerin dikkat takdirini celbeden bir azim ve yüksek bir mefkure ile sulh için çalışmaktadır. Bu mesainin elbet bütün cihan tarafından lâyik olduğu ehemmiyetle karşılanacağı şüphesizdir.

Ismet Pş. Hz.

Cenevrede milletler cemiyetinin itimalarında memleketimize karşı gösterilen takdir umumî olmuştur orada Fransız delegesinin söylediği ce milekâr sözleri teyit eden ve şimdi okunan karar hiç şüphesiz iki millet arasındaki dostluk bislerda bu a ziyade kuvvetlendirmeğe yardım etmiştir.

Fransızlar ile Türkler arasındaki ananevi dostluğun bu suretle tekrar yadedilmesi bizi çok mütehassis etmiştir karşılıklı takdir ve muhabbet duygularına dayanan bir dostluğun beynelmilel hayatta müsbet ve hayırlı neticeler cereceğine şüphe edilemez son günlerde iki millet arasındaki pürüzlü meselelerin samimi bir uzlaşma ile neticelenmesi bunun güzel bir alametidir.

(Devamı 5 inci sahifede)

Meclis Encümenleri

Geçen seneye göre esaslı bir tebeddül olmadı

ANKARA, 7 (Telefonla) — Bugünkü encümen intihabatı neticesinde encümen azalıklarında geçen seneye nisbetle esaslı bir tebeddül olmuş değildir. Ancak müstakil meb'uslardan Halil B. (İzmir) Hariciye encümenine, Sırrı B. (Kocaeli) Hasan B. (İzmir) de Divanı muhasebat encümenine seçilmişlerdir. Bugün Dahiliye, Hariciye, Millî Müdafaa ve Meclis hesaplarını tetkik ile kütüphane encümenleri intihaplarını yapmamışlardır. İntihaplarını yapmış olan encümenlerde reis, mazbata muharriri ve kâtip seçilenleri bildiriyordum:

Adliye: Mustafa Fevzi (Manisa), Salâhaddin (Kocaeli) Hamdi (Yozgat) Beyler

Arzuhal: Âtıf (Rize), Ziyaeddin (İstanbul) Nuri (Muğla) Beyler.

Bütçe : Hasan Fehmi (Gü

(Devamı 5 inci sahifede)

Hitlerciler otuz beş meb'usluk kaybettiler

Hitler hücum kıtaatının Berline yürüyeceği şayiası var

Fon Papen bu meclisi de feshedecek mi?

BERLİN, 17 A.A. — Volff Ajansından: Alman intihabatının nihaî neticesi, evvelce yapılmış olan tahminlerin doğru olduğunu göstermektedir.

İlk defa olarak Nasyonal-sosyalist hareketinde bir rücat müşahede edilmektedir. Bu intihabatın bu suretle nihayet bulmasının en esaslı neticesi, Nasyonalist - sosyalistlerle merkez fırşasının biraraya gelerek mutlak bir ekseriyet teşkil etmelerinin bundan sonra artık mümkün olamıyacağıdır.

Şimdiki halde parlâmento ekseriyetinin ne suretle teşekkül edeceği açıkça belli değildir..

Von Papen hükûmetinin vaziyeti, intihabat dolayısile değişmiş değildir.

İmar ve islah plânını tatbike kat'î surette azmetmiş olan hükûmet, yeni meclisin huzuruna eski Reichstag'ın karşısına çıkmış olduğu ayni programla çıkacaktır.

Hükûmet muhtelif fırkaların ve bilhassa Nasyonal-sosyalistlerin hattı hareketlerinde vuku bulacak inkişaf ve tahavvülleri bekliyecektir.

Berlin münakalât grevinin intihabatın normal bir tarzda cereyan etmesine mâni olamaması veya sekteye uğratamaması efkârı

M. Fon Papen'ın yeni bir resmi

(Devamı 5 inci sahifede)

Fürugî Hz. nin Dünkü Ziyaretleri

Bugün Feshane ve mezbahayı gezecek

Şehrimizde bulunan İran Hariciye veziri Muhammet Ali Hanı Furugî Hz. dün sabah saat 11 de İş Bankası İstanbul şubesini ziyaret etmiştir. Furugî Hz. İranın Ankara sefiri Sadık Han, ve refakatlerindeki diğer zevat ile birlikte Perapalas otelinden çıkarak Banka ya gelmişlerdir. Misafirlerimiz, İş Bankası İstanbul şubesi müdürü Yusuf Ziya Beyle Bankanın yüksek memurları tarafından çok samimî bir surette karşılanarak yukarı kattaki müdiriyet odasına alınmıştır. Furugî Hz. müdiriyet odasında bir müddet istirahatten sonra Bankanın bütün dairelerini ayrı ayrı dolaşmış, muhasebe,

(Devamı 5 inci sahifede)

Tahsildarlar kaldırılabilir mi? H. F. B. in teklifi

Tahsildar olmadan vergilerin muntazam alınabileceğine pek güvenilemiyor

Kastamoni mebusu Hasan Fehmi B. in şehirlerde tahsildarların kaldırılması, mükelleflerin vergi borçlarını bizzat maliye vezneleri vermeleri, vermiyenlerin para eden emvalinin satılması lehinde Meclise bir lâyiha teklif ettiğini haber vermiştik.

Hasan Fehmi B. e göre şehir-

(Devamı 5 inci sahifede)

Kasımpaşa'da ve Eyip'te aşhaneler açılmaya başlanıyor

Halkevi muaveneti içtimaiye teşkilâtı halka bu filî yardımı nasıl yapacak?

Avni B.

Halkevi içtimaî muavenet şubesinin, emrine tahsis edilen para ile fakir halka çok hayırlı bazı yardım teşebbüslerinde bulunacağı yazılmıştı. Halkevi içtimaî muavenet şubesi, fakir halka yapılacak yardımın şeklini tesbit ile meşgul olmaktadır. Şimdiye kadar muhtelif makamlarca yapılan yardımlar, daha ziyade ömürlerini tembellikle geçiren dilenci ruhlu bazı kimselerin işine yaramış, avuç açmağı zül sayan hakikî fakirlerle bu yardımdan istifade edememişlerdi. Halkevinin yardımı ise yerinde bir yardım olacak ve dilencileri değil, kazancı ieçinmesine kâfi gelmeyen iş güç sahibi bazı kimsele-

(Devamı 5 inci sahifede)

Çatalcada Yeni mektep

Küşat resmi bugün yapılıyor

Çatalcada C. H. Fırkası tarafından tesis edilen ortamektep ve 20 talebelik yurt binasının resmi küşadı bugün yapılacaktır. Bu sabah Vali ve Belediye reisi Muhittin, C. H. Fırkası İstanbul Vilâyet idare heyeti reisi Cevdet Kerim, fırka, belediye ve Maarif

Cevdet Kerim B.

erkânı, gazeteciler bir heyet halinde Çatalcaya gidecekler ve küşat resmini yapacaklardır. Cevdet Kerim B. orada bir nutuk söyliyecektir.

Fransızlarla İtilâfın esasları

[Son haberlerimizde okuyunuz..]

Fırka grupu İçtimaa Davet edildi

ANKARA, 7 (Telefonla) — Fırka grupu yarın sabah içtimaa davet edildi. Bu suretle Meclisin faaliyeti etrafında her salı toplanan grup mutat içtimalarının birincisini akdetmiş olacaktır.

Sovyetlerin 15 inci yıldönümü

Dün konsoloshanede samimî bir resmi kabul yapıldı

Dün Sovyet konsoloshanesinde verilen çay ziyafetinden bir intiba

Rus Sovyet İttihadının 15 inci yıldönümü münasebetile dün Rus jeneral konsolosu M. Zoling tarafından konsoloshanede bir resmi kabul yapılmıştır. Resmi kabulde hükûmet erkânı, şehrimizdeki Rus Sovyet

(Devamı 5 inci sahifede)

Tarihî tefrika: 8

93 felâketleri ve İgnatief

93 den evvel İstanbulda Rus entrikaları

Diye teselliler vererek:

— Ferahı hümayunlarını iadeye medar olur. Ferman buyurulursa...

Sözlerile dama tahtasını gösterdi.

Abdülâzizin keyfi yerine geliyordu:

— Gel bakalım, amma bu defa aman zaman veremem ha!

Diye damanın başına oturdu...

—7—

1864 te Türkiyenin hali

Rus çarı sarayında Osmanlı imparatorluğuna ölüm yumruğunu vurmak için konuşurken, Osmanlı sultanı da kendi sarayında devlet işinden konuşulunca başı tutarak, dama oyunile, horoz dövüşile, pehlivan güreşile uğraşıyordu.

İgnatief'in büyük projelerle gelmekte olduğu memleketin halini yalnız bu kısa karşılaştırma bile gösterebilir.

Osmanlıların bu yeni hükümdarı üç seneden beri büyük kardeşinin yerine geçmişti: Abdülmecit ne kadar ince, zayıf, kararsız, zarafete hevesli idise Abdülaziz o kadar kaba, kuvvetli, kendine güvenmiş, keyfine mecbur bir adamdı.

Ata bindiği zaman iri butları iki yandan sarkardı. Kafasına geniş ve kısa bir fes giyerdi. Bu fes (Aziziye) diye şöhret almıştı. Yaşayışı pek alaturka idi. Kanape ve koltukta oturmaktan hoşlanmaz, gecelik entari ile şilte üzerine yaslanmasını severdi. Alaturka pehlivan güreşlerine, horoz dövüştürmeğe merakı vardı. Gerek kendisine, gerek saltanatına çok kurulurdu. 1854 Kırım muharebesinde kazanılan muzafferiyet, Osmanlı imparatorluğuna yeni bir hayat hamlesi vermişti. Abdülâziz bu zafere Reşit Paşa politikasının, o politika yüzünden İngiltere ve Fransa tarafından gösterilen yardımın ne kadar iş gördüğünü pek iyi anlamış değildi. Kazancı en çok ordunun yaptığı bir iş olarak görürdü. Orduya ve donanmaya çok değer verirdi. En yeni model toplar, tüfekler, zırhlılar yaptırmak isterdi. Kendisi deniz işlerile uğraşır, zırhlı plânları yapmaya çalışırdı. Kendine güveni o kadar artık idi ki yaptığı plânların en yüksek deniz mühendislerinin yapabileceklerinden bile üstün olduğuna inanırdı.

Abdülâzizin bu halleri, o zamanda dünyanın politikası karşısında Türkiyenin işlerini çevirebilecek bir şefin hallerine benzetilemezdi. 1856 da Paris muahedesile Avrupa siyaset halkasına girmiş olan Osmanlı imparatorluğu, İngiltere ve Fransanın müttefiki diyebiliniyordu. Bununla beraber İngiltere ile Fransa Osmanlı imparatorluğunun kara gözlerini sevmiş değillerdi. Bunların İstanbul sultanlarını tutmaları boşu boşuna değildi. Bir kere İngiltere, Rusyanın büyümesini kendi müstemleke politikası, hele Hindistan için çok korkulu görüyordu. Rusya ya karşı durabilecek bir hükûmeti kendi eli altında bulundurmak isterdi. Osmanlı imparatorluğu, Avrupada ve Asyada Rusyanın komşusu idi. Yüz yıllardan beri bu iki imparatorluk biribirile dövüşüyordu. Bir çok savaşlarda Ruslara yenilen Türkler öcalmak için yanıyorlardı.

Ruslar, Karadenize indikten sonra, buradan denize çıkmak için boğazları elde etmek istiyorlardı. Büyük Petro'nun denilen vasiyetname, İstanbula ve boğazlara doğru ilerlemek sözile Osmanlı imparatorluğunun can evine saldırdığı gibi Hindistana yürümek sözile de İngilterenin müstemleke imparatorluğunu yıkmak isterdi. İkisi de Rusyanın ileri gitmesinden zarar görecek olan Osmanlı imparatorluğu ile İngilterenin birleşmesi işte bunun için isteniyordu. Böyle bir birlikten İngiltere iki büyük şeyi beklerdi:

1 — Osmanlı padişahları müslümanların halifesi tanındığı için İngiltere müstemlekelerinde yaşayan müslümanların Londraya bağlılığı halifenin İngilizlerle birlik olmasile bir kat daha artar diye umarlardı.

2 — Rusya iki devletin de ortak düşmanı olduğundan İngiliz donanmasile Osmanlı ordusunun birlikte Ruslara karşı koymasını hesap ederlerdi.

Fakat, İngilterenin bu hesapları doğru çıkabilmek için Osmanlı imparatorluğunun ya çok kendine güvenilir bir dost olması, yahut doğrudan doğruya İngilizlere bağlı bulunması lâzımdı. Istanbul sarayının ve Babıâlinin politikası ise hiç te kendisine güvenilebilir bir şey değildi.

Mustafa Reşit Paşa İngiliz poltikasına candan bağlanmış bir diplomattı. O iş başında iken Istanbulun dış politikasını Ingilterenin Istanbul büyük elçisi Stradford Radelief çevirirdi. Bunun için Londara da Reşit Paşaya güveniliyordu. Fakat Reşit Paşanın kendi yetiştirdiği iki diplomat, Londradan ziyade Parise bakıyordular: Alî Paşa, Fuat Paşa...

Bu iki diplomat şöyle düşünüyorlardı:

Osmanlı hükûmetinin büyük korkusu, Rusyanın Avrupada Tuna boyundan, Asyada Kafkasyadan Türkiye üzerine saldırmasıdır. Bunlar ise hep karada geçecek savaşlardır. İngiltere çok kuvvetli bir devlettir. Fakat kuvveti en çok denizdedir. Donanma toplarının erişemediği kara savaş meydanlarında Ingiltereden can alıcı bir yardım beklenemez. Halbuki Fransa Avrupanın en kuvvetli ordusunu beslemektedir. Üçüncü Napoleonun orduları, İtalyada, Kırımda, Meksikada Fransız bayrağını dalgalandırmıştır. Bize asıl yardım bunlardan gelebilir.

(Devamı var)

HARİCİ HABERLER

Roosvelt Kazanacak

Hoover Kaliforniya'ya istirahate gitti

NEVYORK, 7.A.A. — Nev York Times gazetesine göre birbirini karşılamakta olan iki siyasî fırkanın ekseriya doğru malûmat alan müşahitlerin kanaatince Müttehidei Amerika manzumesine dahil 48 hükûmetten en az 39 u Roosevelt'e rey verecekler dir. Gazetelerin ekserisince Hoover ancak bir mucize ile tekrar iktidar mevkiine geçebilecektir.

NEVYORK, 7. A.A. — Ezici bir muzafferiyet kazanacağından emin olan M. Roosevelt, yarın irat edeceği hücum nutkundan evvel dün Hyde Park'ta istirahat etmiştir.

100 kadar şoför, müşarünileyhin ikametgâhı önünde nümayiş yaparak kendisini alkışlamışlardır.

M. Hoover istirahat ediyor

NEVYORK, 7. A.A. — M.Hoover, Kaliforniyada kâin Paloaltoya gitmek üzre yola çıkmıştır. Müşarünileyh, orada kendi reyini verecek ve intihabat esnasında orada kalarak intihabat neticesini bekliyecektir. Kendisini istikbale koşan halk kütleleri, intihabatta muvaffak olacağına dair olan ümidini artırmıştır.

Müşarünileyh, Colorado'da kâin Denver'e geldiği zaman büyük bir halk kütlesi tarafından alkışlanmış ve fakat bir gün istirahat etmeğe karar vermiş olduğundan siyasetten bahsetmemiş, yalnız buhrana temin ederek şu sözleri söylemekle iktifa etmiştir.

Bütün vazifelerini yapanlar, mukabilini göreceklerdir.

Rusya ve Japonya

CHANGHAİ 7 A.A. — Japonyanın Milletler cemiyeti nezdindeki murahhası olup, Cenevre'ye gitmekte olan M. Matsuoka ile Sovyetler birliği hariciye komiser muavini M. Karahan arasında elyevm Rusyada Mançuri hakkında yapılan mükâlemelerin muvakkat bir tesviye sureti ile neticelenmesi muhtemel olduğu zannedilmektedir. Rusyanın Mançuri de mahpus bulunan tebeasının sa lıverilmesi için tavassutta bulunmağı teklif ettiği söylenmektedir. Çin gazeteleri, mükâlemelerden maksadın ecnebileri Çinden uzaklaştırmaktan ibaret olduğunu iddia etmektedir. Yine bu gazeteler, Mançurinin şimalinde olan ve çok vahim bir vaziyet içinde bulunan mıntaka hakkında Japonyanın Sovyetlerle bir anlaşma elde etmeği pek ziyade arzu eylediği zannındadır.

Washington'a Yürüyüş mü?

Polis müdürlüğü tedbirler alıyor

VASHINGTON, 7. A.A. — Polis müdürü umumisi, işsizlerden mürekkep birkaç grubun kış bidayetinde Vashington üzerine bir yörüyüş yapmak tasavvurunda olduklarını 3 muhtelif taraftan haber aldığından bu grupların haleti fikriyesi ve ehemmiyeti hakkında alınması mümkün her türlü malûmatı Vashington hükûmetine bildirmelerini bütün polis müdürlerinden talep etmiştir.

Amerikan kongresinin içtima eari hi olan 5 kânunuevvelde bir komünist grubunun Vashington'a gelmesi beklenmektedr.

Diğer taraftan çifçilerden mürekkep bir grup da 7 kânunuevvelde Vashingtonda konferans halinde top lanacaktır. Bu gruba dahil olanlar, çifçilerle resmî murahhaslardır.

Bundan başka işsiz gemiciler de çektikleri yoksulluğu hafifletecek ve ya giderecek birşey yapılmadığı takdirde Vashingtona doğru bir yörüyüş yapacaklarını söyliyerek tehdite bulunmaktadırlar.

Fransız Radikalleri

Toulouse kongresi mesaisini bitirdi

TOULOUS 7 A.A. — Radikal sosyalist kongresi dün mesaisini ikmal etmiştir. Bu son celsede kabul edilmiş olan başlıca takrirler şunlardır- Birinci takrir, orta tedristin meccni ve meslekî tedrisata müteallik olup mekteplere devam mecburiyetinin 14 yaşına kadar çıkarılmasını ve 14 yaşına kadar çıraklıkta ve meslekte ilerlemeğe medar olacak şekilde ilk tahsil için teknik mektepler ihdas edilmesini talep etmektedir. İkinci takrir, baba nüfuzuna ana ile baba arasındaki taksim edil[illegible] ve ihtilâf vukuunda her iki tarafın mahkemelere ve bilhassa bu gibi hususatı rüyet etmek için ihdas edilecek aile mahkemelerine müracaat etmeğe hakları olmasını talep etmektedir.

Kadınların intihabata iştirakı meselesi

TOULOUS 7 A.A.— M. Heriot kadınların intihabata iştirakini müdafaa birliğinin M. Brunschvick ile M. Kraemerbach ın idaresi altındaki bir heyeti kabul etmiştir. Madamların her ikisi de radikal fırkasına mensupturlar. Her iki madam, Madam Malaterre - Sellier, milletler cemiyetindeki, Fransız heyetine ithal etmiş olmasından dolayı basvekile teşekkür etmişlerdir. Diğer taraftan, hükûmet reisinden kadınların önümüzdeki belediye intihaplarına iştirak etmeleri hususunda onlara yardım etmesini istemişlerdir. M. Heriot, her zaman olduğu gibi şimdi de kadınların belediye intihabatına taraftar olduğunu söylemişlerdir.

M. Herriot Parise geldi

PARIS 7 A.A. — M. Herriot, Toulous'dan Parise gelmiş ve doğruca başvekâlet dairesine gitmiştir.

Faşist Meclisi

M. Mussolini'nin riyasetinde ilk içtima

ROMA, 7. (A.A.) — Büyük Faşist meclisi, ilk içtimaını, Venedik sarayında, M. Mussolininin riyasetinde yapmıştır.

Faşist fırkası kâtibi umumisi, büyük Faşist meclisinin 3 martta yaptığı müzakerelere temas ettiği sırada birici teşrinin son günlerine kadar yarım miyon kişinin fırkaya kaydedilmek için müracaatta bulunduklarını, bu tarihten sonra bilhassa işçiler ve çiftçiler tarafından vukubulan müracaatlarının miktarını tayine henüz imkân bulunmadığını bildirmektedir.

Yapılan tahkikat neticesinde kabulüne bir mani görülmiyen müracaatlar, ikinci teşrinin 6 mcı gününden itibaren kaydedilecektir.

Bu sözlerden sonra kâtibi umumi M. Starace, Faşist fırkasının ilk ruznamesinde mukayyet olduğu veçhile ve fırkanın esas nizamnamesinde yapılan tadilât üzerine Faşizim idaresinin ikinc 10 senesinin ilk yılında fırka azasının 2.411.133 kişi olarak tespit edildiğini söylemiştir.

Affı umumî kararnamesi

ROMA,7. A.A. — 6 teşrinisanide kral arafından imza edilmiş olan affı umumi kararnamesinin baş tarafında Duçe'nin uzun bir raporu vardır.

M. Mussolini, bilhassa şöyle diyor: Ayni fikir birliğine malik olan, vazifesini, müdrik bulunan millet, Siyah gömlekliler hükûmetinin 10 şene zarfında kat'etmiş olduğu yola büyük bir gurur ile bakabilir ve bu temaşadan daha büyük teşebbüslere doğru yapacağı hamlelerin ne olacağını anlıyabilir.

Bu mes'ut yıl dönümünde hataları veya betbaht mazileri kendilerini aldatmış olan ve bu yüzden kanun tarafından cezaya çarpılmış bulunan okunarak lâzım gelen kararlar verilkimselere karşı af ve ülüvvecap ile hare'et etmek kuvvete alâmettir.

Faşist hükûmeti, görmüş olduğu büyük işler derecesinde geniş olan bu af tedbirini zatı haşmetaneerinin tasvibine arzetmekle bahtiyardır.

Roma gazeteleri yazıyor:

4 teşrinisani 1932 tarihinde polisçe zan ve tarassut altına alınmış olan veyahut tevbih cezasına tabi bulunanlar ve cürümlerini irtikâp ettikleri ande başka 3 ay hapse mahkûm veya 3 cürümden dolayı mütte him olanlar, affı umumiden istifade edemiyeceklerdir.

Diğer taraftan, affı umumî kararnamesinin ahkâmı Fuoriscileri yani taşraya hicret etmiş olan faşist aleyhtarlarına da şamildir:

Bunlar, cezaları tamamen tehir edilmiş sınıfa dahil iseler, onlar hakkında affı umumî kararnamesi ayrıca mûamele yapılmasına lüzum görmemektedir. Kararname mucibince, yalnız cezalarının tahfifi hakkında malik olanlara gelince bundan istifade için 4 ay zarfında isbatı vücut etmek mecburiyetindedirler. Esasen hiyanet, casusluk, isyan ve askerlikten firar cürümleri, affedilmiyecektir.

Suikast mı

LYON, 7 .A.A. — Dün İtalyan meb'uslarından M. Giart'a karşı yapılmış olan nümayişin saiki siyasî bir suikast mıdır, yoksa şahsî bir intikam mıdır? bu hususta polisce tahkikat yapmaktadır.

Kolombiya'da bir fırtına

BOGOTA, 7 A.A. — Şiddetli bir fırtına, muz ormanları mıntakasında mühim hasarlara sebebiyet vermiştir.

Santa Marta'nın evleri ve dokları mühim hasara uğramıştır. münakalât kesilmiştir.

SON DAKİKA

Fransızlarla yapılan itilâfların esasları

Emlâk için tam bir serbestî verildi. Adana - Fevzipaşa hattı

ANKARA, 7 (Telefonla) — Fransızlarla yapılan demiryolu ve Türkiye - Suriye emlâk işi anlaşmaları aym on beşinde neşredilecektir. Emlâk meselesinde anlaşma şöyle olmuştur: Bizim yurdumuzda Suriyelilere ait ve bir takım muamelelere tâbi tutulmuş emlâk vardır. Suriyede de gerek asıldan Türk olan veya hiyar hakkını kullanan Türklerin emlâki vardır. Bu anlaşmağa göre her iki tarafa da emlâk için tam bir serbesti verilmiştir. Demiryolu anlaşmasına gelince; Adanadan kalkrak Meydanı ekberde Suriye hududuna girdikten sonra tekrar Çobanbeyden itibaren hududumuzu teşkil eden ve oradan Nusaybine kadar uzayan bir demiryolu vardır. Bu demiryolunun Adana, Toprakkale Fevzipaşa kısmı Devlet Demiryollarına geçmektedir. Demiryolunun Toprakkale, Tayaf, Fevzipaşa, Meydanekber ve Çobanbey Nusaybin kısımları kurulacak olan bir Türk şirketi tarafından işletilecektir. Bu şirketin sermayesi Fransızlar tarafından temin olunacaktır. Bizim de sermayeye iştirak hakkımız anlaşmada kabul edilmiştir. Bu Türk şirketi Suriye tarafında kalan şirketle anlaşarak demiryol boyunca trenleri işletecektir. Anlaşmanın bir maddesine göre şirket teşekkül etsin veya etmesin Adana - Fevzipaşa kısmı altı ay sonra Devlet Demiryollarına geçecektir.

Ziraat, Gümrük, Inhisarlar encümenleri perşembeye seçilecek

ANKARA, 7 (Telefonla) — Teşkilâtı esasiye encümeni bugünkü içtimaında Mazhar Müfit ve Celâl Nuri Beyler tarafından tevdi edilen dahilî nizamnamenin tadiline dair teklifi müzakere ve kabul etmiştir. Encümenin mazbatası perşembe inikadında heyeti umumiyede müzakere edilecek ve kabulünü müteakip Ziraat, Gümrük ve İnhisarlar encümenleri azalarının intihabına geçilecektir.

Çanakkalede Müşir Fevzi Pş. Hz. şerefine ziyafet verildi

ÇANAKKALE, 7 (Milliyet) — Şehrimizde bulunan Müşir Fevzi Paşa Hazretleri şerefine vali konağında 15 kişilik bir akşam ziyafeti verilmiştir. Ziyafette Ali Sait, Ali Hikmet ve jandarma umum kumandanı Kâzım paşalarla refakatlerindeki ümera ve zabitan, belediye reisi, Emniyet müdürü beyler hazır bulunmuşlardır. Gece de vilâyet Himayeietfal reisi Misli Süreyya Hf. tarafından paşalar şerefine parlak bir balo verilmiştir.

Yunan haricî siyasetinde tebeddül olmıyacaktır

ATİNA, 7 (A.A.) — Nim resmî Messageri D'Athéne gazetesi Başvekil M. Çaldarisi hükûmet teşkil ettiği sırada haricî siyaset hakkında yaptığı kısa beyanatı naklederek M. Çaldarisin daha intihabat mücadelesi esnasında söylediği nutuklarda bu hususta müphem hiç bir nokta bırakmamış olduğunu hatırlatıyor ve diyor ki: Haricî siyaset sahasında bir kaç seneden beri fırkalar arasında tam bir ittihat vardır. Bu hususta arasıra tenkitler yapılmış ise de bunlar ancak teferrüata aitti. Zira haricî siyasetin ana hatları tekmil fırkalar tarafından müttefikan tesbit edilmiştir. Haricî işler hakkındaki hususî encümene Başvekil ile Hariciye nazırının yanında bütün fırka reislerinin de iştirak etmesini temin eden yeni taamül sayesinde bilûmum büyük meselelere lüzum gösterdikleri ehemmiyet derecesinde geniş bir sahada müzakere edilebilmektedir. Bu suretle hükûmet değişse bile ayni siyasetin devamı temin edilmiştir. Bundan dolayıdır ki gerek dünkü, ve gerekse bugünkü bütün hükûmetler önlerinde ancak yarınki ittihadın mukaddimesi olan dostlukların inkişafı safhasını görmek isterler.

Italyada 15 bin kişi affedildi

ROMA 7 A.A. — Bugün neşredilen af kararnamesi üzerine siyasî mahpusların yarısından fazlası ve hukuku umumiye mahkûmlarından 15 binden fazla kimse affedilmiştir.

Haftalık Edebî Musahabe

Fikirler ve insanlar

Yine Bergson tercümesi

Bundan üç hafta evvel çıkan bir yazımda (13-10-932), *Yeni Türk mecmuası*'ndan ve Mehmet Emin Beyin o mecmuaya ilâve olarak verilen Bergson tercümesinden bahsetmiştim *Ahlâk ve dinin iki kaynağı*'nın iki sayıfasını fransızca metinle karşılaştırmış ve ikisi arasında gördüğüm mana ve tesir farklarını anlatmağa çalışmıştım.

O yazıyı okuyanlar arasında söylediklerimi doğru bulanlar olduğu gibi bazı kimseler de beni pek fazla titizlikle ittiham ettiler. Münekkidin vazifesi titiz olmak ve daima mükemmeli aramaktır. Bunun için titizlik sitemini memnuniyetle kabul ediyorum; fakat ben, hiç olmazsa o yazımda, fazla müşkülpesentlik göstermemiş olduğuma kanîim. Mehmet Emin Beyin tercümesi, çok yazık ki, bizde bile misli pek az görülmüş bir surette ihmâlkâranedir. Benim o yazımda gösterdiğim hatalar ,bazı muarızlarımın iddia ettiği gibi, ehemmiyetsiz olabilir; hattâ Mehmet Emin Beyin Bergson'u izah etmek hevesine bağışlanmaları kabildir. Fakat tercümeyi okumağa ve fransızcası ile karşılaştırmağa devam edilince en müsamahakârların bile ehemmiyetsiz sayamıyacağı yanlışlara rasgeliniyor. İnsan öyle parçalarla karşılaşıyor ki bunların yanında o birinci ve ikinci sayıfaların tersümesi adeta dünyanın en sadıkane tercümesi oluyor. Meselâ kitabın dördüncü sayıfasının bir parçasını alıyorum:

"Tout concourt cependant à nous faire croire que cette régularité est assimilable à celle de la nature. Je ne parle pas seulemena de l'unanimité des hommes à louer certains actes et à en blâmer d'autres. Je veux dire que là même où les préceptes moraux impliqués dans les jugements de valeur ne sont pas observés, on s'arrange pour qu'ils par aissent l'être. Pas plus que nous ne voyons la maladie quand nous nous promenons dans la rue, nous ne mesurons ce q'il peut y avoir d'immoralité derrière la façade que l'humanité nous montre.,,

Bu dört cümlenin tercümesinde — mademki müşkülpesentliğe müsaade yok — büyük yanlışlar gösteremeyiz. Ancak üçüncü cümledeki *"les preceptes moraux impliqués dans les jugements de valeur,,* ü Mehmet Emin Bey: *"ahlâk kaidelerinin icap ettirdiği kıymet hükümleri,,* diye tercüme etmiş ki bu sarahaten yanlıştır; doğrusu bunun aksi yani "kıymet hükümlerinin tazammun ettiği, icap ettirdiği ahlâk kaideleri,, dir. Maamafih Mehmet Emin Beyin tercümesini de buraya, belki müşkülpesentlerin işine yarar diye, aynen alıyorum:

"Maamafih her şey cemiyet dahilindeki bu nizamın tabiatteki intizama benzer olduğuna, onun bir müma sili bulunduğuna bizi inandırır. Ben bu suretle yalnız, cemiyet dahilindeki insanların bazı hareketleri övmekte ve bazılarını ayıplamakta ittifak ettiklerini söylemiyorum. Şunu da demek istiyorum ki ahlâk kaidelerinin icap ettirdiği kıymet hükümlerine tam bir intihakla hareket olunma yan vaziyetlerde bile ona riayet ediliyormuş gibi gösterilmeğe çalışılır. Sokakta gezerken nasıl bütün hastalıkları görmezsek insanlığın gördüğümüz cephesi arkasında olabilecek ahlâksızlıkları da takdir edemeyiz.,,

Bu parçayı, takip eden cümleler anlaşılsın diye aldım. Beşinci cümlede insan hayrete düşüyor ve gözlerine inanmak istemiyor. İşte o beşinci cümle:

"On mettrait bien du temps à devenir misanthrope si l'on s'en tenait à l'observation d'autrui.,,

Mehmet Emin Beyin... tercümesi:

Kendi hareketlerine başkaları tarafından dikkat edilerek tenkit olunacağından korkanlar ekseriya adamküsen olurlar, adamdan kaçarlar.,,

Zannederim Mehmet Emin Bey "s'en tenir à l'observation,, u «être tenu en observation» ile karıştırmış, onun için — bu cümlenin bir manası olduğu nisbette — fransızcasının aksini söylemiş. Halbuki bir lûgat kitabı açsaydı: "s'en tenir à. . . ,, nın «iktifa etmek» demek olduğunu görürdü. Bergson şunu söylüyor:

«Başkalarını müşahede (veya tetkik) ile iktifa edince insan, öyle kolay kolay merdümgiriz olamaz».

Harfiyen tercümesi:

«Aheri müşahede ile iktifa edilince, merdümgiriz olmak için çok uzun zaman lâzımgelir (yahut konulur).»

Bu mâna ile Mehmet Emin Beyin verdiği mâna biribirinin hemen hemen zıddıdır. "Merdümgiriz,, yerine «adamküsen» pek fena değil.

Altıncı cümlede Mehmet Emin Bey, Bergson'un sözlerini pek uzaktan andıran sözler söylemekte devam ediyor:

«C'est en notant ses propres faiblesses qu'on arrive à plaindre ou à mépriser l'homme.,,

Mehmet Emin Beyin tercümesi:

«Kendi zaaflarının farkında olanlar insanlıktan şikâyet ederler, onu aşağı görürler."

Aslın manası :

«İnsan, insanlığa acımağa veya onu aşağı görmeğe, kendi zaaflarını farkederek başlar.» Bu tercümede "farkederek,, kelimesi, itiraf edeyim ki, fransızcadaki "noter,, fiilini tamamile ifade etmiyor.

Bilmem kayde hacet var mı: Mehmet Emin Bey burada da "acımak,, manasına gelen «plaindre» kelimesini "şikâyet etmek,, manasına gelen «se plaindre» ile karıştırmış.

Yedinci cümle ile sekizincinin bi-

Kömür Bayramı Bugün Tes'it Ediliyor

Ekonomi

Raporların tetkikine bugün başlanıyor

Kontenjan komisyonu raporları hazırlarken nasıl çalıştı?

Ticaret odası idare heyeti yanından itibaren devamlı ve fevkalâde bir kaç içtima yaparak münhasıran kontenjan etrafındaki tetkikatla meşgul olacaktır. Hazırlanan rapor ve evrak muazzam bir dosya teşkil etmektedir.

Odanın İktisat vekâletinin sorduğu sualler ve istediği malûmat üzerindeki tetkikatı çok esaslı olmuş ve salâhiyettar bir heyetin mütaleasile iktifa edilmeyerek bütün banka ve müessesatın fikirleri alınmıştır.

Oda tatbik edilen kontenjan rejimi ve bunun tatbikatı hakkında mütaleatı, kontenjanın ne şekilde tatbik edilmesi lâzım geldiği hakkında fikirleri toplamıştır. Oda, milli paranın istihsal kabiliyetini gözönünde tutarak kontenjan rejiminin tatbikatında şu noktaları araştırmıştır:

1 — Ne gibi eşyanın ithalinden sarfınazar olunabilir?

2 — İhalinde hangi eşya ne nisbette tahdide tabi tutulabilir?

3 — Ne gibi eşyanın ithali serbest bırakılabilir?

Bu esas dahilinde gümrük tarifesindeki bütün kalemler tasnif edilmiştir.

Memleketler itibarile kontenjan tatbikinde faide ve zararları tetkik eden Oda, bu usulün tatbiki halinde takip edilecek en aklî yolu tesbit etmiştir.

Ticaret odası ihraç vaziyetimizi, ihracat şeraitimizi, memleketlere göre ihraç eşyamızın vaziyetini de ayrıca tetkik etmiş ve bu kısma muhtelif müşahedeler ilâve edilmiştir. Buna ihracatımızın maruz kaldığı müşkülât ve izalesi çareleri de ilâve edilmiştir.

Yeni mahreçler etrafında ehemmiyetli tetkikat yapılmış, ayrıca propaganda işleri için yeni tetbirler gösterilmiştir.

Fransa Bulgaristandan tütün alıyor

Ofise gelen malûmata nazaran, Fransız tütün rejisi Bulgaristandan tütün mübayaatına başlamıştır. Mübayaat 6 milyon franklık olacaktır.

Yağlı tohumlar ve nebatî yağlar

İtalya hükûmeti yağlı tohumlar ve nebatî yağların gümrük resmini evvelce bütün eşyaya yapılan munzam resim baki kalmak üzere yeniden tezyit etmiştir.

İtalyaya yaptığımız zeytin ve susam yağı ihracatı dolayısile bu karar bizi yakından alâkadar etmektedir. Bu tezyit bazı ahvalde yüzde elliyi bulmaktadır. Maamafih Türk zeytin yağları İtalyaya ekseriya kabulü muvakkat şekline girdiği için bu madde üzerinde kararın pek te tesiri olamıyacaktır.

İtalyada zeytinciliğe ve yağcılığa atfedilen fevkalâde ehemmiyet bu kararın başlıca saikidir.

Teşrini evvelde ithalât ve ihracat

İhracat Ofisi memleketimizin teşrinievvel ayı ithalât ve ihracat vaziyetini muvvakkat mahiyette olarak tesbit etmiştir. İstanbul, İzmir, Mersin, Trabzon, Samsun, Zonguldak, Kars, Urfa ve Gaziayıntap gümrük idarelerinden gelen malûmata istinaden hazırladığı istatistiğe nazaran teşrinievvel ayı zarfında ithalâtımız5,323,540 lira ve ihracatımız 10.948.079 liradır. İhracat fazlalığı 5,624,539 liradır. Geçen senenin teşrinievvelindeki ithalâtımız ise 10,364,000 lira ve ihracatımız 14,050,659 lira idi.

Teşrinievvel zarfında ihraç ettiğimiz başlıca maddelerin kıymetleri şunlardır:

410,700 liralık yumurta, 104 bin 948 liralık yün, 207,624 liralık tiftik, 2,950,871 liralık kuru üzüm, 1,559,037 liralık kuru incir, 313,883 liralık iç fındık, 2,871,722 liralık yaprak tütün, 201,383 liralık afyon, 133,150 liralık pamuk ve 520,114 liralık maden kömürüdür.

Buna mukabil hariçten teşrinievvel zarfında memleketimize ithal ettiğimiz başlıca eşya kıymetleri ise şunlardır:

159,746 liralık yün iplikleri, 252,739 liralık yün mensucat, 172,170 liralık pamuk iplikleri, 188,567 liralık kasarsız pamuk mensucat, 49,368 liralık kasarlı pamuk mensucat, 67,519 liralık çuval, 84,287 liralık her nevi demir, 248,298 liralık makine, 933,569 liralık demir ve çelik burudur.

932 senesi teşrinievvel ayı zarfında muvvakkat olarak tesbit edilen ihracatımızın kıymeti 10.948.079 lira olmasına nazaran bu seneki on aylık ihracatımızın kıymeti 74,514,572 liraya baliğ olmaktadır. On aylık ithalâtımızın kıymeti ise 70.1770.218 lira olduğuna göre on aylık ticarî muvazenemiz 4,344,354 lira fazla ile kapanmış oluyor. Halbuki geçen seneki ithalâtımız 111.599.248 lira ve ihracatımız 96.680.775 lira olduğuna nazaran ticarî muvazenemiz 14,918,473 lira noksanla kapanmıştı. Yukardaki vaziyete ve gelecek ayların ihracat mevsiminin faal olduğu zamana tesadüf etmesine nazaran 932 senesi ihracatımızın 100 milyon lirayı bulacağı ümit olunabilir.

Portakal az

Dörtyoldan yazılıyor: — Bu sene havaların kurak gitmesi dolayısile portakal mahsulleri geçen seneye nisbetle yüzde elli noksan tahmin edilmektedir. .

Satış mevsimi bir ay sonra başlıyacağından henüz ne Rus, ne de Türk tüccarları müracaat etmemişlerdir. Belediye, ağaçların kurumamasını temin için, sulama işlerile meşgul olmaktadır.

BORSA

(İş Bankasından alınan cetveldir)

7 Teşrinisani 1932

Akşam Fiatları

İstikrazlar		Tahvilât	
Ist. dahili	96,50		
Türk d. yolları	5,30	Elektrik	5,—
D. Muvahhide	38,50	Tramway	5,--
Müskirler	9,50	Tünel	5,—
Saydı mahl	7,25	Rıhtım	19,40
Erzurt	3,—	Anadolu I	36,—
T. askeriye	8,—	» III	37,20
İzmir Belediye İstikrazı	94	» Mümtesili	38,30

Esham			
İş Bankası	9,75	Terkos	33,—
Anadolu	20,40	Çimento As.	7,90
Balıkesir	4,50	Ünyon dey.	25,—
İş-hayriye	14,—	Şark dey.	2,40
Tramway	50,75	Balya	2,30
Umumi sigorta	19,75	Şark m. esas	2,25
Reşmuni	23,50	Telefon	15,25

Çek fiatları			
Paris	12,06	Prağ	15,06
Londra	6,98	Viyana	4,0,—
N. York	47,40	Madrit	8,70,—
Milano	9,25	Berlin	1,90,625
Brüksel	3,40,54	Varşova	4,45,71
Atina	82,61	Peşte	3,59,—
Cenevre	2,45,18,75	Bükreş	80,45,—
Sofya	66,09	Belgrat	34 77,—
Amsterdam	1,17,77	Moskova	10,70,75

Nu'ut (satış)

	Kuruş		Kuruş
20 Frangsız	171,—	1 şilin, Av.	28,—
1 sterlin	710,—	1 peseta	17,—
1 dolar	218,—	1 mark	50,—
100 İsviçre	216,—	1 zloti	24,—
100 f. Belçika	118,—	1 peng	82,—
100 drahmi	27,—	20 ley	25,—
100 L. İsviçre	82,3—	20 dinar	69,—
100 leva	27,—	1 Çerenovez	--
100 florin	85,—	1 Altın	9,19
(Altın Çek.)	124,—	1 Mecidiye	90,20
		1 Banknot	2,37—

Belediyede

İstimlâk Kanunu

Tadilâtla belediye de alâkadar oluyar

İki gün evvel, mevcut istimlâk kanununun tadil edileceğine dair bir Ankara haberi neşretmiştik.

Aldığımız malûmata göre, bu kanunla belediye de alâkadar olmaktadır. Tadil edilecek kanun umumi istimlâk kanunudur. Yeni tadilât hem halkı, hem de devleti ayni şekilde müstefit edecektir. Ancak belediyenin yapacağı istimlâkât için ayrı bir kanun projesi hazırlanmaktadır. Dün belediye reis muavini Hamit B. bir muharririmize bu hususta demiştir ki:

— Şimdi belediyenin tatbik etmekte olduğu istimlâk kanunu muvakkat bir kanundur. Bu kanun Meşrutiyette çıkmıştı. O zamandan şimdiye kadar yeni bir kanun yapılmamıştır. Şimdi hükûmet belediyelerin yapacağı istimlâkât için bir kanun projesi vücude getirmiştir. Proje tekemmül ettirilmektedir. Noksanları bittikten sonra meclise sevkedilecektir. Yeni kanun hem halkın hem de belediyenin ayni surette menafiini korumaktadır. Yeni kanunla belediyenin istimlâk işleri daha seri ve salim bir şekle girecektir. Şimdiki gibi istimlâk işleri karışık ve ağır olmıyacaktır.

Üsküdar tramvayları

Üsküdar - Kısıklı halk tramvayları şirketinin son neşrettiği bir istatistiğe nazaran, son bir sene zarfında 2,241,059 yolcu taşınmıştır. Şirketin faaliyete başladığı tarihten, yani 1928 senesinden şimdiye kadar taşınan yolcu yekûnu 9,349,751 dir. Son bir sene zarfında 135,636 liralık bilet satılmıştır. Bu biletler satılmak için bütün tramvaylar 7,614,482, kilometre yol katetmişlerdir. Bu hesaba nazaran kilometre başına 18 kuruş hasilât isabet etmektedir. Buna mukabil ise bir sene zarfında yapılan masraf 168,786 ve küsur liradır.

Bir tramvay bir kilometre yol giderken 22 kuruş masraf yapılmaktadır. Buna nazaran Üsküdar tramvayları işlerken bir araba her kilometreyi katettikçe 4 kuruş şirkete zarar ettirmektedir. Son sene zarfında şirketin zararı 33 bin 150 lira, 40 kuruştur. Varidat ile masarif arasında ademi kifayet nisbeti yüzde 19,7 dir.

Kömür bayramı bugün

Uzun Mehmet bundan bir asır evvel kömürü nasıl bulmuştu?

Zonguldak'ta kömür tahmil ve tahliye faaliyetinden bir manzara

Bugün Uzun Mehmet günü, yani memleketimizde maden kömürünün keşfinin yıl dönümüdür..

Zonguldak Halkevinin mesaisi neticesinde Ereğli civarında kömürün ilk keşfi hakkında uzun tetkikat yapılmış ve neticede maden kömürünün Uzun Mehmet tarafından ilk defa keşfedildiğinin tarihi tespit edilmiştir. Bu tarih 8 teşrinisani 1829 tarihidir. Yani siyah elmas memleketimizde bundan 103 sene evvel bulunmuştur. Uzun Mehmedin bu keşfi memleketimizde halen senede bir buçuk milyon ton kömür istihsaline varan bir servet kazandırmıştır. Bu büyük gün bugün bütün kömür havzasında büyük merasimle tesit edilecektir.

Zonguldakta Uzun Mehmet namına bir cadde açılacak, bir parka isim konacak. bir heyet Uzun Mehmedin hafitlerinin bulunduğu köye gidecek ve gece fener alayları yapılacaktır.

İstanbul radyosunda da bu akşam Sanayi müdürü Refik bey tarafından bir konferans verilecektir.

Uzun Mehmet kimdir?

Uzun Mehmet, İkinci Mahmut devrinde İstanbul tersanesinde asker bulunuyordu. Bu devirde Osmanlı donanması, Topâne, darpâne ihtiyacı için hariçten kömür alınıyordu. Bu yüzden devletin bütçesinde kömür faslı kabarık bir yekûn teşkil ediyordu. Bu masraftan kurtulmak için maden kömürünün memleket dahilinde aranılması düşünülüyordu. Bunun için bahriye zabitleri terhis edilen efrada İngiliz kömürlerini nümune olarak gösteriyorlar ve bunun benzerini bulana mükâfat verileceğini vâdediyorlardı.. Bu esnada Uzun Mehmet de terhis olunarak köyüne dönmüştü.. Gözü açık zeki bir rençper olan Uzun Mehmet tarlasında çalışırken maden kömürünü de aramaktan geri kalmayordu. Bu arayış aylarca devam etti.

Mevsim hasat sonu idi, tarla işleri bitmişti, bir gün Uzun Mehmet, zahiresini üğütmek için Ereğlinin (Köse Ağzı) mevkiindeki değirmenlerden birine gitti, değirmendeki sırasını beklemek için çuvallarını hayvanından indirdi ve kendisi de dere kenarına gezmeye indi. O sıralarda yağan şiddetli yağmurlardan husule gelen seller dere kenarlarını moloz ve taş yığınlarile doldurmuştu. Bu esnada Uzun Mehmet'in gözüne moloz yığınları arasında siyah taşlar ilişti, muayene etti, bu siyah taşlar terhis olunurken kendisine gösterilen maden kömüründen farksızdı. Uzun Mehmet kimseye haber vermeden bu taşlardan bir çuvala doldurdu ve bir ilk bahar günü karadan İstanbula gitti, bulduğu taşları alâkadarlara gösterdi filhakika bunlar hakikî maden kömürü idi.

Hükûmet Uzun Mehmede elli altın mükâfat ve kaydı hayat şartile altı yüz kuruş maaş verdi.

Ereğlinin zalim bir dere beyi bir köylünün bu muvaffakiyetini çekemedi ve onu adamları vasıtasiyle zehirleterek öldürttü. İşte Zonguldak havzasındaki ilk maden damarına ilk kazmayı vuran bu işçi bu büyük keşfini bu suretle hayatile ödedi.

Şark demiryollarında..

Sene başından itibaren zam yapılacak

Şark Demiryolları Kumpanyası müstahdemini, şirkete müracaatla ücretlerine zam yapılmasını istemişler ve sair bazı metalipte bulunmuşlardı. Şirket, bu matalipten bazılarını vaziyeti maliyesile kabili telif görememiş, ücretlere zam icrası talebine gelince, önümüzdeki yılbaşında mümkün olan zammı yapacağını müstahdemin mümessillerine bildirmiştir.

Şirketin, kânunisanide ne nisbet dairesinde zam yapacağı kat'i olarak malûm değilse de, bire 6 ve 6 ½ nisbetlerini 6 1/2 ve 7 ye iblâğ etmesi muhtemeldir. Bu nisbetler, altın esasına göre olup bir altın İstanbul'daki memurların ücretlerinde 6 ½ ve İstanbul haricindeki müstahdemin ücretlerinde 6 lira olarak hesap ve tesviye edilmektedir.

Fırtına Kesildi

Memleketin hemen her tarafına yağmur yağdı

Gelen malûmata göre üç dört günden beri Karadenizde ve Marmarada şiddetle hüküm süren fırtına sükûnet kesbetmiştir. Birkaç günden beri devam eden yağmur da dün durmuştur. Meteoroloji enstitüsünün verdiği malûmata nazaran 6 Teşrinisanide yani evvelki gün memleketin hemen her tarafına yağmur yağmıştır. O gün Yalova, Burnuva, Kayseri, Dörtyol, Erzurum ve Tarsusa birer milimetre, Lüleburgaz, Manisa, Gireson, Samsun ve Hayreboluya ikişer, Bolu ve Eskişehire üçer, Kastamoni ve Kırşehire beşer, Polatlı, Denizli ve Uşak'a sekizer, Denizli, Afyon ve Adanaya on üçer, Aksaraya 17, Konyaya 21, Karamana 41, İlgına 19 milimetre yağmur düşmüştür.

Mahkemelerde

Bir katil Beraat etti

Balıkpazarı cinayeti davası neticelendi

Kurban bayramının üçüncü günü Balık pazarında bir tente meselesi yüzünden balıkçı Salihi öldüren balıkçı Farukun muhakemesi dün ağırceza mahkemesinde neticelenmiştir.

Farukun müdafaai nefis halinde bulunduğu sabit olmuş ve beraetine karar verilmitşir.

Kendi koyunları imiş gibi

Bakır köyünde Mahmut Bey nahiyesinde oturan Dağlı Rıza, Şükrü, Pomak Hüseyin, Halil, Arnavut Etem isminde beş kişi Rami Bakırköy, Viran bosna, Topkapı ve Şehremini civarında halkın koyunlarını çalıyor, kesiyor ve satıyorlarmış. Jandarmanın şiddetli takıbatı neticesinde bunların cümlesi yakalanmış, çaldıkları koyunlardan bir kısmı evlerinde bulunmuştur. İkinci ceza dün bu davaya devam edilmiştir.

Suçlular çaldıkları mallardan bir kısmını kestiklerini, bir kısmını da Üsküdarda Hakimiyeti milliye meydanındaki pazar yerinde sattıklarını ve bu satılan malları kasap Yorginin aldığını söylemişlerdir.

Muhakeme müddei umumiliğin dosyayı mütaleası için başka güne bırakılmıştır.

Evi tutuşturacak mıydı?

Hizmet etmekte olduğu evde hanımının elbiselerini tutuşturarak yangın çıkarmak istemekten suçlu Mükerrem hanımın muhakemesine dün Ağırceza mahkemesinde devam edilmiştir.

Dünkü celsede şahitler dinlenmiş ve hepsi de hizmetçinin nasıl yangın çıkarmak istediğini ve ateşin nasıl görüldüğünü anlatmışlardır. Muhakeme nüfus dairesinden Mükerremin yaşının sorulması için başka güne bırakılmıştır.

Kaçıncı sabıka?

Evvelce hırsızlıktan 5 defa mahkûm olmuş ve son mahkûmiyetini 16-8-932 de bitirmiş olan arap Hüseyin hapisten çıkar çıkmaz Ortaköye gitmiş ve orada hırsızlık yaparken yakalanmıştır..

Dün yapılan muhakeme neticesinde arap Hüseyin iki ay 10 gün hapse ve o kadar müddet emniyeti umumiye nezareti altında bulunmıya mahkûm olmuştur. Mahkûm hükûm tefhim edilince:

— Teşekkür ederim, demiştir.

Bir hırsız mahkûm oldu

Muhtelif yerlerde geceleyin hususî alet istimal ederek hırsızlık yapmaktan suçlu Celâlin muhakemesi dün ikinci ceza mahkemesinde intaç edilmiş, Celâl 2 sene 11 ay 23 gün ağır hapse, mahkûmiyetini bitirdikten sonra da o kadar müddet emniyeti umumiye nezareti altında bulundurulmıya mahkûm edilmiştir.

İş kanunu Ve esnaf

Noktai nazarlarını hükûmete bildirecekler

Esnaf cemiyetleri reis ve kâtibi umumilerinin evvelki gün yaptıkları aylık içtimada İş Kanunu lâyihası üzerinde görüşülmüştür. Neticede cemiyetlerin lâyihanın kendilerini alâkadar eden maddeleri hakkında bir hafta zarfında tahrirî mütalealarını hazırlamaları ve bunların müsterek bir istida ile hükûmeti merkeziyeye gönderilmesi kararlaştırılmıştır.

Bazı cemiyetler, şimdiden mütaleanamelerini hazırlamışlardır .

Lâyihanın ilk şeklinde birinci maddede, 5 beygir kuvvei muharrikesi ve lâakal 10 işçisi olan müesseselerin işçileri, lâyihanın birinci kısmından istifade edecekleri yazılı idi. Buna göre, motörle mücehhez olmıyan sınaî müesseselerin işçileri, lâyihanın bahşettiği haklardan diğerleri gibi müstefit olamıyacaklardı.

Lâyihanın son şeklinde bu kayit kaldırıldığından motörle mücehhez olmıyan sınaî müesseselerin işçileri de 8 saat mesai, kaza sigortası gibi haklardan istifade edebileceklerdir. Bu itibarla marangozlar cemiyeti ve emsali cemiyetler, lâyihanın son aldığı şekli musip görmektedirler.

Buna mukabil, bakkallar, manifaturacılar, terziler ve emsali müesseseler işçileri, lâyihanın birinci kısmındaki haklardan istifade edememektedirler. Vakıâ bu gibi işçiler sınaî müesseselerdeki işçilerden fazla ve daha az zahmetli çalışmacak vaziyette iseler de Avrupa'da bunların da iş saatlarını tayin eden formüller tatbik edilmektedir. Bakkallar, terziler ve manifaturacılar müstahdemini cemiyetleri ve emsali cemiyetler, lâyihanın buna benzer esasları ihtiva etmek üzere tadilini temenni etmektedirler. Bu husustaki mütaleanameler, bir haftaya kadar merkeze gönderilecektir.

Tütün Lâyihası

Vekâlet alâkadarların da fikrini soracak

İSTANBUL, 7 — İstanbulda hazırlanan yeni tütün kanun lâyihası inhisarlar vekâletine geldi. Vekâlet projeyi bastırarak yakın da matbuata, ticaret, ziraat odalarına, tütün işlerile uğraşan müesseselere gönderecek, mütaleasını soracaktır.

İnhisarlar umumî müdürü Hüsnü Bey yakında Ankaraya gelecektir.

Avusturyalıların takas suretile Türkiyeden alacakları tütünlerin satış şartları iktisat vekâletince hazırlanmaktadır. Gümrük ve inhisarlar vekâleti nerelerden, ne suretle tütün alınabileceği hakkındaki fikirlerini iktısat vekâletine bildirmiştir.

Alemdar nahiye kongresi

Cümhuriyet Halk fırkası Alemdar Nahiyesi bu akşam saat 20 de Nahiye merkezinin bulunduğu fırka merkezinde yapılacaktır.

İki Bulgar profösörü gelecek

Öğrendiğimize göre iki Bulgar profesörü yakında memleketimize gelerek Halkevleri teşkilâtı hakkında tetkikat yapacaklardır.

---

inci kısmını doğruca tercüme etmiş. Onları da alıyorum:

Bergson: *«L'humanité dont on se détourne alors est celle qu'on a découverte au fond de soi. Le mal se cache si bien, le secret est si universellement gardé, que chacun est ici la dupe de tous:...»*

Mehmet Emin Bey: *"Yüz çevirdikleri insanlık, hakikatte ise, kendi içlerinde buldukları insanlıktır. Fenalık o kadar gizlenir, sır o kadar muhafaza olunur ki herkes diğerleri tarafından aldatılır.,,*

Bu tercüme ile de asıl metin arasında farklar var. Şöyle bir tercüme, zannederim, daha doğru olurdu.:

«İnsanın o zaman yüzçevirdiği insanlık, kendi içinde bulunduğudur. Fakat fenalık kendini öyle iyice gizler, sır herkes tarafından öyle saklanır ki her fert, kendisinden başka herkesin görünüşüne kapılır:,,

Mamafi müşkülpesentlikten kaçınmağa karar verdim. Zaten Mehmet Emin Bey müşkülpesentliğe lüzum göstermiyor, sekizinci cümlenin sonunu bakın nasıl tercüme etmiş:

Bergson: *«...si sévèrement que nous affections de juger les autres hommes, nous les croyons, au fond, meilleurs que nous.,,*

Mehmet Emin Bey: *"Öyle ki diğer insanları ciddî surette muhakeme etmeği iş edinirsek görünüşlerine aldanarak onların haddizatında bizden iyi olduğuna inanırız.,,*

«Si» yi şart edatı zannetmiş ve bir daha mâna çıkarmasına imkân kalmamış. Aslın manası şudur:

"... diğer insanlar hakkında ne kadar müsamahasızca (daha iyisi "ağır) *hükümler verir gibi gözükürsek gözükelim, onların yine bizden iyi olduğuna inanırız.,,*

Dokuzuncu cümle:

Bergson: *«Sur cette heureuse illusion repose une bonne partie de la vie sociale.,,*

Mehmet Emin Bey: *"İçtimaî hayatın bir kısmı bu hayırlı vehim üzerine müstenittir.*

Bu tercüme, iyi bakılmazsa, doğru gibi gözükür. Fakat Mehmet Emin Beyin "une bonne partie,, yi sadece «bir kısım» diye tercüme etmesi, filosofun söylemek istediğini mahvediyor. Bergson, içtimaî nizamın bozulmamasının başlıca sebebi bu herkesin kendini başkalarından fena görmesinde olduğunu söylüyor ve: «Cemiyet hayatının büyük (yahut mühim) bir kısmı, işte bu hayırlı vehme istinat eder,, diyor. Yine beni müşkülpesentlikle ittiham edecekler; fakat burada ki "mühim, büyük,, sıfatına ehemmiyet vermemek için insan pek fazla müsamahakâr olmalı.

Mehmet Emin Bey, kitabın ilk sayıfalarının en güzel, en derin parçalarından biri olan bu satırlardan bir şey anlıyamadığını yalnız yanlış tercümesi ile göstermiyor, bu kadarla iktifa etmiyor, bir cümle sonra onu hazfediyor. Bakın nasıl:

Bergson: *"Il est naturel que la société fasse tout pour l'encourager.,,*

Burada, «encourager» fiilinden evvel gelen "l',, zamiri, bir evvelki cümledeki «illusion - vehim» kelimesinin yerini tutar. Manası şudur:

«Cemiyetin, bu *hayırlı vehmi* teşvik için her şeyi yapması tabiîdir.»

Bir de bakın Mehmet Emin Bey ne diyor:

«Cemiyetin, içtimaî hayattaki nizamın tabiat nizamı gibi olduğu kanaatini kuvvetlendirmek için her şeyi yapması tabiîdir.

Adeta inanılmıyacak şey değil mi? Belki benim tahrif ettiğimi, ayrı ayrı parçaları karşılaştırdığımı zannediyorsunuz, değil mi?. Aldığım parçalar fransızca metnin dördüncü sayıfasının 3 ilâ 24 üncü satırlarıdır. Tercümede dördüncü sayıfanın son 5 satırı ile beşinci sayıfanın 1 ilâ 20 nci satırlarıdır. İsterseniz siz de karşılaştırın.

Bu parçayı hoşuma gittiği için aldım; fakat bundan evvelkilerin veya sonrakilerin doğru tercüme edildiğini zannetmeyin, onlarda da asıl metnin zıddını söyliyen yerler çok. Meselâ benim aldığım parçadan hemen evvel gelen iki cümleyi daha alalım:

Bergson: *"Une société humaine est un ensemble d'êtres libres. Les obligations qu'elle impose, et qui lui permettent de subsister, intro - duisent en elle une régularité qui a simplement de l'analogie avec l'ordre inflexible des phénomènes de la vi.,,*

Yani:

"Bir insan cemiyeti, hür mevcutların teşkil ettiği bir küldür. Fertlere tahmil ettiği ve kendi bakası için elzem olan mükellefiyetler onun içinde bir intizam yaratırlar ama bu intizam ile hayat hadiselerinin eğilmez nizamı arasında sadece (uzaktan) bir benzeyiş vardır.,,

Mehmet Emin Bey: *"Bir insan cemiyeti hür mevcutların mecmuudur. Cemiyetin kendi bekası için fertlere tahmil ettiği mükelleflik içtimaî hayatta öyle bir intizam vücude getirir ki bu hal hayat hadiselerinin bozulmaz nizamının ayni değilse de benzeridir.,,*

«Ayni değilse de benzeridir» demek bu benzeyişe ehemmiyet vermektir. Halbuki Bergson o intizam ile o nizam arasındaki benzeyişin ehemmiyetsizliğini yalnız «simplement - sadece» kelimesile göstermekle kalmıyor, "qui a simplement une analogie,, demek kabilken «qui a simplement de l'analogie» diye biraz daha tasrih ediyor. Doğrusu "plaindre, si,, gibi kelimelerin, «s'en tenir à....» gibi sade tabirlerin dahi manasını bilmiyen bir mütercimden «article partitif» in inceliklerini anlamasını bekliyemeyiz. Fakat bunlar bilinmeyince de Bergson tercüme edilmez mi diyecek siniz?.. Ne yapalım, edenler bulunuyor.

Önümüz kış; uzun gecelerde Bergson'u da, tercümesini de okur, gördüklerimi yine anlatırım.

Nurullah ATA

Milliyet

Asrın umdesi «MİLLİYET» tir.

8 T. SANİ 1932

İdarehane: Ankara caddesi, 100 No.
Telgraf adresi: İst. Milliyet
Telefon Numaraları:
Başmuharrir ve Müdür: 24318
Yazı işleri Müdürlüğü 24319
İdare ve Matbaa 24310

ABONE ÜCRETLERİ:

	Türkiye için L. K.	Hariç için L. K.
3 aylığı	4 —	8 —
6 „	7 50	14 —
12 „	14 —	28 —

Gelen evrak geri verilmez — Müddeti geçen nüshalar 10 kuruştur. Gazete ve matbaaya ait işler için müdiriyete müracaat edilir. Gazetemiz ilânların mes'uliyetini kabul etmez.

BUGÜNKÜ HAVA

Yeşilköy askeri rasat merkezinden verilen habere göre bugün hava bulutlu olacak ve rüzgâr şimal istikametinden esecektir.

7-11-932 tarihinde hava tazyiki 762 milimetre, en fazla sıcaklık 15 en az 12 santigrat kaydedilmiştir.

FELEK

Şimdi Sıra bende..

Perşembe günü başlayan ve cumartesi akşamı biten birinci Balkan güreş şampiyonası Türk güreşinin kahir galebesile neticelendi. Güreşten anlayanlar bu neticeyi bekliyorlardı, fakat bu kadar parlak değil!.. Görüldü ki Türk çocuğunun karşısında oyun para etmiyor ve bizden gayri Balkanlı güreşçilerin biri birine yaptıkları oyunlar, bizim çocuklar karşısında yapılamıyor. Belki bir kısım seyirciler bizimkilerin bu oyunları yapamadıkları zannına düşmüşlerdir. Şimdiden söyleyim ki; iyi amatörlerimiz hepsi bu hünerleri yaparlar, yalnız kıymeti malûm olmayan hasımlar karşısında Balkan şampiyonluğu için güreşilirken tehlikeli oyunlar tatbik etmemek lâzımdır. Sonra insan, yarı ağırda bizim Mustafa ile güreşen Yugoslav güreşçisi gibi kuvvet önünde oyunu tutturamaz, kazaya uğrar...

Balkan şampiyonluğumuzu şu kısa sözle yazdıktan sonra asıl bir meseleye ilişeceğim:

Hatırlarda olmalıdır ki; - galiba geçen sene - Peyami Safa Bey bir spor mağlûbiyetini parmaklarına dolayarak sporculara karşı ağzına geleni söylemiş ve o zaman aramızda bu yüzden çıkan münakaşa hayli uzamıştı. Ben bu zatın sporda alâkası olmadığını bildiğim için sporcularımızı o hücumlara karşı müdafaa zaruretinde kalmıştım... Bu muharrir mağlûbiyet fırsatını yakalayınca atıp tuttu ve ağzına geleni söyledi. Hattâ utancından yere geçtiğini iddia etti.. Ne ise o zaman olan oldu.. Bu sefer güreşçilerimiz yüzümüzü ağarttı. Umarım ki; Peyami Safa Bey biraderimiz artık yerin dibinden çıkmıştır. E, onu yerin dibinden çıkaran galebenin kahramanları hakkında bir kaç satır yazmak insaf vazifesi değil miydi?. Bir iki gündür bekledim.. Baktım ki; ses sada yok!. Mecbur oldum şu satırları yazmaya!. Mağlûbiyetten hicap duyanlar, galibiyetten hepimizden fazla mütehassis olmalıdır ki; o ilk teessürünün samimî olduğunu isbat etsin...

Bu güreş galebeleri münasebetile bir diğer noktaya daha ilişeceğim... Gazetelerimizden birisi bu mevzu üzerinde şöyle bir yazı yazmış:

"Atinaya her sene gidip her sene sonuncu olarak dönen atletlerimizle mağlûp olmayı âdet etmiş futbolcülerimizin halk üzerinde bıraktığı fena tesiri şerefli güreşçilerimizin alın teri sildi."

Bir sporu methetmek için diğerlerini zemmetmek mi lâzımdır?. Maksat mutlaka bir kısmını batırmak ise bu galebe zamanını bunun için fırsat ittihaz etmek en fena bir seçiştir. Çünkü bu bir taraftan halka o galebenin ancak bir spora ait olduğunu ve diğer sporlarda geri olduğumuzu göstererek alman zevki azaltır, diğer taraftan atlet ve futbolcüleri güreşçilere karşı kıskanç vaziyete sokar.. Bir şeye güzel, iyi demek için başka bir şeye fena, kötü, aşağı deme ye mantık lüzum göstermez..

Çocuklar ve mahkemeler

Adliyede dolaşanlar bazan bir tabur küçük mekteplinin hoca hanımın refakatinde mahkeme salonuna girdiklerini görerek bu genç samiin kütlesine istiğrapla bakarlar.. Çocuğa cemiyet hayatını öğretmek ne kadar lâzımsa, onun hasta tarafından göstermeye başlamak ta o kadar isabetsizdir. Binaenaleyh çocuğun götürülmesi lüzumlu görülüyorsa bunun için seçilecek mahkemenin iyi intihabı iktiza eder. Halbuki bu ziyaretler ekseri cinayet mahkemesine yapılıyor. Çok defa bir kaybolmuş cana karşı kaybolacak bir adamı ayırt etmeye uğraşan bu mahkemeye sekizle on iki yaş arasında yüzlerce çocuğun girişini tasavvur ediniz.. Tabii bu esnada muhakeme tatile uğrayor.. Ondan sonra onların yerleşmesi ve nihayet biribirlerile bu yeni muhitin verdiği tesir hakkında fikir teati edişleri selâmeti muhakeme namına pek az şey bırakıyor.. Bu hallerde - eğer listede varsa - reis bir incelik yaparak derhal hafi celselere başlıyor. Ve dershane şekline girmiş olan salon tahliye ediliyor. Ben sekiz yaşında bir çocuğun adam öldürmüş bir adamı görerek buna ait muhakemeyi dinlemesini faydalı gören lerden değilim... Bir taraftan çocukların cinaî filmler görmesini muzır telâkki ederken diğer taraftan onları cinayet mahkemesine götürmeyi bir türlü telif edemedim. Bu ziyaretlere nihayet verilse hiç fena olmaz.

FELEK

Umumî Mecliste

Dün de bazı şehir işleri görüşüldü

İstanbul umumî meclisi dün saat 14 de birinci reis vekili Sadettin Ferit Beyin riyasetinde toplandı. Zaptı sabık okundu.

Meclisin açılışı günü Reisicümhur Hz., Başvekil ve Meclis Reisi Paşalarla Dahiliye vekâletine çekilen telgrafların cevapları okundu.

Reis bundan sonra meclise iştirak eden yeni aza Nurettin Münşî Beyi azaya takdim etti.

Mülkiye encümeninden gelen mazbatalar okundu. Bunların içinde memba sularının 3 litrelik olanları için alınacak 20 para resim muvafık görülüyordu.

Kimsesiz mezarlıkları belediye ye ihbar edenlere verilecek ikramiye meselesi bazı münakaşaları mucip oldu. Galip Bahtiyar B. ikramiye vermenin iyi bir usul olmadığını, belediyenin kendi teşkilâtı bulunduğunu, bu teşkilâtla mezarlıkların meydana çıkarılabileceğini söyledi. Neticede bu gibi ihbar yapanlara ikramiye verilmemesine karar verildi.

Bundan sonra kapalı bulunan Unkapanı köprüsünün, Gazi köprüsü inşa edilinceye kadar ihtiyacı temin için muvakkatan tamirile yeniden açılması hakkında daimî encümen mazbatası okundu. Mazbatada tamirat için 150 bin liraya ihtiyaç bulunduğu, 60 bin lirasının bu sene sarfı lâzım geleceği beyan ediliyordu. Bu paranın da Gazi köprüsü için şimdiye kadar toplanan paranın faizinden istikraz suretile temin edilebileceği ilâve ediliyordu. Mazbata bütçe encümenine havale edildi.

Azadan Mehmet Ali B. Gazi köprüsünün ne vakit inşa edileceğini bu fırsatla sormak istediğini söyledi. Makam içtimada hazır bulunmadığından bu izahatın gelecek celselerde verilmesi muvafık görüldü. Saat üçe gelmişti. Reis:

— Ruznamede başka maddemiz yok, dedi. Sigortacı Hamdi B. söz aldı ve dedi ki:

— Anlıyorum, ki celseyi tatil etmek istiyorsunuz. Daha vaktimiz vardır. Makam, meclis tatilin de yapılan işler ve azanın temennilerini hakkında izahat vereceklerini söylemişti. Bu izahatı şimdi dinliyebiliriz.

Makam namına reis muavini Nuri B. cevap vererek dedi ki:

— İzahat vermek için notlarım yanımda yok. Müsaade ederseniz gelecek içtimada, yahut celse arası yapıldıktan sonra izahat vereyim.

Neticede bu izahatın perşembe günkü içtimada verilmesi muvafık görülerek celseye nihayet verildi.

Lisan dersleri

İstanbul Halkevi Reisliğinden: İngilizce, hiç bilmiyenler, kursu 8-11-932 çarşamba günü açılacaktır. Bu kursa devam etmek arzusunda bulunanların çarşamba günü saat (17) de Halkevinin Cağaloğlu merkezindeki salonunda hazır bulunmaları ve kayıt olmak isteyenlerin her gün İdare Memurluğuna müracaatları ilân olunur. .

Güreşçiler Gittiler

Gördükleri misafirperverlikten çok memnundular

Dün, Balkan güreş şampiyonasına iştirak eden Yunan ve Yugoslav güreşçileri memleketlerine avdet ettiler. Yunanlılar sabahleyin hareket eden Romanya vapuru ile şehrimizden ayrılmışlardır. Rıhtımda kendilerini güreş federasyonu azası ve bir çok sporcular teşyi etmişlerdir. Yunan kafile reisi İstanbuldan ayrılmadan evvel burada gördüğü büyük hüsnü kabulden, samimiyetten hararetle bahsetmiş ve kazanmış olduğumuz muvaffakıyetin hakikaten alınterile kazanılmış olduğunu ve Türk güreşçilerinin Balkanlarda çok kıymetli yerleri olduğunu hararetle söylemiştir. Vapur rıhtımdan ayrılırken Yunanlılar kendilerini teşyi etmek için gelen sporcularımızı zitolarla selâmlamışlar, bizimkiler de bilmukabele onları yaşalarla geçirmişlerdir. Akşam, 19,40 ta giden konvansiyonel trenile Yugoslavyalı güreşçiler de memleketlerine avdet etmişlerdir. Yugoslavlar da federasyon azaları ve sporcular tarafından teşyi edilmişlerdir. Tren hareket etmeden Yugoslav kafile reisine müracaat eden muharririmize kafile reisi şunları söylemiştir:

— "1932 senesi Balkan güreş şampiyonası memleketinizde çok güzel ihzar edilmiş ve her şey evvelden düşünülmüştür. Dost dört millet ayni minder üzerinde dostluklarını bir daha perçinlemişler ve istikbal için çok güzel vaziyet hazırlamışlardır. Türkler; hiç şüphe yok ki bu kazandıkları büyük muvaffakıyetle bir daha Balkanlarda en iyi güreşçilere malik olduklarını isbat etmişlerdir. Burada gördüğümüz büyük samimiyete nasıl teşekkür edeceğimi bilmiyorum. İnşallah 1933 senesi şampiyonası için tekrar görüşür ve dostluğumuzu bir daha takviye için elimizden geldiği kadar çalışırız. Şimdilik tekrar görüşelim."

Brüksel Şimendifer konferansı

Teşrinisanide Brüksel'de Beynelmilel Şimendiferler konferansı toplanacaktır..

Bu konferansa Devlet Demiryolları namına iştirak edecek mu rahhaslar yakında tayin edilecektir.

Konferansta, beynelmilel Demiryollarında halen mer'î seyrüsefer tarifelerindeki saatlarda bazı tadilât yapılacak ve verilecek kararlar haziran 933 te tatbika başlanacaktır.

Adanada tevhit

Adana'daki tütün, müskirat ve tuz inhisarlarının tevhit kadroları nın tatbikine nazaret etmek üzere İnhisarlar umum müdür muavini Münir Hüsrev B. bugünlerde Adana'ya gidecektir.

Senedin kıymeti kırılamaz

Ayni kıymet üzerinden ferağ muamelesi lâzımdır

Bazı açıkgöz tefecilerin, memurların Cümhuriyet Merkez Bankasından aldıkları hisse senetlerini % 20 - 30 eksiğine toplamağa kalkıştıklarını yazmıştık. Bankanın İstanbul şubesi müdürü Sait B. senetlerin arkasına, filâna devredilmiştir, diye yazılı meşruhatın hükmü olmadığını, senetlerin devri için bankadan alınacak ferağ beyannamelerinin devreden ve devrolan tarafından doldurulup imzalanarak bankaya tevdi edilmesi ve tesçil ettirilmesi lâzım geldiğini, bankanın hisse senetleri için üç sene her sene % 6 şar faiz vereceğini, Maliye Vekâletinin açıkta kalan memurlarla tekaüt edilenlerin hisselerini Ankara'da satın almıya başladığını söylemiştir.

Sait B. in bahsettiği ferağ beyannamelerinin başında hisse senedinin serisi, numarası ve hisse adedi haneleri vardır.

Bunun altında şu satırlar matbudur:

"Cümhuriyet Merkez Bankasının namına mukayyet .... serisinden ..... adet hisse senedimi ..... katiyen ferağ eylediğimi beyan ederim efendim".

Bunun altında tarih ve senedi devredenin imza ve adresi yazılacak yerler vardır.

Bundan sonra senedi devralanın, zirini imzalıyacağı şu ibare yazılıdır;

"Cümhuriyet Merkez Bankasının yukarıda evsaf ve mikdarı yazılı .... adet hisse senedini..... katiyen teferruğ eylediğimi beyan ederim efendim."

Banka şubesi, bu suretle ferağ edilecek hisse senedini ve yahut muvakkat makbuz ilmuhaberlerini bu ferağ beyannamesine raptan merkeze göndermekte ve merkezce de tesçil muamelesi yapılmaktadır.

Ferağ muamelesinin, hisse senetlerinin % 100 kıymeti üzerinden yapılması şarttır.

Kadınlar birliğinin Misafirleri

Dün Kadınlar birliği tarafından şehrimizde bulunan ve kadınlık cereyanları hakkında tetkikat yapmakta olan ecnebi gazetecileri şerefine saat 17 de Tokatliyan otelinde bir çay ziyafeti verilmiştir. Çayda Almanya ve İsviçrenin resimli mecmuaları namına Türkiyede feminizm hakkında tetkikatta bulunmakta olan Her Kust Lubinski ile refikası ve şehrimiz hanımlarından bazıları hazır bulunmuşlardır.

İstanbul Belediyesi
Şehir Tiyatrosu
Darülbedayi Temsilleri
Bu akşam saat 21,30 da

Pazartesi
Perşembe
Komedi 3 perde

Yazan:
Müsahip zade
Cevâd B.

Muallim ve talebe gecesi

SİNEMALAR

Ölüm Yolları

JACK HOLT ve FAY WRAY

tarafından temsil edilmiş Fransızca sözlü ve şarkılı pek müessir gayet alâkabahş ve temaşakiranı lâkayt bırakmıyacak dereceede mühim ve merakaver bir filmdir. Kutupte tayyarecilerin geçirdikleri mühiç hadiseleri ve iztirabatı ile tayyarelerin alevler içinde yanmaları gözleriniz önünde canlanacaktır.

Yarın akşam OPERA sinemasında

Bu PERŞEMBE AKŞAMI BÜYÜK GALA olarak GLORYA'da

Herkesin okuduğu ve herkesin sinemada görmek isteyeceği PİERRE BENOİT'nın şaheseri ve PABST tarafından vücuda getirilmiş Fransızca sözlü film.

ATLANTİD

ANTİNEA rölünde BRİGİTTE HELM

PİERRE BLANCHAR ve JEAN ANGELO dahi rollerinde pek mükemmeldirler. Esrarengiz Hoggar'ın nakli dava etmesi fevkalâdedir

Biletler evvelden tedarik edilebilir.

GLORYA'da

9 Teşrinisani çarşamba akşamı sinema ve

MÜNİR NURETTİN KONSERİ

Fiatlar: 75-100-150 ve 200 kuruştur.

Yeni neşriyat

Göz yaşları!

Etem İzzet Beyin son defa "Milliyet" te tefrika ettiği "Gözyaşları" isimli romanı kitap halinde intişar etmiştir. Türk edebiyat ve romancılığına Yakılacak kitap, İstırap çocuğu, Beş hasta var!, Aşk güneşi gibi kıymetli eserler veren muharrir bu eserinde de şüphe siz bir muvaffakıyet kazanmıştır. Gözyaşları yalnız kahramanlarının değil, cemiyetin romanıdır. Ve en realist romandır. Tahlil ve tasvir ettiği tipler çok canlıdır.. Eser gerek teknik, gerek üslûp ve tahkiye itibarile yeni ve orijinaldir. Tavsiye ederiz.

İrtihal

Kuzğuncukta Nakkaşta 56 numaralı yalıda sabık avukatlardan Halil Haşım beyin kerimesi ve tüccardan Hamza Ali B.in zevcesi Saliha H. pek genç yaşında anî olarak vefat etmiştir. Cenazesi bugün ikindi namazında hanesinden kaldırılarak Nakkaş mezarlığına defni mukarrerdir. Allah rahmet eyliye.

DÜN AKŞAM

ELHAMRA SİNEMASINDA

Sevimli Viyana opereti

Kadınların Sevgilisi

filmi parlak muvaffakiyet kazanmış, bütün musiki ve şarkıları temaşakiranı mestetmiştir. İlâveten : Ulu Gazinin Millet Meclisindeki nutukları.

12 Teşrinisani Cumartesi günü saat 18 de matine olarak

Fransız Tiyatrosunda

meşhur piyanist

FRANÇOİS LANG

tarafından yeğane bir konser verilecektir. Bu konserin programı tiyatro gişesinde talik edilmiştir.

Piyano PLEYEL

Dr. FRANKENSTEIN'in

muvasalâtı, zamanımızın en büyük hadisesi olacaktır.

İTTİHADI MİLLİ

TÜRK SİGORTA ŞİRKETİ

Harik ve hayat üzerine sigorta muamelesi icra eyleriz.

Sigortaları halk için müsait şeraiti havidir.

Merkezi idaresi: Galatada Ünyon Hanında

Acentası bulunmayan şehirlerde acenta aranmaktadır.

Tel: Beyoğlu : 4887

"Milliyet„ in romanı: 8

ÂDEM ve HAVVA

Yaşar Nabi

Bu vak'adan sonra münasebetimizin şekli değişmiş, kavgalarımız fazlalaşmış fakat randevularımız da sıklaşmıştı. Denizde yeni tanıdığım muhteris kadın tipi beni çok alâkadar ediyor ve arzularımı artırıyordu. Artık hiç bir şeyini benden esirgemiyordu. Ve bazan buselerine insanı çılgınlığa, cinayete sevkedecek kadar fazla ihtiras karıştırmasını biliyordu. Onu gitgide daha fazla sevdiğimi, sevgimin gitgide daha muhteris bir şekil aldığını hissediyordum.. Artık plâtonik aşk safhası nihayete ermiş, kıskançlıkları, hırçınlıkları, öldürücü zevklerile ihtiras aşkı başlamıştı..

Bir gün ikinci bir tesadüf biraz uyuşmaya başlamış olan kıskançlık hislerimi yeniden alevlendirerek bana yeni bir işkence ve ıztırap membaı oldu... Denize, bu defa başka bir gençle, sinemadan çıkarlarken rastlamıştım. Bir kaç gün sonra yazıhaneme geldiği zaman, gene birinci defaki gibi, lâtutarak:

— Yalancı, diye haykırdım, yalancı çingene! Yalnız bakıyorum, daha ne kadar inebileceksin, daha ne kadar alçalabileceksin! Meğer ben ne kadar aldanmışım. Ruhun beni iğrendiriyor...

Bilekerini o kadar kuvvetle sıkmışım ki "Ay!" diye inledi. Bileğini bıraktım, parmaklarımı saçlarına doladım, canını fena halde yakacak bir kuvvetle başını bana doğru çevirdim:

— Gözlerine bakayım, diyordum, onlar da ruhun kadar sahte mi?

Rengi çekilen yüzünün bütün çizgileri gerilmişti. Yarı araladığı gözleri öyle vahşi bir güzellikle güzeldi ki... Yüzünde, beklediğim korku, nefret veya hiddet ifadesi yoktu.. Sadece muhteristi. Onun bu derece dişileştiğini hiç görmemiştim. Hiddetimin şiddetli bir arzuya inkılâp etmesi için sadece yüzünün aldığı şekli görmek kâfidi.

O gün Denizden ayrılırken onu nasıl sonsuz, nasıl nihayetsiz bir aşkla sevdiğimi her günkünden fazla hissettim. Önce bende masum bir kız hissini bırakan Deniz belki de âdî bir fa-

tım.. Damarlarım hırsımdan kavrulur, kalbim çatlayacak gibi vururken güler bir yüz, sakin bir tavır göstermeğe çalıştım.. Fakat hiddetim söylediğim en mânasız kelimelerde bile ihtizaz ediyordu. Vaziyetin tevil götürmez bir şekil aldığını belki o da anlıyordu.. Bunu anlamaması ahmaklık olurdu. Gene inkâr yoluna sapacağını zannetmiyordum. Fakat gene yanılmıştım..

— Yemin ederim ki o çocukla aramızda hiç bir şey yoktur, diye başladı.

Niçin daima benden şüpheleniyorsun?. Niye bana inanmıyorsun? İnsan bir arkadaşile sinemaya giderse bunda muhakkak fena bir maksat mı görmek icap eder?

Riyakârlığın, yalancılığın, sahteliğin bu derecesi beni iğrendirmişti. Kendime hâkim olamadığımı, hırsımdan titrediğimi hissediyordum..

Yerimden fırladım, kendimde

bir şey düşünemiyordum. Yalnız hiç bir kadının bana vermediği bu zevk çılgınlığı beni ona ölüm gibi sağlam ve metin bağlarla bağlamak için kâfi gelmişti.

Nevrasteninin tahrip ettiği sinirleri Denizi anormal bir kadın yapmıştı.. Fakat bu anormal hali o kadar hoşuma gidiyordu ki!.. Mes'ut, rahat, sakin bir aşk, anlayordum ki; onu tatmin edemeyor.. O, ihtiras, kıskançlık, macera arayordu.. Erkeğin hiddeti, memnuniyetinden fazla hoşuna gidiyor, sevdiği adamın ıstırap çektiğini görmek adeta iştahasını kamçılayordu.. Artık bütün irademi kaybetmiş, tamamile onun kölesi olmuştum..

Yalnız kaldığım zamanlar, bütün ümitlerimi, bütün tahminlerimi alt üst eden bu son hâdiseleri kendi kendime tahlil ediyordum.

Ne kolaylıkla yalan söyleyen bir kadındı ve sözlerinin ne ikna edici bir kuvveti vardı.. Bana kendisini mutaassıp bir ailenin evden bin zorlukla kaçan henüz hiç bir macera görmemiş kızı olarak tanıttığı zamanlar ne büyük bir safiyetle bütün söylediklerine inanmıştım.. Vefadan, samimiyetten, aşktan bahkunç fikirler saldırtan bir hastalık gibiydi.

Uykusuz sabahladığım gecelerde, daima tavanda muntazam bir sabırla tahtaları çıtır çıtır yiyen bir böceğe dikkat ediyordum. Kıskançlık tıpkı bu böcek gibi hayatımı kemiriyor, damarlarımdan kanımı emiyordu.. İştaham kaçmış, neş'em kalmamıştı ve sıhhatim günden güne bozuluyordu

Bir zaman geldi ki Denizin bana karşı git gide lâkayt bir tavır aldığını gördüm. Buna sebep her an artan ve ondan saklamaya artık muvaffak olamadığım ihtiras ve kıskançlığımın onu bıktırmış olması mıydı? Yoksa başka birini mi seviyordu? Evvelce beni sevmiş olmasından şüphe etmeyordum.. Seven bir kadını ifşa eden sözlerden çok daha kuvvetli öyle hususiyetler, öyle ehemmiyetsiz teferrüat vardır ki insan bu hususta kat'iyyen aldanmaz. Ve nitekim şimdi git gide azalan alâkasının artık beni daha az sevdiğine alâmet olduğunu da pek âlâ anlayordum.

Düşünüyordum. İlk zamanlarda bana karşı bu kadar riyakâr bir tabiye takip etmiş, bana kendini masum bir kız gibi göstermek istemiş olmasının sebebi

Birinci Sahifeden Geçen Yazılar

Tahsildarlar Kaldırılabilir Mi?

(Başı birinci sahifede)

lerimizde senede 31,600,000 lira-lık muhtelif vergiler tahsil edilmekte, bunun için 3252 tahsil memuru istihdam edilmekte, bunlara 1,808,172 lira maaş verilmektedir..

İdarei hususiye tahsildarlarına verilen maaşlarla bu para yekûnu 2,308,172 lirayı bulmaktadır. Hasan Fehmi B. in teklifi kabul edilirse, bu para hazineye kalacaktır.

İstanbul kazalarında 30 Maliye şubesi, bu şubelerde ceman 34 süvari, 35 piyade tahsildar mevcuttur; bunlara tevkifattan sonra verilen tahsisatı şehriye yekûnu 2799 lira, tahsisatı seneviye yekûnu da 33,480 lira tutmaktadır. Teklif, şehirlere münhasır olduğundan nefsi İstanbul'da tahsildarlar kalkarsa tasarruf edilecek para senevî 15 bin lira olacaktır..

Maliye mensupları, Hasan Fehmi B. in teklifinin maliye şubelerine de şamil olup olmadığın da tereddüt göstermektedirler. Buna, ise, vergilerini vermiyenlerin hesaplarını takip edebilmek noktasından maliye tahsil şubelerine ihtiyaç bulunduğundan imkân görülememektedir.

Maliyecilerden bazılarına göre, bu teklif ideal bir nazariye olmakla b[illegible] tatbik kabiliyeti yoktur.

Bunun tatbik edilebilmesi, memlekette refahın ve bir çok mükelleflerin tediye hususunda kafalarında değişikliğin husule gelmesine mütevakkif görülmektedir.

Yalnız, vazifeleri yol parasını tahsilden ibaret olan idarei hususiye tahsildarlarının kaldırılabilmesini mümkün görenler vardır.

Kendilerile temas ettiğimiz bazı zevat ta, bu münasebetle tahsildarların kaldırılmasından evvel, mükelleflere bir senede ceman ne kadar vergi borçları olduğunun bir kalemde bildirilmesi usulünün teminini şayanı arzu bulduklarını söylemişlerdir.

Hasan Fehmi Beyin sayım vergisi nisbetinin tenzili ve buna mukabil kesim yerlerinde boğazlanan hayvanlardan ayrıca vergi alınması hakkında da Millet Meclisine kanunî teklifte bulunduğunu yazmıştık. Fehmi Beyin teklifine göre: at, manda, deve, eşek, domuzdan halen alınmakta olan vergi eskisi gibi alınacaktır.

İkisine giren koyun, keçi, tiftiğin heherinden 20 kuruş sayim, kesildiği vakit te 100 kuru, üçüne basan yerli sığırdan 40 ve kesilince de 150, Kırım ve o ayardaki sığırlardan 300 sayım, kesildiği vakitte 300 ayrıca vergisi alınmalıdır.

Hasan Fehmi Bey bayramlarda kesilen kurbanlık hayvanlardan da vergi alınmasını kanunî teklifine sokmuştur. Ancak bunun tatbikında müşkilât görüleceğini ileri sürenler de vardır. Şimdi tatbik olunan sayım vergisi şudur: İki seneye basmış koyn ve kıl keçiden 50, tiftikten 40, deveden 200, mandadan 150, sığırdan 90, at, kısrak ve katırdan 125, eşekten 50 domuzdan 300 kuruş vergi alınmaktadır.

Sovyetlerin 15 inci Yıldönümü

(Başı birinci sahifede)

müesseseleri mensupları ve gazeteciler bulunmuşlardır.

Hakimiyeti Milliyenin bir yazısı

ANKARA, 7 — Hâkimiyeti Milliye gazetesi Sovyet bayramı münasebetile neşrettiği bir bentte ezcümle diyor ki:

"On beş sene evvel bütün dünyanın anarşi, kargaşalık, kıtal ve yağma manzarasında gördükleri 7 teşrinisaniden bugünkü Sovyetler cümhuriyeti doğmuştur. 7 teşrinisani ihtilâli zannedildiği gibi ifliâşla değil, kendine has bir nizamla neticelenmiştir.

İzmirde

İZMİR, 7 A.A. — Sovyet ihtilâlinin 15 inci yıldönümü münasebetile bugün saat 11 de şehrimiz Sovyet konsoloshanesinde bir resmi kabul icra edilmiştir.

Gümrük mütehassısı geliyor

ANKARA, 7 — Gümrük ve inhisarlar vekâletinin davet ettiği Amerikalı gümrük mütehassısı ayın on birinde Ankaraya gelecektir. Mütehassıs bir müddet Ankarada çalışacak, sonra İstanbul ve İzmire giderek tetkikat yapacaktır.

Hitlerciler 35 mebusluk Kaybettiler

(Başı birinci sahifede)

umumiye üzerinde metanet verici bir intiba hâsıl etmiştir.

Neticeler

BERLİN, 7 A.A. — Havas muhabirinden: Dünkü intihabatta muhtelif fırkalar tarafından alınan reylerle bunların yüzde nisbeti ve elde edilen mebusluklar, aşağıda gösterildiği gibidir:

Hitlerciler 11,713,785 rey; % 33.1. 195 sandalye.

Sosyalist demokratlar 7.237, 894 rey; % 20,4. 121 sandalye

Komünistler 5,974,209 rey; % 16.9. 100 sandalye.

Merkezciler 4,228,633 rey; % 11,9. 69 sandalye.

Alman milliyetperverler 3,064. 977 rey; % 8,7. 51 sandalye.

Bavyera Halkçıları 1,081,932 rey % 3,1. 19 sandalye.

Halkçılar 660.092 rey; % 1,9. 11 sandalye.

Sosyalist hiristiyanlar 412,685 rey; % 1,2. 5 sandalye.

İntihabın en mühim neticesi, Hitler'ci - Merkezci ekseriyetinin şimdilik ortadan kalkmasıdır.. Bu koalisyon, şimdi ancak mebusluk ların 47,50 sine maliktir. Reis hükûmeti bu vaziyeti, bir zafer gibi telâkki etmektedir. Böyle iken yeni Reichstag meclisinde her hal de hükûmet aleyhinde rey verecek 500 kişilik kahir bir ekseriyet mevcuttur. Bu sebeple von Papen kabinesi Reichstag ile teşriki mesai mümkün olacağı hakkındaki ümitlerden vaz geçmeğe mecburdur.

Maamafih bu kabine eylûlün 9 unda Reichstag'ın feshini ilân ettiği zaman bahusus Almanya'daki hali hazır vaziyetine binaen fırkacılık üzerine müesses herhangi bir hükûmetin iktidarda tutulması kabil olmadığı niyetinde bulunuyordu.

Dünkü intihapların neticesi, hükûmetin bu kanaatini teyit etmektedir. Vaziyetteki müphemiyeti behane ittihaz ederek von Papen kabinesi, dünkü intihaplar neticesini yalnızca senet ittihaz etmekle iktifa ve şimdiye kadar yaptığı veçhile devlet umurunu tedvire devam edebilecektir. Bütün bunlara rağmen hükûmetin hiç olmazsa tabiyevî sebeplerden dolayı kabinede bazı değişiklikler yapmağa razi olması ihtimal haricinde değildir. Bilfarz kendisi bazı mühim nezaretleri büyük sağ cenah fırkalarına ve bilhassa Hitlercilere teklif ve tevdi etmesi varittir. Şu kadar ki, kabine böyle bir tedbire müracaat ettiği takdirde Hitlercilerin muhalefetine uğraması, mümkündür.

Şundan dolayı ki, iHtler, başvekâletten başka bir makamı kabul edemiyeceğini bizzat söylemiş idi.

Diğer bir faraziye de nazarı itibare alınabilir. Bu faraziye ise, Hitlercilerden, merkezcilerden ve milliyetperver, almanlardan müteşekkil vasi bir temerküz kabinesinin teşkilidir. Fakat, öyle bir teşebbüs vukuu halinde alâkadar fırkalarca koşulacak ilk şart, von Papen'in iktidardan çekilmesi olacaktır.

Halbuki, von Papen, vazifesini terketmeğe pek de mütemayil görünmemektedir. Reichstag meclisi, hükûmetin amâline boyun eğmezse, - ki bu pek muhtemeldir - hükûmet belki başka bir çareye tevessül ederek Reichstag'ı yeniden dağıtacaktır. Bu takdirde kabine şimdiki intihap rejimini değiştirecek ve yeni bir kanunu esasî hazırlamağa memur millî bir meclis toplıyacaktır.

Hitler, Berlin'e yürüyor mu?

BERLİN, 7 A.A. — Havas Ajansı bildiriyor:: Kaydi ihtiyatla telâkkisi icap eden malûmata göre Hitler'ci hücum kıt'aları gece, Berlin civarında tecemmü etmiştir.

Bir taraftan da tekzip

BERLİN, 7 A.A. — Nasyonal - Sosyalist hücum kıtaatının Berlin civarında toplanmış olduklarına dair olan haberler, asıl ve esastan âridir.

Volff Ajansı, bunu en kat'î şekilde tekzibe mezundur.

İntihabattan sonra Almanyada tam bir sükûn hüküm sürmektedir. Nasyonal - Sosyalist fırkasına gelince, bu fırka reislerinin intihabattan sonra yapmış oldukları beyanat, Nasyonal - Sosyalist fırkasının, açıktan açığa muhalefet mevkiinde bulunmasına rağmen, kanuni yoldan ayrılmamaktan iba ret olan hattı hareketini terkedeceğini farzettirecek mahiyette değildir.

(Volff Ajansı Bükreş muhabiri tarafından Anadolu Ajansına telefone edilmiştir.)

Yeni Reichstag meselesi

BERLİN, 7 A.A. — Volff Ajansından: Yeni Reichstag meclisinin [illegible] liyetçilerden jeneral Litzmann riyaset edecektir. Jeneral Litzmann, 82 yaşında olup yaş itibarile azanın en kıdemlisi bulunmaktadır.

Siyasî mehafilin zan ve tahminine göre yeni Reichstag meclisi, birinci kânunun 6 sında açılacak, reisi ve riyaset divanını intihap ettikten sonra içtimalarını ikinci kânuna bırakacaktır. Bundan dolayı şimdilik mühim siyasî müzakerelere itizar etmemek lâzım gelir.

Pazartesi günü çıkan bazı gazeteler, intihabatın neticesi hakkında yürüttükleri mütalealarda devamlı bir ekseriyet teşkiline imkân olmadığını ehemmiyetle kaydetmektedirler.

Berlin grevi

BERLİN, 7 A.A. — Volff Ajansından: Berlin münakalât şirketi, dün 33 hat üzerinde tramvayları ve iki hat üzerinde metropoliteni işletmeğe muvaffak olmuştşur.

5,600 amele tekrar işe başlama

Kasımpaşa Ve Eyipte Aşhaneler

(Başı birinci sahifede)

ri istihdaf edecektir. Halkevi, bu yardımın çalışkan ve fakir aile lere çok az bir ücret mukabilinde yemek tevzi etmek suretile teminini düşünmektedir. Amele muhiti olan yerlerde bir kaç aşhane açılması bu yardımın ilk adımıdır. Şimdilik Eyüpte ve Kasımpaşada birer aşhane açılacaktır. Bu aşhaneler de halka bol mikdarda olmak şartile birer çeşit mugaddi yemek tevzi edilecektir. Yemek porsiyonları 4 - 5 kuruş arasında tertip edilmiştir. Aşhaneler, hakikî mühtaç sınıfa tahsis edildiği için vakti hali yerinde olan kimseler buradan yemek almyacaklardır. Halkevi teşkilâtının önümüzdeki sene zarfında teşkilâtını genişleterek Samatya, Aksaray, Edirnekapı ve Kumkapıda da birer aşhane açmsaı çok muhtemeldir. Öğrendiğimize göre Eyüp ve civarı halkı biri Rami diğeri Defterdarda olmak üzere daha iki yerde aşhane açılmasını istemektedirler. Bu talep, tetkik edilmektedir.

Avni Beyin izahatı

Halkevi içtimaî muavenet şubesi reisi Avni Bey, yapılacak yardımlar hakkında bize şunları söylemiştir:

— İçtimaî muavenet mevzuu içine giren tasavvurlarımızı, İstanbul muhitinin ihtiyaçları noktasından tasnif ediyoruz. Elimizdeki tahsisat ve komitenin teşebbüsü ile bu sene zarfında elimize girmesini ümit ettiğimiz para her tasvvurumuzu tatbik mevkiine çıöarmağa kâfi değildir. Bu sene için fakir ve çalışkan muhitlerde birer aşhane açmağa ve bir de genç kadın ve kızların iltica edip çalışabilecekleri bir yurt tesisine karar verdik. Bu yurt Fransızların "asile des jeunes femmes et jeune filles" ismini verdikleri yurtlar tarzında bir şey olacaktır. Aşhaneleri on gün sonra açacağız. Aşhanelerin işleme tarzını bir ay kadar tetkik ettikten sonra yurda geçeceğiz. İçtimaî muavenet yolunda bütün şehrin alâkadar olabileceği toplantılar tertip etmek ve bir balo vermek niyetindeyiz. Hasılı tasavvurumuzda pek çok şeyler vardır. Fırsat buldukça peyderpey bu tasavvurlarımızı tatbikat sahasına geçirmeğe çalışacağız."

Vilâyette

İdare Heyeti

Dün vali muavininin riyasetinde toplandı

Vilâyet idare heyeti dün Vali muavini Ali Rıza Beyin riyasetinde toplanmıştır.

Bu içtimada daireler müdürleri bulunmuş ve memurlar ve saire hakkında dairelerden gelen evrak okunarak lâzım gelen kararlar verilmiştir.

Fürugî Hz. nin Dünkü Ziyaretleri

(Başı birinci sahifede)

kambiyo, vezne, kasa, küçük hesabı carileri servislerini tetkik etmiştir. İş Bankasının mutat hummalı faaliyet hali, Furugî Hz. nin bilhasa alâkasını celbetmiş ve Banka servislerine dair bir çok sualler sormuşlardır. Banka müdürü Yusuf Ziya Bey, kendisine lâzım gelen izahatı vermiştir. Furugî Hz. İş Bankasında gördüğü intizam, teknik mesai ve sür'atten, takdirle bahsetmiştir. Yusuf Ziya Bey misafirleri Bankanın dış kapısına kadar geçirmiştir. Furugî Hz. İş Bankasında gördüğü iyi kabulden çok mütehassis olarak bankadan ayrılmıştır.

Muhterem misafirimiz bankadan çıktıktan sonra Kapalı Çarşıda bir gezinti yapmış, oradan Dolmabahçe sarayına giderek sarayı gezmiştir. Öğle üzeri Amerika sefiri M. Charles Sherrill, Fürugi Hz. şerefine hususî bir öğle ziyafeti vermiştir. Ziyafette İran sefiri Sadık Han ve Amerika sefareti erkânı hazır bulunmuşlardır. .

Fürugi Hz. bugün İş motörü ile Defterdara giderek Feshane fabrikasını ve Mezbahayı ziyaret edecektir. Öğleden sonra Beylerbeyi sarayı ile Beykoz'daki kundura fabrikasını gezecektir.

Fürugi Hz. nin yarın Gölcükte bulunan Türk donanmasını ziyaret etmeleri mukarrerdir. Muhterem misafir sabahleyin donanma kumandanlığı tarafından hazırlanacak nakıl vasıtasile Gölcüğe gidecek ve donanma erkânı tarafından karşılanacaktır.

Yarın saat 17 de İran kolonisi tarafından Perapalas otelinde Fürugî Hz. şerefine bir çay ziyafeti verilecektir .

Türk-Fransız Dostluğu

(Başı birinci sahifede)

Fransız meclisinin bizi mütahassis eden kararına cevaben arkadaşlarım ile beraber şu kararın ittihazını teklif ederim.

Karar sureti

Karar sureti olarak yapılan teklif şudur:

" Fransız meb'usan meclisi tarafından memleketimizin Milletler cemiyetine girmesi münasebetiyle karar ittihaz edilen ve Fransız milletinin dostluk an'anesini ifade eden kıymetli kararını B.M. Meclisi en sıcak ve en derin tahassüs ve teşekkürle karşılar, Türk milletine tercüman olarak çalışmakta devam etmek emelini izhar ederiz."

Başvekilin beyanatı

Tekrar okunduktan sonra Başvekil İsmet Paşa Hazretleri kürsüye gelerek şu beyanatta bulundu: :

"Fransa tarafından memleketimiz için gösterilen bu dostluk tezahüratına karşı B. M. Meclisinin memnuniyet ve tahassüsünü ifade eden mukabil tezahürat hakikaten yerindedir. Hükûmet takrire memnuniyetle iştirak eder."

Başvekil Paşanın izahatını müteakip Meclis teklif olunan karar suretini alkışlarla ve ittiffakla kabul etmiştir.

Karar gönderiliyor

ANKARA, 7. (Telefonla) — Meclisin kararı yarın reis Pş. nin bir mektubu ile Fransız Meclisi reisine posta ile gönderilecektir.

Meclis perşembe günü toplanacaktır. .

Meclis Encümenleri

(Başı birinci sahifede)

müşhane), Kâzım Hüsnü (Konya - reis vekili), Kemal Zaim (Konya) Süreyya (Tokat) Bler.

Divanı muhasebat: Refik (Konya), Ali (Rize) Rifat (Çankırı) Beyler.

Maarif: Nafi Atuf (Erzurum), İbrahim Alâeddin (Sinop), İzzet Ulvi (Afyon) Beyler.

Maliye Mustafa Şeref (Bordur), İhsan (Beyazıt), Kemal Turhan (Isparta) Beyler

Nafia: Ethem (Samsun), Aziz Sami (Erzincan) , Osman (Manisa) Beyler.

Sıhhiye: Ahmet Fikri (Erzurum) Refik (Bursa), Nazif Şerif (Antalya) Beyler.

Teşkilâtı esasiye: Yunus Nadi, Hakkı Tarık, Celâl Sahir Bler.

İtalyadan Alacağımız

Mukavele heyeti vekilede tedkik ediliyor

ANKARA, 7 — Romada cereyan eden malî müzakerat neticesinde hazırlanan mukavele projesi Heyeti vekilede tetkik olunacaktır. Projede faiz ve komisyon mikdarı senede yüzde yedi buçuğu bile bulmamaktadır. İtalyan müesseselerine olan devlet borçları da tevhit edilmiş ve bunların mikdarı on beş milyon Türk lirasına baliğ olmuştur. İtalyadan yapacağımız 30 milyonluk istikrazın 15 milyonu borçlara karşılık tutulacak, diğer 15 milyonu bize verilecektir. Ancak bu para ile hükûmet hariçten herhangi bir mal almak ihtiyacında kalacak olursa İtalyan malını tercih edecektir. Bu istikraz 20 senelik obligasyonlarla itfa edilecektir. Heyeti vekilenin tetkikatı neticesinde proje üzerinde bazı talî tadil teklifleri yapılması ihtimali vardır.

Mısır Darülfünunluları geliyor

Mısır darülfünunundan 50 kadar talebe tetkikat yapmak ve Türk talebe ile temas etmek üzere yakında şehrimize geleceklerdir.

Mısırlı gençlerle İstanbulda ayrıca atletizm musabakaları yapılacaktır. .

Talebe cemiyetleri kongreleri

Yarın edebiyat, cuma günü hukuk, pazar günü yüksek iktısat ve ticaret mektebi talebe cemiyetlerinin senelik kongreleri toplanacaktır. .

İtalyada tetkikat

Hukuk fakültesi hukuku ceza asistanı ve seminerler şefi Bürhan Salâhattin B. İtalya ceza kanunu hakkında tetkikat yapmak ve doktorasını vermek üzere hukuk fakültesi hesabına dün Romaya hareket etmiştir.

Burhan bey İstanbul Hukuk fakültesinden 3 sene evvel mezun olmuştur.

Belçika kraliçesi Pariste

BRÜKSEL 7 A.A. — Belçika kraliçesi, iki üç gün kadar kalmak üzere Parise hareket eylemiştir.

Adanada yağmur

ADANA, 7 A.A. — Evvelki gün akşam ve sabah şehrimize bol yağmurlar yağmış ve kuraklık tehlikesi temamen ortadan kalkmıştır. Yağmur vilâyetimizin her tarafına ayni derecede yağmıştır. Yağmurlardan Seyhan nehri yükselmiştir.

Başdevlet ormanlarından Nehir vasıtasile şehre getirilmekte olan 35,000 parça kereste cereyana kapılarak etrafa dağılmıştır.. Kerestelerin toplattırılmasına çalışılıyor.

Benzine ispirto

ANKARA, 7 — Ziraat vekâleti benzine ispirto karıştırılması hakkındaki tetkikatını ilerletti. Bir İtalyan mütehassısının tavsiye ettiği formül beğenilmiş, bunun tatbikının faideli olacağı anlaşılmıştır.

Mütehassıs aktivan denilen bir maddenin yüzde yirmi beş nisbetinde ispirtoya ilâvesini tavsiye etmiştir. Vekâlet bu mevzu üzerinde son tetkikini yaparak projeyi heyeti vekileye verecektir.

Casa d'İtalia'da merasim

Umumî harp zaferinin 14üncü yıldönümü ve Siyah gömleklilerin Roma üzerine yürüyüşünün 10 uncu yıldönümü münasebetile evvelki gün Casa d'İtalia'da bazı merasim yapılmıştır. İtalya hükûmeti bu millî günlerin büyüklüğünü buradaki İtalyanlra anlatmak için İtalyan hatiplerinden avukat M. Zeno Verga'yı şehrimize göndermiştir. M. Verga eski muhariplerdendir, M. Verga İtalyan sefiri M. Lajocono'nun da hazır bulunduğu bir içtimada bu iki yıldönümünün ehemmiyeti hakkında bir konferans vermiştir. Hatip konferansının sonunda Gazi Hazretlerinden sitayişle bahsetmiştir.

RADYO

Bugünkü proğram

ISTANBUL 1200 . — 18-18,45 Mahmut Bey. 18,45-19,20 Alafranga (Necip Yakup B. orkestrası). 19,20-19,45 Fransızca (müptedilere mahsus ders). 19,45-20 orkestra, 20-21,30 Hafız Ahmet B. 21,30-22, Nimet Vahit Hanım (Taganni). 22-22,30 gramofon.

VARŞOVA 1411 m.— 18,05 Senfonik konser, 19,05, Kahvehane musikisi, Muhtelif, 21,05 Halk konseri, 22,40 Piyano sonatları, 23,05 Bir romandan parçalar, 23,20 Caz.

BUDAPEŞTE 550 m.— 19,35 büyük operadan "VALKÜRE" ve Nibelungening'in birinci perdesi. Müteakiben: Sigan musikisi.

VİYANA, 517 m.— 18,05 Vals ve fantazi parçaları, 20,30 Viyana operasından, Mozart'ın "COSSI FAN TUTTE" operası, 23,40, Robert Hügel takımının Akşam konseri.

PRAĞ 488 m.— 18,55 gramofon, 18,10 Muhtelif, 19,35 Almanca şarkılar, 20,25 Musiki dersi, 20,55 Keman sonatları, 21,25, Trio takımile şanson 21,55 "Sanssouci" de konser" isimli musikili temsil 233,25 Bando muzika .

LANGENBERG 472 m.— 21,20 Münih'ten Hugo Volf'un "Corregidor" operası.

ROMA 441 m. — 18,35 orkestra, 21,05 haberler, 21,20 gramofon, 21,05 opera temsili.

BÜKREŞ 394 m.— 13,05 gramofon, 14,05 Keza, 18,05 Karışık musiki, 19,15 Devamı, 20,45 gramofon 21,05, Taganni (opera parçaları), 21,25 Bethoven'den senfoni, 22 Konferans, 22,20 Mendelsohn'dan senfoni.

BRESLAU 325 m.— 20,50 Mandolin konseri, 21,35 Frankfurttan : "Hannibal" isimli musiki trajedi, 23,30 Müsahabe, 23,45 Hamburg'dan Gece konseri .

ZAYİ — 1632 sicil numaralı arabacılık ehliyetnamemi zayi ettim. Yenisini alacağımdan eskisinin hükmü yoktur. Arif bin Bayram

ZAYİ — 403 sicil numaralı arabacılık ehliyetnamemi zayi ettim. Yenisini alacağımdan eskisinin hükmü yoktur. İsmail bin Mehmet.

İstanbul ikinci iflâs memurluğundan: Balık Avculuğu limitet şirketi iflâs masasına Adem efendinin kayt ettirdiği alacaktan 119 lira 75 kuruşun 6 ıncı sıraya kabulüne karar verilerek sıra defterinin düzeldildiği ilân olunur.

Darülaceze Müdürlüğünden:

Bedeli keşfi iki bin yüz doksan lira doksan iki kuruş olan Irdahane kalorifer ve su teshin tertibatı inşasının kapalı zarf usulile münakasası 29 Teşrinisani 932 salı günü saat on dörtte icra edilecektir. Taliplerin teminat akçelerile müesseseye mürcaatları. (5913)

Darülaceze müdürlüğünden:

Müesseseye bir sene için ikiza eden iki bin beş yüz kilo zeytin yağı pazarlıkla mübayaa edilecektir. Taliplerin 14 Teşrinisani 932 pazartesi günü saat on dörtte teminat akçelerile müesseseye müracaatları. (5914)

VAKİT VE NAKİTTEN TASARRUF

Kullanılacağını ümit etmediğiniz eski melon ve fötr şapkalarınızı iki üç saat zarfında tamir ve temizlemek için Hamidiye caddesinde şekerci Hacı Bekir karşısında

UNİKOM ŞAPKA TEMİZLEME FABRİKASINI

teşrifiniz vakit ve nakitten menfaatinizi muciptir, On dakika zarfında şapka kalıplandığı gibi iki üç saatte şapkalarınız ehven fiatla temizlenir. Bir defa teşrifiniz menfaatinizi mucip ve müddeamızı ispat eder.

ZAYİ — 30/6/931 de Davutpaşa orta mektebinden aldığım 132/32 numerolu şehadetnameyi zayi ettim. Yenisini çıkaracağımdan eskisinin hükmü yoktur. Selâhattin.

İstanbul 3 üncü icrasından: Bir borçtan dolayi mahcuz ve paraya çevrilmesi mukarrer Halı seccade ve sandalya vesaire Kadıköyünde Moda caddesinde Muhtar sokağında (2) iki numaralı hanede birinci açık artırma suretiyle 12-11-932 tarihine müsadif Cumartesi günü saat 9 dan 10,30 a kadar satılacaktır. Taliplerin mahallinde memuruna müracaatları ilân olunur.

ZAYİ — 819 sicil numaralı arabacılık ehliyetnamemi zayi ettim. Yenisini alacağımdan eskisinin hükmü yoktur. Arabacı Hasan.

İstanbul Ziraat Bankasından:

Müzayede numarası			isseye göre mı ammen kıymeti
1	Beyoğlu Kamerhatun M. Alçıkmaz sokak	16 hane) 18 dükkân)	kâğir tamamı 6000
2	Beyoğlu Kamerhatun M. Kiraz sokak	44 hane	„ hisse 1/2 1500
3	Beyoğlu Kamerhatun M.Eski. Eleni yeni Çakmak	15 hane	„ „ 1/2 2000
4	Beyoğlu Kamerhatun M.Peşkirci sokak	12 hane 14 dükkân	„ „ 5/120 105
5	Beyoğlu Kamerhatun M. Peşkirci sokak	41 hane	„ „ 1/4 875

Bedeli ihale ve pey akçesi nakden yahut gayrimübadil bonosile ödenmek üzere yukarıda yazılı Rum firarî emvalinden 1 sıra numarasındaki gayri menkul kapalı zarf ve diğerleri açık arttırma suretile şartnamesine tevfikan satışa çıkarılmıştır. Şartname mucibince teminat akçesini de ihtiva eden kapalı zarfların satış günü olan 24-11-932 saat 14 de kadar bankamızda müteşekkil satış komisyonu riyasetine tevdii muktazidir. Açık arttırma ile satılacak olan diğer emvalin müzayedesi yevmi mezkûrda saat 15 te icra olunacaktır. Arzu edenlerin yüzde yedi buçuk pey akçelerile müracaatları. Şartname banka kapısına asılmıştır. (5779)

Kartal Kazası malmüdürlüğünden:

Maltepede müstamel konsol dolap ve saire ile Bostancıda Bağdat caddesinde demiryolu ittisalinde 1358 zira derununda kuyusu mevcut 900 lira kıymeti muhammineli arsa temliken satılacaktır. İhalesi 22-11-932 salı günü onda yapılacaktır. Bedeli peşindir. Talipler tertip tasfiye vesikasile de müracaat edebilir. (5898)

Beyoğlu Kazası Defterdarlığından:

Galata Maliye tahsil şubesine borçlu Bank Belej Burla Tranjin mahçuz ve mikdarı mecmuu 275719 kilo 500 gram yaprak tütününün ekisbertisi yaptırılmış menşe, mahsulün senesi tarzı imal ve derecatı gibi evsafı lâzimesi mazbut olduğu halde Aksaden itibaren açık satışa başlanacaktır. Tütünlerin toptan veya rayda Sirkeci bakkalda Redif paşa konağında 12-11-932 tarihinde müteferrik surette müzayede ve ihalesi hakkında fazlaca malûmat almak isteyenlerin şimdiden Galata maliye tahsil şubesi tahsil memurluğuna ve yevmi müzayede günlerinde de satış mahallinde maliye memuruna müracaatları. (5896)

Gözyaşları!.

Etem Izzet Beyin son romanı kitap halinde neşredildi. Mevsimin en muvaffakıyetli eseri olan bu romanı her kitapçıda arayınız.

Liseler alım satım Komisyonundan:

Istnbul Erkek ve Kız Muallim Mektepleri talebesi için alınacak elbiselik lâcivert kumaş 30-11-932 tarihine müsadif çarşamba günü saat 16 da ihale edilmek üzere kapalı zarf usulile münakasaya konulmuştur. Nümuneleri görmek için İstanbul Lisesi kalemine ve talip olanların ihale günü Maarif Dairesinde komisyona müracaatları. (5831)

Hariciye vekâletinden

Elyevm Hariciye Vekâletinde 14 üncü dereceden mevcut münhal memuriyetlere talimatnamesine tevfikan müsabaka ile memur alınacaktır.

Müsabaka imtihanı 1 Kânunuevvel 932 de saat 10 da Hariciye Vekâletinde yapılacaktır.

Müsabakaya iştirak için, taliplerin memurin kanununun 4 üncü maddesindekilerden başka aşağıda yazılı evsafı da haiz olmaları lâzımdır:

Hukuk, Mülkiye, Ulûmu Siyasiye, İktisadiye ve İçtimaiye ve Fakülte derecesindeki Yüksek Ticaret mektepleri veya Hariciye Mesleği ile alâkası bulunan mümasil Yüksek mektepleri veya Hariciye Mesleği ile alâkası bulunan mümasil Yüksek mekteplerden birinden mezun olmak;

Müsabaka imtihanı şöyledir:

1 — Hukuku Medeniye, Hukuku Düvel, Hukuku Husuisiyei Düvel, İktisat, Maliye ve tarihî siyasî (1815 den zamanımıza kadar) hakkında tahrirî ve şifahî sualler.

2 — Türkçe ve Fransızcadan tahrir ve tercüme.

3 — Müsabakada üsümizanı doldurmak şartile en fazla numero alanlar kazanmış olacaktır.

Müsavat halinde Fransızcadan maada bir ecnebî lisanına vukuf sebebi rüçhandır.

Taliplerin mektep şehadetnameleri: askerlik vesikaları, hüsnü hal ve sıhhat şehadetnameleri ile hüviyet cüzdanı veya suretlerini istida ile 25 teşrinisani akşamına kadar Vekâlet Zat İşleri Müdürlüğüne tevdi eylemeleri ve 1 Kânunuevvel 932 de Ankara'da Vekâlette hazır bulunmaları ilân olunur. (5845)

İstanbul Ziraat Bankasından:

		Hisse	Hisseye göre Muhammen K.
1 Galata Bereket zade	M.Yüksek kaldırım C. 5, 5,9 No. lı 20 daire 2	9	
	mağazayı havî kâğir apartman	— 48	28152
2 Bevoğlu Kamerhatun	M.Çukur sokak 32 No. kâğir hane.	1 — 2	2500
"	Papas köprü sokak 7 No kâğir mağaza ve üstünde odalar.	1 — 2	600

İhale bedeli nakden veya gayri mübadil bonosne ödenmek üzere yukarıda yazılı firarî Rum emvalinden 1 sıra numaralı gayrimenkul kapalı zarf ve diğerleri açık arttırma suretile şartnamesine tevfikan satışa çıkarılmıştır. Şartname mucibince teminat akçesini de ihtiva eden kapalı zarfların satış günü olan 30-11-932 saat on dörde kadar bankamızda müteşekkil satış komisyonu riyasetine tevdii muktazidir. Açık arttırma ile satılacak olan diğer emvalin müzayedesi yevmi mezkûrda saat on beşte icra olunacaktır. Arzu edenlerin yüzde yedi buçuk pey akçelerile müracaatları. Şartname bankamız kapısına asılmıştır. (5889)

İzmir Ziraat Bankasından:

Mevkii	Sokağı	Cinsi	No.	Muhammen kıymeti
Alsancak	Karakol	İki hane bir dükkân	31/33 37/53	12000
Darağaç	Tramvay C.	3 de 2 hissesi mağaza ve hane	88/-88/1	10500
Ikinci Kordon		Hane	236/50	22500

1 — Yukarıda evsafı yazılı emval kapalı zarf ile satılmak üzere 1-11-932 tarihinden itibaren müzayedeye çıkarılmıştır. Satış peşin para iledir. Istihkak sahiplerine verilen bonolar da nakit makamında kabul edilecektir.

2 — Mezkûr emval 28-11-932 pazartesi günü ihale edilecektir. Taliplerin yukarıda yazılı muhammen kıymetlerin yüzde yedi buçuğu nisbetinde teminat parası veya muteber Banka kefalet mektuplarile birlikte mezkûr günde saat on beşte Ziraat Bankasının Gazi Bulvarındaki İzmir Şubesine müracaatları.

3 — Talipler teklifnamelerini bir zarf içine koyup mezkûr zarfı mühürleyecekler ve üzerine adreslerini yazacaklardır. İşbu zarfı teminat parasına ait makbuz veya teminat mektubu ile birlikte ikinci bir zarf içine koyacaklar ve işbu ikinci zarfı da mühürleyecekler ve üzerine hangi mala ait olduğunu yazarak muayyen vakte kadar bir makbuz mukabilinde müzayedeye memur komisyonun riyasetine tevdi edeceklerdir (5747)

İst. Mr. Kumandanlığı Satınalma kom. ilânları

Kilo		
14800	Kesme makarna)	
14800	Çubuk makarna)	
10000	Arpa şehriye)	Bir şartnamede
3500	Tel şehriye)	
1750	Çay	Bir şartnamede

Merkez kumandanlığına merbut müessesat ihtiyacı için yukarıda yazılı erzaklar iki şartnamede pazarlıkla satın alınacaktır. Pazarlıkları 8/11/932 salı günü makarna ve şehriyeler saat 14,30 da çay saat 15 te icra kılınacaktır. Taliplerin şartnamelerini görmek için sabah saat 9 dan ona kadar her gün ve pazarlığa iştirak için de muayyen vaktinde komisyonda hazır bulunmaları. (238) (5880)

* * *

Topçu Atış mektebi ihtiyacı için 3000 kilo yataklık kuru ot pazarlıkla satın alınacaktır. Pazarlığı 10-11-932 perşembe günü saat 14,30 da Tophanede Merkez kumandanlığı satınalma komisyonunda icra kılınacaktır. Taliplerin izahat almak için her gün ve pazarlığa iştirak için de muayyen vaktinde komisyonda hazır bulunmaları. (236) (5878)

* * *

Ordu Sıhhiyesi için 50 kalem Bevliye âleti alenî münakasa suretile satın alınacaktır. Münakasası 22-11-932 salı günü saat 14 te Tophanede merkez kumandanlığı satınalma komisyonunda icra kılınacaktır. Taliplerin şartnamesini görmek için her gün ve münakasaya iştirak için de muayyen vaktinde komisyonda hazır bulunmaları. (197) (5649)

* * *

Ordu Sıhhiyesi için 6 kalem Serom bir şartnamede ve 1500 adet laskai floster ayrı bir şartnamede alenî münakasa suretile satın alınacaktır. Münakasaları 20-11-932 pazar günü Seromlar saat 10 da diğeri saat 14 te Tophanede Merkez kumandanlığı satınalma komisyonunda icra kılınacaktır. Taliplerin şartnamesini görmek için hergün ve münakasaya ştirak için de muayyen vaktinde komisyonda hazır bulunmaları. (196) (5648)

* * *

Ordu sıhhiyesi için dört kalem katkût kapalı zarf suretile satın alınacaktır. Münakasası 20-11-932 pazar günü saat 15 te Tophanede Merkez kumandanlığı satınalma komisyonunda icra kılınacaktır. Taliplerin şartnamesini görmek için her gün ve münakasaya iştirak için de muayyen vaktinde komisyonda hazır bulunmaları. (195) (5647)

* * *

1000 kilo makarna
400 kilo nısfı tel, nısfı arpa şehriye

Harbiye mektebi ihtiyacı için mikdarları yukarıda yazılı makarna ve şehriye ayrı ayrı pazarlıkla satın alınacaktır. Pazarlıkları 8-11-932 salı günü saat 11,30 da Tophanede merkez K. satınalma komisyonunda icra kılınacaktır. Taliplerin izahat almak için sabah saat 9dan 10a kadar hergün ve pazarlığa iştirak için de muayyen vakitte komisyonda hazır bulunmaları. (242) (5909)

* * *

Levazım dikim evi ihtiyacı için 340000 çift büyük kopça pazarlıkla satın alınacaktır. Pazarlığı 12-11-932 cumartesi günü saat 14 te Tophanede Merkez K. satınalma komisyonunda icra kılınacaktır. Taliplerin şartnamesini görmek için her gün ve pazarlığa iştirak için de muayyen vakitte komisyonda hazır bulunmaları (341) (5907)

* * *

Harp akademisi film çekme merkezi için 19 kalem film malzemesi pazarlıkla satın alınacaktır. Pazarlığı 10-11-932 perşembe günü saat 14 te Tophanede Merkez K. satınalma komisyonunda icra kılınacaktır. Taliplerin izahat almak için sabah saat 9 dan 10 a kadar her gün ve pazarlığa iştirak için de muayyen vakitte komisyonda hazır bulunmaları (239) (5905)

* * *

Merkez Kumandanlığına merbut müessesat ihtiyacı için yirmi yedi bin kilo kırmızı mercümeğe münakasasında talip zuhur etmediğinden pazarlıkla satın alınacaktır. Pazarlığı 9-11-932 çarşamba günü saat 14 te Tophanede Merkez kumandanlığı satın alma komisyonunda icra kılınacaktır. Taliplerin nümune ve şartnamesini görmek için sabah saat 9 dan ona kadar her gün ve pazarlığa iştirak için de muayyen vaktinde komisyonda hazır bulunmaları. (234) (5876)

* * *

Harbiye mektebi hayvanatı ihtiyacı için 340000 kilo kuru ot pazarlıkla satın alınacaktır. Pazarlığı 9-11-932 çarşamba günü saat 15 te Tophanede merkez kumandanlığı satınalma komisyonunda icra kılınacaktır. Taliplerin şartnamesini görmek için saat 9 dan 10 a kadar her gün ve pazarlığa iştirak için de muayyen vaktinde komisyonda hazır bulunmaları. (235) (5877)

* * *

İfayı taahhüt etmeyen müteahhit namı hesabına Harp Akademisi ihtiyacı için 20 ton kok kömürü pazarlıkla satın alınacaktır. Pazarlığı 12-11-932 cumartesi günü saat 15 te Tophanede Merkez kumandanlığı satınalma komisyonunda icra kılınacaktır. Taliplerin şartnamelerini görmek için saat 9dan 10 a kadar her gün ve pazarlığa iştirak için de muayyen vakitte komisyonda hazır bulunmaları. (240) (5906)

* * *

Erzincan Orta mektebi ihtiyacı için 1200 metre haricî elbiselik kumaş kapalı zarf suretile satın alınacaktır. Münakasası 3-12-932 cumartesi günü saat 11 de Tophanede Merkez K. satınalma komisyonunda icra kılınacaktır. Taliplerin nümune ve şartnamelerini görmek için saat 9 dan 10 a kadar her gün ve münakasaya iştirak için de şartnamesi veçhile hazırlayacakları teklif mektuplarını ihale gününün muayyen vaktinden evvel komisyon riyaseti ne vermeleri. (342) (5908)

* * *

Kuleli Lisesi ihtiyacı için 1680 takım maa serpuş elbise kapalı zarf suretile imal ettirilecektir. Münakasası 3-12-932 cumartesi günü saat 14 de Tophanede Merkez Kumandanlığı satınalma komisyonunda icra kılınacaktır. Taliplerin nümune ve şartnamesini görmek için saat 9 dan 10 a kadar her gün ve münakasaya iştirak için de şartnamesi veçhile hazırlayacakları teklif mektuplarını ihale gününün muayyen vaktinden evvel komisyon riyaseti ne vermeleri. (246) (5928)

* * *

Maltepe Lisesi ihtiyacı için 750 takım maa serpuş elbise âleni münakasa suretile imal ettirilecektir. Münakasası 3-12-932 cumartesi günü saat 15 de Tophanede Merkez Kumandanlığı Satınalma Komisyonunda icra kılınacaktır. Taliplerin nümune ve şartnamesini görmek için her gün saat 9 dan ona kadar ve münakasasına iştirâk için de muayyen vaktinde komisyonda hazır bulunmaları. (247) (5929)

* * *

Merkez Kumandanlığına merbut müessesat ihtiyacı için 100,000 kilo pirinç pazarlıkla satın alınacaktır. Pazarlığı 12-11-932 Cumartesi günü saat 14 de Tophanede Merkez Kumandanlığı satınalma komisyonunda icra kılınacaktır. Taliplerin nümune ve şartnamesini görmek için sabah saat 9 dan ona kadar her gün pazarlığına iştirak için de muayyen vaktinde komisyonda hazır bulunmaları. (245) (5927)

* * *

Merkez Kumandanlığına merbut müessesat ihtiyacı için 100 kilo çay pazarlıkla satın alınacaktır. Pazarlığı 12-11-932 cumartesi günü saat 10,30 da Tophanede Merkez Kumandanlığı satınalma komisyonunda icra kılınacaktır. Taliplerin izahat almak için saat 9 dan ona kadar her gün ve pazarlığa iştirak için de muayyen vaktinde komisyonda hazır bulunmaları. (244) (5926).

Istanbul dördüncü icra memurluğundan: Emniyet sandığına ipotekli olup temamı iki bin beş yüz lira kıymeti muhammineli Kartalda istasyon caddesinde 44/22 202/26 H/138 numaralarla murakkam kayden maa bahçe hane halen posta ve telgrafhane ittihaz olunmuş olan maa müştemilât bahçeli hanenin tamamı açık arttırmaya konmuş olup şartnamesinin 14-11-932 tarihinden itibaren dairemizde herkes tarafından görülebileceği gibi 12-12-932 tarihine müsadif pazartesi günü saat 14 ten 17 ye kadar dairemizde açık arttırma ie satılacaktır. Arttırma bedeli muhammen kıymetinin yüzde yetmiş beşini bulmadığı takdirde en son arttıranın taahhüdü baki kalmak üzere 27-12-932 tarihine müsadif salı günü yine saat 14 ten 17 ye kadar dairemizde yapılacak olan arttırmasında gayrımenkul en çok arttırana ihale edileceğinden taliplerin muhammen kıymetin yüzde yedi buçuğu nisbetinde pey akçesini veya millî bir Bankanın teminat mektubunu hamil bulunmaları lâzımdır. Müterakim vergiler ile vakıf icrası ve Belediyeye ait tenvirat ve tanzifat rüsumları müşteriye aittir 2004 maralı icra ve iflâs kanununun (126) ıncı maddesinin dördüncü fıkrasına tevfikan bu gayrımenkul üzerinde ipotekli alacaklılar ile diğer alâkadaranın ve irtifak hakkı sahiplerinin bu haklarını ve hususile faiz ve masarife dair olan iddialarını, ilân tarihinden itibaren 20 yirmi gün içinde evrâkı müsbitelerile bildirmeleri, aksi halde hakları tapu sicilleri ile sabit olmadıkça satış bedelinin paylaşmasından hariç kalacakları cihetle alâkadaranın işbu maddenin mezkûr fırkasına göre hareket etmeleri ve daha fazla malûmat almak isteyenlerin 932-1462 doşya numarasile muracaatları ilân olunur.

YENİ CİLDİNİZ
Beyaz, taze, yumuşak

Bir mütehassımı şu reçetesini tecrübe ediniz

Cildin siyah beneklerini çirkin kabarcıklarını silinizi.

Keşfiyat ve terakkiyatı ahire hali hazırda her kadına en sert ve solmuş cildinin beyazlatması, yumuşatması ve güzelleştirmesini mümkün kılmaktadır. Beyaz (yağsız) mukavvi ve kabız yeni Tokalon kremi aniyen cilde nüfuz ve bu suretle gudedat taharrüşatını teskin, münbesit mesamatı teksif ve siyah benlerle buruşuklukları izale eder. En kuru ciltleri tazelendirir. Yağlı ve parlak bir cildin kırmızılığını giderir. Her gün muntazaman kullanıldığı takdirde temin atlıdır. Bu beyaz yeni Tokalon kremi cilde o derece gayrikabili tarif bir güzellik ve tazelik verir ki bunun başka suretle temini gayrimümkündür.

ZAYI — 764 sicil numerolu arabacı ehliyetimi zayi ettim. Yenisini alacağımdan eskisinin hükmü yoktur.

Mehmet bin Hasan

Bu yeni ambalâj sizi kıymeti olmayan başka mamulât almaktan korur.

BAYER ASPİRİN 20 ve 2 tabletlik ambalâjlar içinde her yerde bulunur.

Bahçekapı 'da Meydancık 'ta

ATA REFİK

(Sabık Şamlı) Müessesatında

ipekli, yünlü ve pamuklu erkek ve kostümlük kumaşların binlerce parçasından mürekkep bir

HEDİYELİ SERGİ

1 TEŞRİNİSANİDEN İTİBAREN AÇILMIŞTIR.

Parça satışı da dahil olduğu halde

Beşer liradan yukarı mubayaatınız için hediyenizi isteyiniz.

Her türlü kışlık fantezi ihtiyaçlarımızı gayet ucuz fiatlarla dairelerimizden tedarik edebilirsiniz.

Sergi kısa bir müddet devam edeceğinden ziyarette istical ediniz.

Sıhhat ve İçtimaî Muavenet Vekâleti

Hudut ve Sahiller Sıhhat Umum Müdürlüğünden:

Evvelce 13 T. Sani 932 tarihinde İstanbul limanı Sahil sıhhiye merkezinde müteşekkil mübayaa komisyonunda kapalı zarf usulile ihalesi icra kılınacağı ilân edilen Dizel motörünün görülen lüzum üzerine ihale tarihi 23 Teşrinisani 932 çarşamba günü saat 14 olarak değiştirilmiştir. Taliplerin bu tarihte mezkûr merkezde müteşekkil komisyona ve şartnamelerini almak isteyenlerin her gün Ankarada Hudut ve Sahiller sıhhat umum müdürlük ayniyat muhasibi mes'ullüğüne ve İstanbulda Galatada Karamustafapaşa sokağında mezkûr merkez levazım memurluğuna müracaatları. (5756)

İnşaat münakasası

Edirne Erkek Muallim mektebi Müdürlüğünden:

Mektep binasının (12,378) lira keşif bedelli tamirat ve tadilâtı yeniden kapalı zarf usulile ve 4-11-932 tarihinden itibaren (20) gün müddetle münakasaya konulmuştur. Taliplerin malî iktidarı ve ehliyeti fenniyeyi haiz diplomalı mühendis veya mimar olmaları şarttır.

Şartname ve projeleri görmek üzere İstanbulda Erkek muallim mektebine ve Edirnede mektep müdürlüğüne ve münakasaya iştirak edeceklerin tekliflerinin 10 % yüzde onu nisbetinde teminat mektuplarile ve münakasa kanununa uygun teklif mektuplarını ihale günü olan 24 teşrinisani 932 perşembe günü saat on beşe kadar Edirnede Hükûmette müteşekkil komisyona müracaatları ilân olunur. (5835)

Sıhhat ve İçtimaî Muavenet Vekâleti

Hudut ve Sahiller Sıhhat Umum Müdürlüğünden:

Evvelce 16 Teşrinisni 932 çarşamba günü saat 14 te İstanbul limanı sahil sıhhiye merkezinde müteşekkil mübayaa komisyonunda kapalı zarf usulile ihalesi icra kılınacağı ilân edilen motör teknesinin görülen lüzum üzerine ihale tarihi 23 Teşrinisani 932 çarşamba günü saat 16 olarak değiştirilmiştir. Taliplerin bu tarihte mezkûr merkezde müteşekkil komisyona ve şartnamelerini almak isteyenlerin her gün Ankarada Hudut ve Sahiller sıhhat umum müdürlük ayniyat muhasibi mes'ullüğüne ve İstanbulda Galatada Karamustafapaşa sokağında mezkûr merkez levazım memurluğuna müracaatları. (5755)

KUNDURA PALAS

Karaköy meydanı No. 16

Erkek ve çocuklar için gayet sağlam ayakkaplar

Hanımlar için en son gelen Viyana ve Paris modelleri

SEYRISEFAIN

Merkez acenta: Galata Köprü başı B. 2362. Şube A. Sirkeci Mühürdarzade han 2. 3740.

İZMİR - PİRE - İSKENDERİYE POSTASI

(EGE) 8 ikinci teşrin Salı 11 de.

TRABZON POSTASI

(Cumhuriyet) 9 ikinci teşrin çarşamba 18 de. Dönüşte Tireboluya da uğrar.

ZMİR - MERSİN - POSTASI

(MERSİN) 9 ikinci teşrin çarşamba 10 da. Galata rıhtımından kalkarlar.

YELKENCİ VAPURLARI

KARADENİZ POSTASI

SAMSUN

Vapuru 8 Teşrinisani

SALI

günü akşamı Sirkeciden hareketle Zonguldak, Ayancık, Samsun, Gireson, Trabzon, Sürmene ve Rize'ye azimet ve avdetle ayni iskelelerle Unye'ye uğrayarak avdet edecektir.

Fazla tafsilât için Sirkeci Yelkenci hanındaki acentalığına müracaat. Tel: 21515.

Sadıkzade Biraderler Vapurları Karadeniz Postası

Dumlu Pınar

Vapuru 10 Teşrinisani

PERŞEMBE

günü akşam saat 15 de Sirkeci rıhtımından hareketle (Zonguldak, İnebolu, Samsun, Ordu, Gireson, Trabzon ve Rize) ye azimet ve avdet edecektir.

Fazla tafsilât için Sirkeci Meymenet hanı altında acentalığına müracaat. Tele. 22134.

İPEKİŞ'in Yeni ve Büyük Bir Muvaffakiyeti..

İpekiş kadın çamaşırları ve elişleri dairesi açıldı..

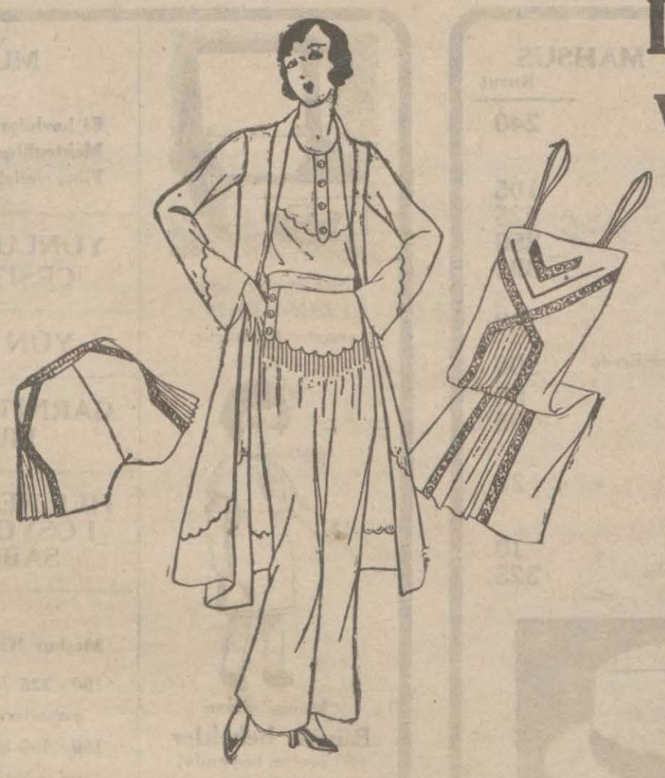

İPEKİŞ kumaşlarından yapılmış, elişleri ile süslü en zarif, en cazip

Pijamalar, kimonolar,
Blüzler, kombinezonlar,
Her türlü iç çamaşırları...

SERAPA İPEKİŞ:

Yatak takımları, yastıklar
İşlemeli salon perdeleri
Cazip cihaz takımları,
Cana yakın bebek levazımı.

Her biri birer şaheser olan bu modelleri İPEKİŞ'e gidip görünüz..

Rus Antrasiti

Muhterem müşterilerimiz ileride pişman olmamak ve menfaatleri için diğer bütün antrasit kömürlerinin fevkinde olan halis Rus antrasiti kullanınız. Kalori 8100. Her yerde satılır. 30 mühürlü çuval derununde 1000 kilo.

Umum Türkiye acentası

A. Saridis

Galata, Çinili Rıhtım Han 4 üncü kat No. 8 Tel. 4,1418.

UROLOG

Dr. FEYZİ

Böbrek, mesane, idrar yolu mütehassısı

Hergün 14 ten sonra Beyoğlu İstiklâl caddesi Elhamra apartımanı No. 3 Tel. Beyoğlu 2885

FOTO SÜREYYA

18 inci sayısı bugün çıktı.

Bu nefis salon mecmuasını her tarafta bayilerden isteyiniz.

Mütemadi tebeddülâtı havaiyeden bir çok hastalıklar ve bilhassa

Grip tevellüt eder.

Bu tehlikeden vikaye için: Akşamları evden çıkarken her halde cihanşümul şöhreti haiz;

MANDELBERG EMPERMEABİLİZE PARDESÜNÜZÜ

giyiniz. Sizi her nevi soğuk alğınlığından muhafaza edecektir.

27 1/2 lira. Yalnız

EKSELSİOR

Büyük Elbise Fabrikasında Galata, Karaköy büyük mahallebicinin üstünde

ANKARADA:

MODA PAZARINDA satılmaktadır.

Devlet Demiryolları idaresi ilânları

70 adet amele vagoneti demir aksamı ve yedeğinin kapalı zarfla münakasası 21 Birinci kânun 932 çarşamba günü saat 15 te İdare binasında yapılacaktır.

Fazla tafsilât Ankara ve Haydarpaşa veznelerinde beşer liraya satılan şartnamelerde yazılıdır. (5855)

3200 çift cebire ve 414000 adet ergo'nun kapalı zarfla münakasası 21 Birinci kânun 932 çarşamba günü saat 15,30 da İdare binasında yapılacaktır.

Fazla tafsilât Ankara ve Haydarpaşa veznelerinde beşer liraya satılan şartnamelerde vazılıdır. (5856)

3 üncü kolordu ilânları

Kolordu ve birinci fırka kıtaatı ihtiyacı olup pazarlıkla münakasaya konulan 63,000 kilo pırasa 25000 kilo lâhana 37800 kilo ıspank için talip zuhur etmediğinden tekrar pazarlığa konmuştur. İhalesi 9-11-932 çarşamba günü saat 16 da yapılacaktır. Taliplerin muayyen vakit ve saatte komisyona müracaatları. (918) (5910)

* * *

Kolordu ve birinci fırka ihtiyacı için açık münakasaya konulan 15,000 kilo kırmızı mercimeğe talibi tarafından teklif edilen fiat gali görüldüğünden bir hafta müddetle ihalesi talik olunarak 12-11-932 tarihine müsadif cumartesi günü saat 11,30 da yapılacaktır. Taliplerin muayyen vaktinden evvel komisyona müracaatları. (916) (5882)

* * *

Kolordu ve I. Fırka ihtiyacı için açık münakasaya konulan 31,250 kilo nohuta talibinin teklif ettiği fiyat pahalı görüldüğünden ihalesi bir hafta müddetle tehir olunarak 12-11-932 cumartesi günü saat 10,30 da yapılacaktır. Taliplerin muayyen vaktinden evvel komisyona müracaatları. (917) (5883)

* * *

IV. cü Kolordu ile Hava birlikleri ihtiyacı olan 210 ton kriple maden kömürü kapalı zarfla münakasaya konulmuştur. İhalesi 22-11-932 salı günü saat 10,30 da yapılacaktır. Taliplerin şartname ve nümunesini görmek üzere her gün ve müakasaya iştirak için o gün ve vaktinden evvel komisyona müracaatları. (909) (5807)

* * *

Konyadaki kıtaatın ihtiyacı olan (1,676,000) bir milyon altı yüz yetmiş altı bin kilo meşe odunu kapalı zarf usulü ile münakasaya konulmuştur. İhalesi 22 ikinci teşrin 932 salı günü saat 15 te yapılacaktır. Şartnamesini görmek isteyenlerin her gün ve taliplerin muayyen vakit ve saatinden evvel teklif ve 1267 liralık teminat mektupları ile komisyona müracaatları. (1011) (5699)

* * *

III. Muhabere alayı için ihtiyaç olan 51 kalem muhabere tamirhaneleri ile telsiz cihazlarını temizleme malzemesi pazarlıkla satın alınacaktır. Talip lerin her gün cins ve miktarlarını öğrenmek üzere K. O. Sa. Al. komisyonuna müracaatları. İhalesi 8-11-932 salı günü saat 15 te yapılacaktır. (894) (5695)

* * *

Çatalca Mst. Mv. ihtiyacı için 25 ton un pazarlıkla alınacaktır. İhalesi 8/11/932 Salı günü saat 15,30 da yapılacaktır. Şartnamesini almak isteyenlerin her gün ve pazarlığa iştirak edeceklerin de vakti muayyeninden evvel komisyonumuza müracaatları. (920) (5912)

* * *

Kolordu ve birinci fırka kıtaatı ihtiyacı olup alenî münakasaya konulan 66,000 kilo patatesi verilen fiyat gali görüldüğünden tekrar pazarlığa konmuştur. İhalesi 8-11-932 salı günü saat 16,30 dadır. Taliplerin her gün kolordu satınalma komisyonuna müracaatları (919) (5911)

* * *

Çatalca müstahkem mevkiinin ihtiyacı olup açık münakasaya konulan 8,000 kilo bulgura talibinin teklif ettiği fiyat pahalı görüldüğünden pazarlığa konulmuştur. İhalesi 9-11-932 çarşamba günü saat 15 te yapılacaktır. Taliplerin muayyen vakit ve saatinden evvel komisyona müracaatları. (908) (5792)

* * *

Kolordu ve I. Fırka kıt'alarının ihtiyacı olup kapalı zarfla münakasaya konulan yüz bin iki yüz elli kilo bulgura talibinin teklif ettiği fiyat pahalı görüldüğünden pazarlığa konulmuştur. İhalesi 9-11-932 çarşamba günü saat 15,30 da yapılacaktır. Taliplerin o gün ve vaktinden evvel komisyona müracaatları. (907) (5791)

* * *

Yeşilköyde Hava Müfrezesine ait hangarın tamir ve ilâvesi için talibin teklif ettiği fiat gali görüldüğünden yeniden münakasaya konulmuştur. İhalesi 8-11-932 salı günü saat 16 dadır. Taliplerin o gün ve saatinden evvel komisyona müracaatları. (913) (5841)

Ziraat vekâletinden:

Ankara Yüksek Ziraat mektebi, Erkek talebe kadrosu dolduğundan müracaat edilmemesi ve ancak mezkûr mektep kadrosunda (4) Hanım talebe için yer bulunduğundan Lise mezunu olan hanımlardan talip olanların evvelce ilân edilen şartlar dairesinde lâzım olan evrak ve vesikalarile hemen Yüksek Ziraat Mektebi rektörlüğüne müaracaatları ilân olunur. (5816)

"Ucuz Mallar Pazarı,,

Yünlü No. 200 ipekli

Mahmut Paşa'da...

İstanbul ve Trakya Şeker Fabrikaları

TÜRK ANONİM ŞİRKETİNDEN:

Alpullu şeker fabrikasının İstanbul depolarından kristal toz, sandıkta ve çuvalda küp şekerleri atideki fiatlerle her isteyene bin kilodan eksik olmamak üzere satılır.

Kristal toz, kilosu 36,75 kuruş

Çuvalda küp, kilosu 38 1/2 kuruş

Sandıkta küp, kilosu 39 1/2 kuruş

Taşradan vuku bulacak siparişler yüzde yirmisi peşin ve mütebakisi hamule senedi mukabilinde ödenmek üzere derhal gönderilir. Depodan itibaren bilcümle masarif ve mesuliyet müşteriye aittir. Müşteri isterse sigorta ettirilir.

Adres: Istanbul, Bahçekapı 4 üncü Vakıf Han, 4 üncü kat, Telgraf adresi: İstanbul Şeker - Telefon: 24470-79

PASAJ KARLMAN

Beyoğlu - İstiklâl caddesi

Her keseye elverişli mal satan büyük asrî mağaza

Yıkanabilir
İpek çoraplar
50 kuruş

El ile trikote
Yün kaşkoller
125 kuruş

Son moda şekillerde
Deri el çantaları
reklâm fiatı 490 Kr.

HANIMLARA MAHSUS

	Kuruş
İpek bagetli çoraplar	65
(İmperial) marka ipek çoraplar	175
Eldivenler (güderi), iyi cins	240
Müsköter eldivenler yıkanabilir	300
Glase eldivenler teminatlı cins	325
Krep birman reklâm fiatı, m.	225
Bursa ipeği iyi cins metrosu	120
İpekli krep jorjet	250
Jorjet Len her renkte metrosu	275
Deri bel kemerleri maden tokalı	95
Bel kemerleri, eyi cins potsüet	85
Batist mendiller dantelâlı, adedi	10
Batist mendiller markalı adedi	12 ½
Kolyeler, galalithe ve madeni, son moda	75
Batist kombinezonlar tül üzerine işlemeli	115
Kombinezon ve pantalon takımı, tül üzerine işlemeli	225
Gecelikler eyi batistten	150
Gecelik, pantalon ve kombinezon takımı el ile işlemeli, her renkte	450
Gecelik, kombinezon ve pantalon takımı tül üzerine işlemeli	400
Yün bluzlar, gayet iyi cins	490
Saten şemsiyeler	150
Poplin şemsiyeler modern saplı	350
"Gloria" şemsiyeleri iyi cins	525
Nim ipekli şemsiyeler	675

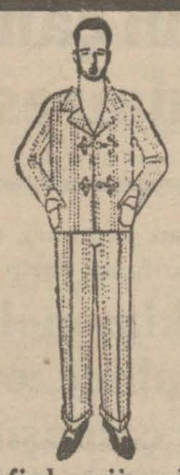

Zefirden pijamalar
275 kuruş

Kollu puloverler
300 kuruş

ERKEKLERE MAHSUS

	Kuruş
Poplin gömlekler	240
Haseden kısa donlar beyaz veya çizgili	105
Fanilâdan pijamalar	425
Haseden gecelikler	250
Yün puloverler, itinalı iş	390
Pantalon asklıları sağlam cins	90
Yünlü jileler modern şekillerde	500
İpekli kravatlar	58
İpekli kravatlar ekstra cins, son moda	95
"Pyrenées" mendilleri beyaz ve yahut renkli	27
Batist mendiller adedi	10
Merserize saten şemsiyeler	325

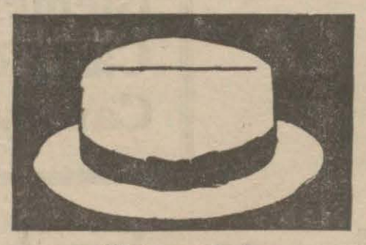

FÖTR şapkalar
350 kuruş

Saten şemsiyeler 150 kuruş.

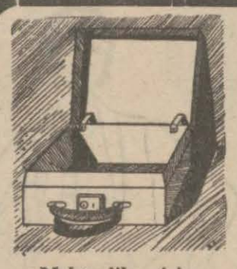

Mektepliler için deriden küçük valizler **50** kuruş.

"Mama" diyen
Büyük bebekler
(50 santim boyunda)
350 kuruş

MUHTELİF EŞYA

	Kuruş
El havluları dayanıklı cins	20
Mektepliler için deri çantalar	120
Fibre valizler	125

YÜNLÜLERİN MÜNTEHAP ÇEŞİTLERİ (Son moda)

YÜN BATTANİYELER

GARNİTÜR İÇİN MÜNTAHAP KÜRKLER

HER NEVİ ESANSLAR, LOSYONLAR, PUDRALAR, SABUNLAR ve KOKULAR

	Kuruş
Meşhur JOLIE FEMME pudrası	38
150×225 boyunda yatak çarşafları, iyi cins	175
150×150 boyunda sofra örtüleri	195

Kadın, erkek ve çocuklara meşhur STAR ve MEGBAR markalı
AYAKKAPLAR
Şık ve sağlam fabrika fiatına satılmaktadır.

RADYO Konserleri
Hergün akşam saat 5,30 dan itibaren yeni Amerikan marka
İKA RADYO
Cihazlarile konserler.

PASAJ KARLMAN'ın methalleri ve içerde gezip dolaşmak serbesttir.

Şekerleme ve pastahanesinde: Nefis ve daima taze pastalar 5 kuruş, kahve ve çay (servis hakkı dahil) 7,5 kuruştur. Bonbonlar, Fondonlar, Karemelalar v.s.v.s.

Gayet müsait fiatlerle siparişler kabul olunur.

Zafiyeti umumiye, iştihasızlık ve kuvvetsizlik halâtında büyük faide ve tesiri görülen

Fosfatlı Şark Malt Hulâsası

Kullanınız. Her eczane de satılır.

Bir Tek Düğme İle
Bütün Avrupa Dinleniyor

PHILIPS 830 A

Süperendüktans

Türkiye Cümhuriyet Merkez Bankası

3 İkinci Teşrin 1932 Vaziyeti

AKTİF

			Lira
Kasa			
Altın safi kilog.	9.926-665	Lira 13.919.411,80	
Banknot		„ 9.201.154,—	
Ufaklık		„ 494.361,89	23.614.927,69
Dahildeki Muhabirler			
Altın safi kilog.	3.848-205	Lira 5.412.827,02	
Türk Lirası		„ 324.878,84	5.737.705,86
Hariçteki Muhabirler:			
Altına tahvilikabil dövizler			877.378,48
Hazine Tahvilleri:			
Deruhte edilen evrakı naktiye karşılığı Kanunun 6 ve 8 inci maddelerine tevfikan vaki tediyat		Lira 158.748.563,—	
		„ — 3.353.563,—	155.395.000,—
Cüzdan			
Senedat		Lira 3.992.014,13	
Esham ve Tahvilât { Deruhte edilen evrakı naktiye karşılığı (itibarkıymetle)		„ 27.125.825,—	
Esham ve Tahvilât		„ 955,000,—	32.072.839,13
Altın ve Döviz üzerine avans			18.842,52
Hissedarlar			4.522.495,03
Muhtelif			1.669.556,91
		Yekûn	223.408.745,62

PASİF

		Lira
Sermaye		15.000.000,—
Tedavüldeki Banknotlar		
Deruhte edilen evrakı naktiye Kanunun 6. ve 8 inci maddelerine tevfikan vaki tediyat	Lira 158.748.563,—	
	„ —3.353.563,—	
Deruhte edilen evrakı naktiye bakiyesi		155.395.000,—
Karşılığı tamamen altın olarak tedavüle vaz edilen	Lira 8.688.589,98	164.083.589,98
Vadesiz Tevdiatı:		9.130.230,76
Döviz mevduatı		652.496,75
Muhtelif		34.542.428,13
	Yekûn	223.408.745,62

İskonto haddi %7 altın üzerine avans %5,1/2

Büyük Tayyare Piyangosu

Bu keşidede büyük ikramiye

40,000 Liradır.

Piyango şimdiye kadar binlerce kişiyi zengin etmiştir.
Fırsatı kaçırmayınız
İştirak ediniz..

FİDAN AMATÖRLERİNE FIRSAT

Meyva, mazi, taflan ve yabani fidanlar meşhur nevilerinden yetiştirilmiştir. Garanti olarak Kaysı, şeftali, erik, armut nadide cinslerinden. Mazi ve taflan üçer cins, yabani at kestanesi çınar, dışbudak vesaire.. Fidan dikme mevsiminde bulunduğumuzdan fırsatı kaçırmayınız, fiatlar ehvendir.

Büyükdere, Kibrit fabrikası karşısında eski fidan bahçesi

Yervant ve Agop biraderler.

KAPPS

Alman kitapçı, Alman kitapları en ucuz satar, Beyoğlu, İstiklâl caddesi 390, İşveç sefareti karşısında.

İstanbul ikinci iflâs memurluğundan: İstanbul'da Emniyet sandığı civarında Şükran lokantası sahibi Kaftancı zade Salim beyin masasına ait bir mal elde edilememesine ve kendisinin de gaybubiyetine binaen icra ve iflâs kanunu 217 inci maddesine tevfikan tasfiyenin tatiline karar verilmiş olduğundan alacaklılardan her hangi birinin 30 gün içinde iflâsa mutaallik muamelelerin tatbikine devam edilmesi istenilerek masrafı peşin verilmediği takdirde iflâsın kapatılacağı malûm olmak üzere ilân olunur.

Türk Maarif Cemiyeti Menfaatine

BÜYÜK

Eşya Piyangosu

İkramiye Miktarı: 9000 Lira

Keşide tarihi 12 ikinci teşrin 932 - Biletin fiatı BİR liradır. Biletleri bayilerden ve Tayyare piyangosu kişelerinden arayınız. Memurlar bulundukları daire ve Şirketlerden de tedarik edebilir. İstanbul'da tevzi mahalli: Cağaloğlunda Halkevinde Türk Maarif Cemiyetidir.

MİLLİYET MATBAASI