ÇARŞAMBA
23 TEŞRİNİSANİ 1932
7 inci sene No. 2438
NUSHASI 5 KURUŞTUR

Milliyet

Sahip ve Başmuharriri
Siirt Meb'usu MAHMUT
Umumî Neşriyat ve Yazı Müdürü
ETEM İZZET

Fırkada Malî Vaziyet Görüşüldü

Hava postaları

Jules Verne, altmış sene evvel, "Seksen günde devriâlem" namındaki eserini yazdığı zaman, bütün dünya, muharririn muhayyelesine hayret etmişti. Seksen günde dünyayı devir!... Mübalâğa bu kadar olur, denilmişti.

Geçen gün Post ve Gatty namındaki iki tayyareci "Sekiz günde devriâlem" diye bir eser neşrettiler. Bu tayyareciler, Fransız müellifi gibi, hayalden bahsetmiyorlar; tecrübelerini anlatıyorlar. Çünkü sekiz günde âlemi devretmişlerdir. 60 sene evvel seksen günde âlemin devredilebileceğini tasavvur etmek her kesi şaşırtmış iken, şimdi sekiz günde dünyanın devredildiğini işitmek tabiî bir hal gibi kabul ediliyor.

Nakil vasıtalarındaki bu inkılâp yenidir. 13 sene evvel sivil tayyarecilik başladığı zaman, tayyare ile seyahat etmek, tehlikeli bir maceraya girişmekti. On üç senelik tekâmül, tayyare seyahatini şimendifer veya otomobil seyahati kadar rahat değilse de onun kadar salim bir hale koydu. Yapılan istatistiklere göre, hava seyahatleri arasındaki kaza nisbeti, diğer nakil vasıtalarındaki kaza nisbetinden çok aşağıdır.

İngiltere hava nakliyatı şirketi tarafından yapılan hesaplara göre, bu şirket, hatları üzerinde, şirketin teessüs ettiği tarihten beri 200 bin yolcu nakletmiştir. Bu gün en işlek hava hattı Londra ile Paris arasındaki hava yoludur. Bu hat üzerinde haftada 3000 yolcu nakledilmektedir ki senede 150 binden fazla insan Paris ile Londra arasında hava yolile gidip gelmekte demektir.

Sekiz sene evvelisine kadar sivil tayyare postası ancak 6 memleket arasında işlemekte iken bu gün 22 memleket hava yolile biribirine bağlanmıştır.

Türkiye bu memleketler arasında değildir. Evvelâ memleketimiz büyük beynelmilel hava yolları üzerinde olduğu halde, bir çok sebepler dolayısile, bu hava hatları başka ve daha dolaşık istikametler takip etmişlerdir. Sonra memleket dahilinde de sivil tayyarecilik inkişaf etmemiştir. Hava hatlarını gösterecek bir haritaya bakılacak olursa, Türkiyenin haritada yeri olmadığı görülür. Halbuki memleketimiz, Şark ile Garbin biribirine bağlandığı noktada bulunduğundan coğrafya itibarile beynelmilel hatların geçit yeri olması lâzımdır. Memleketimiz geniş olduğundan ve biribirinden büyük mesafelerle ayrılan şehirlerimiz arasında henüz şimendifer ve yol bulunmadığından hava nakliyatından en çok istifade etmesi lâzım gelen Türkiye olmalıdır.

Bunun içindir ki, bir Amerika grupu ile hava nakliyatı için yapılan itilâftan dolayı çok sevindik. Haber verildiğine göre, Amerikadan gelen tayyareler bir kaç güne kadar gümrükten çıkarılarak Yeşilköyde kurulduktan sonra Ankara - İstanbul hava seferleri başlayacaktır. Bu, büyük şehirlerimizi biribirine bağlayacak olan hava hatlarının birincisi olacaktır.

Hava seferlerinin muvaffakıyeti şu üç âmilde aranılır: 1 — Sür'at, 2 — Selâmet, 3 — Ucuzluk.

Sür'at herhalde temin edilmiştir. Hükûmet merkezimiz ile İstanbul arasındaki yol iki üç saatte katedilecektir. Binaenaleyh hükûmet merkezimizde acele işi olan bir adamın ayni günde Ankaraya gidip gelmesi mümkündür. Selâmet noktasına hususî bir ehemmiyet verildiği temin edilmektedir. Ankara - İstanbul hava hattının her noktası itina ile tetkik edilmiş ve sık sık ihtiyat istasyonları yapılmıştır. Selâmet noktasına bu kadar dikkat edilmeseydi, belki daha kestirme bir yoldan geçerek vakitten kazanmak mümkündü. Fakat daha emin bir yol takip edip te bir çeyrek saat sonra gitmeği tercih etmeyecek yolcu yoktur.

Her memlekette hava hatlarının en müşkül tarafı bunları ticarî esas dahilinde işletmek olmuştur. İlk zamanlarda hattın kendi masrafını ödemesini beklemek, ondan beklenen faydayı tahdit etmek demektir. Çünkü bir yolcunun seyahat için ağır bir ücret tediye etmesi, işinin çok acele olması ve bir kaç saat zarfında Ankaraya gitmediği takdirde, tayyare ücreti için tediye edeceği paradan fazla zarar etmesi lâzım gelmektedir ki bu vaziyetler daima zuhur etmez. Bunun içindir ki şimendifer ücretile mukayesede makul addedilecek bir ücret tesbit etmek lâzımdır. Ve bu bilhassa posta nakliyatında dikkat edilecek bir noktadır. Bir mektup Londradan Hindistana yarım şiline yani 17 buçuk kuruşa nakledilmektedir. Gazete ve matbua nakli için ücret te ayni nisbette ehvendir. Bizde de posta nakliyatından azamî istifade temin edebilmek için ücret meselesinin bir engel teşkil etmemesini istemek yerinde bir temenni olur.

Ahmet ŞÜKRÜ

Maliye vekili fırkada izahat verdi

Bazı vergiler üzerinde hatipler mütalealarını söylediler

ANKARA, 22. (A.A.) — C. H. Fırkası Gurupu bugün öğleden sonra saat 15 te Afyon mebusu Ali Beyin riyasetinde toplandı.

Evvelâ Maliye Vekili Beyin malî vaziyet hakkında rakama müstenit izahatı dinlenerek malî vaziyetimizin müsait şerait altında devam etmekte olduğu görüldü. Bazı vergiler üzerinde muhtelif hatipler tarafından mutalealar dermeyan olundu.

Müzakereye yarın da devam olunacaktır.

Şoförler vergiler için bir teklif yaptılar

Vergilerin benzin fiatına zam edilerek alınmasını istiyorlar

Taksilerin hep ayni renkte olması için vazedilen mecburiyet niçin ağır geliyor?

İstanbul otomobilciler cemiyeti, otomibillerden alınan muhtelif vergilerin, benzin üzerine bir mikdar zam suretile bilvasıta tahsili için Büyük Millet Meclisi nezdinde teşebbüste bulunmağa karar vermiştir. Cemiyet reisinin bu hususta bize verdiği izahata göre, cemiyet, geçen sene de buna benzer bir teşebbüste bulunmuş, fakat o zaman İstida Encümeni teklif edilen şekli gümrük tarifesile alâkadar ve bu itibarla gümrük kanununda tadilâtı müstelzim mahiyette bulmuştu. Cemiyet Reisi diyor ki:

"— Yeni teklifimiz, gümrük kanununu ve tarifelerinde herhangi bir değişikliği istilzam etmiyecektir. Benzin, esasen, hükûmetin kontrolu altında gümrük muamelâtı bittikten sonra depolara nakledilir. Biz diyoruz ki, gelecek benzinlerin şimdiki gümrük kanunu daresinde muamelei rüsumiyesi yapılsın, gümrük resmi tahsil edilsin, sıra oktruva vergisinin cibayetine gelince, otomobillerden halen alınan bütün vergiler hesap edilerek benzin üzerine muayyen bir miktar zammolunmak suretile bilvasıta tahsil edilsin. Bu teklifimiz kabul edilirse, hükûmet, şimdiki % 40 masarifi tahsiliyeyi tasarruf etmiş olacaktır. Bundan başka, şimdi otomobillerden alınan vergiler kısmen tahsil edilememektedir. Teklifimizin kabulü halinde bunlar % 100 kabili tahsil hale gelecektir. Bu hususta yaptığımız hususi temaslar müsait surette karşılanmıştır. Şimdi, biz teklifimizi tahriren hazırlıyoruz; yakında Meclisi âliye arzedeceğiz."

Taksilerin boyanamıyacağı iddia ediliyor

Belediyece iki sene evvel hazırlanan talimatname mucibince takside çalışan bütün otomobillerin üst kısımları koyu nefti ve çamurluklar da dahil olduğu alt kısımları siyaha boyanmak lâzımdır. Bu husustaki son mühlet 932 senesi nihayetinde bitecektir.

Şoförler cemiyeti, Belediyeye müracaat ederek, bunun bu sene de mümkün olamıyacağını bildirmiştir. Cemiyet Reisi bize bu hususta demiştir ki:

"— Yeknesek taksi talimatnamesi eskidir. Geçen sene iktısadî buhran nazarı dikkata alınarak taksilerin üst kısımları koyu neftiye ve alt kısımları siyaha boyanması mecburiyeti bir sene tehir edilmişti. Fakat, bu sene de vaziyet aynidir. Memlekette kâfi mikdarda boya yoktur.. Hariçten getirtmek bahsinde kontenjanla karşılaşılır. Bu itibarla talimatnamenin bu hükmünün bu sene de tatbiki kabil olamıyacağını Belediye

(Devamı 6 ıncı sahifede)

Fatih camisinde ezan okunuyor

Türkçe Ezan

Beş namaz vaktinde muhtelif makamlardan okunacak..

İstanbul Evkaf müdürlüğünde evvelki gün şehrimizin meşhur hafızlarının iştirakile yapılan bir toplantıda ezan ve kamet meselesinin görüşüldüğünü yazmıştık. Bu içtimada hafızlara, müezzinlere öğretilecek türkçe ezan sureti de verilmiştir. Türkçe ezan günün beş vaktinde ayrı ayrı makamlar üzerinden okunacaktır. Müezzinler sabah namazını Hicaz, öğle ezanını saba makamlarından okuyacaklardır. Türkçe ezan ve kametlere Ramazanın ilk gününden itibaren başlanması çok muhtemeldir. Diyanet işlerinin

(Devamı 6 ıncı sahifede)

Amerikalılar Bizden Şarap alıyor

Tekliflere nazaran bütün şaraplarımız ihraç edilebilecek

Amerikada nihayet Martta bugünkü kuru rejimin terki artık bir emri vakidir. Hattâ Amerikalılar Martı da beklemeden bir an evvel içkiye kavuşmak için sabırsızlanmaktadırlar.

Diğer taraftan Amerikanın bir çok büyük firmaları koca Amerikanın ihtiyacını temin edecek, hattâ bir anda içkiye boğacak kadar alkoli bulmak için içki istihsal eden bütün memleketlere baş vurmakta, büyük angajmanlara girişmektedirler.

Aldığımız malûmata nazaran, Amerikalılar Türk saraplarından da külliyetli miktarda mübayaa için inhisarlar idaresile temastadırlar. Gayet müsait şeraiti ihtiva eden Amerikalıların teklifleri üzerinde tetkikat yapılmakta ve müzakerat cereyan etmektedir.

Söylendiğine göre Amerikalıların teklifleri bütün şaraplarımızın ihracını temin edecek kadar vasidir. Amerikalılar daha bazı içkiler mübayaasını da arzu etmektedirler. Amerikada içkinin alkolüne yüzde azami bir hat tayin edileceğine nazaran ihraç edilecek içkiler de ayni şeraiti haiz olacaktır.

Tapuda Hanımlarımız

Hanımlarımız her meslekte kendilerini göstermekte ve bilgilerini arttırmaktadırlar. Bu defa da Tapu ve kadastro meslek mektebinin hukuk şubesinden aliyülâlâ derecede ilk olarak Kadıköy tapu memurlarından Sabire Hanım mezun olmuştur.

Modaya Tramvay

Yeni şebeke nasıl tesis edilecek?

Haziran iptidasından itibaren Üsküdar tramvaylarının faaliyete devam edip edemeyeceğini tetkik eden komisyon evrak üzerindeki tetkikatını ikmal etmiştir. Komisyon azasından Galip Bahtiyar B. dün bir muharririmize şu izahatı vermiştir:

— Meselenin mühim olduğu anlaşılmaktadır. Şimdilik evrak üzerinde tetkikat yapıyoruz. Şirket müdürünü celbederek umumî vaziyet hakkında izahat aldık. Bilâhara mahallinde etraflı tetkikat yapacağız. Bu da uzun sürecektir. Komisyon tetkikatı neticesini şehir meclisinin bu devresine yetiştiremiyecektir. Ancak şubat devresinde bir karara raptedilebilir. Şirketin hesaplarını da tetkik etmekteyiz."

Galip Bahtiyar Bey

Aldığımız malûmata göre Üsküdar tramvaylarının hazirandan sonra da devamı behemehal temin edilecektir. Bele-

(Devamı 6 ıncı sahifede)

Iranîler Gidiyorlar mı?

Tütüncülerin dörtte üçü işlerini tasfiye etmişler

Bir tütüncü dükkânının önünde..

İnhisar maddeleri satıcılığının da önümüzdeki hazirandan itibaren meriyete girecek kanun ile Türk tebaasına inhisar edeceğini yazmıştık. Bu meyanda en çok alâkadar bulunan zümreyi, İranî tütüncüler teşkil ediyor. Bunların ne düşündüğünü öğrenmek üzere bir muharririmiz, Ankara caddesinde tütüncü İranî Hasan efendi ile görüşmüştür. Hasan Ef. diyor ki:

"— Bize hükûmetçe henüz hiç bir tebliğ yapılmadı. Tütüncülüğü Türk tebaasına hasreden kanunu gazetelerde okuduk. Tatbik zamanı gelince dükkânımızda tütün ve inhisara ait diğer maddeleri satamıyacağımız anlaşılıyor. Fakat eskisi gibi kâğıt, kalem, kitap, gazete, mecmua, su, şira, ayran, diğer küçük çeşit eşya satmakta devam edebileceğiz. Pul satışı için şimdi de müsaade alamıyoruz. Ondan zararımız olmıyacak Tütün satısından % 6 iskontonun

(Devamı 6 ıncı sahifede)

Balkanlarda Turizm kolaylaştırılacak

Sakızda da bir Türk konsolos vekilliği ihdas ediliyor

Turizm propagandası için bir afiş müsabakası tertip edildi

Bükreşte toplanmış olan 3 üncü Balkan konferansında Balkan memleketleri arasında turizmi teşvik için bazı kararlar verilmiştir. Balkan Turing Federasyonunda, federasyon grubu reisi olan Türkiye Turing ve Otomobil Klübü reisi Reşit Saffet B. in bu hususta hazırladığı rapor okunarak kabul edilmiştir.

Bu rapora nazaran Balkanlarda müşterek bir seyahat tarifesi tanzimi ve turizm propagandası için bir afiş yapılması düşünülmektedir. Bu afiş için altı Balkan memleketi ressamları arasında bir müsabaka açılacaktır. En güzel afişi yapan ressama 100 lira mükâfat verilecektir. Her sene yapılacak afiş müsabakasında mükâfatların seneden seneye artırılması mukarrerdir. Verilecek afiş nümunelerinin tetkiki için gelecek nisanda Sofya'da bir komite toplanacaktır. Müsabaka'ya iştirak edecekler resimlerini 1 şubata kadar mensup oldukları memleketler Turing Klübüne göndermelidirler.

Kabul edilecek afiş, merkezi İstanbul'da bulunacak olan Balkan Turing Federasyonu tarafından her yere dağıtılacaktır.

Talebe seyahati

Gene konferans mukarreratından olarak Balkan talebe grupları, Balkan memleketlerinde tatil zamanlarında meccanen seyahat edebileceklerdir.

Romanya hükûmeti ve Bükreş Belediyesi şimdiden altı Balkan memleketine mensup 60 talebeyi, Romanya'da 15 gün her türlü masrafını deruhte ederek gezdirmeği taahhüt etmiştir. İstanbul Belediyesinin, İstanbul ve civarı ile İstanbul - Edirne Kara yolunun inşa ve tanzimi için bir proje hazırladığına ve bu yolların bir sene zarfında ikmal edileceğine dair konferansta okunan raporu, konferans muhitinde iyi tesirler bırakmıştır.

Balkanlarda turizmi teşvik için memleketimizde ittihaz edilecek tedbirler hakkında Türkiye Turing Klübü hükûmete bir muhtıra vermiştir. İktısat Vekili Celâl B. in bu programı tatbik edeceği ve C.H. fırkasının da terviç edeceği ümit edilmektedir.

Reşit Saffet Bey

Seyrüsefer ve pasaport işleri

Dahiliye Vekâletince hazırlanan yeni seyrüsefer talimatnamesi heyeti vekileye sevkedilmiştir. Bu talimatname Avrupanın en müterekki memleketleri talimatnamelerinden alınmıştır.. Dahiliye vekâleti pasaport işlerini kolaylaştırmak için yeni bazı tedbirler ittihaz etmiştir, bu tedbirler yakında alâkadarlara tebliğ edilecektir.

İzmir ve civarındaki harabe ve asarı atikayı gezmek ve Çeşme kaplicalarını ziyaret etmek istiyen ecnebilere kolaylık olmak üzere Hariciye Vekâletince Sakız adasında bir konsolos vekilliği ih-

(Devamı 6 ıncı sahifede)

Heybeliada sanatoryomu genişletiliyor

Sanatoryom 300 yatağa çıkarılacak, fiatlar indirilecek

Sıhhiyenin Heybeliadadaki sanatoryomuna ilâveten inşa olunan 65 yataklık paviyonun inşaatı bitmiştir. Halen son istihzarat yapılmaktadır. Bu paviyon kânunusanide açılacaktır. Bununla beraber Heybeli sanatoryomu 130 yataklı olmaktadır. Bu sanatoryomun, şimdiki bulunduğu mevkiin karşı cihetine tesadüf eden, arazinin ileride istimlâki ve Heybeli sanatoryomunun bu suretle üç yüz yatağa iblâğı mutasavverdir. Bu temin edilince memleketin mühim bir sıhhî ihtiyacı da daha vasi şekilde temin edilmiş olacaktır.

Erenköy sanatoryomu

Veremle mücadele cemiyetinin Erenköyünde Kozyatağında açmış olduğu sanatoryomun da ileride tevsii mukarrerdir. Bu sanatoryomun halen bütün yatakları doludur. Erenköy sanatoryomunun halen mühim bir faydası daha olmuştur. Aldığımız malûmata göre bu sanatoryomda hastalardan günde 250 kuruş gibi cüz'î bir para alınmaktadır. Bunda bakım, yemek, içmek dahildir.

Sanatoryomlar ucuzluyor

Veremle mücadele cemiyetinin Erenköy sanatoryomuna yatan hastalardan yevmiye250 kuruş ücret alması diğer sanatoryomların da fiyatlarını indirmelerine sebep olmuştur. Bu suretle halkın lehine bir faide temin edilmiştir.

BEBEK CİNAYETİ: (1) Mediha Hanım yaralı çocuğu ile (2 - 3) Hem vuran hem vurulan Galip ve yaraladığı baldızı Zekiye Hanım; (4) Mediha Hanım gazetecilere izahat veriyor

— Yazısı iç sahifemizde —

Açık havada verem tedavisi

Tarihî tefrika: 22

93 felâketleri ve İgnatief

Top ağaçlar altında bir ağalar ve gençler toplantısı!.

İlkbahar ile yaz arasında güzel bir sabahtı. Belgrat ormanının sık ağaçları arasından bir kaç araba, aheste aheste, ilerliyordu. Bunların önlerindeki öküzler, ağaç gölgelerinden hoşlana hoşlana arabaları çekiyorlardı. Arabacıların yanlarında oturan ağalar, arada sırada ellerile gidilecek yönü gösteriyorlardı.

Arkada iki fayton ile beş binek hayvanı geliyordu. Altı genç, kimi hayvanda, kimi faytonda, kimi yaya, arabaların ardı sıra geliyorlardı.

Bu küçük kafile, top ağaç kümelerinin çevrelediği küçük bir meydanlık önünde durdu. Ağalar, arabalardan atladılar. Denkler çözüldü. Ağaçlar altına çullar, halılar, şilteler, yastıklar serilerek beyler için oturacak yerler hazırlandı. Orta yere de surahiler, bardaklar, ka

Hüseyin Avni Paşa

Mısır Hidivi İsmail Paşa

dehler, türlü mezeler rakılar, koca bir sini üzerinde toplanarak konuldu.

Ağalar, bu ilk hazırlıktan sonra, arabaları daha ilerilere doğru götürdüler. Beyler meclisinden hayli uzak bir yerde kendilerile arabacıların da yiyip içecekleri yerleri yaptılar. Bir taraftan da dallar, çalılar, tahtalarla ateş yakılmağa, kuzular çevrilmeğe başladı.

Beyler, kendileri için hazırlanmış yerlere geldikleri zaman içki sofrasını hemen hazır buldular. Bekleyen bir ağa, beylein sakolarını aldı,ağaçlara asıyordu. Sonra atlarla faytonlar da öteki takımın yanına doğru çekildi.

Gençler çepeçevre sininin etrafına oturdular.

Bunlar altı gençti: Ev sahibi gibi görünen bir tanesi, henüz 20—21 yaşlarında görünüyordu. Esmer bir yüzü, çıkık ve gür kaşlarının altında içeriye doğru kaçmış gözleri vardı. Burnu sivri ve keskindi. Dudaklarının üzerinde taze kara tüyler belirmişti. Çenesi iri ve uzuncaydı. Oturunca, arkadaşlarına da elile yer gösterdi.

Onun işaretini bile beklemeden oturan ve hemen bir kadehe rakı doldurmağa koyulan başka bir gence hepsi sevgi ve saygı ile bakıyorlardı: Bu, geniş, düzgün alınlı, çekme burunlu, ışıklar saçar gibi görünen parlak gözlü, sarı bıyıklı, yüzünün kemikleri yer yer çıkıntılı, ağzı büyücek, çenesi yumru, üzerinden heybet akar bir delikanlıydı.

Bunun karşı tarafına oturan iki sevimli üzerlerinde padişahın hassa muzikası zabitlerine mahsus üniformalar vardı.. Gençlik akan yüzlerile Abdülâzizin şatafat merakından doğan pırıl pırıl kılıkları uyuşmuştu.

Bunların karşı tarafında oturan bir genç daha vardı: Bunun yüzünde nazlı kıvrımlarla süslenmiş parlak bir beyazlık, gözlerinde derin bir saffetle ölçüsüz bir azim gösterir sert bir parlaklık vardı.

Çevreyi kapayan altıncı genç uzunca yüzlü, enli çeneli, burnu nazlıca kıvrılmış, çekingen duruşlu sarışın bir delikanlıydı.

* * *

Bu gencleri, tarihe mal olan atlarile tanıyalım:

Ortada oturan Suphi Paşa zade Ayetullah Beydi. Mora bir Osmanlı vilâyeti iken vilâyet durağı olan Trapoliçe'de Şeyh Necip Efendi adında pek zengin, halkça pek sevilmiş bir şeyh vardı. Mora ihtilâlinde Rumlar bu şeyhi öldürdüler. Henüz on altı yaşında olan oğlu Apturahman Beyi esir aldılar. Mısırlı İbrahim Paşa Moralıları vurduğu vakit Apturahman Sami Beyi kurtardı, Mısıra götürdü. Apturahman Sami Bey adile Mehmet Alinin divan kâtipleri sırasına girdi. Sait Paşa zamanında Mısır divanile bozuşarak İstanbula gelen, Tırhala sancak beyliğinden başlıyarak Osmanlı imparatorluğunun en yüksek vezirliklerine kadar çıkan Sami Paşa işte bu zattır. (1)

Abdüllâtif Suphi Paşa, Sami Paşanın en büyük oğlu idi. Babasile beraber o da ilerlemişti. Sami Paşa maarif, Suphi Paşa evkaf nazırları olarak baba, oğul, birlikte imperatorluğun büyük bilgili vezirleri arasında sayılıyorlardı.

İşte Ayetullah Bey, bu Suphi Paşanın oğlu idi. Zamanın en bilgili, en ateşli gençlerinden biriydi. (2)

Onun yanı başına teklifsizce kurularak rakıya el sunan gence (Kemal Bey) derlerdi. Müneccimbaşı Mustafa Asım Beyin oğlu olan Namık Kemal, çocukluğunu annesinin babası Abdüllâtif Paşa ile Sofyada, Karsta geçirmişti. Günün en ateşli şairi, en yüksek edibi tanılmıştı. Teklifsiz dostları ona (Bayır turpu Kemal Bey) derlerdi. (Namık) mahlesini Eşref Paşa vermişti. Fakat bu mahlesi yalnız şiirde kullanırdı. Herkesin ağzında adı, sanı (Kemal Bey) di. (3).

Daha onun alt tarafında oturan genç, sağır Ahmet Bey torunu Mehmet Beydi. Sadaret müsteşarlığı, valilik ederek ilerlemiş, Bahriye nezaretine yeni gelmiş olan Mahmut Nedim Paşanın kardeşinin oğlu idi. Güldan adile bir şiir mecmuası bastırmış, şiddetli, ateşli fikirlerile gençler arasına karışmıştı.

Öte taraftaki iki muzika zabitinden biri Nuri Bey, öteki Reşat Beydi (4). İkisi de zamanın en iyi okumuş, fikirce en ileri gitmiş gençlerindendi. Çevreyi kapayan çekingen gencin ismi de Tevfik Beydi (5).

(Devamı var)

(1) Sami Paşanın 12 oğlu vardı Bunlardan Necip Paşa, Baki Bey, Sami Paşa zade Sezayi Bey edebiyat tarihimizde at, san kazanmışlardır.

(2) Ayetullah Bey 93 muharebesine gönüllü olarak gitmiş, muharebede şehit olmuştur. Hamdullah Suphi Beyin büyük biraderidir.

(3) Kemal Beye Namık Kemal diyen meşrutiyetten sonraki nesil oldu. Ondan evvel Kemalin kendi adından başka bir sana ihtiyacı olmamıştı.

(4) Nuri Bey sonra paşa ve âyan âzası olmuştur. Reşat Beyin oğlu Ali Ferruh Bey meşhur şairlerimizdendir.

(5) Ebuzziya Tevfik Bey.

HARİCİ HABERLER

Avam Kamarasında

İkinci içtima devresinde kralın küşat nutku

LONDRA, 22 A.A. — Kral, şimdiki parlamentonun ikinci içtima devresini yanında kraliçe olduğu halde mûtat merasim le açmıştır. Kral, bu münasebetle söylediği açılış nutkunda, bütün dünyanın bugün çek mekte olduğu ıztıraplara ve meşekkatlere bir çare bulmak üzere yakında toplanacak cihan iktisadiyat konferansında bir itilâf husule geleceği ümidinde olduğunu beyan etmiştir. Bundan sonra kral, silâh kuvvetlerini bırakma konferansının devamlı bir sulh teminine matuf mesaisine İngiliz hükûmetinin tamamile iştirakte devam edeceğini söylemiştir. Daha sonra kral, bugün Londrada müzakerede bulunmakta olan ve Hint işlerile iştigal eden Yuvarlak masa konferansı bittikten sonra, Hindistanın kanunu esasî ile muayyen şartlar dahilinde daha zivade inkisafını, terakkisini temin maksadile, hükûmetin parlamentoya bir takım tekliflerde bulunacağını ehemmiyetle kaydetmiştir. Kral, umumî masrafların itinalı bir surette mürakabeye tabi tutulmasında devam lüzumunu nazarı dikkate vaz'etmiş ve hükûmetin ticarî vaziyetin eski halini bulmasını temin için elinden gelen her şeyi yapmakta devam edeceğini söylemiştir. Kral, ziraat âleminin iktısadî manzumeye ithali için bir takım tedbirlerin daha alınmsın lüzum görüldüğünü de beyan etmiş, işsizliğin ısrarlı devamından büyük bir keder ve elem duyduğunu söylemiştir. Kral, nutkuna şu suretle nihayet vermiştir:

Hükûmet, içtimaî sigorta, kiracıların menfaatlarının korunması ve Londrada yapılan müşterek nakliyat meseleleri hakkında bir takım tedbirler almak niyetinde bulunmaktadır.

İktısat Konferansı

Mayısa kadar hazırlıklar bitirilecek mi?

CENEVRE 22 A.A. — Milletler cemiyeti meclisi tarafından teşkil edilen ve dünya iktısadiyat konferansına ait hazırlıklar hakkındaki mesaiyi ve müzakereleri takibe memur olan komite, bu sabah Sir John Simon'un riyasetinde toplanmıştır. Komite, ihzarî komisyona dahil mütehassısların ikinci kânunda içtimaa davetine karar vermiştir. Bu ihzarî komisyonun ikinci kânun içindeki içtima devresi esnasında milletler cemiyeti meclisine bir rapor vereceği söylenmektedir. İktısadî vemalî konferansın mayıstan evvel toplanmasına imkân olmadığından mütahassıslar, konferanstan evvel yeniden toplanmak imkân ve ihtimalile karşılaşmaktadırlar.

İspanyada mühim bir muhakeme

MADRİT, 22 A.A. — Diktatörlük idaresinden mesul olan zevat hakkında karar verecek olan ve 21 meb'ustan mürekkep bulunan parlamento mahkemesi yarın toplanacaktır. 19 maznun vardır. Bu meyanda Ceneral Berenger ile diğer 8 ceneral, amiral Cornejo, 7 eski nazır ve bunların arasında M. Ponte Amido ve M. Calvo vardır. Bunların bir çoğu kaçmıştır ve İspanya haricinde yaşamaktadırlar. Diktatör Primo de Rivera'nın oğlu, M. Ponte'u müdafaa edecektir.

Hindenburg, Hitlerin başvekilliğini şartlara tabi tutuyor

Hitler şartları kabul edecek mi?

BERLİN, 22.A.A. — Volf ajansı bildiriyor:

Doğru malûmat alan bir mahfelden öğrenildiğine göre, reisicümhur Hindenbourg Hitler'den kendi idaresi altında teşekkül edecek bir hükûmetin mütecanis bir programa sahip olduğu halde sağlam bir ekseriyet bulup bulamıyacağını araştırmasını ve öğrenmesini istediği sırada şu aşağıdaki 5 şartı ileri sürmüştür:

1 — Kabinenin azası itibarile teşekkül tarzı, reisicümhurun muvaffakatine tabi olacaktır.

2 — Reisicümhur, millî müdafaa ve hariciye nezaretlerine getirilecek zatların tayinleri hususunda hususî ve fevkalâde bir nufuz icra etmek hakkını muhafaza edecektir.

Bu şart, reisicümhurun kanunu esasî mucibince millî müdafaa ordusunun baş kumandanı olması, ve sonra hukuku düvel noktai nazarından Alman cümhuriyetinin reisi bulunması sebeplerile izah edilebilir.

3 — Reisicümhur, iktisadî bir program kaleme alınmasını istemiştir.

4 — Alman ve Prusya hükûmetleri arasındaki ikiliğin bundan böyle muhafaza edilmiyeecğine dair teminat verilmelidir.

5 — Kanunu esasinin 48 inci maddesi tadil edilmiyeceği gibi kuvvetten de düşürülmiyecektir.

Reisicümhur, Hitler'in riyaseti altında ekseriyete müstenit bir kabine teşkili için bu 5 şarttan başka hiçbir kayit ve şart ileri sürmemişir.

Hitler'in yukarıda zikri geçen bu 5 şartı reddetmediği söylenmektedir. Bununla beraber siyasî mehafil, Hitler'in riyaseti altında ekseriyete müstenit bir kabine teşkili imkân ve ihtimalleri hakkında çok şüpheli ve mütereddit bulunmakatdır.

Merkez fırkası azasile sosyalist milliyetçiler arasındaki müzakerelere dün devam edilmemiştir.

Merkez fırkası azasile sosyalist milliyetçiler arasındaki müzakerelre dün devam edilmemiştir.

Doğru malûmat alan mahfellerin fikir ve kanaatlerine göre Hitler'in dün akşamki mektubunda mevzuu bahsettiği meseleler aydınlanmadıkça bu mükâlemeler etkrare başlanmıyacaktır.

Hitlerin tahriri cevabı

BERLİN, 22. A.A. — Volff ajansından: Hitler, Mareşal Hindenbourg'un "Hitler tarafından teşkil edilecek bir hükûmetin ne gibi şerait altında Rayiştağda muayyen bir programla bir ekseriyet bulabileceği" suretindeki süaline tahriri olarak cevap vermiştir.

BERLİN, 22. A.A. — Hitler, fırkasının ileri gelenleri ve politika adamları ile birlikte Hindenbourg'un teklifini tetkik etmiştir. Hitler, reisicümhurdan, koşulan bazı şartların tasrihini talep etmişir.

Komedya mı?

BERLİN, 22. A.A. — Havas ajansı muhabiri bildiriyor: Sosyalist milliyetçilerin reisi Hitler tarafından istenen izahata, reisicümhur Hindenbourg'un verdiği cevap, Hitler'e ancak saat 13,5 da başvekâlet müsteşarı M. Meissner tarafından tevdi ettirilmiştir.

Bu cevap, çok mufassaldır.

Salâhiyettar mehafil, bu cevabın yeni müzakerelere girişilmesine imkân bırakacak bir mahiyette olduğunu iddia etmektedir.

Hitler'in Hindenbourg tarafından çizilen çerçeve dahilinde bir kabine teşkiline razi olup olmadığını bugün öğleden sonra bildirmesine intizar olunmaktadır.

Hitler taraftarı mehafilde umumiyetle zannedildiğine göre, Hitler, red cevabı verecektir.

Hitler'in başlıca yardımcılarından olan ve sosyalist milliyetçilerin Reichstag meclisindeki grubunun reisi bulunan Vilhelm Frick, bugün öğleden biraz sonra şu beyanatta bulunmuştur:

" Yapılacak müzakerelerin neticesi hakkında son derecede şüphe ve tereddüt içinde bulunuyoruz. Bu mesele bize karşı kurulmuş bir komidyadan başka birşey olmamıtşır.

Bir Nazi meb'usun mahkûmiyeti

HAMBOURG, 22. A.A. — Nazi mebuslardan M. Moder, geçen seneki tethiş hareketlerine iştirak etmiş olduğundan dolayi fevkalâde mahkeme tarafından 6,5 sene ağır hizmetler mahkûm edilmiştir. İki şeriki cürmü ile 18 tahrikâtçı muhtelif cezalara çarpılmıştır.

Troçki Paristen geçti

Burada iken Rus ihtilâlinin tarihini yazmış..

MARSİLYA, 22.A.A. — Troztky, dün saat 13,30 da bir kayığa binmiş ve sahile götürülmüştür. Mümaileyh, bir otomobille Lyon'a gitmiş olup oradan trenle Kopenhag'a gidecektir.

Marsilyada

MARSİLYA, 22.A.A. — M.Trotzky'nin nazikâne muvafakat etmiş olduğu talimata tevfikan kendisini hâmil olan vapur Marsilyanın uzak varoşlarından birinin rıhtımına yanaşmıştır.

M. Trotzky ile maiyeti, oraya çıkmışlardır.

Mümaileyh, Havas muhabirine beyanatta bulunarak bilhassa seyahatinin esrarengiz hiçbir mahiyeti olmadığını söylemiştir.

M. Trotzky, Türkiyede yaşadığı 4 sene zarfında Rus inkilâbı tarihini yazmış olup Kopenhag darülfununu talebesinin arzusu üzerine Almanca vereceği bir konferansta Teşrinievel inkilâbına dair olan araştırmalarını hülâsa edecektir. Konferansın gayesi tamamen ilmidir.

Otomobiller M. Trotzky ile maiyetini Lyon'a götürmüştür. Oradan trenle Parise gidecektir.

Paristen geçerken

PARİS, 22.A.A. — Troçki, saat 6,35 te Lyondan Parise gelmiştir. Polisler, gazetecilerle fotoğrafçıların Troçki'nin yanına sokulmalarına mani olmuştur.

Troçki, istasiyondan hususî bir kapıdan geçmek suretile çıkmış,derhal perdeleri indirilmiş bir otomobile binmiş, şimal istasiyonuna gitmiş ve burada yanında karısı olduğu halde Dünkerque'e gitmek üzere trene binmiştir. Oraya varınca vapura binecek ve Kopenhag'a gidecektir.

Troçki ile karısının etrafını birçok polis müfettişleri sarmışlardır. Troçki ve karısı bu suretle gazetecilerin ve fotoğrafçıların ellerinden kurtulmağa tekrar muvaffak olmuşlardır.

Trrocki'ye ve karısına tahsis edilen konpartımanın perdeleri indirilmiştir. Troçki'nin Paris'te ancak bir kaç saat kalmasına müsaade edilmiştir.

M. Troçki'nin beyanatı

DUNKERQUE, 22 A.A.— Troçki ile yanında bulunanlar saat 12,10 da Dunkerque'e gelmişlerdir. Trenden indikleri zaman sıkı bir inzibat tertibatiyle karşılaşmışlardır.

Troçki ve yanındakiler bir yolcu trenine binerek derhal limana gitmişlerdir. Troçki Bernstorff posta vapuruna binmiş ve hemen kamarasına kapanmıştır.

Troçki daha evvelce gazetecilere hitaben kısa bir beyanatı havi bir kâğıt vermiş ve bu beyanatın

M. Herriot'yu Tebrik

Başvekil ve Hariciye vekilimiz de bir telgraf gönderdiler

PARİS, 22 A.A. — M. Herriot'ya karşı yapılan suikastın akim kalması dolayısile İspanya, Rusya büyük elçileri ile Alman sefiri namına sefaret müsteşarı, Macaristan, Bulgaristan, Norveç, Letonya orta elçileri Romanya ve Avusturya maslahatgüzarları hariciye nezaretine giderek tebrikâtta bulunmuşlardır. Sir John Simon ile, Almanya, Noveç ve İspanya hariciye nazırları ile Türkiye Başvekili ve H. Vekili, Romanya, Belçika Avusturya hariciye nazırları M. Herriotya tebrik telgrafları çekmişlerdir. M. Herriot şimal sahilleri ve Finistère meb'uslarını kabul etmiş ve bunlar kendisine Britanyalıların Fransaya karşı ihlas ve sadakatla mütehassis olduklarını teyit etmişler ve ekserisi Britanyalı olmadığı halde muhtariyetçi gecinen kimselerin hareketini takbih eylemişlerdir.

da Fransız memurlarının vazifelerini büyük dirayetle yaptıklarını ehemmiyetle kaydetmişti.

Troçki bu beyanatına ilâve olarak vize muamelesine ait teknik meseleyi ehemmiyetlerini hâlâ muhafaza eden fikir ayrılıklariyle karıştırmamak için siyasi mahiyette mülâkatlar yapmaktan çekindiğini söylemiştir.

SON DAKİKA

Bir fabrikada suiistimal

İZMİR, 22 (Milliyet) — Büyük bir fabrikanın istirdattan evvel çalıştırdığı yüzlerce Rum ve Ermeni amelenin teavün sandığı paralarını hazineden sakladığı ihbar edilmiştir. Bir heyet tarafından yapılan tetkikat neticesinde bu işe ait defterlerin fabrikanın Belçikadaki merkezinde olduğu tesbit edilmiştir.

Dünya güzeli Manisadan döndü

İZMİR, 22 (Milliyet) — Bu sabah saat onda Manisaya varan dünya güzeli Keriman Halis H. parlak bir surette karşılanmıştır. Kraliçe valinin evinde izaz edildi ve şehri gezli.

Manisalılar dünya güzelini otomobiller, bisiketlerle şehir haricine kadar teşyi etmişlerdir. Keriman H. saat on sekizde İzmire dönmüştür.

Söz derleme talimatnamesi tasvip edildi

Her vilâyette valinin reisliği altında bir derleme heyeti kurulmuştur

ANKARA, 22 A.A. — Maarif Vekâleti tarafından hazırlanan söz derleme talimatnamesi heyeti Vekilece tasvip olunmuştur. Talimatname aşağıdadır:

Madde 1 — Halk dilinde yaşayan türkçe sözleri derlemek için T.D.T. Cemiyetine yardımda bulunmak üzere her Vilâyette valinin reisliği altında bir derleme heyeti kurulmuştur.

Madde 2 — Bu heyete T. D. T. Cemiyeti Vilâyet merkez heyeti azaları ile Belediye reisi en büyük kumandan, Vilâyet, Maarif Müdürü, Sıhhat ve içtimaî muavenet müdürü, lise, muallim mektebi, orta mektep, san'at, ticaret, ziraat mektepleri müdürleri girerler.

Madde 3 — Her kaza merkezinde kaymakamın reisliği altında bir derleme şubesi kurulur. Buna belediye reisi en büvük askerî makam sahibi, kaza Maarif memuru, hükûmet hekimi, orta mektep müdürü, mektep muallimleri arasından seçilmis iki muallim T. D. T. Cemiyeti subesi bulunan kazalarda bu şube azaları bulunmayan yerlerde dil islerivle uğraşanlar arasından seçilecekler girer.

Madde 4 — Vilâvet derleme heyeti kendi arasında iş bölümü yaparak çalısma komitelerine ayrılır. Komiteler her gün toplanarak kendi kollarına ait işleri takip ederler. Vilâyet umumî derleme heyeti hafta en az bir defa umumî toplanma yapar.

Madde 5 — Vilâyet kaza merkezlerivle nahiye ve köylerdeki mekteplerin her biri bir derleme ocağıdır.

Mektebin müdür veya başmuallimi ocağın reisidir.

Madde 6 — Vilâyet merkezlerindeki derleme ocakları Vilâyet derleme merkez hevetine kaza ve nahiye merkezleriyle kövlerdeki derleme ocakları kaza derleme şubelerine bağlıdır.

Madde 7 — Vilâyet merkez derleme hevetinin vazifeleri;

a — Vilâyet merkeziyle, merkeze bağlı nahiye ve köylerdeki derleme ocaklarının ve kaza derleme şubesinin muntazam çalışmalarını ve iş görmelerini temin ve yakından takip etmek,

b — Vilâvet merkeziyle merkeze bağlı nahiye ve köylerdeki derleme ocakları da çalışanların her birine derleme işinde muayyen bir iş gördürmek,

c — Derleme şubelerinden derleme ocaklarından gelen derleme fişlerini T.D.T. Cemiyeti umumî merkezinden verilecek talimata göre tasnif ederek T.D.T.C. Umumî Kâtipliğine göndermek,

d — Derleme ocaklarına çalışma yollarını göstermek,

e — Maarif teskilâtı dısında bulunup öteden beri dil işlerinde calısan veya calısmak istevenleri derleme islerine bağlamak ve derledikleri sözlerin fislerini T. D.T. C. Umumî Kâtipliğine göndermektir.

Kazalarda

Madde 8 — Kaza derleme şubelerinin vazifeleri;

a — Kazadaki derleme ocaklarının işlerini yoluna koymak ve yürütmek ocakla arasında çalışanlar arasında işleri bölmek,

b — Kaza içindeki derleme ocaklarının topladıkları sözlerin fişlerini tasnif ederek vilâvet merkez derleme heyetine göndermek,

c — Kazada öteden beri dil islerine calısanları veva calısmak istevenleri derleme islerine bağlamak ve topladıkları sözlerin fişlerini Vilâyet merkez heyetine göndermektir.

Madde 9 — Derleme ocaklarının vazifeleri;

a — Bağlı oldukları derleme şubesinden veya Vilâyet merkez derleme heyetinden alacakları talimata göre çalışmak,

b — Ocakta çalışanlar arasında işleri bölmek,

c — Derleyicilerin topladıkları sözlerin fişini tasnif ederek bağlı oldukları derleme şubesine göndermek. (Vilâyet merkezine bağlı ocaklar fişlerini doğruca Vilâyet merkezi derleme heyetine gönderirler.)

d — Dil işlerinde çalışanlar veya çalışmak isteyenleri bulup derleme işine bağlamaktır.

Madde 10 — Ocaklarda çalışanların vazifesi derleme işini bir meslek ve millet işi sayarak gönderilen talimatlara göre canla başla çalışmak derlediği sözlerin fişlerini ocak reisine vermektir.

Madde 11 — Vilâyet merkez derleme heyeti T. D. T. C. Umumî merkezî ile doğrudan doğruya temasta bulunarak alacağı talimata göre çalışır ve her hafta görülen işlerin hülâsasını vekâlete bir raporla bildirir.

Madde 12 — Vekâlet umumî müfettişleri uğradıkları yerlerin söz derleme faaliyeti hakkında vekâlete muntazam malûmat vereceklerdir.

Madde 13 — İlk tedrisat müfettişleri ilk mekteplerdeki ocakların derleme işlerinin yolunda gidip gitmediğini tetkik ederek vilâyet merkez derleme heyetine bildireceklerdir

Madde 14 — İlk tedrisat müfettişleri ,muallimi bulunmıyan köylere mıntakalarındaki aşiretlerin bulundukları yerlere giderek T. D. T. cemiyetine bildirecek esaslara göre söz derleyecekler ve derlediklerini vilâyet merkez heyetine göndereceklerdir.

Madde 15 — Vilâyet merkez derleme heyetleri derleme işinde en cok gayret gösteren memurların isimlerini hizmet derecelerine göre mükâfat görmek üzere mensup oldukları vekâletlere bildireceklerdir.

Madde 16 — Bu talimatnamenin icrasına icra Vekilleri heyeti memurdur.

Ne karar Verilecek?

Mançurya işinin bu gün müzakeresine devam edilecek

CENEVRE, 22 A.A. — Milletler cemiyeti meclisi, Çin-Japon ihtilâfını çarşamba gününden evvel tetkik etmeyecektir. Alâkadar murahhas heyetlerle meclis azası, alâkadar taraflarca verilecek vesikaları bugün tetkik edeceklerdir.

VAŞİNGTON 22 A.A. — Hariciye nezareti, Mançuri meselesi hakkındaki vaziyetinin ve hareket tarzının yanlış bir surette tefsir edilmesine mahal bırakmamak için Cenevre müzakerelerinin devamı müddetince mutlak bir sükût muhafaza edecektir. Doğru malûmat alan mahfilde zannedildiğine göre, milletler cemiyeti, Çin'e karşı aldığı müsait vaziyette devam edecek olursa, bütün devletler yeni Mançuri hükûmetini tanımaktan imtina ettiklerini beyana imkân bulabileceklerdir. Amerika hükûmetinin bu haretan beri düşünmekte olduğu ket tarzından ayrılmamağı çok söylenmektedir.

Deliler Mi Çoğalıyor, Hastalar Mı Meydana Çıkıyor?

Ekonomi

Standardize edilmiyen mal çıkarılmıyacak

Bunun için İstanbul ve Eskişehirde iki merkez tesis ediliyor

İhraç mallarımızın ihraçtan evvel muayyen merkezlerde istandardize edilerek ihracı ve Türk malının cihan pazarlarına temiz bir halde arzedilmesi ötedenberi arzu edilmektedir. Aldığımız malûmata nazaran bu çok lüzumlu vaziyet yakında tahakkuk edecektir. Eskişehir ve İstanbulda tesis edilecek iki merkezde ihraç mallarımızın istandardizesi derpiş edilmektedir.

Ticaret Odası da İktisat vekâletine bu şekilde bir temennide bulunmuştur.

Hayvan borsası resmi

Hayvan borsası resmi, borsanın tesisindenberi borsada muamele gören hayvanların kıymetleri üzerinden alınmaktadır. Bu şekil dairesinde tabii borsanın hakiki gelirini tespit etmek kabil olmamakta ve gelir hayvan fiatlerine göre tebeddül etmektedir.

Hayvan borsası idare heyeti bu vaziyet karşısında borsa resminin kıymet üzerinden değil, sıklet üzerinden alınması için karar vermiş ve bu kararını İktisat vekâletine bildirmiştir. Karara göre, şimdi satılan hayvanın kıymetinden binde iki alınan borsa resmi yeni şekilde hayvanın kilosu üzerinden bir defa tespit edilecek miktar üzerinden alınacaktır. Borsa tabii eskisi gibi kıymet takdirinde nâzım vaziyetinde bulunacaktır. İktisat vekâleti bu şeklin faide ve zararları hakkında tetkikat yapılmasını Ticaret müdürlüğünden istemiştir.

Yunan tütüncülüğü

İhracat ofisine gelen malûmata nazaran Yunan Ziraat Bankası tütün müstahsillerine yeniden geniş mikyasta ihrazatta bulunması için Yunan hükûmetinden emir almıştır. Bu vaziyete nazaran Yunan tütüncüleri cihan piyasasına karşı bir müddet daha dayanacaklardır.

İzmir Ticaret odasının bir raporu

İZMİR, 22 A.A. — Şehrimiz ticaret ve sanayi odası üzüm, incir ve tütünlerimiz hakkında bir rapor neşretmiştir. Bu rapora nazaran mevsim iptidasından 20/11/932 tarihine kadar İzmir borsasında 41,580.228 kilo üzüm satılmıştır.

Mevsim iptidasından 14/11/932 tarihine kadar İzmir limanından dışarı memleketlere vaki ihracat, 40,961,195 kilodur. Tütünlerimizin ticaret vaziyeti, mevsim iptidasından 2.300,000 okka yani takriben 3,000,000 kilo tütün mübayaa olunmuştur. Piyasanın açılış tarihinden şimdiye kadar mübayaa olunan tütünlerin beher okkasını tütün kumpanyaları 70-110 kuruş üzerinden tütün inhisar idaresi en iyi kalitelerin beher okkasını 125 kuruştan almıştır. Mıntakanın geçen sene tütün rekoltesi 26,000,000 kiloyu bulmuş idi.

Geçen sene tütün piyasası, 26 teşrinievvelde açılmış ve o tarihten bu sene mahsulünün idrakine kadar 23,000,000 kilosu satılmıştır. Geçen sene rekoltasından kalmış olan tütünler de peyderpey satılmaktadır. Ege mıntakasının bu seneki tütün rekoltesi az olduğu için istihsal olunan tütünlerin kâmilen satılacağına muhakkak nazarile bakılmaktadır.

İki on ayın istatistiği

İhracat ofisi 1931 ve 1932 seneleri ilk on aylarına ait ithalât ve ihracat vaziyetine ait bir istatistik neşremişir. Bu istatistikte 1932 senesi ilk on ayı zarfında ithal ve ihraç edilen eşyanın kıymeti ve 1931 senesi aylarile mükayesesi gösterilmektedir:

İTHALÂT

Aylar	Türk lirası: 1932	1931
K. sani	5.232.132	12.241.446
Şubat	4.544.986	10.254,672
Mart	6.927.006	12.851.526
Nisan	5.606.116	10.551.461
Mayıs	11.477.682	11.897.008
Haziran	5.728i742	11.567.092
Temmuz	7.832.693	9.388.141
Ağustos	10.490.942	11.128.864
Eylül	6.895.439	11.128.149
T. evel	6.307.103	10.364.169
	71.133.823	111.529.528
T. sani		7.388.603
K. evel		7.741.762
		126.659.893

İHRACAT

—		
K. sani	10.346.877	11.039.807
Şubat	7.35.321	9.306.131
Mart	7.16.445	10.592.957
Nisan	6.841.212	10.119.805
Mayıs	6.800.072	9.817.032
Haziran	4.023.490	5.715.528
Temmuz	4.257.895	6.528.649
Ağustos	4.681.434	6.708.265
Eylül	11.188.092	12.801.942
T. evel	13.835.746	14.050.659
	77.426.584	96.680.775
T. sani		15.447.332
K. evel		15.146.700
		127.274.807

Bu istatistikten anlaşılıyor ki geçen senenin ayni aylarına nazaran bu senenin ilk on ayında ihracatımız 19.254.191 lira azalmış, buna mukabil ithalâtımızda da 40.392.702 lira lık bir tenaküs vukubulmuştur.

BORSA

(Iş Bankasından alınan cetveldir)

22 Teşrinisani 1932

Akşam Fiatları

İstikrazlar		Tahvilât	
İst dahili	96,	Elektrik	—
Şark d.yolları	5,15	Tramvay	—
D. Muvahhide	56,75	Tünel	—
Gümrükler	8,75	Rıhtım	19,50
Saydi mahi	7,—	Anadolu I	37,35
Bagdat	7,75	„ III	38,25
T. askeriye	7,75	„Mümessil	39,35
İzmir Belediye İstikrazı	94		

ESHAM			
İş Ba. Nama	10,10	Bomonti	23,40
„ „ Hamilin	10,15	Terkos	33,25
„ „ Müessis	120,—	Çimento Ar.	7,95
Anadolu	23,90	Unyon dey.	25,25
Reji	4,60	Şark dey.	2,15
Şir. hayriye	14,—	Balya	2,50
Tramvay	50,50	Şark m. ecza	2,80
Umumi sigorta	10,75	Telefon	15,25

ÇEK FİATLARI			
Paris	12,04	Praş	15,99
Londra	6,92 3/4	Viyana	4,02,5
Nüyork	47,32	Madriş	5,79
Milano	9,22,5	Berlin	1,96,46
Brüksel	3,40,9	Varşova	4,21,65
Atina	82,65	Peşte	3,58
Cinevre	2,45,18,78	Bükreş	79,06,—
Sofya	65,40	Belgrat	35,175
Amisterdam	1,17,625	Moskova	10,70,75

NUKUT (Satış)

	Kuruş		Kuruş
20 f.Fransız	171,—	1 şilin, Av.	28,—
1 isterlin	710,—	1 pezeta	17,—
1 dolar	213,—	1 mark	50,—
20 liret	218,—	1 zeloti	24,—
20 f. Belçika	118,—	1 penga	32,—
20 drahmi	27,—	20 ley	25,—
20 f. İsviçre	82,3—	20 dinar	69,—
20 leva	27,—	1 Çernoveç	—
20 florin	85,—	1 Altın	9,20
20 kur Çek)	24,—1	1 Mecidiye	90,20
		1 Banknot	2,37,—

Belediyede

Yol ve lâğım Paraları

On beş güne kadar tahsilât başlıyor

Müceddeten inşa edilen yol ve lâğımların yarı masrafının halktan alınması kararı üzerine belediye bu hususta hesaplarını yapmağa başlamıştır. 15 güne kadar hesaplarını bitirecek ve alâkadar halka bildirecektir.

Tahsil çağındaki aceze çocuklar

Darülâcezede tahsil çağına gelmiş çocukların ne olacakları meselesi halledilmiştir. Belediye bu çocukların şehir yatı mekteplerine kabulüne muvafakat etmiştir. Şimdilik 20 çocuk Darülâcezeden Şehir yatı mekteplerine gönderilmiştir.

Abidenin kaidesi

Taksim âbidesini yapan heykeltraş M. Canonica'nın son taksitini belediye henüz vermemiştir. Âbidenin kaidesindeki oyukların tehlikeli olup olmadığını tetkik etmek üzere yakında bir hakem heyeti teşkil edilecektir. Hakem heyetinin vereceği kararı belediyede M. Canonica da dinleyecektir. Heyet, önümüz kış olduğundan kaidedeki yağmur ve sairenin tesirlerini tetkik edecektir.

Odun, kömür

Belediye dünden itibaren memurlarına odun kömür tevziine başlamıştır. Dün 8 memur odun kömür almıştır. Odunlar Fındıklıdaki Haydar B. deposundan tedarik edilmektedir. Odun çekisi 320 den kömür de 6 kuruştan alınmaktadır. Memurlar borçlarını dört taksitte ödeyeceklerdir.

Bulgar sefiri veda etti

Bulgar sefiri M. Pavlof dün Ankaradan İstanbula gelmiştir M. Pavlof, Bulgar Hariciye nezareti şube müdürlüklerinden birine tayin edildiğinden Ankarada Reisicümhur Hz. ile hükûmet erkânına veda etmiştir. Bir kaç güne kadar Sofyaya avdet edecektir. M. Pavloff'un yerine yeni bir sefir tayin edilinceye kadar, Bulgar jeneral konsolosu M. Balamezof, maslahatgüzar sıfatile, sefaret işlerine bakacaktır.

Deliler mi çoğalıyor, hastalar mı meydana çıkıyor?

Son senelerde artan ruh ve sinir hastalarının sebebi ne?

Tıbbıadli dairesi İstanbuldaki akıl hastaları adedinin arttığını gösteren şayanı dikkat bir istatistik neşretmiştir. Bu istatistiğe göre 1916 senesinde tıbbıadliye müşahede altına alınmak üzere gönderilen akıl hastaları ancak 32 iken bu mikdar 1918 senesinde (148) e 920 senesinde (340) a 921 de (559) a 922 de (644) e yükselmiştir.

922 senesinden itibaren deli adedi gittikçe artarak 931 senesinde (680) i bulmuştur. Bu cetvel son on beş sene zarfında akıl hastalıklarının çoğaldığına delâlet etmektedir.

Diğer taraftan Bakırköy hastanesinde 1400 akıl hastası tedavi altında bulunmaktadır. Bunların 300 ü kadındır. Balıklı Rum hastanesindeki akıl hastalarının adedi 254, Ermeni hastanesindekilerin adedi 132 dir. Tıp Fakültesi ve Fransız hastanelerindeki hastalar da dahil olduğu halde İstanbuldaki akıl hastaları 1968 kişidir.

Dün bu hususta ne diyeceğini öğrenmek için Dr. Fahreddin Kerim Beye müracaat ettik. Tanınmış sinir ve ruh hekimimiz bu rakamların akıl hastalarının çoğaldığına delâlet etmiyeceğini söyledikten sonra bize şu izahatı verdi:

— Ruh hastalıklarında, son seneler fark edilecek bir fazlalık yoktur. Dünya üzerindeki iktısadi buhranlar heyecanlı bazı hâdiseler sinir hastalarının çoğalmasında âmil olabilir.. Fakat belli başlı akıl hastalarının çoğalma sebepleri müteaddittir. Tekrar ediyorum: Ruh hastalarında ben bir çoğalma görmüyorum. Çoğalmış gibi görünmeleri şundan ileri geliyor. Evvelce birçok aileler, hastalarını evlerinde muhafazaya çalışırlardı. Şimdi, tıbbın ve tedavinin ne demek olduğunu herkes öğrenmiş bulunuyor. Evde akıl hastalığına tutulan birisi oldu mu kendisini hemen hastaneye gönderiyorlar. Bimarhanelerde yer kalmamasını ruh hastalarının çoğalmasında değil, eski zihniyetin değişmesinde aramalıdır. Ruh hastalıklarının en çok tesadüf edildiği yaşlar, olgun yaşlardır. Bu yaşlarda keyif veren zehirlere iptilâ başlar. İçtimai hastalıklar da akıl hastalıklarında fazla müessirdir. Sağlam bir sinir hıfzıssıhhası bu gibi hastalıkların vaktinde önüne geçebilir.

Yapılan istatistikler göstermiştir ki akraba arasında evlenenlerin çokluğu dolayısile Musevilerde sinir ve ruh hastalığı diğer milletlerden fazladır.

Bunu gören Musevi gençleri son senelerde sinir hıfzıssıhhasına ve spora fazla ehemmiyet veriyorlar.

Bizim memlekette ruh hastalıkları itibarile ırklar arasında bir tasnif yapmağa imkân yoktur.

Muhakkak olan bir şey varsa o da akliye seririyatı ve hastanelerine giren hastalardan mühim bir kısmı şifa ve salâh bularak oradan çıkıyorlar. Esasen akıl hastalarını hastanede uzun müddet tutmak doğru değildir.

Eskiden hastanelere hasta kabul etmek iyi olan hastayı hastaneden çıkarmak çok müşküldü.

Bugün bu iş, çok sadeleştirilmiştir."

Maktulün karısı Mediha Hanıma göre facianın sebebi nedir?

Bebekteki hâdise etrafında dün yaptığımız tahkikat

Dünkü nüshamızda Bebekte vuku gelen facianın tafsilâtını karilerimize bildirmiştik. Hâdiseye müddei umumi muavinlerinden Nusret B. vazıyedetmiştir.

Vak'a esnasında ağır surette yaralandığı için öldüğü sayi olan Zekiye H. hastahanede yatmaktadır. Hâdisede polis Salâhattin ef. tarafından müdafaayı nefs için öldürülen Galibin cesedi morga gönderilmiştir.

Dün bir muharririmiz hâdise mahallinde yeniden tahkikat yapmıştır. Öğrendiğimize göre maktul Galip Beşiktaşta Şenlik Dede mahallesinde Nusretiye caddesinde 6 No. da Emin Beyin evinde oturmaktadır. Zevcesi Mediha H. ise ayrı olarak Bebekte Dere sokağında 68 No. evde kardeşi Zekiye hanımla beraber oturmaktadır. Galibin 16 aylık bir çocuğu da vardır ve annesile birlikte Bebekte oturmaktadır. Hâdise de bu evde cereyan etmiştir. Galibin zevcesi Mediha H. dün muharririmize hâdiseyi söyle anlatmıştır:

— Galip 28 yaşındadır. 3 seneden beri evliyiz. 16 aylık Münir isminde bir çocuğumuz vardır. Galiple 13 aydan beri dargın bir vaziyetteyiz. Kendisi fazla asabî ve kıskançtır. Ayni zamanda da evini ihmal ederdi. Mısırda Zeynep hanımın yanında vekilharc olarak bulunurdu, İstanbula gelir, üç ay kalır, gene giderdi. Aramızdaki geçimsizlik nafaka meselesinden çıkmıştır. Ben mahkemeye müracaat ettim.. Galip nafaka veremiyeceğini söyledi. Henüz resmen ayrılmamıştık. Muhakememiz devam ediyordu. Dün akşam eve geldim. Tramvay istasyonunda Galibin ablâm Zekiyeyi vurduklarını söylediler. Sonradan bana anlattıklarına göre, Galip çocuğunu görmek için eve gelmiş ve beni aramış. Sonra da ablâm vurulmuş, Galip de ölmüş..."

Bizim yaptığımız tahkikata göre, Galip hadise cereyan ettiği vakit sarhoş bir halde imiş... Zekiye hanıma bazı ağır şeyler söylemiş.. Zekiye H. da:

— Madem ki ben fena bir kadınım benim evime niçin geliyorsun? demiş. Hâdise bunun üzerine büyüyerek kanlı bir şekil almıştır.

Zabıtanın hâdise hakkında verdiği rapor şudur:

"21/11/932 de saat 17 de Galip ef. Bebekte zevcesinin oturduğu eve girmiş o sırada zevcesi Mediha hanımın evde bulunmamasından bilistifade baldızı Zekiye H. tarafından bakılmakta olan çocuğu Münirin boğazına sarılmak suretile boğmak teşebbüsünde bulunmuştur. Bu vaziyetten korkan Zekiye H. bir vasıta ile Bebek polis mevkiini haberdar etmesi üzerine memur Salâhattin ef. mezkûr eve gelmiştir. Galip polis memurunu görünce:

— Beni götürmeğe mi geldin? diyerek elinde bulunan tabancasını memura cevirmiş, üc el ateş etmiştir. Salâhattin ef. kendini sipere almış, Galip ateş etmeğe devam etmiştir.

O sırada baldızı eZkiye H. da gözüne ilisince altı el de ona ateş etmiştir. Zekiye H. ın kucağında bulunan Münir çocuğu da hafifçe kurşunla ayağından yaralamıştır. Bundan sonra evden çıkmış ve kendisini takip eden polis Salâhattin efendinin emrine itaat etmemekle beraber ateş etmeğe de devam etmiştir. Aralarında bir çok kurşun teati edilmiştir. Galip karanlıktan istifade ederek ortadan kaybolmuştur. Salâhattin ef. muavenet olarak gönderilen memur Şaban ef. le beraber Galibi aramışlar, bulamaymca eve avdet etmislerdir. Eve geldikleri zaman kendilerine polis Hasan ve Recep ef. ler de iltihak etmiştir. Bu sırada evin diğer bir kapısından gizlice, elinde tabanca ile içeri giren Galip:

— Ben Galibim diye polislere hücum etmiştir. O sırada müşkül vazivette kalan polis Salâhattin ef. bir odaya iltica etmiştir. O sırada odada bulunan bir kaç kisinin ölüm tehlikesinde kaldıklarını gören Salâhattin ef. bir el silâh atmış, meşru müdafaa halinde kalan Salâhattin ef. tarafından atılan kurşun Galibin boynuna isabetle öldürmüştür. Bu suretle yedi kişinin hayatı kurtarılmıştır."

Beşiktaş kaza kongresi yapıldı

Cümhuriyet Halk fırkası senelik kaza kongrelerine evvelki geceden itibaren başlandığını yazmıştık. Bu cümleden olarak ilk evvel Beşiktaş kazası kongresini yapmıştır. Kazayı teşkil eden nahiye ve ocakların mümessilleri, samiin sıfatile teşkilât heyeti idareleri ve azadan bir çok zevat hazır bulunuyordu. Fırkanın vilâyet heyeti idare azası, başta Cevdet Kerim Bey olduğu halde kongreye gelmişlerdi. Kaza kaymakamı Şevket Bey de hazır bulunuyordu. Piyango müdürü Fikri Bey kongreye riyaset etti. Ve kaza heyeti idare reisi Abdülkadir Ziya Bey senelik mesai raporunu okudu. Her noktai nazardan sarfedilen kıymetli mesainin bir hülâsasını teşkil eden bu rapor pek ziyade alkışlandı. Muhtelif mevzular üzerine söz alanların dilekleri tesbit edilerek serbestçe teatii efkâr olundu. Henüz tamiratı ikmal olunmamakla beraber, kaza merkezinin konferans salonu çok güzel tezyin olunmuştu. Hazırına çay ve pasta ikram edildi. Gelenler üzerinde tatlı intibalar uyandıran bu toplantıya gece saat on birde nihayet verilirken, kaza kongresince Abdülkadir Ziya, Şeref, Zühtü, Ali Saip, Fikri, Fatin, Arif Beyler kaza heyeti idaresinin aslî ve Kıymet Hanımla İhsan Namık, Haydar, Hükmî, Hamdi, Süleyman Edip ve Şakir Beyler de yedek azalığa intihap olundular. Kongre mukarreratından olarak, elyevm Viyanada tedavi edilmekte olan ve bu sene de azalığa intihap olunan Şeref Beyin âfiyet temennisini ihtiva eden bir telgrafla hatırı sorulmustur.

Mahkemelerde

Emin Vafi B. Davası

Dün devam edildi, yeni şahit dinlenecek

Ankara caddesinde vuku bulan otomobil faciasından dolayı muhakeme edilmekte olan Emin Vafi Beyin muhakemesine dün ağırcezada devam edilmiştir. Dünkü muhakemede evvelce rapor veren ehli vukuf celbedilerek yekdiğeriyle müvacehe edilmişlerdir. Bu müvacehe esnasında müddeiumumî muavini Kâşif Beyle müdafaa vekili Sadi Rıza Bey arasında şiddetli münakaşalar olmuş, neticede muhakeme şahit celbi, iddia ve müdafaa yapılması için başka güne bırakılmıştır.

Baloncu Remzi

Evvelce hırsızlıktan 7 sene hapse mahkûm olmuş bulunan Baloncu Remzi hakkındaki kararı temyiz mahkemesi nakzetmiştir. Yakında Baloncu Remzinin ağır cezada yeniden muhakemesine başlanacaktır. Dün bu nakız kararına istinaden Baloncu Remzi istida ile tahliye talebinde bulunmuş, fakat bu talep reddedilmiştir.

Komünist maznunlar

Fuat, Bürhanettin, Nuri, Mehmet, Zeki, Cemal; Rıza; Irfan; Cevdet; Hüseyin; Ahmet, Emin, Sabri, Salih, Nihat, Talât; Sırrı; Niyazi; Nuri; Mustafa; Faik; Ramiz, Osman Selim, Şükrü, Osman Efendiler le Madam Vildadan ve Münire hanımlardan mürekkep komünist grupunun muhakemesine dün ağırceza mahkemesinde hafi olarak devam edilmiş, mahkeme başka güne bırakılmıştır.

Vilâyette

Şehir Kılavuzu

İstanbul, sokağı çok olan bir şehirdir

Şehir rehberinin bir an evvel bitirilmesine çalışılmaktadır. Vilâyet mektupçusu Osman Bey bu işe bakmaktadır.

Osman Bey raporunu Belediyeye vermiştir. Umuru hukukiye basılma şartnamesini tesbit edecektir.

Rehberin evveline sokak isimleri konacaktır ve tarihî malûmat verilecektir. 15 bin nüsha basılacak olan bu eserin hacmı cepte taşınacak kadardır.

Rehberde nahiyelerin mahalle taksimatını da gösteren haritaları bulunacaktır. .

Yapılan tetkikata göre İstanbul büyük şehirler arasında sokağı çok bir şehirdir.

İstanbul'da 6200, Paris'te 4600, Berlinde 3000 sokak vardır.

Miraç kandili

Müftülükten: Teşrinisaninin yirmi beşinci Cuma günü Recebin yirmi altısına müsadif olmakla yevmi mezkûr akşamı (Cumartesi gecesi) Leylei miraç olduğu ilân olunur.

Radyoda konferans

Geçen kış İstanbul radyosunda Refik Ahmet bey tarafından bir sıra konferans verilmişti.

Refik Ahmet bey radyoda bu sene de çarşamba akşamları muntazam konferanslar verecektir.

İlk konferans bu akşam saat on dokuzdadır. Mevzuu "Türk dilinin bu yüyüp güzelleşmesi" dir.

Maarifte

Mekteplerin Teftişi

Her müfettişe bir mıntaka verilecek

İstanbul ilk tedrisat müfettişleri evvelce teftişlerini kendilerine tevdi edilen muayyen mekteplerde yapıyorlardı. Bir kısım müfettişler yalnız resmî ilk mekteplere bir kısım ekaliyetlerden Rum mekteplerine bir kısmı Fransız mekteplerini bakıyorlardı. Bu şekilde teftiş sahası çok geniş olduğundan her müfettişe bir mıntaka verilerek o mıntaka dahilindeki bilûmum mektepleri teftiş etmesi daha amelî ve faydalı görülmüştür. Bu karar tatbika başlanmıştır.

Heybelideki Ortamektep

Heybeliadada yeni tesis edilen ortamektep önümüzdeki ay başından itibaren tedrisata başlayacaktır. Talebe ve muallim kadrosu tamamlanmak üzeredir.

Nasuhî Bey Elhabip

Suriye reisicümhurunun oğlu şehrimizde..

Süriye Reisicümhurunun oğlu Nasuhi Bey Elhabip, Paris'ten kendi idaresinde bulunan bir otomobille hareket ederek Berlin Viyana tarikile evvelki gün şehrimize gelmiş ve Perapalas otelinde misafir olmuştur. Nasuhî B. bir kaç gün burada kalacaktır; dün şehrin şayanı temaşa mahallesini gezmiştir. Nasuhî B. buradan gene otomobille Adana tarikile Halep'ten Şam'a dönmek niyetindedir.

Nasuhî B. e dostlarından bir zat refakat etmektedir.

Bu hırkaya Ne oldu?

Bulunduğu yazılmıştı, müze idaresi tekzip ediyor

Konyada çıkan Yeni Anadolu gazetesi Türk ve islâm asarı müzesi müdür muavini Abdülkadir Beyin kaybolan hırkayı bulduğunu yazmıştı. Abdülkadir Bey dün bu hususta bize dedi ki:

— Böyle bir şeyden malûmatım yok, hiç bir gazeteyle hiç bir temas yapmadım, hırkanın nerede olduğunu bilmiyorum, rica ederim, tekzip ediniz

Yunan konsolos vekilliği

Londra Yunan konsolosluğuna tayin edilen İstanbul Yunan konsolosu .M Triyandafilakosun yerine vekâleten Yunan Hariciye nezareti müdürlerinden M. Kapsalis tayin edilmiştir.

Bir tashih

19 Teşrinisani 932 tarihli nüshanızda T. İ. C. İ. İstanbul mıntakası kongresi hakkındaki yazıda beyanatım meyanında Denizcilik heyeti namına rapor okuyan denizcilik heyeti kâtibi Ekrem beyin ismi sehven Ekrem Rüştü bey olarak derç edilmiş ve mumaileyh evvelce heyet riyasetinden istifa etmiş olup mıntaka denizcilik heyetile ve bittabi bu rapora alâkadar bulunmamış olmakla iltibasa mahal kalmamak üzere bu cihetin tasrih ve tashihini rica ve bilvesile teyidi hürmet eylerim efendim.

Sabık İstanbul mıntakası reisi
Orhan

Milliyet

Asrın umdesi «MİLLİYET» tir.

23 T. SANİ 1932

İdarehane: Ankara caddesi, 100 No.
Telgraf adresi: İst. Milliyet
Telefon Numaraları:
Başmuharrir ve Müdür: 24318
Yazı işleri Müdürlüğü 24319
İdare ve Matbaa 24310

ABONE ÜCRETLERİ:

	Türkiye için L. K.	Hariç için L. K.
3 aylığı	4 —	8 —
6 „	7 50	14 —
12 „	14 —	28 —

Gelen evrak geri verilmez — Müddeti geçen nüshalar 10 kuruştur. Gazete ve matbaaya ait işler için müdiriyete müracaat edilir. Gazetemiz ilânların mes'uliyetini kabul etmez.

MAJİK'te: VEDA PUSESİ

Mümessilesi: RİŞAR BARTELMES

Yarın Veda Pusesi Richard Barthelmess, Çafak Keşif Ko'u'ndan daha yüksek bir zafer kazanmıştır.

Akşam Veda Pusesi Richard Barthelmess, iki güzel kadın arasında ve iki düşman arasında çırpınmakta ve çarpışmaktadır.

Veda Pusesi İspanyol güzellerinin şuh, şen, ahenktar rakısları görenlere emsalsiz zevk saatleri yaşatıyor.

Başlıyor.

BUGÜNKÜ HAVA

Yeşilköy askerî rasat merkezinden aldığımız malûmata göre bugün hava bulutlu olacak rüzgâr şimalden mütehavvil olarak esecektir.

Dün hava tazyiki 767 milimetre, en fazla sıcaklık 15, en az sıcaklık da 4 derece idi.

FELEK

Ümitsiz hastalık: İstanbul telefonu

Yazarım yazarım, telefonla ı olanlar okur içini çeker.. Te fon şirketinde ve komiserliğin e bulunanlar da ya güler, ya muz silkerler..

Her şeyden evvel söyleyeim ki; İstanbulda hattâ Türki ede Telefon şirketile İstanbul alkı arasındaki hak ve vazife r ne gibi şeylerdir?. Bunu bi n yok... Vaktile bu şirket bir mukavele yapmış... Bu mukave müşterilere bir takım vazife r veriyor. Bu vazifeleri her erde bulabilirsiniz... Makbuzarın, mukavelenamelerin arka nda.. Telefon rehberlerinde... elki bir takım da haklar veri r. Bunları hiç bir yerde bula azsınız... Ne rehberde, ne şir et bürolarında... Hattâ ne de omiserlikte.

Hülâsa edelim.. Telefon şirti hükûmete veya o nama ha ket eden zata bir tarife imzatmış. Bu tarife görülecek ve retle görülecek şeydir. Ben mu büyük müşkülâtla ve koiserliğin müdahalesile göreldim.. Türkçesini değil, ank fransızcasını... Bu tarifenin üfredatını size izah etmekn ise bir misal söyleyeyim kâ . Hani eski devirlerde Defter mede, Maliyede, bilmem nede:

Kaydiye
Kalemiye
Varak bahâ
Harç
Pul
Kademiye
Yüzde 3
Kesri munzam
Hicaz
Muhacirin

Diye bir sürü müfredatla ve muhtelif namlarla para alırlardı.. İşte şimdiki Telefon sirketinin tarifesi böyledir. Bir iş için, abone diye bir defa, vaz'iye diye bir defa daha, ücret diye bir kere daha, telin tulü art tı diye bir kere daha para isterler. Şüphe etmiyorum ki; bu tarife yapılırken bütün bu müfredatın halkın bu kadar aleyhinde kullanılacağı düşünül memiştir. Lâkin şimdi iş artık belâ şeklini almıştır. O kadar ki; en geniş mezhepli ve en dar para zihniyetli olanlar bile bu tarifeyi müdafaa edemiyorlar. Binaenaleyh bu tarifenin, nasıl tramvay, vapur tarifeleri tetkik ediliyorsa tetkiki ve değiştirilmesi lâzımdır. Ne uzağa gidiyoruz? Evinize bir telefon makinesi koydurmak için 120 lira veriyorsunuz. 120 lira. Lâf değil, ufak bir arsa parası!. Ve makine de sizin malınız değildir. Bu para enstallasyon parasıdır... Üst tarafını var kıyas et!.. Amma bu tarife musaddak tarife imiş... Onun musaddak olusu baştan yukarı derecede ve hesapsız şekilde pahalı olduğunu değiştirmez. İstanbul telefonunda yapılacak ilk iş budur. Bir çok İstanbullu telefon almak istiyor. İlâve makineler koymak istiyor, o mahut belâlı tarifenin bahalılığı yüzünden yapamıyor.. Gramofon zarurî havayiç sırasına girdiği bu devirde telefon bir lüks addedilemez. O da artık bir dikiş makinesi kadar zarurî bir âlettir...

Amma bu teklifim tabiî Şirketin hoşuna gitmez... Alâkadar daireyi de mütehassis eder mi bilmem. Yalnız muhakkak olan bir şey varsa bütün İstanbullular bu hususta benim ile beraberdirler..

Bir diğer cihet.. Eskiden mükâleme adedini Telefon şirketi sayardı.. Falsolu bir işti. Şirket istediği kadar ilâve yapardı. Ben bu işlerde sakız gibi çiğnenen şirketin namusu, şirketin haysiyeti gibi garantileri dinlemem bile. Şimdi makineler otomatik oldu. Fakat bu otomatiklerin doğru yazdığı, yahut şirketin bana gönderdiği faturada benim otomatik saatinin yazdığı rakamı değiştirmeden kaydettiği ne malûm?.. Kaldı ki; otomatiklerde yeni ve şirkete göre faydalı bir hastalık var: İstediğiniz numarayı kadranda çeviriyorsunuz, karşınıza istemediğiniz numara çıkıyor, yanlış olduğunu anlayorsunuz.. Amma sizin hesabınıza bir mükâleme kaydediliyor, tabiî şikâyet ediyorsunuz.. Şirket, kendi kârına müşterileri aldatan bu bozukluğu hiç düzeltir mi?..

Ben iki şey teklif ediyorum:

A — Nasıl arasıra otomobillerin taksimetrelerini doğru yazıyor mu diye kontrol ediyor sak, Telefon şirketinin otomatik sayıcı makinelerini de kontrol etmeliyiz. İhtikâr yapmak, makine bozmak hususunda neden şoförlerimiz, Telefon şirketinden daha emniyetsiz olsun?. Hem otomobil taksimetreleri müşterilerin gözünün önündedir. Müşteri de onu kontrol edebilir. Otomatik telefon sayıcıları ise gizlidir. Müşteri onu gidip nereden görecektir!

B — Bütün bu sayıcı makinelerin mükâleme kayıtları komiserliğe merbut hükûmet memurları tarafından çıkarılarak faturaya geçirilmeli ve aboneler o faturalara göre para vermelidir..

Bir çok hâdiseler, şahsî tecrübelerimiz umumda bir kanaat tesis etmiştir: Şirket fazla mükâleme parası almaktadır. Fakat, bu kanaate karşı şirket cevap vermiyor. Sükûtun altın olduğunu Telefon şirketi müdürleri kadar iyi bilen kimse yoktur. Onlar için söz söylemek müşterilerin işi ve bu sözün parasını almak ta kendi işleridir. Amma şirkete kadar gider, onları görebilir ve sıkıştırırsanız size şunu söylerler:

— Efendim! Otomatik âletlerimiz meydandadır. Ne zaman isterseniz buyurun kontrol edin!

Evet amma çelebi neyi kontröl edeyim?. Evvelen bir abone günün birinde ne kadar mükâlemesi kaldığını sorsa şirket söylemiyor, saniyen faturayı çıktığı gün getirmiyorlar ki; hemen gidip makinedeki adetle fatura biribirini tutuyor mu tetkik edebilelim...

Ben bir çok mevzular üzerine yazı yazan bir adamım. Hiç bir zaman telefon hakkındaki bu yazılarım kadar haklısını yazmağa muvaffak olamıyorum. Onun içindir ki; Şirket bunlara cevap vermiyor, veremiyor.. Onun tarifesi var.. Allah bağışlasın!..

Türkçe ezan

Tekbirin türkçesinden sonra türkçe ezan okunmağa başlanacaktır. Bu hem tabiî hem de lüzumlu bir şeydir. Bir adamı namaza, dinî vazifesini ifaya çağırırken ona kendi dilile hitap etmek kadar makul ve tabiî şey olamaz.. Dünkü gazetelerde türkçe ezanın bir nümunesini gördüm. Musikişinas olmadığım için ezanın makamına, bestesine karışmam. Amma gördüğüm ezan tercümesi olmamıştı. Bu kadar çetrefil lisanla o ulvî vazife yapılamaz, Türklerin dilinde ve gönlünde ilelebet kalacak olan bu tercümeyi kuvvetli bir şekilde selis ve âhenktar bir tarzda yazmak lâzımdır. Bu da hafızlarımızın, müezzinlerimizin değil şair ve ediplerimizin işidir. Onlar futbol maçını tenkit etmeyi bırakıp şu bir satırlık vecizeyi yazmaya çalışsalar daha iyi olur.

FELEK

Hikâye

Baba ve oğul

— *Fransızcadan* —

Rotman elleri titriye titriye kasasının gözlerini araştırıyor, parayı tekrar tekrar sayıyordu. Artık şüphe kalmamıştı. Tam on bin frank eksikti. Rotman dişlerini sıkarak:

— Vay rezil herif, vay! dedi.

Kendisi bir vapur kumpanyasında veznedardı. Sabahleyin gelip te kasasını saydığı zaman, santimine kadar para tamamdı. Halbuki şimdi on bin frank eksik çıkıyordu.

Bir aralık oğlu Robert geldi. Bu oğulla baba arasında tam bir tezat vardı. Kendilerini de evde o kadar gördükleri yoktu. Çünkü babası işten çıkıp evine döndükten sonra, şöyle bir rahatlamak isterken, oğlu giyinir, kuşanır, sokağa çıkardı. Babası sabahleyin vazifesine giderken, oğlu yatmak için eve gelirdi. Bu sebepten arasıra görüşmek için Robert yazıhaneye uğrardı. Bugün de öyle bir ziyaret maksadile gelmişti. Hiç heyecanlı görünmüyordu, halinde bir fevkalâdelik yoktu. Başında geçen bir iki gülünç vak'ayı anlatıp gitmişti.

Bu çocuğun böyle olacağı mukadderdi. Zamane gençlerine mas raf ta dayanmıyor ki.. Sigara ve biradan sonra her çeşit içki, arkasından kadın ve otomobil, sinema, tiyatro.. Para mı dayanır?.

Rotman karısına daima söylerdi:

— Bu oğlanın nasıl para kazandığına bir türlü aklım ermiyor.

Karısı da daima şu cevabı verirdi:

— O senin gibi pinpon değil.. İşini yoluna koymuş, neden kazanmasın?.

Zavallı Rotman oğlunun yüzünden bir de gülünç mevkilere düşüyordu. Öyleya, elli yaşında bir adam, sabahleyin erkenden işinin başına gitsin, oradan karanlıklarda çıksın, buna mükabil de bin frank kazansın. Yavaş yavaş ana oğul onunla alay etmeğe de başladılar.

Kendisi bir santimin bile hesabını yaparken, oğlu sanki arka cebinden sigara paketini çıkarıyormuş gibi, lâkaydane bir tomar banknot çıkarıyordu. Neymiş? Komisyonculuk yapıyormuş. Ama da kazançlı meslek ha! Robert daha yirmi iki yaşında işinin öyle hakkından geliyordu ki, elli yaşındaki babasının kazandığı aylığın on mislini kazanıyor. Buna rağmen kazandığı para da bir türlü ihtiyaçlarına yetişmiyor. Netekim bugün de, kendisine on bin frank lâzım olmuş ta, bu parayı babasının namusuna emanet edilmiş kasadan aşırıvermişti.

Rotman çare yok, bu parayı ödeyecekti. Dişinden, tırnağından arttıracak, namusunu kurtaracaktı. Ne kadar olsa babalık! Oğlunun terbiyesinde anasının ihmalini, kendisinin müsamahasını düşünerek, bu işte gene kendisini kabahatli görüyordu. Alay meselesine gelince ,bidayette onlara çıkışsaydı, bu kadar yüzbulmazlar ve iş bu hale gelmezdi.

Öğle tatili zili çalınca, Rotman kasayı kapadı, şapkasını, bastonunu aldı ve dışarı çıktı. Yolda zihninden neler geçiyordu, neler? Bir defa Robert'in doğduğu gün.. Eve geldiği zaman ona:

— Erkek!

Diye müjde verdikleri zaman ne sevinmişti. Sonra karısı ile birlikte bu çocuğun istikbali için yap tıkları projeler.. Çocuk hastalandığı vakit duydukları korku.. Halbuki bu çocuk işte en nihayet bir hırsız olup çıkmıştı. Aman Yarabbi!..

Evin kapısının önüne gelince, birden bire durdu. Terliyen şakaklarını silmek için, cebinden mendilini ararken, onbin franklık banknotu bulmaz mı?. Zahir kasayı sayarken, dalgınlıkla bu parayı cebine koymuştu. Fakat evdeki vaziyeti değişecek midi?. Gene kendisile alay etmiyecekler midi?

İçeri girdiği zaman, oğlunu bavulunu hazırlarken buldu. Karısı dedi ki:

— Robert haylı çalıştı, yoruldu. Şimdi biraz seyahate çıkacak. Sen hâlâ yerinde mıymıntı mıymıntı otur..

Öldürdüğüm Adam
MAURICE ROSTAND'in eseri. Rejisörü ERNST LUBITSCH

Şık sinema'da
KATE DE NAGY'nin
RONNY
Lâtif ve muhteşem operetindeki büyük muvaffakiyeti görmeğe gidiniz.

Hürriyet Cane Feda..
RENE CLAİR'in eseri
"Paris Damları Altında" filminden çok fazla yenilikler, güzellikler getirmektedir.

İstanbul Belediyesi Şehir Tiyatrosu
Darülbedayi Temsilleri
Bu akşam saat 21,30 da (ÜÇ SAAT OPERETİ)
Yazan: Ekrem Reşit Bey.
Besteleyen Cemal Reşit Bey.
Umuma
3 perde 27 tablo.
798

Yarın akşam
Artistik Sineması
İlk filme alınan
Georges Bizet
in ilâhî operası
Karmeni
gösterecektir.
Bu şahane eseri: Emsalsiz New-York muganniyelerinden
Margerite Namara
ve İrlandalı büyük tenor THOMAS BURKE Lâyık olduğu dereceye yükselmişlerdir.

BU AKŞAM
MELEK SİNEMASI
Bütün dünyayı memnun bırakan muazzam, zengin ve muhteşem
MAVİ TUNA
filmi, GALA MÜSAMERESİ olarak takdim ediyor.
Baş rolde; ilâhî artist
BRİGİTTE HELM
ve Budapeşte'nin "RODE SANDOR" ZİGAN orkestrası. Mevsimin en büyük sinema ve musiki hadisesi olacaktır. Gişelerde tehacümden kurtulmak için biletinizi evelden alınız. İlâveten: Paramount Jurnal.

BU AKŞAM
OPERA'da

filminde
cücelerin ailevi hayatının esrarını ve insanların su aygırı, gergedan, timsah, arslan vesaire gibi vahşi hayvanlara karşı mücadelelerini göreceksiniz.

Yarın akşam
GLORYA'da
BÜYÜK ve ŞEN GALA olarak

MALEK EVLENİYOR
BUSTER KEATON
(Malec)
tarafından Fransızca kahkahalı komedi. Pek eğlendirici olan bu filmi görenler çılgıncasına güleceklerdir.

BUGÜN
MİLLÎ Sinemada
İSTANBUL SOKAKLARINDA
(Yeni kopyesi)
Türkçe sözlü şarkılı ilk türk filmi.
Ayrıca: ATEŞ ORDUSU Tım Mac Coy sözlü filmi.
İlâveten: FOX Jurnal halihazır havadisleri. Matineler: 2,30 — 5 ; Suvare : 9,30

Harik Hayat Kaza ve Otomobil
Sirgortalarımızı Galatada Ünyon hanmda kâin ÜNYON SİGORTASINA yaptırınız.
Türkiyede bilâfasıla icrayı muamele etmekte olan
ÜNYON
kumpanyasına bir kere uğramadan sigorta yaptırmayınız. Telefon: Beyoğlu 4886. 65

"Milliyet„ in romanı: 21

ÂDEM ve HAVVA

Yaşar Nabi

yrederken içim merhametle rkuluyordu. Nefret ettiğim bir anın bile göz yaşları ona karkinimi bana unuturabilirdi.. Bu cıya karşı lâkayt kalamazdım, kat duyduğum sadece bir mermetti, işte o kadar.. Orada, oyrken yere düşürerek kırdığı zoyu korkak ve şaşkın nazarla seyreden bir çocuk gibiydim. tık olan olmuştu.. Pişmanlık fayda verirdi ki?

Neden sonra bir şey söylemek, hareket yapmak lüzumunu hissettim. Elimi usulca saçlarına dondurdum:

— Süheylâ, dedim, Süheylâ, ni dinle.

Fakat ne söyleyecektim, bunu ndim de bilmeyordum. Ne söyebilirdim ki? Bu sözler onu sbütün kızdırmış olmalı ki dakuvvetle hıçkırmaya başladı. nu kendi haline bırakmak daha ünasip olacağını düşünerek bir ltuğa oturdum ve sükûnet bulasını bekledim.

Belki yarım saat hiç durmadan hıçkırdı. Sonra yavaş yavaş hıçkırıkları dindi. Yataktan fırladı, mendilile yüzünü kuruladı. Karşımda durup gözlerime bakarak:

— Senden nefret ediyorum, dedi.

Gözleri ağlamaktan kızarmış, yüzünün boyası akmış, saçları dağılmış ve büsbütün çirkinleşmişti..

Kıskançlık en sevmeyen bir insanın bile kanını nasıl azapla tutuşturuyordu.

— Mademki benden nefret ediyorsun, diye cevap verdim. O halde kızman lüzumsuz değil midir?. İnsan nefret ettiği bir kimsenin harekelerile alâkadar olur mu?.

Bu cevabın kuvveti onu büsbütün kızdırmıştı:

— Sus, diye bağırdı, sus.. Artık tahammül edemeyorum, anlayor musun?.. Bu sözlerine tahammül edemeyorum.. Her yaptığına boyun eğdim, sesimi çıkarmadım.. Fakat bu defa, artık çok oldu.. Kendi evimizde bana onunla ihanet etmek.. Esasen o kadının ne mal olduğunu biliyordum. Fakat bu derecesini, senin de onunla beraber bu derece alçalacağını hiç tahmin etmemiştim..

— Fazla ileri gidiyorsun, Deniz, diyecek oldum..

— Ya, ileri gidiyorum, öyle mi? diye atıldı, buna da susmalıydım, ağzımı açmamalıydım, değil mi?. Öyle bir kahbe için bana da hakaret ediyorsun.

Birden bire kızmıştım. Denizin hakkında kanaatim ne olursa olsun başkasının ona hakaret ettiğini görmek beni kudurtmaya kâfidi:

— Onun ismini ağzına alma, dedim.. O senin bildiğin gibi bir kadın değildir.. Deniz masumdur.

— Masum, şüphesiz.. Zavallı babamı delice masraflarile iflâsa sürüklerken bir taraftan da damadile ona hiyanet eden kadın masum ha?.. Ne güzel bir mantığın var.. Fakat ne yapayım ki bütün kabahat babam olacak bunakta.. Bu yaşta yaptıklarından utanmayor. Ona verdi yüzü, verdi yüzü.. İşte neticesi..

Süheylâ'nın babasını ara sıra tenkit ettiği olurdu. Fakat düşüncelerini böyle açıkça ortaya attığını ilk defa olarak görüyordum.. Hiddeti onu bambaşka bir kadın yapmıştı. Devam ediyordu:

— Artık bundan sonra imkânı yok beraber yaşayamayız..

— Demek ayrılmak fikrindesin?

— Evet..

— Fakat bunun neticelerini düşünüyor musun? Ben bu evden gidersem Deniz de beraber gelir..

Süheylâdan ayrılınca Denizi göremememek endişesi beni yine insafsız yapmıştı.. Yeni açtığım yarada bıçağımı döndürmekten çekinmeyordum..

Bu ihtimal hiç hatırına gelmemişti.. Fena halde bozuldu.. Mağrur bir eda ile ayrılmaktan bahsederken bunun kendisi için bir galibiyet olduğunu zannetmişti.. Ve şimdi yanıldığını anlayordu.. Kocasından ayrılmakla onu nefret ettiği rakibesinin koynuna atacağını düşünememişti.

Denizin beni takip edeceğinden ben de pek emin değildim. Fakat Süheylâyı bununla tehdit etmek işime geliyordu.. Karım uzun bir "yâ!" dedi.. Bir müddet hiddetten dudaklarını yedi.. Sonra:

— Babamın servetini o kadar kolay teper mi zannediyorsun, diye ilâve etti.

Kızdım:

— İstersen, tecrübe et.. Görürüz..

Bir şey söylemedi, gitti, bir koltuğa oturdu.. Yanına sokuldum:

— Süheylâ, dedim, kadere inanır mısın.. Talih, kader, yahut tabiat kanunu dinsin, her halde bizi sürükleyen, irademizden üstün bir kuvvet var. Biz işte bu kuvvetin esiriyiz.. Bütün hareketlerimiz, bütün arzularımız ona bağlıdır. Biz akan bir su gibiyiz, yolumuzu değiştirmek, durmak, geri dönmek ihtimali olmayan bir su.. Bana inan Süheylâ, kendimle çok mücadele ettim, fakat bu his benden kuvvetliydi. Sana şeytana uyduğumu, bir an kendimi kaybettiğimi söyleyecek değilim. Bu geçici bir hevesten ibaret olsaydı arzuma hükmedebilirdim. Fakat öyle değil, Süheylâ, onu seviyorum. Bu itirafın seni ne kadar müteessir edeceğini biliyorum ve yaptığımdan utanıyorum. Fakat her şeyi açıkça söylemek daha iyi, bu hakikat senin için bir sır olmaktan çıktığı zaman vicdanım biraz hafifleyecek.. Bu da bir hodbinliktir, fakat ne yapayım, insan riyakâr bir maske taşımaktansa olduğu gibi görünmesini bilmelidir. Bana bir şey söyleme, bana yapamayacağım şeyler teklif etme. Her şey kabildir, fakat Denize karşı duyduğum aşkı öldürmek, sade bu imkânsız.. Sen bilirsin, eğer ayrılmak fikrindeysen, arzun hilâfına kocan kalmakta ısrar etmeyeceğim. Fakat bu takdirde de söylediğim gibi.. Hem sonra babanı da düşün, bu felâkete ihtiyar yaşında tahammül edebilir mi?. Denizden ayrılmak onun belki de ölümüne sebap olabilir..

— O kadını bir daha görmiyeceğini bana yemin et..

— Süheylâ, sözlerimi anlamamış gibi söylüyorsun. Artık ona hiç görme demek, git kendini denize at demekle müsavidir.

— Tabiî! Kendini denize atacağına Denizin kollarına atmayı tercih edersin.. Ah, yarabbi dünyada ne alçak, ne soysuz kadınlar var..

— Kimsenin iç yüzünü bilmene mademki imkân yoktur, kimseyi ittiham etme..

Bir şey söylemeden yüzüme kindar bir nazar fırlatarak dışarı çıktı..

Bu hâdiseden sonra Süheylâ, ayrılmak tasavvurundan bir daha bahsetmedi.. Aramızdaki münasebet biraz daha resmileşmişti.. Be-

(Devamı var)

SİNEMA ÂLEMİ

Hemen her artist, hayvan besliyor

Amerikalılar beslenilen hayvana göre artistin karakteri hakkında bir hüküm veriyorlar

Hemen hemen bütün hayvan insanlardan daha zi ade fotojeniktirler. Bel bu sebepten olacak, sine artistlerinin ekserisi hay an meraklısı oluyorlar. Kimisi köpek, kimisi kedi, kimisi may un, kimisi arslan yavrusu bes yorlar. Bu merak, ayni zaman artistlerin şahsiyetlerini ve nayüllerini göstermeğe de ve le oluyor. Meselâ hercaimeş kadınlar kedileri tercih edi rlar. Karakterleri kuvvetli o nlar köpek veyahut at beslir. Anna Bella, Jeanette ac Donald, Joan Cravford diyi severler. Marguerite oreno, Suzanne Bianchetti Sylwia Sydney'in köpekleri rdır. Dolores del Rio keçi bes mektedir. Leila Hyams Met Goldvinin meşhur Leo is ndeki arslanının yavrusunu mıştır. Dorothy Sebastian'ın maymunu vardır ki hiç ya ndan ayırmaz. René Lefévre çok sever ve iyi bir binici r. Der ki:

— At, hinihacette bana te lli veren bir mahlûktur. Bir fa beni anlayorlar. Yelesini layışından, nallarını yere vu şundan beni anladığını ve ba cevap verdiğini sezerim. Ge nlerde Belçikada atlarımla iki koşu kazandım. Şimdi ni doğmuş bir tayı beslemek yetiştirmekle meşgulüm.

* * *

Film senaryoları da ekseri artistleri hayvanlarla dost mağa mecbur bırakmaktadır. illiam Hart'ın Pinto isminki atı Tom Mix'in Toni isndeki atı unutulmamıştır. mon Novarro Ben Hur filni çevirmek için iyi bir bini olmağa hayli çalışmıştı. Stüd da bir düzine at vardı. Ra on bunlardan bir tanesini bendi ve bir kaç sene besledi. kat hayvanlar için stüdyoda çok dost kazanan şüphesiz teveffa Rintintindir. Bu köek birinci derece yıldızdı ve müne kadar, diğer yıldızlar bi husufa uğramaktan hiç rkmadı. Maamafih bu köpe de rakipleri yok değildi. eselâ beş sene evvel öldürü "Büyük Petro" ismindeki pek bunlardan biri idi. Bu peğin sahibi açtığı davadan rmi beş bin dolar tazminat al Mac ismindeki köpeği de retmek lâzımdır. Fakat bu pek sinemadan çekilmiştir. ndi Nevyorkta Dorothy h ile birlikte yaşamaktadır. li film köpeklerin sinemada hayatına bir darbe vurdu.

Loretta Young, kuzu meraklısıdır

Lilian Bond ve Pekinuası

En ince sesleri bile kaydeden mikrofon karşısında, film çevirirken köpeklerin idaresi müşkül oldu.

Geçenlerde Buster Keatonun bir Senbernard köpeği kaybolmuştu. Herkes köpeğin taharrisine çıktı ve en nihayet kendisini stüdyonun mutbağında, aşçının verdiği nefis parçaları yerken buldular. Ve her kes geniş bir nefes aldı.

Marlene Dietrich ve kostümleri

"Sarışın Mabude,, filminde Marlene Dietrich

Greta Garbo ve Marléne Dietrich gibi beynelmilel şöhreti olan büyük artistlerin çevirecekleri filmlerde giyinecekleri roplar için Amerikalı moda res samları nadide modeller yaratmak için kafalarının içini kazırlar. O kadar ki Hollyvood şimdiye kadar modanın payitahtını tanıyan Parisi bile hay geriye bırakmıştır.

Meselâ Greta Garbonun Ma ta Hari filmi için Metro Goldvinin ressamı meşhur Adrian harikulâde modeller çizmiştir. Fakat Mata Hari bir dansöz olduğuna göre, elbiseleri lüzumsuz ağırlıklarla doludur. Fakat diğer taraftan Paramount'un desinatörü Travis Banton'un "Sarışın Mabude" filminde Marléne Dietrich için çizdiği modeller hiç te öyle değildir. Sinemada artiste başka revnak veren tuvaletidir. Bunu da yapanlar bizim ekranda gör mediğimiz gizli eller, stüdyo terzihanelerinde çalışan kızların ve modelleri çizen ressamların elleridir.

"Sarışın Mabude,, filminde Marlene Dietrich'in kostümleri

Mata Hari filmde

Greta Garbo ile casus kadın arasında bir mukayese

Filmde Mata Hari

Kadın veya erkek casuslar, şimdiye kadar bir çok macera romanlarına mevzu teşkil etmişlerdir. Casusluk kimsenin hoşuna gider bir meslek olmamakla beraber, muhayyeleyi kamçıladığı ve merak uyandırdığı için casusluk romanları her yerde rağbet görmüştür. Bir defa casusluk rahat bir meslek değildir. Tehlike zevkini tatmış olmak, psikoloğ olmak, dessas ve hilekâr olmak casusluğun başlıca evsafını teşkil eder. Vakıa sulh zamanında yakalanan casuslar, beş on sene ile yakalarını kurtarabiliyorlarsa da, umumî harpte her yakalanan casus hemen bilâ istisna kurşuna dizilmiştir. Umumî harpte Fransada, bir manga askerin karşısında yuvarlanan casuslar yirmi otuz kadar vadır. Ancak bunlardan bir tanesi ölümünden sonra da büyük bir yıldız oldu: Meşhur dansöz Matahari. Mataharinin hayatını anlatan muharrirler çoktur. Hattâ bunlar arasında kendisine bir çok müdafiler de bulmuştur. Şimdi de bu kadın ekrana geçti. Matahari rolünü alan Greta Garbo bu filmle bir kere daha kendisini göstermiş oluyor. Matahari vücudü ve cazibesi ile kendisine bendettiği adamlardan erkânı harbiye pro jelerine ait malûmatı alarak, Alman erkânı harbiyesine bildi riyordu. Söylendiğine göre, bu kadın bir Fransız kolordusunun mahvına sebep olmuştur. Bu kadın anasıl Hollandadan gelmişti. Umumî harpte Paris sahnelerinde dansediyordu. Greta Garbo ile onu mükayese edenler, İsveçli artistin ondan daha çok güzel olduğunu iddia ediyorlar. Ölümünden bir gün evvel, şüphesini uyandırmamak için kendisine :

— Nasıl dansederdiniz? diye sormuşlardı.

Matahari de höceresinde mükemmel bir dans yaptı. Hiç bir kılı oynamadan, dimdik mangannın karşısına geçti ve cesurane öldü.

Bu hâdise evvelâ romanlara, ondan sonra sahneye geçmişti. Şimdi de sıra sinemaya geldi. Rejisör Fitz Maurice filme Greta Garbo ile Ramon Novarroyu almakla büyük bir isabet göstermiştir.

* * *

Mata Hari'nin asıl ismi Margaretha Geertruida Zellé idi. 7 ağustos 1876 da Holandada Leeuwarden'de doğmuş, 15 teşrinievvel 1917 Paris civarında Vincenne'da kurşuna dizilmiştir. Babası alelâde bir amele idi.

Gazetelere küçük ilânlar vererek 11 temmuz 1895 de MacLeed isminde bir yüzbaşı ile evlenmiştir. Kocası ile birlikte Cava ve Somatra'ya gitmiştir. Derler ki, bu hayırsız kadın kocasına hayatı zehir etmiştir. Yüzbaşı ailesine yazdığı mektupta şöyle der: "Bana çok ıztırap çektirdi. Ancak kendi zevkini düşünen bu kadına günler olurdu ki, bir tek söz söyleyecek vakit bulamazdım. Eğer veba gibi bir âfet bu kadını alıp götürse o zaman mes'ut olacağım."

Nihayet bu bedbaht koca, karısını kovdu ve 1906 nisanında talâk kararını aldı. O zaman Margaretha hayatını kazanmak için Mata Hari (Hint lisanında Fecir kızı demektir) ismi altında 1903 te dansözlüğe başladı. 1904 senesinde de H - 21 numarası altında Almanya hesabına casusluğa başladı.

Kurşuna dizilen hakiki dansöz Mata Hari

Sinema Haberleri

* Phillips Holmes daha otuz ında olduğu halde on beşin filmini çevirmiş bulunuyor. defa bundan üç sene evvel iran olarak sinemaya girmiş Ayni zamanda da tahsiline vam ediyordu.

* Genç sinema meraklıları arl White'i tanımazlar. Eski gösterilen devreli büyük nlerde büyük bir şöhret kanan bu artist şimdi Fransadır. Söylendiğine göre kendi eski filmlerini bu defa ses larak çevirmesi teklif edilektir. Fakat Pearl White arsinmeayı kat'î surette terttiğini söylemektedir.

* Elisa Landy ikamet tezesinin müddeti bittiği için nadaya dönmeğe mecbur oltu. Ahirene yeni bir viza ştır. Ve yeni bir film çevirektir.

* Hollyvood'da profesyonel senaryo muharrirleri bir cemiyet teşkil etmişlerdir. Bu cemiyete son beş senede en aşağı yüz bin kelimelik senaryo yazmış olanlar dahil olabileceklerdir.

* 1932 de İsveçte otuz film çevrilmiştir. Stüdyolar şimdi harıl harıl çalışmaktadırlar.

Bir talak daha!

Hollyvood'da yeni bir boşanma daha! "Tarzan" filminin kahramanı Johnny Weiss Müller geçen sene evlendiği Bobe Arnst'ı boşamıştır. Bu talâkın sebebi Johnny Weiss Müller'in Nevyork tiyatrolarında bile yarı çıplak bir halde sahneye çıkmış olmasıdır. Temsilden sonra piyesin kahramanı her yaşta kadınlar tarafından âdeta muhasara edilmiş, imiş. Fakat bunlar da diğerleri gibi dostça ayrıldılar.

Cascavlak

Ramon Novarro'nun perestişkârlarına haber verelim. Genç artist "Güneşin kızı" ismindeki filmde Çinli rolünü oynamak için kafasını, ustura ile bilârdo bilyası gibi düpdüz kazıtmıştır. Fakat o güzel siyah saçlar için merak edilecek bir şey yok. Çünkü yeniden çıkacaklar.

Hayret

Joan Grawford ile küçük Doglas Fairbanks'ın nasıl olup ta hâlâ boşanmadıklarına Amerikada hayret edilmektedir. Diyorlar ki:

— Bal ayının üç sene sürdü günü hiç görmemiştik. Rezalet!

Greta Kaçıyor

Greta Garbo hiç kimseye haber vermeden memleketinden Parise gelmişti. Bu gaybubet bir hayli merak ve telâşı mucip olmuştu. Nihayet gazeteciler kendisini Pariste oturduğu otelde yakaladılar. Greta Garbo Parise asıl ismi olan Gustafson namına muharrer pasaportla ve bir mürebbiye sıfatile gelmiti. Greta keşfedildiğini görünce, pılıyı pırtıyı toplayıp başka bir otele kaçmıştır. Gazeteciler şimdi yine otel otel kendisini arayorlar.

Bu yaşta

Harold Lloyd'in babası Darcy Lloyd şimdi 62 yaşındadır, 40 yaşlarında Heléne Marfwall isminde bir aktrisle evlenmek üzeredir. Yeni çift bal ayı seyahati yapmak için dünyayı devredeceklerdir. Bravo!

Yaş ve sevda

Aşkın yaşla alâkası yokmuş, derler. Bilhassa sinema payitahtında böyle.. Mini mini Mitzi Green Avrupada beş aylık seyahatinden sonra Amerikaya avdetinde, evvelâ Jakie Cooper in sıhhatini sormuştur. Mitzi ne demiş, biliyor musunuz?

Demiş ki:

— Dünyanın en enteressan insanı olan (?) bu delikanlının (?) cazibesine mukavemet edilemiyor.

Muhabir mektubu

İmroz'da ömürlerinin sonuna kadar yıkanmıyanlar var!

Bu ada ahalisi ancak yüzde 10 nisbetinde türkçe konuşuyor

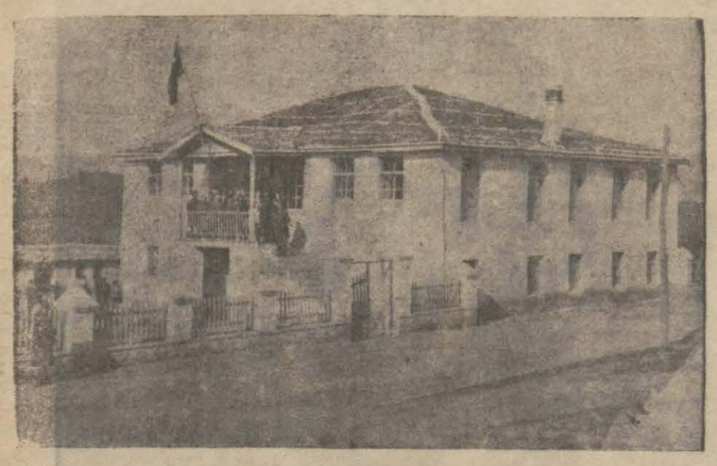

İmroz'da Türk İlkmektebi..

İMROZ, (Milliyet) — Bu ada, Kanunî Sultan Süleyman zamanında Radosla birlikte fetholunmuş eski bir Türk diyarıdır. Balkan harbinde Yunanlıların eline geçmiş ve umumî harpte İngilizler üssübahri yapmışlardır. Yavuzla Midilli boğazdan çıkmışlar Kuzu limanında İngilizlerin iki monitorunu batırmışlar ve üssübahrilerini şafakla beraber bozmuşlardır. İngilizler Seddülbahirden çekildikten sonra ikinci bir hücuma hazırlanırlarken Seddülbahire getirdiğimiz büyük toplarla İmrozu bompardıman etmekliğimiz üzerine üssübahrilerini Mondrosa kaldırmışlardır. İngiliz harp gemileri her sene adayı ziyaret etmektedirler.

KAYMAKAM BEYİN FAALİYETİ

Kaymakam Hikmet Bey iki sene zarfında bir çok işler görmüştür. Buranın hükûmet dairesi icara tutulmuş olduğundan adanın en güzel yerinde ve denize nazır bir mahallinde büyük bir hükûmet konağı yapılmaktadır. Müteahhit ve mimar Aziz Bey namında bir genç tarafından inşaasına devam olunmakta olan bu sarayın kısmı azamı ikmal edilmiş olduğundan bahara doğru buraya geçilmesi memuldur. Ayateodori köyünde başlanmış olan mektepte hitama ermiştir. Hikmet Bey hususî muhasebeye bir eczane tesis ettirmiş ve tahsisatsızlıktan lâğvedilmiş olan ebenin yerine diğer bir ebe getirtmiştir. Şimdiye kadar burada âdet olmayan bütçe usulünü ihdas ederek kazanın maliyesini iyi bir şekle koymuştur.

YOLLARI

Kazanın en büyük bir köyü olan ve (3100) nüfusu havi bulunan İskinit köyüne kadar (6) metre genişliğinde (15) kilometre uzunluğunda bir yol açılmakta ve iskeleden merkeze kadar mevcut şose tamir olunmaktadır. Hikmet Bey bunları hep amelei mükellefeye yaptırmaktadır.

ESKİ KAYMAKAM FAİK BEY

İmrozun imarında en çok hizmeti görülen kaymakamlardan birisi de Faik Beydir. Bu zat sokakları açmış çınar ağaçları diktirmiş ve adayı adeta canlandırmıştır. Bütün ada ahalisi Faik Beyi hürmetle yadeylemektedirler.

MAARİF

Birisi merkezde resmî ve diğerleri de köylerde hususî olmak üzere burada beş mektep vardır. Merkezdeki mektep 60 sene evvel yapılmıştır. 929 da sabık kaymakam Cevdet Beyin himmetile beş bin lira sarfolunarak resmî bir mektep haline konmuş ve şimdiki kaymakam tarafından da noksanları ikmal ettirilmiştir. Mektepte 126 erkek ve 116 kız okumaktadırlar. 19 zu müslümandır. Bu sene çıkan talebelerden bir hıristiyan çocuğunun bütün masrafları hususî muhasebe tarafından temin olunarak Çanakkale orta mektebine gönderilmiştir. Geçen sene beş talebe mezun olmuştur. Mektep ilk semeresini geçen sene vermiştir.

KÖY MEKTEPLERİNDE

Köy mekteplerinin muallimleri hıristiyandırlar. Tedrisat kâmilen rumcadır. Bunların masrafları halk teşkilâtı tarafından temin olunmaktadır. Bu mekteplere Mısır, Amerika ve Avusturalyada bulunan İmroz klüp mensupları para göndermektedirler.

TEESSÜF!

Ada ahalisinin ancak yüzde (10) u türkçe bilmektedirler. Türkçeyi öğrenmek kendi menfaatleri iktizasından olduğu halde mekteplerde bile çocuklarına rumca lisanile tedrisat yaptırılmaları çok şayanı teessüftür! Hattâ merkezdeki mektebi de ecdatlarının yaptırdığı bahanesile elde etmek için makamatı âliyeye müracaatlarda bulunduklarını haber aldım. Bu mektebin orta mektebe çevrilmesi ve (Panaya) lılar tarafından başka bir ilk mektep yaptırılması iddiasını ileri sürmektedirler.

HALKIN HALİ

Bura halkı cahil ve mutaassıptırlar. Bu kabahat onların değildir, saltanat devirlerinindir! Hepsi rumca konşurlar. Geceleri zeytinyağı kandili ile otururlar ve yatarken söndürürler. Pazar geceleri ölülerinin başında ve bazı mukaddes gecelerde de evlerinde kandil yakarlar. Burada hamam yoktur. Ahalisi zaten yıkanmazlar. Vaftizlerde papasın çocukların vücutlarına zeytinyağından resmeylediği haçlar pek mukaddes sayıldığından artık ömürleri oldukça vücutlarını yıkamazlarmış! Gençlerini ecnebi memleketlere gönderirler. Kızlar da hiz metçilik için İstanbula gidip para kazanırlar. Ahali her hangi bir yeniliği kendilerinden vergi almacaktır zannile istemezler. Buralarda hâkim olan keşişler ve manastırlardır. Buranın her dağında bir Aya (yani aziz) manastırı ve bunların da vakıfları vardır. Kanun zamanında Aynarozdaki (Lavra) manastırına buradan arazi vakfedilmiştir. Oradan iki keşiş gelip bu vakıfları idare ederler ve mahsullerini alıp Aynaroza gönderirler. Böyle vakıf arazi adanın ancak iki yerinde vardır.

Ragıp KEMAL

Almanyada muhtaçlara yardım

BERLİN 22 A.A. — Wolff ajansından: Serbest yardım cemiyetinin verdiği malûmata göre Alman demiryolları, 15 eylûlden birinci teşrinin sonuna kadar 29.000.000 kilo yiyecek, yakacak ve giyecek taşıyan 3 bin vagon işletmiştir. Bu eşya muhtaçlara kışın yardımda bulunmağa memur teşkilâta Almanyanın her tarafından yapılan teberrulardan temin edilmiştir. Bu teşkilât bu suretle, bilhassa kış başlamadan evvel mühtaçların istifade edebilmeleri için külliyetli mikdarda patates ve kömür tedarik etmiştir.

Times ve Fransız plânı

LONDRA 22 A.A. — Times gazetesi, Fransanın tahdidi teslihat plânı hakkında bir mektup neşretmektedir:

Bu, en iyi anlaşılan ve Milletler cemiyeti mukavelenamesinden beri en ziyade ehemmiyeti haiz olan bir sulh vesikasıdır.

Times gazetesi, bu suretle İngiliz hükûmetinin buna müzaheret edeceğini zannetmektedir. Zira Cenevrede toplanmış olan milletler, esas prensiplerde itilâf eyledikleri takdirde harp ictimalarını en asgarî hadlere indirecek amelî bir sistem tanzimi mümkün olacaktır.

Birinci Sahifeden Geçen Yazılar

Türkçe Ezan

(Başı 1 inci sahifefde)

tercüme ettirdiği türkçe ezan sureti şudur:

1 — Tanrı uludur. 2 Şüphesiz bilirim, Tanrıdan başka yoktur tapacak. 3 — Şüphesiz bilirim, bildiririm Tanrının elçisidir Muhammet 4 — Haydin namaza 5 — Haydin felâha 6 — Namaz uykudan hayırlıdır (Sabah ezanlarında)

7 — Tanrı uludur. Tanrıdan başka yoktur tapacak.

Şoförlerin Teklifi

(Başı 1 inci sahifefde)

ye bildirdik. Henüz cevap almış değiliz. Belediye, bize boya almacak yer gösterirse bizce mesele kalmaz. Ancak buna belediyenin de imkân bulamiyacağı muhakkaktır.

Sonra bir çok taksilerin boyaları yenidir. Bir otomobilin boyanması ise 90-100 liraya maloluyor.

Talimatname ahkâmı mutlaka yerine getirilecek, diye otomobilcilerin bilâ lüzum taksilerine yeni boya vurdurmiya ve bu suretle hiç yoktan 90 - 100 lira masraf ihtiyarma mecbur tutulmiyacaklarını ümit ediyoruz."

Mühlet temdit edilmiyecek

Diğer taraftan belediyeden şu malûmatı aldık:

Bütün taksi otomobillerinin ayni renkte olması için verilen mühlet kânunusani başında bitmektedir. Kânunusani başından itibaren avni renkte olmıyan taksi otomobillerine islemek için müsaade edilmiyecektir. Tek taksi talimatnamesinin neşrinden beri üc sene geçtiği için verilen mühlet bir daha temdit edilmeyecektir. Talimatnameye göre bütün otomobiller nefti, çamurluklar ve alt tarafları siyah olacaktır. Eğer otomobil körüklü ise körük de siyah olacaktır.

Simdiye kadar ancak 200 otomobil bu sekilde boyanmıslardır. Daha bini mütecaviz otomobil boyanmamıştır.

Soförler memlekette boya bulunmadığından sikâyet ediyorlarsa da Belediye bunu dinlemiyecektir. Cünkü yeniden bir cok otomobiller boyandığı halde talimatnamenin emrettiği nefti rengi vurmamaktadırlar.

M. Mac Donald'ın sıhhî vaziyeti

LONDRA, 22 A.A. — Bazı gazeteler, M. Mac Donald'ın rüfekası ile etrafındakilerin pek ziyade rahatsız ve yorgun olan mumaileyhin tamamile hasta düşmemek için uzun müddet istirahat etmek mecburiyetinde kalacağı mütaleasında bulunmaktadırlar.

Mumaileyhin memleketin islerin basında kalmasını arzu edenler, mumaileyhin istirahat icin bir cevelân yapması fikrindedirler.

Bazı muhafazakârlar, M. Mac Donald'ın büsbütün çekilmesinden memnun olacaklardır. Cünkü kendisine bir halef tayini için vesile aramaktadırlar.

Böyle olduğu takdirde hükûmet artık. "Millî" vasfını taşımıyacak ve bununla tefahur edemiyecektir. M. Baldwin, böyle bir felâketten korkmakta olup kat'î surette simdiki hükûmetin inhilâline aleyhtardır.

Furbara'daki geçit kazası nasıl oldu?

ROMA 22 A.A. — Furbara geçit kazasında ölen 11 genç, 3 kamyonla inkılâp müzesini gezmiş olan genç faşistler gruplarına mensup idiler.

52 kişiyi hâmil olan en büyük kamyon, demiryoluna girmis bulunuyordu. Bu sırada karanlık içinde saatte 90 kilometre gitmekte olan Roma-Milano sür'at katarı çıka geldi. Şoför, sür'atini tacile ve müsademeye mâni olmağa çalışmış ise de mesaisi bosuna gitmis, felâket vukua gelmistir.

M. Starace, yaralıları zivaret etmis ve bugün Civita-Vecchia'da yapılacak olan cenaze merasimlerinin genç kurbanların son defa olarak tekrimi için fevkalâde mutantan olması hakkında talimat vermiştir.

Sovyetler merkez icra komitesinde

MOSKOVA 22 A.A. —Sovyet sosyalist cümhuriyetleri merkez icra komitesi 10 kânunusanide toplanacaktır. Ruzname, millî iktisadın mürakabesi 1933 senesi devlet bütçesi ve Kolhozların tarsini meselelerini ihtiva etmektedir.

Balkanlarda Turizm

(Başı 1 inci sahifefde)

tasına karar verilmiştir.

Yunan Turing reisi gitti

Şehrimize geldiğini yazdığımız Yunan Turing ve Otomobil klübü ikinci reisi M. Yuvanidis, evvelki gün Türkiye Turing ve Otomobil klübü reisi Reşit Saffet B. le görüşmüştür. Bu mülâkatta Türkiye tebaasının Yunanistan'a ve Yunan tebaasının Türkiye'ye seyahatlerinde bazı, kolaylıklar gösterilmesi meselesi görüşülmüş ve her iki klübün hükûmetleri nezdinde, gösterilecek kolaylıklar hakkında teşebbüslerde bulunmalarına karar verilmiştir.

M. Yuvanidis dün bu mesele hakkında şu beyanatta bulunmuştur:

"— Türkiye Turinğ ve Otomobil Klübü reisi Reşit Saffet Beyle vaki olan mülâkatımdan pek memnunum. Reşit Saffet B. den, Türkiye'ye gelmek istiyen Yunanlılara kolaylık gösterilmesi için hükûmet nezdinde tesebbüste bulunmasını rica ettim. Yunan Turing ve Otomobil Klübü de ayni surette Yunanistan'a gidecek Türklere, kolaylık gösterilmesi için, Yunan hükûmetine müracaat etmiştir. Reşit Saffet B. noktai nazarımızı kabul etmiş ve Türkiye hükûmeti nezdinde lâzım gelen teşebbüste bulunmayı vadetmiştir.

Evvelce söylendiği gibi, Türkiye ile Yunanistan arasında pasaport usulünün kaldırılması mevzuu bahis değildir. İstenilen şey pasaport ve vize harçlarının kaldırılmasıdır. Yani pasaportların meccanen verilmesi ve meccanen vize edilmesidir .

Pasaport usulünün kaldirilması esasen doğru olamaz, çünkü bu takdirde Türkiye'den Yunanistana, Yunanistandan Türkiye'ye gidecek kimselerin kontrolu kabil olamiyacaktır. Fakat meccanen verilecek pasaportla, seyahat teshil edilmekle beraber, yolcuları kontrol etmek te kabildir.

Surasının da söyliyeyim ki bu tedbirin tatbiki için bir az vakit geçmesi lâzımdır. Bu tasavvurun ne zaman tatbikat sahasına geçeceği de şimdiden kestirilemez.

Ben başlangıç olarak Sakız adasına bir Türk konsolosu tayinini teklif ettim. Bu ada Türk sahillerine en yakın olduğundan, burada bir Türk konsolosunun bulunması, diğer Yunan adalarından Türkiye'ye gelmek istiyenler için kolaylığı mucip olacaktır. Resit Saffet B. bu teklifimi kabul ve tervici için Türkiye hükûmeti nezdinde teşebbüste bulunacağını söyledi."

M. Yuvanidis dün akşam Atinaya dönmüştür.

Almanyanın Paris sefiri

PARİS, 22 A. A. — Almanyanın yeni Paris sefiri M. Koester, reisicümhur M. Lebrun'e itimatnamesini takdim etmiştir.

Mutat nutuklar irat edilmiş ve M. Koester, hitabesinde Fransa ile Almanya arasında adalet ve nısfet esaslarına müstenit bir teşriki mesainin inkişafını iltizam etmistir.

M. Lebrun, vermiş olduğu cevapta, bilhassa Fransanın Almanya ile Fransa arasında mevcut olan meseleleri adalet dairesinde ve mevcut teahhütler mucibince halle âmade olduğunu söylemiştir.

M. de Jouvenel'e göre hukuk birliği

PARİS 22 A.A. — Ayandan ve Fransanın tahdidi teslihat konferansındaki murahhası M. de Jouvenel, yeni sulh mektebinin himayesi altında tertip olunan bir ictimada dün akşam Cenevre konferansının mesaisi hakkında izahat vermistir. Mumaileyh demiştir ki: Fikrimce, Almanyanın teslihat sahasındaki müsavat talebi acil bir harpçuluk arzusundan mülhem olmaktan ziyade Alman müdafaa ordusunun askerî mahiyette bir hükûmet şeklini kabul ettirmek arzusundan mülhemdir. Ancak hatip, Almanyanın askerîlestirilmesi hususunun acil hedefi her ne olursa olsun günün birinde harbe sebebiyet ve receği mütaleasındadır.

Katalonyada İntihabat

BARSELONE 22 A.A. — İntihabatın her tarafta sükûn için de cereyan etmiş olduğu bildirilmektedir. M. Macia, dün gece caddelerde dolaşmış ve halk tarafından alkışlanmıştır.

Modaya Tramvay

(Başı 1 inci sahifefde)

diyenin her sene şirkete yaptığı 50 bin lira muavenet bu sene de yapılacaktır. Şebekenin Feneryoluna kadar temdidi bütün imtiyaz haklarının istimali şirketi ziyandan kurtaracak, hattâ kâr dahi temin edecekse de yeni inşaat ve tesisat için bir buçuk milyon liraya ihtiyaç görülmektedir. Bu para ise hiç bir taraftan temin edilememektedir. Öğrendiğimize göre, belediye aldığı İstanbul otobüs imtiyazını Üsküdar tramvay şirketine devredecektir. Şirket Şehrin her mıntakasında işletecği otobüslerle ziyanını temin edecek, yeni tesisat ve inşaat için de sermaye temin edecektir.

Belediye esasen otobüs imtiyazını Üsküdar tramvay şirketine devretmek için almıştır.

İranîler Gidiyorlar mı?

(Başı 1 inci sahifefde)

% 2 sini malûlin hissesi diye kesiyorlar, % 4 ün 20 para kadarı da kâğıt ve pul parasına gidiyor. Kazancımıç % 3,5 kuruştur. Çok devir yapılırsa, bunda bir az para çıkıyor. İçki satışı yapan İraniler esasen mahduttur. Kanunun tatbikine henüz zaman var, bu itibarla o zamanki hattı hareketimizi şimdiden kestirmiş değiliz. Maamafih, şimdiye kadar İstanbul'da iş yapan İranilerden 4 te 3 ü işlerini devir ve tasfiye etmişler, kısmen memlekete dönmüşlerdir. Şimdi, İstanbul'da topu topu 200 İranî tütüncü kaldığını tahmin ediyorum."

Borçlar Meselesi

Kongrenin temdide muhalefet edeceği anlaşılıyor

LONDRA, 22.A.A. — Morning Post gazetesine Vashington'dan bildiriliyor: M. Hoover ile M. Roosevelt arasındaki görüşmeler, yalnız borçlar meselesine münhasır kalmıyacaktır.Bu mülâkatlarda dünya iktisadiyat konferansından ve uzak şark meselesinden de bahsedilecektir. Mülâkat bittikten sonra neşredilecek tebliğde bu görüşmeler esnasında varılan neticelerin neşredilmiyeceği zannolunmaktadır.

Bir komisyon lâzım

NEV YORK, 22.A.A. — Nev York Times'in Vashington muhabiri, salâhiyettar bir menbadan aldığı malûmata atfen M. Hoover'in, harp borçlarının yeniden gözden geçirilmesi muvafık olup olmıyacağına dair bir karar verilinceye kadar 15 Kânunuevvelde ipkası lâzım gelen tediyatın tehirine taraftar olduğunu yazmaktadır.

Ayni gazeteye göre , M. Ohdenmils, M. Hoover ile uzun uzadıya görüştükten sonra halihazırda bir borçların itfası komisyonunun mevcudiyeti faydalı olduğunu söylemiştir.

Herald Tribun, M. Hoover ile M. Roosevelt arasında bir itilâf husulü ümidinin tamamile terkedilmiş olduğunu yazmakta fakat bu itilâfın kongreyi serfuru ettireck derecede kuvvetli olacağını tahmin eylemektedir.

Rooseveltte taraftar

NEV YORK, 22.A.A. — Kongre âzasının umumî surette muhalefeti dolayisile M. Hoover'in moratoryomun temdidi tavsiyesinde bulunmayacağı zannedilmektedir.

Ancak M. Roosevelt, temdide kuvvetle taraftardır.

Kongrede nufuzu olan diğer zevatın hissiyatına gelince Nev-York Evening Post'un Vaşington muhabiri, birçok mühim zevatın borçlar meselesinin cihanın iktisadî taalisi için bir mania olduğunu ve bu meseleyi yeniden tetkik veya borçları tenkis etmenin Amerikanın menfaati iktizasından bulunduğunu beyan etmekte olduklarını bildirmektedir.

Hali hazırda bir riyaset fasılası vardır. M. Hoover herhangi bir harekette bulunamaz, M. Roosevelt'te herhangi bir harekette bulunamıyacağı mütaleasındadır.

Müthiş bir fırtına

NABOOMSPRUITZ A.A. (Transual) — Bura yakınında bir fırtınadan sonra toprağa 12 parmak derinliğinde batmış dolu taneleri bulunmuştur.

400 öküz, 2000 koyun ve 30 kadar karaca telef olmuştur.

İktısadî bahisler

Maliyet ve mübadele fiatımız

— 1 —

Bütün memleketlerin üzerinde durduğu mesele ihracattır. Her millet kendi metamı satabilmek için her türlü çarelere tevessül etmektedir. Siyasî temaslar, iktısadî münakaşalar, dostane anlaşma hep bu mihver etrafında dönmektedir. Türkiye de bu sahada çok temiz ve açık bir siyaset takip etmektedir; evet, biz de herkes gibi gelirimizi giderimize uydurmağa çalışıyoruz. Bu haklı mefkûreye kavuşmak için üzerinde duracağımız mühim bir nokta satışa esas olan maliyet fiatlarımızdır. Garp, fennin bütün terakkiyatına bürünerek, rasyonal çalışma, makineleşme gibi bütün esbaba baş vurarak gerek sanayi, gerek iptidaî maddelerin istihasl masrafını çok aşağı indirdi ve belki daha indirecek te... Son buhranın doğurduğu iktısat oyunlarından enflâsyon, damping gibi tesirler de buna ilâve olununca umumî vaziyet düşünülecek bir şekil almaktadır. Bilhassa bizim gibi istikbaldeki inkişafını bakir sahalarındaki iptidaî maddeler hazinesinden, sanayiinden bekleyen bir memleket maliyet fiatlarını dünya piyasasına göre tanzim etmek mecburiyetindedir.

Her şeyden evvel sunu kabul etmeliyiz ki; biz ne Rusya, ne Amerika vaziyetine geçebiliriz. Arzın birer kıt'aları olan bu iki devlet bile iktısadî tecrit siyasetinden mutazarrırdır. Hattâ Amerikada yeni cümhur reisi intihabı ile beraber eskisinden çok farklı yeni bir iktısat proğramı takip edeceğine dair gazeteler, ajanlarda neşriyata rast geliyoruz. Görülüyor ki kendi kabına çekilmek siyaseti - buna çok müsait olan memleketlerde bile - iflâs ediyor. Nitekim diğer devletlerdeki kontenjanı da klaringler, takaslar gibi anlaşma usulleri takip ediyor. Evet, bir taraftan ithalât tahdit edilirken diğer taraftan da ihracatı temin etmek üzere yeni esaslarla mübadele şekilleri aranıp, bulunuyor. Fenikeliler, Kartacalılar, Cenevizliler zamanındaki tarihin sahifelerini karıştırırsak mübadeleyi beşerin bir refah ihtiyacı olarak görürüz. Bu ihtiyaç kervanların şimendifer ve tayyarelere, yelkenlerin transatlantik ve zeplinlere mevkilerini bıraktığı bugüne kadar çok, amma pek çok büvümüştür. Binaenaleyh: Harbin değiş-dokuş hayatında doğurduğu bugünkü gayritabiî daralmanın aksi tesirini beklemek fazla nik binlik değildir. Zaten bütün tereddüt ve emniyetsizlikten doğan aradaki aksamalara rağmen cihan piyasasının son altı aylık plâncosu genişliğe müteveccihtir. Fakat biz dünya piyasasının bugünkü vaziyetine göre bile ayak uydurabiliriz. Çünkü, vakıa dünya buhranının Türkiye istihsalâtı üzerinde mühim tesiri olmuştur. Halbuki bir kaç kalem ihraç mallarımızın mahdut tesiri hariç tutulursa şu içinde çırpındığımız buhranın sebeplerinden biri olan fazla istihsalden Türkiyeye müteveccih mes'uliyet hissesi yok gibidir. Hattâ, bugünkü umumî ihracatımızdan bir çok maddeleri bir kaç misli tezyit etsek bile dünya borsaları hiç bir şey hissetmez. İşte sözlerimizi bazı adetlerle tevsik edelim: Faraza, dünya umumî kömür istihsalâtı vasatî bir milyar iki yüz elli milyon tondur; Türkiyenin istihsalâtı bir milyon ton etrafında oynar. Nisbet edilecek olursa binde bir bile değildir. Binaenaleyh: Biz bu nisbeti iki hattâ üç defa arttırsak kömür sanayi ve ticaretimizde mes'ut bir inkişaf hissederiz. Fakat beynelmilel mübadele hayatı bundan ne kadar müteessir olur?.. Hemen hiç denecek kadar az...

Diğer taraftan senevî on beş bin ton bakır, bir o kadar da kurşun ihracı Türkiye topraklarının saklı servetine nisbeten mütevazı birer adettir; bu mikdarların memlekete getireceği para ise bugünkü düsük kıymeti ile de bir çok milyonlardır. Yine dünya sarfiyatı ile ölçüşürsek binde birini bulamayız. Görülüyor ki, buhranın ve umumî vaziyetin bizi düşündürecek kısmı fazla istihsal değildir. Ancak üzerinde duracağımız en mühim mesele: Bugün ve yarın için maliyet fiatlarımızdır. Maliyet fiatlarımızı dünya şartlarına uydurabilecek olursak metalarımızı kolaylıkla satar, ihracatımızı tezyit edebiliriz. Yalnız itiraf etmeliyiz ki, maliyet fiatlarımız çok yüksektir. Evet, komşu ve rakip memleketlerle vaziyetimizi mukayese edince nakliye, tahmil, tahliye, liman velhasıl ticaret ve sanayiimizde âmil olan her şeyimiz, hattâ paramız bile bir kaç misli pahalıdır. Maatteessüf bizde hayatın pahası artarken paramız da çoğalmamıştır. İşte bizim tashih lâzım tarafımız bu cephedir. İktısat vekâletinin eşyalarımızın ihracatını arttırmak için meşkûr ve azimli çalışmalarını istiyor ve şahit oluyoruz. Mallarımıza yeni, yeni mahreçler aranıyor. Buna halk fırkasının diğer memleketlerle yarattığı dürüst siyaset ve dostluk vaziyeti müsaittir. Bu vaziyetten kâfiderecede istifade edebilmek için maliyetin satış fiatından aşağı olması sarttır. Zira, mübadelelerle tahkim edilmiş mübadelelerde dünya rekabeti haricine çıkamaz. Bir hikmet kanunu kadar kuvvetli ata sözümüz vardır: "Dostluk kantarla alış veriş mıskalla" derler.

Sadreddin ENVER

Her gün bir kaza

Sultanahmette Alemdar caddesinde oturan 818 numaralı tramvay biletçisi Cevat Efendi Beyazıttan geçerken şoför Hüsnü Efnin idaresinde 1553 numaralı otomobil çarparak sağ ayağından hafifçe yaralanmıştır. Şoför yakalanmıştır.

M. Chamberlain beyanatta bulunacak

LONDRA, 22 A.A. — Matbuat sendikası, yarın M. Chamberlain'in şerefine bir öğle ziyafeti verecektir. M. Chamberlain'in bu münasebetle mühim beyanatta bulunacağı ümit edilmektedir.

İş ve İşci

Milliyet bu sütunda iş ve işçi istiyenlere tavassut ediyor. İş ve işçi istiyenler bir mektupla İş büromuza müracaat etmelidirler.

İş isteyenler

552 — İşsiz kimsesiz bir yetim bikes aciz bir fakirim. Ankarada tahsil görmüş ortamektep mezunlarmdanım. Her ne gibi iş olursa olsun yaparım ve şimdilik geçinecek kadar bir yövmiyeye pek büyük bir iftiharla razıyım. Şu atide ki adrese bir mektupla istediğiniz bir yere çağrır ve istediğiniz bir yere de gelirim.

İstanbul Edirnekapı Kariye mahallesi İmaret sokak No. 35 Enver.

İrtihal

Midilli'li Molova eşrafından İsmet Beyin mahdumu ve Ahmet Nuretin Beyin kaymbiraderi ve Gülhane Hastanesi nisaiye muallimi Ali Esat Beyin eniştesi tüccardan Ali Ekrem Bey müptelâ olduğu hastalıktan rehayap olamıyarak dün irtihali darbaka eylemiştir. Cenazesi bugün Burgazdan saat onbirde Sirkeci tarikile Bayazıt Camii şerifine nakil öğleyin namazı orada eda olunarak Merkez Efendi kabristanına defnedilecektir. Ulu tanrıdan merhuma rahmet, efradı ailesine sabırlar dileriz.

Doktor
Hafız Cemal
Dahiliye hastalıkları mütehassısı
Cumadan maada hergün öğleden sonra saat (2,30 dan 5e) kadar İstanbulda Divanyolunda 118 numaralı hususî dairesinde dahili hastalıkları muayene ve tedavi eder. Telefon: İstanbul 22398.

Memlekette

Bir çiçek, İki böcek!

Bir kız için iki delikanlı öldürüldü

Tokattan yazılıyor: — Burada bir cinayet olmuş, iki delikanlı bir hiç yüzünden öldürülmüştür:

Dere mahallesinde oturan Erzurumlu Ali ile Gümüşhaneli Raşit ayni mahalle de oturan bir kızı seviyorlar ve bu kızla evlenmek istiyorlarmış. İki delikanlı bu bahsi konuşurlar ve biribirlerini evlenmekten caydırmıya çalışırlarken aralarında münakaşa başlamış, münakaşa kavgaya müncer olmuş ve neticede Raşit belinde bulunan altılı tabancayı çekip iki kurşun sıkmış ve Aliyi öldürmüştür.

Kurşun sesi üzerine vak'a mahalline koşup gelen Alinin kardeşi Musa da kardeşinin öldüğünü görünce caketi altında bulunan ve (koltuk altı) denilen büyük saldırmayı çekmiş ve o da Raşidi karnından yaralıyarak öldürmüştür. Ölenler gömülmüş, Musa ile cinayet te kendisine yardım eden Mehmet yakalanarak Adliyeye verilmişlerdir.

Antepte iplik fabrikası

Aantepten 18 tarihile yazılıyor: Şehrimizde son sistem bir iplik fabrikası açılmaktadır. Fabrikanın bütün malzemesi gelmiştir. Montaj ameliyesi yapılmaktadır. Fabrika iki ay sonra çalışmıya başlıyacaktır. Fabrika 35 çift numero iplik çıkaracak kabiliyettedir. Makinalar işlemeğe başladığı günden itibaren fabrika, günde bir ton pamuğu iplik yapacaktır.. Makinalar yevmiye yedi ton pamuk sarf edebilecek kudrette olup ileride yevmi istihlâkât bu miktara iblâğ olunacaktır.

Adanada Gazi heykeli

Adanadan yazılıyor: — Abide komisyonu perşembe günü öğleden sonra geç vakit Vali Mümtaz Beyin riyasetinde içtima etmiş ve şehrimizde yapılacak Gazi Heykeli hakkında bazı kararlar vermiştir.

Verilen bu kararlara göre evvelâ bir Eskis ve Maket müsabakası yapılacak bu müsabakaya ecnebi san'atkârları da iştirak edebilecektir. Modellerden birinci, ikinci ve üçüncülüğü kazanana mükâfat verilecektir. Modeller şubat nihayetine kadar Adanaya gönderilmiş olacaktır.

Seçilen bu modellerden birinci sinin inşası Heykeltraşlar arasında münakasaya konacaktır. .

Bir kaç gün evvel de Adanada yapılacak bu heykelin insasma talip olan Macar heykeltraşlarından Loslo Voştagts'sin oğlu heykeltras Georges Voştagts daha bir kaç gün şehrimizde kalarak tetkikatta bulunacaktır.

Trabzonda kar

TRABZON, 22 — Üç gündenberi yağan kar dinmiş, güneş açmıştır. Kar güneşin altında erimektedir. Şehre yakın yerlerde kar yedi santimi geçmektedir.

Zigana'da kar 3 karıştan fazladır. Karın birdenbire baskın vermesi tedarikli olmıyanları pek ziyade şaşırtmıştır. .

Beyşehir köprüsü

Konyadan yazılıyor: — Son yağmurlarla ve sellerle bozulan Beyşehir civarındaki Akköprünün tamirine başlanmıştır.. Mükellefiyet amelesi Sarıoğlan-Çomarı yolunu da yapmıya devam etmektedir. Diğer taraftan Beyşehir - Akşehir yolu bozulmuş olduğundan tamir emri verilmiştir.

Somada bir yangın

SOMA, 21 — Evvelki gece Cuma mahallesinde Hacı Mustafanın evinden yangın çıkmış, vesait sizlik yüzünden büyük bir sirayet ethlikesi göstermiştir. Soma Belediyesinin itfaiye levazımı istifade edilecek bir halde olmadığı için Kırkağaç Belediyesinden imdat istenilmiştir.

Kırkağaç itfaiyesi sür'atle yetişmiş ve büyük bir tehlike arzeden yangının önünü almıştır. Kırkağaç itfaiye âmir ve müstahdimleri yangını söndyrmek için hayatlarını tehlikeye koyarak çalışmışlardır.

Bigada ucuzluk

Bigadan yazılıyor: — Burada bir iki günden beri dehşetli bir fırtına hüküm sürmektedir. Maamafih bu fırtınalar çiftçiyi işinden alıkoymamıştır. Zeriyat faaliyeti çok hararetlidir. Kasabamızda şayanı dikkat bir ucuzluk vardır. Dana eti 10 kuruş, kuzu ve koyun eti 20-25 kuruşa, sucuk 30-40 kuruşa, kömür toptan 60 paraya, perakende 2 kuruş satılmaktadır.

Biga hapishanesinde kavga

Bigadan yazılıyor: — İki gün evvel umumî hapishanede bir kavga olmuştur. Hapishanenin iki koğuşu vardır. Bu iki koğuşta hergün teneffüs zamanında birer nöbetçi ve bekçi mahkûm bırakılmaktadır. Evvelki gün mahkûmlar teneffüste iken büyük koğuşun nöbetçisi çingene Ali ile küçük koğuşun nöbetçisi Edremit'li Mehmet Ali çavuş eski bir kin yüzünden biribirile kavgaya tutuşmuşlardır. Jandarmalar yetişince ye kadar kavgaya çingene Alinin kardesi de dahil olmuş, iş büyümüş, Mehmet Ali çavuş yaralanmıştır.. Jandarmalar havaya bir kaç el ateş etmek suretile kavganın önünü almışlar ve kavgacıları yakalamışlardır.

Trabzonda fındık bankası

Trabzondan yazılıyor: — Ziraat Odası bir fındık bankası tesisile meşguldür. Banka fındık mahsulünün himayesi ve fiyatların istikrarı için birçok firmaları yardıma teşvik edecektir.

RADYO

Bugünkü proğram

18 den 18,45 kadar Saz (Mahmut Bey).

18,45 den 19 kadar orkestra.

19 den 19,20 kadar konferans (Refik Ahmet Bey.)

19,20 den 20 kadar orkestra.

20 den 20,45 kadar İnci ve Nuran hanımlar.

20,45 den 21,30 kadar Saz (Fikriye hanım)

21,30 den 22,30 kadar orkestra, ajans ve borsa haberleri, saat ayarı.

VARŞOVA 1411 m.

13.15: Gramofon. 17.30: Keza. 19.05: Kahvehane konseri. 20.05: Muhtelif. 21.05: Piyano - Keman-Viyolonsel konseri. 22.15: Piyano sonatları. 23.20: Gramofon ile vals ve hafif havalar. 23.45: Konferans. 24.05: Caz.

BUDAPEŞTE 550 m.

18.05: Radyo orkestrası. 20.35: Operadan naklen bir opera temsili (ismi bildirilmemiştir). Müteakiben Sigan musikisi. 24.50: Şarkılı dans musikisi.

VİYANA 517 m.

17.55: Schubert'in eserlerinden tagannili konser. 19.10: Muhtelif. 21.05: Monolok. 22.05: Viyanalı bestekârların eserlerinden parçalar. 23.35: Londra'dan naklen: Ambrose takımının akşam konseri.

PRAĞ 488 m.

17.15: Hafif musiki. 18: Muhtelif. 21.05: Filharmonik konser. 23.20: Cazband.

ROMA 441 m.

18.35: Mütenevvi musiki. 21.05 Haberler - gramofon. 21.50: "Fata Marelba" isimli musikili temsil.

BERN-ZÜRİH 459 m.

20.50: Radyo orkestrası. 21.05: Keman ile sonatlar. 22.45: Ziter ve Gitar aletlerile parçalar.

LAYPZİG 389 m.

20.35: Brahms'ın asarından halk şarkıları. 21.05: Tiyatro. 22.20: Londradan naklen: Akşam konseri. Müteakiben Londradan dans musikisi.

BÜKRES 394 m.

13.05: Gramofon.14.05: Keza. 18.05: Radyo orkestrası. 19.30: Orkestranın devamı. 20.45: Gramofon. 21.05: Keman sonatları. 21.50: Bariton Serban'ın taganni müsameresi. 22.20: Beethoven'den piyano konseri.

Merhum
Muallim Mubahat Beyin tercüme ettiği ve matbaamızda tabedilen
Amelî Hayat Âlimi
(Herbert N. GASSON)un
İDEAL BÜRO
ve
Yeni Müşteri Bulmak San'atı
Eserleri gayet güzel bir şekilde intişar etmiştir.
Bütün iş adamlarına tavsiye ederiz
Tevzi Mahalli: Milliyet Matbaası
Taşraya gönderilen kitaplar için posta ücreti alınmaz.

Buhrana rağmen, her gün binlerce kişi
PASAJ KARLMAN'ı
ZİYARET EDİYORLAR.
Bu vasi ve asrî mağazalarda; müteaddit kışlık levazımat süslenmiş dairelerde bervechiâti eşya muhterem halkın enzarı istifadesine vazolunmuştur.
Kadın ve erkeklere: Yün jileler, Fanilâ pijamaları, Çoraplar, yünlü battaniyeler
Kadın, erkek ve çocuklara: Lâstikler, Şösonlar, İtriyat vesaire vesaire
BÜTÜN ŞEHRİN EN MÜNTEHAP ÇEŞİTLERİ.
PİYASANIN EN DUN FİATLARI
Günün bazı saatlerinde (ve bilhassa 4 - 6 arasında müstahtemin, ancak müşterilerin hizmetine kâfi gelebilmektedir.
Pasajda gezip dolaşmak serbesttir, Hiç bir mübayaa mecburiyeti yoktur.

Göz Hekimi
PROFESÖR
Dr ESAT PAŞA
— BABIALİ —
ANKARA CADDESİ No 60

Göz Hekimi
Dr Süleyman Şükrü
Birinci sınıf mütehassısı
(Babıali) Ankara caddesi No.60

MÜHİM İLÂN
Dünyanın en mükemmel lâstikleri olan meşhur "TRAPEZ" marka erkeklere mahsus RUS-İSVEÇ lâstikleri gümrükten çıkarılmış
1909 R.G.A. TRAPEZ
ve yalnız bir hafta için reklâm fiatı olarak çifti 275 Kuruşa
mağazalarımızda mevkii fruhta vazedilmiştir.
İSTİFADEYE KOŞUNUZ!
" ATLAS " kundura mağazaları
Galata: Tünel sokağı No 6.
Beyoğlu İstiklâl caddesi No 337

Etem İzzet
Beyin kitap halinde çıkan son romanı:
Göz yaşları!.
Bütün kitapçılarda vardır

İstanbul ikinci icra memurluğundan: Bir borçtan dolayi mahcuz ve paraya çevrilmesi mukarrer Büyük adada Cami mahallesinde Fişikhane mevkiinde güzeller çıkmazı sokağında kâin eski 33 mükerrer Numara ile murakkam ve tamamına üç bin sekiz yüz lira kıymet takdir edilen maa bahçe bir bap kârğir ve aksamı dahiliyesi ahşap hanenin birinci açık arttırması 27-12-932 tarihine müsadif salı günü saat 14 ten 16 ya kadar dairede icra kılınacaktır. Arttırmaya iştirak etmek isteyenlerin mezkûr gayrı menkulün kıymeti muhamminesinin yüzde yedi buçuğu nisbetinde teminat akçesi vermeleri lâzımdır. Hakları tapo sicillerile sabit olmayan ipotekli alacaklılarla diğer alâkadarların, irtifak hakkı sahipleri nin bu haklarını ve hususile faiz ve masrafa dair olan iddialarını ilân tarihinden itibaren yirmi gün zarfın da evrâkı müsbitelerile birlikte dairye bildirmeleri lâzımdır. Aksi takdirde hakları tapo sicillerile sabit olmayanlar satış bedelinin paylaşmasından hariç kalırlar. Müterakim vergi ile belediye resumları ve vakıf icaresi müşteriye aittir. Daha fazla malûmat almak isteyenlerin 22-11-932 tarihinden itibaren daire divanhanesinde asılı ve açık bulundurulacak olan arttırma şartnamesile 932-1458 Numaraya mukayyet dosyasına müracaatla mezkûr mahallin evsaf, mesaha ve sairesini havi vaziyet ve takdiri kıymet raporunu görüp anlayabilecekleri ilân olunur.

Sultanahmet sulh ikinci hukuk hâkimliğinden: Ak Osman zade Hüseyin İzzet bey ile Yani ve Katina ve Sofokli ve Frosini ve Poliksini ve Dimitri ve Nikola ve Kalyopi binti Mina ve İshak Tevfik efendilerle İstanbul defderdarlığının şayan ve müştereken mutasarrıf oldukları şeyh Mehmet Geylânî mahallesinin peynirci sokağında 9,11 No.ile murakkam gedikten munkalip iki bap dükkân ve üzerinde dört odadan ibaret kârkadim tunuzlu kârgir ve harapça olup Lüleci sokağında mezkûr binanın demir kapusu dahi bulunarak 10 No. mevzu olduğu görülen muşağı mezkûrun izalei şuyuu zımnında füruhtu takarrür ederek icra kılınan birinci açık arttırma neticesinde mezkûr mahallin 8000 lira bedel ile talibi zuhur etmiş isede kıymeti muhammineti bulmadığından ikinci arttırmasının icrası 10 kânunusani 933 tarihine müsadif salı günü saat 15 te mukarrer bulunmuş olduğundan talip olanların kıymeti muhamminesi olan 20000 liranın yüzde 10 nisbetinde pey akçesini hamilen yövm ve saati mezkûrda Sultanahmet sulh ikinci hukuk mahkemesine 932-47 dosya No. sıla müracaatları ilân olunur.

ZAYİ — Aylık mühürlerimi kaybettim. Yenisini kazdıracağımdan hükmü yoktur. Kasımpaşa Çatma Mescit No. 16 Behire.

Askerî fabrikalar ilânları

Bakırköy Barut fabrikalarında 40 : 42 Bome kesafetinde sanayide müstamel temiz hamızı Azot vardır. Bunlar şeraitine tevfikan Toptan ve peraken de suretile satılacağından talip olanlar mezkûr fabrika müdürlüğüne müracaatları. (6081) 753

Dr. HORHORUNİ
Mektep sokağından nakletti. Eminönü valide kıraathanesi yanındaki muayenehanesinde hastalarını akşama kadar bizzat tedavi eder.

Mahsup, Deyin ilmuhaberi
alır, satar, vergi borçları kapatır. Ve her türlü bonolar ve vesikalarla alış veriş eder, ve ipotek yapar. Balıkpazar, Maksudiye Han No 35
Uğurlu Zade M. Derviş. Tel. 23397

İst. Mr. Kumandanlığı Satınalma kom. ilânları

Harbiye ve merbutu bulunan mektepler hayvanatı için 250 ton kuru ot kapalı zarf suretile satın alınacaktır. Münakasası 15-12-932 perşembe günü saat 14 te Tophanede Merkez kumandanlığı satın alma komisyonunda icra kılınacaktır Taliplerin şartnamesini görmek için sabah saat 9 dan 10 a kadar her gün ve münakasasına iştirak için de şartnamesi veçhile hazırlıyacakları teklif mektuplarını ihale gününün muayyen vaktinden evvel komisyon riyasetine vermeleri. (293) (6158)

* * *

Piyade Atış mektebi ihtiyacı için 60.000 kilo ekmek kapalı zarf suretile satın alınacaktır. Münakasası 14-12-932 pazartesi günü saat 11 de Tophanede Merkez kumandanlığı satın alma komisyonunda icra kılınacaktır. Taliplerin şartnamesini görmek için sabah saat 9 dan ona kadar her gün ve münakasasına iştirak için de muayyen vaktinde komisyonda hazır bulunmaları. (297) (6185)

* * *

Ordu ihtiyacı için 7000 kilo balya çemberi pazarlıkla satın alınacaktır. Pazarlığı 27-11-932 pazar günü saat 14 te Tophanede Merkez Kumandanlığı satınalma komisyonunda icra kılınacaktır. Taliplerin izahat almak için her gün ve pazarlığa iştirak için de muayyen vaktinde komisyonda hazır bulunmaları. (295) (6165) 940

* * *

Merkez kumandanlığına merbut müessesat ihtiyacı için 18 kalem kışlık sebze kapalı zarf suretile ve ayrı bir şartnamede Maltepe Piyade Atış mektebi için 13 kalem kışlık sebze alenî münakasa suretile satın alınacaktır. Münakasaları 24-11-932 çarşamba günü kapalı zarf la saat 15,30 da alenî münakasa saat 14 te Tophanede Merkez kumandanlığı satınalma komisyonunda icra kılınacaktır. Taliplerin şartnamelerini görmek için her gün ve münakasaya iştirak için de muayyen vaktinde komisyonda hazır bulunmaları. (230) (5813) 154

* * *

Yeşilköy Hava Makinist mektebi ihtiyacı için 9 kalem melbusat alenî münakasa suretile satın alınacaktır. Münakasası 8-12-932 perşembe günü saat 14 te Tophanede Merkez kumandanlığı satınalma komisyonunda icra kılınacaktır. Taliplerin nümune ve şartnamesini görmek için saat 9 dan ona kadar her gün ve münakasasına iştirak için de muayyen vaktinde komisyonda hazır bulunmaları. (281) (6069) 712

* * *

Kuleli Lisesi ihtiyacı için 1600 adet Maşrapa alenî münakasa suretile satın alınacaktır. Münakasası 8-12-932 perşembe günü saat 11 de Tophanede Merkez kumandanlığı satınalma komisyonunda icra kılınacaktır. Taliplerin nümune ve şartnamesini görmek için saat 9 dan ona kadar her gün ve münakasasına iştirak için de muayyen vaktinde komisyon da hazır bulunmaları. (280) (6068) 711

* * *

Ordu sıhhiyesi ihtiyacı için 7 kalem Eczayi tıbbiye alenî münakasa suretile satın alınacaktır. Münakasası 4-12-932 pazar günü saat 11 de Tophanede Merkez kumandanlığı satın alma komisyonunda icra kılınacaktır. Taliplerin şartnamesini görmek için saat 9 dan 10 a kadar her gün ve münakasasına iştirak için de muayyen vakitte komisyonda hazır bulunmaları. (252) (5940) 422

* * *

Piyade Atış mektebi için 10-12-932 tarihinde münakasası yapılması ilân edilen 6000 kilo ekmeğin alınmasından sarfı nazar edilmiştir. (298) (6186)

* * *

Ordu sıhhiyesi ihtiyacı için 65 kalem dişçi malzemesi kapalı zarf suretile satın alınacaktır. Münakasası 4-12-932 pazar günü saat on dört buçukta Tophanede Merkez kumandanlığı satınalma komisyonunda icra kılınacaktır. Taliplerin şartnamesini görmek için saat 9 dan 10 a kadar her gün ve münakasasına iştirak için de muayyen vakitte komisyonda hazır bulunmaları. (251) (5939) 421

* * *

Kuleli lisesi ihtiyacı için 1600 fildikos fanilâ 900 çift yün çorap iki şartnamede alenî münakasa suretile satın alınacaktır. Münakasaları 26-11-932 cumartesi günü yün çorap saat 14 te ve fanilâ saat 10 da Tophanede Merkez kumandanlığı satınalma komisyonunda icra kılınacaktır. Taliplerin nümune ve şartnamelerini görmek için sabah saat 9 dan ona kadar her gün ve münakasaya iştirak için de muayyen vaktinde komisyonda hazır bulunmaları. (227) (5803) 97

* * *

75 Kilo Kalay
50 Kilo Nişadır
50 Kilo Pa[illegible]

Kuleli lisesi ihtiyacı için yukarıda yazılı malzemeler alenî münakasa suretile satın alınacaktır. Münakasası 30-11-932 çarşamba günü saat 10 da Tophanede Merkez Kumandanlığı satınalma komisyonunda icra kılınacaktır. Taliplerin şartnamesini görmek için sabah saat 9 dan ona kadar her gün ve münakasaya iştirak için de muayyen vaktinde komisyonda hazır bulunmaları. (226) (5802) 96

* * *

Harp Akademisi ihtiyacı için 600 kilo zeytin tanesi 600 kilo beyaz peynir alenî münakasa suretile satın alınacaktır. Münakasaları 29-11-932 salı günü zeytin tanesi saat 11 de beyaz peynir saat 10 da Tophanede Merkez kumandanlığı satınalma komisyonunda icra kılınacaktır. Taliplerin şartnamelerini görmek için her gün sabah saat 9 dan 10 a kadar komisyona müracaatları ve münakasası için de muayyen vaktinde hazır bulunmaları. (223) (5799) 93

* * *

Maltepe lisesi ihtiyacı için 1500 çift tire çorap alenî münakasa suretile satın alınacaktır. Münakasası 26-11-32cumartesi günü saat 15.30 da Tophanede Merkez Kumandanlığı Satınalma komisoynunda icra kılınacaktır. Taliplerin şartnamesini görmek için her gün ve iştirak için de muayyen vaktinde komisyonda hazır bulunmaları. (218) (5794) 91

* * *

Sıhhiye

300 Adet hamam takımı 11 de
900 Çift yün fanila 10 da
1600 Adet yüz havlusu 11.30da

Kuleli lisesi ihtiyacı için yukarıda yazılı malzemeler ayrı ayrı alenî münakasa suretile satın alınacaktır. Münakasaları 24-11-932 perşembe günü hizalarındaki saatlerde Tophanede Merkez Kumandanlığı satınalma komisyonnuca icra kılınacaktır. Taliplerin nümune ve şartnamelerini görmek için sabah saat dokuzdan ona kadar her gnü ve münakasasma iştirak için de muayyen vaktinde komisyonda hazır bulunmaları. (224) (5800) 94

* * *

717 adet fildekos fanila
400 adet yüz havlusu
770 adet keten mendil

Askerî Tıbbiye ve Baytar mektepleri ihtiyacı için yukarıda yazılı malzemeler pazarlıkla satın alınacaktır. Pazarlığı 26-11-932 cumartesi günü saat 14 te Tophanede merkez kumandanlığı satınalma komisyonunda icra kılınacaktır. Taliplerin şartnamesini görmek için sabah 9 dan 10 a kadar her gün ve pazarlığa iştirak için de muayyen vakitte komisyonda hazır bulunmaları. (294) (6159) 905

* * *

1700 adet karyolanın boyanması saat 10.30 da
200 adet karyola somyası imaliyesi saat 10 da.

Kuleli Lisesi ihtiyacı için yukarıda yazılı malzemeler ayrı ayrı pazarlıkla yaptırılacaktır. Pazarlıkları 23-11-932 çarşamba günü hizalarındaki saatlerde Tophanede Merkez Kumandanlığı Satın alma komisyonunda icra kılınacaktır. Taliplerin şartnamesini görmek için saat 9 dan ona kadar her gün ve pazarlığa iştirak için de muayyen vaktinde komisyonda hazır bulunmaları. (289) (6127) 855

YELKENCİ VAPURLARI
KARADENİZ POSTASI
SAMSUN
Vapuru 24 teşrinisani
PERŞEMBE
günü akşamı hareketle Zonguldak, Inebolu, Ayancık, Samsun, Ünye, Ordu, Gireson, Trabzon, Sürmene ve Rize'ye gidecektir.
Fazla tafsilât için Sirkeci Yelkenci hanındaki acentalığına müracaat. Tel: 21515.

SEYRİSEFAİN
Merkez acenta: Galata Köprübaşı B. 2362. Şube A. Sirkeci Mühürdarzade han 2. 3740.
TRABZON POSTASI
Cumhuriyet
23 ikinci teşrin çarşamba 18 de Galata rıhtımından kalkar. Dönüşte Tirebolu'ya da uğrar.

Naim Vapur İdaresi
İzmir sür'at postası
(20 Saat)
Lüks
ADNAN
vapuru
Her hafta Perşembe
günleri Galata rıhtımından saat tam 17 de hareketle doğru
İZMİR'e
ve pazar günleri İzmir'den saat 14 1/2 da hareketle İstanbul'a avdet eder. Tafsilât için Galata Gümrük karşısında Site Fransez han No.12 yazıhanesine müracaat
Tel: 4. 1041
919

İstanbul 4 üncü icra memurluğundan: Temamma dört bin sekiz yüz lira kıymeti muhammineli Üsküdarda Yeni mahallede Mezarlık karşı 77-79-81 No. lı iki bap hane ve gazinonun nısıf hissesi ile yine temamma iki bin dört yüz yirmi üç Lira muhâmineli Pangaltıda İcadiye caddesinde eski 5 yeni 11 No lı hanenin nısıf hissesine açık artırmalara konmuş olup şartnamenin 11-12-932 tarihinden itibaren dairemizde herkes tarafından görüle bileceği 26-12-932 tarihine müsadif pazartesi günü saat on dörtten on altıya kadar dairemizde açık artırma ile satılacaktır. Artırma bedeli muhammin kıymetlerinin yüzde yetmiş beşini bulmadığı taktirde en çok artıranın teahüdü baki kalmak üzere 10-1-933 tarihine müsadif salı günü saat on dörtten on altıya kadar dairemizde yapılacak olan artırmasında gayri menkulü en çok artırana ihale edileceğinden taliplerinin muhammin kıymetlerinin yüzde yedi buçuğu nispetinde pey akçesini veya millî bir bankanın mektubunu hâmil bulunmaları lâzımdır. Müterakim vergiler ile vakıf icaresi ve belediyeye ayıt tenvirat ve tanzifat rüsümleri müşteriye aittir, ve iki bin dört "2004" No lı icra ve iflâs kanunun 126 ıncı maddesinin dördüncü fıkrasına tevfikan üzerinde ipotekli alacaklılar ile diğer alâkadaranın ve intifa hakkı sahiplerinin bu hakları ve hususi ile faiz ve masrafe dair bak sahiplerinin bu haklarını ve hususi faiz ve masarife dair olan itâalarının ilân tarihinden itibaren 20 gün icinde evrâkı müspiteleri ile bildirmeleri, aksi halde hakları tapu sicilleri ile sabit olmadıkça satış bedelinin paylaşmasından hariç kalacakları cihetle alâkadarının işbu maddenin meskûr fıkrasına göre hareket etmeleri,ve daha fazla malûmat almak isteeynlerin 928-11859 dosya numerosuna müracaatları ilân olunur.

Devredilecek ihtira beratı

"Hem yekpare ve hem de mafsallı olarak kullanılabilen arabalar" hakkında istihsal edilmiş olan 2 Kânunevel 1930 tarih ve 1175 numaralı ihtira beratı üzerindeki hukuk bu kere başkasına devir veyahut icara verileceğinden bu bapta fazla malûmat edinmek isteyen zevatın İstanbulda, Bahçekapu'da Taş Hanında 43-48 numaralarda kâin vekili H.W. ISTOK Efendiye müracaat etmeleri ilân olunur.

Zaiyeti umumiye, iştihasızlık ve kuvvetsizlik halâtında büyük faide ve tesiri görülen

Fosfatlı Şark Malt Hulâsası

Kullanınız Her eczanede satılır

İstanbul ikinci iflâs memurluğundan: İstanbulda Mahmutpaşada hanvuzlu han altında 2 numarada Gömlekçi Rupen Hüsyan efendi hakkındaki iflâs kararının kaldırılmasına mahkemece karar verildiği ilân olunur.

Hakikî Marka namı altında malı kıymetten fazla fiatla satmak ihtikâr ve halkı soymaktır. **ASİPİROL NECATİ** Avrupa'dan gelen muadillerinden daha müessir olmakla beraber ucuzdur. Bütün ağrıların müessir ilâcıdır. Faydasızlığını isbat edenlere istediği ikramiye verilir, Deposu Salih Necati Eczanesi. 1

Dr. A. KUTIEL
Karaköy Börekçi fırını sırasında 34.
47

3 üncü kolordu ilânları

Birinci Fırka hayvanatı ihtiyacı olan 45 ton yulaf pazarlıkla satın alınacaktır. İhalesi 26-11-932 cumartesi günü saat 14,30 dadır. Şartnamesini görmek üzere her gün ve münakasaya iştirak için o gün ve vaktinden evvel komisyona müracaatları. (954) (6168)
941

* * *

Kolordu ve birinci fırka kıtaatı ihtiyacı için 3000 kilo gaz yağı pazarlıkla satın alınacaktır. İhalesi 23-11-932 çarşamba günü saat 14 tedir. Şartnamesini görmek üzere her gün ve münakasaya iştirak etmek için o gün ve saatten evvel komisyona müracaatları. (952) (6155)
902

* * *

Çatalca Müstahkem Mevki kıtalarının ihtiyacı olan 13.000 kilo pirinç açık münakasaya konulmuştur. İhalesi 13-12-932 salı günü saat 10 dadır. Şartnamesini görmek üzere her gün ve münakasaya iştirak için o gün ve vaktinden evvel komisyona müracaatları.
(963) (6195)

* * *

Eskişehirde Dördüncü Kolordu ile Hava birliklerini ihtiyacı olup kapalı zarfla münakasaya konulan 210 ton Kiriple maden kömürüne talip zuhur etmediğinden bir ay müddetle pazarlığa konulmuştur. İhalesi 28-11-932 pazartesi günü saat 15 tedir. Şartnamesini görmek üzere her gün ve münakasaya iştirak için o gün ve vaktinden evel komisyona müracaatları.
(960) (6192)

* * *

Çatalca Müstahkem Mevki kıtalarının ihtiyacı olup açık münakasa ile satın alınacak olan 11.100 kilo kuru fasulyaya talibin teklif ettiği fiat pahalı görüldüğünden bir ay müddetle pazarlığa konulmuştur. İhalesi 29-11-932 salı günü saat 16 dadır. Taliplerin vaktinden evvel komisyona müracaatları.
(959) (6191)

* * *

Çatalca Müstahkem Mevki ihtiyacı için 1000 kilo benzin ve 140 kilo vakum yağı 27-11-932 tarihinde satın alınacağı ilân edilmişler ise de müstaceliyetine binaen 24-11-932 perşembe günü saat 15 te pazarlıkla satın alınmasına zaruret hâsıl olduğundan tashihi keyfiyet olunur. Taliplerin vaktinden evvel komisyona müracaatları.
(955) (6190)

* * *

Kolordu ve Birinci Fırka kıtaları ihtiyacı olup acık münakasaya konulan 13 800 kilo kuru üzüm talip çıkmadığından bir ay müddetle pazarlığa konulmuştur. İhalesi 29-11-932 salı günü saat 15,30 da yapılacaktır. Şartnamesini görmek üzere her gün ve münakasaya iştirak için o gün ve vaktinden evvel komisyona müracaatları.
(962) (6194)

* * *

Kolordu ve Birinci Fırka kıtalarının ihtiyacı olup kapalı zarf usuliyle münakasaya konulan 72.000 kilo kuru fasulyaya talibin teklif ettiği fiat pahalı görüldüğünden bir ay müddetle pazarlığa konulmuştur. İhalesi 29-11-932 salı günü saat15 tedir. Taliplerin vaktinden evvel komisyona müracaatları
(961) (6193)

Deniz Levazım Satınalma Komisyonundan:

800 Kilo beyaz peynir 26/11/932 T. Cumartesi günü saat 13,5 da
21 Kalem dişçi malzemesi 26/11/32 T. Cumartesi " saat 14,5
28 " " " 26/11/932 T. Cumartesi " saat 15,5

Yukarda yazılı üç kalem erzak ve malzemenin hizalarındaki tarihlerinde pazarlıkla ihaleleri icra kılınacağından vermek isteyenlerin mezkûr gün ve saatlerde Kasımpaşa'da Deniz Levazım Satınalma Komisyonuna müracaatları. (6175)

İstanbul İnhisarlar Başmüdiriyetinden:

Çamaltı memlehası için alenî münakasa suretile mübayaası mukarrer demir levazımat hakkında verilen fiatlar haddi lâyik görülmediğinden 26 Teşrinisani 932 tarihinde saat on beşte İzmirde ihalesi icra edilmek üzere münakasa bir hafta temdit edilmiştir. Taliplerin İzmir ve İstanbul İnhisarlar Başmüdiriyetine müracaatları ilân olunur. (6183)

İstanbul Sıhhî Müesseseler Mübayaa Komisyonu Riyasetinden:

Erzurum Vilâyeti için lüzumu olan ilâçlar olbaptaki şartnamesi veçhile ve 12 kânunuevvel 932 salı günü saat 14 te kapalı zarf usulile ihale edilmek üzere münakasaya konulmuştur.

Bu baptaki şartname ve listeyi görmek istiyenlerin komisyonumuza müracaatları. (6189)

MAMA
Dr. Hakkı Şinasi
Yavrunuzun en sıhhî gıdasıdır.
179

ZAYİ — 611 sicil numerolu arabacılık ehliyetnamemi kaybettim. Yenisi alınacağından hükmü yoktur.
Riza bin Veysi

ZAYİ — 2469 numaralı tek yük arabamın plâkasını zayi ettiğimden ve yenisini alacağımdan eskisinin hükmü olmadığı için ilân olunur.
TAHİR

ZAYİ — 2099 sicil numerolu arabacılık ehliyetnamemi kaybettim. Yenisini alacağımdan zayinin hükmü yoktur. Rüstem oğlu Mehmet.

İstanbul Evkaf Müdürlüğünden;

Alemdağında Sofu Hayrettin Çiftliği namile maruf yedi bin dönüm vüs'atinde mer'a çalılık ve koru münbit tarlaları muhtevi bir kıt'a çiftlik üç sene müddetle icara verileceğinden talip olanların 28 T.sani 932 pazartesi günü saat on beşe kadar İstanbul Evkaf müdiriyetinde Orman ve araziye müracaatları. (4810)
290

ZAYİ — Seyriseferden almış olduğumuz 1044, 2676 numerolu arabacılık ehliyetnamelerimizi zayi ettik. Yenileri alınacağından hükümleri yoktur. Taşköprülü Mehmet oğlu Hasan. Taşköprülü Mehmet oğlu Osman.

847

Nafıa Vekâleti Ankara Şehri İçme Suyu komisyonundan:

Ankara istasyonuna 8 kilometre mesafede vâki Hanımpınarı mevkiinde bir adet makine dairesile beraber bekçi binası inşaatı kapalı zarf usulile ve 20 gün müddetle münkasaya konulmuştur. Münakasa 30-11-932 çarşamba günü saat 15 te komisyonun İş hanındaki dairei mahsusasında icra kılınacağından yevmi mezkûr da taliplerin komisyonda hazır bulunmaları ve bu husustaki proje şartnamei fennî ve münakasa şartnamesini komisyon heyeti fenniyesinden almaları ilân olunur. (5998)
588

BAKER

Mağazalarında nazarı itibara alınan şey;

Evvelâ:

CİNS

dir.

Niçin??

ÇÜNKÜ: Baker mağazaları; şöhretini, yalnız fiatlarının itidali ile değil, BİLHASSA mallarının CİNSİ gayet mükemmel olması itibarile tesis etmiştir.

ÇÜNKÜ: Satılan malın; CİNSİ mükemmel olmazsa müşteriyi memnun etmek gayrı mümkündür,

ÇÜNKÜ: Malı ucuz, fakat CİNSİ mükemmel olmazsa; pahalıya mal olan bir ucuzluktur.

İstanbul İnhisarlar Başmüdiriyetinden:

Petro Mavridi Efendinin idareye olan borcundan dolayı bilmüzayede satılmasına karar verilen 7000 kilo şarap sirkesinin müzayedesi 22/11/932 tarihinden itibaren bir hafta daha temdit edilmiştir. İhalesi 27-11-932 tarihine müsadif pazar günü saat on dörtte icra kılınacaktır. Talip olanların mevcut nümuneleri görmek ve şeraitini anlamak üzere Kabataşta İnhisarlar Başmüdiriyetine müracaat eylemeleri ilân olunur. (6176)

İstanbul Belediyesi İlânları

Yedikule ve Kadıköy gazhaneleri tarafından abonelere T. Evvel, T. Sani ve K. Evvel, ayları zarfında furuht edilecek hava gazı bedelinin beher metre mik'abı abonolu mınatıkmda 7 kuruş 26 paraya ve Yedikule gazhanesince 6 kuruş 31 para olarak tesbit edildiği ahalii muhteremeye ilân olunur. (6187)

ZAYİ — 1756 sicil numerolu arabacılık ehliyetnamemi gaybettim. Yenisi alınacağından hükmü yoktur. Beşiktaş Odun iskelesi, Yaşar oğlu Fuat.

ZAYİ — 2617 sicil numerolu arabacılık ehliyetnamemi kaybettim. Yenisi alınacağından hükmü yoktur. Kadıköy, Söğütlü Çeşme hamamında Ahmet oğlu Hüseyin.

İstanbul ve Trakya Şeker Fabrikaları

TÜRK ANONİM ŞİRKETİNDEN:

Alpullu şeker fabrikasının İstanbul depolarından kristal toz, sandıkta ve çuvalda küp şekerleri atideki fiatlerle her isteyene bin kilodan eksik olmamak üzere satılır.

Kristal toz, kilosu 36,75 kuruş
Çuvalda küp, kilosu 38½ kuruş
Sandıkta küp, kilosu 39½ kuruş

Taşradan vuku bulacak siparişler yüzde yirmisi peşin ve mütebakisi hamule senedi mukabilinde ödenmek üzere derhal gönderilir. Depodan itibaren bilcümle masarif ve mesuliyet müşteriye aittir. Müşteri isterse sigorta ettirilir.

Adres: İstanbul, Bahçekapı 4 üncü Vakıf Han, 4 üncü kat, Telgraf adresi: İstanbul Şeker - Telefon: 24470-79
61

Yeni Beyaz Cildine
ÂŞIK

Bütün erkeklerin nazarı takdirle seyir ve perestiş ettikleri beyaz lâtif ve nermin bir cilde malik olmak ister misiniz? En son terakkıyat ve tecarüp sayesinde halihazırda bütün kadınların beyaz (yağsız) TOKALON kremini muntazaman istimali ile ciltlerin kolayca beyazlatmak, yumuşatmak ve güzelleştirmek kabildir. Bu kremde, beyazlatan ve kuvvetlendiren kâbis guddelerle karıştırılmış taze krem ve saf zeytinyağı vardır. O, aniyen cilde nüfuz, gudadat taharrüşatını teskin, münbesit mesamatı teksif, siyah benleri izale eder. Yorgunluktan mütevellit buruşuklukları bir defa kullanmakla dağıtır. En kuru bir beşereyi nazik bir nem ve tazelikte tutar. Yağlı bir burnun parlaklığın izale eder.Bu beyaz yeni TOKALON kremi, cilde o derece seri yeni ve gayri kabili tarif bir güzellik ve tazelikle süsler ki bunun başka suretle temini gayri mümkündür.

İstanbul yedinci icra dairesinden: Bir borçtan dolayi mahcuz ve 1291 Belediye No. lu Boik Marka Otomobil işbu teşrinsaninin 27 ci pazar günü saat ondan itibaren Taksimde Taksim meydanında açık arttırma suretile paraya çevrileceğinden talip olanların mahalli mezkûrde bulunacak memuruna müracaatları ilân olunur

Sıhhat ve İçtimaî Muavenet Vekâleti

Hudut ve Sahiller Sıhhat Umum Müdürlüğünden:

Çanakkale Sahil Sıhhiye Merkezi binasına yaptırılacak koloriferin alenî münakasası Galatada Karamustafa paşa sokâğında İstanbul Limanı Sahil Sıhhiye Merkezinde müteşekkil komisyonda 5 kânunuevvel 932 tarihine müsadif Pazartesi günü saat 14 de icra edilecektir. Taliplerin şartnamelerini görmek üzere Ankara'da Hudut ve Sahiller Sıhhat Umum Müdürlüğü Ayniyat muhasipliği ile Çanakkale Sahil Sıhhiye Merkezine ve İstanbulda mezkûr Merkez Levazım memurluğuna müracaatları. (5977)
6

Devlet Demiryolları İdaresi ilânları

1225 adet bandajın kapalı zarfla münakasası 29 Birinci Kânun 932 perşembe günü saat 15 te idare binasında yapılacaktır. Fazla tafsilât Ankara ve Haydarpaşa veznelerinde beşer liraya satılan şartnamelerde yazılıdır. (6006)
6

120 ton petrol, 10 ton piz gaz, 10 ton benzin, 400 ton rezi ve 50 ton sürşoför yağının kapalı zarfla münakasası 7 birinci kânun 932 çarşamba günü saat 14,30 da idare binasında yapılacaktır. Fazla tafsilât Ankara ve Haydarpaşa veznelerinde beşer liraya satılan şartnamelerde yazılıdır. (6045)
6

Bandırma Malmüdürlüğünden:

48500 lira bedeli sabık ve 32000 lira bedeli muhammen Manyas gölünün Teşrinisani 932 tarihinden 1936 Teşrinievvel nihayetine kadar dört sene müddetle balık avlamak hakkile sadiye resmi saz ve kamış rusumu 24 Teşrinisani 932 perşembe günü saat 15 te ihale edilmek üzere 1 Teşrinisani 932 tarihinde alenî müzayedeye çıkarıldığından taliplerin Maliyede müteşekkil komisyonu mahsusasma müracaat eylemeleri ilân olunur
(6125)
9

Verem Göğüsleri zayıf olanlardaki öksürüklere büyük ehemmiyet vermelidir. KATRAN HAKKI EKRE M tehlikenin önüne geçer

MİLLİYET MATBAASI