10 TEŞRİNİSANİ 1932
7 inci sene No. 2425
NUSHASI 5 KURUŞTUR

Milliyet

Siirt Meb'usu MAHMUT
Umumî Neşriyat ve Yazı Müdürü
ETEM İZZET

Türk Vapurculuğu

Evvelki gün fırka grupu tarafından verilen bir kararla vapurculuk meselesi yeni bir safhaya girmektedir. Bu karara göre, Meclise vapurculuk inhisarının ilgası için yeni bir kanun lâyihası verilmek üzeredir. Binaenaleyh vapurculuk inhisarı, meriyete geçmeden ilga ediliyor demektir. Hatırlardadır ki vapurculuğu tamamile devlet inhisarı altına almak esasen hükûmetin arzu ettiği bir şey değildi. Fakat şimdiki anarşinin devamı da memleketin iktısadiyatı namına kimse tarafından tecviz edilemezdi.

Binaenaleyh hükûmet şöyle bir proje hazırlamıştı: Seyrisefain ile hususî vapur sahiplerinin iştirakile bir şirket teşkil etmek ve kapotajı da bu şirkete devreylemek. Hususî sermaye ve teşebbüs ile devlet sermayesini telif etmek gayesini istihdaf eden bu şekli hususî vapur sahipleri kabul etmediler. Dediler ki, ekseriyeti devlet sermayesinden ibaret olan böyle bir şirkete hissedar sıfatile iştirak etmek, idareyi devlete teslim etmek demektir ki biz, idaresinde söz sahibi olmadığımız bir şirkete girmek istemiyoruz. Esasen biz sermayedar değil, vapurcuyuz. Mesleğimizde çalışmak isteriz. Hükûmet isterse, vapurlarımızı satmağa da hazırız.

Vapurcular bu şirkete iştirak için imale edilemediği cihetle idi ki hükûmet, fırka kararile hususî vapurları satın almağa mecbur kaldı. Ve bunun için de bir kanun lâyihası hazırlandı. Meclisin geçen devresinde en son meşgul olduğu iş bu kanunun kabulü olmuştu. Tanzim edilen kanuna göre, vapurcular gemilerini devlete satacaklar, devlet te inhisar halinde deniz nakliyatını idare edecekti.

Vapurların devlete satılması için lâzım gelen kanunî müddet bittiği halde henüz hiç bir vapur sahibi gemisini satmak için beyanname vermemiştir. Ve benayyame verilse de devletin bu vapurları satın alabileceği şüpheli idi. Binaenaleyh vapurcuların ısrarı yüzünden girilen bir çıkmazdan kurtulmak için yapılan kanunun tatbiki mümkün görülmüyordu.

Fırka grupunun kararı hem vapurcuları memnun, hem de deniz nakliyatında intizamı temin etmesi lâzım gelen bir hal şekli olması lâzımdır. Çünkü bu kararla iki teşekkül meydana gelmektedir: Biri devlet malı olan Seyrisefain diğeri de hususî vapurcuların teşkil edecekleri bir şirket... Devlet kapotaj hakkını bu iki idareye devredecektir ve deniz nakliyatını âhenk dairesinde yapmalarını temin edecektir. Esasen varılmak istenilen gaye de hususî sermayenin hakkını muhafaza ve hususî teşebbüsten istifade ile deniz nakliyatını tanzim etmekten ibaretti.

Hususî vapur şirketini teşkil edecek olan vapurcular takdir ederler ki, vapur işletmek, yalnız bir kazanç işi değil, memleketin iktısadiyatını koruma metesidir. Vapurların sağlamlığı, kazaya karşı emniyet tertibatı ve konforu muayyen bir seviyeyi haiz olması lâzım geldiği gibi, uğrayacağı ve hattâ uğramayacağı iskeleler de hükûmet tarafından tayin edilebilir. Yani vapur şirketi hususî bir şirket olmakla beraber, en geniş mânada devlet mürakabesine tâbi olması lâzım gelen ve devlet tarafından dirije edilecek olan bir teşekküldür.

Vapurculuk inhisarı hakkındaki kanun yabancı memleketlerde de bir takım garip akisler uyandırmıştı. Yeni karar cümhuriyetin iktısadî siyaseti hakkındaki yanlış kanaatleri tashih etmesi itibarile iyi olmuştur. Cümhuriyet idaresi devletçilik siyasetinde her hangi bir nazariyeye saplanmış değildir. Biz devletçiyiz amma, devletçiliğimiz memleketin bütün istihsal membalarını ve vasıtalarını devletleştiren, serbest ticaretin mülkiyet hakkını tanımayan, serbest sermayenin çalışmasına müsaade etmeyen ve bütün iktısadî faaliyetleri benimseyen" neviden bir devletçi değiliz.

Ahmet ŞÜKRÜ

Başvekil Paşa şehrimize geldi

Amerikadaki intihabatta Roosvelt kahir bir ekseriyetle kazandı

Bu intihap neticelerine göre, Amerikanın Ankara sefiri tebdil edilecek mi?

Bütün Amerika mahşerî bir manzara arzediyor

NEVYORK, 9 .A.A. — Demokratların en büyük muvaffakiyeti Nev-York hükûmeti dahilinde kazanmışlardır, Nev York şehrinde M. Roosvelt, 1.297.210 rey M. Hoover ise 495.815 reyalmıştır.

M. Roosvelt, cenup hükûmetlerin hemen hemen hepsinde muvaffak olmuştur.

Nev Yorktaki Ralthimore otelinde kendisini tebrike gelmiş olan demokrat rüesaya "memleketi refaha kavuşturmak için elimizden geleni yapacağız" demiştir.

Otelin önünde toplanmış olan halk, sabahleyin Hyde Park 'daki ikamtegâhına gitmek üzre otelden çıkan yeni reisicümhuru şiddetle alkışlamıştır.

Nev Yorkta bütün gemilerin ve fabrikaların düdükleri çalmış, şehir millî bir bayram manzarası arzetmiştir.

Hiçbir hadise vukuuna dair haber yoktur. Yalnız Ohio hükûmeti dahilinde Siclairs şehrinde bir arbede esnasında 20 kişi yaralanmıştır.

Gazeteler, demokratların zaferini müsait bir surette karşılamakta ve daha iyi bir istikbale kavuşulacağı kehanetinde bulunmatkadır.

Saat 23 te

NEV YORK, 9.A.A. — Saat 23 te neticeler şu idi: M. Roosevelt, 400 rey, M. Hoover 50.

Henüz 22 rey malûm değilse de M. Hoover'in hezimeti, bir emri vakidir.

M. Hoover, rakibine bir tebrik telgrafı göndermiştir. Demokrat fırkası binasında M. Roosevelt ile refikası birçok ziyaretçileri kabul ve onların tebriklerine nazikâne teşekkür etmektedirler.

M. Roosevelt, pek yorgun görünmektedir. Fakat mütemadi bir tebessüm bulunan çehresi, muvaffakiyetinin neşesi ile parlamaktadır.

Korkunç dalgalar gibi

NEV YORK, 9. A.A. — Amerikada reisicümhur ve meclisler intihabatı münasebetile demokratlar korkunç bir dalga gibi şiddetle ileriye atılmaktadır.

Alınan neticelere ve yapılan tahminlere göre, şimali Amerikadaki 48 hükûmetten şimdiye kadar 42 si vekâletlerini ve reylerini M. Roosevelt'e vermişlerdir.

M. Roosevelt, bütün şimalî Amerikada kazanacağı reylerin M. Hoover'in 1928 de aldığı 21.000.000 rey den 5.000.000 fazla olacağı zannedilmektedir.

M. Roosevelt, intihap mıntakalarından 472 sini de kazanacağından artık emin bulunmaktadır.

Ayan meclisine şimdiye kadar 21

Yeni Amerika Reisicümhuru M. Roosvelt

demokrat intihap edilmiştir. Bu netice bile âyan meclisinde ekseriyeti daha şimdiden demokratlara vermektedir.

Hoover tebrik etti

M. Hoover, hatta intihabatın neticeleri malûm olmadan evvel M.Roosevelt'e şu telgrafı çekmiştir:

Memleketinize hizmet etmek fırsatına nail olduğunuzdan dolayı tebrik ederim. İyi ve hayırlı bir idareye muvaffak olmanızı temenni eedrim. Bütün kuvvetimi, hepinizce malûm olan gayeye tevcih edeceğim."

M. Roosevelt'in beyanatı

Nev York Times, M. Roosevelt'in aşağıdaki beyanatını neşretmektedir. Bütün kuvvet ve faaliyetimi memleketimin hizmetine tahsis etmek tasavvirindayım. Ve vatandaşlarımın itimadını kalbimin en derin göşesinden gelen bir his ile ne derece takdir etmekte isem, yüklenmiş olduğum mesuliyeti de o derecede müdrik bulunmaktayım."

Almanlar ne ümit ediyorlar?

BERLİN, 9. A.A. — Volff ajansından: Salâhiyettar Berlin mehafili, Amerikan reisicümhurluğu intihabatının neticesinden dolayi memnuniyet beyan etmektedir. Bu mehafil, Amerikan milletinin M. Rooseevlt'in şahsının herkesin hürmet ve takdirini kazanmış, ötedenberi gayet kıymetli bir siyaset adamı olarak tanınmış ve pek ziyade serbest saf seciyesi zim ve kudreti, umumiyetle takdir edilmiş bir reisicümhur intihap ettiğini kaydeylemektedir.

Bu mahfeller, harp borçları hakkında bir moratorium ilânı suretile dünya buhranına karşı muvaffakiyetle mücadele eden, Almanyanın gayet vahim olan vaziyetini ve iktisadî darlığını teveccüh ve muhasebetle kavramış olan M. Hoover'in meziyetlerini Almanyanın hiçbir vakıtta unutmıyacağını da ilâve eylemektedir.

Bundan başka Almanya lehindeki müdahelesinde M. Hoover'e şahsî emeklerile faideli bir surette yardım etmiş olan Amerikan sefiri M. Sachett'in siyasî teamül mucibince, Almanyadan vukuu muntazır müfarekati, Almanyada teessüfle karşılanmaktadır.

Amerikada Reisicümhur intihabı ve Milletler cemiyeti

CENEVRE, 9.A.A. — Milletler cemiyeti mahfelleri Amerikan Reisicümhur intihabında M. Roosevelt'in kaaznması suretinde tecelli eden çok ehemmiyetli hâdise hakkın

(*Devamı 4 üncü sahifede*)

İrtişa Meselesi

Muhtelit encümen bu sabah toplanıyor

ANKARA, 9 (Milliyet) — Teşkilâtı esasiye ve adliye encümenlerinden mürekkep muhtelit encümen yarın sabah saat onda içtimaa davet edilmiştir. Yarınki içtimada irtişa meselesinin tetkikine başlanacaktır. Dosyalar encüme verilmiştir.

Leviski takımı Yarın geliyor

Takımın altı oyuncusu şehrimizdedir

Yarın Bulgaristan şampiyonu olan Leviski takımı ilk maçını Galatasaray takımı ile oynamaktadır. Geçen hafta şehrimizde iki maç yapan Bulgar millî takımı ile gelmiş olan Leviskinin altı oyuncusu bugün İstanbulda bulunmaktadır.

Bulgar şampiyonunun diğer oyuncuları olan altı kişi de refakatlerinde bir idareci olarak bugün şehrimize geleceklerdir.

Ayni takım pazar günü de Fenerbahçe ile oynayacak ve memlekete avdet edecektir.

Bu takımın şehrimizde oynayacağı maçlar çok derin bir alâka ile takip edilmektedir.

Her halde Leviski maçlarının çok enteresan olacağı tahmin edilebilir.

Ancak, kuvveti hakkında fikrimizi ilk maçlarını seyrettikten sonra daha vazih bir surette söyleyebileceğiz.

Nadir Hanın Kardeşi

Ay sonunda Ankaraya gelmesi muhtemeldir

ANKARA, 9.— Afgan kralı Nadir Han Hazretlerinin biraderinin ay sonunda Ankaraya gelmesi muhtemeldir. Bu ziyaret iki hükûmet arasındaki dostluğun yeni bir tezahürü dür. Kralın biraderi Ankarada dört gün kalacaktır.

Mısır sefiri

ANKARA, 9 (Milliyet) — Mısır sefiri bu akşamki trenle İstanbula hareket etmiştir.

Haliçte kış tarifesi başladı

Haliç vapurları şirketi dünden itibaren kış tarifesinin tatbikına başlamıştır. Yeni tarife şirketin yaz seyrisefer tarifesinden pek az farklıdır.

Kaçakçılık yapan şirket memurları

Son zamanlarda Şark demiryolları kumpanyası bazı müstahdemini tarafından vukua getirilen kaçakçılık vukuatı nazarı dikkati celbetmiş ve bu hususta merciinin nazarı dikkatini celbedilmiştir.

Bu hususta kendisile görüştüğümüz şirket nezdindeki Nafia ser komiseri Nuri Bey demiştir ki:

"Kaçakçılık yaptıkları sabit olanların derhal şirketle alâkaları kesilmektedir. Başka şirketlerden bu suçla alâkadar olarak çıkarılmış olanların da isimleri, hükûmetçe şirkete bildiriimekte ve bu gibiler şirket hizmetine kabul edilmemetkedir.

Başvekil İsmet Pş. Hz. Haydarpaşa istasyonunda

İsmet Pş. Hz. dün şehrimize geldiler..

Başvekil Hz. yarın dönecekler

Adliye Vekili Yusuf Kemal Bey de bu sabah şehrimize geliyor

Başvekil Ismet Paşa Hazretleri husuî işlerini görmek üzere dün sabah Ankaradan şehrimize gelmişlerdir. Paşa Hazretlerine Başvekâlet kalemi mahsus müdürü Vedit B. refakat etmektedir. Başvekil Paşa Haydarpaşa istasyonunda vali Muhiddin, muavini Ali Rıza, Polis müdürü Fehmi Beylerle diğer bir çok zevat tarafından karşılanmışlardır. Başvekil Paşa doğruca biraderleri Hasan Rıza Beyin Heybeliadadaki köşklerine gitmişlerdir. Paşa Hazretleri burada bulunan ailelerini Ankaraya götürmek maksadile şehrimizi teşrif etmiş bulunuyorlar. Başvekil Paşa dün akşama kadar Heybelide biraderlerinin evlerinde istirahat

(*Devamı 4 üncü sahifede*)

Başvekil kendisini karşılayanların ellerini sıkıyor

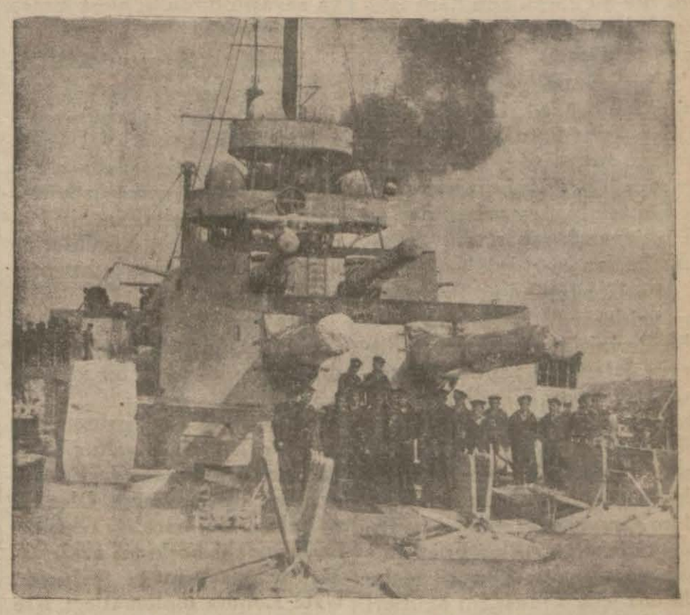

Yavuzun güvertesinde bir intiba

Fürugî Hz. dün donanmamızı gezdiler..

İran Hariciye nazırı filomuzdan aldığı intibalardan memnundur

Şehrimizde misafir olarak bulunmakta olan İran Hariciye Veziri Muhammet Ali Han Fürugî Hz. dün sabah donanmamızı ziyaret etmişlerdir. Fürugî Hz. dün sabah İran sefiri Sadık Han ve maiyetlerinde bulunan zevat ve Hariciye Vekâleti İran işleri müdür muavini Cevdet B. ile birlikte bir motörle Heybeliadaya gitmişler orada bulunan denizaltı gemileri, torpido muhribi ve hücum botlarını gezmişlerdir. Oradan bir torpido muhribi ile Gölcüğe giderek Yavuz zırhlısını ziyaret etmişlerdir. Filo kumandanlığı tarafından Fürugî Hz. şerefine Yavuz zırhlısında bir öğle yemeği verilmiştir.

Muhterem misafirimiz donanmamız hakkında takdirlerini beyan etmiş ve akşam saat 18,30 da bir torpido muhribi ile İstanbul'a dönmüşlerdir.

Dün akşam şehrimizdeki İran tebaası tarafından Fürugî Haz. şerefine Perapalas otelinde bir çay ziyafeti verilmiştir. Fürugî Hz. Gölcük'ten geç vakit döndüklerinden ziyafete ancak saat 19 da iştirak etmişlerdir.

Vali Muhittin B. bugün Nişantaşındaki konağında misafirimiz şerefine bir çay verecektir.

Hususî vapurcular yeni vaziyetten memnun

Dün Başvekile teşekkür ettiler

Yeni lâyihada mutalaaları sorulması ihtimalini düşünerek bir heyet gönderecekler

Vapurcular birliği müdürü Muzaffer B.

Posta Vapurculuğunu Devlet inhisarına alan kanunun tadili esas itibarile fırka grupunda kabul edildiği haberi, hususî vapurcuları çok memnun etmiştir. Vapurcular namına Tavilzadelerden Hafız, Sadıkzadelerden Fehmi, Yelkencizadelerden Vahit ve Kocaeli vapur şirketinden Rıza Beylerden mürekkep bir heyet, dün Ankara'dan şehrimize gelen Başvekil İsmet Pş. Hz. ni Haydarpaşa istasyonunda istikbal ederek, kanunun tadili esası kararlaştırılması dolayısile, hususî vapurcuların hükûmet ve fırkaya karşı duydukları şükranları ve memnuniyetlerini arzetmiştir.

Vapurcular, bugünlerde umumî bir toplantı yaparak tadil lâyihasının ihzarında kendilerine bazı hususat sorulabileceği mülâhazasile icap eden cevapları arzetmek üzere Ankara'ya bir heyet göndermeğe karar vereceklerdir ve bu heyeti seçeceklerdir.

Vapurcular Birliği müdürü Muzaffer B. dün kendisile görüşen bir muharririmize şu beyanatta bulunmuştur:

"— Vapurcular, inhisar kanununun tadili kararından şüphesiz memnun olmuşlardır. Esasen, bu meselede vapurcular, şimdiki serbest şeklin idamesini veya aralarında hususî bir şirket teşkilini bidayetten beri rica etmişler, Seyrisefain'le müşterek bir Anonim Şirket teşkiline ise, Seyrisefain sermayesi daha büyük olduğu için, yanaşmamışlardı. Şimdi, hü-

(*Devamı 4 üncü sahifeda*)

Darülfünun Islahatı

Emin ve fakülte reisleri mansup mu olacak?

Darülfünun emini muammer Raşit B.

Darülfünun ıslahatının gelecek seneye kaldığı malûmdur.

Darülfünun Eminliği intihabı müddeti de gelecek sene hulûl edecektir.

Darülfünun mehafiline akseden rivayetlere göre, gelecek sene tatbik edilecek ıslahat meyanında, Emin ve fakülte reislerinin de mansup olması cihetine gidilmesi muhtemeldir. Darülfünun şahsiyeti hükmiye iktisap ettiği zamandan beri, emin ve fakülte reisleri intihap edilen namzetler meyanından birinin Maarif Vekâletince tercihi suretile yapılmaktadır. Darülfünun bu suretle kendi kendini idare ettiği müddet zarfında kendisinden beklenen inkişafların tahakkuk edemediği ve bu itibarla idarenin eskisi gibi Vekâlete geçmesi daha muvafık görülmekte olduğu söylenmektedir.

Tarihî tefrika: 10

93 felâketleri ve İgnatief

93 den evvel İstanbulda Rus entrikaları

Bununla beraber Ingiltere daha ileriye gidemezdi. Denizde hangi devletle olursa olsun çarpışmaktan korkmıyan bu denizci devletin kara kuvvetleri Rusyaya çıkışamazdı. Karada bir savaş için başka devletleri birlikte alması lâzımdı. Bu devletler kimler olabilirdi?.

1854 te Ingiltere ile beraber yürüyen Fransa ilk akla gelecek devletti. Fakat o zamandan bu zamana Fransa işleri çok değişmişti. Üçüncü Napoleon Kırım savaşile Paris barışığından çok böbürlenmişti. Kendini Avrupanın, belki de bütün dünyanın başı sanıyordu. İtalya ve Meksikada bir çok asker kırdırmış, para harcamıştı. Fransızların İmperator sevgisi azaldıkça azalıyordu.

Bundan başka Fransanın önünde şimdi yeni bir korku canlanmıştı: Büyük Napoleon'un parçaladığı Almanya, 1815 muahedelerile dağınık bir birlik halinde biribirlerine pamuk ipliğile bağlı küçük devletlerden toplanmıştı. Macaristan, Lehistan, Çekistan, Hırvatistan gibi bir çok toprakları elinde tutan Avusturya kendi içgüçlüklerinden Almanya işlerine bakamıyordu. Buna karşı Prusya bütün Almanyanın sevgilisi kesilmişti. O zaman Prusyanın başında bulunan Bismarck, bütün Almanları adım adım Avusturyadan uzaklaştırıyor, Alman gözleri mıhladız gibi kendilerini çeken Berline doğru dönüyordu. Kuvvetlenen Prusya, Fransanın önünde bir korku idi. Prusya daha 1854 te Avusturyaya karşı korkutucu bir davranışla Viyanayı Kırım muharebesine girmekten uzak tutmuştu. Bismarck, Rusya ile anlaşmıştı. Kendini bu yandan sağlamladıktan sonra Avusturya ve Fransa ile uğraşmakta kolaylık bulunuyordu.

Demek ki Fransa, Ingiltere ile birlikte Rusyaya karşı Şarkta savaşa girdiği gün, kendi öz yurdunun sınırlarında Prusya ile vuruşmak korkusu önünde idi. Ve bu korku onu Şark işlerinde istediği gibi oynamaktan geri tutuyordu.

Rusyaya dişgeçiremiyeceğini gören üçüncü Napoleon, Prusyaya karşı Ruslarla uzlaşmak yolunu tutuyordu. Rusyanın yapacağı her yardıma karşı beklediği tek bir şey vardı: Şarkta Türkiyeye karşı istediğini yapabilmek. . .

Paris, adım adım Petersburga yaklaşarak, onun Şarktaki dileklerini kendi dostluk öğütlerile İstanbula yaptırmak yolunu tutmuştu. Kendini çok beğenmiş olan üçüncü Napoleon, böylelikle hem Rusyaya yaranmak, hem de Türklerin birinci dostu görünmek çaresini buldum sanıyordu. İstanbul politikasını çeviren Âli ve Fuat Paşalar Fransız politikası kovaladıkları için, Fransanın öğütlerini dinliyorlardı. İşte böylece, Fransa, Şark işlerinde Rusyaya karşı geleceğine onun simsarı kesilmişti.

Demek ki İngiltere artık Fransadan Şark işinde kendisine yardım bekliyemezdi.

Avusturya... Büyük ihtilâl zamanlarındaAlmanyadan ayrı bir imperatorluk olmuş olan Avusturya, Şarkta Rusyanın ileri gidişine karşı koymak isterdi. Avusturya kendini Balkan Yarımadasının garp yarısına hak sahibi biliyordu. Selânikten Adriyatiğe olan parça olsa olsa ona yakışırdı. Rusya ile birlikte Osmanlılara karşı saldırdığı zamanlar, hep bu projeyi kovalardı. Rusların kuvvetlerini arttırarak kendi başlarına Balkanlarda ilerlemeleri Avusturya için bir ölüm isi idi. Rus panslavistliği Balkanlarda Sırp, Karadağ, Bulgar milletlerini canlandırdığı gün Avusturyadaki milyonlarca Islav da ayaklanacaktı.

Fakat Avusturyanın tepesinde gene Prusya vardı. Almanyadan Avusturyayı ayırmak, kalan Alman devletlerini kendi etrafında toplamak Prusyanın en büyük dileği idi. Avusturya Balkanlarda Ruslara karşı savaşa girdiği gün, yukarıdan Prusyanın üstüne saldıracağını görüp duruyordu.

Bundan başka Avusturyanın elinden gelebilecek şey de azdı. 1859 da Fransa ile savaşta yenilmiş, İtalyaya bir çok yer bırakmıştı. Daha önce Macar ihtilâli Avusturyayı içinden sarsmıştı. Bu sırada Rusya Çarının yüzbin askerle yardıma koşuşu da Viyanayı Petersburga karşı minnetle bağlamıştı.

Avusturya Rusyaya karşı kalkarsa Prusyadan başka İtlyan Birliği için icleri yanan İtalyalıların da üstüne saldıracağı besbelli idi. Ingiltere Fransa. Avusturya ve Türkiyenin birlik olarak Rusya, Prusya, İtalya, Romanya, Sırbistan ve Karadağ ile karşılıklı döğüşmesi ise o zamanlar herkesin yüreğini korkutan kanlı bir dünya savaşı olurdu ki buna kimse yanaşamazdı.

Demek, Avusturyadan da çok bir şey beklenemezdi.

Prusya, şark işlerinde açıktan açığa Rusyaya yol veriyordu. Bismarck, daha o zamandan, sonra açıkça söylediği gibi "şark işlerinin bir Pomeranyalı neferin kemiklerine bile değmiyeceğine" kanmıştı.

İtalya, daha kendi iç birliğini tamamlıyamamıştı. Ona da tek başına böyle bir işte güvenilemezdi.

Güvenecek bir yardımcı bulamıyan Ingiltere, yalnız başına Türkleri önlerindeki uçurumdan kurtaramazdı. Olsa olsa onlara akıl hocalığı edebilir. başlarındaki korkuyu azaltmağa, uzaklaştırmağa çalışırdı. Usta Londra diplomatları, işte bunun için, Rusyaya karşı şark politikalarını onu boğazlardan geçirmemek temeline bağlamışlardı.

İspanya kendi iç işlerinin kargaşalığına boğulmuştu. Portekiz, Felemenk, İsveç, Norveç gibi küçük hükûmetlerin ellerinden bir şey gelemezdi. Danimarka Slezvig-Holstein işinden dolayı Prusyadan, Belçika üçüncü Napoleon'un Rein suyuna varmak politikasından dolayı Fransadan korku içindeydiler.

Avrupada bütün politika işleri, millî birliğini korumağa çalışan Almanya ile, karışık milletlerin çarpışması korkusu uyandıran Balkanlar üzerinde toplanıyordu.

Gortchakof, Paris barışığının ertesi günü Rusya politikasını eline almıştı. Kurnaz bir diplomattı. İnce hesaplarla yolunu çizmişti. Bir kere Fransayı kazanmak istedi. Fransa İngiltere ile uzlaşmadan uzaklaşırsa Rusya şarkta istediği gibi oynayabilirdi. Elli yıl önce Tilzit'de birinci Alexandre ile birinci Napoleon'un anlaşmaları simdi ikinci Alexandre ile üçüncü Napoleon arasında canlandırılamaz mıydı? 1857 de Stutgart buluşması herkesi bu işin olduğuna kandırmıştı.

Bereket versin üçüncü Napoleon'un kararsızlığı bu isi bozdu. Fakat Gortchakof bir bozgunla yılacak, umudunu kıracak adamlardan değildi. Fransa ile doğruca uzlaşmayınca Prusyayı ele aldı. 1859 da Fransayı İtalyada istediği gibi islemeğe bırakmak icin kendinin Romanya hakkındaki dileklerini basa çıkarmıştı. Prusya korkusu Fransayı da ve niden kucağına düsürecekti. Rusya Prusyayı Almanyada istediğini yapmağa bırakacak-Fransa ile Avusturya birlesirse Rusya da Prusyaya yardım edecekti. Prusya bunlardan biri ile döğüsürse Rusya Prusyaya iyilik ister bir karışmazlık yolunu tutacaktı. Fransa ve Avusturyanın ezilmesi Rusya için iyi bir şeydi

(Devamı var)

HARİCİ HABERLER

Muahedeler Değiştirilmeli

Avrupa sulhü için büyük dert kaynakları nerde?

LONDRA, 9. A.A. — Volff ajansı bildiriyor.

Daily Mail gazetesi, sulh muahedelerinin yeniden tetkik ve tadili meselesi hakkında lord Rothermere'in bir makalesini neşretmiştir.

Lord Rothermere, bu yazısında bilhassa diyor ki:

" Leh koridorunun vücude getirilmesi suretile Almanyanın parçalanması Avrupa sulhunun muhafazası büyük bir dert kaynağı, Versailles muahedesinin tanzimi esnasında işlenmiş çok vahim bir yanlışlık ve Lehistan için de bir tehlike teşkil etmektedir."

Lord Rothermere, Sovyetlerin muhtemel bir taarruz ve hücumuna karşı Lehistanın şark hududunun muhafazası hakkında Almanya, Fransa ve Ingiltere tarafından verilecek teminata ve sair muhtelif tavizlere mukabil Lehistan'ın Leh koridoru üzerindeki hakimiyet hakkını Almanya'ya iade etmesini teklif etmektedir .

Von Papen Ne yapacak?

Kanunu esasinin tadil edilmesi muhtemel

BERLİN, 9 A.A. — Volff Ajansı bildiriyor: Başvekil M. Von Papen, bugün dahili vaziyet ve Almanların harici siyaset hakkında ki dilekleri hakkında gazetecilere bazı beyanatta bulunmuştur:

Bu beyanat, dahili vaziyetin kuvvetlendirilmesi siyasetine ve Almanya'nın hukukça müsaviliği, mevcut muahedeler çerçivesi dahilinde, elde etmek için sarfettiği faaliyete yeni bir delil teşkil etmektedir.

Başvekil, ilkönce intihabat neticelerinin, hükümete karşı düşen vazifeyi Alman milletinin gittikçe daha iyi bir surette kavradığını gösterdiğini ehemmiyetle kaydetmiş ve demiştir ki:

"Hiçbir fırka, iktidar mevkiini yalnız başına deruhte edemez. Millî bir temerküz idaresinin teessüs edeceği günün yakında geleceği ümit edilebilir. Bu serait içinde şahsî meseleler hiçbir rol oynıyamaz. Alman hükûmetinin vazifesi, devlet işlerini Alman milletinin Avrupa'daki vaziyetine uygun düşecek bir surette idare neticesine varmaktan ibarettir.

BERLİN, 9 A.A. — Von Papen kabinesi, bugün mühim bir içtima aktedecektir. Bu içtimada intihabattan mütevellit siyasî vaziyet tetkik olunacaktır. Ayni zamanda kanunu esasinin ıslahı meselesi de görüşülecektir. Dahiliye nazırı, bu mesele hakkında tetkikat yapmıştır. Ziraî mahsullerin kontenjantmana tabi tutulması meselesi de mevzuu bahsedilecektir.

Bu son meselenin harici siyaset noktai nazarından ehemmiyeti dolayısile bu mesele hakkındaki müzakerelerin oldukça uzaması muhtemeldir.

BERLİN, 9 A.A. — Hariciye nazırı M. Von Neurath, teşrinisaninin ikinci 15 inde Cenevre'ye gidecek ve orada Milletler cemiyeti konseyinin Mançuri meselesi hakkındaki müzakerelerine iştirak edecektir:

Siyasî mehafil, bu iştirakın Almanya'nın teslihatı tahdidi meselesine dair olan hattı hareketi üzerinde hiçbir tesir icra etmiyeceğini söylemektedir. Maamafih, M. Von Neurath'ın Cenevre'de bulunmasının diğer devletlerle tekrar teması temin ve bu suretle müstakbel mukareneti dolayısile teshil edeceği ihsas olunmaktadır.

BERLİN, 9 A.A. — Yeni Rayişta gdeki eskisine nazaran bir noksanile 36 kadın âzâ bulunacaktır.

Kadın âzası fazla olan fırkalar, şunlardır:

Sosyal demokratlar 13, komünistler, onlar da 13 tür.

Ankara kooperatifinin komisyon evi

Ankara memurlar kooperatif şirketi, Istanbul'da (Ankara memurlar kooperatif şirketi komisyon Evi) ünvanile bir şube açmıştır. Bu ev, kooperatifin gerek Ankara'daki merkez satış mağazasının ve gerek diğer istihlâk kooperatiflerinin İstanbul ve ecnebi piyasalarından tedariki icapeden ihtiyaçlarını temin edecektir. Evin idaresini, kooperatifin eski İstanbul mümessili Ekrem B. deruhte etmiştir.

Sovyet konsolosluğunun teşekkürü

İSTANBUL, 9 A.A. — Sovyetler birliği hükûmetinin İstanbul ceneral konsolosu M. Zwilling ile zevcesi Mme Zwilling Sovyet inkılâbının on beşinci yıl dönümü münasebetile kendilerini ziyarete gelen misafirlerine teşekkürlerinin bildirilmesine Anadolu Ajansının vesatetini rica etmişlerdir.

Deniz Facialari

Bir gemi battı, iki vapurdan endişe ediliyor

KAHİRE, 9 A.A. — Yukarı Mısırda kâin Beda'da 26 kişiyi nakletmekte olan bir gemi batmıştır.

6 yolcunun telef olmuş olmasından korkulmaktadır..

Kaza mı, tahriphârlık mı?

MARSİLYA, 9 A.A. — Bazı kimseler, Angkor'un başına gelen kaza ile hareketine takaddüm eden grev arasında bir münasebet tasavvur etmektedir.

Mesajeri Maritim kumpanyası, tamamen mihaniki bir kaza ihtimalinden bahsetmektedir. Gemide bulunanlardan hiç kimse, ittiham edilemez.

Gemi, Saigon'a gitmek üzere Singapur'dan hareket etmiştir. Sancak tarafındaki makine ile saatte 8 mil yapıyordu.

S. O. S..

LIVERPOOL, 9 .A.A. —Colon (Panama) dan gelen Liverpool mücehhizlerinden birine gelen bir kablo, Phermus ismindeki İngiliz gemisinin akibeti hakkında büyük endişeler uyandırmaktadır..

Phermus'un son telsizi, geminin Colon'un 250 mil şimalinde bulunmakta olduğunu bildirmekte altı ambarının su almakta, dümeninin artık işlememekte olduğunu tasrih etmekte idi.

3 gemi ile bir Amerika tahtelbahiri, bu havalide dolaşmaktadır. Phermus, Nevyork'tan Hambourg'a gitmekte idi. Mürettebatı 16 İngiliz zabit ve makinisti ile 60 Çin'liden ibaret bulunuyordu.

Müteakiben alınan bir telsize nazaran Phermus, Gracias a Dios burnu açıklarında görülmüştür.

Bu telsizi gönderen Killeric vapuru, telsizini kaybetmiş olması muhtemel bulunan kazazede geminin imdadına koşmakta olduğunu ilâve ediyor.

Fabrikalar için muvakkat büro

Sanayi Kredi Bankası tesisi kanununda bazı tadilât yapılacağı yazılmıştı.. Şimdilik Sanayi ve Maadin Bankasına ait bulunan fabrikaların idaresi için muvakkat bir büro teşkil edilecek ve bu büro da bankaya merbut olacaktır. Sanayi ve Maadin Bankası Umum Müdürü Sadettin B. Ankara'ya gidip dönmüş ve evvelki gün de Uşşak'a gitmiştir.

Keşanı denize bağlayan yol

KEŞAN, 3 — Keşan Trakyanın şirin bir kasabasıdır. Arazisi çok bereketlidir. Burada zahire çok iyidir.

Başlıca mahsulü buğday, arpa, mısır, susam kuşyemidir. Toprak her şeye elverişli ise de maalesef vesaitten mahrum bir vaziyettedir. Kazanın nüfusu 29,000 dir. Arazisi çok vasidir. Denize 31 kilometre mesafede İbrice namile maruf tabiî bir limanı vardır.

Geçen sene bu yolun bir kısmı âzamının tesviyei türabiyesi yapılmıştı. Henüz bitmemiş kısmın ikmali için bugün Edirneden iki fen memuru Keşana gelmiştir. İbrice limanı mühim bir ihracat merkezi olacaktır.

İki köy

ANKARA, 9 — Bakırköy kazasının Mahmut Bey nahiyesine bağlı Cebeci ve Pirinççi köyleri Sarıyer kazasının Kemer Burgaz nahiyesine bağlanmıştır.

SON DAKİKA

Hayvan vergisi hakkında Meclise yeni bir teklif verildi

ANKARA, 9 (Milliyet) — Sivas meb'usu Remzi Bey hayvan vergisi hakkında Meclise bir teklif tevdi etmiştir. Teklife göre her sene şubatta vilâyet meclisi, belediye meclisi ve ticaret odası olan yerlerde ticaret odasından gönderilecek bir zattan mürekkep teşkil edilecek komisyon marifetiyle bir yaşını doldurmuş koyun, keçi ve tiftiklerin bir sene evvelki satış fiyatları nazarı dikkate alınarak her cins hayvana bir fiyat konulacak, fiyatın vilâyet hissesi dahil olmak üzere yüzde onu hayvan vergisi olacaktır. Altı ay kapalı yerde beslenen hayvanların fiyatları tesbit edilerek vergi mikdarı bu fiyatın yüzde sekizi olacaktır. Vergi makbuzu gösterenler mahallelerden ve tuz ambarlarından hayvanlarının senelik tuz ihtiyaçlarını tesbit şartiyle yalnız kuruş tuz vergisi vererek tuz alabileceklerdir. Lâyiha kabul edildiği takdirde meriyete girmesinden üç ay sonra kazalarda ve tuz ambarları tesis edilmeyen yerlerde talimat ve mukavele ile tütün rethaneler tuz satabileceklerdir.

Yeni encümenlerin intihabı

ANKARA, 9 (Milliyet) — Yarın Mecliste Celâl Nuri Beyin dahilî nizamnamenin tadili hakkındaki teklifine dair teşkilâtı esasiye encümeninin mazbatası görüşülecektir. Mazbatanın kabulü takdirinde yeni encümenlerin intihabı yapılacaktır.

Uşakta kredi kooperatifleri

UŞAK, 9 (A.A.) — Uşakın 170 köyünden 102 sinin iştirak ettiği 22 kredi kooperatifi kurulmuş ve 95 bin lira sermaye ile hepsi faaliyete geçmiştir.

Derleme klağuz kitabı

ANKARA, 9 (A.A.) — Türk Dili Tetkik Cemiyetinden: Türk Dili Tetkik Cemiyeti Umumî Merkez heyeti bugün saat 1 de Ruşen Eşref Beyin reisliği altında toplanmış, dil sözleri ve halk bilgisi için hazırlanmış olan derleme klağuz kitabının maddelerini tetkik etmiş ve klağuz kitabının içindeki maddelerin kısa bir listesini yaparak fiş defterinin de başına geçirilmesine karar vermiştir. Heyet yarın saat 16 da toplanarak bu listeyi kararlaştıracak ve klağuz kitabını da tetkike devam edecektir.

Brükselde

Sefarette cümhuriyet bayramı merasimi

BRÜKSEL, 30 Teşrinievvel: — Cümhuriyet bayramı Brüksel sefaretimizde fevkalâde bir surette tes'it edildi. Belçikada bulunan bütün Türk tebaası saat üçten itibaren, sefir Kâmil Beyi tebrike gelmeğe başlamıştı. Gerek Kâmil Bey, gerek refikaları hanımefendi, misafirleri karşılayolar ve her birisine ayrı ayrı iltifat ediyorlardı. Yarım saat içinde sefaretin salonları temamiyle dolmuş bir vaziyette idi. Türkiye Cümhuriyetinin yıl dönümünü duyan bir çok Belçika gazeteleri bu münasebetle fotograf muhabirlerini de göndermişlerdi. Sefaretin salonları cidden çok ince çok kibar bir şekilde tanzim edilmiş süslenmişti. Kâmil Beyin refikası Hanımefendinin ince zevkiselimini her köşede sezmek kabildi.

Saat beşe doğru misafirlerin hepsi tamam olunca büfeye gidildi. Büfe cidden enfesti. Brükseldeki bütün Türklerin ve ecnebilerin bihakkın kalbî muhabbetini kazanan kıymetli sefirimiz Kâmil Bey davetlilerini memnun etmek için her şeyi yapmıştı. Pastaların envaı, şekerlemelerin en nefisi masanın üzerine öbek öbek yığılmıştı. Büyük krizantemlerlerin nadide çiçeklerin manzarası ile daha büsbütün zarafet kespeden salonlarda herkes buzlu ve mebzul şampanyalarla, hararetini teskin ediyordu. Sade şampanya ile iktifa edilmemiş ayni zamanda en nefis likörler de ihzar olunmuştu. Brüksel sefaretinin genç kâtibi Hilmi Bey diğer taraftan davetlilerle ayrı ayrı meşgul oluyor her birisine bol bol ikram etmekten geri kalmıyordu.

Sefaretteki resmi kabule birçok ecnebi diplomatlar da gelmişti.

Geç vakte doğru misafirler yavaş yavaş dağılmağa başladılar. Herkes bu şerefli bayramı vatandaşlarıyla bir arada çok güzel bir şekilde geçirdiğinden dolayı mesrurdu.

Güreşçilere Ziyafet

Dün akşam samimî konuşmalar olmuştur

Dün Olimpiyat gazetesi tarafından Perapalasta Balkan güreş şampiyonasını kazanan güreşçilerimiz şerefine bir çay zıyafeti verildi. Ziyafette güreşçilerimiz, Futbol federasyonu reisi Hamdi Emin Bey, güreş federasyonu reisi Ahmet, Bürhaneddin, Seyfettin Bey ile sair federasyon mensupları, sporcular, matbuat erkânı hazır bulunmuşlardır.

Ziyafette samimî konuşmalar olmuştur. Bilhassa matbuat, sporcuların ve federasyonların yapılan müsabakalar ve alınan neticeler üzerinde müttehit bir yol ve gaye takip etmeleri lüzumu etrafında görüşülmüştür.

Memurin lokantası

İnhisarlar Umum Müdürlüğü binasının üst katında memurlara mahsus bir lokanta açılmıştır. Bu lokantada memurlar için 25 kuruşa üç kapamak verilmektedir.

İktısadî ve Malî Hafta

İngilterede en büyük ve en mühim müessesatı sınaiyeyi ihtiva eden ve İngiliz sanayii federasyonu namile maruf olan birlik, ahiren, cihan iktısadî buhranı sebeplerinden biri olan "fazlai istihsal" bahsi hakkında bir rapor neşretmiştir. 1932 senesinin son üç ayına ait olmak üzere dünyanın iktısadî ve ticarî atisi hakkında mütalealar yürüten mezkûr rapor, vaziyeti şu suretle hulâsa etmektedir:

"Hali hazırda nikbinlik asarı göstermek hiç te ihtiyatlı bir tedbir olmaz zannındayız. Amerika, geçen ilk baharda, maneviyatları berbat eden panik tesiratından gerçi kurtuldu; diğer taraftan merkezî Avrupanın malî bir izmihlali tamma maruz kalabilmesi ihtimalleri de zail oldu; fakat bunlar beynelmilel ticareti ihya edebilecek ehemmiyet ve mahiyette telâkki edilmemelidir. Sırf mahallî olan bu hâdisat cihanın umumî vaziyeti üzerinde muvakkat bir tesirden başka bir şey husule getirebileceğini zannetmek için makul hiçbir sebep yoktur.

Nnutmamalıdır ki, Lausanne itilâfı müstesna, harp borçları meselesi henüz muallaktadır. Kambiyo muamelâtı üzerine vazolunmuş olan tahdidat, umumiyet itibarile, gittikçe şiddetlendirilmektedir. Mülkiyet sahasında görülen bir çok esaslı nakiseler el'an ikmal edilmemiştir. Nihayet, gerek millî ve gerek beynelmilel paraların istikrarı keyfiyetinden, her zamandan fazla uzağız. Buhran ve inhitat başlamazdan evvelki beynelmilel ticaret sistemine rücu artık imkânsızdır. Binaenaleyh, bir çok kimseler gibi, biz de, kendi kendilerine kifayet edecek olan bir takım milletlerin ve ya bu milletlerden mürekkep grupların teşekkülünü daha ziyade imkân dahilinde görüyoruz."

Buhrandan muztarip milletler ve teşekküller meyanında ilk safta gelen İngiliz sanayicilerinin bu hakikati olduğu gibi görmeleri ve söylemeleri şayanı dikkattir. Eski ticaret sistemine rücuun imkânsız olduğunu açıktan açığa söylüyorlar.

O halde ne olacak?

Bunun cevabını bir kaç ay sonra Londrada toplanacak olan cihan iktısadî konferansı verecektir.

Cümhuriyet Merkez Bankasının 3/11/932 tarihli bilânçosunda bir evvelki hafta bilânçosuna nazaran aşağıdaki farkları gördük.

Tedavüldeki banknotlar Banka kanununun 6 ncı maddesi mucibince yeniden vukubulan 55,000 liralık bir amortisman neticesinde 164,083,590 liraya inmiştir. Bu paranın 8.688.590 lirası karşılığı yüzde yüz altın olmak üzere banka tarafından çıkarılmıştır.

Pasif kısmında vâdesiz tevdiat yekûnu 1,243,181 lira farkla 9,130,230 liraya, döviz mevduatı da 112,149 lira farkla 652,496 liraya inmiştir.

Aktif kısmında kasa ve muhabirler nezdindeki mevcut 29,352,633 liradır. Bunun 19,332,238 lirası 13,775 kilo halis altındır. Altın mevcudu geçen haftadan beri 84 kilo kadar artmıştır.

Altına tahvili kabil serbest dövizler 377,378 lirada cüz'i bir farkla geçen haftaki gibidir. İskonto edilen senedat 919,747 liralık bir tenakusla 3,992,014 liraya inmiştir.

Esham ve tahvilât

İstanbul Menkul kıymetler ve kambiyo borsası, haftayı genè tatsız geçirdi; dün ve evvelki günün vaziyetini ise bir kelime ile ifade etmek mümkündür: mizer (misère).

Umumiyet itibarile fiatlerde bir tahavvül yoktur; esham ve tahvilât geçen haftaki fiatlerini muhafaza etmektedirler; fakat bunun âmili, fikri mizce, mahallî bankaların, ve bu meyanda İş ve Osmanlı Bankalarının, evvelki salı günkü likidasyonda, sermaye vaz'ile röpör muamelelerine iştirak etmeleridir.

Bankaların makul bir hat dairesinde bu gibi röpör muamelelerine iştirakleri iki cihetten hayırlıdır.. Hem kendilerine kısa vadeli ikrazat şeklinde iyi bir kâr temin etmiş olurlar; hem de piyasaya yardım ve dolayısile millî kâğıtlarımızın revacını temin etmiş bulunurlar.

Son likidasyonda röpör için lâzım olan para takriben 120,000 liradan ibaretti. Müzayede neticesinde Unifiyenin vasati röpöru 2 lira; Rumeli Şimendiferlerinin 3,50 kuruş; Anadolu obligasyonlarının 15 kuruş; mümessil senetlerin 15 3/4 kuruş; aksiyonların 12 ve Aslan Çimentoların 4 kuruş olarak tesbit edildi.

Bu hesapla bankalar yüzde 10 ilâ 11 arasında ikrazatta bulunmuş oldular.

Unifiye dün akşam Paristen azcık gevşek geldi (27,05 frank). Burada son muamele 58 üzerine vukubuldu.

Anadolu kâğıtlarının kapanış fiatleri berveçhi atidir:

Aksiyon	23,50	lira
Obligasyon	36,05	"
Mümessil	38,65	"

İstikrazı dahili muamelesiz 96 kuruştur.

İş Bankalarının keza normal fiatı 9,75 liradır.

Tramvay 51; Bomonti 23,25; Telefon 15,15; İttihat Değirmencilik 25; Şark Değirmencilik 2,35; Aslan Çimento 8; Reji 4,60; Rumeli Şimendiferleri 4,30; Derkos 32,50 lira etmektedir.

Kota harici Mısır Kredi Fonsiyelerinin fiatı şunlardır:

1886 tertibi	167	lira
1903 "	87	"
1911 "	85	"

Serbest piyasada gayri mübadil bonoları 34 kuruştur.

Altın, 920 de, geçen haftaki fiatını muhafaza etmektedir.

K. H.

Memleketin Her Tarafında Maarif Teftişleri Başlayor

Ekonomi

Piyasa vaziyeti radyo ile neşredilecek

Ayda bir herkesi alâkadar edecek şekilde konferanslar verilecektir..

Türkiye ihracat vaziyeti hakkında ayda bir defa Radyo ile yarım saatlik konferanslar verilmesi için Radyo şirketinden İhracat ofisine bir müracaat vaki olmuştur. Ofis, aylık ihracat vaziyetini her aym on beşin de tanzim ettiği cihetle bu konferansların ayın 19 veya 20 sinde verilmesi kararlaştırılmıştır. Bu konferanslar yalnız rakkamları sıralamaktan ibaret kalmıyacak, ticaret hayatı ile alâkadar olmıyanları da ente-resse edecek hususatı ihtiva edecek mevzular bulunacaktır. Bu suretle efkârı umumiyeye her ay ticari vaziyetimizin bir bilânçosu verilmiş olacaktır.

İlk konferans bu ay verilecektir.

Yeni üzüm Ambalajı

Üzümlerimizin yeni bir ambalajla nakil ve ihracı için tecrübe yapmak üzere bir türkün İhracat ofisine müracaatta bulunduğunu yazmıştık. Bu müracaatı yapan Emin Ze[illegible] Bey diyor ki:

— Bu yeni ambalaj usulünü ben bulmadım. Bulan bir Macar arkadaşımdır. Bu keşif Macaristanda tesbit edildiği gibi, Türk hükûmeti de [illegible] geçirmiştir. Yeni ambalaj usulü satmak için Türk ve Yunan hükûmetlerine müracaat edilmiştir.

Samsundan ihracat

İhracat ofisine gelen malûmata nazaran, son hafta zarfında Samsun mıntakasından Hamburg ve İskenderiyeye 42.104 kilo tütün ve muhtelif memleketlere 904 sandık yumurta ihraç edilmiştir.

İsveçten bir heyet geldi, gitti

İsveç sabık Maliye nazırı ve halen Ayan azasından M. Vallen bir müddettenberi şehrimizde iktisadî ve malî tetkikatla meşgul olmuştur.

Balkanlarda İşveç hükûmeti namına iktisadî ve malî tetkikat yapmakta olan M. Vallen buradan Atinaya gitmiştir.

Bu senenin ilk sekiz ayında

İhracat Ofisi başlıca memleketlerin 932 senesi ilk sekiz ayı zarfındaki ithalât ve ihracat vaziyetlerini gösteren bir istatistik hazırlamıştır. Ofisin kaydettiğine yazdığımız bu isatistikten anlaşıldığına göre Almanya ve Letonya'dan hariç olmak üzere diğer memleketlerin ticari müvazeneleri açıklanmıştır. Bilhassa İngiltere'nin, Fransanın, Yunanistan'nın, İtalya'nın ihracatları ithalâtlarına nisbetle hissolunacak derecede azalmıştır.

BİN OLARAK

Memleketler	İthalât	İhracat	
İngiltere	429.437	244.880	İsterling
Belçika	10.700.032	9.960.202	Frank
Bulgaristan	2.345.280	2.121.577	Leva
Fransa	19.941.429	12.936.229	Frank
Almanya	3.084.726	3.786.992	Mark
Yunanistan	4.883.021	1.955.352	Drahmi
İtalya	5.898.215	4.457.200	Liret
Yugoslavya	1.823.240	1.756.674	Dinar
Lehistan	570.236	686.347	Ziloti
Amerika	918.041	914.056	Dolar
Rusya	506.292	359.073	Ruble
Mısır	17.057	16.056	M.Lir

Bu rakkamlar 931 senesi ilk sekiz ayı zarfında yapılan ihracat ve ithalât yekûnlarile mukayese edildiği taktirde gerek ithalât ve gerek ihracat kıymetlerinin geçen seneye nisbetle çok azalmış olduğu görülür. Buna da sebep iktisadi buhran ile bir çok memleketlerde ithalâtın tahdidi ve döviz takyidatı hususunda alman tetbirlerdir. İthalâtı tahdit emrinde ittihaz olunan tedbirler ihracat üzerinde de tesir icr aetmiş ve ihracatın da azalmasında amil olmuştur.

Rusya Yunanistandan tütün almıyor

Ticaret odasına gelen malûmata nazaran Rusya ile Yunanistan arasında Rusyanın 1700 ton tütün alması için cereyan eden müzakerat temamen akim kalmıştır.

İspanyaya gönderilecek yumurtalar

İhracat Ofisinden tebliğ edilmiştir: "İspanya hükûmeti yumurtaların damğalanmas ıhakkındaki 11 kânunuevvel 1931 tarihl iBrüksel konferansı kararını kabul etmeyen memleketlerden İspanyaya gidecek yumurtalar için menşe şehadetnamesi talep etmeye karar vermiştir. Türkiye bu konferans kararını kabul etmeyen hükûmetler meyanında bulunduğundan 26 Teşrinievvel 1932 tarihinde nitibaren İspanyaya gönderilecek yumurtalar için menşe şehadetnamesi gönderilmesi icabeder."

Doktorlardan Şikâyet

İktısat ve tasarruf cemiyeti gazetesinin neşriyatı

Millî iktısat ve tasarruf cemiyeti memleketimizin tanınmış doktorlarına müracaat ederek kendilerinden üzüm, incir ve fındıklarımızın sağlık için faydaları hakkında düşüncelerini bildirmelerini rica etmiştir. Cemiyetin bu müraccaatına ancak iki doktor cevap vermiştir.

Bu vaziyetten cemiyetin naşiri efkârı olan İktısat ve tasarruf mecmuasının son nüshasında teessürle bahsedilmekte ve şöyle denilmektedir:

Üzüm, incir ve fındıklarımızın iç pazarlarını genişletmek için açtığımız sefberlik, yurdumuzun her yanında canlı akisler uyandırdı.

" Üzüm, incir ve fındıklarımızın sağlık için o kadar iyimiş ki, Avrupada bu yemişlerin yenmesini halk arasında yaymak için kurulmuş cemiyetler var ve bu cemiyetlerin başında doktorlar bulunuyor.

Biz de doktorlarımıza baş vurduk. Kendilerinden bu yemişlerin sağlık için faydaları hakkında düşüncelerini bize bildirmelerini yal vardık.

Baş vurduğumuz on tanınmış doktorumuzdan yalnız ikisi cevap vermek büyüklüğünde bulundu. Ötekiler, bir kaç kerre daha yazdığımız halde, boyuna sustular.

Acaba doktorlarımız, niçin bizden cevap vermek lûtfunu esirge diler? Edebiyat dedikodularma, Dil işlerine karışan doktorlarımız, üzüm, incir, fındık yemek propagandasını bayağı bir iş mi sandılar, dersiniz? Doktorlarımızdan bu mühim memleket işinde halka ön ayak olmalarını, yol göster-

BORSA

(Iş Bankasından alman cetveldir)

9 Teşrinisani 1932

Akşam Fiatları

İstikrazlar		Tahvilât	
[illegible] dahili	96,50		
[illegible] d.yolları	5,30	Elektrik	5,—
[illegible] Muvahhide	19,—	Tramvay	5,—
[illegible]mrükler	8,75	Tünel	5,—
[illegible]eydi mahi	7,—	Rıhtım	19,40
[illegible]dat	7,75	Anadolu I	36,—
[illegible] askeriye	7,75	„ III	37,—
[illegible]nif Belediye [illegible]kraz ı	94	„Mümessil	38,40

ESHAM

[illegible] Bankası	9,75	Terkos	33,—
[illegible] Anadolu [illegible]	38,50	Çimento Ar.	8,—
[illegible]	4,60	Ünyon dey.	28,—
[illegible] hayriye	14,50	Şark dey.	2,30
Tramvay	50,75	Balya	2,50
[illegible]umumi sigorta	11,25	Şark m. ecza	2,50
[illegible]vonti	23,25	Telefon	15,25

ÇEK FİATLARI

[illegible]rlin	12,06	Prağ	15,96
Londra	6,98,75	Viyana	4,0,—
Nevyork	47,37,5	Madrit	5,79,—
[illegible]ano	9,24	Berlin	1,99,50
[illegible]ksel	3,40,54	Varşova	4,45,71
[illegible]na	82,61	Peşte	3,59,—
[illegible]evre	2,45,37,5	Bükreş	80,45,—
[illegible]lya	66,09	Belgrat	34,77,—
Amsterdam	1,17,77	Moskova	10,70,75

NUKUT (Satış)

	Kuruş		Kuruş
[illegible] Fransız	171,—	1 şilin, Av.	28,—
[illegible]rlin	710,—	1 pezeta	17,—
[illegible]olar	213,—	1 mark	50,—
[illegible] liret	218,—	1 zeloti	24,—
[illegible] Belçika	118,—	1 penga	32,—
[illegible]rahmi	27,—	20 ley	25,—
[illegible]viçre	82,3—	20 dinar	69,—
[illegible]eva	27,—	1 Çernoveç	—
[illegible]Berlin	85,—	1 Altın	9,20
[illegible] Çek	124	1 Mecidiye	90,20
		1 Banknot	2,37,—

Belediyede

Yollar neden Çabuk Bozuluyor

Şoseler için meclis bir kanun çıkaracak

Son zamanlarda şehir ve kasaba haricinde yapılan şose ve asfalt yolların çabucak bozulduğu nazarı dikkati celbetmektedir. Yalnız vilâyetimiz hududu dahilinde bir çok yollar bir sene geçmeden bozulmaktadır. Bu vaziyetle alâkadar olan bir iki müteahhit ve mühendis mahkemeye verilmiştir. Oğrendiğimize göre, yolların çabuk bozulmasında diğer bir sebep daha vardır. Şose yapılırken içi taşla doldurulup tazyik edilen kısımdan maada iki tarafta birer metre genişliğinde toprak bir kısım bırakılmakta ve yolun iki tarafındaki hendekler bu toprak kısımlardan sonra kazılmaktadır. Bu iki tarafta bırakılan toprak kısımlar şoseyi tutması ve taşların gevşememesi içindir. Sandığın iki yanındaki bu toprak kısımlara banket tabir edilmektedir. Fakat ekseri köylüler arabalarmı şose yani sandık üzerinden sürmekte ve hayvanların fazla yorulması, arabanın eskimemesi için iki taraftaki birer metre genişliğinde bulunan banketler üzerinden sürmektedirler. Arabalar banketler üzerinden gidip geldikçe, bu bir metre genişliğindeki toprak daha fazla genişlik peyda etmekte ve yanlardaki hendeğe doğru yayılmaktadır. Bu suretle içi taş dolu olan sandık kısmı iki tarafından tazyiki kaybedince sıkılığını kaybetmekte ve taşlar yerinden oynayarak yol bozulmaktadır. Banketlerin genişlemesi dolayısile yan hendeklerin de dolmasını mucip olmakta ve yağmur suları kapanan hendeklerden gidemeyerek yolun üzerinde kalmaktadır. Suların şose üzerinde birikmesi de tabiî yolun bozulmasını icap etmektedir. Öğrendiğimize göre, hükûmet şose inşaatı ve muhafazasını daha esaslı bir şekil altına almağa karar vermiştir. Memleketin her tarafında yüzbinlerce lira sarfedilerek inşa edilen şoseler için Meclisten yeni bir kanun çıkacaktır. Bu kanun şose ve asfalt yolların haiz olacağı şeraiti ihtiva edecektir. Kanunda yollara zarar iras edenler için şiddetli ahkâm bulunacaktır. Banket denilen toprak kısımlardan da sureti kat'iyede, hiç bir şekilde nakliyat yapılmayacaktır.

Bir köy halkı nakledilecek

Büyükçekmece civarındaki bataklığın kurutulması için çok fazla paraya ihtiyaç olduğu anlaşılmıtşır. Şimdilik bu bataklığın kurutulmasından sarfı nazar edilecek, bataklığın üstündeki Ahmediye köyü buradan kaldırılacaktır. Catalca şosesinin karşı tarafındaki sırtta mevcut Muradiye çiftliği bir köy haline getirilecek ve Ahmediye köyü halkı buraya naklolunacaktır. Muradiye çiftliğinde yeni bir ilk mektep binası yapılmıştır. Bu mektep Muradiye köyünün mektebi olacaktır.

Silivri - Çatalca yolu

Silivri - Çatalca yolunun 8 kilometresinin inşaatı bitmiştir. Mütebaki 8 kilometrelik mesafe de bu kış sonunda bitmiş olacaktır.

Darülâcezedeki Trahomlular

Darülâcezede trahom hastalığına tutulan 22 çocuk dün Hâkimiyeti Milliye şehir yatı mektebine gönderilmiştir. Çocukların tedavisine başlanmıştır. .

Floryaya doğru yol

Belediye Florya plâjını aldıktan sonra şehirle plâj arasındaki rabitayı da en salim bir şekilde temin etmeği düşünmektedir. Bunun için de şehirden Floryaya kadar direkt bir yol inşa edilecek

Maarifte

Heybeli Adada..

Bir orta mektep açılması kararlaştı

Heybeliadada bir orta mektep açılması için maarif vekâletinden dün maarif müdürlüğüne emir gelmiştir. Mektebin müdürlüğüne Kandilli lisesi muallimlerinden Necati Bey tayin edilmiştir. Mektebin muallimleri de yakında tayin edilecektir. Bina hazır olduğundan mektebin noksanları ikmal edilir edilmez hemen tedrisata başlanacaktır. Talebe kaydü kabulüne başlanmıştır.

Mekteplerde Kızıl aşısı

Mekteplerde kızıl aşısı tatbikine başlanmıştır. Hastalığın artmaması için bazı tedabir alınmıştır.

İlk tedrisat müfettişliği imtihanı

Dün erkek muallim mektebinde ilk tedrisat müfettişi olmak istiyenlerin imtihanı yapılmıştır. Netice bir kaç gün sonra anlaşılacaktır.

Edebiyat cemiyeti kongresi

Edebiyat fakültesi talebe cemiyeti dün Halkevinde senelik kongrelerini akdetmişler ve yeni idare heyetini seçmişlerdir .

Hayat bilgisi tatbikatı

İstanbul 3 üncü mektep talebesi dün belediyeye gelerek hayat bilgisî tatkikatı görmüşler belediye teşkilât ve vazaifi hakkında izahat almışlardır.

Türkiyenin tabiî coğrafyası

Darülfünun coğrafiya profesörü M. Şapü tarafından Türkiye'nin tabii coğrafiyasının esasları ihzar edilmektedir. Bu esaslar yakında neşredilecek ve memleketimizin tabii coğrafiyası hakkında bundan sonra yapılacak tetkikat, teşebbuat ve tedrisat bu esaslara istinat edecekir.

Kontenjan Tetkikatı

Ticaret odası tetkiklerine devam ediyor

Ticaret odası idare heyeti dünden itibaren kontenjan meselesini tetkik için fevkalâde içtimalarına başlamıştır. Mütehassıslar heyeti ve komisyonlar tarafından tetkik edilerek hazırlanan ve Oda idare heyetine tevdi edilen kontenjan mesailine ait rapor ve evrak muazzam bir dosya teşkil etmektedir. Bunun için idare heyeti her gün içtimalar yaparak tetkikatını sür'atle bitirecek ve bu işi gelecek çarşamba toplanacak olan Oda idare heyetine yetiştirecektir .

Eyipte açılacak aşhane

Halkevi içtimaî muavenet şubesi idare komitesi Eyipte Defterdar da Maliye tahsil şubesi arkasındaki ciheti askeriyeye ait binayı tetkik etmiş ve Eyipte açılacak aşhanenin burada tesisi tekarrür etmiştir. Bina bir kaç güne kadar tamire başlanacaktır.

büsler 20 dakikada katedebilecek lerdir.

Lâğvedilen Belediyeler

Lâğvedilen belediyelerin hukuk ve vecaibinin kime intikal edeceği Şurayı Devletten sorulmuştu. Şurayı Devlet köylerin hükmî şahsiyetlerine intikal edeceğine karar vermiştir.

Kooperatif nizamnamesi geldi

Belediye kooperatifi nizamnamesi vekâletten tasdik edilerek gelmiştir. Ticaret müdürlüğü tarafından bazı kanunî muamelesi ikmal edilmektedir. Kooperatif müessisleri pazartesi günü içtima edecekler ve teşkilâtı tesbit edeceklerdir. Müessis heyet vali ve belediye reisi Muhittin Beyle be-

Maarif Teftişleri Başlıyor

Vilâyetler dört mıntakaya ayrıldı

Maarif Vekâleti müfettişleri bu ayın 15 inci salı günü mıntaka mıntaka teftiş işlerine başlıyacaklardır.

Bu sene müfettişlerin gözden geçirecekleri vilâyetler dört mıntakaya ayrılmıştır:

Birinci mıntaka: Anadolu grupu vilâyetleri;

İkinci mıntaka: Eskişehir, Kütahya, Afyon, Konya, Adana, Cebelibereket, Mersin, Içel, Niğde ve Aksaray vilâyetleri

Üçüncü mıntaka: Kara;deniz vilâyetleriyle Şebinkarahisar, Gümüşhane, Erzurum, Kars, Artvin ve Erzincan vilâyetleri;

Dördüncü mıntaka; Orta Anadolu vilâyetleridir.

Bu mıntakalardan birinci, ikinci ve üçüncüye üçer, dördüncü mıntakaya da iki müfettiş gidecektir. Bundan başka bir müfettiş İstanbulda, bir müfettiş Diyarıbekir mıntakasında çalışacak, ayrıca bir müfettiş'te Ankara, Konya ve Kayserideki mesleki tedris müesseselerile uğraşacaktır. Konya ve Adana yolu üzerindeki teftişlerde ayrıca bir de sağlık işleri müfettişi bulunacaktır.

Teftişler iki ay sürecek önümüzdeki 1933 yılı ilk kânununun 15 inde bütün müfettişler kendi teftiş mıntakalarınnı merkezlerine dönmüş olacaklardrı.

Bu yıl teftişlere daha geniş bir meydan verilmiştir: Müfettişler yalnız okutmaları gözden geçirmekle kalmıyacaklar göz önüne aldıkları müesseselerin maddî vaziyetlerini, idare ve maliye işlerini, terbiye yaşayışlarını da eyice araştırıp deşeliyeceklerdir,

Liselerde her ders grupu o grup için görüşüne ve sözüne güvenilir bir müfettişin gözünden geçecektir. Bunun için liselerde ders teftişlerini bir tek müfettiş yapmıyacak, müfettişler birlikte olarak yapacaklardır.

Müfettişler, Orta tahsil müesselerinden başka, gezdikleri yerlerin Maarif Müdürlüklerinin ve ilk tedris müfettişlerinin çalışmalariyle de uğraşacaklar, ayrıca her gittikleri yerlerde söz derleme işleri için de yakından çalışacaklardır.

Maarif müfettişleri ile ilk tedrisat müfetişlerinin, mektep müdür ve muallimlerinin söz derleme işleriyle nasıl uğraşacaklarını gösterir bir talimat hazırlanmaktadır. Bu taliamt vilâyet, kaza, nahiye ve köylerde söz derleme seferberliğinin yapılışını da gösterecektir.

Bundan başka müfettişler ayrıca eskiden hocalığını yaptıkları ders grupları üzerinde de temelli araştırmalar yapacaklardır. Her müfettiş bu ders yılı sonuna kadar eskiden hocası olduğu ders grupu üzerinde şunları araştıracaktır:

1 — Bu ders grupu başka memleketlerde nasıl ve hangi program altında okutulmaktadır?

2 — Bu ders grupu bizim ders programlarımıza ne zaman girmiş ve programlarda o zamandan bugüne kadar ne gibi değişiklikler geçirmiştir?

3 — Bu ders grupunun okutma usulleri ne olmalıdır

Bu işleri eyice gözden geçiren müfettişler, vardıkları netiyceleri bir rapor, bir de okutma usulü talimatı ile birlikte vekâlete verecektir. Bu rapor ve talimatlar gözden geçirildikten sonra vekâletçe bastırılacaktır.

Müfettişler bu araştırmalarında isterlerse Lise ve Muallim Mektebi müdür ve muallimlerinin de neler düşündüklerini soracaklar ve ona göre raporlarını ve talimatlarını hazırlıyacaklardır.

Bankayı Soyanlar

Bu işi Sarı İhsan mı yaptı?

Bursa Osmanlı Bankasını soyanların elebaşısı olduğuna kuvvetle ihtimal verilen Sarı İhsan bütün araştırmalara rağmen henüz ele geçmiş değildir .Sarı İhsanın İstanbulda olmadığı zannediliyor.

Diğer taraftan Bursa zabıtasının yaptığı tahkikatın da müspet bir netice verdiğine dair henüz haber yoktur.

Belçikalı tayyareci Halebe gitti

Evvelki gün şehrimize gelmiş olan Belçikalı tayyareci Marcehal dün sabah, refakatinde bulunan avukat M. Clavier ile birlikte Yeşilköyden, Haleb'e uçmuştur. Belçikanın tanınmış pilotlarından olan Marcehal, bir tenezzüh seyahatı yapmaktadır. Halep'ten Tah-

Vilâyette

İskân Muamelâtı

Borçlanma kanununa göre devam ediyor

İstanbul vilâyeti dahilinde iskân muamelesine halihazırda borçlanma kanununa tevfikan devam edilmektedir.

Sahibine iade olunan emlâk

Mübadillere verilip te bilâhare asıl sahipleri etabli Rum oldukları anlaşılanlara bu emlâk iade edilmişti. Bu suretle iade edilen emlâk mikdarı 257 ye baliğ olmuştur.

Bu emlâktan mübadillere teffiz edilmiş olanlara teffiz kıymetinin dokuz misli bono verilmekte idi. Gelen malûmata göre, bu sene bu bonoların para verilmek suretile yakında ödenmesine karar verilmiştir.

Bu hususta tanzim edilen talimatname geldikten sonra paranın dağıtılmasına başlanacaktır.

İskân memurları

Vilâyet iskân idaresinde işten el çektirilmiş olanların yerine Kars ve Samsun iskân müdürleri tayin edilmişlerdir .

Poliste

Alacak Kavgası

Bir alacaklı borçluyu ağır yaraladı

Beyoğlunda Çeşme sokağında oturan Mehmedin İstavriye bir kaç lira borçlanmış ve üzerinden epeyce zaman geçtiği halde borcunu verememiştir. İstavri, sık sık Mehmede müracaat ederek alacağını istermiş. Evvelki gün gene Mehmedi görmüş:

— Yahu, böyle mi olacaktı. Kaç zamandır beni atlatıyorsun. Artık beklemeğe tahammülüm kalmadı.... demiştir.

İstavrinin bu ihtarı, Mehmedi kızdırmış ve ikisi arasında alacak yüzünden sunturlu bir kavga başlamıştır. Mehmet bu sırada atik davranarak eline geçirdiği bir demir parçasile İstavriyi yaralamıştır. Ağır surette yaralanan İstavri derhal hastaneye kaldırılmışsa da ifade verecek halde değildir.

Mehmet yakalanmıştır.

Adama kızmış, camı kırmış!

Sarıyerde, Yenimahallede oturan bakkal Yaninin dükkânına gelen terzi Aleko, Yaniye kızmış ve dükkânın on liralık büyük camını kırmıştır. Zabıta tahkikat yapmaktadır.

Düştü, ayağı kırıldı

Ahırkapıda Nuriye H. ın yanında oturan 70 yaşlarında Nigâr H. dün vapurdan çıkarken ayağa kayarak yere düşmüştür. Nigâr H. ın ayağı kırıldığından kendisi hastaneye kaldırılmıştır.

Kadın kadına..

Mecidiye köyündeki bahçelerde çalışan Fatma ve Hatice ismin de iki kadın, evvelki gün bir meseleden dolayı araları açılmış ve boğaz doğaza gelmişlerdir. Bu sırada Hatice H. ın attığı şiddetli bir tokat, Fatma hanımı çileden çıkarmış ve yerdeki çapayı kaptığı gibi Hatice H. ın kafasına indirmiştir.

Biraz sonra yetişen polisler çapa darbesile ağır surette yaralanan Hatice H. ı hastaneye kaldırmışlardır. Fatma H. yakalanmıştır.

Mühtedi İngiliz gitdi

Otomobille şehrimize geldiğini yazdığımız İngiliz müslümanlarından M. Philby dün İskenderiyeye gitmiştir .

Ankara - İstanbul tayyare seferleri

ANKARA, 9.— Ankara - İstanbul tayyare seferlerine gelecek ay zarfında başlanabilecektir. Tayyare ile gönderilecek mektuplardan 10 kuruş alınacak , 20 gramdan fazla olanlar için ayrı ücret tatbik edilecektir.

Tayyarelerin Ankara ve İstanbuldan tam öğleyin hareketi tasavvuru

Mahkemelerde

Köprü Altındaki Kaza

Mahhallinde keşif yapılmasına karar verildi

Geçen haziran ayında Un Kapanı köprüsü altında bir müsademe olmuş, Mücahede motörü ile Mezbaha motörü çarpışmış, İbrahim isminde bir makinist bu müsademe neticesinde boğulmuştu.

Dün ağırcezada bu muhakemeye devam edilmiş, davacı ve maznun tarafları vak'a mahallinde keşif yapılmasını talep etmişlerdir. Teşrinisaninin 29 uncu günü keşif yapılmasına karar verilerek muhakeme 7 kânunuevvele bırakılmıştır.

Yorgi neden ölmüştü?

Türk ve Yunan güzellik kraliçelerinin hangisinin güzel olduğunu münakaşa ederken, çıkan kavgada Yorgiyi yaralıyarak vefatına sebebiyet vermekten suçlu Süleymanın muhakemesine dün Ağırceza mahkemesinde devam edilmiştir. Tıbbı adliden Yorginin aldığı yaradan mı, yoksa umumî zafiyetten mi öldüğünün sorulması için muhakeme 1933 senesi kânunusanisinin 11 inci gününe bırakılmıştır.

Kireç ocağı cinayeti

Üsküdarda Acıbademde kireç ocağında çıkan bir kavgada ameleden Kara Ahmedi öldürmekten suçlu İsmail efendi ile oğlu İhsan efendi hakkındaki karar dün tefhim edilecekti. Fakat dünkü muhakemede muhtelif sebeplerle heyet teşekkül edememiş olduğundan kararın tefhimi başka güne bırakılmıştır.

Sahte yaverin davası

Kendisine Reisicümhur Gazi Hazretlerinin yaveri süsü vererek dolandırıcılık yapmaktan suçlu Hüseyin Fikrinin muhakemesine bu sabah Ağırceza mahkemesinde devam edilecektir.

Malların Ambalajı

Kontenjan harici bırakılacak

ANKARA, 9 — Tatbik edilmekte olan kontenjan kararnamesinin bazı maddelerinin değiştirilmesi hakkında yeni bir kararname kabul edildi; bugünlerde resmî gazetede neşredilerek tatbikine başlanacaktır.

Bu kararnameye göre ihracat mallarının ambalâjında kullanılan maddeler kontenjan harici olarak memlekete getirilebilecektir.

Kânunusaniden itibaren tatbik edilecek olan kontenjan kararnamesi ve listeler hazırlanmaktadır. Ayın yirmi birinde ilân olunacaktır .

Şark demiryolların da zam yokmuş

Şark Demiryolları memurin ve müstahdemlerinin şirkete müracaatla maaşlarına zam yapılması talebinde bulunduklarını yazmıştık.

Bu hususta şirket müdürü M. Pascal bir muharririmize demiştir ki:

"— Bize böyle bir müracaat ve talep vuku bulmadı. Zam yapılacağımım aslı yoktur....

Milliyet — Bu haberi,bize kendisile görüşen muharririmizin suallerine cevap veren şirket nezdindeki nafia ser komiseri Nuri Bey vermişti, binayenaleyh Nuri Beyin tavzihi keyfiyet etmesi icap eder.

Musiki san'atkârlar cemiyeti konserler

Türk musiki san'atkârlar cemiyeti bundan sonra her on beş günde bir cuma günleri cemiyetin Beyoğlunda Bursa sokağındaki merkezinde konserler vereceklerdir. Alaturka ve alafranga kısımları ihtiva edecek olan bu konserlerde cemiyetin azala

Milliyet

Asrın umdesi «MİLLİYET» tir.

10 T. SANİ 1932

İdarehane: Ankara caddesi, 100 No.
Telgraf adresi: İst. Milliyet
Telefon Numaraları:
Başmuharrir ve Müdür: 24318
Yazı işleri Müdürlüğü 24319
İdare ve Matbaa 24310

ABONE ÜCRETLERİ:

	Türkiye için L. K.	Hariç için L. K.
3 aylığı	4 —	8 —
6 „	7 50	14 —
12 „	14 —	28 —

Gelen evrak geri verilmez — Müddeti geçen nüshalar 10 kuruştur. Gazete ve matbaaya ait işler için müdiriyete müracaat edilir. Gazetemiz ilânların mes'uliyetini kabul etmez.

BUGÜNKÜ HAVA

Yeşilköy askerî rasat merkezinden verilen malûmata göre bugün hava bulutlu olacak, rüzgâr şimali istikametlerden mütedil kuvvette esecektir. Yağmur ihtimali yoktur.

9-11-932 tarihinde hava tazyiki 769 milimetre en çok sıcaklık 14 en az 11 santigrat kaydedilmiştir.

FELEK

Haydi bir de ben Cevap vereyim

Peyami Safa Bey dostumuz münakaşalarında daima üst kattan lâf etmek isteyen bir zattır. Karşısındakini hep daha küçük görür ve cevaplarını bir bahşiş verir gibi verir. Ondan dolayıdır ki bu cevaplar biraz hasislik ve acemilik kokar. Aramızda bu defa gene açılan bir münakaşa var ki; bu benimle Peyami Bey arasında olmaktan ziyade kalem ve fikir erbabile sporcular ve spor işçileri arasındaki bir davanın sürüp gidişidir.

Bundan bir sene kadar evvel Peyami Safa Bey bir futbol mağlûbiyetini vesile ittihaz ederek futbolcülere yaptığı bir hücumda "siz topla değil bizim haysiyetimizle oynayorsunuz" demiş ve o zaman acıtan münakasamız esnasında da "bu mağlûbiyetlerin utancından yere geciyorum." sözünü bu acı azarlamaya ilâve etmişti.

Bir sene sonra şu son Balkan birincilikleri oldu ve Türk güreşçileri Balkan birinciliğini aldılar. Bekledim. Bakalım futbol mağlûbiyetinden yere gecen arkadaş olduğu yerden çıkar mı diye!.. Çıkmadı.. Ben de futbol mağlûbiyetinden mahcup olan bu zata güreş galibiyetinden neden sevinmediğini sordum. Şimdi iş bunun münakaşasındadır.

Dünkü Cümhuriyette Peyami Bey dediğim gibi yüksek perdeden hitap eden bir cevap veriyor.. Bir adamın kendi kendini istediği kadar yüksek görmesi onun maddî ve mânevî boyuna bir santim ilâve etmez. Onun için bana hitap ederken "haydi bir cevap vereyim" şeklinde bahşiş verir gibi davranmasını sadece garip bir tabiat diye müşahede etmekle iktifa ediyorum.

İşe gelince... Peyami Bey der ki:

1— Ben futbol mağlûbiyetinden müteessir idim. Güreşin bununla alâkası yoktur..

Bunun cevabı:

1 — Spor hareketlerinden valnız birisinin galebe ve mağlûbiyetinden müteessir olup diğerlerini ihmal edecek bir hassasiyet normal telâkki edilemez... Kaldı ki; Peyami Safa Beyin mağlûbiyetinden şikâyet ettiği futbolcüler dün değil evvelki gün yani pazar günü Bulgar Millî takımını 3-2 mağlûp ettiler. Insaflı meslektaşım bundan neye bahsetmedi?.. Ve neden sükût etti?!

Peyami Safa Bey der ki:

2 — Yusuf Ziya Bey güreş galebesi hakkında hepimiz namına yazdığı için ben sustum.

Cevap:

2 — Takdir ve tenkit cenaze namazı gibi farzı kifâye değildir. Bütün gazeteler muhtelif vesilelerle güreş galebesini takdir ettiler. Yusuf Ziya Beyin yazı yazdığı (Cümhuriyet) in o nüshasında da bundan ayrıca bahsediliyordu. Eğer Peyami Beyin sükûtuna sebep olarak ileri sürdüğü bu esas kabul edilse birinin söylediği mevzu üzerinde artık kimsenin ağız açmaması lâzım gelirdi...

Yazının sonlarında:

"Nihayet unutmasın ki (yani ben!) pehlivanlık müsabakasında yenilen Romanyalı Bodoben değilim ve galip Nuri de kendisi değildir. Hattâ güreş federasyonunda azalığı bile yoktur galiba!" diyor...

Ben güreş galebesini kendi galebem olarak ileri sürmedim ki; böyle bir cevabın yeri olsun. Peyami Safa Beyin yazılarını anlamadığını zannetmem. Çünkü ben anlaşılmayacak kadar fena yazmadığım gibi o da okuduğunu anlar... Işi bu vadiye dökmek, hafif tertip mugalataya sapmaktır...

Ben iddia ediyorum: Futbol mağlûbiyetinden yere geçecek kadar müteesir olan bir zat bu güreş galebesinden de o nisbette mütehassis olmalı idi. Mademki; olmadı, ilk teessürü ca'lidir. Şimdi bu iş böylece bitti.

Benim güreş federasyonunda aza olup olmadığıma gelince; bu malûmatı verenler söylemeye unutmuşlar. Ben senelerce güreş federasyonu birinci ve ikinci reisliği yaptım. Bu sene o federasyona girmedim. Fakat son Balkan güreşleri müsabakasında müsabakaya iştirak eden milletler beni jüri reisi intihap ettiler.. Lâkin bütün bunların Peyami Safa Beyin sükûtile alâkası ne?.

Zaro ağaya iş

Karilerimden bir hanım bana yazıyor:

"Zaro Ağanın tekrar belediyede odacılığa tayinine uğraşıldığını işittim. Bence bu 160 lık ihtiyara en münasip iş Asarı atika müzesinin kapıcılığıdır.."

Filvaki eğer mumaileyhe yaşile mütenasip bir yer aranıyorsa bunda iyisi can sağlığı!

Münderecatımızın çokluğu hasebile romanımız bugün dercedilememiştir. İtizar ederiz..

İsmet Pş. Hz. Geldiler

(Başı birinci sahifede)

etmişler ve bir yere çıkmamışlardır. Paşa Hazretleri yarın Ankaraya avdet edeceklerdir.

Adliye vekili de geliyor

ANKARA, 9 (Milliyet) — Adliye vekili Yusuf Kemal B. bu akşamki trenle İstanbula hareket etmiştir. Yusuf Kemal B. İstanbulda iki gün kalacak ve ailesini alıp Ankaraya dönecektir.

Amerikada Reisicümhur İntihabatı

(Başı birinci sahifede)

da tabiî olduğu üzere, hiç bir mütalea yürütmemektedir.

Havas Ajansının Cenevre muhabirinin ehemmiyetle kaydettiğine göre M. Roosevelt'in çok samimî bir dostu olan M. Noman Davis'in evvelce Cenevrede, Londrada, Pariste ve şimdi de Romada sarfettiği gayretler yeni Amerikan hükûmetinin Cenevrede müzakere edilen ehemmiyetli mes'eleler karşısında alacağı vaziyetin şaşmaz bir işareti mahiyetini haiz bulunmaktadır.

Amerika sefiri değişecek mi?

M. Roosevelt'in reisicümhur olması Amerikada bir çok değişikleri icap ettirecektir. Bu meyanda sefirler arasında da bazı tebeddüller olması ve cümhuriyetçiler partisine mensup olan sefirler yerine demokrat partisine mensup, sefirler tayin edilmesi ötedenberi teamül hükmüne geçmiştir.

Amerikanın Ankera sefiri M. Charles Sherrill, Cümhuriyet fırkasına mensuptur. Bu itibar ile tepdil edilmesi muhtemel görülmektedir. Bununla beraber M. Sherrill'in tepdili takkarrür etse bile marta kadar memleketimizdeki vazifesine devam edecektir.

Memlekette

Taşla Öldürdü

Emette bir köyde feci bir cinayet

EMET, 5 — Emedin Yenice köyünde çok feci bir cinayet olmuş, bir delikanlı taşla öldürülmüştür. Hâdise şu suretle cereyan etmiştir.

Hacı İzzet ağa oğlu Mehmet isminde biri akşam saat yirmi bir sıralarında küçük kardeşile beraber köyün kahvehanesinden kalkmış evine gidiyorlarmış. Yolda Ahmet isminde biri iki arkadaşa iltihak etmiş, yürümeğe başlamışlar.

Bir aralık Ahmet yere eğilmiş, büyükçe bir taş almış ve birdenbire Mehmedin kafasına indirmiştir. Mehmet sersemlemiş, Ahmet, ikinci defa olarak taşla vurmuştur. Bunun üzerine genç yere serilmiştir. Ahmet "daha ölmedin ha!" diyerek Mehmede bir kaç defa bıçak saplamıştır.

Bundan sonra kahveye dönmüş, büyük bir soğuk kanlılıkla suçunu itiraf etmiştir. Câni yakalanarak adliyeye teslim edilmiştir. Hâdiseye bir kadın meselesinin sebep olduğu zannediliyor.

Bir kahvede cinayet

M. Kemalpaşadan yazılıyor: — Burada rekabet yüzünden müthiş bir boğuşma olmuş, azılı bir sabıkalı vücudunun muhtelif yerlerinden ağır surette yaralanmıştır.

Vak'a şu şekilde cereyan etmiştir:

Sabri B. mahallesinde, Yahudiler sokağında kahvecilik yapan topal İbrahimin yanındaki dükkânda, Mustafa isminde biri kahve açmıştır. Mustafa rakibi aleyhine kel Ali isminde birisile anlaşmıştır.

Kel Ali geçen akşam, İbrahimin kahvesinden içeriye girerek masaları devirmiye, müşterilere sayip sövmiye, iskambilleri yırtmıya başlamış ve kahvedekileri dışarı kaçırmıştır.

Bu azgın adamı gören İbrahimin arkadaşı Hayri derhal işe müdahale etmiş ve kel Ali boğuşmıya başlamıştır.

Bu sırada Sabri bıçağile kel Aliyi başından ve böğründen yaralarken, yine İbrahimin arkadaşı Kadir de tabancasını çekmiş, ateş etmek istemiş fakat tabanca ateş almadığı için, korkunç bir cinayetin önüne geçilmiştir. Kel Alinin yaraları ağırdır. Tahkikat devam etmektedir.

Hususî Vapurcular

(Başı birinci sahifede)

kûmetin memleketin menafiine daha muvafık olacağı kanaatile kanunun, hususî vapurcular arasında bir şirket teşekkül etmesi esasına göre tadiline karar vermiş, bu şekil esasen kendilerinin istedikleri şekillerden biri olduğundan, vapurcuları bittabi tatmin etmiştir. Hükûmetin bu suretle göstereceği lûtfa mukabil vapurcuların manevî mesuliyet ve vazifeler karşısında kalacağı kanaatindeyim.

Teşekkül edecek şirketin ne kadar sermayesi olacağı, bu şirkete şilepçilik yapan vapurcuların da girip girmiyecekleri şimdiden belli değildir. Bunlar ve diğer teferruat İktısat Vekâletinin hazırlıyacağı tadil lâyihasında nazarı dikkate alınacaktır.

Bundan başka, biri Seyrisefain, diğeri hususî Vapurcular Şirketi olacak iki müesseseden maada kimsenin vapurculuk yapıp yapamıyacağını da tadil lâyihası bittabi tesbit edecektir."

Kıymetli bir hâkimi kaybettik

Temyiz mahkemesi ikinci ceza dairesi reisi Ali Fehmi Beyefendi, evvelki gece kalp sektesinden vefat etmiştir.

Türk adliyesinin eski ve yeni kanunlarını seyanen ayni vukuf ve liyakatle tatbik etmiş, en temiz, en namuslu ve liyakatli bir hâkimi olan merhumun ziyaı, adliye muhitinde büyük bir teessür tevlıt etmiştir.

Cenaze, dün kaldırılmış ve vali muavini Ali Riza Beyefendi, İstanbul ve Üsküdar müddeiumumîleri, adliye teftiş heyeti, ağırceza heyeti, İstanbul ve Üsküdar mahkemeleri rüesa ve erkânı, merhumun bir çok hürmetkârları, asker ve polis müfrezeleri hazır bulunmuşlardır.

ZAYİ — 835 sicil numerolu arabacılık ehliyetnamemi kaybettim. Yenisini alacağımdan hükmü yoktur.

İş ve İşçi

Milliyet bu sütunda iş ve işçi istiyenlere tavassut ediyor. İş ve işçi istiyenler bir mektupla İş büromuza müracaat etmelidirler.

İşçi istiyenler

Ankarada bir şirket nezdinde çalışmak üzere fransızca ve istenografi ve daktilografiye mükemmelen aşina bir daktilo hanım müstacelen aranmaktadır.

Almanca veya İngilizce lisanlarından birile usulu mühasebeyi bilenler şayanı tercihdir. Türkçe iyi bilmek şarttır.

Emin ve muteber bir aile nezdinde ikamet ve iaşesi temin edilecek ve dolgun maaş verilecektir. Taliplerin matbaamız idare amirliğine müracaatı.

Bir daktilo Hanım aranıyor

50 lira ücretli. Dördüncü Vakıf han dördüncü kat 1 - 6 numaraya müracaat.

İş istiyenler

534 — Fatih Zincirli kuyu Nurettin tekke civarında Çukur sokak No. 7 Bosnalı Ali usta. Viyana inşaat mektebinden mezundur. Asri fırınları, ekmekçi fırını, ocak ve bacaları az masrafla yapar. Taşraya gider.

535 — Milliyet iş bürosunda İ. L. rümuzuna müracaat. Diplomalı eczacı, bir eczahanede, ecza deposu ve yahut bir ecza komisyoncusu yanında iş aramaktadır.

536 — Küçük pazar Değirmen sokak No. 29 H. N. bilûmum ticarethanelerde kâtiplik veya buna benzer işlerde çalışabilir. Münasip bir ücretle iş aramaktadır.

537 — İngilizçe Fransızça usuli muhasebe ve daktilografi bilen bir madmazel iş arayor. 6 sene Osmanlı Bankasında çalışmıştır ve bonservisleri hamildir. Müteber bir yerde müsait şeraitle iş kabul eder. M. X. rumuzile İş büromuza müracaat.

538 — Bursa San'at mektebinin, tesviye ve torna şubesinden mezunum. İş arayorum. Adres: Karagümrükte dörtyol ağzında börekçi Tahir Ef. vasıtasile Muammerdir.

RADYO

Bugünkü proğram

İSTANBUL 1200 m.
18 - 18.45: Vedia Rıza Hanım.
18,45 - 19,20: Alafranga.
19,20 - 19,45: Fransızca (ilerlemişlere).
19,45 - 20: Orkestra.
20 - 21,30: Seniye H., Tanburî Refik Bey ve arkadaşları.
21,30 - 22,30: Gramofon plâkları.

VARŞOVA 1411 m.
18,05: Gramofon. 19,05: Orkestra. 21.05: Hafif musiki (operet ve valslardan). 24.10: Cazband.

BUDAPEŞTE 550 m.
18,35: Konser, 19,50: Piyano musikisi (Bach, Brahms, Sehuman). 22,05: Taganni (Sigan takımı refakatile). 23,35: Opera orkestrası. (Taganni ile). 23,35: Sigan musikisi.

VİYANA 517 m.
18.05: Opera ve operet parçaları. 20.35: Askerî musiki (Laypzig'ten naklen). 22.05: Macar halk şarkıları (Peşteden naklen). 23.35: Caz (Tagannili).

PRAQ 488 m.
17,15: Hafif musiki. 18.25: Çocuk proğramı. 18.55: Gramofon. 20.25: Rus şarkıları. 20.55: Tiyatro (Stüdyodan). 22.35: Kartet konseri. 23,25: Org konseri (operet ve vals parçaları.)

MİLANO-TORİNO- TRİYESTE 21.35: "MANTEL" isminde Puçini'nin operası, ve daha bir opera.

ZÜRİH 459 m.
21.05: Senfonik konser.

ROMA 441 m.
18.35: Orkestra. 21.50: Mütenevvî musiki.

BÜKREŞ 394 m.
18.05: Karışık konser. 20.45: Gramofon. 21.05: Radyo orkestrası (opera uvertürleri). 21.50: Viyana musikisi. 22.20: Radyo orkestrası.

BRESLAU 325 m.
18,35: Beethoven'in piyano sonatları. Muhtelif 20.35: Laypzigten: Askerî konser. 22,45: Dans musikisi.

ZAYİ — 633 sicil numaralı arabacı ehliyetimi zayi ettim yenisini alacağımdan eskisinin hükmü yoktur.
İbrahim bin Hasan

Geyve icra memurluğundan: Bir deynin temini ahz ve istifası emrinde türk ticaret bankası tarafından haczedilmiş olan 110 liralık türk ticaret bankası hisse senedi açık artırma suretile paraya çevrilmesine karar verilmiş olduğundan talip olanların 17-11-932 inci perşembe günü saat 13 te Geyve icra dairesinde hazır bulunmaları lâzımdır. Işbu yapılacak açık artırmada mezkûr hisse senetlerinin kıymeti hakikiyesinin yüzde yetmiş beşini bulmadığı taktirde ihalenin 24-11-932 inci günü saat 13

SİNEMALAR

ALEMDAR Sinemasında — **Bugün - Bu gece** Mevsimin İlk Gala Müsameresi

En zengin, en muhteşem ve en merakaver filmi takdim diyor:

ŞANGHAY EKSPRES

Mümessilesi: MARLENE DIETRICH - CLIVE BROOK ve ANNA MAY VVONG

Bu filmde göreceğiniz mühiç hadiseleri hiç bir vakit hatırımızdan silinmiyecek tekrar tekrar görmek için sabırsızlanacaksınız. Sinemacılığın bir harikası olan bu filmi mutlaka görünüz ve tanıdıklarınıza görmelerini tavsiye ediniz.

İlâveten: İsmet ve Kâzım Paşalarla Tevfik Rüştü Beyin İran Hariciye Nazırı Fürugî Hanla mülâkatları intibaatı.

Gündüz 2,5 - 5 Gece 9,1/2 da

Heyecan ve sinirlere bir yıldırım darbesi

Halihazırın en büyük Fransız aktörü

FİRMİN GEMİER

İsimsiz Adam

şaheserinde...

Bu akşam: BÜYÜK GALA olarak GLORYA'da

Pierre Benoit'nın yüksek eseri ve PABST tarafından vücuda getirilmiş Fransızca sözlü

ATLANTİD

Şaheseri başlıyor.

Baş rollerde:

BRİGİTTE HELM
Jean Angelo ve
Pierre Blanchar

bütün şehir halkı bu harikayı alkışlayacaktır. FOX Jurnal'de en son halihazır dünya havadisleri

Bu akşam: MAJİK'te

MUHTEŞEM BİR DÜĞÜN MERASİMİ!

Genç ve güzel çiftler: JEAN WEBER - SUZANNE CHRISTY
Şahitler: JEANNE BOITEL - COLETTE DARFEUIL - MAURICET - ARNAUDY. Davetliler !! Güzelliği seven, neşeyi seven, nükteyi bilen BÜTÜN İSTANBULLULAR.
Kadın güzelliği! - Fransız neşe ve nüktesi!... İki saat zevk ve sürur

EVLİLER VE SEVDALILAR
(Un coup de Telephone)

Önümüzdeki 12 Teşrinisani Cumartesi günü saat 18 de matine olarak

Fransız Tiyatrosunda meşhur piyanist

FRANÇOİS LANG

tarafından yeğâne bir konser verilecektir. Gişeler bilet satışına devam etmektedir.

İstanbul Belediyesi Şehir Tiyatrosu Darülbedayi Temsilleri
Bu akşam saat 21,30 da

Pazartesi Perşembe
Komedi 3 perde

Yazan: Müsahip zade Celâl B.
Umuma.

Harik Hayat Kaza ve Otomobil

Sirgortalarınızı Galatada Ünyon hanında kâin ÜNYON SİGORTASINA yaptırınız.
Türkiyede bilâfasıla icrayı muamele etmekte olan

ÜNYON

kumpanyasına bir kere uğramadan sigorta yaptırmamayınız. Telefon: Beyoğlu 4886.

Darülaceze Müdürlüğünden:

Bedeli keşfi on bir bin yedi yüz dört lira on üç kuruş olan Darülâceze pavyonları dahil ve haricinde yapılacak mecraların inşası münakasası kapalı zarf usulile 3 Kânunuevvel 932 cumartesi günü saat on dörtte icra edilecektir. Taliplerin yüzde yedi buçuk teminat akçeleri ve vesaiki lâzıme ile müesseseye müracaatları. (5947)

BEYAZ RUS KÖPEĞİNİ

kaybedenlerin Galatasarayında Roznuar barında Direktör Hasan Beye müracaatları.

Vakit ve Nakitten Tasarruf

Kullanılacağını ümit etmediğiniz eski melon ve fötr şapkalarınızı iki üç saat zarfında tamir ve temizlemek için Hamidiye caddesinde şekerci Hacı Bekir karşısında Unikom şapka temizleme fabrikasını teşrifiniz vakit ve nakitten menfaatinizi muciptir, On dakika zarfında şapka kalıplandığı gibi iki üç saatte şapkalarınız ehven fiatla temizlenir. Bir defa teşrifiniz menfaatinizi mucip ve müddeamızı ispat eder.

Devredilecek İhtira Beratı

İdrolik çimento "su çimentosu" usulü imali hakkındaki ihtira için Sanayi müdiriyetinden istihsal edilmiş olan 15 teşrinisani 1930 tarih ve 1290 numaralı ihtira beratı üzerinde ki hukuk bu kere bir diğerine devir veya icara verileceğinden bu hususta fazla malûmat edinmek isteyen zevatın İstanbul'da Bahçekapu'da Taş Hanında 43 - 48 numaralarda kâin vekili İSTOK Efendiye müracaat etmeleri ilân olunur.

ZAYİ — 1254 sicil numerolu arabacılık ehliyetnamemi kaybettim. Yenisini alacağımdan zayiin hükmü

Evkaf müdiriyeti ilânları

1 — Şehremini civarında Guraba hastahanesi ittisalinde 18 dönüm bostan icarı 7 T.sani 935 tarihine kadar 3 sene müddetle.

1 — Şehremini civarında Guraba hastahanesi ittisalinde vakfa ait bostan icarı 10 T.sani 935 atrihine kadar 3 sene müddetle.

Balâda mevkileri yazılı vakfa ait bostanlar üç sene müddetle icara verileceğinden müzayedeye konulmuştur. 21-11-932 tarihine müsadif pazartesi günü ihalei kat'iyesi icra kılınacağından taliplerin yevmi mezkûrda ve saat on beşe kadar İstanbul Evkaf Müdiriyetinde Orman ve arazi idaresine müracaatları. (5690)

Mahalle ve mevkii	Sokağı	No.sı	Cinsi	Müddeti	icarı
Bahçekapıda 4- cü Vakıf hanın	2-ci katında	4	Oda	933 senesi Mayıs gayesine kadar.	
Kasımpaşada Seyit-aliçelebi	Cami ittisa-linde	41	Dükkân	„	„ „
Beşiktaş Dikilitaş	„	1-2	„	„	„ „
Dayehatun	Hamam	7-9	Depo	„	„ „
Çelebi O. Alâettin	Tahmis	78	Ardiye	„	„ „
Şehzadebaşı Kalenderane	Direkler arası	38-46	Dükkân	934	„ „
Çarşı	Kürkçüler	31	„	„	„ „
Tahtakale Rüstempaşa	Papasoğlu	22	Mağaza	„	„ „
Beşiktaş Dikilitaş		6	Dükkân	„	„ „
Mahmutpaşada	Sultan odaları	15	Sultan hanında oda	„	„ „
Aksaray Eynebey	Tramvay		Bekir Paşa M. mahalli	„	„ „
Mahmutpaşa Nuru-osmaniye	Cami avlusunda		İmaret mahalli	935	„ „
Unkapanında	Arabacılar meydanında		Papazoğlu cami mahalli	„	„ „

Balâda mevkilerile cinsleri yazılı olan vakıf emlâk hizalarındaki müddetlerle kiraya verilmek üzere müzayedeye konmuştur. Ihaleleri Teşrinisaninin otuzuncu çarşamba günü saat 15 te yapılacaktır. Taliplerin yevm ve saati mezkûrda kadar Evkaf Müdiriyetinde Akarat kalemine müracaatları. (5944)

Beşiktaş Malmüdürlüğünden:

Satılık Hamur Makinesi ve Elektrik motörü

Balâda evsafı yazılı iki adet makinenin füruhtu 5/11/932 tarihinden itibaren yirmi gün müddetle müzayedeye vazedilmiştir. Taliplerin yevmi ihale olarak 26-11-932 cumartesi günü saat 14 te Beşiktaş kazasında müteşekkil satış komisyonuna

Takım halinde bize birinci Balkan şampiyonasını kazandıran güreşçilerdir..

Geçen hafta bu akşam başlayan Balkan güreş şampiyonası cumartesi akşamı tam bir muvaffakıyetimiz ile bitti. Neticede biz 932 senesi Balkan güreş şampiyonu olduk.

Türkiyede herkes futbolü birinci plânda tutar. Bu esas itibarile yanlıştır. Çünkü cem'î sporlar ferdî sporlar kadar atletik kabiliyetini ve kıymetini ortaya koymaz. Sporda asıl olan şey fertlerin neşvü nema bulması ve binnetice neslin bedîileşmesi, ve kuvvetlenmesidir. Spor bunun için yapılır. Futbole gelince bunun da kıymetini inkâr edenlerden değiliz. Ancak onu yapıp ta ferdî sporları ihmal etmememiz lâmızdır.

Düşünecek olursak ferdî sporlar cem'î sporlardan daha fazla millî şerefimizi yükseltmektedir. Bir güreşçi, bir iskrimci, diğer bir arkadaşının yardımına muhtaç olmadan tek başına rakibi ile uğraşır. Binaenaleyh ferdî sporun muvaffakıyeti cem'i sporun muvaffakıyetinden çok daha fazla şereflidir. Çünkü orada tek bir adam hasmile uğraşıyor. Şimdiye kadar güreş bizim millî varlığımızı en fazla harice tanıtan bir vasıta olmuştur. İştirak ettiğimiz bir çok beynelmilel müsabakalarda ay yıldızlı formayı yükselten güreşçilerdir. Nihayet bu hafta buna bir büyük muvaffakıyet daha ilâve ettiler veTürkiyeyi ferden olduğu gibi takım itibarile Balkanlarda şampiyon yaptılar.

Kendilerine bu sütunlarımız da ne kadar teşekkür etsek azdır.

Yalnız; güreşçilerimize bu münasebetle düşen daha büyük bir vazife vardır. Onlar kazandıkları muvaffakıyetten cesaret alarak idmanlarını ihmal etmemelidirler. Çünkü bugünün bir de yarını vardır. Gelecek sene yapılacak olan Balkan şampiyonasına hiç şüphe yok ki bu devletler daha çalışmış olarak gelecekler ve bu sefer güreşçilermiz bu senekinden çok büyük bir imtihan geçirmek zaruretinde kalacaklardır. Onun için çalışmak ve kazanılmış bir muvaffakıyeti ilame ettirmek lâzımdır.

Bundan başka Anavatan onlardan daha fazla iş bekleyor. Bugün Balkan şampiyonu olan kardeşlerimiz yarın muhakkak Avrupa, hattâ dünya şampiyonu olmalıdırlar ve bu hiç şüphe etmeyoruz ki yakın bir zamanda husul bulacak bir hakikattir.

Şurasını da unutmamak lâzımdır ki bugün Türk güreşçilerinin kazandıkları bu muvaffakıyetin yarısı kıymetli hocalarının sayesindedir. Peter her güreşçiyi kendi evlâdı gibi çalıştırarak ne biliyorsa hepsini ona öğreterek yetiştirdi ve nihayet bu hafta sâyinin mükâfatını, kendi talebelerinin birer birer Balkan şampiyonu olurken doya doya seyretti. Bize böyle antrenör, böyle hoca lâzımdır.

Haber aldığımıza göre, Yunanlılar antrenörümüzün kıymetini takdir ederek onunla bir angajman yapmak istemişler.

Bu adam nihayet professyonel olduğu ve hayatını bu yolda kazanmak zaruretinde bulunduğu için belki cazip teklifler karşısında kalır. Federasyonumuzdan tek bir ricamız var o da ne yapıp yapıp bu kıymetli hocayı güreşçilerimizden ayırmaması. Rica bizim değil bütün Türkiye efkârı umumiyesinin, bütün Türkiyenindir.

Bize kalırsa artık şeref ve galibiyet getirmedikten maada her sefer bize bir mağlûbiyet kazandıran spor müsabakalarını biraz ihmal edip şeref getirenlerle uğraşmalıyız. Yazımızı bitirmeden evvel Türk spor tarihine altın yazılarla büyük bir muvaffakıyet hâkkeden güreşçilerimize tekrar teşekkür etmeği bir vicdan borcu biliyoruz.

Müsabakalardan sonra Himayeietfal reisi Fuat Bey ve Balkan delegesi Burhan Bey madalyaları dağıtıyorlar

Filiz sıklet 56 kilo

Georges (Rom.) — Mogoulyak (Yug.) Georges tuşla galip.
Mustafa (Tür.) — Biris (Yun.) Mustafa tuşla galip
Mustafa (Tür.) — Mogoulyak (Yug.) Mustafa tuşla galip
Mustafa (Tür.) — Georges (Rom) Mustafa tuşla galip.

Netice:
1 inci Mustafa (Türk)
2 inci Georges (Romen)
3 üncü Mogoulyak (Yugos.)

En hafif sıklet 61 kilo

Abbas (Türk) — Tojar (Rom.) Abbas hükmen galip
Toth (Yug.) — Zervinis (Yun.) Zervinis hükmen galip
Tojar (Rom.) — Toth (Yug.) Tojor hükmen galip
Abbas (Tür) — Zervinis (Yun) Abbas hükmen galip
Tojar (Rom.) — Zervinis (Yun) Tojor hükmen galip

Netice:
1 inci Abbas (Türk)
2 inci Tojar (Romen)
3üncü Zervinis (Yunan

Hafif siklet 66 kilo

Papadakis (Yun) — Borlovan (Rom.) Borlovan tuşla galip
Yusuf (Tür.) — Uzelac (Yug.) Yusuf tuşla galip
Yusuf (Tür.) —Papadakis (Yun) Yusuf hükmen galip
Borlovan (Rom) —Uzelac (Yug) Borlovan hükmen galip
Borlovan (Rom.) — Yusuf (Tür.) Borlovan hükmen galip

Netice:
1 inci Borlovan (Romen)
2 inci Yusuf (Türk)
3 üncü Papadakis (Yunan)

Yarı orta sıklet 72 kilo

Saim (Tür.) — Zakariadis (Yun) Saim tuşla galip
Ghmes (Rom.) — Markoviç (Yug.) Ghmes hükmen galip
Saim (Tür.) — Ghmes (Rom.) Saim hükmen galip
Markoviç (Yug.) — Zakariadis (Yun) Markoviç hükmen galip
Saim (Tür.) — Markoviç (Yug.) Saim hükmen galip
Ghmes (Rom.) — Zakariadis (Yun.) Ghmes tuşla galip.

Netice:
1 inci Saim (Türk)
2 inci Ghmes (Romen)
3 üncü Markoviç (Yugos.)

Orta sıklet 71 kilo

Nuri (Tür.) — Bodo (Rom.) Nuri tuşla galip
Metzner (Yug.) — Nikos (Yun) Metzner tuşla galip
Metzner (Yug.) — Bodo (Rom.) Metzner hükmen galip
Nuri (Tür) — Nikos (Yun) Nuri tuşla galip
Nuri (Tür.) — Metzner (Yug.) Nuri hükmen galip

Netice:
1 inci Nuri (Türk)
2 inci Metzner (Yugos.)
3 üncü Bodo (Romen)

Yarı ağır sıklet 87 kilo

Kavacin (Rom.) — Stratoudakis (Yun.) Kavacin hükmen galip
Mustafa (Tür.)—Palkoviç (Yug) Mustafa hükmen galip
Polkoviç (Yug)—Kavacin (Rom) Palkoviç tuşla galip
Mustafa (Tür.) — Stratoudakis (Yun.) Mustafa tuşla galip.
Palkoviç (Yug.) — Stratoudakis (Yun.) Palkoviç hükmen galip

Netice:
1 inci Mustafa (Türk)
2 inci Palkoviç (Yugos.)
3 üncü Stratoudakis (Yun.)

Ağır sıklet

Condorosi (Rom.) — Mehmet (Türk) Condorosi tuşla galip
Condorosi (Rom.)— Nagy (Yug) Condorosi hükmen galip
Mehmet (Tür.) — Nagy (Yug.) Mehmet tuşla galip

Netice:
1 inci Condorosi (Romen)
2 ikinci Mehmet (Türk)
3 üncü Nagy (Yugos.)

Takım halinde alınan dereceler

	İncilik	2 ncilik	3ncülük
1 - Türkiye	5	2	0
2 - Romanya	2	3	1
3 - Yugoslavya	0	2	3
4 - Yunanistan	0	0	3

Orta sıklet Balkan şampiyonasını kazanan Nuri güreşten evvel rakibi ile beraber

Balkan Delegemiz Ne diyor?

Bulgarlar neden şampiyonaya iştirak etmemişler?

Balkan güreş şampiyonasını kazanmamız üzerine, Balkan komitesi Türk delegesi olan Atletizm federasyonu reisi

Yarı ağır Balkan şampiyonasını kazanan Mustafa Yunanlı rakibi ile beraber

Burhaneddin Beyle bu bahis üzerinde konuştuk. Burhan B. sorduğumuz suale şu cevabı vermiştir:

— Güreşlerin cereyanından, bilhassa Balkan şampiyonasından memnun musunuz?

— Memleketimizde birinci defa yapılmış olan Balkan güreş birincilikleri büyük bir intizam dahilinde ve Türk güreşçilerinin en kahir galebelerile neticelendi. Bundan dolayı tabiî fevkalâde memnunuz. Bilhassa Balkanlarda her sene yeni bir sporun Balkan oyunları proğramına ilâve edilişi Balkan memleketleri sporu ve Balkan birliği için büyük bir kazançtır.

Pek kuvvetli Türk darbı mesellerinden birinin dedi gibi "Çekişmeden pekişmez" Bugünkü Balkan gençliği de en asil mücadele yeri olan spor meydanında biribirile mertçe çekiştikten sonra dostluklarını pekiştirmişlerdir.

Palkan spor komitesinde Türkiye murahhası sıfatile bu müşahededen ne kadar memnun olduğunu izah edemem.

Ancak; bir hâdise üzerinde biraz tevakkuf edeceğim. Malûmdur ki Balkanlarda Arnavutluk, Bulgaristan, Romanya, Yugoslavya, Yunanistan ve Türkiye vardır. Ve Balkan oyunlarına bu memleketlerin iştirak etmek hakkıdır. Bunun için Türk güreş federasyonu bütün bu milletleri İstanbulda yapılacak olan Balkan birinciliklerine davet etmişti. Istidraden ilâve edeyim ki bu davet olimpiyatlara yapılan davet gibi kuru bir davet değildir. Memleketimize gelecek olan sekiz kişilik bir güreşçi kafilesinin gidip gelme ikinci mevki yol parası ile Istanbulda birinci sınıf bir otelde iaşe ve ikameti tarafımızdan tesviye edilecektir. Bu altı milletten Türkiye oyunları tertip eden memleket sıfatile ve Romanya, Yugoslavya, Yunanistan da tarafımızdan yapılan davete icabet ederek güreş Balkan birinciliklerı dört millet arasında icra edildi.

Arnavutluk bu müsabakalara iştirak edemiyeceğini telgrafla bildirerek itizar etti.

Bulgaristana gelince; bu memleket federasyonuna yazdığımız kopyeleri mevcut üç davet mektubuna hiç bir cevap vermediği gibi hususî surette yaptığımız tetkikatta da Bulgaristanda bir güreş teşkilâtı olmadığı neticesine vardık.

Bu yaz Istanbula gelmiş olan Bulgar atletleri memleketlerine dönerken Bulgar güreş federasyonuna verilmek üzere birisi kafile reisine ve diğeri de atletlerdenbirine tekrar iki mektup verildi. Bu zevat ta aranılan alâkadar federasyonu bulamadılar ve içlerinden birisi elindeki mektubu Bulgaristanın en büyük spor otoritelerinden olan zabitler klübüne tevdia mecbur oldu.

Bu klüpten güreş federasyonuna gelen almanca bir mektupta Bulgaristanda güreş teşkilâtı ve güreşçi olmadığı yazılı idi. Diğer taraftan geçen yaz Sofyada yapılan Balkanyat proğramına güreşin dahil bulunmaması ve yine geçen sene Atinada inikat eden üçüncü Balkan spor kongresinde güreş Balkan proğramına ithal edilirken hazır bulunan Bulgar murahhaslarının memleketlerinde güreş bulunmadığını söylemeleri bizi Bulgarlarda güreş bulunmadığına ikna etti ve hâlâ bu kanaatteyiz. Halbuki Balkan güreş müsabakalarının arifesinde Sofyada intişar eden bir spor gazetesine Bulgar ağır atletik sporlar federasyonu reisi bir mülâkat vererek kendilerinin güreş müsabakalarına davet edilmediklerinden dolayı protestoda bulunmuş ve hattâ keyfiyeti beynelmilel güreş federasyonuna kadar akset tireceğini de söylemiş.

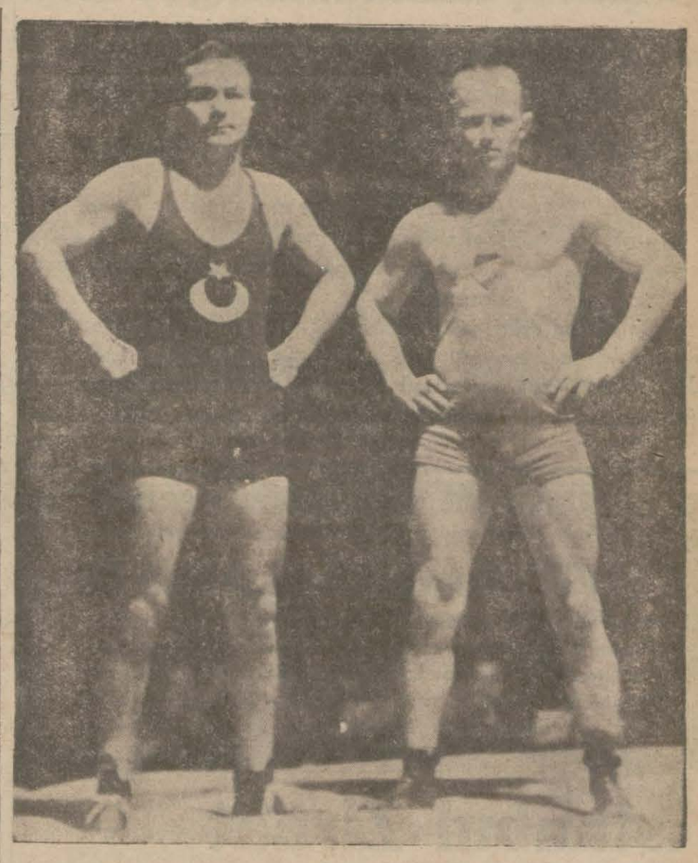

Saim Yunanlı rakibiile güreşten evvel

Biz, o gazeteyi görmedik. bu malûmatı Bulgar millî takımının başında buraya gelmiş olan ve Bulgar olimpiyat komitesi âzasından bulunan bir zattan aldık. Bu zat ta bizi orada bir güreş teşkilâtı olduğuna ikna edemedi. Yazdığımız mektupları ve zabitler klübünün gönderdiği cevabı kendisine gösterdik. Türk teşkilâtının davet vazifesini tamamen yapmış olduğuna kani oldu ve memleketine gidince bu işi tetkik edeceğini ve giden mektupların kimlerin elinde kaldığını araştıracağını vaadetti.

Birinci Balkan güreş kongresi reisi sıfatile burada alenen ve resmen bu izahatı veriyorum. Biz, Bulgar komşularımızın müsabakalara iştirak etmesini çok arzu ederdik. Bu suretle zaten parlak cereyan etmiş olan Balkan birinci güreş müsabakaları daha şaşaalı olurdu.

Binaenaleyh, Bulgar ağır atletik sporlar reisi arkadaşımızın bizi protesto etmesine ve hele beynelmilel federasyona şikâyete kadar ileri gitmesine sebep ve mahal yoktur. Esasen Yugoslavya güreş federasyonunun da bizim gibi Sofyada Bulgar güreş federasyonu adresine gönderdiği taahhütlü mektup birinin eline geçtiği halde cevap verilmeyişi gösteriyor ki Bulgaristanda ya bu işle alâkadar bir teşkilât yoktur, yahut posta idaresi teşkilâtın nerede olduğunu bilmeyor. Maahaza Bulgar futbol kafilesi reisine de söylediğim gibi ne zaman arzu ederse Bulgar millî güreş takımını buraya ayni şerait dahilinde ve mütekabiliyet şartile davete amade bulunduklarını Türkiye güreş federasyonu mümessili arkadaşlarımız kongreye resmen bildirmişlerdir. Umarız ki gelecek 933 Balkan birinciliklerine kadar Bulgaristanda mevcut olduğu bahsedilen güreş teşkilâtı ile de temasa girerek onların da iştirakini temin ederiz.

Esasen 933 te Sofyada yapılması yüzde kırk bir ihtimal dahilinde olan atletik Balkan müsabakaları hakikaten orada tertip edilirse bu meyanda güreş birinciliklerini de yapıp yapamayacaklarını sormağa Türk güreş federasyonu memur edilmiştir. Gelecek cevap bize vaziyeti daha ziyade anlatacaktır.

Frengiden Kork ve Sakın

PROPHYLAXİNE sizi bu hususta korumak için en emin vasıtadır. Bir tübünün fiatı 75 kuruştur. Adresimize 5 kuruşluk posta pulu gönderenlere gizli hastalıklar kitabından meccanen gönderilir.

Umumi deposu: Sirkeci Meserret Oteli karşısında No 88.
İsmet Muhsin Milli Müstahzarlar Lâboratuvarı.

Beşiktaş Malmüdürlüğünden:

Cinsi	Adresi
Tarlalar	Balmumcu çiftliği arazisinden mektep civarında ve su deposu ve Orhaniye kışlası civarı ve Ortaköy üstü.
Tarla Dö. 10	Yıldızda Tophane Başkâtibi Mustafa Efendi vakfından:
Bostan	Beşiktaş Vişnezade mahallesinde Taşlık nam mahalde.
Arsa	Beşiktaş Kılıçali mahallesinde Asariye caddesinde.

Balâda adresleri yazılı arazi 5-11-932 tarihinden itibaren 20 gün müddetle müzayedeye vazedilmiştir. Taliplerin yevmi ihale olan 26-11-932 cumartesi günü saat 14 te Beşiktaş Kazası Mal Müdürlüğünde müteşekkil komisyonu mahsusuna müracaatları. (5930)

GÖRÜNÜZ VE KARARINIZI VERİNİZ!
Beyoğlu'nda İstiklâl caddesinde Tokatliyan pastahanesi karşısında

LUVR MAĞAZALARINDA

mevcut ve muhterem müşterilerinin enzarı istifadesine arzolunan bilûmum tefrişat levazımatının müntahap ve son moda çeşitlerini gördükten sonra mübayaa kararımızı veriniz. Bilhassa perdelik ve tefrişat kumaşları, her nevi divar kâğıtları vesair levazımat kat'iyyen rekabet kabul etmez fiatlarla mevkii fruhta vazedilmiştir.

İstanbul Ziraat Bankasından:

Karyesi	Sokağı	Cinsi	No.	Muhammen K.	T. No.
Maltepe	Dıragos	Tarla	0	250	
Maltepe	Köy civarı	"	0	200	1092/1
Maltepe	Bağdat C.	Hane	2/4	1000	249/14
Pendik	Refet B.	Natamam hane	0	400	5637
"	İstasyon civarı	Arsa	0	800	293,283/7,9
"	Kilise	"	0	150	5524/26
"	Mayıs C.	"	0	1000	5897/2
"	Kilise arkası	"	0	300	5637
"	Pendik C.	"	0	600	5890

Bedeli ihale ve pey akçesi nakden ve yahut Gayrimübadil bonosile tesviye edilmek üzere yukarıda yazılı gayrimübadiller emvali, şartnamesine tevfikan açık arttırmaya konulmuştur. İhale 3-12-932 cumartesi günü saat on beştedir. Taliplerin muhammen kıymet üzerinden yüzde yedi buçuk pey akçelerile müracaatları. Şartname banka kapısına asılmıştır. (5917)

Beyoğlu Kazası Defterdarlığından:

Mahallesi	Sokağı	No. sı	Muhammen icarı
Yazıcı	Topçu çıkmazı	8	144 Lira

Balâda muharrer beyaz Ruslardan metrûk olup hazineye intikal eden emvalin icarı yirmi gün müddetle müzayedeye konulmuştur. 19 Teşrinisani 932 cumartesi günü saat on altıda ihalesi icra kılınacağından taliplerin teminat akçelerile Beyoğlu mal dairesinde müteşekkil komisyona müracaatları. (5805)

İstanbul Sıhhî müesseseler Mübayaat komisyonundan:

Tıp Talebe Yurdu için lüzumu olan "430" çift yerli kışlık iskarpin mühürlü nümunesi ve bu baptaki hususî şeraiti veçhile ve 15/11/932 salı günü saat 14 te pazarlık suretile ihale edilecektir. Taliplerin mezkûr komisyona müracaatları. (5941)

K O K O

Paspas ve Yün Hasırları

Mektepler, hastahaneler, oteller, vapurlar, yazıhaneler, bankalar ve bilûmum müessesat ile evlerin ihtiyacı olan

Paspas ve Yün Hasırlarının

Toptan ve perakende satış mahalli:

Yerli Mallar Pazarı

İstanbul - Bahçekapu
Beyoğlu - İstiklâl caddesi

Ankara, Çocuk sarayı caddesi
Samsun, Bankalar caddesi

Diş Tabibi
MEHMET RİFAT
Cağaloğlu, Sıhhî apartman No. 7.

BONO

Her türlü bonoları ve deyin ilmühaberi, emlâki mazbuta maaşı vesikası alır, satar, vergi borçları kapatır ve ipotek yapar. Balıkpazar, Maksudiye Han No. 35. Telefon: 23397.
Uğurlu Zade M. DERVİŞ.

Muhterem
Müşterilerimizin
nazarı dikkatine:
13 üncü tertip 4 üncü keşide için kartlarımızla verdiğimiz tayyare piyangosu numerolarımda sehven 48046 yerine 18046 gösterildiğinden tashihi keyfiyet olunur.
Beyoğlu İstiklâl caddesi,
Suriye pasajı No 1
Kadın terzihanesi

Darülaceze Müdürlüğünden:

Müessese için iktiza eden üç bin kilo nohut pazarlıkla mübayaa edileceğinden taliplerin 19 Teşrinisani 932 cumartesi günü saat 14 te müesseseye müracaatları. (5946)

Beyoğlu birinci sulh hukuk hâkimliğinden: Mühürdar Zade Nuri Beyle Vartan oğlu Kevork Efendinin şaiyan mutasarrıf oldukları Beşiktaşta, Sinanpaşai atik mahallesinde, Kömürcü sokağında eski 16, 18, 20, ve 20 mükerrer ve yeni 20 ve 22 ve 24 ve26 ve 26-1 No.lı dört bap dükkânı müştemil hanın hükmen izalei şuuyu zımmında açık artırma ile 12-12-932 tarihine musadif pazartesi günü saat 14 ten 16 ya kadar mahkeme kaleminde satılığa çıkarılmıştır. 1.— Kıymeti 6223 liradır. 2.— Artırma bedeli muhammen kıymeti veya bunun yüzde yetmiş beşini bulursa o gün ihale edilecektir. Bulmadığı takdirde evvelki teahhüt dahil kalmak suretile ikinci artırma 27-12-932 tarihine musadıf salı günü saat 14 ten 16 ya kadar icra olunacak ve en son artıranın üstünde bırakılacaktır. 3.— İcarei vakıf ve dellâliyenin temamı müşteriye aittir. 4.— Artırmaya iştirak edecekler muhammen kıymetin yüzde yedi buçuğu nispetinde teminat akçesi vermeye mecburdur. 5.— İhale bedeli ihale tarihinden beş gün içinde Mahkeme kasasına teslim edilmesi lâzımgelip aksi takdirde farkı fiat ve faiz ve masarif bilâ hüküm kendisinden tahsil olunacaktır. 6.— Mezkûr gayrimenkul han üzerinde her hangi bir hak iddia edenler bu ilândan itibaren yirmi gün içinde evrâkı müspitelerile beraber müracaatları lâzımgelip aksi takdirde satış bedelinin paylaşmasından hariç kalacaklardır. Fazla malûmat almak isteyenlerin Beyoğlu Birinci sulh hukuk hâkimliği kalemine 932-61 numara ile müracaat etmeleri ve her kese açık bulundurulan şartnameyi tetkik eylemeleri lüzumu ilân olunur.

Şahsıma ait Huviyet cüzdanımla Beşiktaş şubesinden verilmiş olan askeri vesikam zayidir. Bulanlar Ortaköyde Nazım Bey tütün deposunda Mehmet Ömer ef. bulunmadığı takdirde yenisi çıkaracağımı ilân ederim.

Beyoğlu birinci sulh hukuk hâkimliğinden: Mühürdar Zade Nuri Beyle Mazhar Paşa kızı Melek Hanımın şaiyan mutasarrıf oldukları Boğaziçinde, Sarıyerde, Mesarburnu caddesinde ,eski 72 ve yeni 3-5 No lı bir kıta sahilhane arsasının hükmen izalei şuuyuna ve müzayede suretile satılmasına karar verilmiş ve satışın 12-12-932 tarihine müsadif ve zartesi günü saat 14 ten 16 ya kadar ve kıymetini bulmadığı surette 27-12-932 tarihine müsadif salı günü saat 14 ten 16 ya kadar icrası mukarrer bulunmuş olduğundan mezkûr yevm ve vakitlerde mümaileyh Kevork efendi mahkemede ispatı vücut etmediği takdirde rizasına bakılmaksızın hissedâr olduğu mezkûr arsanın ihalei katiyesi icra kılınacağı tebliğ makamına kaim olmak üzere ilân olunur.

Beyoğlu birinci sulh hukuk hâkimliğinden: Mühürdar Zade Nuri Beyle Vartan oğlu Kevork Efendinin şaiyan mutasarrıf oldukları Beşiktaşta, Sinanpaşai atik mahallesinde, Kömürcü sokağında, eski 16 ve 18 ve 20 ve20 mükerrer ve yeni 20 ve 22ve 24 ve 26 ve26-1 No.lı dört bap dükkânı müştemil hanın hükmen izalei şuuyuna ve müzayeed suretile satılmasına karar verilmiş ve satışın12-12-932 tarihine müsadif pazarertesi günü saat 14 ten 16 ya kadar ve kıymetini bulmadığı surette 27-12-932 tarihine müsadif salı günü saat 14 ten 16 ya kadar icrası mükarrer bulunmuş olduğundan mezkûr yevm ve vakitlerde mümaileyh Kevork efendi mahkemede ispatı vücut etmediği takdirde rizasına bakılmaksızın hissedâr olduğu mezkûr arsanın ihalei katiyesi icra kılınacağı tebliğ makamına kaim olmak üzere ilân olunur.

ZAYİ — 4191 numaralı çift yük arabamın pilâkası zayi edildiğinden, yenisini alacağım eskisinin hükmü yoktur. Kerope Ağacanyan

ZAYİ — 676 sicil numerolu arabacılık ehliyetnamemi kaybettim. Yenisini alacağımdan hükmü yoktur. İsmail bin Mustafa

3 üncü kolordu ilânları

I. Fırka hayvanatı ihtiyacı olup kapalı zarf usulü ile münakasaya konulan 200.000 kilo yulafın ihalesi, Ankara ve İzmir gazetelerinde yanlış ilân edildiği için yirmi gün müddetle tehir edilmiştir. Bu ihale 19-11-932 cumartesi günü saat 10 da yapılacaktır. Taliplerin o gün ve vaktinden evvel komisyona müracaatları. (895) (5696)

* * *

Samsun garnizonunun ihtiyacı olan üç yüz yirmi bin kilo unun beher kilosuna teklif edilen 8 kuruş, elli santim; ve üç yüz bin kilo arpanın beher kilosuna teklif edilen üç kuruş, elli santim fiat komisyonca gali görüldüğünden bir ay zarfında pazarlığa konulmuştur. Evsaf, şerait ve teminat eskisi gibidir. Taliplerin her gün komisyona müracaatları. (1012) (5700)

* * *

K.O. kıt'aları ihtiyacı için 200 ton un kapalı zarfla münakasaya konmuştur. İhalesi 26-11-932 cumartesi günü saat 11,30 da yapılacaktır. Şartnamesini almak isteyenlerin her gün ve münakasaya iştirak edeceklerin de vakti muayyeninde komisyonumuza müracaatları, (914) (5844)

* * *

Kolordu ve I. fırka kıt'alarının ihtiyacı olan (7200) kilo zeytinyağı açık münakasaya konulmuştur. İhalesi 26-11-932 cumartesi günü saat 11 dedir. Taliplerin şartnamesini görmek üzere her gün ve ihale ye iştirak edeceklerin o gün ve vaktinden evvel komisyona müracaatları. (910) (5818)

* * *

Kolordu ve I. Fırka kıt'alarının ihtiyacı olan 18,900 kilo sabun kapalı zarfla münakasaya konulmuştur. İhalesi 26-11-932 cumartesi günü saat 10 da yapılacaktır. Taliplerin şartnamesini görmek üzere hergün ve ihaleye iştirak edeceklerin o gün ve vaktinden evvel komisyona müracaatları. (911) (5819)

* * *

Trabzon garnizonu için kapalı zarfla yaniden münakasaya konulan 348,000 kilo un için talip zuhur etmediğinden bir ay müddetle pazarlığa tahvil edilmiştir. Şerait, evsaf ve teminat eskisi gibidir. İhalesi 30-11-932 dedir. Taliplerin Trabzondaki komisyona müracaatları. (1017) (5821)

* * *

Kolordu ve I. Fırka ihtiyacı için açık münakasaya konulan 31,250 kilo nohuta talibinin teklif ettiği fiyat pahalı görüldüğünden ihalesi bir hafta müddetle tehir olunarak 12-11-932 cumartesi günü saat 10,30 da yapılacaktır. Taliplerin muayyen vaktinden evvel komisyona müracaatları. (917) (5883)

* * *

Kolordu ve birinci fırka ihtiyacı için açık münakasaya konulan 15,000 kilo kırmızı mercimeğe talibi tarafından teklif edilen fiat gali görüldüğünden bir hafta müddetle ihalesi talik olunarak 12-11-932 tarihine müsadif cumartesi günü saat 11,30 da yapılacaktır. Taliplerin muayyen vaktinden evvel komisyona müracaatları. (916) (5882)

* * *

Çatalca Müst. Mv. kıt'aları ihtiyacı olan 5800 kilo kırmızı mercimek için talibin teklif ettiği fiat gali görüldüğünden bir hafta müddetle tehir edilmiştir. Şerait ve şartname eskisi gibidir. İhalesi 16-11-932 çarşamba günü saat 15 te yapılacaktır. Taliplerin vaktinden evvel komisyona müracaatları. (921) (5958)

* * *

Çorlu ve Tekirdağındaki kıt'aların ihtiyacı olan patates için talibin teklif ettiği fiat pahalı görüldüğünden mezkûr 56 bin kilo patatesin ihalesi bir hafta müddetle tehir edilmiştir. İhaleye iştirak edeceklerin vaktinden evvel Çorludaki komisyona müracaatları. İhalesi 13-11-932 tarihine müsadif pazar günü saat 15 tedir. (1027) (5962)

ZAYİ — 2193 sicil numerolu arabacı ehliyetnamemi zayettim. Yenisini alacağımdan hükmü yoktur. Yusuf.

Zonguldak Ziraat Bankasından:

Emval No.	Cinsi	Mahallesi	Mevkii	Zira	Dönüm	Vergi kıymeti	Muhammen k.
1	Hane	Meşrutiyet	Bağlık	500		960	800
2	Hane	Meşrutiyet	Bağlık	179	-	3360	1800
3	Hane, bahçe	Terakki	Sovuk su	3477		480	600
4	Tuğla harmanı ve tarla	On temmuz	Acılık dere	800	33	1200	1600
5	Hane, bahce	On temmuz	Çaydamarı	1600		120	200
6	Hane, tarla	Kozlu	Kılıç deresi	600		96	2 0

Yukarda yazılı gayrimübadil malları 28-10-932 perşembe tarihinden itibaren 20 gün müddetle ve alenî müzayede suretile satılığa çıkarılmıştır. 18-11-932 perşembe günü saat 15 te ihalesi yapılacaktır.

2 — Müzayedeye iştirak edebilmek için ihale saatinden evvel müzayedesine iştirak olunacak emvalin muhammen kıymetinin yüzde yedi buçuğu nisbetinde teminat akçesi verilmesi lâzımdır.

3 — Satın alınan emvalin bedeli ihale günü ve ihaleyi müteakip peşinen tesviye edilecektir. Ellerinde 1928 tarihli talimat ahkâmına göre eshabına verilen gayrimübadil bonosu olanlar bonolarını ihale bedeline mahsuben teslim edebilirler.

4 — İşbu emvalin satış şartnamesindeki teferruatı ve sair mütemmim malûmatı almak isteyenler her gün Zonguldak Ziraat Bankasına müracaat etmeleri ilân olunur. (5833)

İst. Mr. Kumandanlığı Satınalma kom.

İfayı taahhüt etmeyen müteahhit namı hesabına Harp Akademisi ihtiyacı için 20 ton kok kömürü pazarlıkla satın alınacaktır. Pazarlığı 12-11-932 cumartesi günü saat 15 te Tophanede Merkez kumandanlığı satınalma komisyonunda icra kılınacaktır. Taliplerin şartnamelerini görmek için saat 9dan 10 a kadar her gün ve pazarlığa iştirak için de muayyen vakitte komisyonda hazır bulunmaları. (240) (5906)

* * *

Merkez Kumandanlığına merbut müessesat ihtiyacı için 100 kilo çay pazarlıkla satın alınacaktır. Pazarlığı 12-11-932 cumartesi günü saat 10,30 da Tophanede Merkez Kumandanlığı satınalma komisyonunda icra kılınacaktır. Taliplerin izahat almak için saat 9 dan ona kadar her gün ve pazarlığa iştirak için de muayyen vaktinde komisyonda hazır bulunmaları. (244) (5926)

* * *

Merkez Kumandanlığına merbut müessesat ihtiyacı için 100,000 kilo pirinç pazarlıkla satın alınacaktır. Pazarlığı 12-11-932 Cumartesi günü saat 14 de Tophanede Merkez Kumandanlığı satınalma komisyonunda icra kılınacaktır. Taliplerin nümune ve şartnamesini görmek için sabah saat 9 dan ona kadar her gün pazarlığına iştirak için de muayyen vaktinde komisyonda hazır bulunmaları. (245) (5927)

* * *

Levazım Yollama müdürlüğü ihtiyacı için 3 ton motorin yağı pazarlık suretile satınalınacaktır. Pazarlığı 10-11-932 perşembe günü saat 14 te Tophanede merkez K. satınalma komisyonunda icra kılınacaktır. Taliplerin nümune ve şartnamesini görmek için saat 9 dan 10 a kadar her gün ve münakasasına iştirak için de muayyen vakitte komisyonda hazır bulunmaları. (249) (5937)

* * *

Merkez kumandanlığına merbut müessesat ihtiyacı için 18 kalem kışlık sebze kapalı zarf suretile ve ayrı bir şartnamede Maltepe Piyade Atış mektebi için 13 kalem kışlık sebze alenî münakasa suretile satın alınacaktır. Münakasaları 24-11-932 çarşamba günü kapalı zarfla saat 15,30 da alenî münakasa saat 14 te Tophanede Merkez kumandanlığı satınalma komisyonunda icra kılınacaktır. Taliplerin şartnamelerini görmek için her gün ve münakasaya iştirak için de muayyen vaktinde komisyonda hazır bulunmaları. (230) (5813)

* * *

Ordu Sıhhiyesi için 41 kalem Nisaiye malzemesi alenî münakasa suretile satın alınacaktır. Münakasası 23-11-932 çarşamba günü saat 14 te Tophanede Merkez kumandanlığı satınalma komisyonunda icra kılınacaktır. Taliplerin şartnamesini görmek için her gün ve münakasaya iştirak için de muayyen vaktinde komisyonda hazır bulunmaları. (201) (5675)

* * *

Ordu Sıhhiyesi için 48 kalem hıfzıssıhha alâtı kapalı zarf suretile satın alınacaktır. Münakasası 23-11-932 çarşamba günü saat 11 de Tophanede Merkez kumandanlığı satınalma komisyonunda icra kılıncaktır. Taliplerin şartnamelerini görmek için her gün ve münakasaya iştirak için de şartnamesi veçhile hazırlıyacakları teklif mektuplarını ihale gününün muayyen vaktinden evvel komisyon riyasetine vermeleri. (199) (5673)

* * *

Ordu Sıhhiyesi ihtiyacı için 111 kalem eczayı kimyeviye ve bakteriyoloji açık münakasa suretile satın alınacaktır. Münakasası 22-11-932 salı günü saat 11 de Tophanede Merkez kumandanlığı satınalma komisyonunda icra kılınacaktır. Taliplerin şartnamesini görmek için her gün ve münakasaya iştirak için de muayyen vaktinde komisyonda hazır bulunmaları. (198) (5650)

* * *

12-11-932 tarihinde pazarlıkla alınacağı ilân edilen 340,000 çift büyük kopçanın satın alınmasında sarfınazar edilmiştir. (254) (5952)

* * *

Merkez kumandanlığına merbut müessesat ihtiyacı için 155800 kilo ot kapalı zarf suretile satın alınacaktır. Münakasası 1-12-932 perşembe günü saat 14 te Tophanede Merkez kumandanlığı satınalma komisyonunda icra kılınacaktır. Taliplerin şartnamesini görmek için saat 9 dan ona kadar her gün ve münakasasına iştirak için de muayyen vaktinde komisyonda hazır bulunmaları. (261) (5963)

* * *

Hava Aktarma ambarına teslim şartile nümunesi veçhile 90 adet soba alenî münakasa suretile satın alınacaktır. Münakasası 5-12-932 pazartesi günü saat 14 te Tophanede Merkez kumandanlığı satınalma komisyonunda icra kılınacaktır. Taliplerin nümune ve şartnamesini görmek için saat dokuzdan ona kadar her gün ve münakasasına iştirak için de muayyen vakitte komisyonda hazır bulunmaları. (253) (5951)

* * *

8 Adet Buvat
144 Metre Boru
175 Metre İzole tel
21 Adet Komütatö
4 Adet Armatör

Maltepe lisesi ihtiyacı için yukarıda yazılı malzemeler pazarlıkla satın alınacaktır. Pazarlığı 13-11-932 pazar günü saat 10 da Tophanede Merkez Kumandanlığı satınalma komisyonunda icra kılınacaktır. Taliplerin izahat almak için hergün ve pazarlığa iştirak için de muayyen vaktinde komisyonda hazır bulunmaları. (255) (5953)

* * *

Merkez kumandanlığına merbut müessesat ihtiyacı için 27 bin kilo kırmızı mercimek pazarlıkla satın alınacaktır. Pazarlığı 12-11-932 cumartesi günü saat 14,30 da Tophanede Merkez Kumandanlığı satınalma komisyonunda icra kılınacaktır. Taliplerin şartnamesini görmek için saat 9 dan ona kadar her gün ve pazarlığa iştirak için de muayyen vaktinde komisyonda hazır bulunmaları. (256) (5954)

* * *

Gülhane hastahanesinin Nisaiye kısmı pazarlıkla boyattırılacaktır. Pazarlığı 19-11-932 cumartesi günü saat 10 da Tophanede Merkez kumandanlığı satınalma komisyonunda icra kılınacaktır. Taliplerin izahat almak için saat 9dan 10a kadar her gün ve pazarlığa iştirak için de muayyen vaktinde komisyonda hazır bulunmaları. (257) (5955)

* * *

Yollama Müdürlüğü ihtiyacı için 3 ton motorin yağı pazarlıkla satın alınacaktır. Pazarlığı 10-11-932 perşembe günü saat 14 te Tophanede Merkez kumandanlığı satınalma komisyonunda icra kılınacaktır. Taliplerin nümune ve şartnamesini görmek için saat 9 dan ona kadar her gün ve iştirak için de muayyen vaktinde komisyonda hazır bulunmaları. (558) (5956)

* * *

Levazım Yollama Müdürlüğü ihtiyacı için 42 numaralı Hamule motörünün makinesi pazarlıkla tamir ettirilecektir. Pazarlığı 15-11-932 salı günü saat 15 te Tophanede Merkez kumandanlığı satınalma komisyonunda icra kılınacaktır. Taliplerin şartnamesini görmek için saat dokuzdan ona kadar her gün ve münakasasına iştirak için de muayyen vakitte komisyonda hazır bulunmaları. (248) (5936)

* * *

Merkez kumandanlığına merbut müessesat hayvanatı ihtiyacı için 71700 kilo saman alenî münakasa suretile satın alınacaktır. Münakasası 1-12-932 perşmebe günü saat 15 te Tophanede Merkez kumandanlığı satınalma komisyonunda icra kılınacaktır. Taliplerin şartnamesini görmek için saat 9 dan ona kadar her gün ve münakasasına iştirak için de muayyen vaktinde komisyonda hazır bulunmaları. (260) (5964)

Sinir mütehassısı
Dr. CAVAT N. ZEKÂİ
Bey muayenehanesini Babıali karşısında Ankara caddesi No 47 ye tevsian nakletmiştir.

Necati Memduh
Ticarethanesinin 1933 duvar ve cep takvimleri ve muhtıraları çıktı. Çok zariftir.

İLÂN

Kadıköy'ünde hal binası tahtında yazıhanelerinde mukim Fenerbahçe halk otobüsleri Rıdvan Halil ve Mehmet Kâmil ve Şürekâsı komandit şirketinin hissedaran heyeti umumiyesi tarafından tasfiyesine karar verilmiş ve tasfiye memurları olmak üzre Esat Paşa ile Dr. Nurettin Ali ve Avukat A. Ramiz ve Abdülhak Kemal Beyler intihap ve tayin kılınmış olmakla şirketi mezkûreden alacağı olanların senedat ve vesaiki saireyi kanuniyelerile birlikte tarihi ilândan itibaren bir ay zarfında Galatada Merkez Rıhtım Hanında Beşinci katta tasfiye memurlarından Avukat Ahmet Ramiz Beyin yazıhanesine hergün saat ondan onikiye kadar müracaatları lüzumu ilân olunur.

Darülaceze Müdürlüğünden:

Müesseseye bir sene için iktiza eden bin beş yüz kilo kururezaki üzümünün kapalı zarf usulile münakasası 30 Teşrinisani 932 çarşamba günü saat 14 te icra edilecektir. Taliplerin teminat akçelerile müesseseye müracaatları. (5945)

Büyük Tayyare Piyangosu

Bu keşidede büyük ikramiye

40,000 Liradır.

Piyango şimdiye kadar binlerce kişiyi zengin etmiştir.

Fırsatı kaçırmayınız

İştirak ediniz..

Beyoğlu Kazası Defterdarlığından:

Mahallesi	Sokağı	No. sı	Cinsi	Kıymeti
Pangaltı	Kahaba	12	dükkân	(
Pangaltı	Kahaba	14	dükkân	(2500
Pangaltı	Âfet	66	dükkân	(

Balâda muharrer beyaz Ruslardan metrûk olup hazineye intikal eden emvalin 20 gün müddetle müzayedeye konulmuştur. 19 Teşrinisani 932 cumartesi günü saat 16 tıda ihalesi icra kılınacağından taliplerin teminat akçelerile Beyoğlu Mal dairesinde müteşekkil komisyona müracaatları. (5693)

Öksürenlere Katran Hakkı Ekrem

Kartal Kazası Malmüdürlüğünden:

Maltepede Çilingir sokağında 7 numaralı 75 zirra mikdarında 100 lira kıymeti muhammeneli: Karaağaç sokağında 17 numaralı 150 zirra 150 lira kıymeti muhammeneli: Çilingir sokağında 6 numaralı 207 zirra arsalarla Dolayoba kariyesinde taşlı bayır mevkiinde birer buçuk dönüm mikdarında 60 lira kıymeti muhammeneli iki parça tarla temliken satılacaktır. İhalesi 21-11-932 pazartesi günü saat onda icra kılınacaktır. Taliplerin birinci tertip tasfiye vesikasile müracaat edebilirler. (5897)

SİPAHİ OCAĞINDAN:

Geçen hafta tehir edilmiş olan atlı mani müsabakaları 11-11-932 cuma günü saat 14,30 da Ocak meydanında yapılacaktır.

Naim Vapur İdaresi
İzmir sür'at postası
(20 Saat)
Lüks
ADNAN
vapuru
Her hafta **Perşembe**
günleri Galata rıhtımından saat tam 17 de hareketle doğru
İ Z M İ R 'e
ve pazar günleri İzmir'den saat 14 1/2 da hareketle İstanbul'a avdet eder. Tafsilât için Galata, Gümrük karşısında Site Fransez han No.12 yazıhanesine müracaat.
Tel: 4. 1041

MÜZAYEDE İLE SATIŞ

İkinci Teşrinin 11 inci cuma günü sabah saat 10 da Beyoğlu'nda Tozkoparan'da sabık Kohut'un yanındaki Şimal sokağında KASAVI HAN'ın 1 numerolu dairesinde mevcut ve muteber bir aileye ait eşyalar müzayede suretile satılacaktır. Yedi parçadan mürekkep gayet yeni halde 4 adet perde ayni kumaştan asrî salon takımı, 9 parçadan ibaret mavun ağacından mamul mükemmel yemek oda takımı, defa mavun ve limon ağaçlarından mamul 5 parçadan mürekkep yatak oda takımı, bronz ve lâke İngiliz karyolaları, elektrik avizeler, güzel yağlıboya tablolar, dolaplar, mavun tek büfe, emaye salamandra, çini ve demir sobalar, Çin vazolar, nefis biblolar, tabak takımı kahve ve çay takımı, sofra takımı, çatal ve bıçak takımı, portmantolar, gümüş takımı, kanape, istorlar, muşambalar vesair lüzumlu eşyalar. Anadolu ve Acem halıları ve seccadeleri. Pey sürenlerden 100 de 25 teminat alınır.

Sadıkzade Biraderler Vapurları
Karadeniz Postası
Dumlu Pınar
Vapuru 10 Teşrinisani
PERŞEMBE
günü akşam saat 15 de Sirkeci rıhtımından hareketle(Zonguldak İnebolu, Samsun, Ordu, Gireson, Trabzon ve Rize) ye azimet ve avdet edecektir.
Fazla tafsilât için Sirkeci Meymenet hanı altında acentalığma müracaat. Tele. 22134.

Beyoğlu birinci sulh hukuk hâkimliğinden: Mühürdar Zade Nuri Bey le Mazhar Paşa kerimesi Melek Hanımın şaiyan mutasarrıf oldukları Boğaziçinde, Sariyerde, Mesarburnu caddesinde eski 72 ve yeni 3-5 No. lı bir kıta sahilhane arsasının hükmen izalei şuuyu zımnında açık artırma ile 12-12-932 tarihine musadif pazartesi günü saat 14 ten 16 ya kadar Mahkeme kaleminde satılığa çıkarılmıştır. 1.— Kıymeti 761 liradır. 2.— Artırma bedeli, muhammen kıymeti veya bunun yüzde yetmiş beşini bulursa o gün ihale edilecektir. Bulmadığı takdirde evvelki teahhüt dahil kalmak suretile ikinci artırma 27-12-932 tarihine musadıf salı günü saat 14 ten 16 ya kadar icra olunacak ve en son artıranın üstünde bırakılacaktır. 3.— İcarei vakıf ve delâliyenin tamamı müşteriye aittir. 4.— Artırmaya iştirak edecekler muhammen kıymetin yüzde yedi buçuğu nispetinde teminat akçesi vermeye mecburdur. 5.— İhale bedelinin ihale tarihinden beş gün içinde Mahkeme kasasına teslim edilmesi lâzım gelip aksi takdirde farkı fiat ve faiz ve mesarif bilâ hüküm kendisinden tahsil olunacaktır. 6.— Mezkûr gayrimenkul arsa üzerinde her hangi bir hak iddia edenler bu ilândan itibaren yirmi gün içinde evrâkı müspitelerile beraber müracaatları lâzım gelip aksi takdirde satış bedelinin paylaşmasından hariç kalacaklardır. Fazla malûmat almak isteyenlerin Beyoğlu birinci sulh hukuk hâkimliği kalemine 932-319 numara ile müracaat etmeleri ve her kese açık bulundukları şartnameyi tetkik ey-

Güzel bir kürk Almak için
Beyoğlu'nda İstiklâl caddesinde 391 No. da
EPREM
mağazasını ziyaret etmek lâzımdır. Rekabetsiz fiatlar.

İstanbul 3 üncü icra memurluğundan: Bir borcun temini için mahcuz ve paraya çevrilmesi mukarrer Fort marka bir binek otomobili 13 T. Sani 932 tarihinde saat 12 den 13 kadar Taksim taksi mahallinde açık arttırma ile satılacaktır. Taliplerin mahallinde ve memuruna müracaatları ilân olunur.

İşlerinizin aksi gitmesinden doğan neş'esizlik

çalışmak hususundaki gayret ve ınhımakınızı kesmemeli, ailenizle beraber geçirdiğiniz kısa zamanlarda onların da neş'esinin kaçmasına sebebiyet vermemelidir. ADALİN tabletleri kullanarak sinirlerinizi teskin ediniz! Bu suretle işlerinize daha eyi bakabilecek, daha neş'eli bulunacak ve daha çok çalışabileceksiniz! Sizinle temas edenler sizden daha fazla memnun kalacaklar, herkes sizi daha ziyade sevecek ve teşebbüslerinizde daha ziyade muvaffak olacaksınız!

Adalin tabletleri.

BAYER

ECZANELERDEN REÇETE İLE ALINABİLİR.

Gümrük Muhafaza Umum Kumandanlığından:

1 — Gümrük Muhafaza teşkilâtında çalıştırılmak için hem telsiz ve hem de telli makinelerini bilen üç makiniste ihtiyaç vardır. İstiyenler istidalarını İstanbulda iseler Gümrük Muhafaza Başmüdürlüğüne, Ankaradakiler Gümrük Muhafaza Umum Kumandanlığına göndersinler.

2 — Nerede imtihan olacakları kendilerine bildirilecektir.

3 — İstidada adresleri, yaşları yazılı olmalı ve diploma veya ehliyetnamelerin suretlerini istidalarına iliştirmelidirler. (5904)

6 1/2 Liraya SICAK bir KIŞ
Geçirmek isterseniz
Feshane Fabrikası
Mamulâtından
Bir BATTANİYE alınız
Satış yeri: İstanbul, Beyoğlu, Ankara, Samsun
Yerli Mallar Pazarı

Bakırköy Mal Müdürlüğünden:

Semti	Mahallesi	Sokağı	Numarası	Cinsi	Senelik muhammen icarı Lira	M.D
Kalitarya	Kalitarya	Köy içi	Bilâ	Hane	96	1-11-932 30-11-933
"	"	" "	1/3	dükkân	36	" "
"	"	" "	9	Hane	36	" "
"	"	" "	15	"	60	" "
"	"	" "	17	"	72	" "
"	"	" "	117	"	60	" "
"	"	Bağlar	0	"	12	" "
"	"	Köy içi	0	"	120	" "
"	"	Karyealtı Manastır	0	30 dönüm tarla ve kulübe.	30	1-11-932 30-11-935
"	"	Karye üstü bağlar	0	12 dönüm bağ yeri.	12	" "
"	"	Köy içi	0	Hane	84	1-11-932 30-11-933

Kalitarya karyesinde kâin numara ve evsafı sairesi yukarda yazılı emlâk ve arazi hizalarında gösterilen müddetlerle müzayedeye konulmuştur. Talip olanların ihale günü olan 20 T. Sani 932 tarihine müsadif pazar günü saat on üçte pey akçelerile Bakırköy kazası Mal Müdürlüğünde müteşekkil ihale komisyonuna ve başkaca izahat almak isteyenlerin de her gün Mal kalemine müracaat eylemeleri (5743)

Bundan böyle
DENİZ KIZI
Eftalya Sadi Hanımın
Yeni eserlerini ve
Kemani Sadi Beyin
Taksimlerini yalnız
COLUMBİA
Plâklarında dinliyeceksiniz.
Sabırsızlıkla bekleyiniz.
Eftalya Sadi

ANADOLU
Türk Sigorta Şirketi

4 Üncü Vakıf Han İstanbul

Ihtiyat ve Sermayesi: (1.000.000) Türk Lirasıdır.

Nama muharrer hisse senetlerinin (%60) ı Türkler elindedir.

Türkiye İş Bankası tarafından teşkil olunmuştur. İdare meclisi ve müdürler heyeti ve memurları kâmilen Türklerden mürekkep yegâne Türk Sigorta Şirketidir. Türkiyenin her tarafında (200) ü geçen acentalarının hepsi Türktür. Türkiyenin en mühim müesseselerinin ve bankalarının sigortalarını icra etmektedir.

Yangın, Hayat, Nakliye, Kaza, Otomobil

sigortalarını en iyi şeraitle yapar. Hasar vukuunda zararları sür'at ve kolaylıkla öder.

Telgraf: İMTİYAZ - Telefon: İst. 20531

Kapalı zarf müzayede ilânı
Mersin Ziraat Bankasından:

Sıra No.	Mahallesi	Mevkii	Cinsi	Emlâk No.	Devir kıymeti Lira	Muhammen kıymeti Lira
24	Mahmudiye	Ziyaret caddesi	Hane	5/7	9.000	5.250
26	"	Souk su "	"	72/74	0	5.250
27	"	" "	"	30/32	8.000	5.250
28	"	" "	"	28	8.000	5.250
29	"	" "	"	24/26	28.000	17.500
30	"	" "	"	9 ilâ 17	0	5.250
34	"	Tuhafiyeciler içi	Hane ve altında on dükkân	27	49.000	56.000
35	"	Kışla caddesi	Hane ve altında altı dükkân	10	37.000	49.000
38	Nüzhetiye	" "	Hane ve altında dört mağazanın 192 de 21 hissesi	30	0	9.100
39	Camişerif	Hükûmet caddesi	Hane ve altında üç mağazanın 32, 5/36 hissesi.	1	28.000	28.000

1 — Yukarda evsafı yazılı gayrimübadillere ait emval 27-10-932 perşembe gününden itibaren kapalı zarf ve usulile ve peşin para ile müzayedeye çıkarılmıştır. Haziran 928 tarihli talimatnamesindeki eşkâle göre Gayrimübadil bonoları da nakit makamında kabul edilecektir.

2 — Mezkûr emval on yedi ikinci teşrin 932 tarihine müsadif perşembe günü (24, 29, 34 numaralı mülkler sabah saat onda 28,30,39 No.mülkler on buçukta ve 26, 27, 35, 38 numaralı mülkler on birde ihale) edilecektir. İstiyenlerin mezkûr gün ve saatte Mersin Ziraat Bankasında bulunan satış hey'etine müracaat eylemeleri lâzımdır. Müzayedeye iştirak edecekleri teklifnamelerini muayyen vakite kadar müzayedeye memur hey'etin riyasetine makbuz mukabilinde teslim edeceklerdir.

3 — Talipler teklifnamelerini bir zarf içine koyup mezkûr zarfı mühürlliyecekler ve üzerlerine yalnız isimlerini yazacaklardır. Işbu teklifname zarfını muhammen kıymetin yüzde yedi buçuğu nisbetinde, teminat akçesine ait makbuz ilmühaberi ile beraber diğer bir zarf içerisine koyup işbu ikinci zarfı da (ayrı olarak) mühürliyecekler ve üzerine teklifnamenin yalnız hangi mala ait olduğunu yazacaklardır. Her teklifname yalnız bir mülke ait olacaktır.

4 — Teminat akçesi ve sair satış ve müzayede şeraiti hakkında daha ziyade malûmat almak istiyenler Mersin Ziraat Bankasında Yunan emvali servisine ihale tarihine kadar her gün müracaat edebilirler.

5 — Talipler satış şartnamelerinin musaddak suretlerini yirmi beş kuruş mukabilinde mezkûr servise müracaatla alabilirler. (5681)

İstanbul ve Trakya Şeker Fabrikaları
TÜRK ANONİM ŞİRKETİNDEN:

Alpullu şeker fabrikasının İstanbul depolarından kristal toz, sandıkta ve çuvalda küp şekerleri atideki fiatlerle her isteyene bin kilodan eksik olmamak üzere satılır.

Kristal toz, kilosu 36,75 kuruş
Çuvalda küp, kilosu 38 1/2 kuruş
Sandıkta küp, kilosu 39 1/2 kuruş

Taşradan vuku bulacak siparişler yüzde yirmisi peşin ve mütebakisi hamule senedi mukabilinde ödenmek üzere derhal gönderilir. Depodan itibaren bilcümle masarif ve mesuliyet müşteriye aittir. Müşteri isterse sigorta ettirilir.

Adres: İstanbul, Bahçekapı 4 üncü Vakıf Han, 4 üncü kat,
Telgraf adresi: İstanbul Şeker - Telefon: 24470-79

Fevkalâde odalar
3 Liradan
itibaren

ANKARA'DA

ANKARAPALAS

AÇILDI

Fiatlarda
Çok Büyük Tenzilât

Şarkın en muhteşem oteli: Amerikan bar - Lokanta - Oyun salonu - Danslı çay - Hususî salonlar

Askerî fabrikalar ilânları

Kilo	
360	Semiz otu
1995	İspanak
1555	Pırasa
980	Lâhana
2840	Patates
1050	Kuru soğan
90	Maydanoz
790	Kilo taze bakla
190	Taze soğan
40	Dere otu
260	Sakız kabağı

Askerî san'atlar mektebi talebesi için kânunuevvel 932 iptidasından 31 Mayıs 933 gayesine kadar altı ay zarfında alınacak balâda cins ve mikdarı yazılı 11 kalem yeşil sebzenin 28-11-932 pazartesi günü saat 14 te münakasası icra edilecektir. Şartnamesini görmek için pazartesi ve perşembe günleri münakasaya girmek üzere de 55 liradan ibaret muvakkat teminatları mal sandığına yatırıp Tophane eski Salıpazarında yoklama binasında satınalma komisyonuna müracaatları.
(134) (5858)

Ademi iktidar ve bel gevşekliğine

karşı en müessir deva SERVOİN haplarıdır. Deposu, İstanbul'da Sirkecide Ali Rıza Merkez eczanesidir. Taşraya 150 kuruş posta ile gönderilir. İzmir'de İrgat pazarındaki, Trabzon'da Yeni Ferah eczanelerinde bulunur.

İPEKİŞ'in Yeni ve Büyük Bir Muvaffakiyeti..

İpekiş kadın çamaşırları ve elişleri dairesi açıldı..

İPEKİŞ kumaşlarından yapılmış, elişleri ile süslü en zarif, en cazip

Pijamalar, kimonolar,
Blüzler, kombinezonlar,
Her türlü iç çamaşırları...

SERAPA İPEKİŞ:

Yatak takımları, yastıklar
İşlemeli salon perdeleri
Cazip cihaz takımları,
Cana yakın bebek levazımı.

Her biri birer saheser olan bu modelleri İPEKİŞ'e gidip görünüz..

MÜHİM İHTAR

Ingiliz Antrasiti namı altında satılmakta olan ve CROSS HANDS markalı eyi cins İngiliz antrasitini evsafını haiz olmayıp 1/2 ve 1/4 yağlı kömürlerden ibaret olan bazı kömürlere karşı muhterem müşterilerimizin nazarı dikkatını celbederiz. Diğer taraftan Salamandranın hüsnü halde işliyeceğini ancak CROSS HANDS markalı antrasit istimal edildiği taktirde garanti edebiliriz. Bu antrasit tamamile saf, tozsuz ve Salamandraların hüsnü halde muhafazasını temin ettikleri ve idareli oldukları cihetle şayanı tavsiyedir. Salamandraların ömrü, adi cins kömürlerin istimalile azaltılmaktadır.

KAMYON İLE EVİNİZE TESLİM EDİLİR.

Salamandra deposu müdiriyeti, Hezaren caddesi No.20 Nazlı Han

GALATA.

"Ucuz Mallar Pazarı,,

Yünlü No. 200 ipekli

Mahmut Paşa'da...

FİDAN AMATÖRLERİNE FIRSAT

Meyva, mazi, taflan ve yabani fidanlar meşhur nevilerinden yetiştirilmiştir. Garanti olarak Kaysı, şeftali, erik, armut nadide cinslerinden. Mazi ve taflan üçer cins, yabani at kestanesi çınar, dışbudak vesaire.. Fidan dikme mevsiminde bulunduğumuzdan fırsatı kaçırmayınız, fiatlar ehvendir.

Büyükdere, Kibrit fabrikası karşısında eski fidan bahçesi

Yervant ve Agop biraderler.

Bakırköy Mal Müdürlüğünden:

Semti	Mevkii	Cinsi	Muhammen icarı	senelik müddeti
			L. K.	
Bakırköy Kartaltepe İncirli Çiftliğinde		kireç ocağı	240 00	iki sene
"	"	"	240 00	" "

Bakırköy Kartaltepe İncirli Çiftliği arazisi dahilinde hükûmete ait iki kıt'a taş ve kireç ocağının iki seneliği icara verilmek üzere müzayedeye çıkarılmıştır. Yevmi ihale 20 teşrinisani 932 tarihine müsadif pazar günü saat onda icra kılınacağından talip olanların Bakırköy Mal Müdürlüğünde müteşekkil komisyona müracaatları. (5771)

Devlet Demiryolları idaresi ilânları

70 adet amele vagoneti demir aksamı ve yedeğinin kapalı zarfla münakasası 21 Birinci kânun 932 çarşamba günü saat 15 te İdare binasında yapılacaktır.

Fazla tafsilât Ankara ve Haydarpaşa veznelerinde beşer liraya satılan şartnamelerde yazılıdır. (5855)

3200 çift cebire ve 414000 adet ergo'nun kapalı zarfla münakasası 21 Birinci kânun 932 çarşamba günü saat 15,30 da İdare binasında yapılacaktır.

Fazla tafsilât Ankara ve Haydarpaşa veznelerinde beşer liraya satılan şartnamelerde yazılıdır. (5856)

Yüksek Deniz Ticaret Mektebi Müdürlüğünden:

Mektebimizin mayıs 933 gayesine kadar ihtiyacı olan sade yağ, pirinç, kesme şeker, toz şeker, beyaz peynir; zeytin; patates çalı fasulyası; makarna; kuskus; tuz; salça, yeşil mercimek, un; kaşar peyniri, bezelye, helva fıstığı kuş üzümü, kuru erik, kuru kayısı; arpa şehriye; kuru sovan; sabun, yumurta, limon, kuru bamya ki cem'an 26 kalem erzak ve 18 kalem yaş sebze 13/11/932 tarihine müsadif pazar günü saat on dörtte ihaleleri ayrı ayrı icra edilmek üzere âleni münakasaya konulmuştur. Taliplerin şartnameleri görmek üzere Ortaköy caddesinde mektep müdürlüğüne ve münakasaya iştirak edeceklerin Fındıklıda Yüksek mektepler muhasebeciliğine tevdi edecekleri teminatı muvakkate makbuzunu veya bank mektubunu hâmilen yevm ve saati mezkûrda mektepte müteşekkil komisyonu mahsusuna müracaatları. (5546)

Kapalı zarf Müzayede İlânı

Mersin Ziraat Bankasından:

Sıra No.	Mahallesi	Mevkii	Cinsi	Emlâk No.	Devir kıymeti lira	Muhammen kıymeti lira
40	Nusratiye	Hükûmet karşısı	Banka binası ve hane maa beş depo ve yazıhanenin nısıf hissesi	134	40.000	35.000
117	Mahmudiye	Yeni Cami	Depo	6	0	6.300
145	Camişerif	Hükûmet caddesi	Mağazanın 32,5/36 hissesi	57	6.000	8.400
146	"	" "	Eczahanenin " "	61	4.000	7.000
147	"	" "	Deponun " " "	63	4.000	7.000
148	"	" "	Dükkânın " " "	65	5.000	5.600
151	"	Evkaf İ, Ci	Depo " " "	6	9.000	17.500
206	Kazanlı kari - Çomak		Tarla	Dönüm 370	7.500	5.250
232	Osmaniye	Su bendi	Bahçe	200	10.000	13.650
259	"	" "	Bahçe maa hanenin elli altıda yirmi bir hissesi	80	0	5.500

1 — Yukarıda evsafı yazılı gayrimübadillere ait emval 3/11/932 perşembe gününden itibaren kapalı zarf usulü ile ve peşin para ile müzayedeye çıkarılmıştır. Haziran 928 tarihli talimatnamesindeki eşkâle göre Gayrimübadil bonoları da nakit makamında kabul edilecektir.

2 — Mezkûr emval yirmi dört ikinci teşrin 932 tarihine müsadif perşembe günü (40,117, 145 sıra numaralı mülkler sabah saat on da, 146, 147, 148 sıra numaralı mülkler on buçukta ve 151, 206, 232, 259 S. numaralı müikler saat on birde) ihale edilecektir. İstiyenlerin mezkûr gün ve saatlerde Mersin Ziraat Bankasında bulunan satış hey'etine müracaat eylemeleri lâzımdır. Müzayedeye iştirak edecekler teklifnamelerini muayyen vakite kadar müzayedeye memur hey'etin riyasetine makbuz mukabilinde teslim edeceklerdir.

3 — Talipler teklifnamelerini bir zarf içine koyup mezkûr zarfı mühürliyecekler ve üzerine yalnız isimlerini yazacaklardır. İşbu teklifname zarfını muhammen kıymetin yüzde yedi buçuğu nisbetinde teminat akçesine ait makbuz ilmühabdrile beraber diğer bir zarf içerisine koyup işbu ikinci zarfı da (ayrı olarak) mühürliyecekler ve üzerine teklifnamenin yalnız hangi mala ait olduğunu yazacaklardır. Her teklifname yalnız bir mülke ait olacaktır.

4 — Teminat akçesi ve sair satış ve müzayede şeraiti hakkında daha ziyade malûmat almak istiyenler Mersinde Ziraat Bankasında Yunan emvali servisine ihale tarihine kadar her gün müracaat edebilirler.

5 — Talipler satış şartnamelerinin musaddak suretlerini yirmi beş kuruş mukabilinde mezkûr servise müracaatla alabilirler. (5682)

Yeni Mevrudat

33 er kiloluk
Mühürlü çuvallarda
Birinci nevi
Antrasit
(Cross Hands)

Polonya devlet madenlerinin
En iyi cins
SILEZYA
KOK Kömürü
(7200 kalori)

Teminatlı Tartı

Telefon 44587 **N. DAVRANOF** Galata Merkez Rıhtım Han zemin kat 112-13

Sultanhamamı'nda

BALCILAR

Mağazasında tasfiye münasebetile açılan

Ucuzluk Sergisinin Son günleridir

Son fırsatı kaçırmayınız

TİCARET İŞLERİ UMUM MÜDÜRLÜĞÜNDEN:

30 Teşrinisani 1330 tarihli kanun ahkâmına tevfikan Türkiyede icrayı muameleye mezun kılınan müseccel ecnebi şirketlerinden Fransız tabiiyetli "Sosyete Fransez pur lö Kommers de Taba - Société Française pour le Commerce des Tabacs" şirketi bu kere müracaatla şirketin Türkiye umum vekiliğine, şirketin namına yapacağı işlerden doğacak davalarda bütün mahkemelerde daya eden, edilen ve üçüncü şahıs sıfatlarile hazır bulunmak üzre İstanbul'da mükim Ladilâs Ervin Denes Efendiyi tayin eylediğini bildirmiş ve lâzımgelen vesikayı tevdi etmiştir. Keyfiyet kanuni hükümlere muvafık görüldüğünden ilân olunur.

MİLLİYET MATBAASI