CUMARTESİ
15 TEŞRİNİEVVEL 1932
7 inci sene No. 2400
NUSHASI 5 KURUŞTUR

Milliyet

Sahip ve Başmuharriri
Siirt Meb'usu MAHMUT
Umumî Neşriyat ve Yazı Müdürü
ETEM İZZET

Başvekil Baharda Yeni Bir Seyahata Çıkacak

Milletler Cemiyeti Umumî Kâtipliği

Milletler Cemiyeti umumî heyetinin, bu içtima devresinde meşgul olduğu ehemmiyetli meseleler den biri de umumî kâtiplik vaziyetidir. Milletler Cemiyeti kadrosunda umumî kâtipliğin hususî bir ehemmiyeti vardır. Çünkü evvelâ teşkilâtın daimî bir reisi yoktur. Gerek umumî heyet reisi ve gerek meclis reisi aza arasında münavebe ile intihap edilir. Sonra reislerin idarî salâhiyetleri yoktur. Binaenaleyh umumî kâtip, Milletler Cemiyetinin mümessili vaziyetinde olduğu gibi, teşkilât üzerine birinci derecede âmildir. Umumî kâtiplik malî, siyasî, münakale, ekalliyetler, mandalar, sıhhat, uyuşturucu maddeler, neşriyat gibi bir takım şubelere ayrılmıştır. Bunlardan her birinin bir şefi ve geniş kadroları vardır. Ve teşkilâtın her sahadaki faaliyeti bunların mürakabeleri altındadır. Umumi kâtip, bütün içtimalarda hazır bulunur.

Milletler Cemiyetinin teşkili tarihinden beri umumî kâtiplik vazifesini bir İngiliz yapmaktadır. Umumi kâtipliğin teşkiline dair olan cemiyet misakının 6 mcı maddesi, umumî kâtibin misaka raptedilen zeylde zikredileceğini yazıyor.

Misakın bu maddesi yazıldığı zaman Amerikanın da teşkilâta iştiraki hesaba katılıyordu. Ve eğer Amerika aza olsaydı, galip bir ihtimal olarak, umumî kâtiplik gibi en ehemmiyetli mevkie bir Amerikalı geçecekti. Amerika cemiyete girmeyince umumî kâtiplik bir İngilize verildi. Altıncı maddenin bahsettiği zeyl yazıldı. Sir Eric Drummond'un umumî kâtipliği zeyl ile beraber misakın bir cüz'ü oldu. Binaenaleyh umumî kâtip misak ile tayin edilmiş ve azil ve tebdil edilemez demektir. Tıpkı hükümdarlığı kanunu esasî ile teyit edilen bir kral gibi...

Eğer Sir Eric Drummond kendisi çekilmek istemeseydi, ölüncye kadar umumî kâtiplikte kalması için hiç kanuni sebep olamazdı. Fakat geçen sene umumî kâtip, 1933 ten itibaren mer'î olmak üzere istifa etmiştir. Bu itibarladır ki cemiyet şimdi bu ehemmiyetli mevkiin mukadderatile meşgul olmaktadır.

Sir Eric Drummond neden istifa etmiştir? Evvelâ şahsî vaziyeti sebep olarak ileri sürülmektedir. Umumî kâtip bu vazifeye geçmezden evvel, İngilterenin belli başlı diplomatlarındandı. Diplomasi meslekinden daimi surette ayrılmak istemediğinden bahsediliyor. Hattâ Sir Eric Drummond kendisiden İngilterenin Waşington sefirliğine namzettir.

Fakat umumî kâtibin çekilmesini bundan daha derin sebeplerde aramak lâzımdır: Milletler cemiyeti, ilk teşkil edildiği zamanlardan sonra büyük istihaleler geçirmiştir. İlk zamanlarda İngiltere hâkim iken, sonra Fransa, Avrupada teşkil etmeğe muvaffak olduğu bir takım kombinezonlarla Cenevrede nüfuzunu arttırmış, Almanyanın cemiyete girmesi de inkılâp mahiyetinde bir hareket tesirini yapmıştır. O zamandan beri de ehemmiyetli istihaleler geçirilmektedir.

Bu istihalelerin neticesi şu olmuştur ki, cemiyet, ilk zamankinden çok ziyade beynelmilelleşmiştir. Bu beynelmilelleşmenin, cemiyeti, ehemmiyetli meselelerin hallinde daha müessir bir unsur haline koyup koymadığı ayrı bir meseledir. Bilâkis bu noktadan zayıfladığı iddia edilebilir. Fakat hakikat şudur ki cemiyet bu istihaleler neticesi daha ziyade beynelmilel bir mahiyet almıştır. Bu yeni vaziyet kâtibi umumiliğin vaziyetile telif kabul etmiyor. Ve Sir Eric Drummond çok tenkit edilmiştir. Umumî kâtip te bundan müteessir olarak çekilmiştir.

Cemiyet misakına göre, umumî kâtip, umumî heyetin tasvibile meclis tarafından tayin edilir. Ancak bu, umumî kâtiplik teşkilâtının da değişmesi için bir fırsat olduğu takdir edilmektedir. Esasen birkaç sene evvel, umumî kâtiplik teşkilâtının ıslahı meselesini tetkik için bir komisyon intihap edilmişti. Noblemaire komisyonu denilen bu heyet kâtibi umumîlik teşkilâtında ehemmiyetli ıslahat yapılmasını tavsiye etti. Komisyonun tavsiyesine göre, umumî kâtiplik teşkilâtı, bir umumî kâtip, bir muavin, altı kâtip ve sekiz direktörden ibaret olmak üzere on altı kişiden terekküp edecekti. Sonra umumî kâtip on sene, diğeri de yedişer sene müddetle intihap ve tayin edileceklerdi. İntihapta cemiyete aza olan devletlerden mümkün mertebe fazla mikdarının umumî kâtiplik teşkilâtında temsil edilmesine dikkat edilmesi tavsiye ediliyordu.

Ö[illegible] tiplik teşkilâtının ıslah ve tensiki etrafındaki mesai henüz müsbet bir netice verememiştir. Ve bir karar verilemediği içindir ki umumî kâtip Sir Eric Drummond'un bir sene daha vazifesinde kalması Türk murahhas heyeti tarafından ileri sürülmektedir. Eğer bu tek- kâtiplik meselesinin halli gelecek seneye kalacak demektir. Milletler cemiyeti teşkil edildiği tarihten beri bir çok istihaleler geçirmiştir. Fakat en ehemmiyetli istihale, cemiyete hüviyetini verecek olan istihale, umumî kâtiplik teşkilâtının alacağı şekle bağlıdır.

Şark vilâyetlerinde en çok istenen şey mektep ve hocadır..

Hükûmetin şarkta alacağı idarî ve içtimaî yeni tedbirleri Gazi Hz. tasvip buyurdular..

Başvekil Hz. Şark vilâyetlerindeki tetkik seyahati hakkında Reisicümhur Hz.ne şifahî raporunu arzetmiştir. O havalideki tetkikat neticesinde Başvekil derpiş ettiği idarî ve içtimaî tedbirler, Gazi Hz. ince de tasvip buyrulmuştur. Bu tedbirlerin hepsi de halka biraz daha refah vermek, onların mânevî ve fikrî seviyelerini yükseltmeğe matuftur. İsmet Paşa, önümüzdeki senenin ilk baharında yeni bir tetkik seyahatine çıkacaktır. Bu seyahat, Karadeniz sahillerinden başlayacak, Şark hudutlarımızda, Cenup hudutlarımızda ki vilâyetlerimize teşmil edilecektir.

Başvekil köylüler arasında

Son seyahatlerinde, halk ile temas ve müsahabelerinden Başvekil çok memnundur. Halk her iyi şeyi, her türlü ıslahat teşebbüslerini memnuniyetle karşılayor. Şark vilâyetlerimizde Başvekilden en çok istenen şey mektep ve hoca olmuştur.

Başvekilimiz dün de istirahat ettiler

Başvekil İsmet Paşa Hazretleri dün Heybeliadada biraderleri Hasan Rıza Beyin köşkünde istirahat etmişlerdir. Başvekilimizin Ankaraya avdet edecekleri gün henüz takarrür etmemiştir.

Adananın pamuğunu alacağız

Başvekil Paşa Hz. Adanadan geçerken, bir heyet Fevzipaşaya kadar istikbale gitmişti. Başvekil heyeti kabul ederek, Adana hakkında izahat istemişti. Dün gelen Adana gazeteleri bu mülâkat etrafında tafsilât verirken diyorlar ki:

"Adanadan ve Adanalılardan bahsederken Pş. Hz. leri yapılacak mensucat fabrikalarından ve bunların ehemmiyetinden bahsetmiş ve demişlerdir ki:

— Fabrikayı Adanada açmıyoruz ama, Adananın pamuğunu alacağız.

Adanayı teşrifleri hakkında heyetin istirhamlarına karşı da:

— Pek yakında Adanaya gelecegim, pamuğunuzu satın alarak güler yüzle gelmek istiyorum." demişlerdir.

Yeni bir musiki mektebi açılacak..

Musiki san'atkârları cemiyeti faaliyetle işe girişti..

Cemiyetin yeni binasının açılışında hazır bulunanlar

İstanbul Musiki san'atkârları cemiyeti Beyoğlunda Bursa sokağında yeni bir binaya nakletmiş ve dün öğleden sonra yeni binanın açılma resmi yapılmıştır. Merasimde Cümhuriyet Halk fırkası idare heyeti reisi Cevdet Kerim, Gireson meb'usu HakkıTarık, Beyoğlu kaymakamı Sedat Beylerle cemiyet mensupları ve bir çok zevat hazır bulunmuştur. Evvelâ, Zeki Beyin idaresinde bulunan on üç kişilik orkestra heyeti tarafından İstiklâl marşı, müteakiben

(Devamı 6 ıncı sahifede)

Gazi Hz.

Reisicümhur Hz. dün öğleden sonra Sakarya motorile Marmarada bir tenezzük yapmışlar ve Adalar civarında biraz dolaştıktan sonra Dolmabahçe sarayına avdet buyurmuşlardır.

Yeni İspanya Sefiri geldi

Sabık sefir kalp hastalığından Madritte vefat etti

Mezunen Madride gitmiş olan İspanyol sefiri M. Yean Servesty Vest rahatsızlığı hasebile tekaüt lüğünü istemiş ve yerine İspanyanın Kolombiya sefiri M.Aristegius tayin edilmiştir. M. Aristegui bir kaç gün evvel şehrimize gelmiştir. Gazi Hazretlerinin Ankaraya avdetlerini müteakıp, Ankaraya giderek itimatnamesini takdim edecektir. M. Aristegui 1924 senesinde İspanyanın Ankara sefareti birinci kâtipliğine tayin edilerek memleketimize gelmiş, ve birkaç sene burada kalmış, memleketimizi tanıyan bir diplomattır. Diğer taraftan teessüfle aldığımız habere göre, sabık sefir M. Yean Scr-

(Devamı 6 ıncı sahifede)

Kahve alacağız, fakat..

Brezilya ile bir anlaşma zemini bulunacak

ANKARA, 13 — Brezilya kahve ihracat müesseseleri namına İktısat vekâletine bir müracaat vaki olmuştur. Bu müracaata nazaran Brezilya Türkiyeye ihraç edilen kahveye mukabil bizden mal almaya razı olmaktadır. Ancak iktısat vekâleti Brezilya tarafından bizden alınacak malın nevi üzerinde bir kaç madde göstermiş ve mübadeleye bu malların esas tutulması noktasında ısrar etmişti. Halı, zeytin ve zeytinyağı bu meyandadır.

Brezilya kahve ihraç müesseseleri ise Türkiyeden alacakları malları intihapa serbet kalmalarını istemişlerdir. Müzakere devam etmektedir. Bir anlaşma zemini bulunacağı zannediliyor.

Mısırla Ticaretimiz

Mısırlılar neden bütün tütünlerini bizden almayorlar

Birkaç gün evvel Avrupadan şehrimize gelmiş olan Mısırda Mısır Bankası idare meclisi reisi, Talât Paşa Harp, bugün Filistin yolile Mısıra avdet edecektir. Talât Paşa, şehrimizde bulunduğu bir kaç gün zarfında İş Bankası erkânile müteaddit defalar görüşmüş ve memleketimizin iktısadî vaziyeti hakkında malûmat almıştır. Talât Paşa Harp, dün Perapalas otelinde kendisini ziyaret eden bir muharrimize Türk - Mısır iktısadî ve ticarî münasebatı hakkında şu beyanatta bulunmuştur:

— Türkiye Mısır ticareti münasebatı arzu edildiği derecede inkişaf bulmamıştır. Bu mesele başlı başına tetkik edilecek bir meseledir. Mısır, Türkiyeden pek çok şey idhal etmektedir. Buna mukabil

(Devamı 6 ıncı sahifede)

Zaro'yu Sattılar mı?

Karısı arasıra gelen paraları kimin gönderdiğini bilmiyor

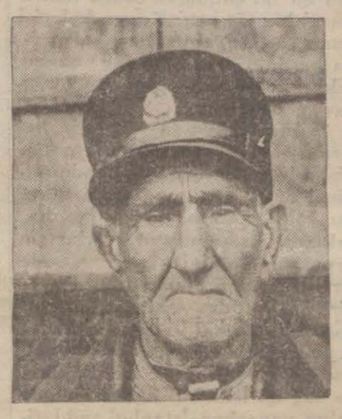

Etrafındakilerin elinde kaldığı anlaşılan Zaro ağa

Zaro ağadan uzun müddetten beri mektup gelmemekte olması ailesini yeniden endişeye düşürmüştür.

Zaro ağadan bir kaç gün evvel ailesi Kudret Hanıma 3 İngiliz liralık bir çek gelmiştir. Kudret Hanım bu parayı almak üzere Osmanlı bankasına gittiği zaman, Zaro ağanın adresini sormuş, banka "bilemeyiz" cevabını verince endişesi büsbütün artmıştır. Bu paranın hakikaten Zaro ağa tarafından

(Devamı 6 ıncı sahifede)

Almanlar her türlü silâhı kullanmalı!

Diğer devletler de tedricen silâhlarını azaltmalı

Londrada ingilizlerin ortaya sürdükleri hal çareleri bunlardır

LONDRA, 14. A. A. — M. Herriot saat 18,30 dan biraz sonra başvekâlet dairesinden ayrılmıştır. O vakte kadar yapılan görüşmelerde ne gibi terakkiler elde edildiğini soranlara" çok bir terakki husule gelmedi" cevabını vermiştir.

Buna mukabil İngiliz mahafili dünkü günün ve yapılan mülâkatların çok dostça ve memnuniyeti mücip olacak surette cereyan ettiğini söylemektedir.

" Mülâkatlar öğleden sonra saat 18,30 a kadar devam etmiştir.

Görüşmelere yarın saat 10 da tekrar başlanacaktır."

Salahiyettar İngiliz mahafili tarafından verilen izahata göre bu görüşmelerden maksat silâh kuvvetlerinin azaltılması hakkında Cenevrede yapılan müzakerelerin karşısına dikilen çıkmazı vücuda getiren sebepleri ortadan kaldırmaktan ibarettir. Halbuki, alâkadar hükûmetlerin mümessilleri arasında karşı karşıya geçilerek fikir teatisinde ve bazı görüşmelerde bulunmaksızın böyle bir neticeye ulaşmağı ummağa imkân yoktur.

İstihdaf edilen gaye tahdidi teslihat konferansının faaliyetinde devam etmesini mümkün kılmaktır.

(Devamı 6 ıncı sahifede)

Fransızlara göre, Almanlar muhtemel yeni bir harpte en ziyade zehirli gazlere güveniyorlarmış

Bütün memleketlerle ayrı ayrı itilâf

İktısat vekâletinde mütehassıslar vaziyeti tetkik ediyorlar

ANKARA, 14 (Telefonla) — İktısat vekâletinde tetkik faaliyeti devam ediyor. Meclise arzedilecek bazı kanun lâyihalarının hazırlanması için çalışılıyor. Bu meyanda Teşviki sanayi kanunu ile Sanayi ve Kredi bankası ve ofisi kanunları arasındaki tezatlar tesbit edilmektedir. Bu son iki kanunun bazı maddeleri Cümhuriyet Halk fırkasının programile taaruz halindedir.

Mütehassıslardan mürekkep bir komisyon bütün devletlerle olan ticarî muamele ve münasebetlerimiz üzerinde tetkikat yapmaktadır. Bu tetkikat, vekâletin doğrudan doğruya her memleketle ayrı ayrı temasına, her devletle karşılıklı hesap ve menfaat esasına göre itilâflar yapılmasına esas teşkil edecektir.

Dün ilk çalışmasını yapan takımımızın oyunundan bir an

Takımımız ilk çalışmasını dün yaptı

Eski Kurtuluş Yeni Kurtuluşu 3 - 0 yendi

Dün Ruslarla oynayacak olan Halkevi spor teşkilâtı takımı ilk çalışmasını Kadıköyündeki Fenerbahçe stadında yaptı. Ruslarla yapılacak maçlara bütün Türk spor efkârı umumiyesi bir ehemmiyeti mahsusa atfetmektedir. Çünkü Ruslar bundan evvel bir kere memleketimizi ziyaret etmişlerdir. Bu sefer ikinci defa olmak üzere topraklarımıza geliyorlar. Bu münasebetle karilerimize Rus futbolü hakkında bütün Türk spor âlemi tarafından ilerisi için yeni bir merak uyandıracaktır.

Bu tefrikada tarihin en meraklı bir olmuşunu her parçada artan bir duyğu ile, bir roman gibi okuyacaklardır. Her parçanın sonu ilerisi için yeni bir merak uyandıracaktır.

Yeni Tarihî Tefrikamız

93 Felâketi Ve İgnatief

Hem bir tarih, hem bir roman... Tuna boyunun, Balkan geçitlerinin elimizden gitmesini bir adam Boğaziçinden nasıl hazırladı? Körler arasında bir açıkgözün neler yapabildiğini bu yazılarda okuyacaksınız..

"Milliyet" yakında «93 felâketi ve Ignatief» diye bir tefrika koyacaktır. Bu yazı, hem bir tarih, hem bir romandır.

Tarihtir: Çünki Abdülaziz vaktinden Berlin kongresine kadar olup biten şeyleri olduğu gibi ortaya koyacaktır. Âlî ve Fuat Paşalar'ın 3 üncü Napoleon'a dayanan politikaları, Mahmut Nedimin Rus büyük elçisine güvenişi, Abdülaziz'in indirilişi, 5 inci Murad'ın çıldırışı, Abdülhamid'in yapmacıkları, Bosna ve Bulgaristan isyanları, Sırp ve Karadağ muharebeleri, Rusya ile 93 harbi, Ayastefanos ve Berlin muahedeleri bu yazının içinde herkesin anlayacağı dille yazılmış bulunacaktır.

Roman'dır: Çünki bütün bu anlatılan şeyleri sıkıcı, karışık, birbirine bağlanmamış yolda söylemiyecek, belki hepsinin iç yüzlerini, adları geçenlerin yürek duygularını, olan bitenleri birbirine bağlıyarak anlatacaktır. Okuyanlar bu tefrikada tarihin en meraklı bir olmuşunu her parçada artan bir duyğu ile, bir roman gibi okuyacaklardır. Her parçanın sonu ilerisi için yeni bir merak uyandıracaktır.

Pek yakında..

Dünkü spor hareketleri

(Başı 1 inci sahifede)

milel teşkilâta dahil değildirler. Binaenaleyh o teşkilâta dahil olan milletlerle resmen temas edemezler. Eğer Ruslar bu mâni dolayısile kendi çerçeveleri dahilinde bulunmak zaruretinde olmasalar, malik oldukları bedenî kabiliyete bir de teknik kabiliyet ilâve ettikleri gün hiç şüphe yok ki Avrupa futbolü için bir silindir olabilir. Fakat bu maniler dolayısile Ruslar bugün olduklarından fazla bir şey olmayacakları kanaatindeyiz. Oynayacak olan bizim takımla Rus takımını mükayese edersek gayri kabili imkâr olarak atletik kabiliyetlerinin bize faik olduğunu kabul etmek zaruretindeyiz. Bilmukabele biz de onlardan bilgi ve teknik itibarile yüksek vaziyetteyiz. Burada ve Ankarada oynanacak olan maçlar hakkında fikir beyan etmek lüzumsuz olur, çünkü futbolde evvelden tahminler ekseriya insanı utandırır.

Diğer maçlar

Kadıköyünde bu vçalışmadan evvel Vefa-Kumkapı ile Süleymaniye arasında bir maç yapılmış ve Vefa-Kumkapı rakibini sıfıra karşı iki golle yenmitşir.

Taksim maçları

Dün Taksim stadyomunda bir kaç haftadan beri yapılan futbol turnuvasının finali yeni ve eski kurtuluş kulüpleri arasında oynandı. Bu iki kulüp biribirinden ayrılmış iki ayrı teşekküldür. Yeni Kurtluş kulübü eski Kurtuluş kulübünden ayrılmış olan oyuncular dan mürekkeptir. Bu münasebetle her iki takım arasında çok derin bir rekabet caridir. İşte dün yeni ve eski Kurtuluş kulüpleri karşılaştılar. Takımlar saat üç buçukta taraftarlarının büyük tezahüratı arsında sahaya çıktılar. İlk akını yeni Kurtuluşlular yaptılar ve on dakika kadar hasımlarını iyice sıkıştırdılar. Ondan sonra oyun mütevazinleşti ve yavaş yavaş eski Kurtuluş hâkimiyeti ele aldılar. Bu arada yeni Kurtuluşlular bir akını esnasında bir firikik yaptılar. Bunu eski Kurtuluşlular gayet iyi çekerek ilk gollerini kaydettiler. Bundan sonra Kurtuluşlular iki gol daha attılar ve devre 3 - 0 bitti. İkinci devre başladığı zaman sinirler büsbütün gerilmişti. 15 inci dakikada hakem Basri Bey gayrnizamî hareket eden bir yeni Kurtuluşluyu oyundan çıkarmak istedi. Buna yeni Kurtuluşlular itira zettiler ve sahadan çekildiler. Bunun üzerine hükmen mağlûp oldular ve kupayı eski Kurtuluş kazandı.

Karagümrük sahasında

Karagümrük sahasında yapılan turnuvada Altay takımı Edirnekapı takımı ile oynamış ve 5 - 1 galip gelmiştir. İkinci maç Türkspor ile Heybelispor arasında olmuş ve Heybelispor 3 - 2 galip gelmiştir. Nihayet son maç Pera - Karagümrük arasında olmuş ve Peralılar 4 - 1 galip gelmişlerdir.

Askerî yurtlar arasında spor faaliyeti

Dün Harbiye, Kuleli yurtları arasında Kuleli sahasında her iki yürt atlet ve voleybolcüleri karşılaşmışlar ve çalışmaları nisbetinde yurtlarına muvaffakıyet kazandırmışlardır. Müsabakalar 13 te resmi geçitle başlamış, program ikmalinden sonra Kuleli misafir ağabeylerine çay ziyafeti vermişler. Sportmen kuleli müdürü yarının ordu sevk ve idarecil ine çok kıymetli irşadatta bulunmuş ve ezcümle demiştir ki:

"Sağlam bir kafanın sağlam bir vücude bulunacağı bugün , spor medenî milletleri terakkiyatı ile başbaşa gittiğini biliyoruz. Bizim de sporda çalışıp sağlam iradeli malûmatlar olarak yetişmemiz lâzımdır. Her birinizi sporun başlangıcı olan atletizme intisabınızdan dolayı tebrik ederiz. Daha muvaffak olmanızı temenni ederim."

Sporcuları davet

(Halkevi) nin davetlisi ve misafiri olarak şehrimize gelecek olan Sovyet sporcuları dostlarımızı istikbal etmek üzere bilûmum spor kulüpleri heyetlerinin ve sporcularının 15 Teşrinievvel cumartesi sabahı saat sekiz buçukta tophanede Seyrisefain yolcu salonu parkında hazır bulunmaları mercudur.

Heyeti Tertibiye namına
Taip Servet

Rusların istikbal merasimi proğramı

1 — Sovyet sporcuları misafirlerimizi hâmil olan Çiçerin vapuru 15 teşrinievvel cumartesi sabahı saat altıda Büyükdereye gelmiş bulunacaktır.

2 — Sabah saat yedide heyeti istikbaliyeyi hâmil olan bir motör Galata Mehmet Ali Paşa hanı önündeki iskeleden hareket edecektir.

3 — Bu motörde İstanbul valisi ve belediye reisi tarafından tercüman Vedat Bey, Halk Fırkası tarafından Mekki Bey, Halkevi spor şubesi tarafından Sadun Galip B. ile heyeti tertibiye azası Taip Servet, Zeki Rıza, Kemal Rifat Beyler, ve her gazeteden bir muharrir ile bir fotoğraf muhabiri ve mihmandarlar ve tercümanlar bulunacaklardır. İstanbul Sovyet cenera! konsolosu M. Ziyoyling ile tercümanı Ahmet Bey ve Tass Ajansı muhabiri M. Paplonski de bu motörle istikbale iştirak edeceklerdir.

4 — Motör Çiçerin vapuruna Yeniköy açıklarında yanaşacak ve bu heyet vapura geçerek misafirlere ilk rasifei hoşamediyi ifa edeceklerdir.

5 — Vapur sekiz buçuk raddelerinde Tophane açıklarına gelecek ve misafirler motörlerle Tophane rıhtımına çıkarılacaklardır.

6 — Misafirler karaya çıkarken ve merasimi istikbaliye esnasında şehir bandosu terennüm edecektir.

7 — Rıhtımda evvelen Halkevi spor şubesi reisi Fethi Tahsin Bey Halkevi sporcuları namına misafirlere beyanı hoşamedi edecek ve hazır bulunan kulüpleri ve sporcular misafirlere takdim eedcektir.

8 — Misafirlerimizi Seyrisefain idaresinin yolcu salonu önündeki parkta, İstanbul valisi ve belediye reisi Muhiddin Bey namına mektupçu Halûk Bey, Halk Fırkası namına Rüknettin Bey, İstanbul mıntaaksı namına Orhan Bey, futbol federasyonu namına Sait Bey istikbal edeceklerdir. Şehrimizde bulunan Sovyet kolonisi de misafirlerimizi burada karşılayacaklardır.

9 — Fethi Tahsin Bey ile kulüpler mümessilleri tarafından misafirlere buketler takdim olunacaktır.

10 — Bu merasimden, yolcu salonunda bir müddet istirahatten sonra misafirler hususî otomobillerle otele izam olunacaklardır.

Asrî spor yurdunda

Asrî spor yurdu tarafından tertip edilen boks maçları Atik Ali Paşa cami ittisalinde Merkez aile bahçesinde icra edilmiştir. Asrî spor yurdu boksörlerinden D. Nazır Efendi çıkacak olan hasım boksör Halit Ruhi Efendi gelmemiş Nazar Efendinin galibiyeti ilân edilmiştir. Buna rağmen Nazar Efendi gene mağlûp addedilen Halit Ruhi Efendiyi davet etmektedir. Eski ve kıymetli boksörlerden Sarı İstavri ile Nazar bir gösteriş maçı yapmış sürekli alkışlarla karşılanmıştır. Eski boksörlerden Kimpo ile talebesi Kemal gösteriş maçı kapmıştır. Ve Kemalin istikbalde güzel bir oyuncu olacağı görülmüştür. Asrî spor yurdunun birinci derece boksörlerinden Arap oğlu ile Kınalı adadan Leon Efendi maçı icra edilmiş, neticede Arap oğlu galip gelmiştir. Önümüzdeki cuma için icra edilecek olan mükâfat ve madalyalı maçlara boksörlerden Andon, İstavri, Kimpo, Nazar, Arap oğlu, Kemal, Leon, Kaya, istirak edecektir.

Türkiye futbol birincilikleri

İZMİR, 14 (A.A.) —Bugün beş gurup arasında Türkiye futbol birincilikleri nihaî müsabakaları başladı. Alsancak stadyumunu doldu ran binlerce kişinin önünde takımlar bir geçit resmi yaptılar. 13,40 da başlayan bu geçit resmi çok alkışlandı. Bunu müteakip müstahkem mevki muzika takımı istiklâl marşını çaldı. C. H. Fırkası idare heyeti reisi ve Balıkesir meb'usu Hacim Muhddin Bey, sahanın ortasına gelerek takımlara şu hitabeyi söyledi:

Aziz gençler, sevgili konuklar;

Hoş geldiniz. Cümhuriyet ülkesinin dört köşesinden yanık yurdumuza şerefler getirdiniz. Arkadaşlar, Türk kelimesinin yanıbaşında ayni mânayi ifade eden başka kelimeler de vardır ki onlardan birisi de idman ve spordur. Türkler bütün dünyada söylenilen "Türk gibi kuvvetli" darbımeselini kuvvetleriyle temin etmişlerdir. Demek arkadaşlar, Türk ve spor kelimeleri iki mânayi ifade eden iki kardeştir.

Arkadaşlar; herşeyde olduğu gibi spor işnde de medeniyet dünyası yeni bir yol açmıştır. Bu yollardan birisi debugün meşgul olduğunuz ve muvaffakıyet için bibirinizle çarpışacağınız futbol oyunudur. Hepinize muvaffakıyetler diler ve tekrar hoşgeldiniz derim."

Hacim Muhittin Beyin çok alkışlanan bu nutkundan sonra beş takım İzmir halkını selâmladı. Merasim bittikten sonra İstanbulspor ve Konya takımları sahayı işgal ettiler. Hakem Trabzon mıntakasından Cafer Beydi. Takımlar şu şekilde yer aldılar:

İstanbulspor: Kemal, Ali, Sami, Aziz, Hasan, Fahri, Nihat, Salâhaddin, Salâhaddin, Orhan, Tevfik. .

Konya: Nebil, Sırrı, Sabri, Süleyman, Şevket, Cemal, Nail, Reşat, Hakkı, Adnan , Arif.

Oyuna Konya başladı. İlk akın İstanbulspor müdafileri tarafından kesildikten sonra, Konya kalesine doğru akan İstanbulspor forları birkaç pastan sonra Salâhaddinin ayağile ilk golü kaydettiler. Golden sonra Konyalılar mukabil bir hücum yaptılar. İstanbul aleyhine bir korner oldu. Korner dışarı atıldı. 9 uncu dakikada İstanbulun güzel bir akını ofsayt la neticelendi. Ofsayt vuruşundan topu kapan Konya sağ içi bir iki çalımdan sonra İstanbul kalesine güzel bir şüt attı. Kalenin sağ tarafında dışarıya çıkan bu şütten sonra oyun mütevazin bir şekil aldı. 14 üncü dakikada Salâhaddinin sıkı bir şütü Konya kalesinin direğini sıyırarak dışarı çıktı. Biraz daha teknik oyunları görülen İstanbulsporlular henüz hâkimiyeti aalmadılar. Salâhaddin bir iki çalımdan sonra tekrar güzel bir şüt attı. Konya kalecisi bunu tuttu. Yalnız İstanbulsporda bu dakikalara kadar nazarı dikkati celbeden bir şey var, 8 favl yaptılar..

18 inci dakikada 18 yarda haricinde bir iki çalımdan sonra kendisine verilen pası Salâhaddin ikinci defa Konya ağlarına taktı. Bu golden sonra Konyalılar durakladı. İstanbulspor forlarının hep Salâhaddini beslemelerine bir türlü mâni olamıyorlar. Netekim Salâhaddin gene güzel bir pas aldı. Derhal kaleye havale etti. Fakat, hakem bunu ofsayt çalmış bulunuyordu. 22 inci dakikada sağ içi İstanbul kalesi önünde çalım yaparken İstanbul müdafilerinden biri eliyle topa vurdu. Hakemin verdiği penaltıyı Konyalılar kalecinin solundan güzel bir gole tahvil ettiler. Konya takımı golü yaptıktan sonra açıldı. Daha canlı ve daha şuurlu bir oyun tatbik etmeğe başladılar. Lâkin geri hatlarına nazaran forların bütün gayretleri yabana gidiyor. Oyunun heyeti umumiyesi üzerinde müessir bir vaziyette iken Konya for hattının bozuk oynaması nisbi faikiyetin İsetanbulspora geçmesine sebe poldu. Dakikalar geçtikçe bu hâkimiyet biraz daha fazlalaştı. Yalnız bu hâkimiyete rağmen Konya merkez muavininin İstanbul müdafileri gerisine doğru verdiği uzun bir pası sür'atli bir çıkışla Konya sağ içi sıkı bir şütle gole tahvil etti. Bu pasa ne müdafi yetişebilmiş, ne de kaleci çıkışa yapabilmiştir. Konyanın bu golü uzun uzadıya alkışlandı. Bu defa İstanbul takımı durakladı. Beş altı dakika için şuursuz bir oyun takip ettiler. Bu vaziyet Konyalıların fazla enerji sarfetmelerine ve bu yüzden tribünleri dolduran binlerce kişinin alkışlarını toplamalarına vesile oluyordu. Devrenin bitmesine beş dakika var. Nisbî hâkimiyet tekrar İstanbula geçti. Son bir iki dakika içinde bu hâkimiyet tazyika inkılâp etti. Beş for üç haf, Konya kalesine hücum ediyor.. Konya aleyhine bir korner dışarı atıldı, ve devre bitti.

İkinci devre İstanbulun bir hücumu ile başladı. İlk dakikada Konya aleyhine bir korner oldu. Konya takımı çok geri oynuyor. Bunu hisseden İstanbulspor oyuncuları hücum şeklini değiştirdiler. Yedinci dakikada Salâheddin vole bir vurusla topu Konya kalesine gönderdi. Top üst direği yalayarak geri dışarı çıktı.

13 üncü dakikada Konya müdafii Sırrının ayağı incinerek sahadan çıktı. Konya 10 kişi ile oynamağa başladı. Konya takımı büsbütün geri çekildi. Oyun âdeta tek kale şeklinde girdi. 16 ıncı dakikada Sırrı tekrar oyuna girdi. İstanbulun hücumları devamda. Maamafih, bütün bu hücumlara rağmen gol yok... Oyun zevksizleşti.

25 inci dakikada Konya biraz canlandı. Hatta İstanbul takımını bozuk oyuna sevkedecek kadar canlandılar. İstanbul defansı sıkışık ve bozuk oynuyor. Müdafilerin vuruşları fena. Konyalılar bundan çok cesaret alarak hücuma başladılar. İstanbul kalesi sıkıştı, Kalecini fedakârlığı bu sıkışık vaziyette İstanbul takımını üç defa mağlûbiyetten kurtardı. Oyun üzerinde bu defa Konya sağ içi müessir oluyor. Çok şahsı oynamasına rağmen İstanbul defansını lar muhakkak bir sayı kaçırdılar. hırpalayor. 36 ıncı dakikada Konya-Gögüs ve kafa ile iki metreden kaleye sokularak topu sağdan dışarı attılar.

İstanbul takımı çok iyi bir akın yaptı. Muhakkak gol olacak bir havaleyi Konya kalecisi kornere attı. Konyalılar mukabil bir akın yaptılar. Top sağ içte. Bir iki çalımdan sonra sağ müdafii de atlatarak kalenin sağ zaviyesinden bir gol attılar. Bu gol dakikalarca alkışlandı. Oyun başlayınca İstanbulspor biraz sert oynamağa başladı. Fakat bu serlik ekseriya kendi aleyhlerine oluyordu. Konyalılar daha atılgan oynamağa başladılar. Oyunun bitmesine 6 dakika var. Top bir orya bir buraya gide gele nihayet Konya kalesi önünde fazla dolaşmağa başladı. Devre sonuna iki dakika kaldı. Konyalılar tekrar açıldı. Son dakikada top tekrar Konya kalesi önüne geldi. Müdafilerin birisi gayri nizam bir harekette bulundu. Verilen penaltıyı İstanbulsporlular güzey bir vuruşla gole tahvil eylediler. Bu suret le oyun 3-3 beraberlikle bittir.

Maçın muayyen müddet zarfında lik talimatnamesi mucibince birer çeyrek saatlik iki devre daha temdidi lâzımgeliyordu. Ve böyle yapıldı. beraberlikle bitmesi üzerine birinci-Beş dakika istirahattan sonra takımlar yeniden sahaya çıktılar. İlk on beş dakikalık haftaymda Netice almak için bütün gayretleriyle çalışan her iki takım çok candan bir oyun oynuyorlardı. Konyalılar, Salâheddine nefes aldırmamak için etrafına bir muhasara çemberi çevirmişlerdi. Oyun, ekseriyetle Konya kelesi etrafında oynanıyordu. İstanbulsporun soldan inkişaf eden bir hücumu esnasında solaçık demarke kalmasından istifade ederek Konyalıların kalesine kadar indi. Ve güzel bir pasla topu Salâheddine yolladı. Salâhaddin üzerine atılan Konya müdafilerinin müdahalesine meydan vermeden güzel bir plâse ile takımına galibiyet sayısını kazandırdı. Konyalıların bu golden sonra hiç te olmazsa beraberliği temin için bir sayi yapmağa çalışacakları zannediliyordu. Fakat, bilâkin defansa çekildiler. Halbuki daha fazla gol yeseler bile netice değişmiyecekti. Bu yanlış hareket İstanbulsporun işine yaradı. Ve emin bir oyun oynamağa başladılar.

İkinci çeyrek saat zarfında İstanbulsporun hâkimiyeti hâlâ hissolunuyordu. Fakat iki taraf ta sayi yapamadılar ve maç İstanbulsporun 4-3 galebesiyle bitti.

HARİCİ HABERLER

Çinde Korsanlık

Haydutlar bir vapuru nasıl soydular?

HONG- KONG, 14. A.A. — Dün gece yarısı bir takım korsanlar İngibitlerini baskına uğratmışlardır. Geliz bandıralı Helicon vapurunun zamiyi, Hong Hai körfezine götürmüşler ve orada yağma etmişlerdir.

HONG KONG, 14.A.A.— Korsanlar baskına uğrattıkları Helicon vapurunu 45 saat sonra serbest bırakmışlardır. Korsanlar geminin tabiiyetini belli etmemek için bacaları boyamışlar, bir harp gemiri olmasından korktukları bir vapurun yaklaştığını görünce gemi zabitlerini ölüm le korkutmuşlardır.

İşkenceye uğramaktan korkan iki çinli yolcu kendilerini denize atmışlardır. Bunlardan biri gemide kalan kızına acıklı bir surette veda etmiştir.

Yolculardan 5 çinli rehine olarak alınıp götürülmüştür. Vapurda bulunan iki Avrupalı kadın hiçbir suretle incitilmemiştir. İki İngiliz torpito muhribi vaka mahalline pek geç olarak gelmişlerdir.

Helicon vapuru bu suretle üçüncü defa olarak korsanların taarruzuna uğramış bulunmaktadır.

Barcelon'da Nümayiş

20,000 kişi sokaklarda dolaşıyor

BARCELONE, 14. A. A. — 20.000 nümayişçiden mürekkep bir kafile resmî surette zan altına alınmış bazı sendikalist mücadelecilerin tevkifini protesto etmişlerdir Nümayişçiler Katalonya hükûmeti dahiliye nazırı tarafından kabul edildikten sonra Barcelone'un bütün sokaklarını dolaşmışlar, polislerle arbedeler çıkarmışlardır.

Akşamı üzeri bir bombe patlamış, ehemmiyetli zarar ve hasara sebep olmuştur. Bu hareketin genişleyip bö yümesinden korkulmaktadır.

Almanyada ihtira beratları

BERLİN, 14. A. A. — Statistikle re göre ihtira beraatleri almak için patenta idaresine verilen istidaların yekûnu 1930 dan epeyce azalmıştır. Bu taleplerin miktarı 1930 da 78,40[illegible] e baliğ iken o seneden beri vasati olarak senede 50 bin istida verilmektedir. Patenta idaresinin 1870 deki tesisinden beri 500 binden fazla ihtira beraatleri dağıtılmıştır. İhtiraların ancak yüzde otuz patentaya bağlanmıştır.

Romaya hücum!

Havadan Romaya hücum manevrası yapıldı

ROMA, (Milliyet) — Eylûlün 16 ncı günü öğleden sonra Roma ve civarının duvarlarına Roma prefeliğinin (28, 29, 30 eylûl 932) günlerinde Romaya karşı tayyare hücumu tecrübesi yapılacağından ahaliyi haberdar eden beyanname ler yapıştırılmıştı:

Beyanname mucibince, tayyare hücumu alelmutat hergün tam zevali ihbar eden düdükleri çalınmasile ilân olundu. Ev velâ 20 saniye mütemadî düdükleri müteakıp 10 saniye fasıla verildi ve nihayetinde 20 saniye mütemadî düdük çalındı.

Tehlikeyi ihbar mahiyetinde olan bu işaretlerden sonra mütemadiyen ,bilâfasıla, düdükler çalınmıştır. Tehlikenin yaklaştığını ihbar eden bu son düdükler üzerine sokaklarda bulunan ahali kapı içlerine galerilere velhasıl bulundukları yerlerde her hangi kapalı yerlere iltica etmişler ve tehlikenin zail olduğunu bildiren son düdükler kadar gizlendikleri yerlerde kalmışlardır. Tramvaylar, otobüsler de bulundukları yerlerde durmuşlar ve yolcular da hemen inerek kapalı yerlere iltica etmişlerdir. Hususî arabalar ve yolcuları dahi ayni suret le hareket etmişlerdir.

Tecrübe esnasında hususî binalardan hiç bir kimse; merak saikasile pencereden bakmamış, taraçalara çıkmamıştır.

Ayın yirmi sekizinci günü saat 22 den ayın yirmi dokuzuncu günü guruba kadar ve 29 uncu günü saat 22 den 30 ucu günü tulû vaktine kadar sokaklarda lâmbalar asgarî derecede yanmıştır.

Ticarethane ve dükkânların elektrikli ilânları ve levhaları yanmamıştır. Hususî binaların pencereleride aydılık görülmemiş, bilhassa binaların en üst katlarında ve sanayi müessese lerinde bütün elektrikler hariçten görünmeyecek surette kapatılmıştır. Fabrikalarla sair müessesatı sınaiye, müstahdemini için iş başlama ve paydos düdüklerini istimal etmemişlerdir.

Tehlike düdükleri çalınır çalınmaz sokaklardaki bütün lâmbalar sönmüştür.Hücum tecrübesi yapan tayyareler bomba yerine kestane fişengi kullanmışlardır. Bu fişenklerden damlara, caddelere ve sokaklara düşenlere ahali tarafından kat'iyyen dokunulmamış, ve bunlar ahali tarafmdan görüldüğü zaman hemen memurlara haber verilmiştir.

Ayın yirmi beşinden hücum tecrübesi günü olan 28 eylûle kadar tehlike düdüklerile karanlık tecrübeleri yapılmıştır.

Bu talimata riayet etmeyenler ve hilâfında hareket eden bazı kimseler kanun ahkâmına göre tecziye edilmişlerdir.

Prens Louis Napoleon ölüm halinde

CENEVRE, 14. A. A. — Şu sırada Leman gölü kenarında Frangin şatosunda oturan prens Louis Napoleon ölüm halindedir. Prens bir hafta evvel gayet vahim bir zatürriye tutulmuş idi. Hastalığın seyrini dordurmak için yapılan bütün tedaviler semeresiz kaldığından hastanın anbean ölmesi bekleniyor.

İtalya kralı dönüyor

ROMA, 14. A. A. — Savoia zırhlısı Süveyş kanalına girmiştir. Kral Fuatın başmabeyincisi Zülfikar Paşa müşarünileyh namına kralı selâmlamıştır.

İngiltere - İrlanda konferansı

LONDRA, 14. A. A. — İngiltere-İrlanda konferansı saat 15 e kadar mesaisini tatil eylemiştir. Konuşulan şeyler hakkında şimdiye kadar hiçbir tebliğ neşredilmemiştir.

Mistres Voodruff'un katilleri

HARBİN, 14. A. A. — Yeni Mançuri hükûmeti zabıtası bir iki gün evvel öldürülen mistres Voodruff'un katillerinden birinin yakalandığını İngiliz konsolosuna bildirmiştir.

İtimatname Takdimi

PARİS, 14. A. A. — İtalyanın Paris sefirliğine tayin edilen kont Pignoti Morano di Custazo, itimatnamesini reisicümhur M. Lebrun'e takdim etmiştir.

Irakın garp Hududu.

CENEVRE, 14. A. A. — M. Paganon Irak hududunun tesbiti hakkında Fransız ve İngiliz hükûmetleri arasında akdedilen itilâf protokolunu Fransa namına imzalamıştır.

SON DAKİKA

Ankarada sonbahar at yarışları

ANKARA, 14 (A.A.) — Sonbahar at yarışlarının ikincisi bugün yapıldı. Hava kapalı ve yağışlı olduğu için seyirciler geçen haftaya nazaran azdı. Satış koşusu adı verilen birinci koşu dört ve daha yukarı yaşta halis kan İngiliz at ve kısraklarına mahsustu. Mesafesi 2.000 metre olan bu koşuda Mme. Anne Sabri Beyin Pazarı birici, Hasa ağanın Demirkırı ikinci, yine Mme. Anna Sabri Beyi Kalmeti üçüncü gelmiştir.

İkinci koşu, üç yaşındaki yerli ve arap tayları arasında yapıldı. Mesafesi 1200 metre idi. Bu koşuya beş hayvan girdi. Meir Salih ağanın Bozkurdu birinci, Zeynel Efendinin Nasibi ikinci; Binbaşı Şevki Beyin Mebrukü üçüncü geldi.

Üçüncü koşu üç ve daha yukarı yaştaki halis kan İngiliz at ve kısrakları arasında ve mesafesi; 2200 metre idi. Dört hayvanın girdiği bu koşuda Ahmet ve Fikret Beylerin Piperi birinci, Akif Beyin Bedyarı ikinci, yine Ahmet ve Fikret Beylerin Firiği üçüncü geldi.

Dördüncü koşu; dört ve daha yukarı yaştaki yerli ve arap at ve kısrakları arasında idi. Mesafesi 2000 metre olan bu koşuya giren üç hayvandan Prens Halim Beyin Hakanı birinci; Kâzım Efendinin Yavuzu ikiciliği kazandılar. Ahmet ve Fikret Beylerin Maltayı üçüncü geldi.

Birinci koşu; 932 senesinde kazandığı ikramiyelerin tutarı 600 lirayı geçmiyen arap ve yerli atı ve kısrakları arasında yapıldı. Mesafe 1400 metre idi. Sekiz hayvanın iştirak ettiği bu koşuda Ahmet Beyin Çankayası birinci; Osman Efendini Kırceylanı ikinci; Kaymakam Hasan Beyin Ceylanı üçüncü geldi.

Edirne muallimlerinin seyahati

EDİRNE, 14 (A.A.) — Erkek muallim mektebi gençleri terbiyevî mülâhazalarla tertip edilen köy gezintilerine bugünkü tatil günü ile başlamışlarddır. Muallimlerinin refakatinde yapılan bu dolaşmalar vatandaşlık terbiyesinin filî bir tezahürü olacak ve köylü muhitide lisan, tabiat tetkikleri yapacaklardır.

İlk yağmur Edirneye yağdı

EDİRNE, 14 (A.A.) — Dün gece memleketin aylardan beri beklediği yağmur bir saat kadar bir müddet yağmıştır. Fakat bugün yine sıcaklar çok fazladır. Suhunet derecesi zait 30 dur.

Çankırı panayırı kapandı

ÇANKIRI 14. A.A.-- Çankırı panayırı dün dağılmıştır. Üç gün içinde birçok alışveriş olmuş etraftan binlerce halk gelmişti.

Sökede yakalanan kaçakçılar

DENİZLİ, 14.A.A. -- Denizli ile Söke arasında kaçakçılık yapan birkaç kişi yakalanmıştır. Üzerlerinde kaçak sigara kâğıdı bulunmuştur.

Denizlide feci bir kaza

DENİZLİ, 14.A.A. — Denizlinin Kâhya köyünde köylüler tarafından bulunan bir top güllesini iki kişi kucaklarken gülle ateş almış bunlardan biri derhal ölmüş diğeri ağır olarak yaralanmıştır.

Von Papen'e Cevap

Bugünkü Almanya eski Almanyaya benzemiyor

PARİS, 14. A. A. — Temps gazetesi, Von Papen'in Münihte söylediği nutka tahsis ettiği başmakalesinin sonunda diyor ki:

« Almanyada 6 Teşrinisanide yapılacak intihabat büyük siyasi fırkalar vasıtasile harekete geçecek olan Alman milletinin -- Von Papen'in haber verdiği veçhile — kanunu esaside değişiklikler yapmak gibi cüretkârane bir teşebbüse karşı — koymağını azmettiğini, yoksa diktatörlük karşısında boyun eğip çekimeğe mi razı olacağını bize öğretecektir.

« Ancak Von Papen'in bize bildirdiği ve haber verdiği «Yeni Almanya» imperatorluk devrindeki Almanyayı o kadar benzeyor ki, bütün dünyanın hâlâ pek elim bir surette acısını çektiği büyük harp felâketini doğuran bir tecrübeye avdet gibi bir vaziyete Avrupanın itimat göstermemesine imkân yoktur.

Prusyada taharriyat

BERLİN, 14. A. A. — Volff ajansından: Leipzig âli mahkemesi müddei umumisinin talebi üzerine siyasi zabıta Berlinde ve Prusyanın diğer bütün büyük şehirlerinde komünist teşkilâtına ait merkezlerde ve matbaalarda taharriyat yapmış , halkı vatana hiyanete teşvik için gayri kanunî surette basılmış risaleler bulunup bulunmadığını aramıştır.

Bu araştırmalar neticesinde birçok yazılı kâatlar, küçük risaleler Berlinde siyasî zabıta, ahırlardan birinde komünistler tarafından kave nutuklar ele geçmiştir.

nuna mugayir bir surette kurulmuş bir surette kurulmuş bir matbaa meydana çıkarılmış, rotatif makinelerle birçok yazılı kâatlar müsadere etmiştir.

Bolivya'da Moratoryom

LA PAZ, 14. A. A. — Hükûmet bankalara ve hususî efrada olan borçlar hakkında bir sene müddetle cari olmak üzre moratoryom ilânı hakkındaki kanunu tasvip etmiştir.

Milletler Kâtipliği

Almanlar bir noktaya itiraz ettiler

CENEVRE, 14, A.A. — Milletler meclisi umumi kâtiplık dairesini yeniden tensike memur komitenin Alman âzası milletler meclisi muhtelif müdürler heyeti âzası arasında ayni millete mensup bir müdürden fazla müdirlerin bulunmaması noktasında ısrar etmiş olduğundan komite Portekız, Norveç ve Çekoslovakya âzaları arasından seçilmiş bir heyeti itilâf zemini bulmağa memur etmiştir.

CENEVRE, 14. A. A. — Milletler cemiyeti meclisi kadınların tabiiyetine ait karar suretini tasvip ettikten sonra esaretin ortadan kaldırılmasına müteallik projenin tetkikine girişmiştir.

Rooevelt'in bir nutku

ALBANY (Nevyork hükûmetinde). 14. A.A. — Vali M. Roosevelt telsiz telefon vasıtasile söylediği bir nutukta Amerikada pek çok işsizler bulunduğundan Amerika hükûmetinin bunlara yardım etmek vazifesile mükellef olduğunu beyan etmiştir.

M. Roosevelt muhtelif Amerikan hükûmetlerinin bunlara yardım etmek vazifesile mükellef olduğunu beyan etmiştir.

M. Roosevelt muhtelif Amerikan hükûmetlerinin işsizlik tahsisatını artırmak için mecburi surette içtimai sigorta usulünün kabulü lehinde olduğunu da sözüne ilâve etmiştir.

Borah yeni bir konferans isteyor

LONDRA, 14. A. A. — Amerika âyanından M. Borah dün akşam söylendiği bir nutukta bir taraftan altın miratın ilgası, diğer taraftan umumî teslihatın tenzili ve nihayet çiftçilerin borçlarının çiftçilerin tediye kabiliyetine göre tayini işlerile meşgul olacak yeni bir konferansın toplandırılması fikrini ortaya atmıştır.

Şehir Plânı Yapılmadan Yeni Caddeler Açılmayacak..

Ekonomi

Kontenjan etrafında odadaki müzakereler

Bir hafta daha devam edecek

İktısat vekâleti, kontenjan hakkında, ticaret odalarının fikirlerini sormuştu. Ticaret odasında her gün tacirler toplanarak bu hususta müzakerede bulunuyorlar.

İlk toplanışta verilen karar da, konuşulan şeylerin gazetelere verilmesi düşünülmüştür. Bu karara riayet edilmektedir.

İçtimalar pek hararetli ve münakaşalı geçmektedir, bu münakaşaları ikiye ayırmak mümkündür.

İthalât tacirleri, hükûmetin geniş mikyasta kontenjan yapmasını ileri sürmektedirler. Sayı erbabı da bunun aksini istiyorlar. Kontejaa dahil 800 ü mütecaviz madde etrafıda münakaşalar olmaktadır.

İçtimalar, bir hafta daha devam edecektir.

Yeni fabrikalar

Son bir iki ay içinde şehrimizde yeni yeni fabrikalar açılmıştır. Bunlardan biri bir İtalyan grubunun İşlide açtığı demir boya fabrikasıdır.

Bu fabrika yakında istihsalâtını daha ziyade artıracak, Balkanlara da ihracat yapacaktır.

Yeni fabrikalar arasında lâstik kaçuk, şoson fabrikası da vardır. Bunlar da müessisleri ve sermayedarla rı isveçlilerdir.

Fabrika Eyipteki tesisatını ikmal etmiştir, son günlerde, fabrikada çalışmak üzere, İsveçten kadın mütehassıs amele getirilmiştir.

Bunlardan başka, bir Türk sermayedar da kakao yağı fabrikası açmağa teşebbüs etmiştir.

Bir sermayedar grup ta saat imalâthanesi açmak için tetkikat yapmaktadır. İmalâthanede hariçten getirilen saat parçaları takılarak saat haline getirilecektir. Esasen bunu yapan müesseseler mevcuttur. Bu imalâthanede saatlerin bazı parçaları da yapılacaktır.

İhracat tacirlerimiz

Ihracat ofisi, memleketimizdeki ihracat tacirlerinin adreslerini bir araya toplayarak bir kitap çıkaracaktır. Bu kitap muhtelif lisanlarda olacak, bütün dünya ticaret odalarına gönderilecektir.

İzmirden üzüm incir ihracatı

Mevsim iptidasından 8 Teşrinievvel tarihine kadar İzmir borsasın da 28,544,588 kilo üzüm satılmıştır.

Geçen sene 4 teşrinevvele kadar 9,019,473 kilo üzüm satılmıştı.

Son hafta zarfında borsada satış gören üzüm fiatı 9-29,5 kuruş üzerinde tahavvül etmiştir.

Son hafta zarfında İzmirden muhtelif ecnebi memleketlere 7,969,839 kilo üzüm ihraç edilmiştir.

Mevsim iptidasından 8 Teşrinievveel kadar İzmir limanından muhtelif ecnebi memleketlere 20,580,655 kilo sevkiyat yapılmıştır. Geçen sene ayni tarihte yapılan ihracat miktarı 8,812,431 kilodur.

Mevsim iptidasından 8 Teşrinievvel ekadar borsada 7,706,600 kilo incir satılmıştır.

Son hafta zarfında borsada satış gören incir fiatı 5-25 kuruştur.

Son hafta zarfında yapılan ihracat 3,310,594 kilodur.

Mevsim iptidasından 7 Teşrinievvele kadar 8547 ton 222 kilo incir ihraç edilmiştir. Geçen sene ayni tarih zarfında 8,966 ton 283 kiloluk sevkiyat yapılmıştı.

Brezilya boyuna kahve gönderiyor

RIO DE JANEIRO, 14. A. A. — Santos limanının ticarete yeniden açılması münasebetile Nevyork'a gönderilemk üzre gemilere 50.000 kilo kahve yükletilmiştir.

Poliste

Ortağını Vurdu!

Paraları toplayıp İstanbula eğlenmeğe iniyormuş

Pendikte bir cinayet olmuş, bir bahçıvan ortağını vurmuştur.

Mustafa ve Arnavut Nuri isminde birisi ile ortak olarak bir bahçe kiralamışlar ve dikecekleri tohumları tedarik için de bir faizciden para kaldırmışlardır. İki ortak ilk aylarda borçlarını muntazam ödemişlerse de son iki ay zarfında ortaklardan Nuri işi bozmuş, akşama kadar sattıkları sebzelerin paralarını cebine atıp İstanbula inmiye. gezip eğlenmeğe dalmıştır. Mustafa ortağına müteaddit defa nasihat etmiş, bu işin sonu olmadığını söylemiştir. Son günlerde faizci hemen her gün Pendiğe gelerek Mustafayı sıkıştırmağa başlamıştır.

Mustafa evvelki gün Pendikte Bağdat caddesinde kahvede otururken, Nuri görünmüş ve İstanbula inmek üzere istasyona doğru hızlı hızlı yürümüştür. Mustafa hemen yerinden fırlamış, Nurinin üzerine atılarak, çıkışmış ve Nurinin kolunu tutarak trene gitmesine mâni olmuştur. Bu sırada son trenin düdüğünü çalarak uzaklaştığını gören Nuri fena halde kızmış, ortağı ile kavgaya tutuşmuştur. Bir aralık Mustafa elini beline götürerek parabellum tabancasını çekmiş, Nuriye dört el ateş etmiştir. Çıkan kurşunlardan biri Nurinin göğsüne, diğeri kalçasına isabet etmiş, ağır surette yaralamıştır. Carih derhal yakalanmış, söz söyliyemiyecek bir halde bulunan Nuri de Tıp fakültesine götürülmüştür.

Kaçak et

Sırtlarında birer çuval bulunan iki adamı Kallavî sokağından geçerken çevirilmişlerdir.

Çuvallarda 45 kilo kaçak sığır eti bulunmuştur. Bu adamlar, etlerin Abidin oğlu Hüseyine ait olduğunu söylemişlerdir. Etler müsadere edilmiş, kaçakçılar yakalanmıştır.

Bilet almak meselesinden kavga

Balatta oturan Refik efendi ile şoför Seyfettin ve biletçi Muzaffer efendiler arasında bilet almak yüzünden bir kavğa çıkmıştır.

Seyfi ile Muzaffer Refik efendiyi sağ kaşından yaraladıkları için yakalanmışlardır.

Bir amele üst kattan düştü

Fatihte yeni yapılan bir binada çalışmakta olan ameleden Mehmet binanın üst katına beton çekmek için bağlanmış olan ipin sağlam olup olmadığını tecrübe için ipe asılmış ve ip kopmuştur.

Mehmet binanın üst katından aşağıya taşların üzerine düşerek muhtelif yerlerinden tehlikeli surette yaralanmıştır. Mehmet hastaneye kaldırılmıştır.

Çocuğun altınını koparıyordu

Sabıkalı yankesici Bursalı İsmail Çarşambapazarında kucağında çocuk ile oturup fasulye satmakta olan Düner hanımın yanına fasulye almak bahanesile yaklaşmıştır. İsmail bir taraftan pazarlık ederken diğer taraftan Düner hanımın kucağındaki çocuk ile meşgul olmıyamaşlamıştır. Düner hanımın diğer müşterilerle meşgul olmasından istifade eden İsmail, çocuğun omuzunda dikilmiş olan bir liralık altını koparmış ve savışmak istemiştir.

Bu esnada omuzundaki altının koparıldığını gören küçük çocuk ta eli ile altını koparıldığı yeri annesine göstererek "Cici... Cici ci..." diye feryat etmiye başlamıştır. Bu feryat üzerine kadıncağız işin farkına varmış ve hırsızı yakalatmıştır.

Bisikletler de Çiğneyor

Karagümrükte Fevzi paşa caddesinde oturan Mustafa oğlu Ahmet bindiği bisikletle Karagümrükten geçerken Mehmet efendinin 7 yaşında ki kızı Zehraya çarpmış, ağır surette yaralanmıştır. Ahmet yakalanmıştır.

Hizmet gazetesi beraat etti

İZMİR, 14 — İntihar eden Tokadî zade Şekip Beyin resmini bastığından dolayı mahkemeye verilen Hizmet gazetesi beraat etmiştir.

Belediyede

Yeni cadde Açılmıyacak

Şehrin yeni plânına intizar edilecek

Son zamanlarda belediye yeni bir takım sokak ve caddeler açmıştır. Fakat bunların çoğu dardır. Buna mukabil yeni yapılan binalar yüksektir. Bu yüzden yeni mahalleler eskilerden daha ferak ve aydınlık olmayor. Taksim meydanında açılan sokaklar buna misaldir. Bir vakitler 15 - 20 metroluk caddeler geniş farzedildiği halde be şaltı katlı binalar yüzünden şimdi bu kadar genişlik lyetişmiyor. Belediye bunu düşünerek İstanbulun plânı kararlaştırılıncaya kadar yeniden cadde ve sokak açmamağa karar vermiştir. Bu plând acadde ve sokakların kaçar metro genişliğinde olacağı gösterilecektir. Plân yaptırılırken bir an evvel çıkarılması için hükûmet nezdnde teşebbüsatta bulunulacaktır.

Şehir plânı

Ankaranın plânını yapmış olan M. Yansen plânın tatbikatına nezaret etmek üzere Ankaraya gidecek ise de, profesörün burada İstanbul plânı hakkında da belediye nezdinde bazı teşebbüslerde bulunacağı haber verilmektedir. Belediye, İstanbul plânı hakkında şehir mütehassısları arasında bir müsabaka açmağa karar vermiştir. Profesör Yansen'in de bu müsabakaya girmesi muhtemeldir.

Haseki hastanesinde yeni daireler

Haseki hastanesinde bir müddetten beri yapılan memurlar dairesi hemen hemen bitmiş gibidir. Yalnız dahilinde sıva ve saire gibi teferruat kalmıştır. Memurlar dairesine kalorifer konmuştur.

Hastanenin ameliyat dairesile memurlar dairesi arasında ki ahşap pavyonların bugünkü sıhhî ihtiyaca muvafık olmadığı anlaşıldığından belediye gelecek sene bu yavponların yerine son sistem bir hastane inşası için tahsisat ayıracaktır.

Belediyede bazı esaslar hazırlanıyor

Hükmetin bu sene Büyük Millet Meclisine vermek üzere bir şoförler kanun lâyihası hazırladığı yazılmıştı. Şoförlüğün daha muntazam bir meslek haline konması için belediye de bazı esaslar hazırlamıştır. Şimdiye kadar bir sebepten dolayı mahkûm olarak mahkûmiyet müddetini bitiren bir şoför, mesleğinde devam edebiliyordu.

Ağır bir ceza ile mahkûm edilen şoförün bir daha şoförlük edemiyeceğine dair kanuna bir madde konacaktır.

İtfaiye mütehassısı geldi

Belediye tarafından celbedilen itfaiye mütehassısı M. Curt Schöne bir kaç gün evvel şehrimize gelmiştir.

Adana elektrik şirketi davası

ADANA, 14 — Aylardan beri süren elektrik şirketinin yangın davası nihayet bitmiştir. Mesele hakkında karar verilmiştir. Şirket müdürleri, tahsildarlar, umumî kâtip, tercüman Kâmi, muhasip Fahri B. ler ve diğer maznunlar beraat etmişlerdir. Yalnız seyis Ali bir sene altı ay hapse mahkûm olmuştur.

Şevket B. in muhakemesi bugün

Geçen sene Beşiktaşta sokak ortasında karısı İclâl Hanımı tabanca ile öldüren güzel Sanatlar akademisi müdür muavini Şevket Bey hakkında mahkûmiyet kararı verilmiş temyiz mahkemesi bu kararı bozmuştu.

Cumartesi günü ağır ceza mahkemesinde Şevket Beyin yeniden muhakemesine başlanacaktır.

Istanbul Nasıl Eğleniyor?

Baltalimanında bir kır âlemi

Bu nasıl teşrindir ki bize temmuzun en sıcak günlerini arattığı oluyor...

Keşki odun almakta acele etmeseymişim! - Bu yıl, yazlığa gidenlere gün doğdu - Bu mevsimde bile bülbül ötüyor - Ulu köyün dilberleri - Karganın sesini duyunca...

Hani şair söyler, söyler de sözünü şöyle bitirir:

"Biz böyleliğin görmemişiz
faslı bahârın."

Şimdi biz de onun gibi; güz faslının böylesini görmemiştik desek hakkımız yok mu?.

Bu nasıl Teşrindir ki bize Temmuzu arattığı günler oluyor?.

Geçen sene bu mevsimde geceleri mangalın etrafına halka olduğumuzu çok iyi hatırlıyorum.

Şimdiye kadar pardesüleri değil, paltoları bile giymiş, kışlık fanilâları sırtımıza geçirmiştik. 932 Teşrininde ise çoluk çocuk, hâlâ denize giriyoruz. Hâlâ sokaklarda yarıçıplak dolaşıyoruz.Hâlâ akın akın mesirelere koşuyoruz.

Hâlâ bir elimizde mendil,bir elimizde yelpaze, şırılşırıl, hattâ isterseniz, zırılzırıl ter dökü yoruz.

Havanın gidişine bakıp bakıp:

— Keşke odun almakta acele etmeseymişim. diyenler var.

Bir ay evvel (320) kuruşa satılan kuru meşenin çekisini, oduncular, "280,, e hem de yal vara yalvara veriyorlar.

Soğuk bir şey içmek için şerbetçi dükkânlarında halâ sıra bekliyoruz.Sıcaktan bunalan İstanbul dolusu halkı esintisi olan denizkıyısı yerlere taşıya taşıya vapurların adeta kaburga kemikleri iğrildi. Hani can atmak diye bir söz vardır.Cuma gelince, herkes bir tarafa gitmek için adeta canatıyor.

Benim bildiğim bir şey varsa, bu yıl yazlığa çıkanlara gün doğdu.

Ötedenberi Eylûl ortası gelip te havalar serinlemeğe yüz tutunca sayfiyecilerin akın akın İstanbula dönüşü başlardı.

Şimdi bakıyorum da, İstanbulun adını anan yok.. Yapraklarını sararışma, sabahları havanın sisli oluşuna bakarak vakitsiz göç tedarikine kalkışanlar bile, yerli yerinde kaldılar.

Vallahi, bana kalsa, hiç boş yere zahmet etmesinler.Şunun şurasında kışın bitmesine ne kaldı?. Birinci teşrinin sonlarına geldik demektir. İkinci teşrin gülsuyu gibi bir iki yağmur arasında geçip gider. Birinci kânunu nasıl olsa atlatırız. İkinci kânunu da şöyle böyle mangal başında pinekliyerek bir kere arkamıza bıraktık mı, güdük şubatla nasıl olsa kozumuzu payederiz!..

. . . . . .

Geçen cuma iki üç ahbap sözleştik. Üsküdar vapur iskelesinde buluşacağız. Ve nereye gideceğimizi de orada kararlaştıracağız..

Buluştuk. Fakat gidilecek yer için uyuşamadık. Reyler dağıldı.Üç arkadaş, üçümüz de ayrı ayrı fikirde idik.

Ben, Boğazın yukarı köylerinden birine gidip, akşama kadar vakit geçirmeyi, meselâ Sulara gitmeyi teklif ettim.

Ayaküstü bir hayli münakaşa oldu:

— Kanlıcada fikir tepesine gidelim!

— Ay orada da Fikir tepesi var mı?.

— Var ya.. Fıstık ağaçlarının altı, şimdi kim bilir ne serin olur...

— Ben yorgunum!.. Yokuş çıkamam..

Arkadaşlardan biri:

— Durun, çocuklar, dedi, ben gidilecek yeri buldum..

— Neresi bulduğun yer?.

Büyük bir müjde verir gibi, haykırdı:

— Baltalimanı korusu..

Ben atıldım:

— Ömrümde gittiğim yer değil...

İzahat verdi:

— Dünyanın en güzel manzaralı korusu.. Azizim, düşün ki bu mevsimde bile sabahları bülbül ötüyor!..

Gülüştük:

— Desene bizim gibi onlar da hazan bülbülü..

— Lâfı uzatmayın, vapuru kaçıracağız...

Ötekilere sordum:

— Ne dersiniz çocuklar?.

— Ne diyelim?. Şu Baltalimanını da bir kere görmüş oluruz..

Vapura girmeden evvel görülecek işimiz vardı:

Baltalimanında ağzımızı Poyraza açacak değiliz ya.. Bereket versin, iskelede, ne ararsanız var. Bir kutu zeytinyağlı dolma, biraz peynir, dil salam... Ve söz aramızda küçük birer şişe üzümsuyu.Artık seferber sayılabiliriz..

Arkadaşlar, o kadar sabırsız ki, mümkin olsa, vapurda çakmtıya başlayacaklar. Baltalimanına Rumelihisarı yolu ile gitmek te vardı ama, biz Uluköye çıkmayı tercih ettik.

İskeleye ayakbasarken, arkadaşlardan biri, göğüs göğse geldiği yalabuk bir Rum dilberini bana gösterdi:

—Azizim, biz galiba besmelesiz yola çıktık..

Hakikaten şeytanın bugün başka işi olmamalı idi. Bizi daha ilk adımda günaha soktu.

Bundan sonra, sağa baktık, günaha girdik, sola baktık günaha girdik.

Yol uzasın diye yürüyüşümüzü ağırlaştırdıkça ağırlaştırıyoruz.

Boyacıköyle Rumelihsarı arası dilberlerin ne de bol olduğu yermiş meğerse.. Bana kalsa gelecek seneki Ece'yi bu sahilin kızları arasından seçerdim..

Türkçeyi hiç bir yabancı ağız bu kadar tatlı konuşamaz. Ya o fıkırdaklıkları, o cana yakınlıkları, o çıtıpıtlıkları..

Baltalimanı korusuna gelinceye kadar, Boğazın güzellerini bol bol seyrettik ama, yutkunmaktan da adeta boğazolduk!..

Korunun tenha keçiyolların da, tepemizde çadır kuran ulu ağaçların gölgesine yangeldiğimiz zaman, gözümüzün önünde emsalsiz bir manzara canlandı. Bütün Boğazı, en küçük kıvrımlarına kadar görüyoruz. Şişeler yumruk tirbüşonu ile çoktan açılmıştı. Dilleri, dolmaları, peynirleri önümüze serdik.

Baltalimanı, belki meşhur Baltaoğlunun gününden beri böyle neşeli bir âlem görmemiştir.

Bizim gibi kafadengi üç arkadaşa değil böyle korular,samanlık bile seyran olur..

Bir aralık bu mevsimde bile koruda bülbül öttüğünü söyleyen arkadaşa takıldım :

— Hani ya, senin bülbüller?

Ağacın altına yangelip bir şarkı mırıldanan arkadaş gösterdi:

— Karganın sesini duyunca kaçtılar...

Baltalimanı korusunun havası zaten insanı sarhoş etmeğe kâfi... Başka içkiye hacet yok. Fakat biz, keyfin katmerlisini yapıyoruz.

Bir yudum rakı, bir yudum hava!.. Bir yudum hava ve bir yudum rakı..

Akşama kadar o tenhalık içinde yalnız kendi sesimizi dinleyerek ve yalnız kendi kendimizin olarak, eğlendik.

Dönüşte rasladığımız köy kızlarına şöyle bir bakıp geçtiğimizi gören arkadaş:

— Hadiyin, dedi, gidip şunlardan birine balta olalım.

Ben atıldım:

— Hiç çekinmeden balta olabiliriz. Malûmya, Baltalimanından geliyoruz.

M. SALÂHATTİN

Vilâyette

Resmî Muhaberat

Kısa ve sade olması tebliğ edildi

Resmi muamelâtta muhaberenin nihayet kısa ve çok kolayca anlaşılabilecek bir tarzda yazılması vatandaşların işlerinin basit şekilde intacı ve muhaberata yol açılmaması hakkında Dahiliye Vekâletinden vilâyetlere bir tamim gönderilmiştir.

Bir tünel daha açıldı

ÇANKIRI, 13 — Ankara - Ereğli hattı üzerindeki Batı Belindeki muazzam tünelin açılma ameliyesi bugün muvaffakıyetle nihayet bulmuştur. Tünel karşılıklı olarak tamamen delinmiştir.

İzmirde kaçakçılık azaldı

İZMR, 13 — İhtisas mahkemeleri faaliyete geçtiği günden beri, kaçakçılık hâdiseleri mıntakamızda yüzde yetmiş nisbetinde azalmıştır. Şimdiye kadar cereyan eden kaçakçılık hâdiselerine nazaran, bu mıntakada en fazla Kuşadası sahillerinden kaçakçılık yapıldığı anlaşılmıştır. Şehrimizdeki İhtisas mahkemesi, bu hafta iki mühim kaçakçılık davasile meşguldür. Bunlardan biri, Sökede altı şahıs tarafından yapılan geniş bir sigara kâğıdı kaçakçılığıdır. Sigara kâğıdı kaçakçılığından haberdar olan zabıtamız Sökede kaçakçılarla müsademe etmiş, bu arada kaçakçılardan sağır Hasan maktul düşmüştür. Sağ olarak ele gelen Ali oğlu Mehmet, Mustafa oğlu Mehmet, Ali oğlu Hüseyin, Osman oğlu Mehmet ve Mercan oğlu Ahmedin beraberlerinde 45000 defter kaçak sigara kâğıdı yakalanmıştır. Maznunlar elyevm mevkuftur. Bu hafta içersinde haklarında bir karar verilecektir. İkinci mühim dava; İstanköyden mühim mikdarda kaçak eşya ve sigara kâğıdı getirerek Kuşadası sahillerinden memlekete idhale uğraşan Çerkeş Hamdi ve şürekâsına aittir. Çerkes Hamdinin ortaklarından, Kasap Yusuf ta bu hâdiseden mevkuftur.

Maarifte

Halk Kütüphaneleri

Vekâlet halkın okuma ihtiyacını düşünüyor

Maarif vekâleti memleketimizin hemen her tarafında halk kütüphanelerine büyük bir ehemmiyet verecektir.

Halk kütüphaneleri halk evlerinde başka diğer münasip görülen yerlerde tesis edilecek bu kütüphanelerde halkın okuma ihtiyacını temin edecek her nevi kitap, mecmua bulunacaktır.

Feribot işi

Haydarpaşa ile Sirkeci arasında feribot tesisatı yapmak için Nafia vekâletine tekliflerde bulunmuş olan İngiliz sermayedar grupu mümessili Kolonel Barry bugün Ankaraya gidecektir. Kolonel Barry'ye refakat etmekte olan mühendis M. Ketchell grupu memleketimizde temsil etmekte olan Şefik Esat Beyle dün akşam Ankaraya gitmişlerdir.

Uzunköprüde yangın

UZUNKÖPRÜ, 14.— Uzunköprü'nün Habip hoca mahallesinde ot yığınlarından dün akşam saat on bir raddelerinde bir yangın çıkmış, Rüzgârın tesirile derhal tevessü ederek etrafa sirayete başlamıştır.

Etrafa bulunan ahır ve samanlıklara sirayet eden yangın lodos rüzgârının tesirile büyümeğe istidat göstermiş ve mevcut vesaitle itfa edilmesine çalışılmaşsa da daha ziyade genişlemesinden korkularak Edirne itfaiyesi de Uzunköprüye istenmiştir.

Edirne itfaiyesi gidinceye kadar yangın bastırılmıştır.

Yangın neticesinde bir ev, dört ahır, altı samanlık kâmilen yanmıştır. Kısmen yanan samanlıklarda vardır

Süde tebeşir bile karıştırıyorlarmış!

Bir sütçü okuyucumuz bazı hileleri sayıp döküyor

Bize saf ve taze süt yetiştirecek vesait lâzım

Bir sütçü okuyucumuz bize yazdığı mektupta diyor ki:

« Bence satıcıyı azaltmaktansa İstanbulun ihtiyacı olan iyi sütü ihtiyaca göre temin etmek lâzım.. Sütün azlığı doğrudur, hele bu aydan sonra iyi süt bulmak çok güç bir şey olacaktır. Evvelâ bunun çaresine bakmalı. Avrupa ile temas ettiğim için faydalı şeyleri bilhassa sütün hilelerini bütün memleket âmirlerine söylemeği vicdani bir vazife addederim:

Hileli süt nasıl olur:

Sütün başlıca hile şekilleri şunlardır:

1 — Sütün kremasını almak.
2 — Süte su ilâve etmek
3 — Karışık süt
4 — Süte bazı maddeler ilâve etmek.

1 — Krema alınması: — İneği sağdıktan biraz sonra sütün üzerine bazı kabarcıklar ve köpükler çıkar. Bunları alırlar ki bunu anlamak güçtür. Bir de sütü birkaç saat bekletirler ve sütün üzerine çıkan kremayı alırlar.

2 — Su ilâvesi: — Hilekârlar süte su ilâve ederler. Bu sütçü için gayet kolay bir hile olmakla beraber bu hileyi keşfetmekte gayet kolaydır.

3 — Kreması alınmış süt ile halis sütü karıştırmak.

4 — Süte başka maddelerin ilâvesi; bunların müstamelini yazıyorum:

Alçı, tebeşir, (hayret ediyorsunuz değil mi) bunlar sütün rengini, kesafetini muhafaza ediyor.

Sütü koyulaştırmak için hileler: buğday unu, pirinç unu, arpa unu, yulaf unu ilâve etmekle olur.

Görüyorsunuz ya bir çok hileler zavallı minimini türk yavrularının midesinde toplanıyor.

Bunlar için bir şey yapıldığı yok!"

Milliyet

Asrın umdesi «MİLLİYET» tir.

15 T.EVVEL1932

İdarehane: Ankara caddesi, 100 No.
Telgraf adresi: İst. Milliyet
Telefon Numaraları:
Başmuharrir ve Müdür: 24318
Yazı işleri Müdürlüğü 24319
İdare ve Matbaa 24310

ABONE ÜCRETLERİ:

	Türkiye için L. K.	Hariç için L. K.
3 aylığı	4 —	8 —
6 „	7 50	14 —
12 „	14 —	28 —

Gelen evrak geri verilmez — Müddeti geçen nüshalar 10 kuruştur. Gazete ve matbaaya ait işler için müdiriyete müracaat edilir. Gazetemiz ilânların mes'uliyetini kabul etmez.

BUGÜNKÜ HAVA

Yeşilköy askerî rasat merkezinden verilen malûmata nazaran bugün hava az bulutlu ve şimal istikametlerden rüzgârlı olacaktır. Dün tazyiki nesimi 763 milimetre, en çok sıcaklık 26, en az 17 santigrat idi.

Haftanın yazısı

Bana bir iş bul!

Mektep sıralarından beri beraber büyüdüğüm, İdadiyi beraber bitirdiğim bir arkadaşım vardır. Şimdi kırkını geçmiş olması lâzım gelen bu adam Anadoluda bir mektep hocasıdır. Zannederim tarih okutuyor. İstanbulda muallim iken kendi isteğile Anadoluya geçti. Burada aldığı para ailesini geçindirmeğe kâfi gelmiyordu. Düşündü, taşındı masrafı az olacak bir yere becayiş istedi, şimdi oradadır. Dün bu çocuktan bir mektup aldım. Mektubun bazı pek hususî noktalarını çıkarıp aynen dercediyorum:

"Kardeş!

Aylar var ki; sana mektup yazamadım. Daha doğrusu aylar var ki; elime kalem almadım.... Yazı yazmak işinde kullanacağım kuvveti geçinme zorluklarını altetmek için kullanıyorum.. Allah seni inandırsın zaman oluyor ki kalemi elime aldığım zaman nasıl yazacağımı birden bire kavrayamıyorum. Hayat endişesi beni o kadar sarmış ki; uzvî vazifelerimden bir kısmını vücudüm yapmaz oldu. Meselâ artık hiç aksırmıyorum, geyirdiğimi gören yok! Eskiden sırsıklam terlediğim halde şimdi o da kesildi. Suyu çekilecek para kalmayınca vücudümün suyu çekiliyor.

Ben burada memleketin en ucuz yerinde yaşıyorum.. Yaşıyorum ama, ille o dokuz adedi yok mu?.! İşte o belimi büküyor.. Her şeyi dokuzla hesap etmeliyim. Her aldığım şey uzanır... Birer lokmadan dodokuzla kabili taksim olmalıdır. Çünkü biz evde dokuz canız.. Dokuz can ne demektir bilir misin?.. Anlatayım: Sofraya oturduğun zaman, ortaya gelen yemeğe dokuz el birden kuz, ikişer lokmadan on sekiz, üçer lokmadan yirmi yedi.... Dörder lokmadan otuz altı lokmalık yemek lâzımdır. Bunu her zaman temin etmek güç oluyor...

Belki farkında değilsin, bu dokuz canı sana izah edeyim.. Altı tane çocuğum var.. Bir de karım, yedi.. Kaynanam sekiz ben dokuz..

Tenasül bereketini bende görsünler.. Gûya bekârlık vergisi çıkacaktı da, çocuğu çok olanlara yardım edilecekti. Hepo hülya ile bir hayli geçindik. Hattâ bizim ev uşağı bu yardımla sırtına bir manto yapmayı bile düşündü.. Lâkin hâlâ kahverengi Kaşmertikos yeldirme ile geziyor.

Sofraya oturduğumuz zaman dokuz el birden sahana dalarsa biribirimizin elini yemek tehlikesi mevcut olduğu için işi üçer üçer taksim ettim.. Bizimki küçük oğlan, kaynanam birinci lokmaları alırlar.. Arkadan ben, aşağıdan ikinci ve üçüncü çocuklarım alırız.. Daha sonra dördüncü, beşinci, altıncı çocuklarım yerler.. Gurupları de ğiştirmeden bazan başlama sırasını değiştiriyorum. Çünkü kâh birinci kâh sonuncu haksızlığa maruz kalıyor..

Eve yumurta alsam dokuzun emsali bir adette alırım, ceviz, armut şeftali gibi taneli şeylerin mutlaka dokuzla kabili taksim olması lâzımdır. Bu dokuz adedinin emsalini o kadar iyi ezberledim ki; herhangi bir rakkamı bana söylediğin zaman sana dokuza nisbetle onun kıymetini derhal söyleyebilirim. En büyük sıkıntıyı gi yim hususunda çekiyorum. Daha doğrusu kundura bahsinde. Çünkü benim caketimi, pantalonumu bozup büyük oğlana onunkini ikinciye ve bu suretle aşağıya kadar ufalta ufalta bozup giydiriyoruz. En küçüğe indiği zaman elbisenin yalnız omuzlarında ve koltuk altlarında biraz hav ve renk kalıyor.. Bu şeklimizle biribirinin içine giren tahta yumurtalara benziyoruz. Lâkin kundurada bu olmuyor.. Evvelâ bizim hanım kunduracı değil.. Saniyen kunduranın küçülmesi zaten mümkin değil. Onun için her birine bir tane kundura almak lâzım. Bunu da ayrı ayrı aldık mı kıyamet kopuyor. Geçen gün çarşıdan altı çift kundura ile eve gelirken, yolda bir kadın:

— Kavaf!.. Bana bak! Kaça verdin o lâpçmları?. diye bemi ayaksatıcısı zannetti..

İnsan çoluğunu çocuğunu sıhhatte görürse tabiî memnun olur. Ben de öyleyim ama, inan ki; bu dokuz can bana çok bar oluyor. Vaktile ne gibi düşünce ile peydahladığımı hatırlamadığım altı ciğerparemi nereye koyacağımı bilemiyorum. Bizim memlekette altı çocuklu babanın senede altı lira kârı vardır. Yani yol parası vermekten muaftır.

Bu vaziyette benim nasıl ders okutacağımı artık sen düşün. Geçen gün sınıfta düşünü yordum. O akşam bakkal Zeynele olan borcumu vermeyi vadetmiştim. Halbuki cebimde kırk iki kuruşum vardı.. Hep onu düşünüyordum.. Çocuklardan birisi sordu:

— Efendim, üçüncü Fir'avunun karısının adı ne idi?.

Ben de dalgınlıkla:

— Zeynel.. diyiverdim...

Sınıfta bir alkıştır koptu..

Hep evi, borçlarımı, dokuz canı düşünmek yüzünden bazan gideceğim yeri unutup yoluma devam ediyorum. Geçende bir gün mektebin orta katındaki sınıfa çıkarken dalgınlıkla en üst kattaki çatı arasına çıkmışım.. Rezalet olmasın diye soranlara:

— Mektebin nezaretine baktım.. dedim..

Şimdi söylesem inanmazsın, bu dalgınlık yüzünden bir kere ceketsiz, çok defa çorapsız sokağa çıktım, lâkin en berbadı kayın valdenin iskarpinlerile bir kere çarşıya gidişim oldu..

Neyse kardeşim! Seni kendi gailelerimle yormak istemem.. Ben burada dikiş tutturamıyacağım.. Ve gene İstanbula döneceğim.. Hiç olmazsa orada bizim büyük oğlana da bir iş bulabilirim. Artık onaltısını bitirdi. Günde bir lira kazansa aileye yardımı olur. Onun için senden, bana İstanbulda şöyle bir iş, ayak işi, yazı işi gece işi ne olursa olsun, bir şey bulmanı rica ederim.. Böyle bir vaziyet zuhur ederse sen benim tarafımdan söz ver, aza çoğa bakma...

Eh, artık, kâğıtta da yer kalmadı. Şimdilik Allaha ısmarladık, gözlerinden hasretle öperim.. Adaların arslanı İzzete (1) de selâm..,

Allah yardımcısı olsun..

FELEK

(1) Bu bir müşterek arkadaşımızdır.

Yeni neşriyat

Hukuku umumiyei düvel

Yazan: Ahmet Reşit

— 1 —

Hukukudüvel ilmi son zamanlarda, hele Umumî Harp'ten sonra, çok, hatta asıllarında, esaslarında, değişmelere ve inkişaflara mazhar olmuş, Avrupa'da ve Amerika'da bu ilmin gidişine uyğun bir hayli eser vücude getirilmiş ve getirilmekte bulunmuş iken, Türkçede hukuku düvel telifleri çok eski ve çok muhtasar bir kaç eserden ibaret kalmıştır. Bu hal memleketimiz için büyük bir vakisadır, alelhusus Darülfünûnumuz Hukuk Fakültesine ve diğer yüksek maarif müesseselerine devam eden talebenin zararına büyük bir noksandır. Vakıa proğramlarında hukukudüvel dersi mevcut olan mekteplerimizde notlar tutturulup alel'âde taş basmasile bastırılmakta isede, bunlar zarurî kısadır ve faidesi bunları hasan mektebe münhasırdır, demek olur ki gayet mahduttur. Diğer cihetten, bunların bazılarında zabıt ve basma yanlışları — çokça bile — vardır.

Darülfünun Hukuk Fakültesi ve Harp Akademisi ile Deniz Harp Akademisinde hukukuumumiyeidüvel muallimi, Ahmet Reşit B. bu mühim noksanları ve mahzurları defetmek üzre mufassal bir "Hukukuumumiyeidüvel" yazmağa teşebbüs etmiştir.

Bunun «Methal» (fasikül I) i tamamen ve ilk («Sulh») kısmından da epeycesi (fasikül II) neşrolunmuştur. 300 den fazla büyük sahifeden teşekkül eden "Methal" de müellif «Hukuk ilminin umumî tarifi» ni ve «umumî taksimat» ını «Umumî Mukaddime» unvanı altında yaptıktan sonra, «Hukukudüvel mefhumu», «H. D. in iki şubesi», «H. D. in esası», "H. D. in sübutu ve müeyyidesi", «H. D. in cereyanı sahası», «H. D. in menbaları», "H. D. (veya «beynelmilel») ile hukukudahiliye (veya «milliye») nin alâkası», "H. D. in taknini", ilh. hakkında mufassal malûmat ita ve mülahazalar beyanı etmiştir ve «H. D. ilminin sureti tekevvünü» ve «H. D. ilminin sureti tekâmülü» namlarile iki kısma ayırdığı "H. D. tarihi" ni bilhassa tafsil ve itma ile yazmıştır, öyle ki yalnız bu tarih bahsi kitabin 240 sahifesini tutmuştur. Buna bir siyasî tarih, bir muahedeler tarihî nazarile de bakılabilir. Tarihin ve coğrafyanın H. D. tetebbü edenler için ne kadar lüzumlu olduğunu söylemeğe lüzum yoktur. Darülfünuna girenlerin çoğunun bu cihetler ce malûmatlarında görülen büyük ve derin boşlukları kitabın bu kısmı doldurur. Diğer taraftan, beynelmilel siyaset ve muahedeler noktai nazarından toplu, açık, kâfi malûmat edinmek isteyen her hangi bir şahsın ihtiyacını tatmin eder. Müellif Hariciye'nin — Hukuk Müşavirliğinde, Umuru Siyasiye müdiriumumiliğinde, müsteşarlığında, daimî ve fevkalâde elçiliklerinde uzun müddet bulunmuş — bir eski memuru olmak sıfatile filiyat ve tecrübe sahasında edinmiş olduğu malûmatı da umumî istifade mevkiine getirmiştir, bilhassa tarih kısmının memleketimize tealluk eden cihetlerinin tafsilli, vazih ve dürüst yazılmasına çalışmıştır.

"Fasikül III" ün niçin muhtasar yazıldığını ilk sahifesindeki not izah eder. Esasen bu fasikül müvakkattir.

"Hukukuumumiyeidüvel Notları na gelince, fihristinde izah olunduğu veçhile, "işbu Notlar müellifin Darülfünun Hukuk Fakültesi ile Harp Akademilerinde takrir ettiği derslere zamime ve 1928 de tabolunan «Hukukuumumiyeidüvel» ine [*] tetimme" isede, bunun muhtevi olduğu bahislerin çoğu büsbütün müstakildir ve tamdır: "Konsolosluk müessesesi" ve «Kapitülâsyonlar» gibi, ki esasen Türkçemizde bunlar kadar etraflı yazılmış bahisler hiç bir kitapta, risalede veya mekalede mevcut değildir.

Ahmet Reşit Beyi milli kütüphanemize ehemmiyetli bir ilim kitabı kazandırdığı için tebrik ederiz.

[*] 699 büyük sahife, "Harp Akademisi Kumandanlığı Matbaası".

HİKÂYE

Anlaşamamazlık

— Fransızcadan —

Armand nihayet Genevieve'den vadı koparmıştı. Genç kadın ertesi gün saat dörtte apartımanına gelecek. Ayrıldılar. Orkestra başka bir tango çalarken, Genevieve'i tanıdıklarından bir diğer genç dansa kaldırdı. Fakat genç kadın hep vaadini düşünüyordu. Hakikaten onun apartımanına gidebilmek için, kendinde cesaret bulabilecek midi? Çok ısrar etmişti, bugün atlatamadı. Sonra Armand hoşuna da gitmiyor değildi. Fakat bir zaaf aninde böyle bir vaitte bulunacağı da hiç aklına gelmemişti. Hep bunda üst üste içtiği şampanyaların da tesiri vardı.

Dans bittikten sonra kocası geldi:

— Artık gitsek Genevive, dedi..

— Nasıl istersen..

Otomobilde zihni hep bu mesele ile meşguldü. Gidecekti. Lâkin sırf bir arkadaş gibi oturup görüşmekten maada bir şeye fırsat vermiyecekti.

* * *

Armand apartımanında. Heyecanla genç kadını bekleyor.. Saat dördü on dakika geçmişti. Fakat malûm ya, kadınlar daima geç gelirler, hele sevildiklerini bildikleri zaman..

Belki onuncu defa divanın üstündeki yastıkları düzeltti. Saat beş oldu, beş buçuk oldu. Ne gelen var, ne giden!

Armand'nın fena halde canı sıkılmağa başlamıştı. Bir kitap alıp okuyacak oldu, ne gezer? Satırlar gözünün önünde karıncalanıyordu.

Nihayet telefon çaldı. Uzaktan bir kadın Genevieve'in sesi:

— Armand sen misin?

— Evet, benim. Bir buçuk saattir bekleyorum. İnsan verdiği sözü böyle mi tutar?

— Kızma yavrum. Dün gece sonunu düşünmeden sana bir sözdür vermiş bulundum. Fakat bugün kendime gelince bunu çok tehlikeli buldum.

Armand fena halde içerlemişti. Muhaberenin kesilmiyeceğini bilse, telefonu ayağının altında parçalayacaktı.

Genevieve:

— Hafta içinde bize geldiğiniz zaman, başka bir mülâkat günü tayin ederiz, dedi.

Armand artık dinlemiyor, sadece:

— Pek âlâ, pek âlâ, diyordu.

Ahizeyi kaparken Genevieve'in her zamanki kahkahası yine telin ucunda çınladı.

Artık her şey bitmişti. Bir daha o kadının yüzünü görmeğe tahammül edemiyecekti. Durup dururken ne diye kendini azaba ve ıstıraba soksun?

* * *

Aradan bir hafta geçmişti. Genevieve kanapeye uzanmış, ağlayordu. Kocasile adam akıllı kavga etmişlerdi. Böyle haksız ve egoist adam olmaz. Neler söylememişti, ne hakaretler etmemişti, yarabbi!

En sonunda da kapıyı suratına vurur gibi çat diye vurmuş, çıkıp gitmişti. Genç kadın, kendisini candan teselli edecek birine mühtaçtı. Bir dost, bir arkadaş, yahut bir sevgili..

Birden Armand'ın hayali gözlerinin önüne dikildi. Ona karşı geçen sefer ne zalim davranmış, zavallıyı beyhude yerlere bekletmişti. Hazır bu vesile ile kusurunu da affetirebilirdi. Hemen telefona yapıştı:

— Allo, allo!

Saat dört, Armand her halde evdedir. Yüzü güldü. Çünkü delikanlı evdeydi, cevap veriyordu:

— Yavrum, hâlâ bana dargın mısın? O günden beri hiç bize gelmedin. Halbuki ben bak kabahatimi unutmadım. Onu affettirmek için bugün sana gelmek isteyorum.

Armand'ın yüzü buruştu. Genç kadına karşı hiç te içinde eski iştiyakı duymayordu. Zaten onun da sözüne inanılır mı? Belki yine vaat eder de gelmez. İnsan bir defa aldanır.

Madam bu ziyareti geçen defa pek tehlikeli bulurken, şimdi acaba neden fikir değiştirdi.? Sonra da Armand, saat beşte başka bir kadına söz vermişti. Genevieve'in sözüne bağlanıp ötekini de kaçırmak hesapta vardı. Hayır, bu aptallığı yapamazdı artık..

— Affedersiniz madam, dedi, evvelce başka tarafa söz verdiğim için, bu şereften mahrum kalacağım. Diğer bir gün teşrif edemez misiniz?

Genevieve bu cevabı alınca hızla telefonu kapattı:

— Ah bu erkekler! dedi iyi ki geçen defa gitmemişim..

Armand da şöyle düşünüyordu:

— Küçük madam, bizi oyuncak zannediyor. Söz verdiği zaman değil, canı istediği zaman gelecekmiş..

Bu anlaşamamazlıktan her ikisinin ziyanını kabul etsek bile muhakkak kazanan birisi vardı: Genevieve'in kocası..

MARY DUGAN'IN DAVASI
En kuvvetli heyecanı uyandıran cazip bir muamma
HUGETTE DUFLOS ve CHARLES BOYER
tarafından temsil edilen bu Fransızca sözlü film. Pek yakında: Bütün İstanbul halkını
GLORYA
sinemasına celbedecektir.

İstanbul Belediyesi Şehir Tiyatrosu Darülbedayi Temsilleri

Suvare saat 21 - 30 Pazartesi - Perşembe. Yazan: Musahip zade Celâl Bey.
HALK GECESİ

Darülbedayi müdiriyetinden:

Balet dersleri için talebe kabulü yakında kapanacaktır vücutları dansa müstait genç hanımların şimdiden her gün darülbedayide rejisöre müracaatları lâzımdır.

Vefat

Mülga Nafia nezareti Turuku maabir müdürü umumî muavini, kondüktör mektebi muallimlerinden mühendis Osman Fıtri Bey dün hınakı sadırdan ve birden bire vefat etmiştir. Cenazesi bugün saat 14 te Teşvikiyede Valî konağı caddesinde Fıtri Bey apartımanından kaldırılacaktır. Zevcesi, kızı ve oğulları; akraba, dost ve meslek arkadaşlarını bu hazin merasime davet ederler.

RADYO

Bugünkü Proğram

İSTANBUL — Telsiz telefon şirketi yeni akümülâtörlerini yerine koyacağından bu akşam ve yarın akşam İstanbuldan radyo neşriyatı yapılmıyacaktır.

BÜKREŞ (394,2 m.) — 19,10 radyo orkestrası, 20 müsahabe, 20,30 gramofon, 21 keman, 21,30 müsahabe, 21,50 orkestra konseri.

BÜDAPEŞTE (550,5 m.)—20,30 operada verilen temsilin nakli, çıgan orkestrası.

LONDRA (355,8 m.) 20,30 konser, 21,45 orkestra konseri, 23 oda musikisi, 23 dans musikisi.

PARİS (1725 m.) — 20,20 gramofon, 21 edebi kraat, 21,40 şuun, 21,45 revü, 22,30 gramofon.

PRAĞ (488,6 m.) — 19,25 Alman radyo neşriyatı, 20 müsahabe, 20,15 konser. 20,50 Brununden nakil, 22 Bratislâvadan nakil, 23 son havadis.

VARŞOVA (1411 m.) — 20,45 radyo jurnal, 21 hafif musiki konseri, 23,05 konser, 23,40 şuun, 24 dans musikisi.

VİYANA (517,2 m.) 20,50 radyo jurnal, 21,30 komedi, 22,10 orkestra, 23,20 radyo jurnal.

İTTİHADI MİLLÎ
TÜRK SİGORTA ŞİRKETİ
Harik ve hayat üzerine sigorta muamelesi icra eyleriz.
Sigortaları halk için müsait şeraiti havidir.
Merkezi idaresi: Galatada Ünyon Hanında
Acentası bulunmayan şehirlerde acenta aranmaktadır.
Tel: Beyoğlu : 4887

"Milliyet„ in edebî romanı: 15

ROMAN

Yazan: Falih Rıfkı

Zayıf zayıf imtihana girdim. Hesaptan, coğrafyadan döndürdüler. O gece elimde mektebin kâğıdı, aramadığım ne kibrit suyu kaldı, ne kezzap... Şimdi, bakın tasavvur ediniz, ben size bu mektubu yazarken hıçkırıyorum. Anam içeriki odada rahat uykusunda, yatağım boş, hava karanlık, uzakta dev gibi Adalar, kenarda Kızkulesi...

İşte millî dert! İşte bugünkü genç kızın ıstırabı! Bari çektiklerimizi gazete sütunlarına dökünüz. Analarımızı uyandırdınız. Ah, cümhuriyet, neredesin?

İşte size roman mevzuu, işte size şiir mevzuu!"

Bir de küçük hamiş var: "Romanda Çıbıbız Ahmedin Marmara yerine de Boğaziçi deseniz olur."

Dedikodu

İmza üç yıldız: "Roman mevzuu arayorsunuz, bende romanın kendisi var.

Bizim evin hizmetçi odası penceresinden yanımıza çapraz düşen apartımanın salonu görünür. Apartımanda oturan zat, tücardan bir kimsedir. Gündüzün inik perdenin bir aralığından, geceleri lâmbaları söndürerek bu evin hayatını seyrederim. Bir gün sokağa çıksam, roman değilse de, bir küçük hikâye kaybolur.

-'Bu esrarı size kimse veremez. Evin kadınını, bütün Şişli esvaplı ve papuçlu namus zanneder. Üç dört ahbaptan başka tanıdığı yoktur: ne kimsesi var, ne de yeğeni mi, yoksa yakın tanıdıklarından birinin oğlu mu, toy bir genç bulunur. Hiç konuşmazlar: O kadar ki nefesimi tutsam, çatal tabak seslerini bile duyabilirim.

"Bir gün... Şimdi esrar geliyor, bir öğle üstü ne görsem beğenirsiniz, kırk sularındaki adam kadını kolları arasında sıkıyor. Sofrada somurtkan, sessiz, durgun bir esnaf bozuntusu iken, görseniz karının saçını tutarken, kolunu çekerken, omuzunu koklarken, adeta, Darülbedayi âşıklarına benzetirsiniz:

— Hey gidi namus, dedim.

"Ben bu oyunun yalnız evin salonundaki parçalarını görüyorum. Üstlerindeki apartımanda olsam, her odadan bir delik açar, size her şeyi daha tamam verebilirdim.

"Gözlerime inanamayacağım, geldi: Başka bir gün, gene bir öğle üstü, gene kocası işinde iken, ne görsem beğenirsiniz, hanımefendi yeğen beyi

"Gözlerimi oğuşturdum, bir daha baktım. Aldanmayordum.

"Âşıktan sonra Jigolo! Akşam üstü kocası ile gülerek konuşurken, perdeyi açıp yarı belime kadar sarkıp:

"— Hey sahte kadın, diye bağıracağım geldi.

"Düşündüm, taşındım. Adamcağızın adresine imzasız bir mektup yolladım: Aldanma, dedim. Dostun karının âşıkıdır, çocuk ta jigolosu!

"Merak ve heyecan içinde bekleyordum. Adamcağız bu paçavrayı evinden kovacak, Şişli kalpazanlıklarından biri daha anlaşılmış olacaktı.

"Ne oldu, biliyor musunuz? Mektubun ertesi günü, baktım, koca herif karısını öpüyor. Öğleden sonra âşık metresini, akşama doğru da hanımefendi jigolosunu!

"Hiç bir tiyatroda bu kadarını görmemiştim. Gazetedeki ilânı okuyunca, hemen size yazmak hatırıma geldi. Ah roman değil de, bir piyes yazsanız, bu apartımana dört bilet yollasam! Düşünüyü

tukta otururdum."

Eski hınç...

Hiç esnemeyiniz. Daha bir kaç sayfalık mektup okuyacaksınız. İşte üçüncüsü, gene imzasız:

"Roman roman'siz, roman Ankara... İstanbula kadar ne zahmet buyurduuz? Fakat mademki isteyorsunuz, işte size destan: 37 odalı konakta doğdum. Dedem vezir, babam paşa, kocam utufetlû, Erenköyünde yazlığımız, Adada baharlığımız... Üç defa padişah yüzü gördüm. Komşum bir sultandı. Kızına oğlumu verdim. Sizin şansız suratsız günlerinize kadar onların aylığı, benim kiralar, rahat rahat yaşayıp durduk. Sanki İzmiri Yunanlıya sultan gelinim vermiş gibi, İzmirden soluğu bizim başımızda aldınız. Bin senelik hanedanı Sirkeciden yolcu vagonlarına attınız. İş başına da kimler geçmedi, kimler! Eski dadımın torununu tutan zabit paşa mı olmadı, oğlumun gömleğini giyen mühendis

şörtüsü ile bakkala giden komşu kızı müsteşar karısı mı olmadı, intihapta kunduracı ustaları, Zeytinburunu amelesi için sandıklar mı dolaşmadı? Her ne ise... Ben hanedan damadı oğlumu, padişah torunu sultanımı Avrupa sokaklarında garip mi bırakayım? Bir evde oturacaklar, bir otomobilcikleri olacak, kira, esvap, şoför uşak parası, bir kendimi rehine koymadım. Esnaf suratlı bankacılarımıza yüz suyu döktüm. O satıldı, bu satıldı, oğlum: "Ah anacığım, artık şoförü çıkaracağız. Tasaruf için otomobili karım kullanacak!" diyor. Ah sultanım, sultanım, seni otomobiller götürtmeni mi görecektim? Atlas kupalara kurulup konağa gelirken Avrupa apartımanlarında ağasız halayıksız, Ankara kadını gibi yaşamak akla gelir mi idi?

"Büyük babamın Şam hediyesi sadef takımını da daha geçen gün sattım. Ankaranızın bütün kulübelerini, gazetelerde resmi çıkan bir katlı samanlık yüzlü, kahve badanalı evlerinizi satın alsam

nıza! Sonra da al vergi, sat vergi yolla vergi, ye vergi, iç vergi... O kadar da değil, yok Avrupaya para gönderemezmişim! Anlaşılan bir gün evleri basıp varımızı yoğumuzu yağmamı edeceksiniz, nedir, herkesin malı mülkü parası yanında kalmalı imiş! Bizim Horozaki Efendi Atinaya giderken, eğer cesaret edip paraları karısının mantosuna dikmeseydi, sultanım otomobilini de satıp yiyecekti.

"İşte roman! Asıl roman bu amma, kimde o cesareti bulayım? Mektubumun harflerinden korkarsınız. İnşallah bir gün hepinizi Sakaryalar alıp götürür de:

"— Ahh.... Çekerek deği,

"— Ooh... Çekerek ölürüz.

"Ankara küllüğüne gidip gelirken başımızı çeviriniz de Göztepedeki o canım paşa köşklerini, Beşiktaştaki o güzelim vezir konaklarını, eşik taşlarında kafanız ezilesi hanedan ocaklarını ne hale koyduğunuzu görünüz. Kırk halayıklı saray yavrularına kaç sene-

TABİAT

Tayyare ile 13,412 Metre irtifada

Pazar günü Stratospher'e bir fişek atılacaktır

Profesör Piccard her tarafı kapalı bir balonla 16.500 metre irtifaa çıktı. Fakat geçenlerde İngiliz yüzbaşı Cyrill Uvins in kırdığı rekor, ehemmiyeti itibarile profesörün tecrübesinden aşağı değildir. Çünkü bu zat kapalı bir balonla değil, alelâde bir tayyare ile 13.412 metre irtifaa çıktı. Bu rekora 4 haziran 1930 danberi 13157 metre ile Amerikalı tayyareci Soucete'te idi.

Görülüyor ki İngiliz tayyareci hal olmuş bulunuyor. Gürültüsüz patırtısız, kahramanlara yakışan bir tevazula bu kadar yüksek me safelere çıkan bu İngiliz zabiti her inmez, derhal yükselişinin neticelerini National Physical Laboratory müessesesine tesbit ettir di. Barografların uzun uzadıya ve inceden inceye tetkikinden son ra, varılan irtifa rakkamı resmen tesbit edildi. Bu cessurane muvaffakıyetten sonra İngiliz Royal Aero Club'ü 16 Eylûlde yapılan bu tecrübeyi defterine yazdı.

Demek ki meşhur Stratosphér müzgârların keyfine tabi kapalı bir balonla değil, kendi istikamelerine daima hâkim bir tayyare ile de fethedilmiş oluyordu. Stratosphere tayyareleri meselesinde bu yükselişin büyük bir kıymeti var dır. "Yüksek Atmosphére,, in arzı teşekkülünü anlamak üzre yeni bir kapı daha açılmış demek dir.

* * *

Küreyi bir gömlek gibi her tara fından saran bu Atmosphire birisi üzerine mevzu bir çok tabakalar halinde tahallül etmektedir. Birincisi 4000 metreye kadar yükselen tabakadır. Yağmur, kasırga, fırtına hep bu tabaka dahilinde vukua geliyor. Bütün su buharı, uzvi veya madenî tozlar hep bu tabakadadır. Karanlık bir yere düşen bir güneş güzmesi hava dahilindeki bu mebzul tozları pek alâ gösterir.

İkinci tabaka 4000 metreden 11,000 metreye kadar olan tabakadır. Bu tabakadaki hava kütlesinin hareketi hiç ufki değildir, daima amudîdir. Yalnız daha üst tabakalarda vaziyet değişir. Bu üst tabakalarda pamuk yığınlarına benzeyen ve "Cirrus" denilen bulutlara tesadüf ederiz. Bu bulutlar büyük sür'atlerle tebdili mevki ederler. Bu bahsettiğimiz tabakaya da "Troposphère" diyorlar.

Bu tabakadan itibaren 80 kilometre irtifaa kadar başka bir hava tabakası daha gelir ki, burada gaz kütleleri hemen hemen hali istirahattedirler. Kesafetleri gayet azdır ve biribirlerine müvazi şekilde üstüste mevzu dururlar. Bu tabakaya da "Stratosphère" diyorlar. Büyük volkan indifalarında çıkan göl ve dumanlar bu tabakaya kadar yükselir ve orada ufki vaziyette dağılırlar.

* * *

Bu Stratospère'in bütün esrarı henüz anlaşılmış değildir. Havanın buradaki tarzı terkibi ancak nazarî hesaplarla tayin edilmektedir. Bu nazari hesaplara göre, 10 bin metreden itibaren azot nisbetinin "çoğalması lâzımdır." Buna mukabil müvellidilhumuza nisbetinin de azalması.. 13,500 metrede tazyikın, toprağın üstündeki tazyikın yedide biri nisbetinde azalması icap ediyor. Hararet derecesi de bu irtifada nakıs 56 dır. Mütekim yüzbaşı Woins çıktığı irtifada hararet derecesini nakıs 50 olarak bulmuştur. Bu irtifalarda meşhur kozmik şuaatı tetkik etmek daha kolay oluyor. Fakat asıl mesele, buralarda hava muhavemeti az olduğu için tayyarelerin büyük sür'atlerle seyahat edebilmeleri imkân dahilinde olmasıdır.

Tayyare ile Stratosphère'e kadar çıkışın asıl ehemmiyeti buradadır. Bugün yüzbaşı Uwins'in çok parlak bir şekilde başladığı tecrübenin yarın nerelere kadar varacağını kestirmek o kadar müşkül değildir. Çok yakın bir zaman da Stratosphère tayyarelerin en çok işlediği bir hava yolu olacaktır.

BERLİN, (A.A.) — Gayet büyük bir fişek, gelecek pazar günü Berlin civarındaki Tempelnof tayyare meydanından havaya atılacaktır. Bu âleti bulup yapan mühendis, Pilling'e göre fişek Stratosphère tabakasına yetişebilecektir. Fişenk, fevkalâde bir irtifaa hasıl olacağı zaman, sağında ve solunda iki kanat açılacak ve böylece hiç olmazsa nazariyat itibariyle fişek bi rtayyare gibi yavaş

CİNEMA

Bir haydut filmi

Meşhur Şikagolu haydut Al Capone'nın hayatı filmde!

Paul Muni kendi şeflini öldürmeğe hazırlanıyor

Amerikanın meşhur haydutlarından ve içki kaçakçılarından Al Capone'nın hayatı da filme alındı. Bu film Amerikdan sonra, şimdi de Avrupa sinemalarında gösteriliyor. İsmi de "Scarface" dır. Malûmdur ki Al Capone'nın diğer bir ismi de budur. Yüzünde ilk haydutluğa başladığı zamanların hâtırası olmak üzere bir bıçak yarası mevcut olduğundan, kendisine böyle bir isim daha izafe edilmişti. Bu filmde Al Capone'nin bütün cinayetleri temsil edildiği gibi, Amerikadaki haydutluk hakkında seyircilere bir fikir de verilmektedr. Filmlerinde o kadar sık bir voning kullanan Amerikalılar, bu filmde bütün diğerlerini yarıyolda bırakmışlardır. Malûmdur ki haydutluk bilhassa Şikago da başlamış ve yavaş yavaş bütün Amerika şehirlerine, bilhassa Nev yorka sirayet etmiştir. Bu haydutlar arasında rekabet vukua gelen mitralyözlü müsademeler, hiç bir memleket zabıtasının vukuat defterine yazılmış değildir. Bu haydutlar, memleketlerinin kanunlarını hiçe sayarak, bilâmerhamet en korkunç cinayetleri işlediler. Bidayette halk korktu. Fakat vakalar o kadar sık tekerrür ediyordu ki, artık halk ta yavaş yavaş alıştı ve bunları tabiî görmeğe başladı. Bootleger denilen içki kaçakçıları, Gangster denilen hâmileri, polisleri, polis âmirleri, hâkimleri, hattâ maruf politikacıları bile baştan çıkardılar. Etek etek rüşvet dağıttılar. Bu suretle karakol da ve mahkemede bile kendilerine yardımcı buldular. Nihayet Amerikalılar , medeni bir memleket için şin teşkil eden bu adamlarla ciddî bir mücadeleye geçtiler. Bu mücadelenin faydaları olmadı değil... Fakat bu neviden filmleri başka memleketlere göndermek, Amerikalılar lehinde iyi bir propaganda mıdır?. Scarface filminde Avrupa ve Amerika medeniyetleri arasında bariz farklar görmemek mümkün değildir. Bu film Al Capone'nin hayatını tasvir ediyor demiştik. Azim bir servete, malikânelere, garajlara, büyük mağazalara sahip olan bu herif, şimdi on bir senelik mahkûmiyetini geçirmek için Amerikan hapishanelerinden brinde "sayfiyeye" çekilmiş bulunuyor. Bu mahkûmiyet te şayanı dikkattir. Diyorlar ki, Al Capone'ye karşı daha müthiş bir rakip belirmiş. Bu rakip kendisini idama mahkûm etmiş. Al Capone başına geleceği bildiği için, günün birinde vücudünü mitralyöz kurşunlarile delik deşik ettirmemek maksadile kendisini mahkûm ettirmiş, Bu suretle hapishane dıvarları arasında hayatını sigortaya çekmiştir. Hattâ bugün isterse, bugün hapishaden çıkabilirmiş. Fakat tehlikenin geçmesini bekliyor, diyorlar. Gene bu haydutlardan Diamond hakkında verilen idam hükmünden kurtulmak içi nAvrupaya kaçmış, fakat nereye gitti ise hudut harici edilmişti. Nihayet Almanlar yakaladıkları gibi kendisini Amerikaya iade ettiler. Diamond Amerikaya vardığı zaman, bütün tedbirlerini aldı. Evvelâ yattığı otelde baskına uğradı. Birkaç kurşun yedi. Hastahaneye kaldırdılar. Kurtuldu. Birgün az kalsın, hastahaneyi de basacaklardı. Hastahaneden çıkınca, oturduğu köşkü müstahkem bir kale haline soktu. Her tarafına mitralyözler yerleştirdi, gözcüler koydu. Fakat gene içi rahat değildi. Nihayet kendisini hapsettirdi. Mahkeme kendisine birkaç aylık ceza vermişti. Diamond cezasını bitirip hapishaneden çıktığı gün, beklediği âkıbete uğradı. Rakipleri verilen idam kararını infaz ettiler. Cesedi bir bataklığa gömüldü. Al Capone daha akıllı hareket ediyor olmalı ki, kendisini on bir seneye mahkûm ettirmiş. O zamana kadar kimbilir neler olur? Al Capone bu son çevrilen filmde baş rolü bizzat kendis almak istiyordu. Hattâ müsaade edilmesi için resmi makamata bile müracaat etmişti. Fakat bu müsaadeyi vermediler. Çünkü beyaz perdede yalancıktan değil, sahiden bir haydut muharebesi seyretmek ve Al Capone'nin kurşun yağmuru altında yuvarlandığını görmek ihtimali vardı. Son filmde Al Capone rolünü alan mükemmel artistlerden Paul Mani'dir. Beyaz perdede olmak şartile, rolünda Al Capone'yi bastıracak muvaffakıyet göstermiştir. Garip değil mi? Onun bu muvaffakıyetini bir çok Amerikan kızlarının gönüllerini çeldi. Seven sevene! Şimdi Paul Muni Amerikada Al Capone kadar şöhret sahibidir. Scarface bir kâbus filmidir. Haydutların kancıklıkları, hileleri, alçaklıkları ve bilhassa vahşi hayvanların tasavvur edemeyecekleri zulümleri bütün teferrüatile tesbit edilmiştir. Film hareketle dolu olduğu için Amerikada muvaffakıyet kazanmıştır. İnsan bu filmi seyredince, sinirlerin imtihan

Yeni artistlerden Sari Maritca

Miss Amelia Earhart

Sinemaya giriyor

Bahrimuhiti tek başına tayyare ile geçen Amerikalı kadın tayyareci Amelia Earhart yakında sinemacılığa başlayacak.

Bir çok gazeteler ve mecmualar bir kadının gösterdiği cür'et ve cesaretin bizzarure o kadına bir san'at kabiliyeti bahşedemeyeceğini ileri sürerek, itirazlarda bulundular.

Filhakika bunun bir çok misalleri de görülmemiş değildir. Meselâ kanlı ve heyecanl ıbir cinayetten sonra beraat edenler, herhangi beynelmilel bir müsabakada birinci gelenler, güzellik müsabakalarında kazananlar, daha bunun gibi reklâma müsait muvaffakıyetler elde edenlerden bir çoğuna sinema firmaları roller vermişlerdir. Fakat aşağı yukarı bunlardan hemen hç birisi, sinemada kendilerine bir isim yaratmağa muvaffak olamamışlardır. Filvaki bir müddet bunlardan bahsediliyor, fakat ilk tecessüs ve merak zail oldu mu, hepsi de unutulup gidiyor. Bittabi hiç birisinin de mukavelesi tecdit edilmiyor. Bunların içinde en çok muhabbet görenler, beynelmilel spor sahasında mevki edinenlerdir. Fakat yavaş yavaş onlar da silinip gidiyorlar. Şimdi Amelia Earhart için de

Miss Amelia Earhart

ayni şeyler söyleniyor. Acaba bu kadın sinema âlemini, Bahrimuhit gibi kolayca fethedebilecek mi?

Firketeleri kaybetmeyiniz!

Norma Shearer

Bazı sinema artistleri var ki - kadın değil mi? - eski itikatlardan bir türlü ayrılamaz. Bunlardan biri de Norma Shearer'dir.

Kanadadan gelen ve oradaki mavi göllerin rengini gözlerinde taşıyan bu en çok modern artist, hususî hayatında son derece muhafazakârdır. Son senelerde şöhretleri borsaya tâbi imiş gibi inip çıkan artistler arasında Joan Crawford'tan evvel Norma Shearer gelir.

Bugün birinci sınıf artistlerden olan Norma Shearer vücudü kaba saba, yüzü hiç te fotojenik olmayan alelâde bir köylü kızından farksıdı. Fakat, sebat ve sabırla Norma bütün kusurlarını giderdi. Makyaj kuvvetile güzelliğinin ve cazibesinin sihrini meydana çıkardı. Rolden role geçerken de şahsiyeti ve san'at kabiliyeti olgunlaştı.

Sinema âleminde o kadar dikenli yollar açmış ve o kadar kendisini değiştirmiş olan bu artist, şimdi iyi bir zevce ve şefkatli bir anadır. O kadar boğuşa boğuşa boğuşa ve güçlükle elde ettiği muvaffakıyet onu baştan çıkarmış, kafasını döndürmüş de - ğildir. Her şeyden evvel ev kadınıdır. Kaliforniyadaki bütün kolonilerin eğlence ve müsamerelerine nadiren iştirak eder. Greta Garboyu taklit ediyor demesinler diye, biraz sağda solda görünür.

Yalnız bu kadın son derece itikatçıdır. Meselâ stüdyoda kendisini giyindiren kadının değiştirilmesini istemez. Bundan bir uğursuzluk sezer. Locasını kat'iyen değiştirmez, soyunup giyindiği bu loca ta sinemaya ilk başladığı locadır.

Evi de öyle.. Diğer artistlerin muhteşem sayfiyelerini görürsünüz, halbuki Norma'nın evine nerdeyse, çöküp gidecek bir merdivenle çıkılır. İçeriye girdiğiniz zaman, bu daracık evde nasıl nefes alıyor diye hayret edersniz..

Sessiz film zamanında, artistler için kudretlerinin azamî randmanlarını verebilmeleri düşünülerek, film çevrilirken, orkestra çaldırılırdı. Sesli film çıkınca buna lüzum kalmamıştır. Fakat norma bu mızıkacıları salıvermedi. Hâlâ kendi cebinden aylıklarını verir.

Norma'ya göre bir kadın kat'iyyen firketesini kaybetmemeli, kaybederse, muhakkak bir dostunu da kaybedecektir. Onun için Norma'nın kaç defa saatlerce kaybolmuş firketesini aradığı görülmüştür.

Norma'nın iyi bir musikişinas olduğunu çok kimseler bilmez, gayet ince, fakat kuvvetli parmaklarına rağmen iyi piyano çalar. Gariptir ki elinin ölçüsünü de bilmez. Bir defasında film çevirirken Robert Montgosnery'ye bir tokat vurması icap ediyordu. Öyle ölçüsüz vurmuş ki zavallı Robert arkadaki paravanaya kadar gerileyerek üzerine yıkılmış ve bayılmış. ..

Norma telâş içinde, filmin mütemadiyen çevrildiğini unutmuş... Fakat bu sahne aynen zapedildiği için halkın son derece hoşuna gitmiştir. Norma küçüklüğünde tam manasile iyi bir atlet olmak istiyordu. Manşi yüzerek geçmiş, su borularından çatılara tırmanmak, tayyareden paraşütle atlamak hoşuna giden hülyalardan. Bugün bunlara gülüyor.., sadece evindeki havuzda yüzmekle iktifa ediyor.

Paramount artistlerinden Nancy Carroll

SIHHAT

Adam sen de Deyip Geçmemeli!

Soğuk su hazmı geçiktirir.

* Souğun vücut üzerinde kısmen tesiri romatizma hasıl eder. Bütün vücut üzerinde tesiri böyle bir netice hasıl etmez.

* Hazımsızlığa uğrayanlarla sarhoş olanlar yemesini ve içmesini bilmeyen insanlardır.

* Et yemekle adale kuvvetlenmez. Bilâkis ekmek yeyiniz.

* Kışın ayaklarınızı sıcak tutmak için, kunduralarınızın içine bir mukavva ve yahut sekiz on kat gazete kâğıdı koyunuz.

* Öğle üzeri iyi yeyiniz. Fakat akşam yemekleri hafif olsun.

* Romatizmalılar ve damlalılar, kereviz yeyiniz.

* Beden terbiyesi ile meşgul olunuz. Gençliğiniz uzar.

* Yemek akibinde yorucu ve kesif mesaiden uzaklaşınız.

* Uyurken, pencereniz mevsime göre ya açık, yahut yarım kapalı dursun. Büsbütün kapatmayınız. Üşürseniz üzerinize kalınca yorgan veya battaniye alınız.

* Gözlerinizi her beş sene de bir muayene ettiriniz.

* Aldığınız gıda yaptığınız iş nisbetinde olmalı.

* Mide iltihaplarında beyaz peynir iyi bir ilâçtır.

* Kışın bir odanın en iyi hararet derecesi 15 ilâ 18 dir. Bundan fazlası sıhhate dokunur.

* Hayatı uzatmak, onu kısaltmamağa bakmakla olur.

* Ellere dikkat! Çünkü eller bir alay mikrobun nakil vasıtasıdır.

* Yağlı yemekler mugaddîdir, fakat hazmı güçtür.

* Balık ve sebze tam bir gıda teşkil etmeğe kâfidirler.

* Bir tarafınız sıyrıldı mı, oraya tentürdiyot sürünüz.

* Az ışıkta çalışmakta büyük tehlike vardır.

* Sebepsiz maden suyu kullanmayınız.

* İşkembeyi iyice pişirdikten sonra yemeli.

* Kadının gıdaya ihtiyacı erkekten azdır.

* Sütü iyi hazmetmek için yudum yudum içmeli.

* Yemekle banyo arasında hiç olmazsa üç saat fasıla olmalı.

* Çok kimseler sabah kalkarken dişlerini fırçalarlar. İyi! Fakat asıl yemekten sonra fırçalamalı.

* Ekmeğin kabuğu içinden daha mugaddîdir ve daha çabuk hazmedilir.

* Eğer yemek saatleri intizamını kaybederse, mide de intizamını kaybeder ve netice olarak çabuk bozulur ve hastalanır.

* İyi çiğneyen iyi hazmeder.

* Bir apartıman tutacaksanız, en üst katı tutunuz. Kaybetmezsiniz. Keseden de, güneşten de, havadan da.. Merdivenleri inip çıkmak ta iyi bir idmandır.

* Çocuklara kahve içirtmemek ana ve babanın vazifesidir.

* Beden talimleri ve ılık bir banyo mükemmel uyku getirir.

Akıl hocası

* Dostun bedbaht ise, git kendisini gör. Mes'ut ise, bırak o seni gelip görsün.

* Çözebileceğiniz düğümü kesmeyiniz.

* Bir adamı dost yapmakta acele etme.. Dostunu bırakmakta da istical gösterme..

* Her hak için bir vazife vardır. Vazifeni yap, sonra hakkını ara!

* Ne çok yavaş, ne çok acele!

* Hatayı itiraf etmek, bin türlü hilekârane cevap vermekten iyidir.

* Ananızın ve babanızın ihtiyarlığında kendi çocukluğunuzu düşününüz.

* Yapabileceğin işi, başkasına bırakma!

* Hakikati söyle.. Fakat gülerek... Ne kadar acı da olsa tahammül edilir.

* Kendine hâkim olursan, baş-

Memlekette

Köylerde ferağatle çalışan muallimler

Çorumun hemen her köyünde bir ilkmektep vardır

Çorumda köy muallimleri bir arada

ÇORUM (Hususî) — Burada maarife çok fazla ehemmiyet verilmektedir. Hemen hemen Çorumun her köyünde bir ilk mektep vardır. Yirmi gün evvel ilk tedrisat müfettişlerinden Nuri Bey Çoruma gelmiş ve bütün köy muallimlerini merkeze davet ederek on larla on gün devam eden hasbühaller yapmış, konferanslar tertip etmiş ve nümune dersleri vermiştir. Köy muallimlerinin büyük bir alâka ile takip ettikleri bu derslerde ve konferanslarda usulü tedristen ve derslerdeki gayelerden bahsedilmiş, ders vasıtalarının nasıl tedarik olunacağı anlatılmış, bilhassa köy muallimlerinin ehemmiyetine temas olunmuştur. Köy muallimlerinin işbaşı yapmazdan evvel bu suretle bir araya toplanılıp mesleki ve içtimaî esaslar dahlinde fikir ve faaliyet birliği yapılmasının çok hayırlı ve feyizli neticeler vereceği tahmin edilmektedir. Köy çocuklarına irfan nuru verecek feragat sahibi muallimler bu dersler ve konferanslarla yeni ders senesine başlarken mümkün olduğu kadar daha taze ve tecrübeli malûmatla techiz edilmiş olmaktadırlar. Maarifimizin bilhassa köy mekteplerine verdiği ehemmiyet, ilk tedrisat müfettişlerinin de bu ehemmiyetle mütenasip bir alâka ile çalışmaları takdire şayandır.

Diyarıbekirde bir cinayet

DİYARBEKİR (Hususî) — Ayın dokuzuncu gecesi burada postahane önünde bir cinayet olmuş, Mehmet isminde bir adam Abdülkerim isminde diğer bir adamı öldürmüştür. Cinayetin sebebi bir kadın meselesidir. Katil olan Mehmedin vaktile nikâhı altında bulunan Esma Hanım son zamanda maktul Abdülkerimle evlenmiş bulunmaktadır. Mehmet bu vaziyet karşısında mahkemeye müracaatla Esma Hanımın elyevm nikâhı altında bulunduğunu, Abdülkerimle evlenemeyeceğini iddia etmiş ve her ikisi aleyhine dava açmıştır. Fakat Mehmet açtığı davanın neticesini bekleyememiş, kıskançlık kendisini deli bir hale getirmiş ve bu cinayeti işlemiştir. Cinayet işlendiği esnada atılan kurşunlardan birisi sokaktan geçmekte olan Mehmet Emin isminde bir zata isabet etmiş ve ağır surette yaralamıştır. Katil vak'adan sonra kaçarken yakalanmış, tahkikatı müddeiumumi Mehmet Hâki ve doktor Ali Rıza Beyler ele almışlardır.

Adanada pamuk çifliği

Adanadan yazılıyor: İktısat vekâletinde Ziraat ve İş Bankalarının Adana piyasasından alacağı pamuğun mübayaa şekli tesbit edilmiştir. Ziraat vekâleti bu sene Adanada pamuk tohumu çiftliğinin açılmasına karar vermiştir. İlk masraf olara kta on sekiz bin liralık havale vermiştir.

8 yaşında katil

Karstan yazılıyor: Ovagelmiş köyünde İnce Gül oğlu Yusuf ağa gece evine dönerken yol üzerinde pusu kuran bir şerir tarafından öldürülmüştür. Yapılan tahkikatta bu cinayeti 8 yaşında bir çocuğun yaptığı anlaşılmış çocuk derdest edilmiştir.

Su altın olur mu?

Emetten bildiriliyor: Burada eski bir hurafeye göre, çeşmeler, dereler, çaylar alelûmum akar sular, senenin bir gününde, gece yarısına doğru uyur vealtın olurmuş.. sadüf ederlerse, kapları altın ile dolarmış.. Eskiden bazı aileler bu yüzden fevkalâde zengin olmuşlarmış... Bu ailelerin ahfadından yaşıyanlar varmış, fakat eski zenginliklerinden şimdi eser kalmamış imiş. Kasaba dahilinde büyük bir çeşme mevcuttur. Adı üstünde Koca pınar... Suyu çok olduğu ve kurnasına yüksekten aktığı için, şırıltısı, komşu evlerden bir ninni gibi, işitilir. Bilhassa geceleri...

Geçenlerde bir gece, ansızın bu çeşmenin şırıltısı işitilmez olur. Bunu hissedenlerden «Koca pınar uyudu, suyu altın olmuştur» diye testisini ve tenkesini alan çeşmeye koşar. Evlerinde ne kadar kazan ve tencere varsa ağzına kadar hepsini doldururlar. Sular altın olacak ümidile, heyecandan sabaha kadar uyku uyuyamazlar.

Bir az sonra da «Koca pınar suyunun — yolundaki bozukluk neticesi — başka yere aktığı anlaşılır.

Hiçten karşılıklı cinayet

Nallıhandan yazılıyor: Köylerine dönen ameleden İkbal oğullarından Mustafa çıkmış erik koparırken dingeç oğullarından Ahmet oğlu Tahsin ağacı sallıyarak erik toplamak istemiştir. Salıntı üzerine Ali yüzüstü yere düşmüş ve Tahsine küfretmiştir. Bu küfürden muğber olan tahsin bıçağını çıkarak Alinin başından ağır surette yaralamıştır.

Esasen küçük olan Ali kanlar içinde toprakta yuvarlanırken can acisile o da bıçağını çekmiş ve Tahsinin kasıklarına bıcağını daldırmış, bıçak Tahsinin en nazik uzuvlarını parçalıyarak ölü olarak yere serilmesine sebebiyet vermiştir. Başından ağır surette yaralı olan Ali kanlar içinde ölen Tahsinin yanına yuvarlanmış, bunu gören köylüler derhal merkez jandarma karakoluna haber vermişler.

Vaka mahalline giden müstantık ve sıhiye memuru ölü ve yaralıyı merkeze naklettirmişlerdir.

Yeni bir musiki Mektebi

(Başı 1 inci sahifede)

Garp musikisine ait üç parça çalındıktan sonra alaturka saz heyeti tarafından bazı parçalar çalınmıştır. Bundan sonra cazbandın refakatile dansedilmiş ve davetliler büfeden izaz edilmiştir. Cemiyet, son kongresinde verilen karara tevfikan bir muhip azalık ihdas etmiştir. Memleketin musiki si sevenleri cemiyete muhip azasıfatile kaydedilecek ve haftada iki defa tertip edilecek tedansan lara iştirak eedbileceklerdir. Cemiyet ayni zamanda balolar ve cuma günleri alaturka ve alafranga konserler tertibine karar vermiştir. Ayni zamanda bir musiki mektebi açılacak burada şarkı ve balet dersleri verilecektir. Bu mektebin hazırlıklarına başlanmış ve muallimlerden bir kısmı şimdiden tedarik edilmiştir.

Gençler mahfelinde

Cümhuriyet gençler mahfilinin yeni sene açılma merasimini dün C. H. F. Beyoğlu merkezinin üst kat salonunda yapılmıştır. Merasimde evvelâ mahfil umumi kâtibi bir nutuk okumuş, Cevdet Kerim Bey bu nutka mukabele etmiş ve salonu açmıştır.. Bundan sonra müsamere başlamış iki eser temsil edilmiş, pek çok alkış kazanılmıştır. Müsamerede vali Muhittin, Kaymakam Sedat Beylerle sair güzide zevat hazır bulunmuş

KADIN

Güzellik te zor!

Altmış yaşında, fakat genç bir kadın bazı şayanı dikkat sırlar ifşa ediyor..

Amerikanın güzelliğile iştihar etmiş olan kadınlarından Miss Pheng şimdi belki altmış ikilik vardır. Hâlâ da genç görünür. Bir gazeteci bu kadar genç ve güzel kalmanın sırrını kendisinden öğrenmek istemiş. O da kendi itiyatlarını şöyle anlatmış:

— En mühim itiyadım, her sabah bir bardak su içine bir limon sıkarak içmektir. Bazıları her sabah limon yerler. Eğer böyle bir itiyadınız varsa, yani her gün limon yiyorsanız, sabahları yalnız bir bardak su içiniz. Herkesin kendisini genç tutmak ve genç göstermek için kendine mahsus usulleri vardır. Onun için umumî tavsiyelerde bulunmak müşküldür. Yalnız unutmamalı ki vücudün çehre ile münasebeti vardır. Vücudü çirkin olanın yüzü de çirkindir. Güzellik ve tenasüp vücudün heyeti umumiyesinde olmalıdır.

Yaz ve kış pencereleriniz açık olarak uyuyunuz. Fakat kendinizi ısıtmak için gecelik rop döşambr giyiniz ve güzelce örtününüz. İyi çalışmak ve iyi uyumak sıhhatin başlıca şartlarındandır. Fakat ne fazlaçalışmak, ne fazla uyumak..

Hergün mutedil surette jimnastik yapınız. Beden hareketlerini açık havada yapmak mümkünse daha iyidir. Yüzmek, gezmek, yani yol yürümek güzel olmak için başlıca tedbirlerdendir. Benim gibi altmış yaşını geçtiği halde genç ve güzel kalmak isterseniz, keder denilen şeyi ruhunuzdan ebediyen kovunuz. Daima şen, daima neşeli olunuz. Keder kadar çirkinlik âmili olamaz.

Yüzünüz için mayi kremleri tercih ediniz. Kremlerden evvel soğuk su ile yıkayınız. Gece yatarken yüzünüzde kat'iyyen pudra bırakmayınız. Ben boynumu ve adalelerimi, formülünü Hindistanda bulduğum bir yağ ile ovarım.

Sonra cildin de kendine göre bir gıdası vardır. Daima ayni kremi kullanmamalı. Cildin gıdasını değiştirmek için ben sıra ile dört türlü krem kullanırım. Eğer şampuvan kullanıyorsanız, saçlarınızı yağmur suyu ile yıkayınız. Yağmur suyu bulamazsanız, taktir edilmiş veya inbikten geçmiş su iyidir.

Âdi sularda saçları bozan milhler ve alevîler vardır. Onun için saçlarına itina etmek isteyenler, alelâde suları kullanmaktan içtinap ediniz.

Ben şampuvandan sonra saçlarımı tahammül edebileceğim kadar sıcak su, ondan sonra da mümkün olduğu kadar soğuk su ile yıkarım. Ve bunu soğuk sıcak olmak üzere dört beş defa tekrar ederim. Saçları bu suretle temizledikten sonra, havlı ile kurularım ve mümkünse bir mikdar güneşe arzederim.

Her şampuvan yapmadan bir gece evvel saçlarınızı zeytin yağı ile uğunuz. Kullanacağınız zeytinyağın saf olmasına elbette dikkat edersiiz. Saçlarınızı bir gece zeytin yağlı olarak bırakınız ve yasdığı kirletmemek için de başınızı sarınız.

Dişlerinizi ihmal etmeyiniz. En aşağı günde iki defa.. Sabah leyin yatağımızdan kalktığınız zaman ve akşam yatağınıza girdiğiniz zaman.. Fırçanızı aşağı yukarı olmak üzere kullanınız. Böyle olursa dişleriniz daha iyi temizlenir.

İspanak, soğan, havuç, fasulye, pancar ve meyveler dişlerin muhafazası için icap eden mevaddı haizdirler.

Senede üç defa diş tabibinize giderek dişlerinizi muayene ettiriniz. Eğer dişlerinizden tedavi edilmesi icap edenleri varsa, hemen itina ile tedavi ettiriniz.

* * *

* Asprin kesilmiş, çiçekleri tazelendirir ve canlandırır. Ona bir komprime asprin ilâve ediniz .

* Ripolen veya yağlıboya ile iki tabaka boyadığımız zamanlar, bu iki tabaka arasında hiç olmazsa kırk sekiz saat vakit bırakınız.

* Lâmba fitillerini sirkeye batırır ve kurutursanız, yaktığınız zaman daha iyi ışık verir.

* * *

Yeni Şanday

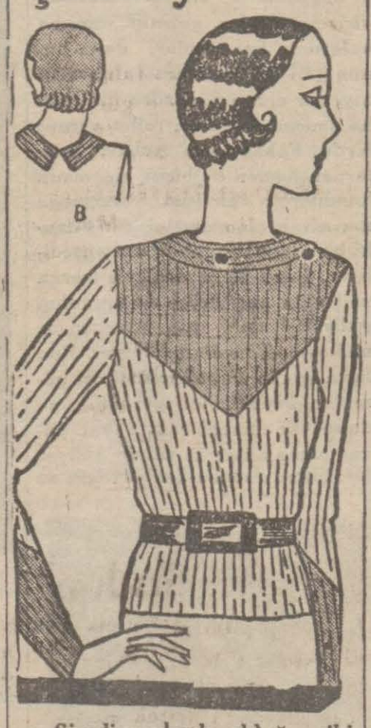

Şimdi roplarda olduğu gibi şandaylarda da iki renk kullanmak moda oldu. Bunun bir cihetten de şu faydası var. Artmış kumaşlardan ve yünlerden istifade etmek.. Yukardaki şanday tayyor fistanla pek iyi gider. Tam mevsimidir. Bu da iki renk üzerinedr. Koyu ve açık yeşil, yahut maron ve sarı, yahut ta mavi ve pembe!

Mısırla Ticaretimiz

(Başı 1 inci sahifede)

Mısırın Türkiyeye ihracatı azdır. Bu hususta müsbet neticelere varabilmek için Mısır mahsulâtından buraya neler idhal edilebilecegini ve bunun için Mısır ve Türkiye piyasalarında tetkikatta bulunmak lâzımdır. Meselâ Mısır, Türkiyeden ve diğer hariç piyasalardan külliyetli mikdarda tütün idhal etmektedir. Hariçten aldığımız bütün tütnleri Türkiyeden almak hem Mısır, hem Türkiye için arzu edilen bir şeydir. Burada bir mesele hatıra geliyor: Acaba niçin Mısır bütün tütünlerini Türkiyeden almayor?. İşte bu mesele başlı başına bir tetkik mevzuudur. Bunun çin Türkiyenin Mısır piyasaslarını tutabilmesi ve Mısır da bir kapı temin edebilmesi lâzımdır."

Seyyah vapurları Buraya uğramayor

Turing Klöbün Heyeti daimesinin geçenki içtimama Vapur Acenteleri de davet olunarak; Akdenizde dolaşan seyyah vapurlarının Limanımıza uğramamaları esbabı tetkik ve müzakere edilmiş ve gelecek sene için şimdiden icap eden teşebbüsatta bulunulması kararlaşmıştır.

Bu sene Haziran'a itibaren Akdenizde dolaşan Otuz seyyah . Vapurunun hiç biri şehrimize uğramamıştır.

İstanbul şehrinin Turizm mıntakalarına tefrikile birinci mıntaka addolunan yukarı Boğaziçinin şenlendirilmesi için alâkadarlardan mürekkep bir Komite teşkili müzakere ve tesbit olunmuştur.

Hilâliahmer El işlerinin Turing Klöbün Nisteki Türk - Fransız -Komitesinin delâletile teşhiri için hazırlık yapılmaktadır.

Feci bir otomabil kazası

DUSSELDORF, 14. A. A. — Taden Herbert Eulenberg bir otomobil tarafından devrilerek tehlikeli surette yaralanmıştır. Sıhhî vaziyeti [illegible]

Türkiyede elektrik sanayii ne halde?

Türkiyede ilk elektrik tesisatını yapan şehir Tarsus'tur

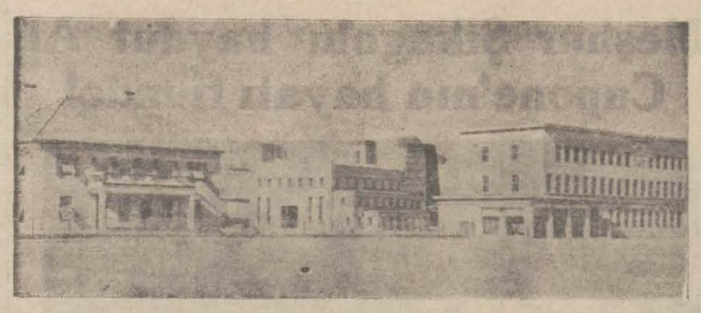

Ankara elektrik santralı

Elektrik mühendislerinden Hasan Halet Bey tarafından Türkiye de elektrik sanayii ve bunların kullandıkları kuvvei muharrike hakkında fransızca faydalı bir eser neşretmitşir. Bu eserde verilen malûmata nazaran elektrik bundan takriben otuz sene evvel Abdülhamit zamanında bir çok takyidat ile memleketimize idhal edilmiştir. Abdülhamidin etrafında kiler elektrik ile bombalar, lâğımlar patlatıldığını söylemek suretile kendisini korkutmuşlardı. Fakat biraz sonra bahriyeye elektrik istihsali için müsaade verilmiş ve ilk defa sarayda ve sonra da Mısır Hidivinin Çubukludaki sarayında elektrik istimaline başlanmıştır. Bundan sonra Beyoğlunun Tokatliyan ve Perapalas gibi büyük otelleri elektrikle tenvir edilmiştir. Türkiye şehirleri içinde ilk defa olarak elektrik tesisatı yapılan yer Tarsustur. 1902 senesinde Tarsus nehrinden istifade edilmek suretile bir fabrika tesis edilmiştir.. İstanbuldaki elektrik fabrikası 1914 te yapılmıştır. Bundan sonra diğer şehirlerde elektrik tesisatı yapılmıştır. Elyevm mevcut elektrik fabrikalarından otuz biri Alman şirketleri, altısı Macar, beşi İtalyan, üçü Belçika, ikisi İngiliz ve biri de Çekoslovak şirketi tarafından yapılmıtşır. Elektrik fabrikasına malik olan şehirler, iki milyon nüfusa elektrik cereyanı vermektedir , ki bu da memleketimiz nüfusunun yüzde 1318 ini teşkil etmektedir. Elyevm 48 şehirde mevcut elli fabrikadan dördü buharlı turbin, 11 i su ile, 28 i Dizel motörile, dördü lokomobil ve üçü de gaz motörile işlemektedir. Bütün bu fabrikalar 100,000 kilovat elektrik istihsal edebilecek kabiliyettedir. Elyevm Ankarada şirketlere ait bir, İstanbulda şirketlere ait iki, hususî bir, Maraşta şirketlere ait 2 hususî bir, Denizlide belediyeye ait iki, hususî iki, hususî idareye ait bir, Aksarayda şirketlere ait bir, Diyarıbekirde belediyeye ait bir, Eskişehirde şirketlere ait bir, Antalyada şirketlere ait bir, Gümüşhanede hususî bir, Aydında hususî üç, hususî idareye ait bir, Rizede hususî idareye ait bir, Trabzonda şirketlere ait bir, Burdurda hususî bir, İzmirde şirketlere ait üç, belediyeye ait altı, hususî beş, Yozgatta şirketlere ait bir, Kayseride belediyeye ait bir, Çanakkalede şirketlere ait bir, hususî bir, Erzurumda hususî bir, Zonguldakta şirketlere ait altı, belediyeye ait bir, Çorumda belediyeye ait iki, hususî idarelere ait bir, Adanada hususî bir, Samsunda şirketlere ait bir, belediyeye ait bir, İspartada şirketlere ait iki, Boluda belediyeye ait iki, Bursada şirketlere ait bir, Kırklarelinde şirketlere ait iki, belediyeye ait bir, Balıkesirde şirketlere ait bir, belediyeye ait iki, Kocaelide şirketlere ait bir, belediyeye ait iki, hususî bir, Mersinde şirketlere ait üç, Tekirdağında belediyeye ait bir, Manisada şirketlere ait dört, belediyeye ait üç, hususî üç Malatyada şirketlere ait bir, Konyada şirketlere ait bir, belediyeye ait bir, Giresonda belediyeye ait bir, Muğlada şirketlere ait iki, hususî iki, Kastamonide belediyeye ait bir, Karsta belediyeye ait bir, Kütahyada belediyeye ait iki fabrika ceman 97 fabrika mevcuttur.

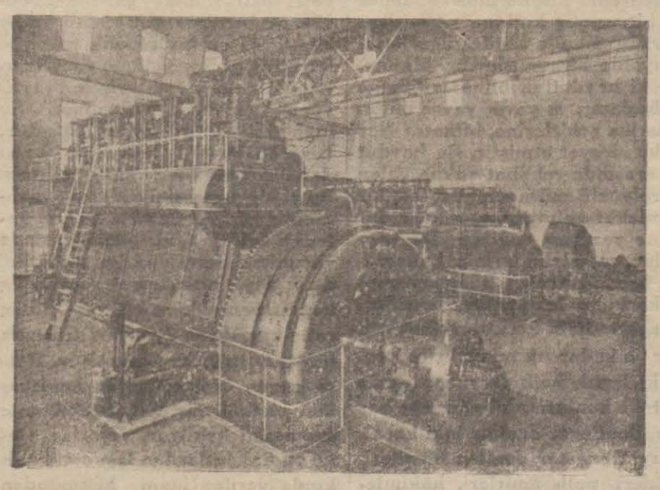

Ankara elektrik dairesinin makina dairesi

Zaroyu Sattılar mı?

(Başı 1 inci sahifede)

mı, yoksa başka birisi tarafından mı gönderildiği malûm değildir.

Kudret Hanım bu endişesinden bahsederken:

— Zaronun yanında ölen Musanın kardeşi Osman gitmiştir. Zaro ağanın yanındadır. O her hafta buraya babasına mektup ve para gönderiyor. Gönderdiği parayla babası dört ev, 2 araba, iki otomobil satın aldı. Halbuki Zaro bana 6 ayda bir 3 İngiliz lirası gönderiyor. Bu para benim neyime yetsin? Osmandan Zaronun adresii istiyoruz, göndermiyor. Galiba onu orada İgilizlere satmışlar. Bizi Zarosuz kodular. Osman buradan evrakını istetiyor, İngiliz tebaasına geçecekmiş. Bundan da alıyoruz ki Zaroyu İngilizlere satmışlar ve Zaro ihtiyar olduğu için bunun farkında değildir. Onun için buraya gelemez.

Zaro ağanın bir de damadı Mecit ağa vardır. Yakınlarda Bitlisten gelen ve yetmiş yaşında olan bu ihtiyar damat Zaroun en küçük kızı ile evli bulunmaktadır. O da kaynatasının sıhhatinden endişe etmektedir.

Diyor ki:

— Şu kaynatamın adresini bir elime geçirsem yanına gidecek ve onu İstanbula getireceğim, amma bir türlü adresini elime geçiremedim. Bana Zaro ağanın adresini bildirecek adam çok büyük iyiliği edecektir.

Yeni İspanya Sefiri geldi

(Başı 1 inci sahifede)

vety Vest de bundan birkaç gün evvel Madritte vefat etmiştir. M. Servetiy Vest kalp hastalığına müptelâ idi. Mezunen Madritte bulunduğu esnada hastalığı ağırlaşmış, bunun üzerine talebi üzerine tekaüde sevkedilmişti. Müteveffa, 1868 senesinde doğmuş ve 1887 de devlet hizmetine girmiş. Ve evvelâ Pekin sefareti üçüncü kâtipliğine, sonra da sırasile Kolombiya sefareti ikinci kâtipliğine Saminyagodosiki birinci kâtipliğine ve Karakos orta elçiliğine tayin edilmitşir. Müteveffa 1918 senesinde İspanyanın Türkiye sefirliğine tayin edilmiş ve on dört sene memleketimizde kalmıştır. M.. Servetey Vest bu müddet zarfında, Türkiyede memleketini mükemmel surette temsil ettiği gibi şehrimiz mahafilinde de kendisini sevdirmişti.

Almanlar her Türlü silâhı Kullanmalı

(Başı 1 inci sahifede)

Dünkü içtima ve mülâkat iki taraftan her birinin öteki tarafın fikirlerini anlamasına imkân hazırlamış ve karşılıklı bir kavrayişi kolaylaştırmıştır.

İmdiye kadar yapılan mülâkatlar müzakereden ziyade görüşme mahiyetini haiz bulunmuştur.

Bu görüşmeler hakında yapılan ve yapılacak tebliğler diğer hükumetlere karşı bir nezaket ve cemile olarak icra edilecek ve 4 devlet arasında akdi düşünülen konferansa bir başlangıç olacaktır.

Bugün İngiltere hükumetini bu konferans için yaptığı daveti tekrar tetkik veya iptale mecbur edebilecek hiçbir şey olmamıştır. Ayni zamanda bugün başarılan işler diğer taraflara zorla kabul ettirilecek bir takım kararlara ulaşacak değildir Temin edildiğine göre İngiltere diğer devletlerle de görüşmeğe tamamile hazır bulunmaktadır.

Daha sonra dörtler konferansı toplandığı zaman alâkadar taraflardan her bri tetkikine vazedilecek noktalar ve maddeler hakkında müzakere ve münakaşada serbest olacaktır. Bütün kapıların açık bırakıldığı ehemmiyetle kaydedilmektedir. Fransayi, Almanyayi, İtalyayi, İngiltereyi ve küçük müllâdirin şikâyetlerine sebep olan haller hakkında husnü niyet ve karşılıklı itimat zihniyetile müzakerede bulunmalarına müsait bir vaziyete getirmekle hakiki bir tahdidi teslihata yol açılmış olacağı ümit edilmektedir.

Cenevrede toplanacak

LONDRA, 14. A. A. — Havas ajansından: M. Herriot, 4 devlet arasında yapılması düşünülen konferansın Londrada değil, fakat Cenevrede toplanmasının daha muvafık olacağına M. Mac Donald'ı iknaa muvafık olmuş gibi görünmektedir. Bununla beraber bu haber resmi bir mahiyette değildir.

İngilizler ne istiyor?

LONDRA, 14. A. A. — Havas ajansının hususi muhabiri bildiriyor:

Usul ve muamele tarzı meselesi halledilmiştir. M. Herriot ile M.Mac Donald Cenevrede mevzuu bahis olan meseleleri derinden derine tetkik edebilmişlerdir.Fransa silâh kuvvetlerinde yapmağa hazır olduğu tahdidatı kendi emniyeti hakkında daha fazla teminat verilmesine bağlı tutmakta, bu munzam teminatı istişare mahiyetet misaklar ve mıntakavi itilâflar akdi yolunda aramak niyetinde sebat göstermektedir.

İngiliz devlet adamları ise beynelmilel herhangi bir yeni teahhüde girişmeği kabul etmemekte ve bilhassa şu hal çarelerini ortaya sürmektedirler :

1 — Almanyayı bugünkü arazi statükosuna bağlı tutacak 10 senelik siyasi bir mütareke yapılması,

2 — Almanyanın — miktarları tahdit edilmek şartile — her türlü silâh kuvvetlerine malik olmak hususunda serbest bırakılması,

3 — Diğer devletlerin de silâh kuvvetlerini tedrici surette azaltmaları.

M. Herlot'nun gazetecilere beyanatı

LONDRA, 14. A. A.— M. Herriot gazetecilere şunları söylemiştir:

Ingilizlerle mutlak bir itilâfa varmak hususunda hiçbir sorluk çekmedim . Yazık ki. Sir John Simon tarafından dün Roma ve Berline gönderilen davet ancak İtalya tarafından kabul edilmiştir. Almanya konferansta bulunmaktan imtina ediyor. Bence bu meselenin iyi bir cihet vardır. O da hiçbir tarafı taciz etmeksizin doğrudan doğruya sizle (yani İngilizlerle) meseleleri tamik fırsat ve imkânnın zuhur etmiş olmasıdır.

Fransa hariciye nazaretinin bir tebliği

PARİS. 14. A. A. — Fransa hariciye nezaretinden tebliğ edilmiştir:

Fransız ve İngiliz nazırları, Fransız - İngiliz - Alman - İtalyan konferansını. Cenevrede toplandırmağa karar vermişlerdir.

İhzarî ve nimresmi bir mahiyette bulunacak olan konferans müşterek mesaye tekrar başlamak çareleri arayip alâkadarların tasvibine arzedecektir.

Müstakbel Cenevre konuşmaları

LONDRA, 14. A. A. — Havas ajansınadn: İngiltere, Fransa, İtalya arasında Cenevrede yapılması derpiş edilen konuşmalar herhalde teşrinisaninin onuna doğru vuku bulacaktır.

Stephani ajansı muhabirliği

İtalyanın Stefani Ajansı şehrimizde bir muhabirlik tesisine karar vermiştir. Muhabir M. Difalko şehrimize gelmiştir.

Maksim Gorki

Edebî hayatının 40 ıncı yıldönümü Rusyada tes'it edildi

[Maksim Gorki'nin edebî hayatının kırkıncı yıldönümü münasebetile bütün Rusyada merasim yapıldı. Büyük edibin hayatı ve âsarı etrafında gazeteler fevkalâde nüshalar çıkardılar. Birçok sokak, müessese ve şehir isimleri Gorki namına izafe edildi. Yalnız Rusyada değil, bütün dünya gazeteleri de Maksim Gorki ile meşgul oldular.]

- Autobiographie'si -

Benim asıl adım Alexis Maximotich Techkoff, müstear ismim de: Maxime Gorki.. 14 Mart 1869 da Nijni Novgorad'da doğdum. [*Şimdi Sovyetler bu şehrin ismini Gorkiye tebdil ettiler*] baba babam askerlere karşı zalimane hareket ettiği için, Çar 1 inci Nikolanın hışmına uğramış, rütbesi refedilmişti. O kadar haşin adamdı ki, kendi oğlu, yani babam bile on, on yedi yaşları arasında beş defa evden kaçtı. Son defa öyle bir kaçış kaçtı ki, bir daha eve dönmedi. Yürüye yürüye Tobolsk ten Nijini Novgorod'a gitti. Orada bir kilimci dükkânına çırak girdi. Babamın zeki bir adam olduğuna inanıyorum. Çünkü daha 66 yaşında iken Volga Seyrisefain şirketinin Astrahan şubesi müdürlüğüne tayin edilmişti. 1873 te o-

Maksim Gorki

rada koleradan öldü. Büyük annem babam için iyi kalpli, zeki ve neşeli olduğunu söylerdi. Ana babam Volgada vapurlarda çalışırdı. Sonra bir esnafın yanına satıcı olarak girdi. Daha sonra Nijini Novgorod'a gitti, orada kumaş boyacılığına başladı. Çok geçmeden patron oldu. Emlâk satın aldı. Üç boyahane açtı. Çok dindar ve son derece hasisti. Doksan iki yaşında tecennün edere köldü. Babam ve annem büyük babamın müsaadesi olmadan evlenmişlerdi. Çünkü büyük babam biricik kızını ailesiz ve istikbali meşkûk bir adama verme kistemiyordu. Ailemde kimse beni sevmezdi. Yalnız büyük annem müstesna.. Bu iyi kalpli ihtiyar kadını ölünceye kadar hürmetle ve muhabbetle anacağım. Amcalarım geniş yaşamasını, yani iyi yiyip, iyi içmesini severlerdi. Daima sarhoş olurlar, kendi aralarında veyahut hergün evlerini dolduran misafirlerile kavga ederlerdi. Karılarını da döverlerdi. Hattâ bir tanesi dayakla karısının ölümünü tacil etti. Bu şerait dahilinde benim için mesaiye imkân yoktu. Kaldı ki bu aile içinde kimse okuyup yazmasını bilmiyordu. 8 yaşında iken beni kuduracı çıraklığına verdiler. İki ay sonra ustama götürdüğüm sıcak çorbayı devirdim. Ellerimi yaktım. Ustam da beni kovdu. İyileştikten sonra, beni uzak akrabadan bir ressamın yanına verdiler.. Bir sene sonra gördüğüm fena muameleden usanmış kaçmıştım. Bir vapurda aşçı çıraklığına girdim. Aşçıbaşı Michel Antonocittch eski muhafız alayı çavuşlarındandı. Pehlivan yapılı, son derece kuvvetli bir adamdı. O zamana kadar kitaplardan ve matbu şeylerden hoşlanmazdım. Fakat Smouroff kâh şiddet, kâh mülâyemet göstererek, bana kitap sevgisini aşıladı. En çok hoşuma giden ilk kitap "Büyük Petroyu kurtaran neferin hikâyesi" idi. Smouroff'un irili ufaklı kitap dolu bir sandığı vardı. Bu sandık içinde her çeşit şey bulunan alelâcayip bir kütüphane idi. O zamandan itibaren elime ne düştü ise okudum. On yaşında iken intibalarımı bir gazetede neşretmeğe başlamıştım.. Bunu takip eden seneler pek karışık oldu. Muhaktan çıktım, ressamın ve put satmağa başladım. Griasi - Taritsine demiryolunda geçit bekçiliği ettim. Ekmekçilik yaptım. Bazan sefilâne ve yaya olarak Rusya içinde dolaştım, durdum. 1888 de Kazanda idim. Orada talebe ile tanıştım ve kendi kendine yetişmiş münevverlerin kulübüne dahil oldum. Bir sene sonra bütün bu münevver zümrenin içinde kendimi çok yabancı hissetmeğe başladım, seyahate çıktım. Yaya olarak Nijini Novgorod'dan Tsaristine'e, Don mıntakasına, Ukranya, Besarabya, Kırıma, Koulan mıntakasına, Karadeniz sahillerine gittim. 1892 teşrinievvelinde Tifliste bulunuyordum. Orada iken "Kafkasya" gazetesinde "Makar Tchondra" isminde ilk hikâyem ineşrettim. Bu hikâye müsait surette karşılandı. Nijini'ye döndüğüm zaman Kazan'da çıkan Votiski Viestinik gazetesinde hikâyeler neşretmeğe başlamıştım. 1895 te Bousskoie Bogustovs eserlerimi neşretti. Fakat o zamana kadar beni tamamile tatmin eden iyi bir şey yazamamıştım.

Bazı eserler

Gorki hâtıratı arasında kendisinden böyle bahseder. Fakat o tarihten sonra yazdığı yazılarla Gorki talebe, amele ve ihtilâlci gençlik arasında tanınmış ve sevilmiş bir adam oldu. Çar hükûmeti endişeye kapıldı ve kendisini zarar vermeyecek hâle getirmek istedi. 1901 de Gorkiyi tevkif ettiler, sanayi merkezlerinden uzaklaştırmak için Argamas isminde küçük bir kasabaya nefyettiler. 1902 de menfasından döndü ve Rus Sosyal Demokrat fırkasına girdi. Bir sene sonra bu grup Bolşevik fırkasını ihdas etti. 1905 senesinde Gorki Novcia Nijin isminde bir gazete çıkardı. Lenine bu gazetenin başmuharriri idi. Gorki Moskovadaki ihtilâl teşkilâtına iştirak etmişti. Fırka kendisini iane toplamak üzere 1906 da Amerikaya gönderdi. Bu propaganda seyahati esnasındadır ki Gorki en güzel eserlerinden olan "Ana" yı yolda yazdı. Garpte milyonlarca basılan bu eser, Rusyada Çar hükûmeti tarafından müsadere ediliyordu. İlk nüshası Rusyada ancak büyük ihtilâlden sonra, 1917 de basılabildi. İrtica hareketi üzerine Gorki İtalyaya gitti. Orada birçok eserler yazdı. 1913 te bir Bolşevik gazetesinin başmuharriri idi. İhtilâlden beri "Artomonoff'lar" ve (Klim Samguine) ismindeki eserlerini neşretti.

Kari sütunu

Üsküdar tramvayları fakültede durmıyor

Üsküdarla Haydarpaşa arasında işliyen otobüslerin Tıp fakültesi önünde durmaması, fakülteye hasta götüren Üsküdarlıların şikâyetine meydan vermiştir. Üsküdarlılar, otobüslerin ya eskisi gibi fakülte önünde durmasına müsaade edilmesini ve yahut hastaların karda, sıcak havada saatlerce tramvay beklememeleri için tramvay seferlerinin arttırılmasını istemişlerdir.

Göz Hekimi
PROFESÖR
Dr ESAT PAŞA
— BABIALİ —
ANKARA CADDESİ No 60

Doktor
Rusçuklu Hakkı
Galatasarayda Kanzük eczahanesi karşısında Sahne sokağında 3 numaralı apartımanda 1 numara. — Telefon 4.4354

Göz Hekimi
Dr Süleyman Şükrü
Birinci sınıf mütehassıs
(Babıali) Ankara caddesi No.60

DOKTOR
EMİN ŞÜKRÜ
Dahili hastalıklar mütehassısı
Her gün öğleden sonra İstanbul Türbe Babıâli Caddesi No. 10
Telefon 2,2622

İnhisarlar Umum Müdürlüğünden

Nevi	Mikdarı	
Demir tel	3500	Kilo
Siklop Çemberi	5000	"
Raptiye	250	"

Nevi ve mikdarları yukarda yazılı levazım 13259 numaralı karaname ahkâmına tevfikan pazarlıkla satın alınacaktır. Taliplerin nümune ve şartnameleri gördükten sonra pazarlığa iştirak etmek üzere % 7,5 teminatı muvakkate akçelerile birlikte 22-10-932 cumartesi günü saat (15) te Galatada Mübayaa komisyonuna müracaatları. (5455)

İstanbul Sıhhî Müesseseler Mübayaa Komisyonu Riyasetinden

Bakırköyde kâin Akliye ve asabiye hastanesi için lüzum olan —27500— metre muhtelif cnis yerli bezi olbaptaki şartnamesi veçhile ve 8 teşrinisani 932 salı günü saat 14 te kapalı zarf usulile ihale edilmek üzere münakasaya konmuştur. Şartname ve nümuneleri görmek istiyenlerin komisyona müracaatları. (5420)

İnhisarlar Umum Müdürlüğünden

Adet		
180	Küçük Sepet	
165	Büyük	"

Pazarlıkla alınacak olan bu sepetleri vermeğe talip olanların % 7,5 teminatlarını hâmilen 19-10-932 çarşamba günü saat 15 te Galatada Mübayaat komisyonuna müracaatları. (5408)

Beyoğlu kazası Defterdarlığından:

Mahallesi	Sokağı	Cinsi	No. sı	Muhammen Kıymeti
Feriköy	Baruthane	Dükkân enkazı	62,64,66 66/1	648 lira
"	"	mülkiyeti	" "	640 lira

Balâda muharrer emlâk 20 gün müddetle müzayedeye konulmuştur. Taliplerin 22 teşrinievvel 932 cumartesi günü saat 16 dan on yediye kadar teminat akçelerile Beyoğlu mal dairesi millî emlâk kısmında müteşekkil satış komisyonuna müracaatları. (5127)

İnhisarlar Umum Müdürlüğünden:

İdaremiz ihtiyacı için muhtelif eb'atta biri 316 metre 785 desimetre ve diğeri 71 metre 940 desimetre ve 530 santimetre olmak üzere iki kısım tahta pazarlıkla satın alınacaktır. Taliplerin şartnameleri gördükten sonra pazarlığa iştirak etmek üzere % 7,5 teminatı muvakkate akçelerini hâmilen 26-10-932 çarşamba günü saat (14) te Galatada Mübayaa komisyonuna müracaatları. (5457)

İnhisarlar Umum Müdürlüğünden:

İdaremiz kimyahenesi için pazarlıkla alât ve edevat satın alınacaktır. Taliplerin listeyi gördükten sonra pazarlığa iştirak etmek üzere % 7,5 teminatı muvakkate akçelerini hâmilen 22—10—932 cumartesi günü saat (15) te Galatada Mübayaa komisyonuna müracaatları. (5456)

İstanbul Gümrük Muhafaza Başmüdürlüğünden:

Rumeli ve Garibce muhafaza mevkilerinin tamiri münakasası

1 — Rumeli ve Garibce mevkilerinin tamiri pazarlıkla açık kırdırmaya konulmuştur.

2 — Kırdırma şartları kâğıdının tasdikli suretleri Başmüdüriyetimizden alınacaktır.

3 — Kırdırma Başmüdüriyetimizde kurulacak alım satım komisyonu tarafından yapılacaktır.

4 — Kırdırma 23-10-932 tarihine raslıyan pazar günü saat 14 tedir.

5 — Her istekli, biçilmiş bedelin % 7,5 ğu olan 89 lira 78 kuruşluk muvakkat güvenme "teminat" larile belli saatten evvel komisyona gelmeleri.

6 — Örnek: İst. Gümrük Muhafaza Başmüdüriyetindedir. İstekliler orada görebilirler. (5438)

İnhisarlar Umum Müdürlüğünden

Tokat, Erbaa ve Niksar inhisar idareleri ambarlarında mevcut ve kabili tezayüt ve tenakus olmak üzere cem'an 600 bin kolo mikdatındaki yaprak tütünün Tokat ve Erbaadan Samsuna, NiksardanÜnyeye kadar olan nakliyatı olbaptaki şartnamesimucibince 10 teşrinievvel 932 tarihinden itibaren (20) gün müddetle münakasaya konmuştur. Talip olanların 31 teşrinievvel 932 pazartesi günü saat on dörtte Tokat tütün inhisarına ve şeraiti anlamak üzere İnhisarlar Umum müdürlüğü yaprak tütün şubesine müracaatları. (5437)

İnhisarlar Umum Müdürlüğünden:

Tip nümunesi veçhile ve pazarlıkla:

1.— (204,5) metre kostümlük kumaş;

2.— (73) çift fotin satın alınacaktır.

3.— Kumaşı idareden verilmek üzere —mevcut modeline göre— (73) takım elbise diktirilecektir.

Taliplerin nümunelerimizi gördükten sonra —pazarlığa iştirak etmek üzere— 17-10-932 pazartesi günü saat 14 1/2 ta Ga

RADYO ŞİRKETİNDEN

İstanbul Telsiz Telefon irsal merkezimize ahiren getirttiğimiz esas akümülâtörlerin yerlerine vaz'ı için ayın 15 ve 16 sına müsadif cumartesi ve pazar akşamları radyo neşriyatı yapılmıyacak ve ancak pazartesi saat 18 den itibaren tekrar muntazamen neşriyat yapılacaktır.

Evkaf müdiriyeti ilânları

Kıymeti muhammenesi
Lira
234

Tarabya'da Murat Hamis mahallesinde Dağ mahallinde Nikokli sokağında - 7, 67, 21, 1 - numaralarla murakkam bir bap hanenin mevcut enkazı yirmi gün müddetle müzayedeye konmuştur. İhalesi teşrinievvelin otuz birinci pazartesi günü saat on beştedir. Taliplerin İstanbul Evkaf Müdiriyeti binasında mahlûlât kalemine müracaatları. (5346)

Devlet Demiryolları idaresi ilânları

Eskişehir istasyonuna bir sene zarfında gelecek maden kömürlerinin tahmil ve tahliyesinin kapalı zarfla münakasası 30 birinci teşrin 932 pazar günü saat 15 te Ankarada idare merkezinde yapılacaktır. Tafsilât Ankara ve Haydarpaşa veznelerinde birer liraya satılan şartnamelerde yazılıdır. (5299)

Ist. Mr. Kumandanlığı Satınalma kom. ilânları

Kilo		
5000	Piyade Atış mektebine)	
3528	As. Tıbbiye Mektebine)	Bir şartnamede
7000	Kuleli Lisesine)	
15528		
7300	Gülhane hastahanesine)	
3072	Askerî Müze)	Bir şartnamede
8000	Ölçme taburu)	
18572		
6472	Eczacı mektebi)	Bir şartnamede
15000	Maltepe Lisesi)	
21472		
4500	Gedikli Kç.Za.mektebi)	
7600	Levazım Dikim Evi)	Bir şartnamede
5650	Asker. Konağı)	
17750		

Merkez Kumandanlığına merbut yukarıda yazılı müessesata hizalarındaki mikdarlarda mangal kömürü ayrı ayrı dört şartnamede pazarlıkla satın alınacaktır. Pazarlıkları 17/10/932 pazartesi günü saat 10 da Tophanede Merkez Kumandanlığı satın alma komisyonunda icra kılınacaktır. Taliplerin şartnamelerini görmek için her gün ve pazarlığa iştirak için de muayyen vaktinde komisyonda hazır bulunmaları. (5399) (150)

* * *

Merkez kumandanlığına merbut müessesat ihtiyacı için 100.000 kilo pirinç kapalı zarf suretile satın alınacaktır. Münakasası 7-11-932 pazartesi günü saat 14.30 da Tophanede Merkez kumandanlığı satınalma komisyonunda icra kılınacaktır. Taliplerin şartnamesini görmek için her gün komisyona müracaatları ve münakasaya iştirak için de şartnamesi veçhile hazırlıyacakları teklif mektuplarını ihale gününün muayyen vaktinden evvel komisyon riyasetine vermeleri. (151) (5400)

* * *

Merkez kumandanlığına merbut müessesat ihtiyacı için 90.000 kilo kuru fasulya kapalı zarf suretile satın alınacaktır. Münakasası 6-11-932 pazar günü saat 14.30 da (İstanbulda) Tophanede Merkez kumandanlığı satınalma komisyonunda icra kılınacaktır. Taliplerin şartnamesini görmek için her gün komisyona müracaatları ve müakasaya iştirak için de şartnamesi veçhile hazırlıyacakları teklif mektuplarını ihale gününün muayyen vaktinden evvel komisyon riyasetine vermeleri. (154) (5428)

* * *

Merkez kumandanlığına merbut müessesat ihtiyacı için 19.000 kilo zeytinyağı kapalı zarf suretile satın alınacaktır. Münakasası 6-11-932 pazar günü saat 15.30 da Tophanede Merkez kumandanlığı satınalma komisyonunda icra kılınacaktır. Taliplerin şartnamesini görmek için her gün komisyona müracaatları ve münakasaya iştirak için de şartnamesi veçhile hazırlıyacakları teklif mektuplarını ihale gününün muayyen vaktinden evvel komisyon riyasetine vermeleri. (155) (5429)

* * *

Merkez kumandanlığına merbut müessesat ihtiyacı için 38000 kilo sabun kapalı zarf suretile satın alınacaktır. Münakasası 7-11-932 pazartesi günü saat 15 te Tophanede merkez kumandanlığı satınalma komisyonunda icra kılınacaktır. Taliplerin şartnamesini görmek için her gün komisyona müracaatları ve münakasaya iştirak için de muayyen vaktinde komisyonda hazır bulunmaları. veçhile hazırlayacakları teklif mektuplarını ihale gününün muayyen vaktinden evvel komisyon riyasetine vermeleri. (153) (5427)

* * *

Merkez Kumandanlığına merbut müessesat ihtiyacı için 2000 kilo kuru üzüm, 4000 kilo kırmızı mercimek pazarlıkla satın alınacaktır. Pazarlığı 15/10/932 cumartesi günü saat 10 da Tophanede Merkez Kumandanlığı satınalma komisyonunda icra kılınacaktır. Taliplerin izahat almak için her gün ve pazarlığa iştirak için de muayyen vaktinde komisyonda hazır bulunmaları. (143) (5374)

* * *

2500 Kilo balya ipi
600 kilo ince sicim
14000 kilo çember
20000 adet çember tokası

Ordu sıhhiyesi için yukarıda yazılı çember ve toka, balya ipi ve ince sicim iki şartnamede alenî münakasa suretile satın alınacaktır. Münakasaları 30-10-932 pazar günü saat 14,30 da Tophanede Merkez kumandanlığı satınalma komisyonunda icra kılınacaktır. Taliplerin şartnamelerini görmek için hergün ve münakasaya iştirak için de muayyen vaktinde komisyonda hazır bulunmaları (132) (5303)

* * *

Askerî Tıbbiye mektebi talebesi için 40 adet serd sırası pazarlıkla satın alınacaktır. Pazarlığı 16/10/932 pazar günü saat 10 da Tophanede Merkez Kumandanlığı satınalma komisyonunda icra kılınacaktır. Taliplerin izahat almak için her gün ve pazarlığa iştirak için de muayyen vaktinde komisyonda hazır bulunmaları. (156) (5430)

* * *

Harbiye mektebi talebeleri ihtiyacı için alınması ilân edilen altlı üstlü 200 karyolaya ilâveten alenî şartname ile daha 47 altlı üstlü karyola pazarlıkla satın alınacaktır. Pazarlığı 22-10-932 cumartesi günü saat 14,30 da Tophanede Merkez Kumandanlığı satınalma komisyonunda icra kılınacaktır. Taliplerin şartname ve nümunesini görmek için komisyona müracaatları ve pazarlığa iştirak için de muayyen vaktinde komisyonda hazır bulunmaları.

Alemdar Z. Mehmet Vapuru
BÜLENT
VAPURU 18 Teşrinievvel salı günü Zonguldak, İnebolu, Samsun, Ordu, Giresun, Trabzon, ve Rize'ye azimet ve avdetle ayni iskelelerle Sürmene, Vakfıkebir Görele ve Ünye'ye uğrayarak avdet edecektir.
Acentesi: Alâiye Han No. 1. Telefon 21037

SEYRISEFAIN
Merkez acenta: Galata Köprübaşı B. 2362. Şube A. Sirkeci Mühürdarzade han 2. 3740.

İZMİR - RİRE - İSKENDERIYE POSTASI
(İZMİR) 18 Birinci teşrin salı 11 de.

TRABZON POSTASI
(GülGEMAL)
19 Birinci teşrin çarşamba 18 de.

İZMİR - MERSİN POSTASI
(Cümhuriyet)
19 Birinci teşrin çarşamba 10 da. Galata rıhtımından kalkarlar. Bu sefer gidişte Gelibolu ve Marmarise de uğranılacaktır.

15 Birinci teşrinden itibaren Bandırma ve Karabiga postaları İstanbul'dan saat 17 de kalkacaklardır.

ZAYİ

Sahibi olduğum kamyonum 3500 numerolu plâkasını zayi ettim yenisini çıkaracağımdan eskisinin hükmü yoktur.

Şitler

3 üncü kolordu ilânları

Burdurdaki kıtaat hayvanatı için 183,875 kilo ot kapalı zarfla münakasaya konmuştur. İhalesi 16-10-932 pazar günü saat 16 dadır. Şartnamesini görmek isteyenlerin her gün ihaleye iştirak edeceklerin vakti muayyeninde Burdurda Topçu Alayı satınalma komisyonuna müracaatları. (813) (4986)

* * *

Boludaki kıtaat için (72360) kilo sığır eti kapalı zarfla münakasaya konmuştur. İhalesi 29-10-932 cumartesi günüdür. İhaleye iştirak edeceklerin vakti muayyeninde Boluda satınalma komisyonuna müracaatları. (842) (5155)

* * *

Birici fırka hayvanatı için iki yüz bin kilo yulaf kapalı zarfla alınacaktır. İhalesi 26-10-932 çarşamba günü saat 10 da yapılacaktır. Şartnamesini almak istiyenlerin her gün ihaleye iştirak edeceklerin de vakti muayyeninden evvel komisyonumuza müracaatları (855) (5243)

* * *

Samsundaki kıtaat için 320 bin kilo un kapalı zarfla münakasaya konmuştur. İhalesi 24-10-932 pazartesi günü saat on beştedir. İhaleye iştirak edeceklerin vakti muayyenden evvel Samsundaki fırka satınalma komisyonuna müracaatları. (860) (5283)

* * *

Maltepe Piyade Atış mektebinde yapılacak garaj pazarlığa konmuştur. 15-10-932 cumartesi günü saat 16 da ihalesi yapılacaktır. Taliplerin keşifnameyi görmek üzere her gün ve ihaleye iştirak etmek isteyenlerin vakti muayyeninden evvel komisyona müracaatları (869) (5327)

* * *

Çatalca Ms. Mv. de bulunan lokomobilin ihzar edilen motör dairesine konulması ve revirin tamiri pazarlıkla münakasaya konmuştur. 19-10-932 çarşamba günü saat 15 te ihalesi yapılacaktır. Lokomobili görmek isteyenlerin Hadımköyüne, keşifnamesini görmek isteyenlerin her gün ve ihaleye iştirak edeceklerin vakti muayyenden evvel Ko. müracaatla-

Muhterem Halkımızın Nazarı Dikkatine

İpekiş Müdürlüğünden:

İPEKİŞ kumaşlarının kazandığı büyük muvaffakıyet ve rağbetten istifade etmek istiyen bir kısım mağazaların bazı ipekli kumaşları İPEKİŞ mamulâtı olarak satmakta ve muhterem halkımızı iğfal etmekte oldukları haber alınmıştır.

Bu itibarla hususatı âtiyeyi muhterem halkımızın bir kere daha nazarı dikkatine vazederiz:

1 — İPEKİŞ kumaşlarının kenarında sağlamlık ve güzellik garantisi olan altın yaldızlı İPEKIŞ markası vardır.

2 — İPEKİŞ kumaşları yalnız İpekiş mağazalarında satılmaktadır.

Deniz Levazım Satınalma Komisyonundan:

15000 kilo sığır eti: Açık münakasası 23 Teşrinievvel 932 pazar günü saat 14 te.

15000 kilo sığır eti: Açık münakasası 23 Teşrinievvel 932 pazar günü saat 15 te.

500 kilo çay : Açık münakasası 23 Teşrinievvel 932 pazar günü saat 16 da.

Marmara Üssübahri ve Kocaeli Müstahkem mevki kumandanlığı ihtiyacı için yukarıda yazılı üç kalem erzakın hizalarındaki günlerde açık münakasaları icra olunacağından şartnamelerini görmek için hergün ve münakasaya iştirak edeceklerin mü nakasa gün ve saatinde muvakkat teminat makbuzlarile birlikte Kasımpaşada Deniz Levazım Satınalma komisyonuna müracaatları. (5149)

Büyük Tayyare Piyangosu

Bu keşidede büyük ikramiye

40,000 Liradır.

Piyango şimdiye kadar binlerce kişiyi zengin etmiştir.

Fırsatı kaçırmayınız

İştirak ediniz..

Deniz levazım satınalma komisyonundan

15,000 Kilo Pirinç: Açık münakasası: 30 Teşrinievvel 932 pazar günü saat 11 de.

5,000 Kilo Sabun: Açık münakasası: 30 Teşrinievvel 932 pazar günü saat 14 te.

15,000 Kilo Kuru fasulya : Açık münakasası: 30 Teşrinievvel 932 pazar günü saat 15 te.

15,000 Kilo Nohut: Açık münakasası: 31 Teşrinievvel 932 pazartesi günü saat 11 de.

5,000 Kilo Kuru üzüm: Açık münakasası: 31 Teşrinievvel 932 pazartesi günü saat 13,5 ta.

5,000 Kilo Karpit: Açık münakasası: 31 Teşrinievvel 932 pazartesi günü saat 14,5 ta.

5,000 Kilo Kazan Tutyası: Açık münakasası: 31 Teşrinievvel 932 pazartesi günü saat 15,5 ta.

Deniz kuvvetleri ihtiyacı için yukarıda cins ve mikdarları yazılı eşyanın münakasaları hizalarındaki gün ve saatlerde yapılacağından şartnamelerini görmek isteyenlerin her gün ve vermeğe talip olacakların da münakasa gün ve saatlerinde muvakkat teminat makbuzlarile birlikte Kasımpaşada Deniz Levazım satınalma komisyonuna müracaatları. (5292)

MUHTEREM

Çiftçilere ve Pirinççilere

Fennin en son terekkiyatını her an takip eden

(İSTANBUL ÇELTİK FABRİKASI)

pek müsait şeraitle faaliyete başlamıştır. Ve beher okka çeltik 45 paraya temizlenir ardiye ücreti alınmaz.

Haliç: Fener Caddesi. Anti Subası No. 302 - 308. Telefon 20406

İstanbul ve Trakya Şeker Fabrikaları

TÜRK ANONİM ŞİRKETİNDEN:

Alpullu şeker fabrikasının İstanbul depolarından kristal toz, sandıkta ve çuvalda küp şekerleri atideki fiatlerle her isteyene bin kilodan eksik olmamak üzere satılır.

Kristal toz, kilosu 36,75 kuruş

Çuvalda küp, kilosu 38 1/2 kuruş

Sandıkta küp, kilosu 39 1/2 kuruş

Taşradan vuku bulacak siparişler yüzde yirmisi peşin ve mütebakisi hamule senedi mukabilinde ödenmek üzere derhal gönderilir. Depodan itibaren bilcümle masarif ve mesuliyet müşteriye aittir. Müşteri isterse sigorta ettirilir.

Adres: İstanbul, Bahçekapı 4 üncü Vakıf Han, 4 üncü kat, Telgraf adresi: İstanbul Şeker - Telefon: 24470-79

Görülmemiş

Parlak bir muvaffakiyet

Ademi iktidara, belgevşekliğine ve zafiyeti umumiyeye karşı kat'i tesir gösteren

GLANDOKRATİN

Meşhur prof. Brown Secquart ve Steinach'ın keşfidir. Kadın ve erkek farkı yoktur. Her kutu derununda türkçe olarak tarifesi mevcuttur. Umum deposu İst. Bahçekapıda ZAMAN ecza deposudur. Her eczane ve ecza depolarında bulunur. Kutusu 200 kuruştur. DOKTOR BEYLERE tesirini tecrübe için makbuz mukabilinde bir kutu gönderilir.

MAMA

Dr. Hakkı Şinasi

Yavrunuzun en sıhhî gıdasıdır

Yavrularınızı

İle besleyiniz. Gürbüz, kuvvetli olur. Çabuk yürür. Neş'eli büyür.

Deposu: Bahçekapı Salih Necati

Frankfort ve Viyana Kliniklerinden mezun KULAK, BURUN, BOĞAZ Mütehassısı: Dr.

Şevket Hüsnü

Kadıköy, Mühürdar caddesi No. 59. Saat 14 ten sonra

3 GÜNDE Yeni Beyaz Cilt

Mikroskob keşfi budur

Hali hazırda ...min fen bilir ki; cilt mesamatının taharrüşü, mesamenin inbisatına ve bilâhare siyah benlerin zuhuruna ve buruşuklukların hudusuna ve kalın ve soluk bir cilde sebep olur. Beyaz rengindeki (yağsız) yeni Tokalon kremi, cildin mesamatındaki gayrisaflığı hal, taharrüşü teskin, siyah benleri izale ettiği gibi münbesit mesamatı da tek sif eder ve kalın ve esmer bir cilt yumuşamış ve beyazlanmış olur. Beyaz rengindeki bu yeni Tokalon kreminde beyazlatan ve kuvvetlendiren kabız mevat ile karıştırılmış taze krem ve saf zeytin yağı vardır. En kuru bir cildi nazik bir nem ve tazelik tutar, yağlı bir cildin parlaklığını giderir. Cildi o derece yeni ve gayri kabili tarif bir güzellik ve tazelikle süsler ki bunun başka suretle temini gayrimümkündür.

Bono ara Avans

Mübadil, Gayri mübadil, Hazine bonoları alır satar. Satmak istemeyenlere avans verir. Sirkeci Liman Han No. 30. Tel. 24300. ÖMER LÜTFİ

Devredilecek ihtira beratı

" Çeşme inşaat, iskelet inşaatı,demir inşaat vesaire ve onlardan mamul ebniyeleri doldurmağa mahsus inşaat unsuru" hakkında 14 Teşrinievvel 1930 tarih ve 1042 numara ile Sanayi Müdiriyeti aliyesinden istihsal edilmiş olan ihtira beratı üzerindeki hukuk bu kere başkasına ferağ veya icara verileceğinden mezkûr ihtirayı satın almak veya isticar etmek arzusunda bulunan zevatın İstanbulda Bahçekapuda Taş Hanında 43-48 No. larda kâin H. W. STOCK Efendiye müracaatları ilân olunur.

Bono

Her türlü bonolarla mazbata ve vesikalar, deyin ilmühaberi üzerine her şekilde işler yapar. Balıkpazar, Maksudiye Han No 35 Uğurlu Zade M. Derviş.

Beyoğlu üçüncü sulh hukuk mahkemesinden: Dayiremizin 31-1433 numaralı dosyası altında Jorj Kulut ros ef. tarafından Atina Desilla binti Yani Mavromata hanım aleyhine ikame olunan bir izaleyi şuyu davası münasebetile müddaleyh ikametgâhında bulunamamış ve bir mahalli meçhule gittiği yapılan tebliğat makbuzundan anlaşılması üzerine muhakemenin 5-11-932 tarihine müsadif cumartesi günü saat 10 a talik edildiğinden 20 gün fasıla ile ilânen tebliği karargir olmakla keyfiyet tebligat makamına kâyim olmak üzre ilân olunur.

Doktor

Hafız Cemal

Dahiliye hastalıkları mütehassısı

Cumadan maada hergün öğleden sonra saat (2,30 dan 5e) kadar İstanbulda Divanyolunda 118 numaralı hususî dairesinde dahili hastalıkları muayene ve tedavi eder. Telefon: İstanbul 22398.

Ankara'nın en büyük Kitap, gazete ve Kırtasiye mağazası

AKBA

Kitap evi ve kırtasiyecilik

Anafartalar caddesi

Telefon : 3377

Her lisanda gazete mecmua ve kitap

Her nevi kırtasiye eşyası ve mektep levazımı

Her türlü Fotoğraf levazımı - makineler ve amatör işleri

Etem Pertev ıtriyatı

Kütahya çinileri

No. 200

Pek yakında bütün İstanbul halkının bileceği bir rakam olacak. Çünkü...

SATiE

12ay vadeyi değiştirmiyerek

Elektrik Tesisatı Fiatından

% 20 indirmiştir

Peşin tediyat için hususî şartlar vardır

Adana Erkek Muallim Mektebi müdürlüğünden:

1 — 26225 yirmi altı bin iki yüz beş lira keşifli mektebimizin yatakhane pavyonunun Tıraça tamiratı, mektep temellerinin takviyesi; haricen çimentolu sıva, badana ve dahilen yağlı boya ile telvini, helâ duvarlarına müzaik imali ve su oluklarının tecdidi, umumî inşaat şartnamesi esaslarına tevfikan ve keşifnamesi mucibince tamir ve inşası 26 eylûl 932 den 15 teşrinievvel 932 tarihine kadar kapalı zarf usulile ve yirmi gün müddetle mevkii münakasaya vazedilmiştir.

2 — Taliplerin usulü dairesinde tanzim edecekleri teklifname ve işbu inşaat ve tamiratı ifaya muktedir olduklarına dair resmi vesaikin teminatlarile birlikte ihale günü olan 16-10-932 pazar günü saat 14 te Adana Maarif Müdürlüğünde içtima edecek olan komisyona müracaatları ilân olunur. (5093)

Barut ve Fişek İnhisar İdaresinden:

Ecza tüccarlarının ve fabrikatörlerin nazarı dikkatine:

Memleketimizin bütün ihtiyacını temin edecek surette fabrikalarımızda istihsal edilen sınaî ve Türk Kodeksine tamamen mutabık ispençiyarî sulfat desut satışa hazırlanmıştır. İhtiyacı olanların gümrük ve saire gibi muamelâtla meşgul olmadan kısa bir zamanda siparişlerini temin etmek ve beyhude harice paramızı çıkarmamak üzere idaremize müracaat etmeleri. (5349)

Merhum Muallim Mubahat Beyin tercüme ettiği ve matbaamızda tabedilen

Amelî Hayat Âlimi (Herbert N. GASSON)un İDEAL BÜRO ve Yeni Müşteri Bulmak San'atı

Eserleri gayet güzel bir şekilde intişar etmiştir.

Bütün iş adamlarına tavsiye ederiz

Tevzi Mahalli: Milliyet Matbaası

Taşraya gönderilen kitaplar için posta ücreti alınmaz.