8 TEMMUZ 1932
7 inci sene No. 2301
NUSHASI 5 KURUŞTUR

Cumhuriyet

Siirt Meb'usu MAHMUT
Umumî Neşriyat ve Yazı Müdürü
ETEM İZZET

Yarın Cemiyeti Akvama Müsbet Cevap Verilecek..

Millî terbiye ve millî tarih yolunda Gazi..

Yeni Türkiye cihanda olduğu gibi tarihte de yüksek mevkiini alıyor..

".. Türkiyeye ve Türke hürriyet, istiklâl ve inkılâp yollarını açan kudret büyük Gazi olmuştu. Millî terbiye ve millî tarih yolunu açan irade de yine Gazi oluyor..,,

Yeni Türkiye, Gazi'nin yüksek idaresi altında beynelmilel mevkiini aldı. Bu, siyasî bir zaferdir. Lâzımdır ki, ayni Türkiye ayni yüksek iradenin altında tarihteki mevkiini de alsın. Bu da ilmin ve hakikatin bir zaferi olacak. Bu zaferin kıymet ve manası da ötekinden az olacak değildir.

Muhakkak ki, eğer Türk tarihinin ana hatları iyi anlaşılır, Türklerin cihan medeniyetinin kuruluşundaki rolü ve tesiri bilinirse; Yeni Türkiyenin sulh ve medeniyet sahasındaki alâka ve mesaisine daha büyük bir kıymet verilir. O zaman Türkten doğan harikalara da o kadar şaşılmaz. Çünkü Avrupalıların Türkiyeye ve Türke karşı gösterdikleri takdirlerde bazan lehimizde olmayan bir mana vardır. Her halde "Türkler bile...,, kaydile başlayan bir takdir cümlesi, "Türkiye'nin gösterdiği bu kudret ve kabiliyet bütün dünyanın hayretini ve hattâ takdirini celbetti!,, gibi sözler hoşumuza gitmemelidir. Filhakika bu sözlerin manasında Türkiye'yi ve Türkleri Avrupalılardan farklı gösteren bir mana sezmemek kabil değildir.

Türkiye, siyasî ve içtimaî, muazzam bir inkılâp yaptı. Bu inkılâbı bütün vatandaşların ruhunda yaşatmak lâzımdır.

Memlekette inkılâbı yaşatacak kuvvet, millî terbiyedir, millî kültürdür. Millî terbiye ve kültürde birinci derecede âmil olan kuvvet ise tarihtir, millî tarihtir. Tarihi karanlık, iyi tetkik edilmemiş bir millet için kültür mevzuu bahsolur mu idi?

Bütün dünya bilir: Türkiye'ye ve Türke hürriyet, istiklâl ve inkılâp yollarını açan kudret Büyük Gazi olmuştu. Şimdi onlara millî terbiye ve millî tarih yolunu açan irade de yine Gazi oluyor. Şu anda temiz ırkının ruhu; asırların gerisinden Gazisine şükran ile bakıyor!

İşte Türk Tarihi Cemiyeti, iki seneden beri aziz Gazimizin yüksek himayesi altında birdüziye çalışıyor. Bu cemiyete sadece: "Çalıştı, çok çalıştı!,, demek hakikî vaziyeti ifade etmez. Çalışma müddeti ile bu müddet zarfında başarılan iş ve alınan neticeler arasında yapılacak bir nisbet, bir dereceye kadar bu himmet ve mesainin derecesini gösterebilir.

Dünyada yaşayan milletler arasında, hattâ büyük geçinen milletler arasında öyleleri var ki; tarihin cereyanını bozarak, hâdise ve hakikatleri inkâr ederek, onu alâkadar eden vukuata istediği rengi vererek, elhasıl tarihi ve tabiati icbar ederek sun'î bir millî tarih yaratmışlardır. Söylemeğe lüzum yok ki, Türklerin böyle sun'î tedbirlere ihtiyacı yoktur: İlk medeniyet; Türk vatanında, Türkün Ana vatanı olan Orta Asyada intişar etti. Cihan medeniyetinin tesisinde Türkün büyük rolü olmuştur. Bunu Garbın en salâhiyetli tarih üstatları teyit ediyor. Türk tarihi cemiyetinin mesaisi, bu ana ırkın dünyaya nasıl yayıldığını, gittiği yerlere feyiz ve medeniyet tohumunu nasıl saçtığını, Türkün; ilim, edebiyat, san'at ve cihan medeniyetinde nasıl âmil olduğunu tarihin karanlıklarından bulup çıkarmaktır.

Sözün kısası; tarihin hakkını, yine tarihe vermek istiyoruz.

Bu izahtan anlaşılıyor ki; yapılan hareket bazı milletlerin yaptığı gibi, sun'î bir tarih yaratmak değil, mevcut tarihî hakikatleri karanlıklardan, hurafelerden, bir takım sabit ve inatçı fikirlerin pençesinden, nihayet garaz ve taassuptan kurtarmaktır. Bu bir hürriyet ve hakikat mücadelesidir.

Türk Tarih Cemiyeti tarafından vücude getirilen eser; bu gaye için nasıl çalışıldığını gösteriyor. Verilen hüküm ve kararlarda indî ve keyfî hiç bir saik yoktur. Ortaya atılan bütün hakikatler; en büyük garp âlimlerinin ifadelerile teyit ediliyor. İddialarda vesikasız hükümler yoktur. Şunu da söylemeli ki, bu millî vazifenin henüz başlangıcındayız. Şimdiye kadar söylenen sözlere, yapılan tetkiklere, alınan müsbet neticelere, meydana konan hakikatlere karşı duyduğumuz sevinç nisbîdir. Bizi daha ziyade memnun eden şey; istikbalin karanlıklarına gömülmüş olan büyük hakikatlerin, mutlaka meydana çıkacağı hakkındaki ümit ve kanaattir. Millî tarihimizi aydınlatacak kafaların, faaliyetin önünde eğilmek hepimizin borcudur.

Siirt Meb'usu
MAHMUT

Büyük hava Seferleri

Bahri muhit bir kere daha aşıldı

NEVYORK, 7 (A.A.) — Dün saat 20-45 te Moskovaya müteveccihen hareketlerinden beri haklarında hiç bir haber alınmamış olan Amerikalı tayyareciler Mattern ve Griffin için burada büyük bir endişe hüküm sürmektedir.

BERLİN, 7 (A.A.) — Amerikan tayyahecileri Mattern ile Griffin dün saat 17-42 de Temyelhof tayyare karargâhına inmişlerdir.

Hattı müstekim üzerinde hava rekoru

PARİS, 7 (A.A.) — Hava işleri nazırı, tayyareci Bassaut-rat ile arkadaşı Rossi'nin hattı müstakim üzerinde dünya mesafe rekorunu kırmak için yapılacak teşebbüse hazırlanmaları hususunda mezuniyet vermiştir. Bu teşebbüs, Eylûl ayı iptidasından ve cenubî Amerika istikametinde icra edilecektir.

Meclis müzakeratı

Sanayi kredi bankası teşkil ediliyor

Banka sanayicilerin en büyük ihtiyaçları olan krediyi temin edecek..

Mustafa Şeref Bey

ANKARA, 7. A. A.— B. M. Meclisi bugün reis vekili Refet Beyin riyasetinde toplanmıştır. Susıgırlıklı İbrahim oğlu Mustafa ile Hasan oğlu Kara Ahmedin ölüm cezalarına çarpılmaları hakkındaki mazbata kabul edilmiş, Türkiye sanayi kredi bankası teşkili hakkındaki kanun lâyihas mıüzakere ve kabul edilmiştir.

Bu münasebetle ile ileri sürülen bazı mütalealara bütçe encümeni reisi Hasan Fehmi ve iktisat vekili Mustafa Şeref Beyler cevap vermiş lerdir.

Hasan Fehmi Bey kanun lâyihasının yeni bir banka teşkilini istihdaf etmeyip mevcut sanayi ve maadin bankası kendisinden beklenen vazifeleri ifa edebilecek yeni bir şekle kalp ve ifrağ etmekte bulunduğunu söylemiş ve demiştir ki:

" Sanayi ve Maadin bankası kanunu mahsusla kendisine verilen şekil ve şerait dairesinde vazifesini yapmış ve muvaffak olmuştur. Sanayi ve Maadin bankası bir sanayi merkezi mahiyetinde çalışmış ve millî fabrikalarımızın islâh ve tekâmülün de müessir ve amil olmuş ve onları

(Devamı 6 ıncı sahifede)

Necmeddin Sadık, Nazım, Fazıl Ahmet Beyler

Beynelmilel parlamentolar konferansında Türkiye!

Bu defa içtimaa müşahit sıfatile değil, âzâ olarak iştirak ediyoruz

Beynelmilel parlâmentolar konferansı 26 temmuzda Cenevre'de toplanacaktır. Büyük Millet Meclisinde meb'uslardan 46 zatın iştirakile teşekkül eden parlâmentolar ittihadı grup namına murahhas bir heyet bu sene ilk defa olarak bu konferansa resmen iştirak edecektir. Şimdiye kadar toplanan konferansa iştirak eden murahhaslarımız, yalnız müşahit sifatile müzakeratta hazır bulunmuşlardır. Şimdiye kadar 39 parlâmento konferansa iştirak etmiş, Türkiye de bu sene kırkıncı olarak parlâmentolar Birliğine girmiştir.

B. M. Meclisi parlâmentolar it-

(Devamı 6 ıncı sahifede)

130,000 liralık ihtilâs davasına dün başlandı. Yazısı mahkeme haberleri sütunumuzdadır.

Şükrü Kaya B. Yalovada

Bir hafta, on gün istirahat etmek üzre gitti

Evvelki akşam şehrimize gelen Dahiliye Vekili Şükrü Kaya B. geceyi Tokatliyan'da geçirmiş dün otelde bazı ziyaretler kabul etmiştir. Vekil B. refakatinde kalemi mahsus müdürü Ekrem B. olduğu halde bir hafta on gün kalmak üzere dün akşam Yalova'ya gitmiştir. Dahiliye Vekilimizin bir müddet şehrimizde istirahatten sonra berayı teftiş Karadeniz sevahiline gideceği anlaşılmıştır. Vekil B. in ondan sonra da şark Vilâyetlerini teftişe çıkması muhtemeldir.

Şükrü Kaya Bey Ankara'dan otomobille şehrimize vaki olan seyahatine dair söylenecek bir şey olmadığını beyan etmiştir. Vekil B. şimdiye kadar memleketin hemen her tarafını dolaşmış bulunmaktadır. Bu sefer de Ankaradan otomobille hareket ederek, Kızılcahamam, Gerede, Bolu, Düzce, Hendek, Adapazarı, İzmit, Hereke, Gebze ve Pendik'te birer mikdar tevakkuf ederek temaslarda bulunmuş ve şehrimize gelmiştir.

Nevzat ve Akif B. ler

Dahiliye Vekilimizle birlikte Ankara'dan müfarakat eden Ankara Valisi Nevzat B. Bolu'dan geriye dönmüştür.

Nüfus umum müdürü Akif B. şehrimize gelmiştir. Akif B. mezuniyet almış olduğundan bir müddet şehrimizde kalacaktır.

Tarih Kongresi

Dün münakaşalar oldu

Zeki Velidi Beye şiddetli cevaplar verildi

ANKARA, 7 (Telefonla) — Tarih kongresinin öğleden sonraki celsesinde Darülfünun müderris muavinlerinden Zeki Velidi Bey tarih devirlerinde Orta Asyada kuraklık olmadığı hakkındaki itirazını tekrar mü dafaaya çalışmış ve Türk tarihi tetkik cemiyeti azasından Reşit Galip Bey, Sadri Maksudi ve

(Devamı 2 inci sahifede)

Adliye Vekili Şehrimizde..

Yusuf Kemal Bey şehrimize geldi

Adliye vekili Yusuf Kemal Bey evvelki gün Ankaradan şehrimize gelmiştir.

Yusuf Kemal Beyin hususî işleri için İstanbula geldiği ve cumartesi günü avdet edeceği anlaşılmıştır.

Cemiyeti akvama hükûmetimizin cevabı

Hükûmetçe hazırlanan müsbet cevap yarın Meclisin tasvibine arzolunacaktır

Nutukların metni

ANKARA, 7 A.A. — Cemiyeti Akvamın daveti bilhassa heyeti umumiyenin fevkalâde içtimaına iştirak eden muhterem azanın Türkiye hakkında söylediği sözler bura mahafilinde büyük bir memnuniyet ve hassasiyetle karşılanmıştır.

Haber aldığımıza göre hariciye vekâletince bu nazik davete karşı ihzar edilmiş olan müspet cevabı hariciye vekilimiz Tevfik Rüştü Bey cumartesi günü B. M. Meclisinin tasvibine arzedecek ve B. M. Meclisinin muvafakati üzerine telgrafla Cemiyeti Akvam kâtibi umumiliğine iş'ar olunacaktır.

(Devamı 6 mcı sahifede)

İsveçlilerle mukavele feshediliyor mu?

Tediyatın tecili noktasında cereyan eden müzakerat ne safhalar geçirdi?

Dün Ankara'dan, akşam refiklerimizden birine gelen bir haber de demir yolu inşaati ile meşgul olan bir ecnebi grup ile mevcut olan mukavelenin bugünlerde feshedileceği söylendiği bildiriliyordu. Memleketimizde demiryolu inşaatını deruhte etmiş olan iki şirket vardır. Bunlardan biri Kütahya - Balıkesir hattını yapmış olan Julius Berger şirketi, diğeri de Irmak - Filyos, Fevzipaşa - Diyarbekir hatları inşaatını deruhte etmiş olan Nitkuvis ve Holm, İsveç grupudur. Julius Berger grupu inşaatı ikmal etmiş olduğu için bu şirketle yapılan mukavelenin feshi mevzuu bahsolamaz. Fakat İsveç grupu henüz faaliyet halinde bulunduğu için bu haber den bu grupun kastedildiği şüphesizdir.

Hükûmet bundan evvel bütçe darlığı dolayısile İsveç grupuna yapılmakta olan tediyatın yeniden yapılacak bir plân dahilinde tecilini talep etmişti. Grup esas itibarile buna muvafakat etmekle beraber, tediyatın tecili esasına göre, yeni bir inşaat programı tanzimi ve tediyatın şeklini tayin için hükûmetle grup mümessilleri arasında müzakereye başlanmıştı. Bir kaç ay evvel başlıyan müzakerat el'an neticelenmemiştir. Bize verilen malûmata göre müzakeratta bilhassa şu noktalar müşkilâtı mucip olmuştur:

İsveç grupu deruhte ettiği inşaatı hükûmetin mesuliyeti altında olmak ve ihale bedeli gene hükûmet tarafından tediye edilmek üzere ikinci derecede bazı muteahhitlere ihale etmektedir. İsveç grupu bu müteahhitlerin yaptığı işlere nezaret hakkı olmak üzere yüzde 20 almaktadır.

Hükûmet bütçe darlığı dolayısile bazı müteahhitler matlûbatına mukabil yüzde 40 nisbetinde peşin tediyatta bulunmuş ve yüzde 60 ını da bonoya bağlamıştır.

Matlûbatını tamamen tahsil edemiyen bazı müteahhitlerin inşaatı tatil etmeleri ihtimali karşısında, İsveç grupu da faaliyetini tatil etmek tehlikesi karşısında kalmıştır. İsveç grupu, müteahhitlere tediyatta bulunmak esasını kabul etmek istemediğinden müzakerat müşkil bir safhaya girmiştir.

Dün bu hususta grupun İstanbul merkezine müracaatla meseleyi tahkik ettik, bize verilen malûmata nazaran, hükûmetle cereyan etmekte olan müzakerat henüz hitam bulmadığı gibi, mukavelenin feshi de mevzuu bahis değildir. Grup mümessilleri müzakeratın hüsnü surette neticeleneceği ümidindedirler.

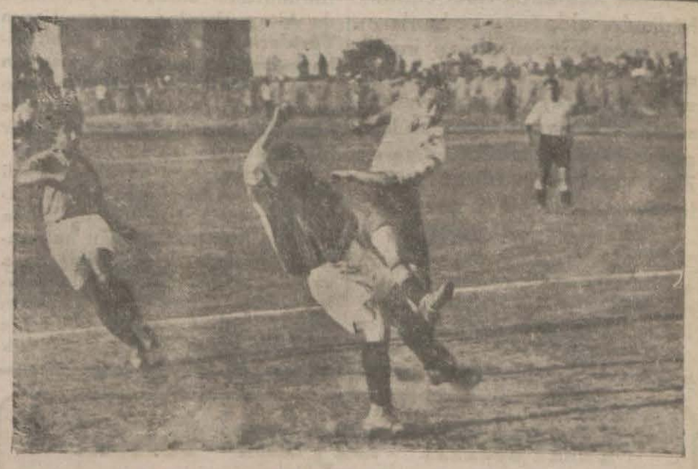

Racing Club üçüncü maçını bugün oynıyor

Fransızlar çimenli sahada oynadıkları için kazanabilecekler mi?

Bugün Rasing Club üçüncü maçını Fenerbahçe - Galatasaray muhteliti ile Kadıköyünde oynayacaktır. Bu maç iki noktadan mühimdir. Evvelâ Fransızlar şimdiye kadar toprak bir sahada oynamadıkları için burada yaptıkları iki maçın kendi oyunlarını irae edemediğini

(Devamı 6 ıncı sahifede)

Tarih kongresi

(Başı 1 inci sahifede)

Şemseddin Beyler Zeki Velidi Beye cevap vermişlerdir. Reşit Galip Bey cevabında ezcümle demiştir ki:

— Zeki Velidi Beyin Orta Asyadaki kuraklık meselesi hakkında söyledikleri esas itibarile ilmî bir mahiyet arzetmekten ve müsbet delâile istinat eylemekten uzak bir takım yanlış kanaatlerdir. Zeki Velidi Beyin kendi fikirlerini müdafaa etmek için istinat etmiş olduğu deliller ve isimlerini izkreyledi ği âlimlerin bu mesele hakkındaki fikir ve mütaleaları kendisini tekzip edecek mahiyettedir.

"Kataloğa ilim yapılmaz,,

Eserlerinin isimlerini saydıkları zevatın eserlerini okumamış oldukları ve sadece isimlerini öğrendiği tamamen anlaşıldı. Kataloğla ilim yapılmış olmaz, Türk tarihi tetkik cemiyetinin bir tez olarak ve hiç bir hususî maksada matuf olmaksızın münhasıran millî tarihin seyri ve muhtelif safhaları üzerinde bir noktayi tenvir için en muteber ve en salâhiyettar ilim adamlarına ve istikşafçılara istinat ederek yaptığı izahın Zeki Velidi Beyin boş ve mânasız ilim ve metodla telifi imkânsız ifadelerile nakle çalışması beyhudedir. Size isimlerini saydığım ve salâhiyetlerinden hiç kimsenin şüphe etmediği bu meselelerden bahseden her müverrihin me'haz olarak müracaat ettiği eserleri buradadır. Biz bunların isimlerini sahifelerini tasrih ederek konuşuyoruz. İlmî münakaşa, dedi kodu istikşaflarile yürüyemez. Filân filâna şöyle demiş, o da bana şöyle dedi tarzında ihticac eski zaman usulüdür.

Sakim bir anane

Menkulât devirlerine ait ve çoktan terkedilmiş sakim bir an'anedir. Zeki Velidi Beyi burada dinledikten sonra Darülfünunda işgal ettiği kürsü karşısında bir talebe olmadığıma çok şükrettim. Biz Türk istikbalini ve Türk mukadderatını ellerine tevdi edeceğimiz bu günkü ve yarınki çocuklarımızın saçma sapan, mantıksız, doğru düşünüşü ve sağlam muhakemeyi iptal edici usuller ve metotlarla yetiştirilmesine mütehammil olamayız. Türkiye Cümhuriyeti darülfünunu kürsüsü ancak onun lâyik olduğu şerefle mütenasip kıymet ve liyakatte ilim adamları tarafından işgal edilmelidir."

Yanlışlıklar

Reşit Galip Beyin bu cevabından sonra Sadri Maksudi B. kürsüye gelerek Türkistandaki şehir harabeleri ve harabeleri bulunmamış şehirler hakkında Zeki Velidi Bey tarafından yanlış olarak dermeyan edilmiş olan hususatı reddetmiş ve bu yanlışları gösterdiği vesikalarla isbat etmiştir. Bundan sonra Sivas meb'usu Şemseddin Bey jeolojik tetkikatla isbat edilmiş hâdiseler olduğunu ve bunların Çin menabiinden alınan malûmatla teeyyüt ettiğini söylemiş ve bu kongreyi Çarlık Rusyasında Moskovada toplanan kongreye benzetmesinler diyerek Zeki Velidi Beye hücum etmişlerdir.

Gazi Hz. kongrede

ANKARA, 7 (A.A.) — Tarih müderrisleri ve muallimleri içtimaı bugün de devam etmiştir. Öğleden evvel Türk tarihi tetkik cemiyeti azasından Pr. Sadri Maksudi Bey tarihin amilleri, Budapeşte şehir kitaphanesi şark eserleri müdürü M. Zayti Ferena tarafından Hind Akraba kavimleri arasında mevzulu birer konferans verilmiştir. Reisicümhur Hazretleri, Başvekil İsmet Paşa Hazretleri kongreyi teşrif buyurmuşlardır.

Konferanslar

Sadri Maksudi Bey konferansında beşeriyet tarihinin istikametini tayin eden beşeriyetin inkişafında müessir olan âmillerden bahsetmiş ve Sosyoğlar tarafından bu hususta ileri sürülen noktaları hülâsa etmiştir ve neticede tarihî hâdiseleri bir tek âmilin tesirile izaha kalkışmasının doğru olmadığını bütün içtimaî ve tarihî hâdiselerin bir çok âmillerin muhassalası ve en mühim amillerinden fizik ve coğrafî âmilleri büyük mefkûreler icat ve taklit, iktısadî âmiller şahsiyetler olduğunu söylemiş ve bugün rabbani irade nazariyesinin yanlış olduğunun anlaşıldığını izahtan sonra iktısadî münasebetlerin yegâne âmil olduğuna dair nazariyenin de çok mahdut bir telâkki olduğunun isbat edilmiş ve tarihi maddecilik nazariyesinin ilmî kıymeti sarsılmış bulunduğunu ilâve etmiştir. Sadri Maksudi Bey halk ve fütuhatın da diğer âmillere inzimam suretile tesiri olduğunu ve müstakillen bir cereyan yaratan halka tesir eden şahsiyetlere büyük şahsiyet namı verildiğini ve büyük şahsiyetin tezes süm etmiş bir mefkûre milletin ve ya beşeriyetin ayni zamanda bir rehberi olduğunu söyledikten sonra maddî âmillerin mefkûrevî âmiller tarafından mağlûp edildiğini ve beşeriyet tarihinde mefkûre için kurban olanlar adedinin maddi âmillerin mefkûrevî âmiller tarafından mağlûp edildiğini ve beşeriyet tarihinde mefkûre için kurban olanlar adedinin maddi menfaat için ölenlerden fazla olduğunu ilâve etmiştir. Sadri Maksudî Bey İrkî âmillerden bahsederken ırkımızın vazih ve sarih bir vaziyet aldığını ve beşeriyet içinde medeniyeti neşreden insanların orta Asyadan neş'et eden bugünkü Türk ırkının eslâfı olduğunu söylemiş ve büyük şahsiyetler kısmında Türk milletinin mukadderatına yeni ve mes'ut istikamet veren Gazinin ismi üzerinde hürmetle durmuştur.

M. Zayti Ferena Projeksiyonla konferansında Hind vesaikinin ve ahfadının Hindistanı işgalinden bahsetmediklerini bilâkis Türk kavimlerinden yalnız milâttan bin sene sonra Mahmudu Gaznevî ve ahfadının Hindistanı işgalinden bahsetmediklerini bilâkis islâmiyet devrinde rol oynayan Türk unsurlarını zikrini bir tarafa bırakarak 1200 seneden beri Hind halkı mukaddes yazılarının ilk cildinde çok defa Türkiye kralı olarak Efraşiyapın zikredildiğini söylemiştir. Pr. bu mevzu üzerinde tarihî esaslara müstenit bazı malûmat verdikten sonra Hindistanın en eski kavimlerinden olan Selt hunlar Türklerin oturdukları bütün yerleri ziyaret ettiğini ve gezdiği yerlerde şayanı hayret derecede etnografik ve antrepolijik ayniyetler müşahede ettiğini söylemiş ve sözünü Hindistanda şimdi başlayan yeni bir cereyana nak lederek Hindileri din noktai nazarından değil, ırk noktai nazarından tetkike girişmiş ve Türk ırkının tarihi faikiyetinin isbat edilmiş olduğunu bugün Hindistanda yapılan tetkikata nazaran Türk ırkının tarihî faikiyetinin isbat edilmiş olduğunu bugün Hindistanda yapılan tetkikata nazaran Türk ırkına mensup 150 milyon insan bulunduğunu ilâve etmiştir.

Pr. bu münasebetle mensubiyetile müftehir olduğu Macarların da Altay ırkından göçen Wosun Türklerinden olduğunu ve bu itibarla bütün manasile hepimizin Türk camiasından bulunduğumuzu söylemiş ve tetkik seyyahatine müteallik resimler göstererek her biri hakkında izahat vermiştir.

Öğleden sonra darülfünun müderris muavinlerinden Zeki Velidi Bey tarih devirlerinde Orta Asyada kuraklık olduğu hakkındaki itirazını tekrar müdafaaya çalışmış ve bu münaseebtle kumlar altında kalmış şehirler hakkında bazı izahat vermiş ise de müteakiben söz alan Türk tarihi tetkik cemiyeti azasından Reşit Galip, Sadri Maksudi, Şemseddin Beyler bu tezi müdafaa yolunda Zeki Velidi Beyin istinat etmek istediği müelliflerin tamamen buna muhalif kanaatte bulunduklarını isbat ederek bu itirazı reddetmişlerdir.

Balıkesir orta mektep tarih muallimi Melâhat Hanım, Timurlenk devri hakkında bir konferans vermiştir.

Konferans nihayetinde cemiyeti akvama davetimiz için cemiyetin heyeti umumiyesinde memleketimiz hakkında söylenen muhabbet tezahüratile dolu nutuklara dair Anadolu Ajansının vermiş olduğu haber okunmuş ve şiddetle alkışlanmıştır.

Kongre murahhasları yarın Ankarada bulunan tarihî eserleri gezecekler ve saat 17 de Türk tarihi tetkik cemiyeti tarafından Gazi orman çiftliğinde verilecek çay ziyafetinde hazır bulunacaklardır.

Reisicümhur Hazretleri, Başvekil İsmet Paşa Hazretleri kongre müzakeratını sonuna kadar takip buyurmuşlardır.

Bir muallim bayıldı

ANKARA, 7 (Telefonla) — Bu sabah tarih kongresi içtimaından evvel Bursa tarih muallimlerinden Memduh Bey sabaygınlık devam ettiğinden Dr. hal tedavisine koşulmuş ise de abygınlık devam ettiğinden Dr. kendisinin Nümune hastahanesine kaldırılmasına lüzum göstermiş ve hasta oraya nakledilmiştir.

Memduh Beyin sıhhî vaziyeti iyidir.

HARİCİ HABERLER

Lausanne'da bugün itilâf oluyor mu?

Almanların siyasî taleplerinin müzakeresi ihtimalleri kalmadı

PARİS, 7. A. A. — Lausanne'dan hariciye nezaretine gelen bir habere göre, reddedilmiş olan Alman teklifi ile mukabil Fransız teklifini takiben İngilizler arasında serdedilmiş olan teklifler hakkında konferansın nihaî bir karar ittihaz ve bir metin ihzar etmesi maksadile mükâlemelerin bir iki gün daha devam edeceği muhtemel görülmektedir.

İtilâfa doğru

BERLİN, 7. A. A. — Dün akşama doğru Berlin'e gelen haberlere nazaran Lausanne konferansı, müsbet bir neticeye vasıl olmak üzeredir.

Berliner Tageblatt gazetesinin hususî muhabiri, Almanya'nın nihaî tazminatının miktarı meselesinde bir adım ileri atılmış olduğunu bildirmektedir.

Siyasi meselelerde ve bilhassa tahdidi teslihat meselesinde Alman heyetinin hattı hareketi, biraz daha alâstikileşmiştir.

Diğer taraftan Canti ajansının bir ecnebi menbadan öğrendiğine göre Almanyanın Versailles muahedenamesinin 8 inci kısmının feshi hakkındaki talebine mukabil, alacaklı devletler yeni bir proje hazırlamışlardır. Bu proje, şu formülü ihtiva etmektedir:

" Versailles muahedenamesinin tamirata müteallik olan maddeleri feshedilmiştir."

Götürü meblağ

LAUSANNE, 7. A. A. — Konferans reisi, mutahassısların ve nazırların acilen bir içtima aktetmelerini istemiştir. Bu içtimaa M. von Krosigk de davet edilecek ve içtimada Almanyanın müstakbel tediyatına ait teknik usuller tayin olunacaktır. Götürü meblağın miktarın tesbiti hususunu başmurahhaslara yani M. Mac Donald, M. Herriot, M. von Papen, M. Yoshida, M. Grandi ve M. Hymans'a bırakılmıştır.

Dünkü müzakereler

LAUSANNE, 7. A. A.— Alman başvekili M. von Papen, refakatinde M. von Blov olduğu halde bu sabah saat 10,15 te M Herriot'nun. nezdine gitmiştir. Fransız başvekilinin yanında M. Paul Boncour bulunmakta idi. Fransız ve Alman devlet adamlarının mülâkatı 2 saat kadar devam etmiştir.

Fransız vaşvekili, hiçbir siyasî şart kabul etmemek hususunda evvelce almış olduğu vaziyette şiddetle sebat etmiştir.

Maamafih bu mülâkat bittikten sonra hüküm süren intiba, konferansın neticesi hakkında betbinliğe sevkedecek bir mahiyette değildi.

Ayni zamanda Fransızlarla Almanların mükâlemelerine M. Herriot-nun kabinesinde devam edilirken 5 davetçi devletin hukuk şinasları da İngiliz heyetinin bulunduğu binada mükâlemelerine devam etmişlerdir.

Siyasi meseleler görüşülemeyor

LAUSANNE, 7. A. A.— M. Fon Papen M. Herriot ile yaptığı iki saatlık mülâkat bittikten sonra Alman gazetecileri tarafından sorulan bir suale şu cevabı vermiştir. Müzakerelere devam için kalan pek az vakit siyasî meseleler hakkında bir anlaşma teminine müsait olmıyacaktır.

M. Mac Donald fazla yorgunluktan dolayı gözlerinin vaziyetinden müşteki bulunmaktadır. M. Mac Donald bütün sabah yatakta kalmıştır. Bununla beraber İngiliz Başvekilinin refakatinde bulunanlar bu rahatsızlığın geçici bir mahiyette olduğunu ve öğleden sonra mükâlemelere devam için bir mani teşkil etmiyeceği ümidinde bulunmaktadır.

Bugün itilâf olacak mı?

LONDRA, 7. A. A. — Bu sabah Londra'da yarın Lausanne'da bir itilâf husul bulacağı ümit edilmektedir. Böyle bir itilâf İngiliz Başvekiline pazar günü Payıtahtına dönerek heman Ottavaya gidecek İngiliz heyetinin hareketinden evvel kabinenin icra edeceği müzakerelere iştirak etmek imkânını bahşedecektir.

Alman İntihabatı

Reyler tecellî ettikten sonra vaziyet ne şekil alabilir?

BERLİN, 7 (A.A.) — Reichstag meclisi için yapılan intihabat günü yaklaştıkça Alman siyasî mahafili, temmuzun 31 inde yapılacak intihabattan sonra vukuu muhtemel hâdiselerle daha fazla meşgul olmaktadır. Bu hususta daha şimdiden bazı kombinezonlar tertip edilmektedir. Gazeteler, bu kombinezonlar makes olmaktadır. Gerek Alman hükûmetinin ve gerek siyasî fırkaların bu intihabat neticesinde vaziyetin vuzuh kesbetmesini ümit etmedikleri zannolunmaktadır. Bilâkis, intihabat neticesinde toplanacak yeni meclisin ne açıktan açığa sağ cenaha, ne de merkez fırkalarına dayanacak bir rükûmet için parlamentoda bir ekseriyet husulüne müsait olmayacağı gittikçe muhakkak görünmektedir. Bu şerait dahilinde ikinci bir meclisin, azası reisicümhur tarafından tayin edilecek bir nevi âyan meclisinin teşkilinden bahsedilmesi tabiîdir. Reisicümhurun bugün esasen pek ziyade vâsi olan salâhiyetleri daha ziyade artmış olacaktır. Bu muhtelif tadilâta kanunî bir mahiyet vermek için ârayı âmmeye müracaat edileceği söylenmektedir. Bununla beraber bu hal suretinin kabul edilmesi şüpheli görülmektedir. Çünkü dahilî vaziyetteki karışıklıktan dolayı halk arasında Almanyanın kanunu esasîsini en mühim noktalarda tadil edecek bir takım yeni ahkâmı kabul etmeğe kâfi gelecek bir ekseriyet temini son derecede müşkül olacaktır. İşte bundan dolayıdır ki bu şayiaları bilhassa 31 temmuzda yapılacak intihabat tarihinin yaklaştığı şu sıralarda Almanyanın siyasî vaziyetindeki kararsızlıktan dolayı pek büyük bir ihtiyatla telâkki etmek icap eder.

Londradaki Meraklı dava

Mis Barney alkışlar arasında beraet etti

LONDRA, 7 A.A. — Aşıkı Stephen'i efkârı umumiyede büyük bir alâka uyandıran bir takım ahval ve şerait içinde öldürmüş olmakla müttehim bulunan Mrs. Barney'in beraati dün gerek mahkeme salonunda bulunan ve gerek hükme intizar için mahkeme civarında toplanmış olan halk arasında büyük bir heyecan tevlit etmiştir.

Mrs. Barney

Hüküm malûm olur olmaz, ahali polisin vücude getirmiş olduğu kordonları yararak hücüm etmiş ve maznun lehinde bir takım nümayişlerde bulunmuş, bağırmış çağırmıştır.

Mahkeme salonunda müdafaa vekillerinin müdafaasından ve hâkim tarafından mûtat veçhile ve fakat isticlâbı merhamet şeklinde juri heyetine yapılan hitaptan sonra bu uzun müzakere esnasında halkın asabiyeti arttıkça artmıştır.

Nihayet, umumî bir sükûn içinde hâkim, Juri'nin kararını okumuştur: "Katilden dolayı mücrim değildir. Bilâihtiyar telefi nefse sebebiyet vermiş olmakla mücrim değildir. Diğer ittiham sebeplerile de mücrim değildir." Salonda bir sayha yükselmiştir. Müttehimin validesi olan ve bayılan Laydi Mullens'e ihtimamlar sarfedildiği sırada Mrs. Barney, kendinden geçmiş bir halde ve hapishane methali önünde toplanmış olan polisin kullandığı bir hile sayesinde gizli bir kapıdan sışarı çıkarılmıştır. Orada pek az kimse kendisini tanımıştır.

Mumaileyhima, yanında babası, annesi ve hemşiresi prenses İmeritimky olduğu halde otomobile binerek hareket etmiştir.

[Londranın aristokrat âlemine mensup olan bu kadın üç sene evvel kocası Amerikalı tayyareci Barney'den ayrılmış, fakat kanuni manilerden dolayı boşanamamıştı. Son derece zevkperestti. Evinde mütemadiyen balolar tertip ederdi. Bir aralık Michael Stefens isminde bir hâkimin genç oğlu ile tanışmış ve sevişmişti. Babası bu işsiz ve serseri ruhlu çocuğun borçlarını kapatmaktan usanmıştı. Nihayet 30 mayıs gecesi davetliler gittikten sonra. başka bir kadın meselerinden darılmışlar ve delikanlı evden çıkıp gitmek istemişti. Kadın buna mani olmak için tabanca ile tehdit etmek istemiş ve Stephens tabancayı elinden almak isterken silâh patlamış ve delikanlı göğsünden üç kurşun alarak ölmüştü.]

SON DAKİKA

Karakolda feci bir cinayet oldu...

İzmirde bir polis, karakolda bir memuru tabanca ile öldürdü

İZMİR, 7 (Milliyet) — Dün gece yarısı Karşıyakanın tanlı cihetinde feci bir cinayet olmuştur. Karakolda vuku bu cinayet etrafında aldığım malûmat şudur: Polis memuru suf Ef. Bostanlı civarı Halk fırkası reisi ve ticareti bahriye dürlüğü mümeyyizi Kemali Beyi iki yerinden beylik tabanca ağır surette yaralamıştır. Kemali Bey aldığı yaralardan de vefat etmiştir. Bu elim cinayet Bostanlı karakolunda ikamiştir. Cinayetin sebebi, resmî elbise ile rakı içen Yusuf Ef. Kemali Beyin komisere şikâyet ve ihbar eylemesidir. Bu esnada karakolda bulunan komiser Ekrem, polis Ferit ve Tevfik Ef. Bekçi Feyzi Ef. polis divanı tarafından meslekten tardedilmiştir.

Millî müdafaa vekili

ANKARA, 7 (Telefonla) — Müdafaai Milliye vekili Zeki Bey şehrimize avdet etmiştir.

Muhittin ve Nusret B. ler geliyor

ANKARA, 7 (Telefonla) — Birkaç günden beri burada bulunan İstanbul valisi Muhittin Bey bu akşamki trenle İstanbula hareket etmiştir. Ayni trenle Cümhuriyet Merkez Bankası idare meclisi reisi Nusret Bey de İstanbula gitmiştir.

Nufus hareketlerine dair karar

ANKARA, 7 (Telefonla) — Heyeti Vekile memleketin nüfus hareketlerine dair bir karar ittihaz etmiştir. Bu karara göre memlekette nüfus hareketlerine ait her türlü istatistik neticelerinin başına istatistiğin, İstatistik Umum Müdürlüğü tarafından tetkik edilip edilmediği yazılacaktır.

Taşoz adasında neler oluyor

ATİNA, 7 (A.A.) — Kavaladan gelen bir habere göre Taşos adasına asker gönderilmiştir. Moryes köyü ahaliden alelâcele tahliye edilmiştir.

Dinyester hududu hadisesi

BÜKREŞ 7 (A.A.) — Son Dinyester hududu hâdiseleri hakkında tahkikatta bulunacak olan Rusya muhtelit komisyonu Tighina da toplanmıştır. Rus heyeti murahhasası hâdiselerin vehameti karşısında Odesada talimat vusulüne kadar içtimaın tehirini talep etmişlerdir.

Hamdi Bey Odesa'da

MOSKOVA 7 (A.A.) — İstanbul liman şirketi müdürü Hamdi bey Sovyet limanlarını tetkik etmek üzere Odesaya gelmiştir. Hamdi bey beyanatında İstanbul limanı ile Karadenizdeki Sovyet limanları arasında mevcut rabıtanın ehemmiyetli bir surette inkişaf etmekte olduğunu ve Odesa limanı bu yolda müsait bir intiba hasıl ettiğini söylemiştir.

Bir Fransız tayyaresi geliyor

BÜKREŞ, 7 (A.A.) — Öğle vakti Bükreşe vasıl olan Fransız tayyarecileri Gillemin ile Gosselin, perşembe sabahı saat 8 de Lwow'a hareket etmişlerdir.

Oraya ve Varşovaya gece vasıl olacaklarını ümit etmektedirler.

Bundan sonra tayyareciler, Yaş'tan geçmet suretile İstanbula doğru yollarına devam edecekler dir. Tayyareciler Merkezi Avrupada seyahatlerine devam edeceklerdir.

Terkos m rü geldi

Nafia vekâletile temas etmek üzere Ankara'ya gitmiş olan Terkos şirketi müdürü M. Castelnau dün şehrimize gelmiştir. M. Castelnau otomobil meraklısı olduğundan dün akşam otomobille Bulgaristana kadar imtidat edecek olan bir seyahate çıkmıştır. M. Castelnau Pazartesi günü şehrimize avdet edecektir.

Hitlerin bir nutku

MUNİCH, 7 A.A. — Adolf Hitler, Bavyar'da kâin Bad-Tölz'de bir nutuk irat ederek ezcümle şu sözleri söylemiştir:

Enternasyonal ve Cemiyeti Akvam denilen hayaletler burjuva fırkalarının ve Sosyal Demokratların zihinlerinden kat'i surette tardedilmelidir. Yakında yapılacak intihabat ta nezaret sandalyaları elde etmek veya ekseriyet temin etmek veya ekseriyet temin etmek te Almanı; ruhunu fesh ve teshirat mevzuu bahsolacaktır.

İskonto yapılacak

Türkiye Turing ve Otomobil Klöbünün 1932 senesi hüviyet cüzdanına sahip olan muhterem azanın Otomobillere mahsus Kastrol - yağı mubayaa ettikleri takdirde kendilerine fiattan % 5 nisbetinde bir iskonto icra edileceği maal'ihtiram tebliğ olunur.

Haftalık Siyasî İcmal

Türkiyenin Cemiyeti Akvama girmesi etrafındaki müzakere Cenevrede büyük küçük birçok devletlerin murahhaslarına hakkımızda dostluk tezahüratı yapılması için fırsat vermiş oldu. Bu sözlerin samimiyetine inanırız. Çünkü cümhuriyet hükûmeti bütün devletlerle münasebatında takip ettiği dürüst siyaset ile her tarafta hürmet kazanmıştır. Türk milleti siyasî mukadderatına Lausanne sulhile hâkim olmuştur. Osmanlı İmparatorluğu son bir asırlık tarihinde Avrupa devletlerinin vesayeti altına girmişti. 1923 te beynelmilel siyaset âleminin bir uzvu olarak tanıyalı aradan henüz dokuz sene geçmiştir. Bu dokuz sene zarfında haricî münasebatımızda hiç bir pürüz kalmamıştır. Başta büyük komşumuz Sovyet Rusya olmak üzere bütün büyük devletlerle samimî dostluk tesis etmiş bulunuyoruz. M. Mihalakopulos, Cemiyeti Akvam meclisinde Türkiye'nin Cemiyeti Akvama aza olmasını teklif ettiği zaman, Türk — Yunan dostluğunu bir hayalin hakikate inkılâbı diye tavsif etti.

Filhakika cümhuriyet hükûmetinin takip ettiği dürüst siyaset, hayalleri bile hakikate kalbetmiştir. Bulgar komşumuzla münasebatımız samimîdir. İranla dostluğumuz yolundadır. İrak ile en iyi münasebet halindeyiz. Hülâsa Türkiye Cemiyeti Akvam haricinde, Cemiyeti Akvamın prensiplerini tatbik etmiş bulunuyor.

Binaenaleyh Türkiye'nin şimdiye kadar Cemiyeti Akvama girmemesini bu müessesenin prensiplerine karşı bir vaziyet almış olmakta değil, tarihî sebeplerde aramak lâzımdır. Cemiyeti Akvam kurulduğu ve faaliyete geçtiği zamanlarda Türkler bir hayat memat mücadelesine girmiş bulunuyorlardı. Bu mücadele devam ettikçe Türkiye'nin Cemiyeti akvama girmesi mevzuu bahsolamazdı. Gerçi Lausanne sulhile girmek mümkündü. Fakat şunu itiraf etmek lâzımdır ki, milletlerin kendi mukadderatlarına hâkim olacağı prensibini tatbik etmek için teşkil edildiği söylenen Cemiyeti akvama dahil en mühim devletlerin, bütün mücadele devam ettiği müddetçe; Türk milliyetperverliğine karşı vaziyet almaları, Türklerin nazarında Cemiyeti Akvamın itibarını hayli azaltmıştı. Türkler Cemiyeti Akvama hak ve hakkaniyet prensiplerinin tatbiki ve sulh ve müsalemetin temini için çalışan bir müessese nazarile değil, bazı devletlerin İmperyalist siyasetlerini terviç için kurulmuş bir tuzak nazarile bakmağa başladılar. Bu hissin izale edilmesi için aradan dokuz sene geçmesi lâzım geldi. Ve belki de hayırlı oldu. Çünkü bugün Türkiye Cemiyeti Akvam hakkında daha başka hislerle mütehassis olduğu gibi, Cemiyeti Akvama aza olan devletler de Türkiye hakkındaki hislerini, evvelki günkü celsede salâhiyettar murahhaslarının ağızlarile kâfi derecede vuzuh ile anlatmış bulunuyorlar.

Türkiyenin Cemiyeti akvama girmesile, Cenevre müessesesinin kuvvetleneceğini söylemeğe tavazuumuz mani değildir. Çünkü Türkiye beynelmilel siyaset âleminin mühim bir uzvudur. Diğer taraftan Türkiye'nin esasen kuvvetli olan vaziyeti siyasiyesi de daha ziyade kuvvet bulmuş oluyor. Türkiye'nin Cemiyeti Akvama girmemesini şu veya bu tesirlere atfeden rivayetler de filen tekzip edilmiş bulunuyor. Ve Türkiyemiz namına, her şeyden ziyade bunun içindir ki Cemiyeti Akvama girmenin faydalı olacağına kaniiz.

* * *

Lausanne tamirat konferansı bir çıkmaza girmiş gibi görünüyor. Bununla beraber, müzakerat büyük çıkmazda değil, küçük çıkmazdadır. Asıl büyük çıkmazdan çıkılmıştır. İtilâf devletleri bir defa Almanya'nın üç seneye kadar tamirat borcu tediye edemiyeceğini kabul etmişlerdir. İkinci netice de Almanya tarafından üç sene sonra götürü bir meblâğ tediye edilmeğe mukabil tamirat borçlarının ilgası keyfiyetidir. Bunlar çok ehemmiyetli neticelerdir. Şimdiki ihtilâf noktası, Almanya'nın üç sene sonra tediye edeceği miktar etrafındadır. Fransa evvelâ 7 milyar altın mark teklif etmişti. 4 milyara indi. Diğer taraftan Almanlar da 2 milyarı kabul etmişlerdi. milyar 600 milyona çıktılar. Binaenaleyh Almanya ile Fransa arasında bu miktar üzerinde 1 milyar 400 milyon mar bir ihtilâf var demektir. Ancak bundan daha mühim bir ihtilâf, Almanya'nın bu meblâğı tediye etmeğe muvafakat etmesine mukabil, şimdi bazı siyasî meseleleri ileri sürmesidir. Almanya diyor ki:

— Üç sene sonra 2 milyar 600 milyon altın mark tediyesine muvafakat ediyorum. Şu şartla ki harp mes'uliyeti hakkında Versailles muahedesinde dercedilen madde tayyecilmeli ve Almanya'nın teslihat hususundaki müsavatı tanınmalı.

Almanya'nın bu siyasî teklifleri ileri sürmesi Fransa'da derin bir iğbirar uyandırmış

Yeni Afyon Kanunu Ne Zaman Tatbik Edilecek?..

Ekonomi

Afyon kanunu mayısta tatbik ediliyor

Kanuna nazaran badema afyon satışları nasıl yapılacak?

Türkiye afyon satış inhisarı hakkındaki kanun alâkadar makamata bildirilmiştir.

Kanuna nazaran afyon satışı, ihracatı Türkiye afyon yetiştiricileri satış kooperatifi tahtı inhisarındadır.

Memlekette kendi veya kira ile tuttuğu eraziye afyon zereden her kimse kooperatifin tabii azasıdır. Afyon mıntakaları tali mıntakalara ayrılacaktır.

Her tali mıntakada üçer ve mıntakalarda beşer kişilik idare heyetleri bulunacaktır. Ayrıca mıntakalardan intihap edilen altı, İktısat vekâletinden iki, ziraatten birer azadan mürekkep bir merkez idare meclisi bulunacaktır.

Afyon yetiştiricileri afyonlarını kooperatife vereceklerdir.

Kanun gelecek mayıstan itibaren mevkii mer'iyete girecektir.

Macaristan'da Takyidat

Macar hükûmeti bir takım mevad dın memlekete ithalini husuai müsaadeye tabi tutmuştur.

Ticaret odası bu tahdidin bizim mahsulâtımızı alâkadar edip etmediği hakkında yaptığı tetkikat- neticesinde ihraç eşyamızdan yün, halı,kuru meyve ve bademin bu meyanda bulunduğunu öğrenmiştir.

Yunanistanla Ticaretimiz

Son zamanlarda Türk-Yunan ticarî münasebatının inkisafı için sarfedilen mesainin müsbet neticeleri alınmağa başlanmıştır.

Tarafımızdan olduğu kadar Yunanistandan da bir çok müracaatlar vaki almaktadır. Bu meyanda Pirede sün'i gübre imal eden fabrika Türkiyeye ihracat için teşebbüsata girişmiş ve ticaret odasına nümuneler göndermiştir.

Antalyada mahsul

Ticaret odasına gelen malûmata nazaran bu sene Antalyada alelûmunu mahsul emsaline ender tesadüf edilir bir derecede iyidir. Bilhassa arpa, yulâf, buğday rekoltesi çok iyidir.

Hasat başlamıştır.

İzmirde balık konserve fabrikası

Yerli bir sermayedar grup İzmirde bir balık konserva fabrikası tesisi için faaliyete başlamıştır. Grup fabrikanın bir an evvel faaliyete geçmesi için çalışmaktadır.

Tütün mahsulü bu sene az!

Ticaret odasına gelen malûmata nazaran, bu sene tütün zeriyatı memleketin her tarafında geçen senelere nazaran çok noksandır.

Ödemiş, Muğla bilhassa Akhisar havalisinde geçen seneye nazaran çok az zeriyat yapılmıştır.

Kok sarfiyatı

Ticaret odası bütün Türkiyede ne kadar kok kömürü istihlâk edildiği ve bunun ne mıktarının hariçten geldiğini tetkik etmektedir.

Kilim ve halı

Türk halılarının her nevi ithal eşyasile takasa tabi oldukları malûmdur Yalnız bu vaziyetten Türk kilimlerinin de istifade edip edemiyecekleri anlaşılamamaktadır.

Alâkadar makamlar bunu İktisat vekâletinden sormuşlardır.

Lehistan'da tuz inhisarı

Gelen malûmata göre Lehistanda tuz inhisar altına alınmıştır.

Oda tasarruf sandığı mürakipliklerı

Ticaret odası tasarruf sandığı mürakipleri intihabı dün yapılmış ve Hakkı, Ali Rıza Beyler seçilmişlerdir.

Yağmurlar

Ticaret borsasının meteoroloji müessesesinden aldığı malûmata nazaran, çarşamba sabahına kadar Polatlıya 1, Eskişehir, Kütahya, Merzifon, Samsuna 4, Bornuvaya 5, Rize, Giresuna 6, Trabzona 14 milimetre yağmur yağmıştır.

Sünnet düğünü

Kadıköy Hilâliahmer sünnet düğünü 11 ağustos perşembe günü Mısırlıoğlu bahçesinde yapılacaktır. Eski senelere faik bir eğlence programı hazırlanmıştır. Sünnet olacakların kaydı her gün öğleden sonra kaza şube merkezinde yapılmaktadır.

BORSA

7 Temmuz 1932

Akşam Fiatları

İstikrazlar		Tahvilât	
İst. dahili	96,50		
Şark d. yolları	3,—	Elektrik	5,—
D. Muvahhide	47,—	Tramvay	4,95
Gümrükler	6,—	Tünel	5,—
Saydı mahi	4,85	Rıhtım	19,25
Bağdat	5,95	Anadolu I	28,80
T. askeriye	5,25	„ III	27,75
İzmir Belediye istikrazı	94	„Mümessil	25,86

Esham

İş Bankası	9,25	Terkos	26,—
Anadolu	17,35	Çimento As.	9,30
Reji	4,15	Ünyon dey.	19,40
Hir. hayriye	14,50	Şark dey.	1,85
Tramvay	44,75	Balya	2,—
Umumî sigorta	10,30	Şark m. ecza	2,40
Momonti	21,25	Telefon	13,75

Çek fiatları

Paris	19,03	Prag	15,92,5
Londra	756,—	Viyana	4,3910
Nöyork	47,28	Madrit	57,75
Milano	9,30	Berlin	1,99
Brüksel	3,39,98	Varşova	4,21
Atina	70,97	Peşte	3,9814
Cinevre	2421/2	Bükreş	80,93
Sofya	66,85	Belgrat	30,14
Amisterdam	1,17	Moskova	1087,50

Nukut (satış)

	Kuruş		Kuruş
20 f. Fransız	171,—	1 şilin, Av.	26,—
1 İsterlin	760,—	1 pezeta	16,—
1 dolar	213—	1 mark	50,—
20 liret	217,—	1 zolti	24,—
20 f. Belçika	112,—	1 pengo	80,—
20 drahmi	42,—	20 ley	24,—
20 f. İsviçre	822,—	20 dinar	74—
20 leva	25,—	1 Çernoveç	—
1 florin	85,—	1 Altın	9,28
10 kur Çek.)	125,—	1 Banknot	2,33—

Tütünlerin Sigortası

Şirketler bankaya merhun olmadıkça sigorta etmiyorlar

Tütünlerin sigortası meselesi yeni bir şekle dökülmüştür.

Son zamanlarda birçok tütün depolarının yekdiğerini takiben yanmakta olmaları sigorta kumpanyalarını teyakkuza sevketmiştir. Sigorta kumpanyaları mümessilleri bir müddet evvel içtimalar yapmışlar, işe sigorta tetkik heyeti karışmış, fakat müsbet bir neticeye varılamamıştı. Yalnız sigorta kumpanyalarının bankalara merhum olan tütünler müstesna eşhasa ait ve hususi depolarda bulunan tütünler için sigorta yapmamak kararında oldukları anlaşılmaktadır.

Bu, bir tütün tüccarının Odaya müracaatile anlaşılmıştır. Bu tacir Ticaret odasına müracaatla kendi deposundaki tütünlerin sigortası için muhtelif kumpanyalara müracaat ettiğini, fakat hepsinden tütünü bankaya merhun olmadıkça sigorta edilemiyeceği yolunda cevabı ret oldığını söylemiştir. Bu tacir vaziyetten şikâyet etmekte ve kendi malını sigorta ettirebilmek için yol gösterilmesini istemektedir. Oda bu husuta tetkikat yapmış ve ayni neticeyi almıştır.

Tasarruf Propağandası

Dün toplanılarak propağanda çareleri araştırıldı

Milli iktısat ve tasarruf cemiyeti propaganda şubesi azaları dün Ticaret odasında bir içtima yapmışlardır. Bu içtimada tasarruf propağandası için her çareden istifade edilmesi kararlaştırılmış ve alınacak tetbirler etrafında görüşülmüştür. Bu meyanda radyodan, gazetelerin çocuk sütunlarından istifade edilmesi kararlaştırılmıştır. Bundan sonra her hafta içtimalar yapılacaktır.

Türk - Yunan mahkemesinde davalar

Muhtelit Türk - Yunan mahkemesinde dün 17 dava görülmüş ve murafaaları yapılmıştır.

Bunlardan mühim olanları şunlardır:

Ksenofon isminde birin İzmirdeki emvali hakkında hükûmetimiz aleyhine açtığı 130 bin liralık tazminat davası, Senteris'in Meriç kenarında bir değirmenden dolayı 100 bin drahmilik davası, Bazil Kodras'in Ayvalıktaki tesisatı için istediği 13 bin liralık dava, Parisis'in İzmirdeki emvali için 15 bin liralık dava, Jan Bareşakanas'ın Adatepedeki 50, bin liralık emval davası, Madam Ferminlinin Bursadaki 10 bin liralık eşya davası, Madam İstekatya Anamorun beş bin liralık emlâk davası.

Bundan başka Hasan Nami B. isminde bir zatın da Yunan hükûmeti aleyhine 6 bin liralık bir tazminat davası görülmüştür. Önümüzdeki perşembe günü de yeniden 17 dava ya başlanacaktır. Bunlar arasında Jak Jakovisin 100 bin drahmilik İzmir gümrüğündeki eşyası için hükûmetimiz aleyhine açtığı bir dava ile Leon Tomas isminde birinin gene İzmirdeki eşyası hakkında 200 bin liralık bir dava vardır.

Mahkemelerde

Mahkeme tahliye talebini reddetti..

Yarın mes'ul müdürünün müracaatı kabul edilmedi..

Hapisanede ikmali mahkûmiyet etmekte olan Yarın gazetesi mes'ul müdürleri Süleyman Tevfik ve Bürhanettin Ali Beylerin Türk ceza kanununun ikinci madde sine istinat ederek bir istida ile tahliye talebinde bulunduklarını ve istidalarının Adliye vekâletine tevdi edildiğini yazmıştık.

Adliye vekâleti bu hususta ancak mahkemelerin karar verebileceği mütaleasıyla evrakı iade etmiş ve evrak Bürhanettin Ali Beyin kararıyle mahkûm olduğu Sultanahmet Sulh birinci ceza mahkemesine gönderilmiştir.

Mahkeme istidayı ve evrakı davayı tetkik etmiş ve tahliye talebini yersiz bularak reddetmiştir. Keyfiyet müstedilere tefhim edilecektir.

Beraat kararı

Baytar mektebi rektorluğunun geçen seneki kömür mübayaası esnasında sui istimal yaptığı zanniyle tahtı muhakemeye alınan Hasan Yümnî Beyin muhakemesi dün Ağırceza mahkemesinde intaç edilmiştir.

Dünkü muhakemede iddia makamı mütaleasını serdetmiş ve maznun aleyhinde kâfi delâil olmayıp bilâkis bütün delillerin lehinde olduğu görüldüğünden beraetine karar verilmesini talep etmiştir. Heyeti hakime keyfiyeti müzakere etmiş ve maznunun beraetine karar vermiştir.

Karar kendisine tefhim edildiği zaman maznun:

— Yaşasın Türk adaleti diyerek beyanı teşekkür etmiştir.

Ağrı şakileri

Ağrı Dağı harekâtı esnasında Devlet aleyhinde silâhla Kıyam etmiş olan şakilerden mahkûm olan 90 kişinin Mersinden İstanbula müteveccihen yola çıkarıldıkları haber verilmekteydi.

Bu hususta İstanbul müddei umumiliğine hiç bir işar vaki olmamıştır.

Aylık teftiş

Müddei umumilik tarafından İstanbul tevkifane ve hapisanesin de her ay yapılması mutat olan aylık teftiş dün de yapılmıştır.

118 bin liralık ihtilâs davası

Malûllerin 10 senelik maaşlarının tediyesi esnasında 118 bin lira ihtilâs ettikleri iddiasıyla ve mevkufen muhakeme altına alınan Bakırköy Malmüdürü Nail Beyle sarraf Mehmet Salih Beyin ve gayri mevkuf 12 arkadaşlarının muhakemesine dün ağırceza mahkemesinde devam edilmiştir.

Dünkü muhakemede Bakırköy mal sandığından 10 senelik maaşını alan bir polis mütekaidi ile Kadıköyünde oturduğu halde Bakırköyünde oturuyormuş gibi bir maaş sahibine ilmühaber veren muhtarlar şahit sıfatıyla dinlenmişlerdir.

Muhtarlar işleri olduğu için mühürleri köy muallimine bıraktıklarını, ve bu ilmühaberi kendi haberleri olmadan köy muallimi nin verdiğini söylemişlerdir. Polis mütekaidi de 10 senelik maaşını noksansız ve tamamen aldığına şehadet etmiştir.

Nail Bey on seneliklerin tediye si defterdarlığın emri olduğunu söylemiş ve bu emrin tarih ve numarasını zikretmiştir.

Nail Bey bundan sonra dıvanı muhasebatın beraet ilâmının okunmasını talep etmiş, muhakeme hem bu ilâmın okunması hem de sair bazı hususatın sorulması için 27 temmuza talik edilmiştir.

Bir hakaret davası

Darülbedayi aktörlerinden Ertuğrul Muhsin Beyle Cümhuriyet gazetesi muharrirlerinden Ahmet Hidayet Beyin yekdiğeri aleyhine mütekabilen ikame ettikleri hakaret davasına dün Asliye Birinci ceza mahkemesinde mübaşeret edilmiştir.

Neticede iddia makammının mütaleası sorulmuş, iddia makamı da evrakı mütaleaya istemiştir. Muhakeme iddianın serdi için 12 temmuza bırakılmıştır.

Vali bugün Bekleniyor

Vali Beyin bugün Ankaradan dönmesi bekleniyor.

Hangi asarı atika muhafaza edilecek?

İstanbul plânının yapılması yaklaştığı için, plân tatbika başlandığı vakit şehirde hangi asari atikanın muhafazası lâzım geleceği tetkik edilmeğe başlanmıştır. Asarî atikayı muhafaza komisyonu bu hususta belediye ile teşriki mesai ederek çalışmağa başlamıştır. Asarı atikanın ne şekilde muhafaza edileceği tetkik edilmektedir.

İstimlâk komisyonu içtimalarına başladı

Belediye istimlâk işlerine bakmak üzere yeni teşekkül eden istimlâk komisyonu dün belediyede ilk içtimaını yapmıştır. Dün alâkadar belediye dairelerinden getirtilen istimlâkâta ait evrak tetkik edilmiştir.

Sıhhiye müdür muavinliği

Münhal bulunan Vilâyet Sıhhiyye müdür muavinliğine Dr Fahri bey tayin edilmiş ve yeni vazifesine başlamıştır.

Yalovanın şöhreti

Yalova kaplıcalarının şifaî hususiyetlerini işiten Basra'nın en zengin adamı Şemhan bey, şehrimize gelmiştir. Bir müddet Yalovada kalacak ve buradan Karlıbat'a gidecektir.

Doktorların ihtisas sertifikaları

175 doktora ait ihtisas sertifikaları sıhhiye vekâletinden vilâyet sıhhiye müdürlüğüne gelmiş ve alâkadar doktorlara tevziine başlanmıştır.

Maarifte

Ticaret Mektebi

Mektep müdürü vaziyeti izah ediyor..

Yüksek ticaret ve iktısat mektebinde yeni yapılan teşkilât dolayısile orta ticaret yani küçük ticaret mektebinden çıkanlar yüksek kısma alınmıyacaklardır. Küçük ticaret mezunları bu vaziyette fena bir vaziyete düşmüşlerdir. Ticaret mektebi müdürü Hüsnü B. bu hususta bize şu izahatı vermiştir:

— Benim için bu efendiler hakkında re'sen yapılabilecek hiç bir şey yoktur. Çünkü mektebin bu kısmı hakkında diğerlerinden tamamen ayrı olarak Maarif ve iktısat vekâletlerince verilmiş müşterek bir karar vardır. Bu kararla bu kısmın derecesi tayin edilmiştir. Bize yapılan tebligat mutlaktır. Mektep müdürlüğü vekâletin bir dairesidir. Ancak salâhiyeti derecesinde kararlar verebilir.

Bu gibi mukarrerat ve talimatname ahkâmını tadil etmek hakkı iktısat vekâletine aittir."

Lise muallimliği imtihanı

Lise muallimi olmak istiyenlerin imtihanları aym 13 ünde Darülfünunda yapılacaktır.

Bu husustaki evrak vekâletten Darülfünuna gönderilmiştir.

Talebe birliğinin çay ziyafeti

Milli Türk talebe birliği pazartesi günü Halkevinde yüksek tahsil tedris heyetine ve yüksek mektepler talebe cemiyetleri reislerine bir çay ziyafeti verecektir. Ziyafeti müteakip birliğe ait bazı musahabeler de yapılacaktır.

Bilhassa Türk talebesini temsil etmek üzere, birliğin haberi olmaksızın şurada burada bazı müntferit hareketler ve teşebbüsler yapıldığı meselesi konuşulacaktır. Türk talebesini ancak Milli Türk talebe birliği temsil etmektedir.

Halkevindeki toplanmayı müteakip birlik reisi ile idare heyetinden iki talebe Ankaraya giderek bu temsil meselesini alâkadar makamata izah edeceklerdir.

Müfettişler Toplanıyor

İstanbul ilk tedrisat müfettişleri pazar günü içtima ederek ağustos içinde yapılacak kongrenin rüznamesini tesbit edecekler ve kapanan ilk mektep sergilerinin neticeleri üzerinde görüşecek lerdir.

Kıbrıs lisesine müdür

Kıbrıs Türk lisesi Maarif vekâletimize müracaat ederek bir müdür istemiştir. Vekâlet ehliyeti haiz zevat meyanından arzu edeni gönderecektir.

Doktorlar bugün toplanıyorlar

Etıbba muhadenet cemiyeti heyeti umumiyesi bugün saat 10,30 da Halkevinde toplanacaktır.

Etıbba odası heyeti umumiyesi de dün saat 10 da Halkevinde senelik kongresini aktedecek ve bu kongrede mesleki bazı meseleler görüşülecektir. .

Bir mesele Çıktı!

Seyrisefain vapurları soma nakledebilirler mi?

Seyrisefain idaresi, kendi vapurlarile mevadı müştaile nakletmemektedir. İdare, bir mikdar soma nakli işi dolayısile somanın mevadı müştaileden madut olup olmadığını İstanbul Deniz Ticaret Müdürlüğünden sormuştur.

Deniz Ticaret Müdürlüğü de, somanın mevadı müştaileden madut olduğu ve Seyrisefain vapurlarının soma nakledemiyecekleri cevabını vermiştir. Halbuki, Devlet müessesesinin bütün nakliyatını Seyrisefain vapurlarile yaptıracaklarına dair bir kanun mevcuttur. Müskirat idaresi de, buna istinaden somalarını Seyrisefain vapurlarile naklettirmek istemektedir. Somanın mevadı müştaileden olması ve mevadı müştaileyi de Seyrisefain vapurları nakledemiyecekleri için ortaya halli icap eden yeni bir mesele çıkmaktadır.

Seyrisefain soma nakledemeyince, bu somalar tabiatile hususî vapurlarla nakledilecektir. İşin garabeti de bundadır:

Deniz Ticaret müdürlüğü mevadı müştaile naklinden Seyrisefain vapurlarını menettiği halde, hususî vapurlara bu müsaade verilliyor.

Gayrimübadil İşleri

Heyeti idare dün bazı meseleleri tetkik etti

Gayri mübadiller cemiyeti idare heyeti, dün haftalık içtimaını aktetmiştir. Cemiyete, bir çok gayri mübadiller tarafından müzayede işlerine ve gördükleri bir takım müskülâta dair şikâyetler vaki olmuştur. Heyeti idare, bu şikâyetlerden bahisle bunları mucip olan sebeplerin izalesini Maliye Vekâletinden ricaya karar vermiştir.

Cemiyet işlerini Ankara'da takip için seçilen heyetten Esat Pş. işlerinin çokluğundan bahisle itizar etmiştir. Heyeti idare, Ankara'ya gönderilen 2 zatın işleri takip için kâfi olduğuna karar vermiştir.

Pendik cihetinde 4 bin lira kıymetinde bir köşkün müzayedede 35 bin liraya çıkması esbabı da tetkik edilmiştir.

Halkevi bütçesi

Halkevi umumi idare heyeti dün içtima ederek bütçede taksimi vezaif yapmıştır. Halkevinin bu seneki bütçesi 30 bin liradır. Bu 30 bin lira imkânı nispetinde bars şubelerine taksim edilmiştir.

Kadınlar birliğinde konferans

Kâzım Nami bey dün saat 17 de Kadınlar Birliğinde dün kadınlık hareketleri hakkında bir konferans vermiştir.

Yeni bir şose

Sındırğı - Akhisar yolunun resmi küşadı bugün yapılacaktır.

---

ar. M. Herriot bu meseleleri müzakereye bile yaklaşmamış, bunları, konferansın mevzuu haricinde addettiğini bildirmiştir. Binaenaleyh en mühim ihtilâf bu nokta etrafında temerküz etmektedir.

Filhakika harp mes'uliyeti ve teslihat müsavatsızlığı Almanya'nın en hassas iki noktasıdır. Fakat bunları ap aşikâr kabul etmek te Fransadan her halde şimdilik beklenemez. Esasen tamirat borcunun ilgasile harp mes'uliyeti hakkındaki Alman noktai nazarı zımnen tanınmakta demektir. Tamirat borcu tamamile Almanya'nın harp mes'uliyeti nazariyesine istinat etmekte idi. Üç sene sonra tediye edilecek meblâğa tamirat namı bile verilmiyor. Bu suretle tamirat borcunun istinat ettiği mes'uliyet nazariyesi de iflâs etmiş bulunuyor. Teslihat meselesinde müşkülât Fransa ile Almanya arasındaki ihtilâftan ziyade İngiltere, İtalya, Fransa ve Amerika arasındaki ihtilâflardır. Hoover'in teslihatı üçte bir nisbetinde azaltmak için ileri sürdüğü teklifi Fransız ve İngiliz mahafilinde hüsnü kabul görmemiştir. Şimdilik Cenevre konferansı olduğu yerde sayıyor. Lausanne konferansının neticesinden sonra Cenevre müzakeratının da kat'î bir safhaya girmesi beklenebilir.

redeki tahdidi teslihat konferansında halledilecek bir meseledir. Binaenaleyh Almanların ileri sürdükleri bu şartlarda ısrar etmemeleri beklenebilir. Her halde şu muhakkaktır ki tamirat meselesi bu raddeye vardıktan sonra halledilmiş addedilebilir. Şimdi gerek miktarın tesbiti gerek siyasî şartlar etrafında çetin bir pazarlık devam etmektedir. İhtimal ki bu çekişme esnasında müzakerat inkitaa bile uğrar. Fakat her halde tamirat işinde devletlerin ergeç anlaşacakları yakın bir ihtimal olarak kabul edilebilir.

* * *

Tahdidi teslihat işinde anlaşmak daha çok müşkül görünüyor. Eğer ortada engel, yalnız Almanya'nın müsavat hususundaki ısrarı olsaydı buna bir şekil bulmak mümkündü. Ve son hafta zarfında Almanlar üzerinde çalışılmaktadır. Meselâ her devletin kendi müdafaası için lâzım gelen kuvvet miktarı ile müstemlekelerinin müdafaası için lâzım gelen askerî kuvvetin miktarını biribirinden ayırmak meselesi mevzuu bahistir. Meselâ Fransaya müdafaası için Almanya kadar bir kuvvet tefriki düşünülüyor. Bu kuvvetten maada geniş müstemleke sahibi bir devlet olduğu için Fransa'ya bu müstemlekelerin de müdafaası için de bir kuvvet tefriki mevzuu bahistir. Bu suretle Fransa ile Almanya kendi müdafaaları için müsavi olacaklar. Fakat müstemlekelerinin müdafaası için Fransa'ya fazla asker tahsis edileceğinden Fransızlar askerî tefevvuklarını muhafaza edeceklerdir. Neticede hem Almanya'nın istediği müsavat, hem Fransa'nın istediği faikiyet temin edilmiş olacak demektir.

Tabiidir ki bu, nihayet Almanya'nın haysiyetini muhafaza için düşünülmüş bir tedbirdir. Fakat şimdilik Fransa ile Almanya arasında teslihat noktasından müsavat mümkün değildir.

Almanya silâhlarından tecrit eidlmiştir. Fransa dünyanın en çok müsellâh devletidir. İki kutup arasında bir müvazene temin edebilmek için bir inkılâp vücude gelmek lâzımdır.

Ancak tahdidi teslihat meselesinde müşkülât Fransa ile Almanya arasındaki ihtilâftan ziyade İngiltere, İtalya, Fransa ve Amerika arasındaki ihtilâflardır. Hoover'in teslihatı üçte bir nisbetinde azaltmak için ileri sürdüğü teklifi Fransız ve İngiliz mahafilinde hüsnü kabul görmemiştir. Şimdilik Cenevre konferansı olduğu yerde sayıyor. Lausanne konferansının neticesinden sonra

* * *

İrlanda ile İngiltere arasındaki ihtilâf hafta arası hâd bir safhaya girdi. İhtilâfın mahiyeti hatırımızdadır: İrlandada De Valera'nın hükûmeti iktidara geçtikten sonra İngiltere Kralına sadakat yeminini ilga ettiği gibi, İngiltereye İrlandanın tediyeye borçlu olduğu emlâk ve arazi bedelleri taksitlerini tediye etmeyeceğini bildirdi. Bu emlâk ve arazi bedelleri İrlandanın istiklâli kadar eskidir. İrlanda İngiltereden ayrılacağı zaman İngiliz lordlarına ait olan emlâk ve arazi İrlandalılara terkedilmiş ve İngiliz hükûmeti bu lordlara tazminat vermişti. O zamandan beri İrlanda hükûmeti İngiliz hükûmetine bu borca mukabil senelik taksitler tediye ediyordu.

Taksitlerden birinin hafta arası vadesi geldi. De Valera hükûmetinin tediye etmeyeceği anlaşılınca; İngiliz hükûmeti iktısadî mukabelei bilmisil olmak üzere parlamentoya bir kanun lâyihası tevdi etti. Parlamento tarafından kabul edilen bu kanuna göre, İngiliz hükûmeti İrlandadan idhal edilen eşyaya ağır gümrük resmi tatbik edebilecektir. Binaenaleyh İngiltere ile İrlanda arasında bir mücadele başlamış demektir.

* * *

Ayni derecede değilse de herhalde oldukça hararetli bir mücadele de Alman hükûmetile Alman ittihadını teşkil eden mahallî hükûmetler arasında devam etmektedir. Nazistlere ait hücum kıtaatı ilga edilecek mi edilmeyecek mi diye Baviyera hükûmetile Alman hükûmeti arasında ihtilâf devam ederken Prusya hükûmetile Alman hükûmeti arasında da ihtilâf çıktı. Alman hükûmeti, Başvekilini insafsızca tenkit ettikleri için Vorwärts Kölnische Volkszeitung, gazetelerinin beşer gün tatilini Prusya hükûmetinden talep etmiştir. Prusya hükûmeti bu talebi kabul etmemiş ve bu yüzden aralarında ihtilâf çıkmıştır. Kanunu esasînin tefsiri için mesele nihayet mahkemeye havale edilmiş ve mahkeme de kararın infazı lâzım geldiğine hükmetmiştir. Binaenaleyh Vorwärts beş gün tatili neşriyat etmek mecburiyetinde kalacak demektir.

Hâdise haddi zatında ehemmiyeti haiz olmamakla beraber, Alman hükûmetile Alman ittihadını teşkil eden hükûmetler arasında gittikçe sıklaşan bu ihtilâflar dikkate şayandır.

Ahmet SÜKRÜ

Milliyet

Asrın umdesi "MİLLİYET" tir.

8 TEMMUZ 1932

İdarehane: Ankara caddesi, 100 No.

Telgraf adresi: İst. Milliyet
Telefon Numaraları:
Başmuharrir ve Müdür: 24318
Yazı işleri Müdürlüğü 24319
İdare ve Matbaa 24310

ABONE ÜCRETLERİ:

	Türkiye için L. K.	Hariç için L. K.
3 aylığı	4 —	8 —
6 „	7 50	14 —
12 „	14 —	28 —

Gelen evrak geri verilmez — Müddeti geçen nüshalar 10 kuruştur. Gazete ve matbaaya ait işler için müdiriyete müracaat edilir. Gazetemiz ilânların mes'uliyetini kabul etmez.

BUGÜNKÜ HAVA

Yeşilköy askeri rasat merkezinden verilen malûmata nazaran bugün hava açık olacak rüzgâr şimalden mütedil kuvvetlerle esecektir.

Dün tazyiki nesimî 762 milimetre, azami hararet 27, asgari 14 derece idi.

FELEK

Kokular

İyi koku, kötü koku nasıl ölçülür acaba?. Bunun mikyası nedir?. Ben bulamadım.

Kime sorsanız "sarımsak fena kokar,, der.. Lâkin cacık, teretor yemiyeni gösteremezsiniz.. .

"Mis gibi hacı yağı,, sürüp te tramvaya binenlerin yanına düşerseniz bir çeyrek zarfında bir yarım baş ağrısı ensenize yapışır... O kokuyu süren adam iyidir diye sürmüştür. Sizin de başınızı ağrıtır. Hele (tefârik) ismi verilen bir belâ koku vardır. Sofu ve ağır başlı alaturka bir kokudur ki; baş ağrısı, mide bulantısı için bire birdir..

Şu günlerde sokaklarda ufak ufak şişeler içinde satılan bir takım esanslar var ki; babayani gençler üzerinde büyük tesiri vardır. Rivayete nazaran muhabbet artıran, gönül yakan kokular da varmış. Böyle kokular sürünmüş olanların yanına düştüğüm zaman içime bir baygınlık geliyor.. Demek ki; gönül yakan koku bu olacak...

Sıcaklarda ter, vücut vagetadan mamul kaloş, çizme, ve kösele kokusu çekilir şey değildir..

Bütün bunları yazarken aklıma geldi. Macaristanda bir ziyafette idik. Yemek sonunda bize peynir getirdiler... Birkaç nevi peynir içinde ensiz ve kaşar peynirine benzer bir çeşit vardı. Karşımdaki Türk arkadaşım peynirden biraz aldıktan sonra türkçe:

— Aman dedi.. Bu peynire elini sürme! dedi...

Bu peynir Avrupada pek meşhur olan şu mahut kokulu peynirden imiş... Yarım metre uzaktan geçerken burnumu tıkadım... İşte bu peyniri de kokusu için yiyenler vardır.

Ne diyelim...

Geçende bir arkadaşıma sor muştum:

— En fena koku nedir?..

— Ağız kokusu.. demişti.. Bu telâkki umumî değildir.

Mösyö Kühl

Bize bir ambalâj mütehassısı gelmiş... Neyi ambalâj edeceğini bilmiyorum, amma ambalâj için icat ettiği bir usulü satmak istiyormuş... Bu zatın ismi Kühl'dür. İcadını satmak için istediği para az bir şey.. 100 bin liracık.. Desenize Mösyö Kühl bizi kül etmeye gelmiştir.

FELEK

Yeni neşriyat

Serveti fünun

Servetifünunun son nüshası dün zengin münderecatla intişar etmiştir. Bu nüshada Halit Fahri, Elif Naci, Reşat Feyzi, Mehmet Selim Beylerin yazıları vardır.

Attilâ

Marcel Brion tarafından telif olunan ve büyük Türk Kahramanı Attilâ hakkında vesikalara müstenit en etraflı malûmatı ihtiva eden bu eser ahiren Matbaacılık ve Neşriyat Türk Anonim Şirketi tarafından nefis bir şekilde kitap olarak basılmıştır. Her Türk evinin kütüpanesinde en muhterem mevkii işgal edecek bir eserdir. Ehemmiyetle tavsiye ederiz.

ARZİ TEŞEKKÜR

Avrupadan avdetle Harbiyede Belvü Bahçesinde icrayi san'atimiz münasebetile gerek Anadoludan gerekse memaliki Ecnebiyeden telgraf ve mektupla tebrik lûtfunda bulunan zevatı muhteremeye ayrı ayrımı kabeleye imkân bulunmadığından teşekkür ve hürmetlerimizin iblâğına gazetenizle tavassut buyurulmasını rica ederiz.

Kemani: Sadi — Muganniye: Deniz Kızı Eftalya

ZAYİ — Kamyonetimin 66 numerolu tecrübe plâkası zayi olmuştur. Yenisi alınacağından hükmü yoktur.
Şöför Nurettin

ZAYİ — İstanbul İthalât Gümrüğüne ait 13560 ve 20895 beyannamelerle çektiğimiz malların 396830 ve 434149 numerolu makpuzları zayi ettik. Yenilerini alacağız. Mehmet Sabit Biraderler.

İstanbul birinci iflâs memurluğundan: Müflis, Manifaturacı Mehmet Ziya efendinin kayit müddeti hitam bulmuş ve tanzim olunan alacaklılar sıra defterinin suretleri alacaklılara gönderilmiş olduğundan alacakları tamamen veya kısmen kabul olunanların ikinci toplanmanın mükarrer olduğu 30 Temmuz 932 cumartesi günü saat 13 te dairemizde hazır bulunmaları ilân olunur.

İstanbul asliye mahkemesi üçüncü hukuk dairesinden: Sabire Hanımın Beşiktaş Şenlik dede Hattat sokağında 14 No. da mükim Kocası Selâhattin bey aleyhine geçimsizlik sebebile açtığı boşanma davası arzuhali ikametgâhının meçhuliyeti hasebile bilâ tebliğ iade edilmiş olduğundan mümaileyhin on gün zarfında cevap vermek üzere ilânı keyfiyet olunur.

RADYO

Bugünkü program

İSTANBUL (1200 m.) — 18 gramofon, 19,5 alaturka saz Vedia Riza ve Cennet Hanımların iştiraklerile 20,5 gramofonda, Madam Butterğey operası, Ajans haberleri, saat ayarı, 21 alaturka saz, İnci ve Belkis Hanımların iştirakile, 22 tango orkestrası.

BUKREŞ (394 m.) — 20 Tiyatro 21 orkestra, 22 Ajans.

BELGRAT (429 m.) — 20,20 Komedi, 20,50 keman konseri, 21,30 konser,

ROMA (441 m.) — 20,15 Memleket haberleri, 21,15 komedi, 23,15 konser.

PRAG (488 m.) — 20 Şen gece, 20,15 konferans, 21,5 keman konseri, 22 Serenad.

VİYANA (517 m.) — 20,20 Konferans ve haber, 21 Amerikadan nakil, 21,15 köylü konseri, 22,5 akşam konseri.

PEŞTE (550 m.)— 20,10 konferans, 21,30 konser.

VARŞOVA (1411 m.) — 20,40 Vilnadan nakil, 21 senfoni, 23 dans havaları.

EDEBİ BİR İNTİKAT ve SAMİMİ BİR İRŞAT:

Liselerde okutulmak üzre maarif vekâletince bastırılan (İsmail Habip) Beyin: (Edebi yeniliğimiz) unvanlı eserinin (128) inci sahifesinde — edebiyat tarihimiz namına — her halde âcilen tashihi elzem — çok mühim bir hatasını —, (hayret ve teessürle) gördüm.

O da, en yüksek edebi şahsiyetlerimizden, muvakkar dostum — Tevfik Fikret'e ait — bazı şiirlerin,vaktile (Serveti Fünun) da — Mehmet Sadi — imzasile görüldüğüne dair mezkûr eserine geçirdiği — pek yanlış bir kaydu işaretidir.

Fikret'in (Serveti Fünun) da — müstear namla — basılan şiir ve nesirleri), ancak — Esat Necip — imzasile çıkıyordu; İsmail Habip Beyin — asla bilmediği — anlaşılan bu (hakikati), lâyıkile öğrenebilmesi için, 30 Eylül 315 tarih ve 448 numaralı (Serveti Fünun) un (83) üncü sahifesinde münteşirdir: Bir (tablo için) serlevhali ve (Esat Necip) imzalı şiirin, — 926 senesinde son defa basılan — : — Rübabı şikeste — nüshalarının (395) inci sayfasında — aynen münderiç — bulunduğuna dikkat etmesi lâzımdır.

Kaldı ki (Serveti Fünun) a: — Mehmet Sadi — İmzasile şiirler yazdığını bahsettiği zatın, — Fikret'ten başka bir sima olduğunu — kat'iyyetle anlayabilmesi için de: (Resimli kitabın) Kânunuevvel 324 tarih ve 4 numaralı nüshasını (315 inci sahifesindeki: Anadolu tahassüsatından (Şebistanı hayal) başlıklı ve (Tevfik Fikret Beye) ithaflı şiirin üstündeki (Mehmet Sadi) Beyin resmine ve altındaki imzasına göz atması kâfidir.

Üsküdar:
Filorinalı Nâzım

Üsküdar 2 inci S. Hukuk Hâkimliğinden: Üsküdarda Selman ağa mahallesinde Bostan sokağında 38 No. lu hanede sakin iken vefat eden ve mahkemece terekesine vaz'iyet edilen Hayriye hanımdan alacak ve borç iddia edenlerin bir mah ve veraset iddiasında bulunanlarında üç mah zarfında vesaik ve senedatı kanuniyelerile beraber Üsküdar ikinci Sulh Hukuk Hâkimliğine müracaat eylemeleri lüzumu ilân olunur.

Sıhhat ve İçtimaî Muavenet Vekâleti

Hudut ve Sahiller Sıhhat Umum Müdürlüğünden:

Haydarpaşa Emrazı Sariye ve İstilâiye hastahanesi için Mayıs 933 nihayetine kadar lüzumu olan aşağıda yazılı listede muharrer 28 kalem erzak alenî münakasa suretile ayrı ayrı olarak münakasaya konulmuştur.

Talipler mezkûr erzaklara ait şartnameleri Ankarada Hudut ve Sahiller Sıhhat Umum Müdürlük Ayniyat Şubesinde ve İstanbulda Haydarpaşa Emrazı Sariye ve İstilâiye hastahanesin de görebilirler.

Münakasa günü 21 Temmuz 932 tarihine müsadif perşembe günü olarak tesbit edilmiştir. Münakasaya iştirak etmek istenilirse teminatı muvakkate akçesi ile birlikte mezkûr günde saat 14 te Galatada Kara Mustafapaşa sokağında kâin İstanbul Limanı Sahil Sıhhiye merkezinde mütesekkil ihale komisyonuna müracaatları ilân olunur.

Azamî	Asgarî		Cinsi
1700	1300	kilo	Sadeyağ
500	300	»	Zeytinyağı
3500	2500	»	Pirinç
500	400	»	Makarna
2000	1500	»	Soğan
1500	1200	»	Un
2500	1800	»	Şeker
1500	1200	»	Sabun
700	500	»	Soda
1800	1500	»	Patates
800	600	»	Kuru fasul
400	200	»	Nohut
200	150	»	Şehriye
200	150	»	Pirinç unu
250	200	»	Kuru kayısı
500	350	»	Tereyağı
600	500	»	Reçel
650	500	»	Beyaz peynir
350	300	»	Mercimek
25000	20000	adet	Yumurta
200	100	kilo	Kuru bezelye
16000	14000	»	Ekmek
700	550	»	Fırancala
8000	7300	»	Koyun eti
8000	7700	»	Süt
15000	13000	kâse	Yoğurt
400	200	kilo	Kuru üzüm
	Bir senelik ihtiyaç		Yaş sebze

Kadıköy, Pendik, Adalar ve Civarı
Ahalisine Müjde

Her nevi kereste ,çimento, tuğla, kiremit vesair inşaat levazımatı ile madeni ve haşebi mahrukata ihtiyacı olanlar Caddebostanı iskelesinde

"EMNİYET,,

Deposuna müracaat buyurmalıdır.

Kereste ZİNGAL fabrikalarından ve eşyayı saire menşe ve mahreçlerinden doğrudan doğruya celp ve istenilen mahalle kamyonlarla nakil ve sevkediliyor. Fiat ve nakliyat hususunda büyük menfaat ve sühulet teahhüt ve temini ile kesbi fahrederiz.

Telefon: Erenköy 38 veyahut Fındıklıda No. 108. Telefon: B. O. 1963

Pazarlıkla Satılık Ot

Bakırköy Malmüdürlüğünden:

Hazine matlûbunun temini tahsili için mahcuz bulunan tahminen (300000) üç yüz bin kilo kuru ot 10/7/932 tarihine müsadif pazar günü pazarlık suretile satılacaktır. Taliplerin şeraiti anlamak için her gün tahsil memurluğuna, müzayedeye iştirak için de ihale günü pey akçelerile beraber şamlar kariyesinde satış heyetine müracaatları. (3159)

Deniz Leyazım Satınalma Komisyonundan

10500 kilo kösele)
5300 » vakete) Pazarlıkla münakasası 13 Temmuz 1932 Çarşamba günü saat on dörtte
2250 ayak Amerikan vidalası)

Deniz kuvvetleri ihtiyacı için yukarıda cins ve mikdarı yazılı malzemenin evvelce yapılan münakasasında verilen fiyatlar Vekâleti Celilece gali görüldüğünden dolayı pazarlıkla yeniden münakasaları yukarıda yazılı tarihte icra kılınacağından daha mutedil fiatlarla mezkûr malzemeyi vermeye talip olanların muvakkat teminatlarını İstanbul Defterdarlığı muhasebesine yatırarak alacakları makbuz ile birlikte yevmi münakasada Kasımpaşada Deniz levazım satınalma komisyonuna müracaatları. (3146)

KARTAL Malmüdürlüğünden

Cinsi	Bulunduğu yer	Muhammen bedeli	Müzayede tarihi	İhale tarihi	Gü
Kahvehane	Maltepe	500 lira	20/6/932	10/7/932	Pa
Hane	»	150 »	20/6/932	10/7/932	»
Hane	»	400 »	20/6/932	10/7/932	»
Hane	»	400 »	20/6/932	10/7/932	»
Arsa	»	800 »	20/6/932	10/7/932	»
Hane	»	250 »	20/6/932	10/7/932	»
Baraka	»	150 »	20/6/932	10/7/932	»
Hane	Bostancı	750 »	21/6/932	11/7/932	pazar
Hane	»	510 »	21/6/932	11/7/932	»
Arsa	Yakacık	1000 »	21/6/932	11/7/932	»

Balâda evsafı muharrer on parça gayri menkul şartnamesi şerait dahilinde temliken satılmak üzere müzayedeye çıkarılmıştır. Beş yüz lirayı tecavüz edenlerin bedeli dört taksitledir. Beş yüz lirayı tecavüz etmeyenlerin bedeli ihaleyi müteakip peşindir. Daha ziyade malûmat almak üzere talipler yüzde yedi buçuk depozitolarile Kartal malmüdürlüğüne müracaat eylemeleri ilân olunur. (2885

İstanbul Maarif Müdürlüğünden:

Kıbrıs kız lisesi için bir müdür hanım ile Kıbrıs erkek lisesi için bir müdür lâzımdır.

Taliplerin evsaf ve şeraiti öğrenmek üzere 15 Temmuza kadar idaremize müracaatları ilân olunur. (3161

Fransızca İngilizceyi

40 derste hiç bilmiyenleri konuştururuz

Mektepte, ticarette ve bir müessesede muvaffak olmak için 1914 tenberi çok esaslı tanzim edilen derslerimiz memnun edemezse ücreti iade ederiz. Divanyolu Firuzağa camii yanında gündüz ve gece kız ve erkek lisan tedrishanesi ihtiyacınıza göre öğretmeyi taahhüt eder. Fakir ise yarım ücret alınır. Müdürü ZİYA

Dr. A. KUTİEL

Cilt ve zührevi hastalıklar tedavihanesi Karaköy Börekçi fırını sırasında 34.

Paris'te Montmorency Koleji sabık profesörü tarafından (1-2 talebeye) İngilizce - Almanca hususî dersler veriyor. Beyoğlu'nda Tünel Meydanında Karon Alman kütüphanesine müracaat olunması.

Tarabyada Ehven satılık Bağ

Envai meyva ağaçları emsalsiz nadide üzümleri kuyu ve üç oda Köşkü havi bağ satılıktır.

Tarabyada Dr. Fethi Beye müracaat.

Kulak, Boğaz, Burun Mütehassısı

Dr. Mahmut Nedim

Kadıköy,Cevizlik, Hasırcı Başı S.46 Cumadan maada hergün saat 1-3

İstanbul dördüncü icra memurluğundan: Milliyet gazetesinin 2 Haziran 932 tarih ve 2265 numaralı nüshasının beşinci sahifesinin son sütunda ve Son Posta gazetesinin 2 Haziran 932 tarih ve 665 numaralı nüshasının on dördüncü sahifesinin son sütünunda dairemize ait 932-71 numaralı ilânında tamamı (1954) lira kıymeti muhammeneli Fenerde Tevkiicafer mahallesinde Firenkoğlu sokağında eski 3 yeni 5 numaralı tevsiili kayden bir bap hane halen maabahçe bir bap hanenin tamamının 16-7-932 tarihine müsadif cumartesi günü saat 14 ten 17 ye kadar dairemizde açık artırma ile satılacağı ilân edilmişsada mezkûr günün resmî tatile tesadüf etmesi hasebile işbu gayrimenkulün satışının ertesi günü olan 17-7-932 tarihine tesadüf eden pazar günü saat 14 ten 17 ye kadar dairemizde icra edileceği keyfiyeti 932-71 dosya numarasile ilân olunur.

İstanbul ikinci iflâs memurluğundan: Müflis Balık pazarında 12 numaralı mağazada yağcı ve yoğurtçu Koço Beyko efendinin borçlarına ait tetkiakt bitmiş ve sıra defteri tanzim olunarak alacakları tetkikine hazır bulundurulmuştur. Kanunen yapılması lâzım gelen ikinci toplanma için mukayyet ve alacağı kabul olunan alacaklıların 30 temmuz 932 cumartesi günü saat 14 te ikinci iflâs dairesinde hazır bulunmaları ilân olunur.

İstanbul 8 inci icra memurluğundan: Bir borçtan dolayi mahcuz ve paraya çevrilmesi mukarrer bulunan kanepe, koltuk ve perdeler 12-7-932 tarihine müsadif salı günü saat 12-14 Beyoğlunda İstiklâl caddesinde Elhamra sineması civarında Olivo hanında satılacağından talip olanların o günü o saatta mahallinde memuruna müracaatları ilân olunur.

Beyoğlu dördüncü sulh hukuk mahkemesinden : Kule dibinde Camcı sokağında (10) No. lu Patraki hanımın 4 No: lu dairesinde mükim iken 26 Şubat 932 tarihinde vefat eden Lazar Markoviç efendinin terekesine mahkemece vazıyet edilmiştir. Tarihi ilândan itibaren eshabı matlûp ve alâkadaranın bir ay ve mirasçıların üç ay zarfında Beyoğlu dördüncü sulh hukuk mahkemesine müracaatları lüzumu ilân olunur.

Milliyet'in Edebî Romanı : 27

Ölüler yaşıyorlar mı?

(Felsefi fantastique roman)

Yazan: HÜSEYİN RAHMİ

Şimdi bu falcılardan biri bana sen otomobil altında ezilerek öleceksin dese.. Mukadderim bu imiş diye gidip te koşan bu arabalardan birinin önüne yatıvermem mi lâzım gelir?. Elbette kendimi sakınacağım.. Bundan başka bütün insanların mukadderleri evvelden çizilmiş olduğu iddiası da her aklın kolayca kabul edebileceği bir şey değildir..

Çocuklar böyle yarı meyus yarı şakalaşma tarzında konuşurlarken yanlarına Talât Bey geldi. Halin fecaatına mahzun bir sükûtla ondan bir izah bekler gibi yüzüne baktıkları dayıları:

— Baş başa vermişsiniz ne konuşuyorsunuz?

Orhan — Malûm ya uğrayacağımız felâket hakkında

Talât Bey — Adam siz de aldırmayınız ehemmiyet verilecek şey değil..

Orhan — Bey dayıcığım biz ruhlara inanırız. Onların dedikleri çıkar..

Talât Bey — Peki meseleyi hülâsaten bir tahlil edelim.. Ruhların nelerine inanıyorsunuz?

Orhan — Bu dünyada yaşayıp ölen bir adamın öbür âlemde ayni hüviyetle bir ikinci hayat yaşadığına yani (survivance) sürvivans'a inanıyoruz..

Talât Bey — Peki daha..

Orhan — Çağırdığımız ruhların ahretten tıkırtı ve sair vasıtalarla harekete geçerek bizimle samimî konuştuklarına...

Talât Bey — Hiç te kabule

za haydi ben de inanmış görüneyim.. Fakat yalnız bir mesele var ki ona inanamadığım gibi sizin inandığınıza da gülmekten kendimi alamam..

Orhan — Hangisi o mesele?

Talât Bey — İstikbalin keşfi meselesi...

Orhan — Aman bey dayıcığım bu hakikat pek çok vak'alarla sabit...

Talât Bey — Bazı tesadüfî garabetler, isabetler olabilir. Lâkin sizin "vak'alar" diye ortaya attığınız şeylerin çokları uydurmadır...

Orhan — Aman efendim pek muteber kitaplarda öyle isbatlı şahitli kayıtlar var ki...

Talât Bey — Ben kendi aklımın irşadından başka öyle kerametleri kendilerinden menkul kâşifliklere kat'iyyen itibar etmem...

Orhan — İstikbali hal içinden görenler keşiflerini vak'alarla isbat etmiş bulunuyorlar. Siz ise bu hakikati yalnız söz ile reddediyorsunuz.

Talât Bey — Oğlum istikbali değil büyücü Ali hoca, değil (s. m. l.) değil papas Mau-

Orhan — Affedersizin amma çok büyük iddiada bulunuyorsunuz.

Talât Bey — İddia demek meşkûk yani gayrisabit bir esas üzerine kurulan söz demektir.. Benimkini de öyle mi buluyorsunuz?

Orhan — Hürmette kusur etmek istemem dayıcığım yine affedersiniz. Fakat öyle buluyorum...

Talât Bey — Peki saf akıllı yeğenciğim sana soracağım suale mukni bir cevap verebilirsen beni iskât etmiş olursun.. Sana müsaade ediyorum.. Bu müşküle kendi başına akıl erdiremezsen ruhlarla müşavere et. Onlardan sor... Ben de sana şunu keşfi istikbal suretinde haber vereyim ki espriler den alacağın cevap şu olacaktır:

— Söyleyemeyiz.. İzin yok...

Orhan — Bana merak verdiniz. Sorunuz dayıcığım...

Talât Bey — Bu, biribiri içinde bir kaç sualdir. Sana işin âlfabesinden başlayacağım. Bu dünyayı kim yarattı oğlum?

Orhan — Allah yarattı..

rattığını kim söyledi ?

Orhan — Allah kendisi söyledi...

Talât Bey — Allahın ağzı yoktur deyip te yine ona lâkırdı söyletenler insanlardır.. Cahil insanlar Cenabı Hakka atfen bu dünyayı yaratıyorlar. Nasıl? Altı günde.. Cumartesi başladı perşembeye bitirdi gibi azametini isbata uğraştıkları hâliki küçülttükçe küçülten masallar... Maalesef bu ibtidaî kafalardan saçılan kaba fikirler, gülünç hükümler hâlâ mı hâlâ bugünkü medenî insanlardan çoğunun dimağlarından sökülememiştir... İlmin fennin müsbet hakikatlerini zihinlerine sığdıramayarak masallara düşkün bulunan sürülerin çokluğudur ki bugün ruhların revaca çıkarılmasına sebep oluyorlar. Bugün Avrpa ve Amerikada yalnız alelâde insanlar arasında değil darülfünunlarda bile papas zihniyetli kimseler çoktur. Ne ise insanlığın hiç bir zaman ıslahı mümkün olamayacak bu zaafını geçelim.. Biz her şeyi ilmin, fennin bugün vardığı terakki derecesine

ce ölçüp biçelim. Binaenaleyh oğlum bu kâinat için hiç bir hâlik tasavvur olunamaz..

Orhan — Niçin bey dayı?

Talât Bey — Çünkü kâinata bir hâlik tasavvurundan evvel bir mebde' tayini lâzım gelir. Bu ise mümkün değildir.

Orhan — Siz Allahın kudretine bir had tayin ediyorsunuz. Allah şunu yapar bunu yapamaz meselesine girişilince her şey değişir. Söz uzar. Cenabı Hakkın kadiri mutlak olduğunu kabulde ıztırar vardır..

Talât B. — İlmî tecrübe ve araştırmada ıztırar önünde tevakkuf caiz değildir.. Soruyorum her şey bir (chaos) kao bir boşluk bir yokluk bir adem halinde iken Allah bu kâinatı yaratmak istemiş öyle mi?

Orhan — Evet...

Talât Bey — Allah böyle bir şey isteyemez..

Orhan — Neden dayı bey?

Talât Bey — Çünkü istemek bir şeyin husulü emrinde kudretsizlikten kudrete geçmek gibi bir mana ifade eder. Bir şeyin olması lâzım imiş te bu lüzum sonradan anlaşıl-

kudret bir basiret noksanlığı, bu kudretsizlik ise kadiri mutlak vasfile telif olunamaz...

Orhan bir şeyler mırıldanmak istedi fakat dayısı:

— Sus dinle... Allah bir şeyi isteyemez, çünkü onun bu arzusundan doğacak itirazlara had ve nihayet yoktur.. Evvelâ Allahın bir şey isteyebilmesi için zamanın üç halinden doğan mecburiyete tabi olması icap eder.. İstemek haldir.. İstenilen şeyin husulü istikbaldir. Ve sonraki vukuat ise bu evvelkileri maziye götürmüş olur... Allah eserini yarattıktan sonra görmek mecburiyetinde kalıyor. Yaratmazdan evvel namevcudu nasıl görebilir? Bu dediklerimden kat'iyyetle şu hüküm çıkıyor. Evvelâ istemek, sonra tasavvur etmek ve daha sonra tasavvuru fi'le çıkarmak.. Allah için bu hâdiselerin üçe taksimi mümkün değildir. Bu üç haddin takdim tehirle yerlerini değiştirirsek yine hesap uygun çıkmaz.. Allahın her şeyi iptidasız yaratmış bulunması ve bir çırpıda

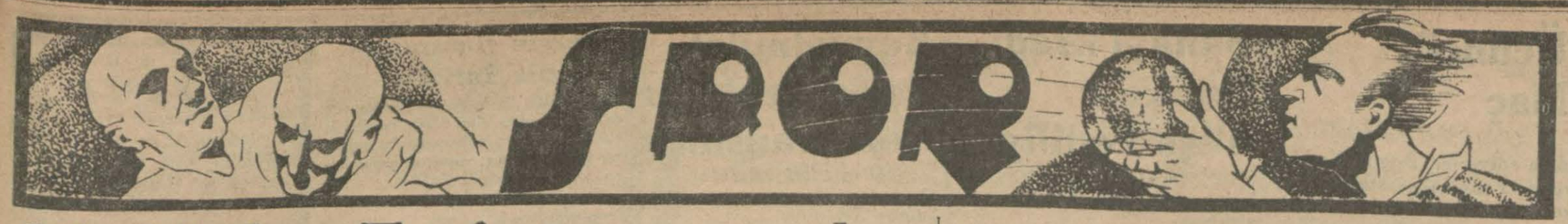

Vimbledon Tenis turnuvası bu sene çok güzel oldu.

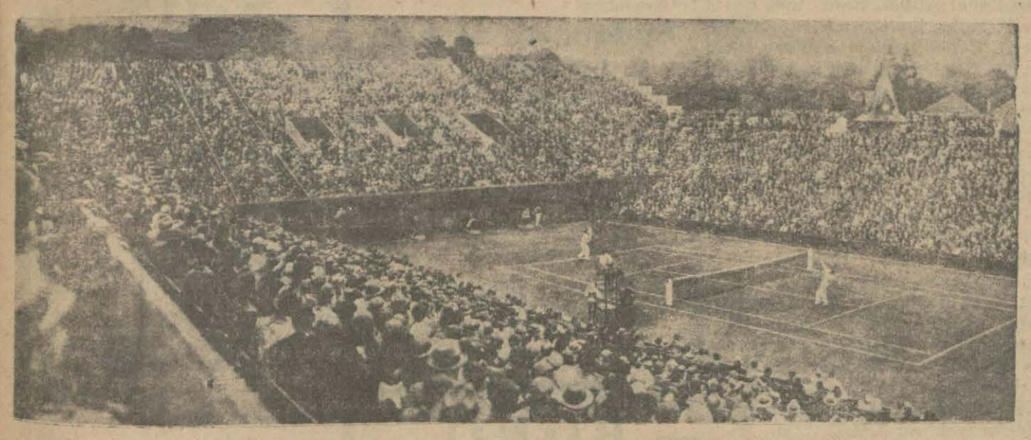

Vimbledon Tenis turnuvasının oynandığı saha

Wimbledon'daki tenis finalleri 1932 için Fransızların parlak senelerinden biri olabilecekti. Cochet Collins'in karşısında ârızî mağlubiyetini pek âlâ bertaraf edebilirdi.

Bu suretle "simple" erkeklerde Fransızların talihi daha ziyade açılabilirdi. Keza Borotra - Brugnon sayesinde double erkeklerde ayni vaziyet vardır. Matmazel Métaxa ve Madam Mathieu da dabıllerde yarıyı alabilirlerdi. Fakat bunlar dömi finaldeki kadın semplinde kaymettiler.

Bu tahmin ve faraziyeler bırakılır da, müşahede sahasına girilirse, şunları görürüz: Borotra - Brugnon geçen perşembe Van Ryn - Allison'u kolayca mağlûp etmişlerdir. Oyunun devamı müddetince iki Amerikalı hiç te kazanabilecekleri ümidini vermemişlerdir. Oyunun ruşunda, cevvaliyette, taktikinde ve insicamında daima hâkimiyeti karşılarındakine bırakmışlardı. Davis kupasında Fransız ekibi teşkil edildiği zaman, Fransız ekibinin muvaffak olması ihtimalleri çoktur.

Nasıl yenildiler?

Fransız ekibi daha başlangıçta hücuma geçmişti. Amerikalılar mukabele etmek istediler, edemediler. Buna da iki sebep vardı: Biri Brugnon ile Borotra tazyiklerini bir saniye eksiltmemişlerdi. Diğer taraftan Amerikalıların ve bilhassa Allisonun hiç te anform olmadıkları görünüyordu. Fransız hücumundaki isabet ve şiddet, Amerikalılara tenisteki bilgilerini göstermeğe fırsat vermiyordu. Hâkimiyet karşı oyuncularda olduğu için de fena oynayorlardı.

Brugnon öyle sür'atle oyunu idare ediyordu ki, hasımları Smashes'lerini yerinde tutamıyorlardı. Nihayet Fransızlar 3/1 oldular.

İkinci parti de ilk oyunlar gibi devam etti. Fransızlar da ilk eti kazandılar: 6/3.

Brugnon kuvvetli indirmeğe devam ediyor ve top servörün ayaklarına düşüyor. Borotra halkın çok hoşuna giden bazı akrobatlıklarla oyuna şevk katıyor. Allison şaşkın halde, Van Ryn de o kadar parlak değil,.

Bu turnuvada Vines'den başka bütün Amerikalıların hiç te anform olmadıkları görüldü:

Fransızlar ikinci ve üçüncü setleri de kazanıyorlar. 6/4 6/2.. Faikıyetleri berdevam..

Cochet - Mrs Vittinstall tarafından erimine ediliyor

Bu sırada öteki sahada Cochet ile eşi İspanyol Maier ve Mis Ryn ile karşı karşıya muhasama halindedirler. İspanya kralı da orada bulunduğu için, bu mevcudiyet Maier'e ayrı bir kuvvet veriyor. Cochet bütün zekâsını kullanıyor, çalışıyor, fakat muvaffak olamıyor. Eşi Mrs Wittingstall'in hatalara karşıdaki İspanyola bir çok fırsatlar kazandırıyor. Nihayet Marier - Ryn üç sette pek haklı bir galibiyet kazanıyorlar.

Perry - Hughes, Boussus Merlin'i mağlûp ediyor

Dördü de bundan evvelki maçı oynayan oyuncuların sahasına geçiyorlar, İlk oyunda Fransızlar kazanacak gibi görünüyorlar. Evvelâ 5—2 ye kadar götürdüler. Sonra hararetleri kesildi. Perry ve Hughes evvelâ tedafii vaziyette kaldılar, sonra yavaş yavaş hücuma geçtiler. O zaman Merlin ile Boussus arasında insicam kalmadı. Sağlam bir kombinezon yapamıyorlardı. Biribirlerine karşı itimatları kalmamıştı. Boussus'nün alışları iyidi, fakat ekseriya en mühim zamanlarda gayrikabili af hatalar yapıyordu.

Merlin sahanın dibine gömülmüş gibi.. Eğer fileye doğru bir risk yaparsa, bu da sıhhatsiz ve isabetsiz oluyor.

Halbuki karşı tarafta tam bir insicam var..

Mle Sigart - Hopman Brugnon ve Mm Mathieu'ye hâkim

Brugnon deminki oyunundan meshur bir halde, şimdi daha gevşek oynayor. Fakat mağlûbiyete asıl âmil olan Mm. Mathieu'dür. İtimatsız ve kısa oynuyor.

Karşıda Ml Sigart volelerde mükemel. Bir erkeğin cevvaliyeti ile oynayor, fırsat çıktıkça bütün puvanları bitiriyor. Hopman iyi taktik dairesinde, fakat binnisbe yavaş oynayor. Eğer Maier - Miss Ryn'ı mağlûp etmek isterse, bir az cevvaliyet göstermesi lâzım...

Cochet teselli kupasının dömifinalinde Kerlhing'i müşkilâtla mağlûp ediyor

Cochet eski Cochet değil.. En kolay pozisyonlar raketinden kaçıyor. Halbuki en güç hücumların En büyük şampiyonları mağlûp eden adam, İkinci derecede oyuncuların karşısında zayıf görünüyor. Simple şampiyonasında Collins'e mağlûp olduğu için teselli kupasının dömifinalinde Kerlhing ile çarpışıyordu. Bu oyuncu adeta dünya şampiyonunu bu maçta tehdit edecek hal aldı.

Alman Kerlhing evvelâ 3—1 yaptı. Voleleri şon hatta o kadar intizamla giriyor ki, Cochet tehlikeyi hissedince, bunları defetmeğe karar verdi. Bu sistemle müsavi geldiler ve sonra hasmının ümitsiz mukavemetine rağmen, 4—6 seti aldı. Bu muvakkat dünya şampiyonuna nefes aldırdı. Artık, hasmına yükselmeğe meydan bırakmamakla beraber, ayni seviyeyi muhafaza ile ihtifa ediyor. Kerlhing gayet çetin ve atılgan oynayor ve başa geçerek şiddetle hücüm ediyor. Her iki tarfta bir sette Cochet teselli kupasını heryunu bitiriyor.

Vimbledon'da kadın tenisçiler oynarken

Netice

TEK KADINLAR

Mrs Moody-Wills b. Miss Jacobs, 6/3, 6/1.

ÇIFT ERKEKLER

Jean Borotra-Jacques Brugnon b. Allison-Van Ryn, 6/3, 6/2 6/4; Hughes-Perry, b. Christian Boussus-André Merlin, 8/6, 6/1, 6/3.

ÇIFT KADINLAR

Mlles Métaxa-Sigart Mrs Watson-Miss Harvey 7/5, 6/2; Miss Ryn - Miss Jacobe Mlle Payot-Miss Thomas, 6/1, 6/2.

MUHTELİT

Miss Ryn - Maier b. Mrs. Wittingstall-Henri Cochet 7/5, 3/6, 6/1; Mlle J. Sigart-Hopman b. Mme Mathieu-Jacques Brugnon 6/4, 6/4.

Demi-fonales: Kuwabara, b. Ritchie 6/1, 6/3; Henri Cochet b. von Kehrling 6/4, 5/7, 6/3.

Marcel Thil ve sabık rahibi antrenöman yaparken

Kadınlar bile böyle yelken kullanırken biz halâ oturüyoruz,

Fransız kafile reisi ne diyor

Racing Club bugün muhtelit takım ile son maçını yapacaktır. Dün Racing Club kafile reisi M. Mestre ile görüştük. M. Mestre, oyuncularımız nasıl bulduğu hakkında sorduğumuz suale cevaben demiştir ki:

— Türk sporcularının oyunu, oyundaki sür'at itibarile Fransız sporcularının oyunlarına pek benziyor. Bu noktadan karşılaştığımız oyuncular arasında kıymetli futbolculara rast geldik. Fenerbahçe takımının solhafı ve santrhafı, Fransada da takdir edilecek ve millî takıma alınabilecek oyuncudur. Türk futbolü taktik itibarile, Fransız futbolü ile mukayese edilecek olursa esaslı farkın bizim İngiliz sistemi olan W tarzını kabul etmemizde olduğu anlaşılır.

Her iki takımın kalecileri pek iyi oyuncularıdır; yalnız teessüf edilecek bir nokta varsa o da yumruk istimal etmemeleridir. Son maçta Galatasarayın kalecisi oyuncumuz Vainante ile karşılaştığı zaman yumruk istimal etmiş olsaydı müsademe daha hafif olacaktı.

Maçlarda bir nokta daha nazarı dikkatimi celbetti: Geride oynanan Türk futbolcuları ayakları hep ileride oynıyorlar, bu tehlikeli bir harekettir. Avrupada hiç bir zaman müsamaha ile görülemez. Kendilerine ayaklaları ileride oynamaktan tevaki etmelerini tavsiye ederim.

Hülâsa olarak diyebilirim ki, Türk futbolculuğu mühim bir mevkii haizdir. Gördüğüm oyunculara nazaran Türk millî takımı lâyık olduğu mevkie dev adımlarile yaklaşıyor. Biz Fransızlar, İstanbulda halkın sportmenliğinden pek memnun olduk; yalnız burada yaptığımız maçlardan biz de küçük bir teessüf uyandırdı, o da sahanın sert olmasıdır. Spor hayatı bu kadar inkişaf bulmuş olan bir memlekette iyi bir futbol sahası yapılmalıdır.

M. Mestre'e Fenerbahçe stadını nasıl bulduğunu sorduk: "İyi, fakat pek küçük!,, cevabını verdi.

M. Mestre bugünkü maç hakkında ne fikirde bulunduğu hakkındaki sualimize de şu cevabı verdi:

— Bugün Millî takıma yakın bir ekip ile karşılaşacağız. Her halde daha iyi bir oyun oynayacağız ve bu sebeple kazanacağımızı da ümit ediyorum.

M. Mestre'e kendisini müşkül vaziyette bırakacağımızı evvelden tahmin ettiğimiz son bir sual daha sorduk:

— Galatasaray ve Fenerbahçe oyuncularından hangisini daha iyi buldunuz?

Netice tahmin ettiğimiz gibi çıktı; M. Mestre sualimizi cevapsız bırakarak dedi ki:

— Bu sualinize cevap veremem; çünkü biz burada misafiriz. Siz de bu suali sormamış gibi olunuz."

Güzel bir jest

Haber aldığımıza nazaran memleketimizin yegâne sinema mecmuası olan Holivut İstanbulda bulunan Racing Club de France için bir nüshayi fevkalâde yapmış ve onların hepsinin karikatürlerini toplamıştır. Bundan başka, güzel spor yazılarile bu nüshasını süslemiştir.

Bu hareket doğrudan doğruya bir centilmenliktir. Holivutçuları tebrik ederiz.

Poliste

Çocuğun Cinayeti

Erazi meselesinden 55 yaşlarında bir adam yaralandı

Bakırköyünün Halkalı köyünde 18 yaşında Musa oğlu Ahmet, bir arazi meselesinden dolayı ayni köyde 55 yaşında Akif ile kavga etmiş ve bıçakla Akifi ağır surette yaralamıştır.

Tramvaya binerken

Müskirat inhisarı Muhafaza müdürü İsmail Hakkı bey dün Fındıklıdan tramvaya binerken tramvayın birden bire hareketi üzerine düşmüş, hafifçe yaralanmıştır.

Kamyonden aşağı

İbrahim ismindeki bir şoförün yüklü kamyonu ile Dolmabahçe önünden geçerken Mustafa isminde bir adama çarpmış, birdenbire fren yapmış bu frenin sarsıntısı ile kamyonun üzerinde bulunan Hasan isimli biri de kamyondan düşüp yaralanmışlardır.

Yangın

Arnavutköyünde Kuyulu sokata madam Arseim ve Samatyada Arabacı Beyazıt mahallesinde terlikçi Cellin evlerinden yangın çıkmış, fakat ikisi de sirayetine meydan verilmeden söndürülmüştür.

Vilâyette

Tapu Harçları

Müzeyyel kanun dün vilâyete geldi

Tapu harçları kanununa müzeyyel kanun dün Vilâyete tebliğ olunmuştur.

Kanuna nazaran, 16 mayıs 1929 tarih ve 1451 numaralı tapu harçları kanununun muvakkat maddesi hükmü üç sene daha temdit edilmiştir.

Halkevleri binaları

Halkevleri binaları, 1837 numaralı bina vergisi kanununun üçüncü maddesinin beşinci fıkrasında yazılı umumi maarife ve menafii umumiyeye hadim cemiyetlere ait binalar mefhumu dahilinde olduğu Vilâyete bildirilmiştir.

Avarız hasılatının tefsiri

1588 numaralı Belediye kanununun 110 uncu maddesinin altıncı bendinde yazılı (avarız ve hasılâtı) tabiri şu suretle tefsir edilmiştir: Vakfı sahih mahiyetinde olmayıp avarız namile veya müvazaaten mülk suretile hakikî ve hükmî şahıslar uhdesinde tapuca teşçil edilmiş veya edilmemiş gayri menkuller ile nukut olan bizzat avarizler ve hasılâtı belediyelere intikal eder.

Türkiye - İran

Türkiye - İran Hükûmetleri arasında aktedilen uzlaşma, adlı tesviye ve hakem muahedesi hakkındaki kanunlar Vilâyete bildirilmiştir.

Ankara Ziraat ve Baytar enstitüleri

ANKARA, 7.— Millet Meclisinde kabul edilen kanunla yüksek ziraat ve baytar enstitülerinin noksanlarının ikmali ve fennî aletlerin tedarikî için maliye vekâletine bir buçuk milyon liralık taahhüdatta bulunmak üzere salâhiyet verildiği malûmdur. Zirrat vekâleti bu noksanların tesbitine başlamıştır. Sarfına salâhiyet verilen bir buçuk milyon liranın mühim bir kısmı 932 senesi içinde sarfedilecektir.

Enstitülerin âlât ve edevat noksanları alâkadar mütehassısler tarafından tesbit edilerek sipariş olunacaktır. Bu malzeme kontenjan harici olarak memlekete ithal edilebilecektir. Ankaraya nakli mukarrer yüksek baytar mektebi için talebe paviyonlarının plânlarını vekâlet hazırlamağa başlamıştır. Enstitülerin muhtelif laboratuvarları için celbettirilecek âlât ve edevat tahminen 200,000 lira kadar bir masrafı ihtiyar ettirecektir.

Enstitüler civarında küçük bir süt hane birkaç ahır, ve muallimler heyetinin ikametine mahsus binalar inşası da mutasavverdir.

Askerî tebliğat

Beşiktaş Askerlik Şubesinden:

1 — 328 doğumlu ve bu doğumlularla muameleye tabi mükellefinin son yoklamasına 11-7-932 tarihinde başlanacaktır.

2 — Muayene günleri mahallât heyeti ihtiyariyesine tebliğ edilmiş olmakla alâkadaranın tayin edilen günlerde askerlik meclisine müracaat etmeleri

Truvada Hafriyat

Amerikan heyeti eski medeniyetlerin izlerini arıyor

Cincinatti Darülfununun namına Truva harabelerinde hafriyat yapmakta olan heyet, mevsim dolayısile hafriyatı tatil ettiğinden, şehrimize gelmiştir. Heyet azasından Prof. Plegen heyetin faaliyeti hakkında şu izahatı vermiştir:

— Cincinatti Darülfununu Türk hükûmetine müracaat ederek eski Truva şehrinin bulunduğu mevkide stratografi noktai nazarından hafriyat icrası için müsaade istemiştir. Verilen müsaade üzerine buraya 18 kişilik asarı atika mütehassısı ve mühendisten mürekkep bir heyet gönderildi.. Bu hususta Almanya ve İngiltere Darülfünunları da birer mütehassıs göndermek suretile bize muzaherette bulunmuşlardır. Almanya bu maksatla Prof. Deupfeld'i, İngiltere de prof. Heurtley'i göndermiştir. Bundan beş sene evvel âlimlerden Schlemann Truva'da hafriyat yapmış ise de, muayyen bazı yerlerde çalışarak müstehaselerin bulunması mehbuz olan yerlerde hafriyat yapmamiştir. Maksadımız Schlimann'in hafriyat yapmadığı yerlerde çalışarak, o zaman bulunmuş olan 9 arz tabakasının hangi devir ve medeniyete ait olduğunu tayin etmektir.

Bunun için hafriyata iç kalenin muhtelif iki noktasından başladık. Netice bu dokuz tabakanın kablettarih yani Milât'tan üç bin sene evveline ait olduğunu anladık. Bazı yerlerde Yunan - Romen medeniyetine ait eserler bulduk. Bu dokuz tabakaya ait olmak üzere birçok canak, çomlek elde ettik. Maksadimiz, asarı atika keşfiyatı yaparak eşya toplamak değildir; Yalnız muhtelif medeniyetlerin tarih ve harslarını meydana çıkarmaktır. Elde ettiğimiz neticeler ati için pek ümit verlcidir. Gelecek nisanda yeniden hafriyata başliyarak Milâdı İsadan üç bin sene evveline ait medeniyetleri keşfe çalışacağız."

Prof. Plegen bundan sonra hafriyat esnasında hükûmet tarafından gösterilen kolaylıklardan minnet ve şükranla bahsetmiştir.

Memlekette

Hat bekçisine taarruz

ADAPAZARI 5 — Arifiye ile Adapazarı arasında Beş köprü mevkiindeki Demirli hat bekçisi Süleyman efendi gece üç meçhul şahıs tarafından bir baskına uğramış, kendisine ve zevcesine bir çok işkence edilmiştir.

Jandarmalar derhal tahkikata başlamışlardır. Şüphe üzerine uzun Ahmet ve evinde bulunan diğer bir Ahmet tevkif edilmiştir. Hâdisenin failerinden ikisi bunlar olduğu tahmin ediliyor.

Karısını iple boğmuş

Polatlıdan bildiriliyor: Bu civardaki Poyraz köyünde feci bir cinayet oldu. Bu cinayeti işlemekle mazznun köy ağalarından Hasan ağa ile uşağı tevkif edildiler. Faciann kurbanı Hasan ağanın kendi karısıdır. Bir müddet evvel bütün mallarını kendi karısına satan Hasan Ağanın son zamanlarda işleri bozulmuştur. Aradan bir kaç ay geçtikten sonra da karı ve kocanın araları açılmıştır. Kadın mahkemeye müracaat ederek bütün mallarının kocası tarafından zaptedildiğini bildirmiş ve kocası aleyhine bir dava açmıştır. Bunun üzerine Hasan Ağa eski uşaklarından birini para ile kandırmış ve ikisi birlik olup zavallı kadıncağızı iple boğmuşlardır. Cinayeti müteakip Hasan Ağa camie giderek namaz kılmış, uşak ise şimendifer inşaatına amele olarak yazılmıştır. Şimdi ikisi de yakalanmıştır.

Yıldırım iki hayvanı öldürdü

Beypazarından yazılıyor: İki temmuz akşamı, hava birdenbire bulutlarla örtülmüş, şiddetli gök gürültülerini müteakip, meyvaları ile maruf Başağaca yıldırım düşmüştür. Yıldırım bir katırla bir merkebe isabet etmiş, her iki hayvan mürt olmuşlardır.

Tekirdağ'da karpuz bayramı

Tekirdağından yazılıyor: Vilâyetimizde ilk bostan mahsulü istihsal edilmiştir. Papazlı çiftliğinden kesilen mühim miktarda kavun ve karpuz İstanbula gönderilmiştir. İlk mahsulümüz vapura bindirilirken merasim yapılmış, mahsulün bereketli olması ve para etmesi temenni edilmiştir.

Harman faaliyetine hararetle devam edilmektedir. Şimdiki halde arpa üç buçuk, buğday beş buçuk kuruştur. Belediye, köylüyü madrabazların elinden kurtarmak ve malların diğer fiatle satılmasını temin etmek maksadile şehirde pazar yerleri tesis etmiştir.

Haftada iki defa açılan pazar yerlerinde hararetli satışlar oluyor.

Cemiyeti Akvama cevabımız

(Başı 1 inci sahifede)

18 temmuz içtimaı

CENEVRE, 7. A. A. — "Hususi muhabirimizden": Bugünkü içtimaî umuminin verdiği karar üzerine Cemiyeti Akvam Başkâtibi, Türkiyeyi cemiyete girmeğe davet etmiştir.

İçtimaı umuminin bu kararı gerek cemiyet, gerekse bilumum heyeti murahhasalar nezdinde pek büyük memnuniyetle karşılanmıştır.

Assamblenin 18 Temmuz toplanmasında heyeti murahhasamız cemiyet âzası sıfatile içtimada ahzı mevki eylemeğe davet edilecektir.

Avusturalya murahhasının nutku

CENEVRE, 7. A. A. — Anadolu Ajansının hususî muhabiri bildiriyor:

Cemiyeti Akvam heyeti umumiyesinin dünkü fevkalâde içtimaında Türkiyenin daveti hakkında ilk söz alan Avusturalya murahhası şu beyanatta bulunmuştur:

" Türkiyenin Cemiyeti Akvama davet olunmasına dair ileri sürülen teklife Avusturalya hükûmeti hararetle muzaharet eder. Birçok batınlardan mevrus en yüksek bir harsı derecesine ve fevkalâde ciddi bir milli mahiyete malik olması Türkiyenin en bariz vasıflarından birini teşkil etmektedir. Bu vasıflar, geçen asırlardan ziyade bugün inkişaf etmiş bulunmaktadır. Harbı umuminin muhariplerinden ve Gelibolu, Filistin,Şam ve Suriyede harp hattında bulunmuş bir insan sıfatiyle söylüyorum; Türk askerinin müdafaadaki emsalsiz kahramanlığını ve hücumdaki kudret ve kabiliyetini hayretle görmek fırsatlarına nail oldum.

Galiboluda arkadaşlarım ve ben Türklerin cesaret ve mukavemetleri karşısında mükerrer defalar hayretler içinde kaldık .Türk ordularının Avusturalya mitralyözlerine karşı ve Britanya donanmasının gülle yağmuru altında pervasızca ileri atıldıklarını gördük.

Türklerin kıymet ve mukavemet kudretleri hakkındaki yüksek düşüncelerimiz işte ben bu suretle elde ettim. Harbın fecayiini bu kadar yakından gören, bu milletin istikbalini harbe mani olmağa hasredeceği kanaati, o zamandan beri diğer herhangi bir hissin fevkinde olarak ben de kat'i surette yer etmiştir.

Cemiyeti Akvamın mesleği harbı kanun haricî addetmek ve beynelmilel ihtilâfları muslihane vasıtalarla halleylemektir.

Türkiyenin Cemiyeti Akvama girmesi, bu memleketin istikbalini, bu mefkûrelere hasredeceğini gösterir.

Böyle bir hâdisenin birinci derecede ehemmiyeti haiz olduğunu düşünmekten kendimi menedemiyorum. Bu hâdise ayni zamanda Türkiyenin milli hayatında yeni bir devrenin başlangıcını teşkil edecektir. Türkiyenin Cemiyeti Akvam eserinde teşrikî mesaisi fevkalâde kıymetli olacaktır.

Karar suretine büyük bir memnuniyetle muzaharet ederim."

İtalya murahhasının nutku

İtalya murahhası M. Scialoja İtalya hükûmeti namına şu beyanatta bulunmuştur:

"Heyeti umumiyeye tevdi olunan karar suretine samimî muzaharette bulunmakla müftehirim.

Öteden beri Cemiyeti Akvam davasının cihan şümul mahiyetinde münderiç olduğu ve muvaffakiyetiyle istikbalinin bu cihanşümullüğe vabeste bulunduğu mütaleasındayım. Aza olmayan devletlerin mesaimize iştirakini temin için nizamnamelerimizin en geniş bir tarzda tefsirine İtalyanın daima muzaheret etmiş olduğunu, heyeti umumiyenize hatırlatmağa lüzum görmüyorum. Bu devletin Cemiyetimize girmelerini teshil için bunu yaptık. Ve bunun için böyle harekey ettiğimizi de ilân eyledik. Bugün muhik ve iyi olan bir istikamette adım atıyoruz.

Bugün Türkiyeye hitap edilmesinden dolayı İtalya bilhassa bahtiyardır. Filhakika Türkiye Avrupa menafiinin esaslı bir unsuru sıfatile aramızda eksik duruyordu. Biz İtalyanlar, bu unsuru hususi bir ehemmiyeti haiz olarak telâkki ediyoruz ve bugün İtalya ile Türkiye arasında mevcut fevkalâde samimî münasebet, atfettiğimiz kıymetin de beliğ ve sarih bir delilidir.

Heyeti umumiyenize yapılan teklife muzaharet etmekle yalnız Türkiye hakkında tekrar dostluk ve samimiyet beyanatında bulunmuş olmıyorum, ayni zamanda Gazinin münevver idaresi altında genç Akdeniz devletinin doğuşunu memleketimin nasıl bir itimat hisleriyle karşıladığını ve inkişafını da takip eylediğini heyeti umumiyeniz önünde teyit ediyorum.

İtalyan siyaseti bu hislerden mülhem olmuştur. Türkiye Cümhuriyeti mümessilini yakında aramızda görmek temennisinde bulunurken bu hisleri ifade etmek isterim."

Fransız murahhasının nutku

Fransız murahhası M. Paul Boncour, şu beyanatta bulunmuştur:

"Türkiyenin daveti için beyan olunan hissiyata iştirak etmek üzere Fransa namına bizzat gelmek istedim. Avrupa ile Asya arasında bir rabıta teskil eden bu çok eski memleketin bu yeni iltihakı, takip olunan cihanşümul eserin bir remzidir. Bir çok arkadaşlarımın Türkiye ile olan eski ve yeni dostluklarını yadettiklerini işitim. Memleketimin bu hususta en kadim dostlukta haşmetlû bulunabilecek bir memleket olduğunu zannediyorum. Çünkü bu dostluk ta haşmetlû Hiristiyanlık kralının mü'minler Reisini selâmladığı ve bazı ıskandalları mucip olduğu zamana kadar çıkmaktadır.

Bu Cemiyeti Akvamın bir müjdecisi idi. Bugün memleketlerin medeniyet itikat ve dinlerini sulh ve müspet teşkilât vucude getirmek arzusu ile mezcediyoruz."

İngiliz murahhasının nutku

İngiliz murahhası Lort Londeon Derry demiştir ki:

"Türkiyenin Cemiyeti Akvama kabulü cihanşümul bir memnuniyet tevlit edecektir.

İngiltere hükmeti Türkiyenin mühim bir istikrar ve sulh unsuru olduğu kanaatindedir. Türkiyenin teşriki mesaisi yalnız coğrafi vaziyeti itibarile değil, ayni zamanda Gazinin çok mümtaz idaresi altında takip ettiği siyaset itibariyle de elzemdir.

Gazi millî bir eserin mutlâk dar bir milliyetperverliği icap ettirmediğini görmüş ve milletlerin içtimalarında Türkiyenin oynaması lâzımgelen rolü derpiş eylemiştir.

Eski düşmanlıklar unutulmuş ve eski dostluklar ihya olunmuştur. Türkiye tarafından katolunan yeni merhaleyi memnuniyetle karşılayabiliriz.

Türkiye daveti is'af ederse, Haşmetlû Britanya kralı Hazretlerinin hükûmeti, onu kabul edeceklerin birincilerinden olacaktır."

Japon murahhasının nutku

Japon murahhasının beyanatı şudur:

Beşeriyetin istikbali hakkında bu kadar mühim meselelerin görüşüldüğü bir anda arkadaşlarının söylediği sözlere Japonya, meserretle iştirak eder. Japonya, kendisi garpliler tarafından pek az tanınmış olduğu bir devrede bile samimî münasebette bulunmuş olduğu Büyük Milleti, fevkalâde memnuniyetle karşılar.

Türkiyenin cemiyeti Akvama kabulü tarihte rolü daima mühim olmuş olan bir milletin kıymetli teşriki mesaisini temin suretiyle yeni bir merhale teşkil eyliyecektir.

Alman murahhasının nutku

Alman murahhası şu nutku söylemiştir:

Namdar reisinin isabetli idaresi altında beynelmilel sulh eserinde teşriki mesaiye bilhassa lâyik olan büyük Türkiye Cumhuriyetinin davetini Almanya memnuniyetle karşılar. Bu mevki Türkiyeye çoktan beri muhassastı. Almanya eski ve sadık dostunun iki millet ve iki hükûmet arasındaki münasebatı tekrar canlandırdığını ve bu münasebatın müstakbel teşriki mesaiye de hakim olacağını görmekle bilhassa bahtiyardır.

İran ve Bulgar murahhaslarının nutku

İran murahhası, Türkiyenin davetini memnuniyetle karşıladığını Türkiye Cümhuriyetinin teessüsünden beri dünya sulhu işlerine teşriki mesaiden biran geri kalmadığını ve bu faaliyetinin Cemiyeti Akvam haricinde kalması mucibi teessür olduğunu Türkiyenin muhtelif komşularıyle bu meyanda İranla mevcut bir asırdan beri hal ledilmemiş ihtilâfları samimiyetle halletmesi sulhperverane fikrinin parlak delili olduğunu ve Cemiyete girmesi cihan sulhünün idamesi için bir garanti olduğunu söylemiştir.

Bulgar murahhası Türkiyenin Cemiyeti Akvama girmesi bu müessesenin cihanşümül olmasına doğru bir hatve teşkil ettiğini Bulgaristanın komşularından Cemiyete girmemiş yegâne devlet Türkiye olduğunu ve Cemiyete girmesi mühim bir boşluğu doldurduğunu Türkiyenin zaten Cemiyetin faaliyetlerine yardım ettiğini Cemiyetin mekûresine daha evvelden muhtelif muahedeler akdi suretile merbutiyetini gösterdiğini söylemiş ve Türkiyenin duhulünü hararetle selâmlamıştır.

Türk ve İtalyan münasebetleri

ROMA, 7. A. A. — Gazeteler Türkiye'nin cemiyeti akvama kabulü için Cemiyeti akvam Büyük Meclisinin akdettiği içtimada İtalya'nın oynadığı rolü ve iştirak hissesini, bilhassa M. Scialoja'nın söylediği nutku ehemmiyetle kaydetmektedir. M. Scialoja bu nutkunda bugün İtalya'yı Türkiyeye bağlıyan samimî münasebetleri hatırlatmıştır.

Anadoluda ihracat

MUĞLA, 7 A.A. — Haziran ayı zarfında Küllük, Bozburun, Dalyan iskelelerinden Yunanistana ve adalara 729 kara sığır, 225 koyun, 165 keçi, 676 tavuk ve 25,500 kilo gübre ihrac edilmiştir.

Üçüncü Maç

(Başı 1 inci sahifede)

iddia ediyorlar. Bugün Kadıköyünde Fenerbahçe stadında çayırda oynayacaklar ve oyunlarını gösterebilecekler demektir. Saniyen; pazar günkü müessif hâdise dolayısile en iyi oyuncularından bulunan Vainaute bugün sakat bir haldedir. Acaba forvet hatları gene evvelki oyunlarda olduğu gibi seyyalî bir oyun oynayabilecek mi? Bu noktalarda Fenerbahçe - Galatasaray muhtelitinin Fransızlarla yapacağı maç çok ehemmiyet kesbediyor. Misafirlerimizin bugün nasıl bir takımla çıkacaklarını tahmin etmek bir az zor olmakla beraber şu şekilde çıkmaları da çok muhtemeldir.

Tassin
Niku Mairesse
(Riu) Duraut Gautheroux
Scharwath
Vaiset Delez Lothka Delfour
Galey

Bu takım Fransızların bugün ellerinde sağlam bulunan oyuncularda terekküp etmiştir. Eğer Vainante sakat olmamış olsaydı gene merkez muhacim o oynayacak ve Lothka da gene sağ açık mevkiinde bulunacaktı.

Bu oyuna hususî bir ehemmiyet atfedildiği için bilhassa Hamdi Emin Beyin hakem durması rica edilmiş o da kabul etmiştir.. Oyunun Kadıköy stadında olması ayrıca bir alâka uyandırmaktadır.

Bizim muhtelitin nasıl çıkacağı henüz malûm değildir. Fakat bir tahmin yapmak icap ederse Fenerbahçe - Galatasaray muhteliti de şöyle çıkabilir:

Ulvi
Ziya Yaşar
Fikret Nihat Muzaffer
Rebii, Faruki, Zeki, Alâ, Niyazi

Bu takım aşağı yukarı bir tahmin ile yapılmıştır. Fakat böyle çıkması çok muhtemeldir. Yarınki maç herhalde evvelkilerden çok mühim olacaktır.

Ottavva Konferansı

Beynelmilel ticarete ait mühim meseleler görüşülecek

LONDRA, 7 (A.A.) — Lausanne ve Cenevre konferanslarının nihayet bulacakları gün yaklaştığı şu sıralarda beynelmilel ticarete ait mühim meselelerin müzakere edileceği Ottawa konferansı İngilizleri meşgul eden düşüncelerin ilk safında bulunmaktadır. Sanayi erbabı mahafilinin bu konferansa atfettikleri ehemmiyet bu mahafile ait menfaatları temsil eden kimselerin faaliyetile açıktan açığa tebarüz etmektedir. Bu cümleden olarak pamuk sanayii murahhas heyeti Canada'dan avdet etmiş ve maden sanayii mümessilleri de daha şimdiden iki dominyonda kendilerini temsil ettirmek için murahhas göndermiş bulunmaktadırlar.

İrlanda murahhasları gidiyorlar

LONDRA, 7 (A.A.) — Ottava'ya gidecek Şimalî İrlanda murahhaslarının ekserisinin serbest İrlanda hükûmeti murahhasları ile birlikte seyahat edecekleri haber alınmıştır. Murahhaslar, önümüzdeki cuma günü Belfort'da cvapura bineceklerdir. Yalnız Ulster Maliye nazırı M. Pollock ile ticaret nazırı M. Seott, İngiltereden 13 Temmuzda hareket edeceklerdir. Mumaileyhanın binecekleri Empren Of Britain vapuruna İngiliz heyeti de râkip olacaktır.

İsviçre'de buğday ihtiyacı

BERNE, 7 A.A. — Mebusan meclisi memleketin buğday ihtiyacının teminine ait kanunun heyeti mecmuasını 2 reye karşı 106 rey ile kabul etmiştir.

Sanayi kredi Bankası Teşkil ediliyor

(Başı 1 inci sahifede)

bugün takdirimizi celbeden bir hale getirmiştir.

Hasan Fehmi Bey bankanın yeni teşekkülünde de muvaffak olacağından emin bulunduğunu kaydederek bankanın fabrikalar idaresinin son defa kabul edilen bir kanunla devlet sanayi ofisine tevdi edilmiş olması dolayisiyle münhasıren sanayi erbabının en büyük ihtiyaçları olan kredileri teminle meşgul olacağını söylemiş ve bankaya yeni ve istisnai muafiyetler verildiği hakkındaki iddiaları reddetmiştir.

Sermayenin karşılığı

Hasan Fehmi Bey, bankaya sermaye karşılığı olarak gösterilen menbalardan makine ve malzeme alınacak ve gümrük resimlerinin doğrudan doğruya gümrük idarelerince bankaya tevdi edilmiyerek varidat bütçesinin nazım hesaplar meyanında sanayi ve kredi bankası namına açılacak bir hesabı mahsusa irat kaydedilerek maliye vekâleti bütçesinde açılacak bir masraf faslı ile bankaya tediye edilmesinin mürakabe noktasından faydalı ve ameli bir şekil olduğunu ilâve etmiştir.

İktisat Vekilin izahatı

İktisat Vekili Mustafa Şeref Bey sanayi ve kredi bankasının ifa edeceği vezaifi izah ederek bankanın diğer müesseselere karşı rakip bir vaziyette bulunacağı hakkındaki mütaleaların yerinde olmadığını işaret etmiş ve demiştir ki:

" Banka münhasıren sanayi kredisiyle meşgul olacaktır. Sanayi Ofisi kanunun müzakeresinde izah ettiğim bir noktaya burada bir defa daha temas etmeği faydalı görmekteyim. O da sanayi ofisinin meşgul olacağı saha hususî sermayelerin teşebbüslerine rekabet değil küçük sermayelerin teknik ve sermaye noktai nazarından vücuda getiremiyeceği fabrikaların tesis ve idaresidir. Kanuna nazaran Türkiye sanayi ve maadin bankası yeni kanunla muayyen vazife ve muamelâtı ifa etmek üzere (Türkiye sanayi kredi bankası) na kalbedilecektir .(Türkiye sanayi kredi bankası) devlet sermayesiyle teşekkül eden millî kredi müesseselerine mahsus haklar ve imtiyazlardan müstefit hükmi şahsiyeti haiz olup sermayesi beş milyon liradır. Bankanın sermayesi hükûmetin teklifi ve heyeti umumiye kararıyle bir misli kadar tezyit olunabilecektir. Banka makine üzerine ve memleket dahilinde muadili bulunmıyan sanayi inşaatı malzemesi üzerine kredi a çacak ve makine piyasasiyle meşgul olacaktır. Bankanın iştigal edeceği işler meyanında şunlar vardır:

Sanayi işletme, kredileri açmak, sanayi gayri menkûller üzerine icabı halinde jiro muamelesi için emlâk bankasiyle bilitilâf ve müesses makineler üzerine re'sen rehin muamelâtı yapmak, millî sanayiin mevaddı iptidaiye tedarikine tavassüt etmek, müesses veya tesis edilecek her türlü teşviki sanayi primlerine tavassüt etmek, hirfet sahasında ve küçük mikyastadı sanayi müesseseleri arasında kredi ihtiyacını tanzim ve teshil maksadiyle kanunu mahsusuna tevfikan kurulacak mütekabil itibar müesseselerine küçük sanayi kooperatiflerine ve mevaddı iptidaiye tedarik kooperatifleri ile imalât kooperatiflerine ve kanunu mahsus mücibince hükmi şahsiyeti haiz müşterek menfaatli mevaddı iptidaiye, malzeme, yedek levazım mağaza ve depolarına ve tamirhanelerine ikrazatta bulunmak, millî fabrikalar müşterileri arasında vuku bulacak her türlü akreditif ve itibar muamelâtına tavassut etmek ve bu işlere müteallik ve onlarla münasebattar olmak üzere her türlü banka muamelesi ve komisyonculuk yapmak ezcümle mevaddı iptidaiye üzerine avans vermek, mevduat kabul eylemek,tediyat ve tahsilâta tavassut etmek bankanın sermayesi şu suretle teşekkül etmektedir:

Bu kanununun tatbiki tarihine kadar Türkiye sanayi ve maadin bankası tarafından işletilen fabrikaların tefriki ve mezkûr bankanın sanayi kredi bankasına kalbî neticesinde fabrikalara ait işletme sermayeleri ayrıldıktan sonra geriye kalacak likit sermaye ve bu fabrikalar haricinde bankanın tasarrufunda bulunan menkûl ve gayri menkûl mallar kanunun tatbikinden evvel sanayi ve maadin bankasının idaresinde bulunan fabrikalardan satılanların bedellerinden ve işletilenlerin kârlarından her sene icra vekilleri heyetince tefriki münasip görülecek miktarların ve bunlardan başka kanunu mahsusuna tevfikan kurulmuş fabrikalardan mada devlet yedinde bulunan ve ya ileride devlet teşebbüsü ile vücuda getirilecek fabrikaların icabında satıldığı takdirde bedellerinden veyahut işledikçe kârlarından banka için ayrılacak mıktarlar gümrüklerde tahsil olunacak malzeme ve makine gümrük sermayeleri ile muamele vergileri hasılları ve muhtelif suretlerle bankaya intikal edecek makine ve malzemenin satış esmanı devlet tarafından sanayi kredi bankası sermayesine ilâve olunmak üzere iktisat vekâleti bütçesine konacat tahsisat kanununun neşri tarihinden bir ay sonra mer'iyete girecektir.'

Müteakiben Türkiye Fransız ticaret muahedesine bağlı (a) cetvelinde yazılı eşyadan arpanın mezkûr cetvelden ihracı için karşılığı temin edilmek suretiyle hükûmete selâhiyet veren kanun lâyihası müzakere ve kabul edilerek cumaertesi günü toplanılmak üzere içtimaa nihayet verilmiştir.

Beynelmilel Parlamentolar Konferansında

(Başı 1 inci sahifede)

tihadı grupu şu zevattan murekkeptir:

Afyon Karahisar meb'usu İzzet, Afyon Karahisar meb'usu Rüşen Eşref, Antalya meb'usu Nazifi Şerif, Aydın meb'usu Adnan, Aydın meb'usu Dr. Mazhar, Balıkesir meb'usu Enver, Beyazıt meb'usu Übeydullah, Bolu meb'usu Cevat Abbas, Bolu meb'usu Falih Rıfkı, Bursa meb'usu Rasim Ferit, Cebelibereket meb'usu Naci Pş., Çanakkale meb'usu Şükrü, Çanakkale meb'usu Ziya Gevher, Denizli meb'usu Necip Ali, Denizli meb'usu Mazhar Müfit, Edirne meb'usu Zeki Mes'ut, Elâziz mebusu Fazıl Ahmet, Erzurum mebusu Nafi Atuf, Erzurum meb'usu Aziz, Eskişehir meb'usu Yusuf Ziya, Gaziantep meb'usu Nuri, Gümüşane meb'usu Edip Servet, İstanbul meb'usu Alâettin Cemil, İstanbul meb'usu Salâh Cimcoz, İzmir meb'usu Halil, Kırklareli meb'usu Dr. Fuat, Kocaeli mebusu Reşit Saffet, Kocaeli mebusu Salâhattin, Kocaeli mebusu Sırrı. Konya meb'usu Ahmet Hamdi, Konya meb'usu Kemal Zaim, Manisa meb'usu Refik Şevket, Manisa mebusu Turgut, Manisa mebusu Yakup Kadri, Mersin mebusu Ferit Celâl, Muğla mebusu Yunus Nadi, Ordu mebusu Ahmet İhsan, Sinop mebusu İbrahim Alâettin, Sıvas mebusu Necmettin Sadık, Şebinkarahisar mebusu Vasfi Raşit, Tekirdağı mebusu Celâl Nuri, Tokat mebusu Nazim, Tokat mebusu Süreyya Tevfik, Trabzon mebusu Hasan ve Trabzon mebusu Nebizade Hamdi Beyler.

Grup namına konferansa iştirak edecek olan murahhaslarımızdan Ordu mebusu Ahmet İhsan B. dün Marsilya tarikile Cenevre ye hareket etmiştir. Diğer murahhaslar Tokat mebusu Nazım, Bursa mebusu Dr. Rasim Ferit, Elâziz meb'usu Fazıl Ahmet Beyler de trenle Cenevre'ye gidecektir. Sıvas mebusu Necmettin Sadık B. de tahdidi teslihat konferansı müzakeratına iştirak için Cenevre'de bulunmaktadır. Konferansta cihan iktısadiyatına, umumî buhrana, beynelmilel iktısadî münasebetlere, sıhhî ve içtimaî meselelere dair müzakerat cereyan edecek ve hazırlanan raporlar okunarak münakaşa edilecetkir. Murahhaslarımızdan Ahmet İhsan B. iktısadî mesail ile, Nazım B. hukukî meselelerle, Dr. Rasim Ferit B. sıhhi meselelerle, Fazıl Ahmet B. de siyasi veyiçtimaî meselelerle meşgul olacaklardır.. Bir hafta kadar devam edecek olan içtimalarda 40 parlâmentoyu temsil eden 200 kadar murahhas iştirak edecek ve bu suretle beynelmilel bir parlâmento teşekkül etmiş olacaktır.

Hoover Teklifi

Konferansta müzakereler ne istikamet alıyor

MOSKOVA, 7 (A.A.) — Cenevreden bildiriliyor: Cenevre konferansı bürosunun içtimaında M. Paul Boncour, M. Simon ve diğer bazı murahhasların Hoover teklifi hakkındaki müzakeratı münhasıran umumî beyanata inhisar ettirmek için yaptırdıkları teşebüs üzerine müzakereye iştirak edebilmesi icap edeceğini beyan eylemiştir. M. Litvinof, yalnız Amerikan plânı müvacehesinde ittihaz edilen hattı hareketi bildirmek değil, ayni zamanda bu plânın hangi kısımlarının kabul ve hangi kısımlarının reddedildiğinin açık bir surette ilânı mevzuu bahsolduğunu ve eski takdire milletlerin konferansta geçen şeyler hakkında vazih bir fikir edinemeyeceklerini bildirmiştir. M. Litvinoff, geniş bir müzakere yapılmadığı takdirde kabul edilecek karar suretinin devletlerden yalnız mükâlemata iştirak edenlerin noktai nazarını ifade edebileceğini ve halbuki umumî konferans tarafından kabul edilecek karar suretinin daha vasi mikyasta teklifleri ihtiva etmesi icap edeceği kanaatindedir.

Mersin limanında bir infilâk

MERSİN, 7. A. A. — Limanımızda bulunmakta olan Mısır bandıralı Ramsez vapuru anbarında bu sabah bir infilâk olmuş, vapurun çarhçıbaşısı parçalanarak ölmüştür.

İkinci ve üçüncü çarhçılar yaralanmışlardır.

Adliye tahkikatı neticesinde, infilâkın anbarın alt katında bulunan gazlerin iştialinden ileri geldiği tesbit olunmuştur.

Bu vapur evvelce limanda bulunan Gerze vapuruna bindirmiş ve vapurun iskele ve teknesinde tahribat yapmıştı.

Budaheşte'de bir bomba

BUDAPEŞTE, 7 (A.A.) — Dün akşam adliye nezareti methalinde bir bomba bulunmuştur. Tahkikata başlanmıştır.

Dr. Celâl Tevfik
Zührevî ve idrar yolu
hastalıkları mütehassısı:
Sirkeci Muradiye caddesi, No 35.

BONO
Mübadil ve gayri mübadil bonoları alır ve satarız.
İstanbul Şamlı han 11 No.
Tel: 22968 Behzat

Beyoğlunda İstiklâl caddesinde vakı dairei mahsusunda ifai vazife eden ; İstanbul ikinci icra Memurluğundan: İzalei şuyuusu tahti karara alınıp, paraya çevirilmesi tekarrür eden ve temamına 1810 lira kıymet takdir olunan İstanbulda Süleymaniyede deve oğlu yokuşunda kepeneçi sokağında kâin eski 13 yeni 11 No. ile murakkam maa bağçe bir bap hanenin birinci açık artırması 10 ağustos 932 tarihine müsadif çarşamba günü saat 14 ten 16 ye kadar dairede icra kılınacaktır. Artırmaya iştirâk etmek isteyenlerin mezkûr gayri menkulun muhammin kıymetini yüzde 10 nispetinde teminat akçesi vermeleri lâzımdır.Hakları tapu secilile sabıt olmıyan ipotekli alacaklarla diğer alâkadarların irtifa hakkı sahiplerinin müracaatları ve bu hususa faiz ve masarife dair olan iddialarını tarihi ilândan itibaren yirmigün içinde evrâklarile birlikte daireye müracaatları lâzımdır. Aksi takdirde hakları tapu secilile sabit olmıyanlar satış bedelinin paylaşmasından hariç kalırlar. Müterakim vergi ve vakıf icare ve belediye rüsûmları müşteriye ait daha fazla malûmat almak isteyenlerin 9-7-932 tarihinden itibaren daire divanhanesinde asılı bulundurulacak olan artırma şartnamesile beraber 932-1696 No. lu dosyaya müracaatla mezkûr dosya derununda mevcut ve mahalli mezkûrun mesaha ve saire havi vaziyet ve yakdiri kıymet raporunu görüp, anlayabilecekleri ilân olunur.

İstanbul ikinci icra memurluğundan: Bir borçtan dolayi seferden men'i suretile tahtı hacze alınarak elyevm Boğaziçinde Paşa Bahçesile Beykoz arasında Demirli bulunan ve Yunan bandırasını havi Albanya vapurunun 24 hisse itibarile 19 hissesi açık arttırmaya vazolunmuştur. Arttırma için 9 Ağustos 932 tarihine müsadif salı gün saat 10 dan 12 ye kadar taliplerinin geminin bulunduğu mahalde hazır bulunmaları lâzımdır. Mezkûr vapurun heyeti mecmuasına bugünkü piyasaya nazaren 10,500 lira kıymet takdir edilmiştir. Arttırma birincidir. Arttırmağa iştirak edeceklerin vapura takdir edilen kıymetin yüzde beşi nispetinde teminat akçesi vermeğe mecburdurlar. Hakları geminin bulunduğu sicil kaydile sabit olmayan ipotekli alacaklar ile diğer alâkadarların bu haklarını ve hususile faiz ve masrafa dahil olan iddealarını ilân tarihinden itibaren 20 gün zarfında evrakı müsbiteleri ile birlikte daireye bildirmeleri lâzımdır. Aksi halde hakları tapu sicillile sabit olmayanlar vapur bedelinin paylaşmasından hariç kalırlar.Müterakim vergi vesair hükûmete ait rüsum müşterlye aittir. Bu gemi hakkında daha fazla malûmat almak isteyenlerin 930-3632 numarasile daireye müracaatları lâzımdır. Ve vapurun satışına müteallik şartname 15-7-932 tarihinden itibaren herkesin görebileceği bir şekilde daire divanhanesinde asılıdır. Vapurun vaz'ı yedinde mevcut olan avantarya defteri de dosyasındadır. Müzayedeye iştirak edeceklerin bu kayıtları öğrenmiş ve vapurda bulunan avantarya miktarını anlaşılmış olması şarttır. Aksi takdirde hiç bir iddea dinlenilmez. Keyfiyet bu şe-

NAİM VAPUR İDARESİ
ADANA
vapuru 9 Temmuz CUMARTESİ günü saat 18 de Sirkeci rıhtımından hareketle (Çanakkale, İzmir, Küllük, Antalya ve Mersin) yolcu ve eşyayi ticariye alarak hareket edecektir.
Tafsilât için: Galata, Gümrük karşısında Site Fransez Han No 12 yazıhanesine müracaat. Tel B. O. 1041.

YELKENCİ VAPURLARI
KARADENİZ POSTASI
ERZURUM
vapuru 11 Temmuz
Pazartesi
günü akşamı Sirkeciden hareketle (Zonguldak, İnebolu, Samsun, Ordu, Gireson, Trabzon, Sürmene ve Rize'ye gidecektir.
Fazla tafsilât için Sirkeci Yelkenci hanındaki acentalığına müracaat. Tel: 21515

As. mk. Sa. Al. komisyonu ilânları

Kilo	
30000	Piyade Atış Mektebi.
2000	Kuleli Lisesi.
9500	Askerî Baytar Mektebi
41500	

Yukarıdaki mahallere hizalarındaki mikdarlarda ot bir şartnamede alenî münakasa suretile satın alınacaktır. Münakasası 30 Temmuz 932 cumartesi günü saat 14 ten 16 ya kadar Tophanede Merkez kumandanlığı satın alma komisyonunda icra kılınacaktır. Taliplerin şartnamesini görmek için komisyona müracaatları ve iştirak için de muayyen vaktinde komisyonda hazır bulunmaları (76) (3172)

* * *

Harbiye mektebi ihtiyacı için 23000 kilo meşe kömürü talibi uhdesindedir. Münakasası 12 Temmuz 932 salı günü saat 14 ten 16 ya kadar Tophanede Merkez kumandanlığı satın alma komisyonunda icra kılınacaktır. Taliplerin şartnamesini görmek için komisyona müracaatları ve iştirak için de muayyen vaktinde komisyonad hazır bulunmaları. (73) (3169)

* * *

Hava Makinist Mektebi ihtiyacı için 3000 kilo koyun 2000 kilo sığır eti pazarlıkla satın alınacaktır. Pazarlığı 11 Temmuz 932 pazartesi günü saat 14 ten 16 ya kadar Tophanede Merkez Kumandanlığı Satınalma Komisyonunda icra kılınacaktır. Taliplerin şartnamesini görmek için komisyona müracaatları ve iştirak için de muayyen vaktinde komisyonda hazır bulunmaları. (74) (3170)

* * *

Harbiye mektebi ihtiyacı için 14 kalem sebze pazarlıkla satın alınacaktır. Pazarlığı 12 Temmuz 932 salı günü saat 14 ten 16 ya kadar Tophanede Merkez kumandanlığı Satınalma komisyonunda icra kılınacaktır. Taliplerin şartnamesini görmek için komisyona müracaatları ve iştirak için de muayyen vaktinde komisyonda hazır bulunmaları. (75) (3171)

Üsküdar hukuk hâkimliğine: Seher hanımın Üsküdarda solak sinan mahallesinde Kara Ahmet sokağında 4 No. lu hanede Cemil efendi aleyhine istihsal edildiği 20 Haziran 932 tarih ve 930-1731 No lu boşanma ilâmının bir sureti mümaileyhle beraber tebliğ irsal kılınmış isede ikametgâhı meçhul olduğundan bilâ tebliğ iade edildiğinden ilânen tebliğat icrasına karar verilmiş ve tebliğ makamına kaim olmak üzre ilâm sureti mahkeme divanhanesine talik olunduğundan keyfiyet gazete ile de ilân olunur.

SATILIK UCUZ DÜKKÂN
Bayazitte Cümhuriyet caddesi 49 No. lu tütüncü dükkânı taşraya a

KOCATAŞ

Herkes içtigi suyun ne olduğunu nereden ve nasıl geldiğini bilmelidir. Bu sene Londra sergisinde Altın madalya ve şeref diploması kazanan

KOCATAŞ SUYU

Türkiyenin en iyi sularındandır. İstanbul sularının içinde

YALNIZ KOCATAŞ SUYU

Membaında asrî ve fennî surette kaptaj ameliyesi yapılmıştır. İstanbul'da yalnız **KOCATAŞ SUYU** membaında daimî bekçiler ve korucular beklemektedir.

Türkiye'de yalnız **KOCATAŞ SUYU** Boğaziçinde Sarıyer vadisinde membaından Büyükdere Piasa caddesindeki Fabrikasına kadar iki buçuk kilometro mesafeyi beyaz emaye borular içinde akarak getirilmiştir.

Türkiyede yalnız **KOCATAŞ SUYU** Avrupada bile emsaline ender tesadüf edilen tam otomatik makinelerle insan eli deymeden kaynayan ve sodalı sularla yıkanan şişelere dolar, tıpalanır, etiketlenir.

Yalnız **KOCATAŞ SUYUNU** İstanbul'un bir çok meşhur doktorları hastalarına emniyetle içilebilecek yegâne memba suyu olarak tavsiye etmektedir.

KOCATAŞ SUYU havi olduğu manganez ve demirden dolayı mukavvî kaleviyetinden dolayı de çok hazım ve müdrirdir.

KOCATAŞ SUYU ve bu nefis sudan Avrupa ve Amerika formülleri üzerine imal olunan meyvalı

KOCATAŞ GAZOZLARI

bilhassa şayanı tavsiyedir.

Şişelerin üzerinde KOCATAŞ yazılı kapsüllere, Şehremaneti bandrollarına ve damacanalardaki kurşun mühürlere son derecede dikkat etmeniz lâzımdır.

Fabrika, Büyükdere, Piyasa caddesinde umumun teşrifine daima açıktır.

Merkez deposu: Galata, Fermeneciler No. 100/1, Tel. B.O. 549

Emlâk ve Eytam Bankası ilânları

Büyükadada Taksitle Satılık Emlâk

ESAS	MEVKI VE NEVI	TEMİNAT
119	Büyükada Yorgolu Çamlık Bostan ve gazino 1/2 hisse	250
151	" Nizam 34-36 No. ma dükkân oda.	100
152	" Ayanikola denizden dolma rıhtım arsası.	5
153	" " 32 m. bağ 480/768 sehim	50
154	" " 32 m. bağ 480/768 sehim.	20
155	" Kamino eski bağ.	125
256	" Cami çıkmazı 16 No. lı 95 m. arsa.	5
296	" Maden Ayanikola 15 No. Dalyan koğuşu ve arsa	225
294	" Meşrutiyet mahallesi Zühre sokak No. 7 No. 571 m. arsa.	30
320	" Çınar caddesi 33/35 No. 66 m. arsa.	17

Balâda yazılı emlâk sekiz taksitle bilmüzayede satılacağından taliplerin ihaleye müsadif 20. 7. 932 Çarşamba günü saat on altıda Şubemize müracaatları. (3032)

Taksitle Satılık Köşkler ve Arazi ve Arsalar

Esas	Mevkii ve Nevi	Teminat
28	Bebek Nispetiye kasrı	1000
33	Maslak Kasrı	2500
23	Zincirlikuyuda 80 dönüm arazi ve mebam	1070
160	Boğaziçi Tarabya Kalender Kasrı	2500
38	Beşiktaş Kaptan İbrahim ağa mahallesi Aziziye sokak 42 ilâ 76 No. arsa.	450
231	Beşiktaş Cihannüma mahallesi Bostan sokak atik 1 - 2 - 3 - 4 - 11 No. bostan.	700
27	Dolmabahçe Fatmahatun - Ömeravni mahallesi Kışla caddesi 9 - 11 numaralı kok kömürü imalâthanesi arsası.	280
212	Feriköy ikinci kısım mahalle Şişli - Kâtane caddesi 45 No. arsa. (Bulgarçarşısı karakol ittisalinde)	300
162	Nişantaşı Ekmek Fabrikası	5000
213	Kasımpaşa Bedreddin mahallesi Ambar arkası sokak 45 No. arsa.	850

Balâda yazılı emlâk sekiz taksitte ve kapalı zarf usulile bilmüzayede satılacağından taliplerin 30-7-932 cumartesi günü saat 16 ya kadar şubemize müracaatları. (3044)

Devlet Demiryolları idaresi ilânları

10000 ton lave maden kömürü kapalı zarfla münakasaya konmuştur.

Münakasa 24-7-932 tarihinde Ankarada Umumî müdürlük binasında yapılacaktır.

Fazla malûmat, Ankara ve Haydarpaşa İdare veznelerinde 5 liraya satılmakta olan şartnamelerde yazılıdır. (3085)

10000 ton kömürün havzai fahmiyeden, Derince, Haydarpaşa ve Mersin limanlarına nakli münakasası kapalı zarf usulile 25-7-932 tarihinde Ankarada Umumî müdürlük binasında yapılacaktır.

Fazla tafsilât, beşer liraya Ankara ve Haydarpaşada idare veznelerinde satılmakta olan şartnamelerde yazılıdır. (3084)

İdaremiz için pazarlıkla satın alınacak olan 2 kalem hamal arkalığı mangal kömürü gibi malzemenin pazarlığı 11/7/932 tarihine müsadif pazartesi günü mağazada icra kılınacağından taliplerin yevmi mezkûrda saat 9 dan 11,30 a kadar isbatı vücut ederek tahriren fiyat vermeleri bu baptaki malzemenin müfredat listesi Mağaza dahilinde asılmış olup nümune getirilmesi icap edenler için pazarlık günü nümunelerinin beraber getirilmesi, nümunesiz vaki olacak teklifatın kabul edilmeyeceği ilân olunur. (3183)

Hayriye Lisesinde

Bakalorya ve Sınıf Dersleri

İkmal imtihanlarına hazırlık kursları

Kurslar erkek ve kız talebeye de mahsustur.

Bütün Türkiye Lise ve Orta mektepler birinci ve ikinci devreler mezuniyet imtihanlarına giren talebenin muvaffak olmadığı gruplarla diğer sınıflar talebesinin ikmale kaldığı derslere hazırlık kursları açılmıştır.

Hayriye Lisesinde açılan bu kurslar aşağıda isimleri yazılı memleketimizin kıymetli muallimlerinin teşkil ettiği talim heyeti tarafından idare edilecektir.

RİYAZİYE Hasan Fehmi ve Haydar Niyazi Beyler
FİZİK - KİMYA Ali Hikmet ve Hulûsi Beyler
TABİYE Doktor Ziya Cemal Bey
TÜRKÇE EDEBİYAT Ali Sedat Bey
FELSEFE - İÇTİMAİYAT Hilmi Ziya Bey
TARİH - COGRAFYA Mükrimin Halil ve Necmettin Beyler
YABANCI DİL Nurullah Ata ve Şehap Beyler

Kurs 10 Temmuz Pazar günü başlıyacaktır. Fazla tafsilât, ve tedris hakkında malûmat almak isteyenler her gün Saraçhane başında Münir Paşa sokağında Hayriye Lisesi Müdürlüğüne müracaat etmeleri

Müteahhitler
Mimarlar
İnşaat Mühendisleri

Darıca ve Eskihisar'da

" Aslan ve Eskihisar Müttehit Çimento ve Su Kireci Fabrikaları Anonim Şti "

ve Zeytinburnu'nda

" Türk Çimentosu ve Kireci Anonim Şirketi "

tarafından imal edilen

Seri tasallup eden - Yüksek mukavemetleri haiz olan - Tahta kaplamalarda büyük bir tasarruf - Vakit kazancı - daha büyük bir emniyet temin eden

"Süper Aslan"

Markalı SÜPERSİMAN istimal ediniz.

Deniz Kızı

EFTALYA HANIMI

ve Kemani

SADİ BEYİ

Her hafta cuma, pazar, pazartesi, çarşamba ve perşembe günleri

Harbiye'de BELVÜ bahçesinde

dinleyiniz.

İzmit Marmara Üssübahri ve

Kocaeli Müstahkem mevki kumandanlığı levazım satınalma komisyonu Rs den:

Kumandanlık ve sefaininde bulunan Deniz efradının bir senelik ihtiyacı olan (250,000) kilo sebzenin tevarihi muhtelifede yapılan ilânata rağmen 27 Haziran 932 tarihinde yapılan münakasasında talip zuhur etmemesine binaen yeniden ilânına karar verilmiş olmakla ve 17 Temmuz 932 tarihinde ve saat 14 te alenî münakasası icra edileceğinden taliplerin yevmimezkûrda komisyona müracaatları ilân olunur. (2973)

Yüksek Deniz Ticaret Mektebi Müdürlüğünden:

Cinsi	Mikdarı
Koyun eti	5000 Kilo
Kuzu eti	2000 »
Ekmek	12000 »

Mektebimizin Mayıs 933 gayesine kadar ihtiyacı olan berveçhi bâlâ et, ekmek 24/7/932 tarihine müsadif Pazar günü saat on dörtte ihaleleri icra edilmek üzere alenî münakasaya konulmuştur. Taliplerin şartnamelerini görmek üzere Ortaköyde mektep müdürlüğüne ve münakasaya iştirak edeceklerin Fındıklıda Yüksek Mektepler Muhasebeciliğine tevdi edecekleri teminatı muvakkate makbuzunu hâmilen yevm vesaati mezkûrda mektepte müteşekkil komisyonu mahsusuna müracaatları. (2989)

Ecnebî memleketlere giden tüccar ve seyyahlara

Banka kommerçiyale İTALYANA

Sermayesi 700,000,000

(İhtiyat akçesi: 580,000,000 Liret)

Travellers (Seyyahin çekleri) satar

Liret, frank, İngiliz lirası veya doları frank olarak satılan bu çekler sayesinde nereye gitseniz paranızı kemali emniyetle taşır ve her zaman isterseniz dünyanın her tarafında, şehirde, otellerde, vapurlarda trenlerde bu çekleri en küçük tediyat için nakit makamında kolaylıkla istimal edebilirsiniz. Travellers çekleri hakiki sahibinden başka kimsenin kullanamayacağı bir şekilde tertip ve ihtas edilmiştir.

İstanbul Mıntakası Sanayi Müdürlüğünden:

1 — 931 malî senesi ihtiyacı için gümrük resminden muafiyeti tasdik edilen mevaddı iptidaiyeden mezkûr senede işlenemeyip te 932 malî senesine devredilen mevaddı iptidaiyenin cins ve mikdarları ile 932 malî senesi ihtiyacı için talep olunan mevaddı iptidaiyenin cins ve mikdarlarını gösterir ikişer nüsha beyannamenin 15 gün zarfında İktısat vekâletine gönderilmesi.

2 — 12863 numaralı İthalâtı tahdit kararnamesine merbut (B) listesinde yazılı olup smaî müesseselerin mevaddı iptidaiyesini teşkil eden mevaddın gümrük resmi verilmek şartile tahdit harici olarak idhaline müsaade verilmek üzere iki nüsha talep beyannamesile birlikte İktısat vekâletine müracaat edilmesi vekâleti müşarünileyhadan tebliğ edildiğinden alâkadar smaî müessese sahiplerinin yukarıda izah edildiği veçhile beyannamelerini tanzim ederek İktısat vekâleti celilesine göndermeleri ilân olunur. (3145)

İLÂN

Türk Anonim Elektrik Şirketi, 9 Temmuz 1932 tarihinde Büyük Adada Nizamdan başlayarak Heybeli Ada Deniz Mektebi liman seti kıyısına vâsıl olmak üzere tahtelbahir bir kablo konacağını alâkadarana bildirmekle kespişeref eyler.

Takriben on gün devam edecek olan mezkûr işte kullanılacak merakip, gündüz ve gece, kablo vazında müstamel olan beynelmilel ve mutat işaretleri hâmil olacaktır.

Bu havaliden geçecek sefaine, kablo vaz'ı ile meşgul olan merakibin asgarî bir gomine açığından geçmesi ilân olunur.

MÜDİRİYET

İLAN

İSTANBULDA HAVAGAZI VE ELEKTRİK VE TEŞEBBÜSATI SİNAİYE TÜRK ANONİM ŞİRKETİ (SATGAZEL)

(SATGAZEL) İstanbulda Havagazı ve Elektrik ve Teşebbüsatı Sınaiye Türk Anonim Şirketi ahiren en iyi tesisat ile teçhiz edilmiş olan Yedikule Gazhanesinde istihsal edilen taktir olunmuş katran, zift, petrol, hafif yağ, naftalin ve saireyi piyasaya çıkarmağa başladığını muhterem ahaliye arz ile kespi şeref eyler.

Mezkûr gazhane, aynen (carbolinéum) un evsafını haiz olup mükemmel bir surette onun yerine kaim olabilen satgazol da istihsal etmektedir.

Şirket, hariçten gelenlerden hiç aşağı olmayan bu yerli sanayi mahsullerinin muhterem ahalinin rağbetine mazhar olacağını ümit eyler.

Toptan mubayaat için Beyoğlunda Şirketin İdare Merkezi olan Metro Hanında (Müşteriler Dairesi) 1 inci katta 12 numaralı odaya müracaat buyurulması mercüdur.

İstanbul, 29 Haziran 1932
Müdiriyet

Evkaf müdiriyeti ilânları

Kıymeti muhammine Lira	
210	Çavuşbaşı çıftlığında (200) dönüm tarla ile bir bap mesken ve ayrıca üç dönüm çiftlik bahçesi iki sene müddetle.
300	Çavuşbaşı çiftliği dahilinde Hünkâr bahçe ile (6) dönüm vasatında çiftlik bahçesi ve (20) dönüm tarla ve bahçıvan kulübesi 1sene müddetle

Balâda mevkileri ve nevileri yazılı mahaller hizalarındaki müddetlerle icara verilecektir. Müzayedesi 27 Temmuz 932 çarşamba günü saat 14 de kadardır. Talip olanların İstanbul EvkafMüdiriyetinde Orman ve Arazi kalemine müracaatları. (3105)

Mahalle ve Mevkii	Sokağı	No. sı	Cinsi	Müddeti icarı
Paşabahçesinde	Çınar C. si	3	Otelin arka dairesi	1 sene
Babıâlî Nallımescit	Cağaloğlu	8	Hane	"
Beyazıt Yahnikapan	Cami	16	Hane	"
Kasımpaşa Sirkecimescit	Fırın	7-9	Hane	"
Karagümrük Karabaş	Cami ittisalinde	106	Odaları	"
Üsküdar Durbali	Şair Ruhi	3	Hane	"
ÜsküdarSalacak	Vapur iskelesi	0	Mescit mahalli	"
Beyoğlu Kâtip-mustafa Çelebi	Büyük parmak kapı	0	Cami odası	"
Çakmakçılar İbrahimpaşayi atik.	0	40	Mektep mahalli	"
AyasofyaikebirCami	avlusunda	1	Dükkân	"
Şehzadebaşı Kalenderhane	Tramvay Caddesi	38-46	Dükkân	"
Çemberlitaş	Çilingirler	2	Dükkân	"
Çarşı	Püskülcüler	4	Dükkân	"
»	Kavukçular	13	Dükkân	"
Üsküdar Hacıhesna	Cami merhatun divenleri altında	0	Dükkân	"
Haydarpaşa İbrahimağa	Cami	19	Muvakkithane	"
Dayahatun	Hamam	7-9	Depo	"
Bahçekapı Şeyhmehmetgeylâni	Hidayet camii altında	1	Ardiye	"
Zeyrek Hocaaktar Ayvansaray	0	0	Arsa	"
Ayvansaray Korucumehmetpaşa	Eyüp C. si	23	Arsa	"
Meydancık Hobyar	Yenipostahane	2-1-46	2 hane	2 sene
Kesmekaya Tercümanyunus	Dragman	13	Baraka maabahçe	"
Çengelköy	Kuleli C. si	0	Oda	"
Çarşı	Lûtfullahağa	39-37	Dükkân	"
Zeyrek Ferhatağa	0	120-14	Dükkân	"
Küçükmustapaşa	Şerefiye	34	Dükkân	"
Beyazıt Parmakkapı	Makasçılar	0	Sebil mahalli	"
Kadıköy Caferağa	İskele C. si	0	Gazino	3 sene
Sütlüce	Tekeçıkmazında	0	Mülga tekke ve bahçe	"
Kapandakik Yavuzersinan	Camialtı	7	Dükkân	"
Mercan'da	Tığcılar	0	Pastırmacı hanı içinde dört oda	"
Galata Hacıama	Camialtında	6	Bodrum	"
Mahmutpaşa Nuruosmaniye	Camiiçinde	0	İmaret mahalli	"
Balıkpazarı Ahıçelebi	Hasır iskelesi.	0	Arnavutköyü pazar kayığı iskele mahalli	"

Balâda mevkilerile cinsleri yazılı olan vakıf emlâk hizalarındaki müddetlerle kiraya verilmek üzere müzayedeye konmuştur. İhaleleri Temmuzun 30 uncu cumartesi günü saat 15 te yapılacaktır. Taliplerin yevm ve saati mezkûra kadar Çemberlitaşta Evkaf müdiriyetinde Akarat kalemine müracaatları. (3163)

KAPPS

Alman kitapçı, Alman kitapları en ucuz satar, Beyoğlu, İstiklâl caddesi 390, İsveç sefareti karşısında.

İNTURİST

İSTANBUL - GALATA, ÇİNİLİ RIHTIM HAN

SOVYET SOSYALİST CUMHURİYETLERİ İTTİHADINI ZİYARET EDİNİZ

İNTURİST: Sovyet ittihadını en mükemmel ve en müsait şeraitle ziyaret ve seyahat esbabını tertip ve temin eder

VASİ VE MÜTENEVVİ BİR MEMLEKET

Sovyet Sosyalist Cumhuriyetleri ittihadı, vasi ve mütenevvi bir memlekettir. O; Avrupa'nın sülüsünü, Asyanın nısfını ve bütün dünyanın altıda bir kısmını ihata etmektedir. Otuz bin millik hudutları arasında sahne güzellikleri, garabetler ve müessir tezatların nihayetsiz tenevvüünü bulacaksınız.

Sevahili; yedi deniz ile muhat ve dağları, bütün Avrupa'nın en büyükleridir. Memleket; vasi ormanlar, büyük nehirler, sıcak bahçeler, taze vahalarla dolanmış yakıcı çöller ve sarp tepe ve bayırlarla mestur ve müzeyyendir.

Tarihten daha kadim şehirleri ve bakir bir toprak sür'atile feveran eden şaşaadar yeni şehirleri vardır. Velhasıl mazi, hal ve istikbal; asrî zamana delâlet eden canlı bir hâdise şeklinde imtizaç etmiştir. Sovyet Sosyalist Cnmhuriyetleri ittihadında 188 mil'ete ve muhtelif kavim gruplarına mensup 160 milyon insan yaşamaktadır. Her biri kendi vasfı mümeyyizi ile hareket eder ve hepsi de tabiî güzel kostümlerini lâbis olurlar ve 149 muhtelif lisanda konuşulur. Şark ve garp, atik ve cedit, çelik ve şarkı hepsi, bir devriâlem seyahati gibi son derece mütebeddil bir panorama icat etmek için birleşir ve bir kaç haftalık cazip ve sihramiz seyahatin bütün güzellikleri ve kolaylıkları arasında gözleriniz önünde canlanır.

YAZ DEVİRLERİ TARİFESİ

Devir No.	Gidilecek Yerler	Müddeti gün	SINIFLARI "P„ 1 inci adam başına T. L.	"w„ 2inci adam başına T. L.	"T„ 3 üncü adam başına T. L.
1	LENİNGRAT	5	230	115	—
2	MOSKOVA	5	230	115	—
3	MOSKOVA (3 gün) LENİNGRAT (2 gün).	5	242	126	—
4	LENİNGRAT (2 gün) MOSKOVA (3 gün)	5	242	126	—
5	MOSKOVA (4 gün) LENİNGRAT (3 gün).	7	295	157	74
6	LENİNGRAT (3 gün) MOSKOVA (4 gün).	7	295	157	74
7	MOSKOVA (5 gün), HARKOF (2 gün), KİEF (3 gün).	10	420	210	95
8	MOSKOVA (5 gün) - 20 saatlik seyahat, KİEF (2 1/2 gün), DNEP TROSTROY (1 gün), vapurla Kherson'a 24 saat ve Odesaya 24 saat, ODESA (2 gün).	14	567	273	126
9	LENİNGRAT (3 gün) MOSKOVA (5 gün) 32 saat tren - ROSTOV-DON ve havalisi (3 gün) 28-30 saat tren - KİEF (2 gün).	16	650	315	147
10	LENİNGRAT (3 gün) MOSKOVA (5 gün) N. NOVGOROD (1 gün), 4 gün vapur, STALİNGRAT (1 gün) trenle MOSKOVA'ya 40 saat	16	650	315	147
11	LENİNGRAT (3 gün), MOSKOVA (4 gün) 36 saat tren, SİVASTOPOL ve havalisi BAKEHİSARAY, BALAKLAVA (3 gün) YALTA ve havalisi, ALUPKA, NİKİTSKY GARDENS, Aİ PETRİ (5 gün), vapur 1 gün, ODESA (2 gün)	21	860	420	200
12	LENİNGRAT (3 gün) MOSKOVA (4 gün) N. NOVGOROT (3 saat) STALİNGRAT (1 gün) 22 saat tren, ROSTOV - DON (2 gün) 15-18 saat tren, VLADİKAVKAZ (1 gün) otomobil; (1 gün), TİFLİS (2 gün); trenle Batuma, BATUM (1 gün) 2 gün vapur, YALTA ve havalisi (2 gün) otomobil 1 gün, SİVASTOPOL (1 gün) vapur 1 gün ODESA (2 gün), KİEF (2 gün)	30	1240	610	295
12 A	12 No. devrin aynidir. Kislovodsk şehrini 2 gün ziyaret edilmek üzere istisnaen Rostov - Don'la ikame edilmiştir.	30	1240	610	295
13	LENİNGRAT (3 gün), MOSKOVA (4 gün) 2 gün tren, VİLADİKAVKAZ (1 gün) otomobil 1 gün, TİFLİS (2 gün) otomobil 1 gün, TİFLİS (2 gün), BATUM (1 gün) 2 gün vapur, YALTA ve havalisi (2 gün) vapur 1 gün, ODESA (2 gün)	24	987	483	230
14	MOSKOVA (3 gün) VLADİKAVKAZ (1 gün) otomobil 1 gün, TİFLİS, (2 gün) Erivan'a tren 16 saat, Ermenistan'ın mütebaki memleketleri seyyahların arzusu veçhile Tiflis'te veya Erivan'da tanzim edilebilir. Erivan'dan Tiflis'e trenle ve oradan Batum'a, BATUM (2 gün)	20	820	400	190
14 A	BATUM (2 gün), Tiflis'e trenle ve oradan Erivan'a. Ermenistan'ın 8 günlük memleketleri seyyahların arzusuna göre Tiflis'te veya Erivan'da tanzim edilebilir. Erivan'dan Tiflis'e trenle 16 saat, TİFLİS (2 gün) otomobil 1 gün, VLADİKAVKAZ (1 gün) tren 2 gün, MOSKOVA (3 gün)	20	820	400	190
15	SANAYİ MERKEZLERİ LENİNGRAT (3 gün) MOSKOVA (4 gün) İVANOVO - VOSNESENSK (1 gün), ufak Kharkov'a trenle KHARKOV (2 gün) 14 saat trenle, ROSTOV - DON (3 gün) 16 saat tren, DNEPROSTROY (1 gün) otobüs 3 saat, Dneptropetrovsk (2 gün) tren 20 saat KİEF (2 gün)	23	945	462	220

8, 10, 12, 12 A, 13, 14, 14 A ve 15 inci devirler için "T„ sınıfına kayıtlı, aşağı beş kişi bir abonede seyahat ettiği takdirde abone edilir.

„İNTURİST„ azimet ve avdette Sovyet vize muamelâtınızı temin eder. Lâkal 10 kişilik grup seyahatlarında „İNTURİST„ halihazır fiatlarında muhim tenzilât icra edecektir.

ŞERAİTİ UMUMİYE

FIATLAR: Sovyet Sosyalist Cumhuriyetleri İttihadında ikamet ücretlerinde Sovyet vizası, en mükemmel otellerde pansyon komple (günde 3 defa yemek) tercüman, rehber, şehirleri, müzeleri, sergileri, tiyatroları, sinemaları ve saireyi ziyaret masarifi de dahildir.

Sovyet Sosyalist Cümhuriyetleri İttihadında şimendifer ücuratı intihap edilecek sınıfa göre tebeddül eder. Şöyle ki:

Birinci sınıf, (Vagonli tipinde) "Sleping" lerle veya bu vagonları mevcut olmıyan hatlarda kabarık koltuklu ve gece gayet rahat yataklara kabili tahvil vagonlarla.

Ikinci sınıf, kabarık koltuklu ve gece yataklara kabili tahvil vagonlarla.

Üçüncü sınıf, kabarık olmıyan ve fakat gece yatağa kabili tahvil koltuklu vagonlarla.

Mahalli maksuda azimet ve avdette OTOMOBİLLER.

BAGAJ — Adam başına 32 kilolık bagajlar gerek vapurla ve gerek ve trenle Sovyet Sosyalist Cümhuriyetleri İttihadına nakli meccanendir.

SINIF TEBDİLİ— Yolcu; hareket tarifesi mucibince mafevk sınıfın farkını tediye ederek sınıfı tebdil ile seyahate devam edilebilir.

Fazla tafsilât ve seyahat programını, hususî seyahatlar için tertip edilen musavver katalogları almak üzere zirdeki adrese müracaat olunması

„İNTURİST" Şarkı Karip Mümessilliği: Galata, Çinili Rıhtım Han

TEGRAF ADRESİ: İNTURİST-İSTANBUL — **TELEFON: BEYOĞLU 2501**

Darülfünun mübayaat komisyonundan:

Tıp Fakültesinin 1-6-933 tarihine kadar yalnız yaş ve kuru meyva altı aylık diğer bilûmum ihtiyaçları bir senelik olarak kapalı zarf usulile münakasaya konulmuştur. Fiyatlar mutedil görüldüğü takdirde birlikte ve yahut tefrik olunarak ayrı ayrı ihaleleri icra edilecektir. Bunlardan:

9 Temmuz 932 cumartesi günü kuru ve yaş meyva.

11 Temmuz 932 pazartesi günü muhtelif kuru erzak.

13 Temmuz 932 çarşamba günü sadeyağı, zeytin yağı, sabun, et, ekmek.

14 Temmuz 932 perşembe günü hayvan yemleri ve envai yerli bezler ve saire

16 Temmuz 932 cumartesi günü odun, mangal, kok ve envai maden kömürlerinin ihaleleri tesadüf eden günlerde saat 15 te ihale edilecektir. Bunların her birerleri için ayrı ayrı mevcut şart name ve ihtiyaç listelerini görmek ve fazlaca malûmat almak isteyenlerin Mülga Harbiye binasında Darülfünun Mübayaat komisyonu kitabetine ve münakasaya iştirak edeceklerin de bu bap taki teminatı muvakkatelerini bir gün evvel muhasebe veznesine yatırdıktan sonra makbuz ve teklifnamelerile birlikte komisyonu muza müracaat eylemeleri. (2659)

Sıhhat ve İçtimaî Muavenet Vekâleti

Hudut ve sahiller Sıhhat Umum müdürlüğünden:

Vesaiti nakliye ihtiyacı için 2000 ilâ 2500 teneke benzin kapalı zarf usulile münakasaya konulmuştur. 25 Temmuz 932 tarihine müsadif pazartesi günü saat 14 te Galatada Karamustafa paşa sokağında İstanbul Limanı Sahil Sıhhiye Merkezinde müteşekkil mübayaa komisyonunda münakasası icra edilecektir. Taliplerin mezkûr benzine ait şartnameyi görmek üzere her gün Ankarada Hudut ve Sahiller Sıhhat Umum Müdürlüğü ayniyat muhasibi mes'ullüğüne veya İstanbulda mezkûr merkez levazım memurluğuna müracaatları ilân olunur. (2976)

Kocaeli Vilâyeti Daimî Encümeninden:

Geyve kazası dahilinde Sakarya köprüsü tamiratı 9500 liralık keşfi ve şartnamesi mucibince 20 Temmuz 932 Çarşamba günü saat on beşte ihale edilmek üzere kapalı zarfla münakasa ya konmuştur. Talip olanların mezkûr tarihte 715 liralık teminatı muvakkate mektubu veya banka makbuzu ile teklif mektuplarını münakasa kanunundaki tarifat dairesinde Kocaeli Vilâyeti Daimî Encümenine vermeleri ve şartnamesini görmek istiyenlerin Encümen kalemine müracaatları. (2886)

MECBURÎ TASFİYE

Tasarruf devrinin yegâne fırsatını kaçırmayınız:

Eyi cins ve ucuz eşya almak tasarrufun birinci şartıdır.

Rehberi Ticaret

(Soryano ve Hananel)

Sultan Hamamındaki büyük tuhafiye mağazalarının terki dolayısile görülmemiş ve birinci defa olarak umum dairelerde

BÜYÜK VE HAKİKÎ TENZİLÂT

Nadiren tesadüf edilen bu mühim tenzilâtlı satıştan istifade fırsatını kaçırmayınız.

Buhran zamanında ucuz mal almak yegâne ve mühim bir fırsattır.

Satış 16 Temmuza Kadar Devam Edecektir.

TÜRK MAARİF CEMİYETİ

Atina, Kahire, Rodos Seyahati

Hareket tarihi 20 temmuz. Bilet için istical ediniz. İstanbul Halkevinde Maarif cemiyetine ve Beyoğlunda İstiklâl caddesinde (Millî Türk Seyahat şirketi - Pasrapit) Mehmet Hayri ve sürekâsı seyahat acentesine müracaat olunmalıdır. Telefon Beyoğlu: 451

Devredilecek ihtira beratı

" Renkli, bilfarz demiri ihtiva eden ham madenlerden beyaz çimento istihsalinin izahı hakkında" ki ihtira için Sanayi Müdüriyeti umumiyesinden istihsal edilmiş olan 27 Şubat 1929 tarih ve 781 numara ve 13 Ağustos 1930 tarih ve 983 numaralı ihtira beratları üzerindeki hukuk bu kere başkasına devir veyahut icara verileceğinden fazla malûmat edinmek isteyen zevatın İstanbulda Bahçekapuda Taş Hanında 43-48 numarada kâin vekili H. W. STOCK Efendiye müracaatları ilân olunur.

Büyük Tayyare Piyangosu

12. nci Tertip Altıncı keşide

11 Temmuz 1932

Büyük ikramiye 200,000 liradır

Ayrıca 50,000; 30,000; 20,000; 10,000 liralık ikramiyeler ve 100,000 liralık bir mükâfat

Sıhhî yemekler - Buzlu içkiler

FRİGECO

18 ay vade ile

SATIŞ

Yerli ve Avrupa kumaşlarından kusursuz

Ismarlama elbiseler 20 liradan başlar

hazır pardesü ve elbiseler fevkalâde ucuzdur.

Eminönü, Kazmirci Ali Riza müessesatı

Göz Hekimi

Profesör **Dr. Esat Paşa** | Birinci Sınıf Mütehassıs **Dr. Süleyman Şükrü**

Istanbul Ankara caddesi No. 60 Hilmi kitaphanesi yanında

Hırsız ve çapulcu olan bu haşarat bütün elbiselerinizi yer ve delik deşik eder. Güvelerin her sene esvaplara iras ettikleri zarar milyonlarca liraya baliğ olur. Bunun için tedarikli davranarak elbiselerinizi ve bilnetice kesenizi bunlardan koruyunuz.

Sinek, sivrisinek ve bilcümle haşaratı sür'atle ve kat'i surette öldürmek için en emin vasıta, bütün dünyaca tanınmış olan FLIT'tir. Sarı renk ve siyah çizgili teneke üzerindeki asker resmine dikkat ediniz.

Şayet mühürlü teneke üzerinde bu resim mevcut değilse aldığınız mal FLIT değildir.

Umumî Deposu: J. BERT ve ŞÜREKÂSI İstanbul - Galata Voyvoda han

MİLLİYET MATBAASI