27 TEMMUZ 1932
7 inci sene No. 2320
NUSHASI 5 KURUŞTUR

Milliyet

Umumî Neşriyat ve Yazı Müdürü
ETEM İZZET

Gazi abidesi, Gazi çocuklarının en baş elile Izmirde açılıyor..

İsmet Pş. Hz. dün bütün İzmir halkını istasyonlara ve sokaklara döken hararetli bir cuşişle istikbal edildi

Bugün abidenin küşat resmi yapılacak, İsmet Pş. Hz. fevkalâde siyasî ehemmiyet verilen nutkunu irad edecek..

İzmirde Gazi..

10 eylûl 1922, içinde bulunduğumuz İtalyan vapuru İzmire doğru döndü. Henüz şehrin elimizde olup olmadığını bilmiyoruz. Kalbim, köklerinden kopmuş gibi, göğsüme vurarak çarpıyor; ilk Türk bayrağını görmek ihtirası, gözlerimin içini yakıyor.

Dürbünle bakanlar Kadife kalenin direği üstündeki bayrağın, bizimki olduğunu söyledikleri zaman duyduğumuz sevinç, bir insanı haki'katen öldürebilir . Artık rıhtımını seçtiğimiz İzmir, şimdi bize, bir asırlık yol kadar uzak geliyor. Güverte kenarlarına gemiyi iter gibi yaklaşıyoruz.

Yanlarından geçtiğimiz çelik ve zırhtan filolar, İstanbul limanında gördüklerimiz değildir. Hiç bir şey yapmamış kadar sade ve sessiz, kordon üzerine sıralanan toprak esvaplı askerlerimiz karşısında selâma durmuşlar gibi, hayretten donmuşlar gibi, âdeta cesetleşmişlerdir.

İçimizde derin bir üzüntü var:

— Gazi nerede, ne zaman göreceğiz?

Çantalarımızı otele bıraktıktan sonra rıhtımı Karşıyakaya doğru boylayoruz. Birden arkadaşım kolumu dürttü. Bir evin alt katında, iki açık pencerenin ortasında bıçak gibi keskin bir profil, ellerini şapkalarına götürmüş iki ecnebi bahriye zabitinin yüzüne bakıyor.

İşte ben İzmir heykelinin aslını, İzmir rıhtımı üzerinde 11 eylûl 922 de böyle gördüm. Hiç bir tunç o profili donduramaz.

* * *

Gece yüz binden fazla insan, rıhtımı kaplamıştır. Ecnebi zırhlıları sahile daha yakındırlar. Arkadan tekparça bir alev denize doğru akıyor. Gazi, yüz binin bir ağızdan haykırışı ile hudutsuz alevin arasında, ve denizde yürür gibi duran dağ çeliklerin karşısında, yüzü ateş aksi ile kızarmış, susuyor.

Etten ve kemikten yapılmış hiç bir kuvveti, bu kadar korkunç bir dekor sarmamıştır. Tunçları eriten hiç bir ocağın sıcağı, bu enerji kadar müthiş olmamıştır.

Gazi heykelinin, aslını, yine İzmirde, bir gece yarısına doğru, işte böyle gördüm.

O gün ve gecesi , Gazi, Türk milletinin gururundan dökülmüş bir heykeldi. Bir milletin gururu yaşayan insandan başka hiç bir maddede tasallüp edemez. Heykeller onu anlatamıyor; hatırlatıyor.

Ve İsmet Paşa hepimizden iyi hatırlar.

Falih RIFKI

Başvekil İsmet Pş. binlerce kişi tarafından teşyi ediliyor

İzmir heyecan ve sürur içinde çalkanıyor..

İZMİR 26 (Milliyet) — Bütün şehirde büyük bir bayram var. Daha bir kaç gün evvelden bu tezahura hazırlanan halkın bugün cuşişi fevkalâde... Her yer bayraklar ve defne dallarıyla süslü.. Basmahane istasyonu daha erken den mahşer gibi... Resmî istikbal hazırlığı olmamakla beraber bütün İzmir başvekili ve diğer vekil leri bekleyor. Gar gelin odası gibi süslü... Meb'uslar, mülkî ve askerî rüesa, burada bulunan Mürsel ve Mustafa Paşalar, Norveç sefiri ve konsolosu, inhisarlar müdürleri, Halk Fırkası erkânı, sporcular, Halk fırkası muzikası istasyonda bulunuyorlar.

Vali Kâzım mevkii müstahkem kumandanı Hüseyin Hüsnü paşalarla fırka idare heyeti vekilleri karşılamak üzere Menemene gittiler. Belediye reis ve azası ile diğer birçok zevat Karşıyakada bulunuyorlar.

Menemende ve Çiğli istasyonun da misafirlere ayranlar ikram edildi.

İsmet Pş. İstasyonda

Başvekilimiz Karşıyaka istasyonunda trenden inerken, halkın çoşgun tezahuratına selâmla mukabele ettiler.

Bir ses:

— Halk sizi kucaklamak isteyor, dedi .

Hakikaten bütün bu tezahurun ifade ettiği kuvvetli mâna da bu idi:

Başvekil Hacim Muhiddin beye sordu:

— Burada ne kadar kalacağız?

— Beş dakika...

Bu sırada eski serbest fırka mensuplarından baytar Sıtkı Şükrü Bey bir takım notlar alıyordu. İsmet Pş.:

— Nasılsın doktor B.? dedi. Sen de mi eski harflerle yazıyorsun?

— Paşam, stenoğrafi gibi pratik oluyor.

— Dur öyleyse, ceplerini karıştıracağım.

İsmet Pş. muhatabının her iki cebini de aradı. Eski harfler yazılmış bir şey bulamayınca:

— Aferim, seni severim, cümle-

(Devamı 2 inci sahifede)

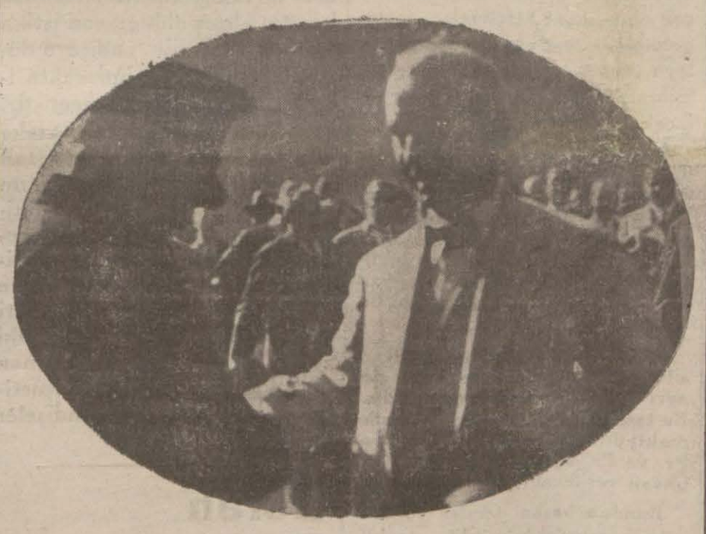

İsmet Pş. Büyük Erkânı Harbiye Reisi Fevzi Pş. Hz.ne Ankara istasyonunda veda ediyor

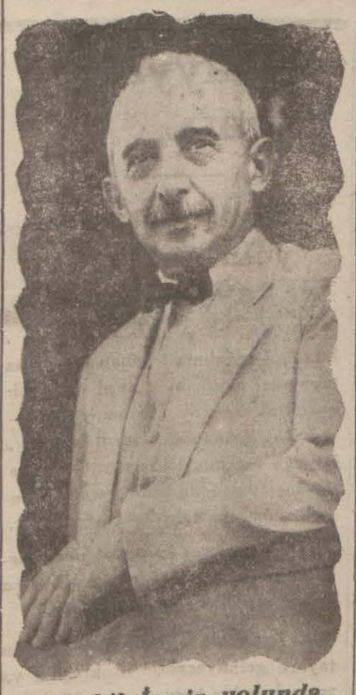

Başvekil İzmir yolunda..

İsmet Pş. nın Nutku

IZMIR, 26 (Milliyet) — Baş vekil İsmet Paşa dün akşam şerefine verilen ziyafette belediye reisinin nutkuna verdiği cevapta ezcümle demiştir ki:

"Biz daima İzmirlilerle beraber yaşadık ve çalıştık ve bundan sonra da beraber yaşayacak ve çalışacağız. Bunun aksini zannedenler ve düşünen ler ahmaklardır."

Bugün İsmet Pş. tarafından resmi küşadı yapılacak olan Gazi abidesi..

Türk vatanının kalbi güzel İzmirden..

Bursa'da Rumlar!

Karacabey'e bu Rum lar niçin ve nasıl sıvıştılar?

Garbî Trakyadan gelen Yuvanidis tevkif edildi

BURSA, 26 *(Milliyet)* — İki gün evvel Karacabey kazasına tâbi Subaşı köyünde hafriyat yaptığı görülen Dimitri Yuvanidis ve Dimitri Makso isminde iki Rum zabıtaca yakalanmıştır. Hüviyetlerini isbat edecek resmî vesaik namına hiç bir şeye malik olmayan bu meçhul şahıslar hakkında zabıtaca yapılan tahkikatta birincisinin İskeçeli bir avukat, diğerinin de Fenerde ikamet eden bir Rum olduğu anlaşılmıştır. Dimitri Yuvanidisin ahiren memleketimizi ziyaret eden Trakyalı gazetecilerle birlikte Türkiyeye geldiği anlaşılmıştır. Yuvanidis' İstanbula çıkar çıkmaz gazetecilerden ayrılmış, Fenerli Rumla birlikte Mudanya yolile Karacabeye gelmiştir. Zabıtaya verdikleri ifadede Trakyalı hemşerilerinden maruf bir zatın attığı Remilde Subaşı köyünde saklı ve oldukça zengin bir hazinenin mevcut bulundu ğu, bu hazinenin de ancak bizzat kendisi tarafından meydana çıkarılabileceği zikrediliyormuş... Hat tâ gaipten haberler verdiği iddia edilen kâhinin hazine mahalline ati bir krokiyi de Yuvanidisin eline verdiği anlaşılmıştır. Mahallî zabıtamız pek garip şekilde para arayan bu meçhul şahısların kazma ve küreklerile birlikte beraberlerinde getirmiş oldukları torbalarını da müsa dere ederek bu husustaki tahkika tını da tamika mecbur olmuştur.

Recep Bey Gitti..

Umumî kâtipliğe Saffet Bey vekâlet edecek..

Cümhuriyet Halk Fırkası umumî kâtibi Recep Bey dün ak şamki ekspresle Viyanaya hareket etmiştir. Recep Bey bazı Avrupa merkezlerini dolaşacak ve bazı teşekküller hakkında tetkiyapacaktır. Recep B. in tetkik seyahati bir ay kadar sürecektir. Mumaileyhin gaybubeti esnasında kendisine Saffet B. vekâlet edecektir.

SAFFET BEY

İskenderiye meb'usu

ANKARA, 26 (Telefonla) — İskenderiye meb'usu Aslan Bey İstanbula dönmüştür.

Mevaddı İptidaiye

Yeni muafiyet listesi son haberlerimizdedir.

Tenis Turnuvamızın Dömifinalleri

Dün oynanan dömifinallerimizin kritiklerini ve tafsilâtını altıncı sahifemizde okuyunuz.

Katilin cinayet ve derdest akabinde alınan bir resmi.

Fransız reisicümhurunu öldüren katilin muhakemesine başlandı..

Katil; M. Doumer'i niçin ve nasıl öldürdü. günü heyecanla anlatıyor..

Katil mahkemede: "Canımı alınız, fakat mefkûremi, Rus milletini kurtarınız.." diye bağırmıştır

Sabık Fransız reisicümhuru Doumer'i öldüren Paul Gorguloff'un mu hakemesine pazartesi günü Pariste Seine cinayet mahkemesinde başlandı. Gelen telgraflara nazaran muhakeme bugün bitecektir. Paris gazetelerinin verdiği malûmata nazaran, bu davanın azamî bir ihtişam manzarası göstermesi arzu edilmiştir.

Şurası var ki, bütün isticvaplara ve muhtelif memleketlerde yapılan arîz ve amik tahkikata rağmen, Gorguloff'un şahsiyeti temamile tenevvür etmiş değildir. Bu caninin hakiki çehresi iyice anlaşılmamıştır. Fransız reisicümhurunu öldürmesin deki saik iyice bilinmeyor. Uç gün devam edecek muhakemesinde de bu noktanın tenevvür edeceği şüphelidir. Monakoda iken ceneral Wrangel'in resminin altına: "Zavallı şehit, intikamını aldım" diye bir satır yazan bu adamın, çekaya men

(Devamı 6 ıncı sahifede)

Katil Gorguloff'un bir resmi

Darülfünun yerine üniversite açılıyor

Bu yeni ilim müessesesinin bütün teşkilâtı bambaşka olacak

Müderrisler arasında tasfiye yapılacak muallimler iki zümreye tefrik edilecek

Pr. M. Malche'in Darülfununun ıslahı hakında verdiği mufassal rapor heyeti vekilede tetkik edilmektedir.

Aldığımız malûmata göre, İstanbul Darülfununun ilğasile yeni üniversite tesisi tekarrür etmiş gibidir. 1933 senesi başlangıcında bu değişiklik yapılacaktır. Diğer taraftan Ankarada ve Vanda olmak üzere ayrıca iki üniversite tesisi esas itibarile mukarrerdir. Hükûmet üniversitenin asıl vasfı olan tetkike ehemmiyet atfetmektedir. Darülfünun bir yük

(Devamı 2 inci sahifede)

Pr. M. Malche

Dost Rus millet ve hükûmeti tarafından Ankara şehrine hediye edilen otobüs Ankara'da

Başvekilimiz İzmirde fevkalâde merasimle karşılandı

(Başı 1 inci sahifede)

si ile iltifatta bulundu.

Paşanın iltifatı

Bu Sıtkı Şükrü B. Serbest Fırka zamanında İsmet Paşanın siyasetini tenkit eden şiddetli bir nutuk söylemiş, bilâhare müstakil meb'usluğa talip olmuştu. .

Bundan sonra başvekil karşısında bulunan Mezbaha müdürü ve şehir meclisi azasından Cemal Beye:

— Alış veriş nasıl! diye sordu.

— İyidir.

Başvekil bu kısa cevapla iktifa etmedi:

— Dosdoğrusunu öğrenmek isteyorum, dedi.

Buhran ve bir muhavere

Cemal B. bu defa da:

— Eh, şöyle böyle! dedi.

İsmet Paşa anlattı:

— Geçtiğim yerlerde bu sene vaziyeti daha nikbin gördüm.

Sonra Karşıyaka spor kulübünden Fuat B. e döndü, geçen gelişlerinde olduğu gibi, bu defa da Ankaraya davet etti. Fuat B.

— Vâdetmiş olmamak şartile gelirim, dedi.

Tren Halkapınara yaklaşınca, Başvekil bataklığı görerek Belediye reisinden izahat istedi. Uzun uzadıya izahat verilerek, bu bataklığın İzmir halkının sıhhatini tehdit ettiği, kinin için halkın senede yüz bin lira verdiği söylendi. Başvekil bu izahatı büyük bir alâka ile dinlediler.

Basmahanede

Tren tam dokuzu on geçe Basmahaneye gelmişti. Defne ve bayraklarla süslü lokomotif gara dahil olunca, bir alkış tufanı koptu. Bir taraftan da muzika başladı.

Hariciye, Maarif ve Nafia Vekilleri birinci vagonda idiler. İkinci vagonda Başvekil, vali Kâzım Pş. Hacim Muhiddin ve dün gelerek Karşıyakada vagona binen Fahreddin ve Ali Hikmet Paşalar bulunuyordu.

İsmet Pş. açık senk bir kostüm giymişlerdi.

Tren durunca Başvekil alkışlar ve yaşa sesleri arasında, vagondan indiler. Mütebessim bir tavırla istikbale gelenlerin ellerini sıkıtlar.

Buketler ve yaşa avazeleri

Her teşekkülün önünde duruyor ve herkese ayrı ayrı iltifat ediyordu. Esnaf Birliği namına Ruşen Mustafa B. bir bûket takdim etti. Bunu diğer bûketler takip etti.

Başvekil ve Hariciye vekili sefirle bir dakika görüştüler.

Gardan çıkılıyordu. İsmet Pş. otomobiline binerken, orada toplanan binlerce halkı şapkasını üç defa sallayarak selâmladı.

Vali ile birlikte otomobile bindi. İkinci otomobilde Hariciye vekili ve Hacim Muhiddin B. vardı. Üçüncü otomobile Maarif ve Nafia vekilleri bindiler. Diğer otomobillere de sırası ile diğer zevat bindi ve doğruca Gazi bulvarından birinci Kordonu tşkiben Gazi konağına gidildi. Güzergâh binlerce halkın "yaşa" avazesi ve alkışlarla çınlayordu. Konakta ziyaretçilere birer defter açılmıştır.

Misafirler saat on yediye kadar konakta istirahat edecekler, müteakiben vilâyeti, müstahkem mevkii, fırkayı, belediyeyi ziyaret edeceklerdir.

Resmi küşat bugün

Yarın saat on yedide fırkada resmi kabul yapılacaktır. Saat on sekizde de heykelin küşat resmi yapılacaktır.

Misafirler ertesi gün Ege vapuru ile İstanbula hareket edecekler dir. — *Abidin.*

Yolda

İZMİR, 26. — Başvekilimiz yolda her tarafta büyük tezahürat ile karılanmıştır. Hususi tren dün sabah Kütahyadan geçmiş ve istasyonda binlerce halk başvekili selâmlamıştır. Tren halkın ve köylülerin tezahüratı arasında yoluna devam ederek dört buçukta Balikesire vasıl olmuştur.

Balikesir istasyonu ve sokaklar kâmilen halk ile dolmuştu. Her taraf donanmıştı. Başvekil trenden inerek fırka merkezine kadar gitti, orada verilen çay ziyafetinde bulundu. Sonra bir çok heyetleri kabul etti. Akşam yemeğini askeri mahfelde yiyerek saat onda İzmire hareket etti.

Tren bu sabah erken Manisaya vasıl oldu. Valimiz Kâzım Paşa,bazı mebuslar, fırka vilâyet idare heyeti erkânı Başvekili Menemende karşıladır. Paşa hepsinin ellerini sıktı, iltifatlarda bulundu.

Tren Çiğli istasyonuna vasıl olduğu zaman köylüler Başvekili cidden samimi ve candan tezahürat ile karşıladılar. İsmet Paşa bundan çok müteheccis oldu, ikram edilen ayranı içti.

Tren Hacı Hüseyinlerde bir dakika durdu. Paşa, kendisini selâmlıyan köy halkına iltifat etti.

Saat sekiz otuzda tren Karşıyaka istasyonunda bulunuyordu.

MANİSA, 25. (Hususi) — İsmet Pş. Hazretlerini karşılamak üzere İzmir Halk fırkası reisi Hacim Muhiddin, Kasaba şimendifer ikinci müdürü Naci, demiryollar serkomiseri İlmi, hareket başmüfettişi Süleyman, telgraf başmüfettişi Ali Rıza, katarlar başmüfettişi Hasan, telgraf müfettişi Fehmi Beyler bugün Balikesire geçtiler. Manisa valisi Fuat Halk fırkası reisi Kenan Beyler de Somaya gittiler.

İzmir belediyesinde

İZMİR, 26. (Miliyet). — İsmet Pş. vilâyet, kumandanlık ve belediyeyi öğleden sonra ziyaret etmiştir. Başvekil belediyede bir buçuk saat kaldı.

Belediye reisi Behçet B. şehrin ihtiyaçlarını, bütçenin vaziyetini mali imkânsızlığı anlattıktan, sonra yeni tesis edilecek fabrikalardan bir kaçının muhakkak İzmirde kurulmasını temenni etmiştir. Behçet B. Konya ve saire yerlerden gelen buğday ve arpaların İstanbul için tatbik edilen tenzilâtlı ve hususî tarifenin İzmire olan nakliyata da teşmilini temenni etmiştir.

Hazır bulunan meclis azalarından Münür, Mitat, Naci ve Ahmet Şükrü Beyler de kantariye resminin ilâ desini Rıhtımın belediyeye devredilmesi temenniyatında bulunmuşlardır.

İsmet Pş. bütün bu izahat ve temenileri derin bir alâka ile dinlemişler, bu noktalar üzerinde etüt yaptıracaklarını söylemişlerdir. Yansen'in imar plânı hakkındaki raporu da bu meyanda okunmuş ve munakaşalar olmuştur.

İsmet Pş. müteakiben hükûmet konağını teşrif buyurmuştur.

Akşam ziyafeti

İZMİR, 26. (Milliyet)— İsmet Pş. şerefine verilen ziyafet çok samimi ve parlak olmuştur. Ziyafet saat on buçukta hitam buldu ve müteakiben gardenparti başladı. Ziyafette belediye reisi tarafından şu nutuk irat edilmiştir:

"Muhterem ve kudretli Başvekil Paşa Hazretleri,

" İzmirin misafiri olduğunuz bu sevinçli günlerde bu gece İzmir belediyesinin ziyafetini lûtfen kabul buyurarak soframıza şeref ve revnakbahş buyurduğunuzdan dolayı tazimkârlarımızın ve şehir meclisi azaları arkadaşlarımın minnet ve şükranlarını takdime müsaade buyurmanızı rica ederim.

Her Türk ve her Türk şehri gibi İzmirliler ve İzmir kadırşinastır düşman istilâsinin bütün acılıklarını tatmış olan İzmirliler çok sevdikleri ve Türk Cümhuriyetinin en mühim bir limanı ve akdenizin incisi telâkki ettikleri güzel şehirlerini o istilâdan kurtarmış olan garp cephesi ordularının yüksek ve kudretli kumandanını unutmamıştır ve aslâ unutmayacaktır. Onun aziz ismini kalplerinin taderinliklerine hak etmişlerdir ve bu muazzez isim o derinliklerde evlâttan evlâda, nesilden nesile mukaddes bir bergüzar halinde intikal edecektir.

Ancak sizin yüksek şahsiyetiniz Türk ve cihan tarihlerinin kadirşinas sahifelerine yalnız büyük ve muzaffer bir kumandan olarak intikal etmeyecektir. Tarih ile birlikte gelecek Türk nesilleri asırlardan beri bedbahtane ve cemilâne muahedelerle her defasında haysiyet şeref ve istiklâlinden bir parçasını kaybeden bir millete Lausanne sulhü gibi kelimenin büyük mânasile şerefli ve mes'ut bir sulh ihda eden kudretli bir siyaset ve devlet adamı olarak sizi selâmlayacak, taziz ve takdis edecektir.

İzmirlileri garp cephesinin kudretli ve muzaffer kumandanına bağlayan rabıtalar duygular ne kadar kuvvetli derin ve canlı ise Lausanne sulhü kahramanı İsmet Paşaya karşı beslediklerı hürmet, muhabbet ve minnet hisleri de o kadar derin ve samimidir.

Siz Türk cümhuriyetinin ilk şerefli ve kuvvetli Başvekilisiniz.

Büyük kurtarıcı Gazinin kurduğu Türk cümhuriyeti bugünün kudretli asrî devleti haline kalbeden ona cihan siyasetinde büyük ve şerefli bir mevki veren siz ve sizin riyaset ettiğiniz hükûmetlerdir.

Gazinin vücude getirdiği büyük ve emsalsiz inkılâp ve o inkılâbın büyük ve mes'ut tecellileri sizin ve sizin kurduğunuz hükûmetlerin kudretli ve samimî siyaseti sayesinde tahakkuk etmiştir.. Türk milleti kanunu medenisine sizin Başvekâletinizde kavuştu. Türk kanunlarını medenî bir millete lâyik asri bir şekle sokan siz ve sizin riyaset ettiğiniz hükûmetlerdir.

Bu memlekette bu milletin şimdiye kadar şahit olmadığı bir imar siyaseti açtınız ve memleketin mühim şehirlerini ve noktalarını şimendiferlerle bağladınız.

Bu güzel şehrin cümhuriyet idaresi sayesinde vasıl olduğu feyiz ve terakkiyi ve onun imarı için sarfedilen mesaiye her zaman büyük bir alâka ve sevinç ile takip ettiniz.

Cihanı sarsan emsalsiz iktısat buhranının sadamelerinden muazzez memleketimiz İzmir bir çok memleketlere nisbeten az müteessir olmuşsa bunu cümhuriyet idaresinin feyizlerine ve zatı âlinizin kudretli ve durbin siyasetine medyundur.

Muhterem ve kudretli Başvekil Paşa Hazretleri, sözümü uzatmak suretile büyük nezaket ve sabrınızı sui istimal etmek istemem. İfadatıma nihayet verirken kadehimi Türk cümhuriyetinin kudretli ve Büyük Başvekili İsmet Paşa Hazretlerinin sıhhat ve saadetine kaldırır ve cümlenizin bana ittiaa etmenizi rica ederim.

Yaşasın Türk Milleti, Yaşasın Büyük Gazi, Yaşasın İsmet Paşa Hazretleri.

Vekiller

İZMİR, 26 (Milliyet) — Yarın fırkada İsmet Paşa şerefine 250 kişilik bir ziyafet verilecektir.

Nafia vekili bugün Vali Pş. dan Nafia işleri hakkında izahat almıştır.

Hariciye vekili bu gün Karşıyakada ikamet eden annesini ziyaret etmiştir.

Tezahurat, fener alayı

İZMİR, 26 (Milliyet) — Şehir elektrikle tenvir edilmiştir. Muhtelif fener alayları tertip edilmiş, geç vakte kadar tezahürat yapılmıştır.

Gardenparti

İZMİR, 26. (Milliyet) — Gardenparti çok parlak ve eğlenceli oldu. İlk dansa İsmet Pş. kalktı. Başvekil seyahat yorgunluğu üzerine gece yarısı gardenpartiden ayrılmıştır.

Maarif Vekili Bergamaya gidecek

İZMİR, 26 (A.A.) — Maarif vekili Esat Bey yarın sabah saat beşte Bergamaya giderek Bergama harabelerini ziyaret ve Gazi Hazretlerinin heykellerinin açılma merasiminde bulunmak üzere gene ogün avdet edeceklerdir.

* * *

Gazi heykelinin küşadı merasimine de bulunmak üzre C. H. fırkası İstanbul idare heyeti reisi Cevdet Kerim B. şehir meclisinden Nakiye H. dün İzmire haraket etmişlerdir.

HARİCİ HABERLER

Ahvali fevkalâde rejimi kaldırıldı

Kanunu esasi ile müemmen teminat yeniden meriyet mevkiine girdi

BERLİN 26 (A.A.) — Berlinde ve Brandborg eyaletinde ahvali fevkalâde rejimi, reisicümhur Hindenbourg tarafından imzalanan yeni bir emirname mucibince öğle vaktinden itibaren kaldırılmıştır. Öğleden itibaren icra kuvveti, askerî kumandanın elinde bulunmaktan çıkarak mülkî makamlara avdet etmiştir. Zabıtaya ait kuvvet ve salâhiyetler ile zabıta kuvvetlerinin kumandası, yeni polis müdürüne ve Brandbourg eyaleti reisine ait bulunmaktadır. Ahvali fevkalâde rejiminin devamı müddetince, Brandbourg askerî kumandanı Jeneral Rundstaed tarafından neşredilen emirnameler ilga edilmiştir. Reisicümhurun bir kararnamesile muvakkaten tadil edilen ve kanunu esasî ile müemmen bulunan teminat, yeniden meriyet mevkiine girmiştir. Jeneral Von Rundstaedt, ahvali fevkalâde rejiminin kaldırılması lehinde bulunmuştur. Askerî kumandan Jeneral Rundstaedt'in emri üzerine açılan ve mahkemelere sevkedilen adlî davalar, mecralarını takip edeceklerdir. Henüz nihayet bulmamış olan tahkikat iptal edilecektir.

Bir protesto

BERLİN 26 (A.A.) — Sabık Prusya kabinesi azası, Leipzig adalet divanının kararını protesto eden bir nota neşretmişlerdir.

Hitlerciler ve Komünistler

BERLİN 26 (A.A.) — Dün akşam, bir çok karışıklıklar zuhur etmiştir. Komünistler, Hitler'in bayrağını taşıyan bir pencereyi tahrip ederlerken zabıta, müdahale ve ateş etmiştir. Bir çok yaralılar sayılmıştır.

Örfî idare kalktı

BERLİN, 26 (A.A.) — Reisicümhur Berlin ve Brandaburg da ilân edilmiş olan örfî idarenin ilgası hakkındaki kararnameyi imzalamıştır.

Bir ana, kızını Öldürdü

Tarsustan yazılıyor: Burada çok feci bir cinayet vakası olmuş ve bir kadın kendi kızını bıçakla yaralamak suretiyle öldürmüştür. Vakanın tesbit edilmiş olan sebepleri şudur:

Tarsusta hergelecinin kızı Anış denmekle maruf ve içtimai vaziyeti kirli bir kadının Fatma isminde yetişmiş bir kızı vardır. Kız annesinin vaziyetinden memnun değildir. Ve her hangi bir erkekle evlenerek kendisini annesinin elinden kurtarmıya çalışıyor. Annesi ise her ne bahasına olursa olsun kızın evlenmesine mani olarak onu kendisi gibi yapmıya çalışıyor.

Günün birinde Bahri isminde bir gençle kız aralarında evlenmiye karar veriyorlar. Ve geçen çarşamba günü Bahri ile beraber Ahmet efendi isminde bir zata dahalet ederek annesinin vaziyetini ve kendisi hakkındaki düşüncelerini anlattıktan sonra nikâhlârının kıyılması için icap eden muamelenin yapılması rica sında bulunuyorlar.

Tam bu sırada kızının Bahri ile beraber olduğu haberini alan anne doğru Ahmet efendinin evine gelerek her ikisini bir arada görünce canavar gibi kızın üzerine hücum ederek yanında bulundurduğu bıçağı zavallının sol memesi üstüne saplıyor. Kızcağız bu yarayı alır almaz, derhal yere düşerek ölmüştür. Bunu gören katil anne firar etmiş ise de yakasını zabıtanın elinden kurtaramamıştır. Katil karı adliyeye verilmiş ve derhal tevkifhaneye konulmuştur.

Darülfünunun Islahı

(Başı 1 inci sahifede)

sek mektep vaziyetinden yani talim müessesesi olmaktan,çıkacak bir tetkik müessesi haline getirilecektir. Pr.Malche raporunda bunun için de lâboratuvar ve enstitü mesaisine çok ehemmiyet atfetmek lâzım geldiğini işaret etmiştir. Binaenaleyh yeni üniversitede faaliyetin mıhrakı enstitü ve lâboratuvar olacaktır.

Müderrislerin ise, bu vaziyette daimi surette müesseseye bağlı olmaları icap etmektedir. Halen, bazı müderrisler lâboratuvar mesaisini ve hattâ takrirleri muavinlere bırakmaktadırlar. Yeni şekilde, daimî surette meşgul olamıyacak müderrisler tasfiyeye tâbi tutulacaktır.

Pr. Malche raporunda Üniversite hocalarının derecelerini de ayrı bir tasnife tâbi tutmaktadır.. Bu tasnife göre muallimlik kalkmaktadır. Üniversitede hocalara Pr. ve Pr. agr, olmak üzere iki unvan verilecektir.

Bundan başka dersler ve kürsüler arasında değişiklik, tevhit, ilgalar da yapılacaktır. Lâğvedilecek kürsü adedinin 35 i bulacağı tahmin edilmektedir. Buna mukabil bazı yeni kürsüler ihdas edilecektir.

Her şeyden evvel yeni üniversite, bir Türk ilim ve inkılâp müessesesi halinde faaliyette bulunacaktır. Türk üniversitelerinin en başlı vazifeleri Türk inkılâbını kökleştirmek ve her memleketin kendi ilmi olduğu gibi, Türkiyede de bir "Science Turque" yapmak olacaktır.

Bu gayeleri temin için de hükûmet hiç bir fedakârlıktan çekinmiyecektir .

Bir sene evvel bareme giren darülfünun hocaları henüz yeni şekilde maaşlarını almamışlardır. Maaşlar 500 - 400 ilh tesbit edilmekle beraber hocalar gene eskisi gibi maaş almaktadırlar. Bareme göre tesbit edilen bu maaşlar da, bu miktarda, ıslahattan sonra, yani Üniversite Pr. ve Pr. agr. lerine verilmeğe başlanacaktır.

Diğer taraftan, haber aldığımıza göre Pr. M. Malche, tetkikatını müteakip memleketine avdet ederken Türkiyede Üniversite eminliği yapabileceği teklifinde bulunmuştur.

Bir tahsildarı soyanlar

Sandıklıdan yazılıyor: Geçenlerde Uşakta idam edilen bir caninin kardeşi olan Ramazan isminde bir şerir iki arkadaşile birlikte Maliye tahsil memurlarından Murat Efendinin yanında bulunan 2385 lirayı, Murat Ef. uyurken alarak kaçmışlardır. Fakat jandarmaların şiddetli takibi neticesinde haydutlar üç gün içinde yakalanmışlardır.Haydutların, paraları sakladıkları yer de bulunmak üzeredir.

Ottava Müzakereleri

Aradaki pazarlık çok yavaş gidiyor

OTTAWA, 26 (A.A.) — Ottawa konferansının vazifesi, imperatorluk ticaretinin tevsii hususu ile iştigal eden bir numaralı komisyonun mesaisi üzerinde tekâsüf edecektir. Ayni zamanda gayri resmî ziraat ve sanayi mütehassısları, ihtiyaçları hakkında konferansı tenvir etmektedirler. Konferansın mesaisi, ilk defa olarak toplanmış ve imperatorluk dahilindeki tarifeler meselelerini tetkik etmek üzere mütahassıslardan mürekkep talî bir komite tesisine karar vermiştir. İmperatorluk eczası arasında teşriki mesai komitesi, saat 5 te toplanmıştır.

OTTAWA, 26 (A.A.) — İrlanda ve İngiltere murahhaslarının raporları, konferans mahafilinin merakını tahrik etmekte berdevamdır. Muhafaza kâr Le Journal d'Ottawa, İrlanda ve İngiltere murahhaslarının gayet dostane münasebetlerde bulunduklarını, beraberce çalıştıklarını, birlikte yemek yemekte olduklarını yazmaktadır. Bu gazete, ilâve ediyor: Maamafih, aklı başında olan herkes için gerek İngiltere ve gerek İrlanda hükûmetlerinin memleketlerine karşı son derecede muzir olacak bir takım vakayie doğru gitmekte oldukları meydandadır. Bu gazete, netice olarak, bu vaziyetin anlaşılmaz bir vaziyet olduğunu yazmaktadır.

LONDRA, 26 (A.A.) — Londradaki cenubî Amerika mahafili, Ottawa konferansının ilk müzakerelerini büyük bir alâka ile takip etmektedir. Müzakeratın almış olduğu son istikamet, bu mahafili endişeye düşürmekten hâlî kalmamakta ise de hayrete düşürmemiştir. Filvaki et meselesinin müzakerata hâkim olacağı evvelce tahmin edilmiş idi ve bir takım müşkülâta bais olacağı biliniyordu. Dominyonlarla merkezin bu mesele hakkında yekdiğerine muhalif iki tez ileri sürecekleri bekleniyordu, fakat Britanya heyeti erkânı arasındaki zuhur etmiş olduğu zannolunan ve beklenilmiyen ihtilâfın neticeleri hakkında azim endişeler vardır.

Borah Ve borçlar

Noktai nazarını izah ediyor

VASHİNGTON, 26. A. A. — Ayandan M. Borah, sözlerinin Avrupa tarafından fena tefsir edilmemesini istemekte olduğunu beyan etmiştir. Mümaileyh, Borçların külliyen ilgası taraftarı olmadığını, mamafi diğer itilâflar bilhassa tahdidi teslihat hakkında bir itilâf akti mukabilinde yapılacak ilga lehindeki her türlü harekete müzaherete amade bulunduğunu tasrih etmiştir.

VASHİNGTON, 26. A. A. — M. Borah, kendi plânının Cemahiri Müttahidede bazı mertebe mukavemete maruz kalmakta olduğundan bihaber değildir. Maamafih, efkârı umumiyenin büyük bir kısmının "refah" mukabilinde harp borçlarının mübadelesi lehinde bulunduğuna kanidir.

Bunun için de M. Borah, Cemahiri Müttahidenin medyunların tediye kabiliyeti esasına istinaden müzakereye girişmesini fakat Cemahiri Müttahidenin ihracatını almak kabiliyeti üzerinde münakaşa edilmesini telkin etmektedir.

Harp borçlarile tamirat ve indelhace tahdidi teslihat ve tarife meselelerini mevzuu bahsetmeksizin bir konferans akdinin büyük mübalatsızlık olacağı, fikir katisinde bulunan mümaileyh, konferansın Cemiyeti Akvamın yerine Cemahiri Müttahide veyahut başka diğer bir büyük millet tarfından içtimaa davet edilmesini tercih eylemektedir.

Nev-York Times gazetesi M. Borah'ın bu bapta beyanı fikir etmeden evvel Beyaz Saray ve hariciye nezaretile istişare etmiş olduğu mevsuk bir menbadan haber almaktadır.

Mümaileyh, Teşrinisani intihabatından evvel toplanması müşkül olacağını söylediği konferansa Rusyanın da iştirak etmesini istemekte ve milletlerin şimdi ittihat etmelerini aksi takdirde intihatın devam edeceğinden israr eylemektedir.

SON DAKİKA

Mevaddı iptidaiye muafiyet listesi

Bu seneye mahsus olmak üzere hazırlanan listeyi neşrediyor

ANKARA , 26 (Telefonla) — Beş sene muteber olmak üzere 1927 senesinde tanzim edilmiş olan mevaddı iptidaiye muafiyet listesinin müddeti bittiğinden gümrük ve kontenjan vaziyetlerine nazaran en ziyade muhtacı himaye bulunan sanayi mevaddı iptidaiyesi ithal edilmek ve ihtiva edeceği gümrük ve muamele vergisi muafiyetleri bir buçuk milyon lirayı tecavüz etmemek ve yalnız 932 malî senesine mahsus olmak üzere İktısat vekâletince hazırlanan ve Maliye vekâletince tetkik ve muvafık görülen listeye asfaltın da idhali suretile kabulüne Heyeti vekilece karar verilmiş ve bu husustaki kararname âlî tasdika iktiran etmiştir.

Kararname ve melfufu liste yarın sabah intişar edecek olan Resmi Gazetede neşrolunacaktır. Listeyi aynen bildiriyorum:

Hezaran: (Sepet, çiçek ve mobilye Selluit galalin emsali plastik mevat: (tlarak, şemsiye sapı, baston, düğme ve toka fabrikalarına)

Kokoz elyaf ve iplik ipi (yalnız süzme torbası)

Jüt elyaf ve iplik ve ipi (mensucat ve çuval fabrikalarına) Her nevi profil demiri ve demir levha (bilûmum madenî eşya fabrikalarına), Teneke: (yalnız konserve fabrikalarına), Bakır çubuk: (bakır tel ve kablo fabrikalarına) Aluminyom: (Tahta ve çubuk... ko, külçe, nikel) Tahta ve ... (madeni eşya fabrikalarına, ... für dö karbon (yalnız prina... rikalarına), Tasfiye toprağı: ... na fabrikalarına) Triklor (... fabrikalarına) , Hâmızı ... hâmızı klorma, hamızı ... (şimdiye kadar ihtiyacı tesbit dilmiş olan fabrikalara), Süt... tik: (Büyük mensucat ve ... fabrikalarına) Klorit dö şo... yahanelere) Dekistrin (yalnız... muk mensucat fabrikaları... Ham demir, demir çubuk, ç... çubuk, (bilûmum madeni eşya... rikalarına) Egle gayri salih ... vanî yağlar(yalnız sabun fab... larına) Anilin, Alizalin ve ... boyalar: (mensucat, madeni... ya, boyahaneler, sabun fabrikalarına) Pamuk iplikleri 21 num... dan yukarı (tek telli), pamuk... likleri (çift telli beher teli ... numaradan yukarı), Pamuk... likleri (ikiden ziyade telli be... teli 21 numaradan yukarı), ... lı, dokuma, mensucat, trikotaj... çorap fabrikalarına..

Boyalı, boyasız Kamgam ... leri yalnız mesucat fabrikaları... Beta naktol (boyahanelere, b... fabrikalarına) Kavlen, Teltişb... (ihtiyacı tesbit edilmiş fabrika... ra) hasır şapkalık saz şeri... (yalnız şapka fabrikalarına)

Antrafik tozu: (Şakuli fr... çimento fabrikalarına).

Yeni nüfus umum müdürü

ANKARA, 26 (Telefonla) — Yozgat valisi Ali Galip B... Nüfus umum müdürlüğüne ve Nüfus umum müdürü Akif B... Gazi Antep valiliğine tayin edilmişlerdir.

Italyada gizli harp gemileri yapıldığı tekzip ediliyor

ROMA, 26 (A.A.) — İstefani Ajansı bildiriyor: İngiliz Deyli Telgraf gazetesi İtalyanın gizli harp gemileri yapmakta olduğuna dair bir makale neşretmiştir. Bu haber tamamen asılsızdır. İtalyanın hali inşada ancak iki harp gemisi vardır ki bu... lar da parlementoda resmen bildirilmiştir.

Zehirli bir kuyunun kurbanları

UŞAK, 26 (A.A.) — Uşağın Bozkuş köyünden üç saat m... safedeki kuyuya düşen bir tavuk zehirlenerek ölmüş ve tavuğu çıkarmak için uğraşan iki kişi zehirlenerek vefat etmişlerdir. B... nun üzerine kuyuya diri bir tavuk indirmişler tekrar çıkarınca... nun da öldüğünü görmüşlerdir. Hâdise kaymakamlığa haber v... rilmiştir. Kuyunun doldurulması için tebligat yapılmıştır.

M. Venizelos Yalovaya gelmiyor

ATİNA, 26 (Hususî) — Fransada bulunan M. Venizelos bir Atina gazetesi muhabirine Türkiyenin Cemiyeti Akvama iştirakinden çok memnun olduğunu söyledikten sonra, bu sene Yalovaya gidemiyeceğini teessürle ifade eylemiştir.

M. Venizelos İsmet Pş. ya bir mektup yazarak itizar beyan edeceğini de ilâve etmiştir.

Rıhtım şirketi davası bitti

İZMİR, 26 (Milliyet) — Rıhtım Şirketi davası hitam bulmuştur. Evrak esas mütaleaye verilmiştir.

Bir tayyare Kazası

Bükreş - İstanbul yolu üzerinde bir tayyare arızası

SOFYA, 26. A. A. — Bükreş - İstanbul seyahatını yapan bir Sidna tayyaresi motöründe hasıl olan bir bozukluk üzerine Romanya hududundaki Kemanlar civarında karaya inmeğe mecbur kalmıştır. Tayyare de dört yolcu ile pilot vardır. Silindirler, makina tahribata uğramıştır.

[Dün bu kaza hakında Sidna şirketinden malûmat istedik. Bize şu izahatı verdiler:

— İstanbula Bükreşten bugün tayare gelmiyecektir .Bükreşten yarın sabah bir tayyare saat 10 da gelecektir. Bu tayyare de yarın sabah (bu sabah) sat 7 de Bükreşten kalkacaktır. Böyle bir kaza olsaydı biz muhakkak haberdar olurduk. Fakat söylediğim gibi ne dün, ne bugün Bükreşten İstanbula tayyare haraket etmiş değildir. Ancak dün (evvelki gün) İstanbuldan Bükreşe bir tayyare haraket etti. Bu tayare Burgaz iner, oradan başka bir tayyare Bükreşe kalkar. Bu tayyare hakkında bize hiç bir malûmat gelmedi.

Bulgarlar da Memnun!

Türkiyenin Cenevre ye gitmesi haricî siyasetinin tabiî bir neticesidir

SOFYA, 26. A. A. — M. Pancodoref Demokrat fırkasının naşiri ekârı olan nimresmi (Zname) gazetesinde Türkiyenin milletler cemiyetine duhulü münasebetiyle yazdığı makalede diyor ki (Türkiyenin iltihakı milletler cemiyeti için maneviyat kazançtır. Yeni Türkiye bir çok sebeplerden beri milletleri ayıran herşeyi unutturmak için çalışıyor. Türkiyenin beynelmilel yüksek müessesesine duhulü mihveri beynelmilel uzlaşma olan haricî siyasetinin tabiî bir neticesidir. Türkiyenin beynelmilel müsalemet eserine iştiraki yakın ve uzak memleketlerle akdettiği itilâflar hakkında en küçük bir şüpheyi dahi izale etmektedir. Milletler cemiyeti azasının müttefikan verdikleri reyler Gazi ile yorulmaz arkadaşlarının ilham ve idare ettiği ıslahat eserinin tekmil dünya tarafından takdir edildiğinin yeni delillerinden biridir. Biz Bulgarlar Türkiyenin bizim de dahil olduğumuz beynelmilel aileye iltihakından memnun olabiliriz. Bu iltihak milletler cemiyetinin nüfuzunu yükseltmekte ve ehemmiyetini arttırmaktadır.

Tütün Kanununda Ne Gibi Tadilât Yapılıyor?

Ekonomi

Yerli mallar sergisi için hazırlıklar

Bu seneki serginin geçen senelerden daha çok iyi olmasına itina ediliyor

Bu sene 1 Ağustosta açılacak olan Millî sanayi birliğinin büyük eseri ve yerli malı siyasetinde en müessir âmil olan yerli mallar sergisi büyük bir faaliyetle hazırlanmaktadır.

Dördüncü yerli mallar sergisi, bu sergilerin ilk müteşebbisi olan ve muvaffakiyetle idare eden Birlik kâtibi umumisi Nazmi Nuri B. tarafından Avrupa sergileri mükemmeliyetinde tertip edilmektedir. Dört seneden beri halkın büyük rağbet ve teveccühünü kazanan ve halka yerli malı ruhunu aşılıyan sergi bu sene bir çok yerlilikleri nefsinde cemetmiştir.

Bu seneki sergiye bütün sanayi müesseseleri iştirak etmektedir. Bu sene 11 temmuzda en güzel paviyon sahibine bir vazo verilecektir. Bu itibarla her fabrika en iyi paviyona sahip olabilmek için büyük bir faaliyet sarfetmektedir. Sergiye fabrikaların rağbeti geçen seneden çok fazladır.

Sergi münasebetile Galatasaray lisesi 250,000 liraya sigorta ettirilmiştir. Mektebin cephesi de yeniden badana edilmektedir. Mektebin önündeki bahçe de asfalt olarak yapılacaktır. Sergi bahçesinde bu sene beş metre yüksekliğinde İsviçre tarzında bir muzika köşkü yapılmıştır. Sergide bir de çocuk bahçesi yapılmaktadır. Bu bahçede atlı karıncalar, salıncaklar kurulmaktadır. Sergide Cümhuriyet gençler mahfili üç temsil verecektir. Bu temsillerden birincisi dört Ağustos perşembe akşamı verilecek ve üçü de komedi muzikal olacaktır.

Süngerlerimiz

Harbi umumiden evvel Gelibolu'da büyük bir inkişafa mazhar olmuş olan süngercilik harpten sonra atıl bir hale gelmişti.

Gelibolu'da Ahmet kaptan namında bir zat son zamanlarda bu işle esaslı surette meşgul olmağa başlamış ve Türk gençlerinden iyi süngerciler yetiştirmiştir.

Gelibolu Ticaret odası Marmara mıntakasının bu çok güzel süngerlerine müşteri bulunması için İstanbul Ticaret odasının tavassutunu istemiştir. İstanbul odası bu süngerlere Amerikada büyük bir müesseseyi müşteri olarak bulmuştur.

İtalyada fındık

Triyeste Ticaret mümessilliğinden Ofise gelen malûmata nazaran, İtalyanın bu seneki fındık rekoltesi geçen senekinden daha fazla tahmin edilmektedir.

Geçen seneki İtalya fındık rekoltesi 180,000 kental kabuklu idi. Bu seneki mahsul daha dolgun görülmektedir.

Ofise gelen malûmata nazaran Trabzon fındık rekoltesi 350.000 kantar olarak tahmin edilmiştir.

Balkan ticaret odası

Balkan Ticaret odası teşkili için Dahiliye Vekâletinden talep edilen müsaade dün bu işe memur bulunan İstanbul Ticaret odasına gelmiştir.

Balkan Ticaret odasının eylûl ayı zarfında küşadı mukarrerdir.

Oda meclisi bugün toplanıyor

Ticaret odası meclisi bugün saat 15 te toplanacaktır. Bu içtimada evvelki gün yapılan Ticaret borsası intihabı tastik edilecek ve heyete Oda namına iştirak edecek iki aza seçilecektir. Bu iki azanın geçen sene olduğu gibi Hamdi ve Hüseyin Sabri Beyler olacağı tahmin edilmektedir.

İtalyan ticaret ataşesi Ankarada

İtalya ticaret ateşesi Bari sergisi hakkında İktısat vekâletile temas etmek üzere dün akşam Ankaraya gitmiştir.

Tiftik ihracatımız

Halı ve tiftik ihracı hakkındaki kararnamenin tatbiki tiftik ihracatımızda ehemmiyetli bir faaliyet husule getirmiştir.

Dün şehrimizden mühim bir ticarethane Botnia vapurile 300 balya tiftik sevketmiştir. Bundan başka diğer iki müessese de biri 900 diğeri 250 balya olmak üzere ceman 1050 balya tiftik sevketmişlerdir.

Temmuz ayı zarfında tiftik ihracatımız yalnız İstanbuldan 3 bin balya kadardır.

Son günlerde tiftik fiatlerinde bir yükselme görülmektedir.

Dün 14 vagon buğday geldi

Dün Anadolu'dan şehrimize 14 vagon buğday gelmiştir.

Filyos-Zonguldak hattı

Filyos - Zonguldak şimendifer hattının inşasına talip olan bir Fransız grupu hükûmete bu hususta bazı tekliflerde bulunmuştur. Grup mümessili ile Ankara'da müzakerat cereyan etmektedir.

Yeni kanunlar

Türkiye iskele ve limanları arasında posta seferleri hizmetinin Devlet idaresine alınması na dair kanun dün Vilâyete teb liğ edilmiştir.

Bundan başka Türk gemi kurtarma anonim şirketi teşkilâtı hakkındaki kanun da gelmiştir.

Vali bugun gelecek

Vali ve Belediye reisi Muhittin B. bugün Yalovadan şehrimize dönecektir. Muhittin Bey şehrimizde bir kaç gün kalacak, tekrar Yalovaya gidecektir.

"Dil", nasıl Satılır?

Emlâk ve Eytam Bankasının son ilânlarından birinde Büyükadadaki Dil mesiresinin sekiz taksitle satılık olduğu görülmektedir. Dil eskiden beri Büyükadanın mesiresidir ve eğer Büyükada ya,arka tarafların da imarı için lâzım olan ikinci iskele yapılırsa Dil başlıca şerefli yerlerden biri olacaktır.

Şimdi bir hususî şahsın bu mesireyi alıp ve arsalara ayırıp satarak halkı mesireden mahrum et mesine nasıl cevaz verilebilir? Belediyenin Emlâk ve Eytam Bankası ile anlaşarak bu mesirenin beyhude yere ziyan olmaktan kurtarılmasını temenni edelim.

BORSA

26 Temmuz 1932

Akşam Fiatları

İstikrazlar		Tahvilât	
Ist. dahili	96,—		
Şark d. yolları	8,95	Elektrik	5,—
D. Muvahhide	54,—	Tramvay	4,90
Gümrükler	7,—	Tünel	5,—
Saydı mahi	4,75	Rıhtım	17,—
Bagdat	6,—	Anadolu I	31,—
T. askeriye	6,—	„ III	29,50
İzmir Belediye istikrazı	94	„Mümessil	29,90

Esham			
Ic Bankası	9,30	Terkos	28,—
Anadolu	18,20	Çimento Ar.	10,10
Reji	4,20	Ünyon dey.	21,50
Şir. hayriye	14,50	Şark dey.	2,15
Tramvay	44,75	Balya	2,—
Umumi sigorta	10,25	Şark m. ecza	2,40
Bomonti	22,—	Telefon	13,75

Çek fiatları			
Paris	12,03	Prag	15,94,83
Londra	755	Viyana	4,09
Nüyork	47,13	Madrit	5,89
Milano	9,26	Berlin	1,98,37,5
Brüksel	3,4[illegible]	Varşova	4,21
Atina	75,27,5	Peşte	3,84
Cenevre	2,42,18	Bükreş	79,31
Sofya	65,98	Belgrat	29,50
Amisterdam	1,17,07	Moskova	1087,50

Nukut (satış)

	Kuruş		Kuruş
20 Fransız	172,	1 şilin, Av.	26,—
1 İsterlin	760,—	1 pezeta	16,—
1 dolar	212,5	1 mark	50,—
100 liret	217,—	1 zolti	24,—
100 L. Belçika	112,—	1 pengo	30,—
100 drahmi	42,—	20 ley	24,—
20 L. İsviçre	822,—	20 dinar	74,—
100 leva	25,—	1 Çernoveç	—
100 florin	85,—	1 Altın	9,26
100 kur (Çek.)	125,—	1 Mecidiye	40,—
		1 banknot	2,33—

Maaş Cüzdanları

Kırdırmak istiyenler mürabahacıların ellerinden kurtarılıyor

Mütekait, eytam ve eramili sarraf ve murabahacıların elinden kurtarmak için Maliye Vekâletile Emlâk ve Eytam Bankası arasında hâsıl olan anlaşmaya dair bankanın İstanbul şubesine henüz bir emir gelmemiştir. Yalnız banka merkezi bu husus için icap eden tahsisatı dün bankanın İstanbul şubesi emrine vermiştir.

Emlâk ve Eytam bankası mütekaidin, eytam ve eramilden üç ayda bir maaş alanların maaşlarını arzu ederlerse üçer aylık olarak kıracaktır. Bu muameleye mukabil banka yalnız ayda yüzde bir faiz alacaktır. Halbuki şimdi bu nevi muameleyi yapan sarraflar ayda asgari yüzde on almaktadırlar. Bu şekilde arada nisbet kabul etmiyecek kadar bir fark vardır. Şimdilik muamele yalnız bankanın İstanbul şubesinde yapılacak, ileride icap ederse teşmil edilerek şubeler tesis edilecektir.

Maaşlarını kırdıracaklara azamî sühulet gösterilecek ve maaş cüzdanının maaş şubeleri tarafından tasdiki kâfi gelecektir.

Poliste

Kızıltoprakta Hırsızlar

Şebeke yakalandı, Adliyeye verildi

Bir müddetten beri Kızıltoprak ve havalisinde hırsızlık yapan bir şebeke meydana çıkarılmıştır.

Bunlardan İbrahim, İlyas, Ramazan, İsmail, Kâmil, Rifat ile iki kadın yakalanmıştır.

Bunlar bir ay içinde on yedi hırsızlık yapmıştır. Hepsi adliyeye verilmiştir.

Bir şoför dayak yedi

Nişantaşında oturan şoför Osman efendinin idaresindeki kamyon Kasımpaşa iskelesinde kum almak için manavra yaptığı esnada kamyon oradan geçmekte olan Cemal Beyin üzerine yürümüştür. Bunun üzerine Cemal Beyle arkadaşı Rıza efendi şoförü döğmüşler ve ikisi de yakalanmışlardır.

Geçimsizlikten..

Büyükderede tayyare hangarında manavracı Ali ile manavracı İbrahim geçimsizlik yüzünden kavga çıkarmışlardır. Ali, İbrahimi karnından yaralamıştır.

Japon yakalandı

Sazlıderede Ahmedi vurarak kaçan Japon Cevdet dün yakalanmıştır.

İki cambaz kumpanyası arasında kavga

Emirgân korusunda canbazlık eden Ali Efendi kumpanyası ile Abdullah ve Halit efendi kumpanyası arasında müthiş bir kavga olmuştur.

Kavgaya korunun paylaşılamaması sebebiyet vermiştir. Ali efendi kumpanyası Samatyadan Emirgâna geçmiş, direkleri dikerek telleri kurmuştur. Fakat daha evvel Halit ve Abdullah Efendiler kumpanyası bu koruya talip oldukları gibi sahibi ile de anlaştıklarından Ali Efendinin açık gözlülük yapmasına fena halde kızmışlardır. Bunun üzerine her iki kumpanya müdürleri ve müstahdimleri arasında bir kavga başlamış, çambazlar, palyaçolar birbirlerine girmişlerdir. Etraf koruluk olduğu için bolca odun ve sopa tedariki mümkün olmuş ve cambazların biribirlerine ikram ettikleri sopa ziyafeti bir hayli sürmüştür.

Nihayet etraftan halk ve polisler yetişmiş, kavgacı cambazlar güç hal ile ayrılabilmişlerdir. Kavga esnasında fena halde dayak yiyen ve başından omuzundan yaralanan Halit Efendi baygın bir halde hastaneye kaldırılmıştır. Abdullah ve Ali efendilerle palyaçolardan biri de yaralanmıştır. Zabıta tahkikata devam etmektedir.

Polenez yolunda soygunculuk

Polonezköyü muhtarı karısı ile birlikte Paşabahçesine gelirken önlerine, birisi kamalı, dört kişi çıkmıştır.

Bunlar kadının nişan yüzüğü ile bazı eşyayı alarak kaçmıştır.

Yapılan tahkikat neticesinde asıl failler Lâz Mehmet yakalanmıştır.

Mahkemelerde

İstanbul kasalarını soyan hırsızlar

Çete reisi bütün kasaları kendisinin soyduğunu söylüyor

Kaç kasa kırmış ve kaç lira çalmış? hepsini anlatıyor..

İstanbul zabıtası bundan üç dört ay kadar evvel, 6 kişilik bir hırsız kumpanyasını cürmü meşhut halinde yakalamağa muvaffak olmuştu. Başlarında Groner Frens isminde çok mahir bir kasa hırsızı bulunan bu kumpanya efradı, korkunç faaliyetlerine pek az zamandan beri başlamış olduk ları halde Sirkeci istasyonundaki Şark Şimendiferleri kasasını açmakla işe başlayarak sırasile Beşiktaş Malmüdürlüğünün, Mesadet hanında Belediye tahsil ve icra şubesinin, Beyoğlunda mezeci Nikolakinin kasalarını alâtı mahsuse ile açarak muhteviyatı olan paraları aşırmışlardı. Bundan maada Madam Lina isminde bir kadının mücevheratını çalanlar, Alâiye hanımda tüccardan İzzet B. in yazıhanesini soyanlar de gene bunlardı.

Zabıtanın uzun takibat neticesinde kıskıvrak yakaladığı bu müthiş çete efradı nihayet yaptıkları işlerin hesabını vermek üzere Üçüncü ceza mahkemesi huzuruna çıkarılmışlardır.

Mevkufen ilk defa duruşmaları yapılan hırsız şebekesi efradının isimleri şunlardır:

Groner Ferens, Çopo Ferens, Kiş Mikloş, Pirints Yohan, Gûyaş Jozef, Kunts Karol.

Gayri mevkuf olarak davaya dahil edilen yedi kişilik kafilenin isimleri de şunlardır: Paput Jozef, Artur. Avgustos, Şanvel, Madam Pirints Roza, Antvan Japer.

Dava evrakı okunduktan sonra maznunlar birer birer sorguya çekildi. İlk isticvap edilen kasa hırsızı Macar Groner Ferens oldu. Groner, büyük bir soğukkanlılıkla sorulan suallere tercüman vasıtasile cevap veriyordu.

Sirkeci kasasını nasıl soymuş?

Reis kendisine sordu:

— Ne iş yaparsın?

Cevap verdi:

— Boyacıyım!

— Sirkecideki şimendifer kasasını sen mi açtın?

Groner, gayet lâkayt bir tavırla:

— Evet, dedi, ben açtım.

— Kimin yardımile?

— Hiç kimsenin yardımı olmadı. Tek başıma açtım. Bir aralık Ferense işi açmak istedim.

Razı olmadı. Ben böyle belâlı işlere girmem dedi.

Sirkeci kasasını açtığım zaman saat 10 - 10,5 vardı. Açmak için maymuncuk kullandım.

Maymuncuğu yapan benim. Kasada 850 lira para buldum. O sıralarda rahatsızdım. Bu paranın hepsini doktora ve ilâca harcadım.

Beşiktaştan 2300 lira..

— Beşiktaştaki kasayı da kıran sen misin?

— Evet!

— Onu da yalnız başına mı kırdın...

— Evet! Öğleden sonra saat 3 vardı. Binanın yanındaki bahçeden içeri atladım. Kasanın demirini elimle bükmek suretile açtım.

— Ya Mesadet hanındaki kasa?

— Onu da ben açtım. Kasanın saç kısmını parçalayarak içindeki 55 lirayı aldım.

Beşiktaştaki kasada 2300 lira para elime geçmişti. Mezeci Nikolakinin kasasını da anahtar uydurarak açan gene benim! İçinde ancak sekiz lira para çıktı.

— Bütün bu işlerde sana yardım eden olmadı mı?

— Hayır..

— Madam Lidanın evindeki hırsızlık?....

— Ondan haberim yok. Lida isminde bir kadın bile tanımayorum. İzzet Beyin yazıhanesini de ben soymadım."

Ötekisi ne anlatıyor?

Makinist olduğunu söyleyen maznunlardan Ferens, isticvabında dedi ki:

— Groner, bir gün benim dükkânıma geldi. Makas biçiminde keskin bir bıçakla bir tornavida ısmarladı. Ne yapacaksın? dedim "Köprü işine gidiyorum, lâzım olacak" dedi.

Groner bunu inkâr etmedi:

— Evet, bunları Ferense ısmarlayan benim! dedi.

Hepsini inkâr!

Kiş Mikloş, her şeyi inkâr etti:

— Groner tanıdığım, görüştüğüm adam değildir!

Pirints Yohan — İki sene evvel beraberdik. Sonra ayrıldık. Bir defa bana bu işleri açacak oldu. Reddettim. Bir daha o meseleye dair bir şey konuşmadık.

Gûyaş Jezef de şunları soyledi:

— Bana bir köprü işinden bahsederdi. Bir gün bana 450 lira getirdi. Bunları sakla, bende durursa belki harcarım dedi.

Paraları ne yapmış?

Reis tekrar kasa hırsızı Groneri isticvap ederek, bu kadar parayı ne yaptığını sordu. Groner paraları hastalığının tedavisine sarfettiğini tekrar etti.

Gayri mevkuf suçluların gelmediği anlaşıldığından bunların celbi için muhakeme başka güne bırakıldı.

Behiç Bey tahliye edildi

Çamlıcada, Safa bahçesinde garson Aleksandırı tabanca kurşunile öldürdüğü sabit görülerek evvelce Ağırcezada 15 seneye mahkûm olan Behiç Bey hakkındaki karar temyizçe nakzedilmişti. Ağırcezada ikinci defa cereyan eden muhakeme neticesinde katil hâdisesinin hataen vukua geldiği yapılan tahkikatla anlaşıldığından Behiç Beyin cezası 2 sene ye indirilmiş ve kendisi mahkûmiyet müddetini ikmal ettiğinden dün tahliye edilmiştir.

Habip'ten davacı

Ahçı Mehmet ağa çırak olarak boğazı tokluğuna yanına aldığı Habip ismindeki gençten davacı..

Habip, üç gece kadar ahçı Mehmet ağada misafir kalıyor. Üç gün sonra Habibi aradınsa bul...

Yalnız kendi gitse ehemmiyeti yok. Beraberinde Mehmet ağanın çeketile pantalonunu ve daha bazı eşyasını da alıp götürüyor.

Davacı Mehmet ağa mahkeme de yanıp yakılıyordu:

— Haline acıdım. Boğazı tokluğuna yanına aldım. Para filân konuşmadık. Ayağına pantalon sırtına yeni caket vermiştim. Bunları da alıp kaçtı. Verdiğim eşyayı isterim.

Habip kendini müdafaa etti:

— Bana aylık verecekti verme di. Alacağıma karşılık ceketle pantalonu alıp kaçtım.

Habip bundan başka Mehmet ağanın kendisine yolsuzlukta bulunduğunu iddia ediyordu. Muhakeme, karar için kaldı.

Fatih adliye teşkilâtı

Fatih Adliye teşkilâtı, muhassasatı zatiye binasına taşınmıştır.

Karadeniz vilâyetlerinde tapu işleri

Dört günden beri şehrimizde bulunan Tapu ve kadastro müdürü umumisi Cemal Bey dün Tapu müdiriyetine giderek İstanbul Tapu ve kadastro işlerini tetkik etmekle meşgul olmuştur. Cemal Bey bugün Trabzona hareket edecektir. Kadastro müdürü Sadettin Beyle fen işleri müdür muavini Ahmet Sadi Beyler kendisine refakat edecektir. Cemal Bey dün bir muharririmize demiştir ki:

— Trabzon, Samsun, Kars ve Artvine gideceğim. Kars ve Artvinde yapılan tapu tahrirlerini göreceğim. Trabzon ve Samsunda da iskânı âdi ve tefviz suretile verilmiş yerlere ait muamelâtın çokluğu ve karışıklığı hasebile tescilinde bir çok müşkülâta tesadüf edildiğinden şikâyet ediliyordu. Bu iki vilâyetin muamelâtını tetkik edeceğim. Gayrimenkullere ait tapu senetlerinin bir an evvel verilmesi için ne yapmak lâzım gelirse icabını mahallen tetkik edeceğim.

Üçüncü Balkan konferansı

Üçüncü Balkan konferansı bu sene teşrinievvelde Bükreşte toplanacaktır.

Aldığımız malûmata nazaran konferansta bulunacak murahhasların teşbit edilmiştir.

Çanakkale Ziyareti

Şehitlikleri imar cemiyeti bir program hazırladı

Her sene olduğu gibi bu sene de Çanakkale şehitliği ziyaret edilecektir.

Şehitlikleri imar cemiyeti dün toplanarak seyahat programını müzakere etmiştir.

Bir vapur 19 ağustos perşembe akşamı limanımızdan hareketle Anafartalara gidilecektir.

Cuma günü merasim yapılacak ve vapur cumartesi sabahı şehrimize dönmüş olacaktır.

Maliye müsteşarı yarın gidiyor

Şehrimizde bulunan Maliye müsteşarı Ali Rıza B. dün Defterdar Mustafa B. le görüşmüş ve şehrimizdeki Maliye Vekâletine merbut müessesata uğramış ve İnhisarlar umum müdürü Hüsnü B. i ziyaret etmiştir. Müsteşar B. yarın Brendizi'ye hareket edecektir.

Gümrük ve İnhisarlar müsteşarı Adil B. de dün öğleye kadar İnhisarlar ve öğleden sonra gümrükler idarelerinde meşgul olmuştur.

Bugün 1000 Faşist seyyah geliyor

Bugün şehrimize bin İtalyan faşist seyyah gelecektir. Seyyahlar arasında bazı maruf zevat ve âyan azaları vardır. Belediye kendilerine mihmandarlar tayin etmiştir.

Teklifte bulunmuş Fransız şirketi yok

Dün akşam refiklerimizden biri bazı Fransız sermayedarlarının Türkiyede otobüs işletmek ve yol inşa ve bankalar tesis etmek için hükûmete teklifatta bulunduğunu haber vermekte idi. Otobüs işletmek hususunda yapıldığından bahsedilen tekliflerin, imtiyazı Ankara belediyesine devredilmiş olan otobüs şirketi için yeni otobüsler alınmakta olmasından galât olduğu anlaşılmaktadır. Filhakika bir otomobil ve otobüs fabrikasını temsil etmekte olan jeneral Sekretoff isminde bir Rus jenerali bundan evvel Ankara'ya giderek belediyenin satın alacağı otobüsler için tekliflerde bulunduktan sonra avdet etmiştir. Fransız sefareti ataşe komersiyali M. Georges Pessereau da bize bu haberi yazdığımız şekilde tashih etmiş ve yol inşaası ve banka tesisi hakkında Fransız sermayedarları tarafından yapılmış bir tekliften haberdar olmadığını söylemiştir.

Eski Tütün Kanunu

Kongre nerelerde tadilât yapıyor?

1701 numaralı tütüncülük kanununun tadili esaslarını tesbit etmek üzere teşekkül eden kongre, evvelki gün aktettiği ilk içtimada, kanunda yapılacak olan tadilât kongreye teklif etmek üzere bir encümen teşkiline karar vermişti. İnhisarlar hukuk müşaviri Hamit Beyin riyasetinde bulunan bu encümen Kâtipzade Sabri, Tütün inhisarı yaprak tütün şubesi müdürü Nazmi, Ziraat fen şubesi müdürü Nesip, haricî ticaret ofisi raportörlerinden Halûk, İktısat vekâleti müşavirlerinden Habip Edip, Akhisar Tütüncüler Bankası müdürü Halil Beylerle İzmit, Tokat ve Kırklareli tütüncülerini temsil eden zevattan mürekkeptir. Encümen dün toplanarak tetkikatına başlamıştır. Dünkü içtimada tütün satışının inkişafını temin için tütünün hangi mıntakalarda ekilmesi, hangi mıntakalarda ekilmemesi lâzım geldiği etrafında müdavelei efkâr edilmiştir. Tütün ekilmesi memnu olan mıntakalar eski kanunda tasrih edilmiş ise de yeni kanunda İzmir, Samsun gibi belli başlı ve cihan tütün piyasalarında tanınmış tütünleri yatiştiren mıntakalar tütünlerinin bir kat daha revacını teminen memnu mıntakaların tezyidi mevzuu bahsolmuştur. Encümen tetkikatına devam edecektir. İnhisarlar umum müdürü Hüsnü Bey dün kongre müzakeratı hakkında bize şu beyanatta bulunmuştur:

— Eski kanunun ziraî, iktısadî ve malî noktai nazardan tadili mevzuu bahistir. Kongreyi toplamaktan maksat budur. Geçen şubatta Ankarada toplanan tütün kongresinin dermeyan ettiği temenniler nazarı itibara alınmak suretile Tütün inhisar idaresince kaleme alınmış olan proje bir kere daha gözden geçirilmektedir. Gerek bu projeye dahil olan kısımlardan ve gerek kanunun bu projede tadili derpiş edilmemiş olan kısımlarında tadiline veya ilâvesine lüzum görülecek noktalar komisyonda tesbit edilecek ve B. M. Meclisinin teşrinisani içtimaına yetiştirilmek üzere bir kanun projesi tanzim edilerek vekâlete gönderilecektir. Bu proje hazırlanırken tütün istihsal eden memleketlerin mevzuatı da mümkün olduğu kadar gözden geçirilmektedir"

Adliye vekili gitti

Birkaç günden beri mezunen şehrimizde bulunan Adliye Vekili Yusuf Kemal Bey Ankaraya avdet etmiştir.

Talebe kampları

Darülfünun, yüksek mektep ve liseler talebesi askerî kampları yarın akşam hitam bulmaktadır. Talebe bu kamp neticesinde de teftiş verecekler, muvaffak olanların askerî vesikalarına kayıt düşürülecektir. Talebe umumiyetle bu sene kamplardan çok istifade etmişlerdir.

Dün istanbulda üç yangın oldu

Bunlardan birisi azkalsın bir facia halini alıyor ve bir aile yanıyordu!

Dün iki yangın ve bir yangın başlangıcı olmuştur.

1 — Dün saat 16,30 da Tavukpazarında Salâhattin Beyin sahip ve marangoz Mitat efendinin müstecir olduğu 21 No.lı binadan bir yangın çıkmıştır. Bu bina üç katlıdır, kârgirdir. Binanın alt katındaki dükkânda Rifat efendi marangozluk etmektedir. Binanın ikinci ve üçüncü katında dört aile oturmaktadır.

Yangın birdenbire marangozaneden çıkmıştır. Oradan geçen bir taharri memuru yangını görünce itfaiyeye haber vermek için o civarda telefon bulunan kasap Ahmet efendinin dükkânına koşmuştur.

Telefon santralı evvelâ Üsküdar itfaiyesini veriyor, sonra da İstanbul itfaiyesi bulunuyor.

Bu suretle itfaiye geldiği zaman yangın üçüncü kata sirayet etmiş bulunuyordu.

Yangın birden bire parladığı cihetle büyük bir telâşı mucip olmuştur. Çünkü ikinci ve üçüncü katlarda bir erkek, bir kadın ve bir çocuk bulunuyordu.

Bunlar korkularından pençereler önünde feryat ediyorlar ve atılmak istiyorlardı.

Bu feci vaziyet karşısında civardakiler bir merdiven tedarik ederek bunları yanmaktan kurtarmışlardır.

Bu bina kâmilen yanmıştır. Ateş yanındaki eve de sirayet etmek üzere iken itfaiye önüne geçmiştir.

Yangın yerine itfaiye müdürü İhsan, Eminönü kaymakamı vekili Abdullah B.ler gelmişlerdir.

2 — Sabah saat onda Taksimde elektrik şirketinin Ayaspaşa fabrikasında yağları tasfiye eden daireden yangın çıkmıştır.

Yangın tasfiye dairesinde yağ kaynamağa mahsus kazandan çıkmış ve itfaiye derhal yangın mahalline geldiği için harik suratle söndürülmüştür.

3 — Ortaköyde tavukçu Remzi sokağında Süleyman efendinin oturduğu iki numaralı evden ateş çıkmış ve çabuk bastırılmıştır.

Milliyet

Asrın umdesi "MİLLİYET" tir.

27 TEMMUZ 1932

İdarehane: Ankara caddesi, 100 No.

Telgraf adresi: İst. Milliyet
Telefon Numaraları:
Başmuharrir ve Müdür: 24318
Yazı işleri Müdürlüğü 24319
İdare ve Matbaa 24310

ABONE ÜCRETLERİ:

	Türkiye için L. K.	Hariç için L. K.
3 aylığı	4 —	8 —
6 „	7 50	14 —
12 „	14 —	28 —

Gelen evrak geri verilmez — Müddeti geçen nüshalar 10 kuruştur. Gazete ve matbaaya ait işler için müdiriyete müracaat edilir. Gazetemiz ilânların mes'uliyetini kabul etmez.

BUGÜNKÜ HAVA

Bugün hava ekseriyetle açık olacak lodos mütevassit bir kuvvette esecektir. Dün tazyiki nesimi 760 milimetre, en fazla sıcaklık 28, en az 17 derece idi.

FELEK

Gidiyor, Gidiyor..

İşin edebiyat ve san'at tarafını bırakalım. İstanbulun şairlerimize nefis şiirler terennüm ettiren güzelliklerinden de uzun uzadıya bahsetmiyelim... Devir, rahat arayan, ucuz arayan, kolay arayan devirdir. Biliyor musunuz, şu beş on gün zarfında İstanbuldan binlerce adam denize girmek, kaplıcalara girmek için Bulgaristana gitmektedir. Bu adamların gitmesi demek bizim memleketten harice yüz binlerle lira çıkmak demektir. Çıkanları muahaze edemeyiz... Bulgaristanda günde 3 lira ile gününü gün eden bir adama İstanbulda ayni şerait altında bu fiyata hangi plâjı, hangi kaplıcayı gösterebilirsiniz. İstanbul, dünyanın en güzel yeri, dünyanın en beceriksiz otelcileri, kazinocuları, plâjcıları elinde berbat olmuştur. Görülüyor ki, biz değil hariçten İstanbula seyyah getirmek, hattâ İstanbulluları bile elimiz de tutamıyoruz. İstanbuldan on liraya Varnaya gidilir ve orada günde üç liraya yaşanırken kim Trabyada bir otele günde asgarî 7 lira verir, kim Büyükadanın külüstür ve hırpanî, susuz ve rahatsız bir oteline altı lira verir?.. Ve nihayet orada ne yapar?.. Ne ile vakit geçirir?.. Bir Florya plâjına sade suya gidip gelmek için 100-150 kuruş sarfetmek iktiza ediyor.. Hâlâ bizim otelcilerimiz, kazinocularımız dünyanın ne tarafa döndüğünü öğrenemediler mi? Bugünkü fiatlar paranın bol, keselerin dolu olduğu zamanların fiyatlarıdır. Bu fiyatlar böyle devam ettikçe otellere kimse gelmez, ziyan ederler, şehre kimse gelmez ziyan eder, ve şehirdekiler harice gider, başkaları kazanır... İşte belediyenin seyyahin idaresini meşgul edebilecek bir mevzu.. Acaba ciddî telâkki edilir mi?.. Kazinolarda kahve fiyatının kontrolundan evvel buna bakmak daha faydalıdır gibi geliyor.

Üsküdar tramvayları için bir şarkı

Üsküdar veya Haydarpaşa iskelelerine çıkıp binmek için saatlerce tramvay bekleyen halkın son zamanlarda en çok sevdiği ve söylediği şarkı şudur:

"Görmeden aylar geçer yıllar geçer gelmez sesin
Hasretin gönlümde lâkin kim bilir sen nerdesin?"

Rivayete nazaran belediye, Üsküdar tramvaylarının pek nadir bir nakil vasıtası haline geldiğini görerek seneye yeni arabalar almağa karar vermeyi derpiş edecekmiş..

Üsküdardaki yem ambarı yıkıldı amma, yem borusu çalınmakta berdevam..

Asma köprü meselesi

Kimseye tariz olmasın, bizim belediyenin fen heyetinde yeni işler ve yeni fikirler hakkında büyük bir ihtiyatkârlık ruhu hâkimdir. Eski hanımlar nasıl eldikişini makine dikişine tercih ederler idise bu heyet te kolay kolay eski an'anelerden kurtulamaz.

Son günlerde Gazi köprüsü için birisi bir proje teklif etmiş.. Köprü asma köprü imiş. Belediye fen heyeti muvafık bulmamış...

Avrupada bir hayli yer gezdim. En güzel köprülerin asma olduğunu gördüm. Acaba yeni köprünün de Galata köprüsü gibi dubalar üzerinde kurunu vusta sisteminde yapılması mı isteniyor?.. Bir aralık ta şehrin manzarasını bozacağından dolayı asma köprünün aleyhinde bulunulmuştu. Bu tıpkı "göz lük bana yaraşmıyor" diye göz lük takmak istemeyen gözü zayıf adamların hareketine benzer.. Zannedilirdi ki; her şeyden evvel deniz ve kara muvasalelerine en uygun ve en sağlam köprü tercih edilir. Lâkin görülüyor ki şair Nedimin ruhu, fen heyetlerimize kadar girmiştir. Bediiyat noktasından çok ümit verici bir şey.. Amma köprüler dubalı olacakmış.. Ne gam?!

FELEK

Zayi Otomobil Anahtarı

Geçen pazar günü öğleden sonra Altınkum ile Altıntaş arasındaki yol üzerinde demir bir zincir üzerine bağlı üç otomobil anahtarı kaybolmuştur. Bu anahtarlar hiç bir kilide uymayacağından bulanlar Ankara caddesinde Kahraman zade hanımda Hofer Samanon İlânat acentasına teslim ettikleri takdirde kendilerini memnun edecek mükâfat verilecektir.

İRTİHALİ MÜESSİF

Divanı muhasebat Müddei Umumiliğinden mütekait Cemal Zühdü Bey dün gece rahmeti rahmana kavuşmuştur. Cenazesi 27 temmuz çarşamba günü saat onbir buçukta öğleden evvel Suadiye'de Şaşkın bakkalda Karakol sokağında (9) numerolu köşklerinden kaldırılarak Suadiye camii şerifinde namazı badelede sahrayı cedidde metfeni mahsusuna defnedilecektir. Cenabı hak gariki rahmet eyleye.

Ticaret İşleri Umum Müdürlüğünden:

30 ikinci teşrin 330 tarihli kanun hükümlerine göre Türkiyede iş yapmağa izinli bulunan ecnebî şirketlerinden Sovtorgflot Soviyet sefaini ticariyesi hisseli şirketi) bu kere müracaatla şirket unvanının (Umum Sovyet Ticareti Bahriyesi birliği "Sovtorgflot") olarak tadil ve sermayesinin 430.000.000 ruble olarak tespit edildiğini ve şirketin Türkiye Umumî vekilliğine şirket namına yapacağı işlerden doğacak davalarda bütün mahkemelerde dava eden, edilen ve üçüncü şahıs sıfatlarile hazır bulunmak ve kendisine verilen vekâlet müddeti 31-12-932 tarihinde hitam bulmak üzre yoldaş Karenski Vladmir Viktoroviç'i tayin eylediğini bildirmiş ve lâzımgelen vesikayı vermiştir. Keyfiyet kanuni hükümlere muvafık görülmüş olmakla ilân olunur.

MAMA
Dr. Hakkı Şinasi
Yavrunuzun en sıhhî gıdasıdır.

SEYRİSEFAİN
Merkez acenta: Galata Köprü başı B. 2362. Şube A. Sirkeci Mühürdarzade han 2. 3740.

TRABZON POSTASI
(ANKARA) 27 temmuz çarşamba 18 de Galata rıhtımından kalkar.

Naim Vapur İdaresi
İzmir sür'at postası
(20 Saat)
Lüks
ADNAN
vapuru
Her hafta **Perşembe**
günleri Galata rıhtımından saat tam 18 de hareketle doğru
İZMİR'e
ve pazar günleri İzmir'den saat 14 1/2 da hareketle İstanbul'a avdet eder.
Tafsilât için Galata, Gümrük karşısında Site Fransez Han No. 12 yazıhanesine müracaat.
Tel. B. O. 1041.

ORİENTMARE
Italyan bandıralı (FOLGORE) vapuru limanımızda olup 30 Temmuz cumartesi günü eşyayı ticariye alarak doğru Marsilya ve Cenova'ya hareket edecektir.
(FEDELTA) vapuru 30 Temmuzda İtalyadan müvaselet ve Karadeniz limanlarına hareket edecektir.
(SANGİGİ) vapuru 10 ağustosa doğru İtalyadan müvasalât ve Karadeniz limanlarına hareket edecektir.
Tafsilât için Galatada Frenkyan Hanında ikinci katta kain acentalığına müracaat. Tel. B. O. 2274.

Harik Hayat Kaza ve Otomobil
Sirgortalarınızı Galatada Ünyon hanında kâin ÜNYON SİGORTASINA yaptırınız.
Türkiyede bilâfasıla icrayı muamele etmekte olan
ÜNYON
kumpanyasına bir kere uğramadan sigorta yaptırmayınız. Telefon: Beyoğlu 4886.

Mikrobisidin Dr. ZİYA Mide, barsak hastalıklarında. ishallerde, bahusus kanlı basurlarda şifa teslri pek mücerreptir. umumî deposu Albert Niyago Ecza deposudur.

İst. Mr. Kumandanlığı Satına ma kom. ilânları

Askerî Baytar mektebi hayvanatı için 10,000 ve Kuleli lisesi hayvanatı için 2000 kilo saman bir şartnamede pazarlıkla satın alınacaktır. Pazarlığı 30 Temmuz 932 cumartesi günü saat on dörtten on yediye kadar Tophanede merkez kumandanlığı satın alma komisyonunda icra kılınacaktır. Taliplerin şartnamesini görmek için komisyona müracaatları ve iştirak için de muayyen vakitte komisyonda hazır bulunmaları. (89) (3329)

* * *

Merkez Kumandanlığına merbut müessesat için 11107 çeki odun ve Hava Mektebi için 360 çeki odun iki şartnamede pazarlıkla satın alınacaktır. Pazarlıkları 31-7-932 Pazar günü saat 14 den 17 ye kadar Tophanede Merkez Kumandanlığı Satınalma komisyonunda icra kılınacaktır. Taliplerin şartnamesini görmek için komisyona müracaatları ve iştirak için de muayyen vaktinde komisyonda hazır bulunmaları.

(119) (2580)

* * *

Kilo	
50000	Topçu Atış
5000	Maltepe Lisesi
9000	Gülhane hastanesi
6000	İhtiyat Za. Mp.
2500	Gedikli Küçük Za.Mp.
61000	Ölçme taburu
3400	Asker konağı
4440	Merkez kumandanlığı
141340	

Yukardaki mahallere hizalarındaki miktarlarda ot bir şartnamede pazarlıkla satın alınacaktır. Pazarlığı 31-7-932 pazar günü saat 14 ten 17 ye kadar Merkez kumandanlığı satın alma komisyonunda icra kılınacaktır. Taliplerin şartnamelerini görmek için komisyona müracaatları ve iştirak için de muayyen vaktinde komisyonda hazır bulunmaları

(118) (3579)

* * *

Kilo	
19000	As. Baytar Mp
60000	Piyade Mp.
4000	Kuleli Lisesi.
83000	

Kilo	
15000	As. Baytar Mp.
50000	Piyade Atış Mp.
4000	Kuleli Lisesi.
69000	

Kilo	
34500	Topçu Atış Mp.
4000	Maltepe Lisesi.
4000	Gülhane Hs.
12000	İhtiyat Za. Mp.
1600	Gedikli Kç. Za. Mp
44000	Ölçme Taburu.
3400	Asker Konağı.
3000	Merkez K.
106500	

Yukarıdaki mahallere hizalarındaki mikdarlarda 83000 kilo ot, 69000 kilo saman, 106500 kilo saman ayrı ayrı üç şartnamede alenî münakasa suretile satın alınacaktır. Münakasası 31/7/932 Pazar günü saat 14 ten 17 ye kadar icra kılınacaktır. Talipleri nşartnamelerini görmek için komisyona müracaatları ve iştirak için de muayyen vaktinde komisyonda hazır bulunmaları. (120) (3581)

"LYSOL"
Müstahzarının başlıca evsafı: Mikropları imha için mükemmel, muzadı taaffün için kuvvetli, kokuları izale için müessir ve birinci derecede antiseptik bir mayi olmasıdır.
„Lysol" MARQUE DEPOSÉE
Hamburg'ta SCHUELKE & MAYR A. G. tarafından imal olunmuştur.
Umumî acentaları İstanbul'da S. Jacoel mahdumları.
Aşağı cins taklitlerinden sakınmalı ve unvanı ticarimizle alâmeti farikamızı hâmil olmıyan mümasil müstahzarları reddetmelidir.

RÜYA Kitabı
Neşrine devam ediliyor. 11 ve 12 inci formalar çıktı. Fiyatı 5 kuruştur. 1 lira gönderen abone yazılır. Tevzi merkezi: İst. Nümune matbaası.

İstanbul yedinci icra dairesinden: Bir borçtan dolayi mahcuz aynalı gardırop ve mermerli konsol müstamel büfe müstamel seccadeki cem'an 4 kalem eşya işbu temmusun 31 ci pazar günü saat 9 dan itibaren Sultanahmet camii karşısında Dişçi Atif Beyin hanesinde bilmüzayide paraya çevrileceği ilân olunur.

Okumadan geçmeyiniz
Çay Yerine Hervea İçiniz

"HERVEA" denilen nebattan ihzar edilen çayı içtiğiniz takdirde fazla mıkdarda müdrir olduğundan vücuda mazarrat veren hamızı bevilin ıtrahına muvaffak olursunuz. Bu suretle vücudunuzda bir zindelik ve rahatlık hissedersiniz, ve ROMATİZMA sızılarına karşı büyük bir faide temin etmiş olursunuz. Müstamerat mahsulâtı İthalât ve İhracat Müessesesinin:
H. J. LEE — Londra
Türkiye mümessili — B. Tubini —
Siparişat ve fazla malûmat için İstanbul'da, Galata Voyvoda caddesi Ünyon Han 49 numaraya müracaat ediniz. Posta kutusu 113. Galata

İYİ BİR MÜJDE
Daima muhterem müşterilerini memnun etmek emelinde bulunan
LUVR Mağazaları
Müdürü Mösyö Spiro Joanides; müessesesini tevsi maksadile pek yakında şimdiki mağazalarının ittisalinde ve tam Tokatliyan pastahanesi karşısında kâin şık ve büyük binaya nakledecektir.
Bu münasebetle mağazalarında mevcut bilûmum eşya stoklarını sermayelerinden dun fiatlarla mevkii fruhta vaz'etmiştir. Bu büyük fedakârlık, mahza muhterem müşterilerini müstefit etmek emelinden mütevellittir.
Muhterem İstanbul halkı; perdeler, misterler, mantarlı muşambalar, duvar kâğıtları vesair tefrişat levazımatının en müntahap çeşitlerini pek müstesna fiatlarla bulacaktır. Bu, amatörler için cidden kaçırılmayacak bir fırsattır.

Tayyare cemiyeti mübayaat Komisyonundan:

Şartnamesi veçhile 150,000 adet noter evrakı tabettirileceğinden taba talip olacakların pey akçeleri ile birlikte 30-7-932 cumartesi günü saat 15 te:

Keza: Sevk müdürlüğü deposunda bulunan eski arap harfli hurda evrakın satışı da alenî pazarlık suretile icra edileceğinden almağa talip olacakların pey akçeleri ile birlikte 1-8-932 pazartesi günü saat 15 te piyango müdürlüğünde müteşekkil tayyare cemiyeti mübayaat komisyonu riyasetine müracaatları. (3596)

İstanbul Deniz Levazım Satınalma komisyonundan:

46000 metre yerli Amerikan bezi: Kapalı zarfla münakasası 18 Ağustos 932 perşembe günü saat 13te

Deniz kuvvetleri ihtiyacı için satın alınacak olan yukarıda cins ve mikdarı yazılı Amerikan bezinin hizasında yazılı tarihte münakasası yapılacağından şartnamelerini görmek isteyenlerin hergün ve münakasaya iştirak edeceklerin münkasa gün vesaatin de usulü mevzuasına tevfikan hazırlayacakları teminat ve teklif mektuplarile birlikte Kasımpaşada Deniz Levzım Satınalma Komisyonuna müracaatları. (3536)

At Yarışları
29 Temmuz cuma günü saat 15 te Veli Efendi'de başlıyor.
Veli Ef. ye hususî trenler Sirkeciden: 12-13,30-14-14,45
Veli Efendi'den avdet: 17,30-17,45-18,45
Bahsi müşterek, çifte bahis, büfe vardır. Sirkeci'den hususî otobüsler tertip edilmiştir.

Evkaf müdiriyeti ilânları

Şilenin Avcu koru vakıf ormanları dahilinde darlık civarında dere kenarlarında vakfa ait şimşirlikten (60) kantar şimşir ağacı müzayedeye konulmuştur.

17 Ağustos 932 tarihinde ihalei kat'iyesi icra kılınacağından taliplerin yevmi mezkûrda İstanbul Evkaf Müdiriyetinde orman ve arazi kalemine müracaat eylemeleri. (3598)

Milliyet'in Edebî Romanı : 44

Ölüler yaşıyorlar mı?

(Felsefi fantastique roman)

Yazan: HÜSEYİN RAHMİ

Münire bu istirhamın cevabını çok bekletmedi. Elinde tuttuğu topu pür hiddet Dilâverin kafasına veriştirerek:

— Yumurcak ben sana bu tarafa topu aşırma demedim mi?

Dilâver — Vayyy deminden çocuktuk. Şimdi yumurcak olduk... Bakalım öbür defaya ne olacağız?

Münire koca bir sopa göstererek:

— Ne olacak, işte bununla tozunu silkerim..

Dilâver hizmetçi kıza baygın baygın göz atarak:

— Güzelim senin elinden dayak yemek bana tatlı gelir... Vurduğun yerde gül biter..

— Hele şu mıymıntıya bakınız adam olmuş ta kadına lâf ta atıyor...

dan, aşkına kabul yüzü görmeyen Dilâverin bu muhaveresine gülmeden kırılıyorlardı.

O esnada köşkün orta kat penceresinden sert bir kadın sesi işitildi:

— Münire gir içeri...

Münire hemen çekildikten sonra Dilâvere hitaben ses şöyle devam etti:

— Beyefendi kusuruna bakmayınız. Terbiyesi noksandır. Ne yapalım hizmetçi kıtlığında bu hışırı bulduk. Affedersiniz.. Komşuluktur bu... Bahçeden bahçeye top ta kaçar her bir şey olabilir. Kendi eviniz gibi giriniz alınız efendim...

Kadının bu nezaketine karşı Orhanla Turhan kasketlerini çıkararak pencerenin önünde hürmetkâr birer reverans yaptılar..

den komşuluklarından beri bu vak'a iki köşk arasında ilk selâmlaşma yerine geçmişti.

Dilâver şaklabanlıklarından biraz kızararak çekildi, üçü de duvardan uzaklaştılar...

Dilâver — O Nogay suratlıya kerhen yılışkanlık yaparken Hanımefendinin pencereden seslenmesine bir sıkıldım ki acaba sözlerinin hepsini işitti mi?

Orhan — Hanımefendi dediğin bu kadın kim oluyor?

Dilâver — Güzel kızın anası olmalı... Pancurun arasından seçtim, kızı da yanında bakıyordu.. Fakat siz de o kadar artistvari birer reverans yaptınız ki...

Orhan — Dünya güzeli bizi beğendi mi dersin?.

Dilâver — Zannederim.. Fakat ikinizden hanginizi?..

Turhan — O bizi beğensin de biz iki kardeş kavga etmeyiz..

Orhan — Sen hizmetçi kızla başladığın filirti ne yapacaksın? İleri götürecek misin?

Dilâver — İşi bilir..

Turhan gülerek:

— Çok nazik şey

Dilâver — Kim bilir çölde mi büyümüş, çergide mi?

Turhan — Sus yumurcak sevgilini tahkir etme...

Dilâver — Ben ona sözünü geri aldırırım....

İki gün geçti. Dilâver öbür bahçeye girmek için yine bir vesile düşünüyordu. Tekrar top kaçırmakta bir kasıt anlaşılabileceği için hileyi değiştirmek lâzımdı.

Şeytan oğlan düşündüğünü çabuk buldu. Kadıköyüne indi.. Renkli ince kâğıtlar, çiriş, sicim filân aldı. Bunlarla iyi bir uçurtma yaptı. Rüzgârı sertçe bir havada uçurtmasını salıverdi. Bu, balonların, tayyarelerin ağababası sun'î kuş havada döndü, dolaştı; komşunun bahçesinde bir ağaca takıldı. Dilâver bu defa hizmetçi kızdan müsaade almaya hiç lüzum görmeden yıkık duvardan öbür yana atladı. Çünkü hanımefendiden yüz bulmuştu... O ağaca tırmanırken yine aşağıda peyda olan Münire bu sefer mutedil bir sesle:

— Ne yapıyorsun orada çocuk?

— İşte görüyorsun uçurtmamı kurtarmaya uğraşıyorum..

— İkide birde bu bahçeye atlamayı sen oyun ettin amma bil ki iyi yapmıyorsun...

— Neden?

— Buraya böyle teklifsizce girip çıktığından efendilerim memnun değillerdir.

— İşitmedin mi? Hanımefendi pencereden bana kendisi müsaade etti.

— Onlar terbiyeli insanlardır. Sureta öyle söylerler amma bu teklifsizliğe içlerinden memnun olmazlar...

Dilâver sesini tatlılaştırarak:

— Ben buraya kendi ihtiyarımla girmiyorum...

— Ne demek? Buraya girmek için seni bir zorlayan mı var?..

— Evet elmasım lûtfen azacık orada bekle de anlatayım...

Kadın ağacın dibinde durdu. Dilâver uçurtmasını kurtarıp aşağıya indi.

Şimdi karşı karşıya konuşmaya başladılar.

Dilâver mühim bir sır tevdi edeceğini anlatır mahcup, muhteriz ve acındırıcı bir tavur almaya uğraşarak:

— Buradaki sözlerimiz köşkten duyulur mu?

— Yavaş söylersen duyulmaz...

Kurnaz çocuk ağlar gibi niyazkâr hıçkırıklar arasında boğulan yanık bir ifade ile:

— Ben öyle bir hale giriftar oldum ki,

Dedi bir iki hıçkırdı.

Münire biraz şaşalayarak:

— Ne oldun çocuk?

— Ne mi oldum? Halimden anlamıyor musun?

— Ne anlayacağım halinden?

— Ben sana çayır çayır yanıyorum...

Münire kahkahasını zaptetmek için iki avucile bir müddet dudaklarını kapadıktan sonra:

— Senin ağzın daha süt kokuyor.. Annen seni ne vakit memeden kesti?

— Geçen hıdırellezde...

— Boynuzların ne vakit çıkacak?

— Evlendiğim zaman..

Şakadan bile olsa bu alâka genç hizmetçinin gönül tellerinden bir kacmı ihtizaza getirmekten halî kalmadı. O da, yürek ezginliğini pek saklayamaz bir halde sanki çocukla alay etmiş olmak için elile kırları göstererek:

— Kuzucuğum bak etrafta ne güzel çimenler sürmüş. Buraya ne geliyorsun, dağlara çıkta otla...

Dilâver imdadına çağırdığı bir iki köz yaşını fakat damlatamayarak:

— Ah güzelim senin aşkına düştüm. Düşenle alay edilmez. İnsaf.. Mürvet... Lûtuf.. Merhamet..

Münire şimdi çok yumuşamış sesile:

— Ben sana merhamet edip te ne yapacağım sanki?

Bu sualile kadın âşıkını kabul için gönlünde bir gedik açıldığını anlatır gibi olmuştu..

Dilâver bu fırsattan istifadeyi kaçırmayarak :

— Ne mi yapacaksın?. Senin ufak bir bakışın benim için büyük bir lûtuftur.. Seni sevdim seveli gece uykularını kaybettim. Hasretine dayanamıyorum.. Bana ara sıra görün.. İşte bu kadar.. Gönlümde çok ateşli şeyler kaynaşıyor

(Devamı var)

Parlamentolar birliğinde murahhaslarımız alkışlanıyor

Fazıl Ahmet B.in nutku çok alkışlanan bir nutuk oldu..

Cenevrede toplanan Parlamentolar birliği kongresinde Fransız murahhaslarile İtalyan murahhasları arasında çıkan ihtilâf yüzünden İtalyan murahhasları konferansı terketmişlerdir. İtalyanın Parlamentolar birliği teşkilâtından ayrıldığı bildirilmektedir. Fakat buna rağmen konferans faaliyetine devam etmektedir. Murahhaslarımızdan Fazıl Ahmet B. Parlamentolar birliğinde çok alkışlanan bir nutuk irat etmiştir. Cenevre muhabirimizden aldığımız bu şayanı dikkat nutku aynen neşre diyoruz:

— Muhterem Mösyö (Bastid) ve Mösyö (Pello) taraflarından hazırlanan pek mücmel fakat cidden sarih ve samimî raporları ben de bütün heyeti muhteremeniz gibi alâka ve muhabbetle alkışlarım. Aziz arkadaşlarımızın eserlerine karşı borçlu olduğumuz teşekkürü eda etmenin bence en güzel tarzı, bütün cihanı işgal eden emniyet meselesi hakkında düşündüklerimizi pek büyük bir samimiyet ve cesaretle ortaya koymaktır. Binaenaleyh yüksek heyetiniz karşısında birinci defa olarak bir arkadaş gibi konuşmak şerefini iktisap eden Türkiye gurupunun dahi böyle hareket edeceğini arzederim.

Muhterem arkadaşlar,

Emniyet ve selâmet mevzuu beynelmilel sahne üzerine çıkarıldığı günden beri bütün seyircileri müteessif eden manzara şudur: Görülüyor ki bu zeminde oynayan aktörler mütemadiyen değişmekle beraber asıl ortadaki dramın mahiyeti maalesef daima sabit kalıyor. Yani hükümetler gelip geçmekte fakat beynelmilel meselelerin bir çoğu günden güne daha girift ve daha (Mûdil) bir çehre almaktadır. Acaba neden?

Bir takım büyük mütehassıslarla pek güzide müdekkiklerin bu suale muhtelif cephelerden cevap vermek için vaki olan mesaisi önünde yalansız bir hürmetle eğiliriz. Maamafih bu vaziyet, önümüzdeki muadelenin bütün meçhulleri henüz halledilememiş olduğunu görmekten de bizi menedemez. İşte şu sebepledir ki birliğimizin Türk gurupu, emniyet ve selâmet bahsinde şimdiye kadar pek fazla iştigal edilmemiş olan ahlâkî ve terbiyevî unsurlar üzerine dikkatinizi davet etmek emelindedir.

Büyük milli şefimiz Gazi Mustafa Kemalin eser ve dehasından daima ışık ve ilham alan heyetimizin sarsılmaz kanaati şudur ki bir milleti esaretten ve insaniyeti inkıraz ve felâketten kurtarmak için sarfedilecek millî ve beynelmilel mahiyette hiç bir emek fazla görülemez! İster maddi ister manevî olsun! İşte bizim için ana prensip! Şimdi bu ana prensipten hareket ederek düşünüyor ve iman ediyoruz ki bugün cihanda büyük küçük her millete düşen ilk borç, dikkatini yalnız kendi hususî menfaatlerinin duvarları içine hapsetmemek, bilâkis ve bilhassa yer yüzündeki her beşer kütlesinin daimî ve esasî mahiyetteki bilûmum hukukile ihtiyacatını ihkak ve izhar eylemektir. Evet daimî ve esas mahiyetteki hukuk ve ihtiyacatın hepsini! O hukuk ve metalip ki hemen hemen daima mücrimane denebilecek bir ihmal ile unutulmuş ve metruk bırakılmıştır.

Türk heyeti murahhasası, hiç bir millet hakkında hayırhahâne bir hürmetten başka his beslemez. Ancak sizin hakikat ve hakkaniyeti sevip müdafaa eden yüksek huzurunuzda ve kâinatın umumî emniyeti meselesi müzakere edilirken muhterem heyetinize hatırlatmak istiyeceğimiz bir nokta vardır.

Efendiler,

Daha bize pek yakın olan bir mazide değil mi idi ki insanlığın rahat ve sükûn içinde tekâmül ve terakkisi fikrine yar olan her civanmert gönül, bir takım sulhperestane ve insaniyetperverane zevahir arkasında en doymak bilmez emperyalist iştehaların pusu kurduğunu sezerek bedbaht olurdu?

Binaenaleyh her şeyden evvel arza cesaret ederiz ki emniyet meselesini halledebilecek bir müzakereyi müfit kılmanın ve âlemi buna inandırmanın ilk ve en tesirli çaresi mevzuumuzu şahsî ve hususî menfaat akımlarından vareste tam bir bitaraflıkla mütalea etmektir. Pek iyi malûmunuz olan bir takım politika dusturlarını asgarî bir protokol haddine indirerek! Zira meseleye yakından baktığımız zaman şunu görüyoruz: Kendi zihinlerimizde gönüllerimizde sinip gizlenen bir takım maksatlarla hafi emellerin vücudü. Bizzat kendi ruhumuzda emniyet fikir ve hislerimize karşı katil bir mikrop veya zehir oluyor! Bu noktayi kabulünüze arzettikten sonra diğer bir nokta üzerinde duracağız. O da son zamanlarda mihanikî, ve insanlık sevgisinden kaçar medeniyet denilen hodgâm kudret ve terbiyenin basiretsilizliği ve kısa görürlüğü meselesidir. Eğer hasis ve haris menfaat iştehalarına bağlanıp kalan bu dar ve necabetsiz zihniyet beşeriyetin maneviyatını korkutmakta devam ederse beynelmilel emniyetsizliğin azalmak değil, her türlü sun'i ve resmî tertibata rağmen artmakta devam edeceğine şüphe olunmamalıdır. Şu sebeple birliğimizin yapmağa hemen şitap edeceği en hayırlı ve en lüzumlu amelî işlerden birisi, gülünç bir zekâ inceliği halinde gösterilmek istenilen bu duyma ve anlama kabalığına karşı derhal

Elâziz meb'usu
Fazıl Ahmet Bey

mücadeleye geçmektir. Biz Balkan milletleri arasında bu tecrübeyi yapmağa başladık ve daha şimdiden mes'ut neticeler alıyoruz diyebilirim. Bilirsiniz ki hayli zamandır manevî terki teslihattan bahsediliyor. Biz tam emniyetin maddî ve manevî olarak yani kendimizce (Désormemens integrol) sayesinde husule geleceğine inananlardan olduğumuz için bu ahlâki ve manevî terbiye unsuruna çok ehemmiyet veriyoruz. Hepimizin kendi memleketlerimizde — Mustafa Kemal Türkiye'sinde olduğu gibi — bütün iptidaî, orta, yüksek ve meslekî tahsil ve terbiye içine, ruh ve vicdanlarımızı vatan aşkı gibi sulh sevgisine de alıştıracak bir telkin unsuru koymamıza mani nedir? Mademki sükûn ve müsalemet istiyoruz; mademki maksadımız beşeriyeti harp ihtimalinin kâbusundan kurtarmaktır?

Romantik ve heyulâî değil, fakat pratik ve realist bir sulhperverlik umdesinin matbuat, edebiyat, san'at ve tedrisat sahasına sür'atle nakledilmesi fikrini, Türk gurupu hararet ve imanla heyeti muhteremenize arz ve teklif eder.

Beşeriyeti asırlarca kana bulayan dinî muharebelerden şimdi niye eser görmüyoruz? Din, mezhep, itikat ve saire gibi mefhumların zihnimizde ve vicdanımızda kazandığı yeni telâkki ve ışıklar sayesinde değil mi? Zanneder misiniz ki bugün bütün cihandaki medeniyet mukaddesatına dair fikirler üzerinde de bir takım sakat, mücrim ve mühlik telâkkileri ıslaha, tadile lüzum olmasın?

Bu bir! Şimdi gelelim meselenin diğer safhasına:

İnsan, (Cemiyeti Akvam) tarafından her sene neşredilen askerî salnamelere bir göz gezdirince, beşerî iz'an ve vicdanımı helâk eden veleh ve ıztırap içine düşüyor. Kâinatın en ağır iktisadî sar'a içinde kıvranıp burkulduğu bir zamanda bile teslihat yarışının aldığı fecî manzarayı orada gördükten sonra ciddî bir adamın (emniyet) kelimesini kullanmağa dili nasıl varır? Binaenaleyh teslihatın tahdidi davasında da Türkiye'nin en ameli ve müterakki fikirlere tamamen ve âcilen taraftar bulundumu ve bu münasebetle Türkiye Haricîye Nazırı Tevfik Rüştü Beyefendinin son tahdidi teslihat konferansında vaki olan beyanatını burada mücmelen tekrar etmek benim için en şerefli zevk ve vazifedir. Müşarünileyh demiştir ki emniyet ve selâmet meselesi mevzuu bahsolunca Türkiye cümhuriyeti kendisinin en amelî ve âdilâne gördüğü düsturu müdafaada devam etmekle beraber, beşer kütlelerinin bu kadar hayatî menafiine taallûk eden bir meselede behemehal kendi dediğinden ayrılmamak gibi manasız bir inatçılıkta bulunmağı hatırından bile geçirmez. Bilâkis bu gayeye matuf teşebbüslerin müsbet neticeler vererek milletlerin emniyetini ihlâl edici harp tehlikelerini bertaraf etmesi için bütün gayretlerini sarfetmek ve her türlü muvaffakıyet imkânlarını aramak onun şiarıdır.

Efendiler,

Gurupumuzun kanaatince bütün dünya kanunu esasilerinde harp ilânı hak ve salâhiyetinin münhasıran parlamentolara bırakılması hususu da emniyet meselesinde en mühim bir zamân olacaktır. Bu bapta pek yakın bir misal olarak genç Türkiye cümhuriyeti teşkilâtı esasiye kanununu gösterebiliriz. Filhakika bu mevzua dair olarak pek büyük âlimler ve nazariyeciler tarafından şimdiye kadar ileriye sürülmüş olan hukukî ve idarî mülâhazalar meçhulümüz değildir. Ancak bütün bunları düşündükten sonra da Türk gurupu şu kanaate iman bağlamıştır ki tekmil insanlığın bugünkü ve yarınki huzur ve saadetine tesir edecek bu kadar mühim bir tedbiri kabul etmek münevver ve âkil beşeriyete ancak şeref getirmek iktiza eder.

Gurupumuz muhterem heyetinizin lûtufkâr dikkatini diğer bir husus üzerinde daha teksif etmeğe lüzum görmüştür: Sulh, selâmet ve emniyet işleri ile bilûmum matbuat ve neşriyat âleminin münasebatı hususu....

Bize öyle geliyor ki matbuat ve sair propaganda vasıtalarından necip ve yüksek davamız lehine temini mümkün olan nihayetsiz yardımın heyeti mecmuası henüz istihsal edilmemiş bulunuyor! Ne acımacak şey! Milletlerin, haddizatında tahrip ve imhadan başka bir şeye yaramıyan vasıtalar için ihtiyar ettiği korkunç ve hesabı imkânsız fedakârlıklara nisbetle ilim ve irfanı, san'at ve matbuatı, sulh ve emniyet ordusunun fedakâr ve muzaffer kumandanları gibi kullanmanın isteyeceği masraf hiç mesabesindedir. Bugün alelâde bir ticaret metaı — meselâ bir sabun, bir diş macunu — bütün cihan sulh ve müsalemeti idealinin malik olduğudan ziyade ilân ve propaganda vasıtasına sahip! Ne inanılmıyacak hal! Fakat böyle!

Şu sebepledir ki birliğimizin bütün dünyadaki asil ve sulhperver matbuat kuvveti ile el ele vermesini müstakbel emniyet ve sükûn kişverini fethedecek en kuvvetli ve en sulhperverane silâh addediyoruz.. İyi bir teşkilât vücude getirildiği takdirde tekmil dünya matbuatı cihanın asabiyet ve hassasiyeti üzerinden mütemadî heyecan ve korku raşeleri yerine sükûn ve medeniyet mevceleri geçirebilecektir.

Efendiler,

Birliğimizin der'uhte etmek istediği muazzam iş, şüphesiz ki bir hamlede hallolunabilir küçük bir mesele değildir. Ancak bizim mesaimizin meyvası yakın bir istikbalin çocuklarına nasip olacaktır kanaatini kuvvetle muhafaza ediyoruz. İşte bu iman sebebiledir ki her parlamento içinde sulh ve sulhperverlik işlerile sureti mahsusada iştigal edecek ve bütün dünya maarifi umumiyesinin medenî malûmat ve terbiye kısmında beynelmilel tesanüt ve takarrüp umdelerini kuvvetlendirmeğe çalışacak teşekkülleri vücude getirilmesini pek faydalı buluruz.

Sözlerime nihayet vermeden evvel, bizi gerek talâkat ve gerek vukuf ve dirayetlerile mütelezziz ve müstefit etmiş olan bütün hatiplere yüksek tekrimatımızı arz ve giriştiğimiz bu necip gayeli yeni işte dahi Türkiye cümhuriyetinin bütün kuvvetile çalışacağını teyit etmeme müsaadenizi rica eylerim.

Belediyede

Fırınlar Fazla!

Belediye tahdidine karar verdi

Belediye İktısat müdürlüğü İstanbul fırınları hakkında yeni tetkikata başlamıştır. Şimdiye kadar alınan neticeye göre İstanbul fırınlarının ihtiyaçtan çok fazla olduğu tesbit edilmiştir. İstanbulun nüfusu eskisine nispetle azaldığı, büyük yangınlar vukua geldiği halde fırın adedi gene eskisi kadardır. Belediye fırın adedini tahdit etmeği esas itibarile kaubl etmiştir. Ancak butehdit keyfiyetinin ne şekilde, ve ne cihetten yapılacağı uzun tetkike muhtaç görülmektedir.

İstanbul dağınık bir şehir olduğu için fırınların tahdidi epeyce müşkül görülmektedir. Ma amafih Belediye buna bir esas bulacaktır.

Diğer taraftan iktısat müdürlüğü ekmek narhı usulünün lâğvini ve fiati serbest bırakmağı da düşünmektedir. İktısat müdürlüğünün kanaatina göre bu takdirde fırıncılar arasında rekabet baş gösterecek ekmeğin nefaseti daha ziyade temin edilmiş olacak ve fiatlar asgârî hal de inecektir. Ancak bu rekabetin halkın aleyhine olmaması için gene bazı ihtiyatî tedbirlerin alınması zarurî görülmektedir.

Yeni itfaiye grupları

Teşkil edilecek yeni itfaiye grupları kadroları ikmal edilmiştir. Grupların nerelerde tesisi daha ziyade lüzumlu olduğu tesbit edilmektedir. Belediye bütçesi tasdikten gelince yeni itfaiye grupları faaliyete başlayacaklardır.

Cümhuriyet bankası U. müdürü geldi

Cumhuriyet Merkez Bankası Umum Müdürü Salâhattin B. dün otomobille Ankara'dan şehrimize gelmiştir. Salâhattin B. bir müddet şehrimizde kalacaktır.

Banka İdare Meclisi reisi Nusrat B. ile azası da mezunen şehrimizde bulunmaktadırlar. Bundan bilistifade, idare meclisi bugün saat 10 da, umum müdür Salâhattin B. in de iştirakile, Bankanın Kınaciyan hanındaki İstanbul şubesi merkezinde bir içtima yapacaktır. İçtimada, bankaya ait muhtelif işler görüşülecektir.

Mühlet Pazara Bitiyor

Daha kaydedilmemiş 30,000 esnaf varmış..

Ticaret Odasına yazılmak için Esnaf cemiyetlerine son günlerde vaki olan müracaatlar çoğalmıştır. Kayıt müddeti pazar günü bitecektir. O günden sonra kayıt muamelelerini yaptırmayan esnaftan kaydiye ücreti 50 liraya kadar para cezasile birlikte alınacaktır.

Şehrimizde 60 bin kadar esnaf bulunduğu anlaşılmaktadır. Evvelve cemiyetlere kayıtlı olanlarla bu sefer yazılanların yekûnu ise ancak 30 bini bulmaktadır.

Bu hesaba göre, 30 bin kadar esnafın, ağustos bidayetinden itibaren Ticaret odasınca para cezasına tabi tutulması zarurî görülmektedir.

Terbiye kongresinde murahhaslarımız

Nis terbiye kongresine iştirak edecek murahhaslarımızdan son kafile dün hareket etmiştir.

Maarif vekâleti murahhaslara 10 gün için beşer yüz lira harcırah vermiştir.

Ankara Belediyesi Rusyadan otobüs alacak..

ANKARA, 26 — Ankara Belediyesi şehir nakliyatı için lâzım gelen otobüsleri Rusyadan almak tasavvurundadır. Alınacak otobüsler elli kadardır. Bu miktar şehrin her semtine muayyen zamanlarda otobüs işletmeğe ve işi tanzime kâfi gelecektir.

Anadolu otobüs şirketinin garajı da satın alınacak ve burada bir tamir atelyesi vücude getirilecektir.

Bursada kaybolan pınar suları

BURSA, 25.— Her yaz olduğu gibi bu yıl da, su memleketi olan şehrimizde susuzluk başlamıştır.

Gölpınar, Akpınar ve Karapınar suları kaybolmuştur.

Gümüş, Ömerbey, Müftü sularile yeni suyun yolları bozulmuştur. Su mütehaassısı şehre gelen tekmil suların vaziyetini tesbite çalışıyor.

Saç saça

Edirneden yazılıyor: Geçen akşam Karaağaçta garip bir vak'a olmuştur. Vecihe ve Hayriye isminde iki kadın tarlaya bir hayvan girmesi yüzünden kaygaya tutuşmuşlardır. Biraz sonra Hayriye Hanımın zevci Rüstem Ef. de kavgaya karışmış ve Vecihe Hanım bir taş darbesile yere serilmiştir. Vecihe H. güç hal ile ayıltılabilmiştir.

Yeni Adlî Lâyihalar

Mütaleaları alınmak üzere barolara gönderilecek..

ANKARA, 26 — Adliye vekâleti tarafından mütehassıslardan mürekkep bir heyete hazırlattırılan mahkemeler teşkilâtı kanun lâyihası ve bu teşkilât ile alâkadar diğer lâyihalar çoğatılmaktadır.

Bu lâyihalar, gelecek hafta, mütaleaları alınmak üzere barolara ve diğer adlî müesseselere gönderilecektir. Teşkilât lâyihasının ihdas eylediği yeniliklerin birincisi, ilk derece mahkemeler için münferit hâkimlik esasının umumî şekilde kabulüdür.

Projenin arzettiği yeniliklerden biri de istinaf mahkemelerinin yeniden tesisi keyfiyetidir.

Lâyihanın umumî esasları meyanında zikre şayan bir hususiyet de vazeylemiş olduğu teftiş usulüdür. Adliyede teftişi tamamen kaldırmak hali hazır vaziyetine göre mümkün görülmemiştir. Ancak idarî mahiyette olan teftiş usulü yerine kazaî teftiş ikame edilmiştir. Yani teftiş, bizzat mahkemeler tarafından ve müfettiş hakimler tarafından icra edilecektir.

Bundan maada lâyihada müddei umumiler, hâkimlik sınıfından hariç bir teşekküle tabi tutulmuşlardır. Müddei umumiler, icraî kuvvetin mümessili olmak dolayısile mafevklerinin vazifeye müteallik emir ve talimatlarını yerine getirmekle mükellef oldukları için bunların bir silsilei meratibe tabi olmaları ve hâkimler için varit olmayan bir disiplin altında vazife görmeleri lüzumu nazarı itibara alınmış ve Almanyada, İtalya, ve Fransada tatbik edilen sistem kabul edilmiştir.

Yani müddei umumiler, yine hakimlik şartlarını haiz olanlardan intihap edilecek ve tabi olacakları disipline rağmen idari memurların haiz olmadıkları istiklâle sahip olacaklardır.

Lâyihada ilk mahkemeler teşkilâtının ihtiyaçlara uygun olarak tanzimi ve mahkeme merkezlerinin ve adedinin bu ihtiyaçların icaplarına göre tesbiti hususunda bilhassa itina edilecektir.

İstinaf mahkemelerinin kaza daireleri ise, heyeti vekilece tesbit olunacaktır. Daire ve adetleri ihtiyaçlara göre çoğaltılabilmek üzere şimdilik istinaf mahkemeleri hukuk ve ceza dairelerinden terekküp edecektir. Her dairenin bir reisi ile iki azası bulunacaktır.

Bu mahkemeleri daire reislerinin fevkinde ve temyiz hakimliği derecesinde bir birinci reis temsil edecektir. Lâyihanın ağır ceza işleri ve mahkemeleri faslına yeni bir usül konmuştur.

Buna nazaran Adliye vekâleti lüzumu halinde bir vilâyet merkezindeki ağır ceza mahkemesi heyetini cürmün işlendiği kaza merkezinde muhakeme yapmak üzere cürüm mahalline de gönderebilecektir.

Bundan başka bir ağır ceza mahkemesine raptı halk için müşkül olacağı anlaşılan ve müstakil ağır ceza mahkemesi teşkiline işi mütehammil olmıyan merkezlerdeki ağır ceza işleri bir reisin riyaseti altında ilk muhakeme hakimlerinden ikisinin intihabiyle teşekkül edecek heyetlere gördürülebilecektir.

İlk hakimliklerin tabi olacakları tahkikat usulü hakkında da diğer bir lâyiha hazırlanmıştır.

Ağır ceza işleri

ANKARA, 26 (Telefonla) — Mahkemeler teşkilâtı lâyihasının ağır ceza ve mahkemeleri faslına ilâve edilen diğer bir maddeye göre bir ağır ceza mahkemesine raptı halk için müşkül olacağı anlaşılan ve müstakil ağır ceza mahkemesi teşkiline de işi mütehammil olmayan merkezlerdeki ağır ceza işleri bir reisin riyaseti altında ilk mahkeme hâkimlerinden ikisinin iltihakile teşekkül edecek heyetlere gördürülebilecektir. Ancak son tahkikatın açılmasına karar vermiş olan hâkim o işin muhakemesinde bulunamayacaktır. Diğer taraftan işi çok olan yerlerde ağır ceza mahkemeleri taaddüt edebileceği gibi vilâyet merkezleri haricinde bir kaza merkezinde de böyle bir mahkeme teşkil olunabilecektir. Bundan başka öğrendiğime göre bu teşkilât lâyihasile ihdası derpiş olunan ilk hâkimlerin tabi olacağı tahkikat usulü hakkında da ceza mahkemeleri usulü kanununa müzeyyel bir kanun lâyihası hazırlanmıştır. Bu lâyihanın tanzimi lüzumu hâkimliklere cezada kendiliğinden tahkikat ve duruşma yapmak vazifesinin verilmiş olmasından neşet etmiştir.

İstinaf mahkemeleri muhakeme usulü hakkında da bir lâyiha hazırlanmıştır.

Halepli Sünnetçi Başı Zade

SÜNNETÇİ

AHMET MAHMUT

Sirkeci: Beşir Kemal - M. Cevat eczhanesi karşısında T. 21486. Kadıköy 6 yol ağzı T. 19.

Beylikköprü faciası nasıl ve niçin oldu?

Katarın tertibinde, makinistte, nizam haricinde kalan sür'atte mi faciayı aramak lâzım?

Vekâlet resmî tahkikat neticesini ne zaman tebliğ edecek?

Beylikköprü faciası hakkındaki resmî tahkikat neticesi henüz neşredilmedi. Vekâlet tetkikat ve tahkikatına devam etmektedir. Ancak resmî tahkikatın neticesi tebliğ edildikten sonradır ki facianın ne suretle vuku bulduğu anlaşılacaktır..

Diğer taraftan mütehassıs bir zat bize kendi tetkikat neticesinde vâsıl olduğu kanaatını şu suretle izah etmektedir:

1 — Kaza trenin sür'atle gitmesinden olmuştur. Çünkü:

Türkiye Cumhuriyeti Devlet Demiryolları ve limanları idaresinin "Vakti hareket cüzdanı" namındaki, Haydarpaşa - Ankara kısmına ait olan ve "22 mayıs 1932 den itibaren muteber" olduğu bildirilen risalesinin 60 cı sahifesinde yazıldığı veçhile: 9 numaralı muhtelit katarın - yani o gün kazaya uğrayan katar - Polatlı ile Beylikköprü arasındaki sür'atinin seyritabii ile 37, seyriasgari ile 35 dakika olduğuna ve bu iki istasyon arasındaki mesafenin 19,600 kilometre bulunduğuna nazaran saatteki sür'atinin takriben 32 - 34 kilometre olması lâzımgelmektedir.

Kaza günü kontrol bandındaki sür'at müş'iri 56 kilometre, ve bunun 0,85 şi alınarak 46 kilometre bulunduğu resmen bildirilmiştir. Yine ayni idarenin itinererlerine [*] nazaran oradaki meyil 0,012 metredir. Böyle bir meyil üzerinde eyer bu cins katarlar için 46 kilometre sür'at, tabii ise niçin vakti hareket cüzdanında 34 kilometre kabul edilmiştir?

2 — Kazanın yolun meylile alâkası yoktur. Zira oradaki meyil, Normal demiryollar için kabul edilen azamî meylin çok dununda dır. Fakat bu meyil üzerinde o sür'atle gitmek bu nevi katarlar için muvafık deyildir.

3 — Kaza trende yük vagonlarının arkaya ve yolcu vagonlarının öne konmasından olmuştur. Çünkü:

Haydarpaşa Demiryollar matbaasının 1930 tabılı ve "Türkiye Cumhuriyeti Nafia Vekâleti bilûmum Türkiye Demiryolları Hareket talimatnamesinin 67 nci maddesinin 357 nci fıkrasını aynen kayıt ediyorum:

"Fıkra -357- Muhtelit katarlarda, makineden sonra yük vagonları, ve anî müteakip furgon, ve badehu yolcu arabaları raptedilir."

Ayni talimatnamenin 69 ncu madde ve 359 ncu fıkrasının sondan ikinci cümlesinde ancak; beygir ve mevaşi nakline mahsus açık vagonların katarın arkasına konulabileceği zikredilmekte, ve buna sebep olarak ta: "Hayvanları makinenin saçtığı kıvılcımlara maruz bırakmamak, ve mevaşiden intişar eden fena koku ile yolcuları taciz etmemektir." Kaydını koymaktadır. Halbuki o gün katara bağlanan vagonlar beygir ve mevaşi vagonları değil buğday vagonları idi. Yine ayni maddenin 359 ncu fıkrasının son satırında ise: "Tarzı inşası itibariyle zayıf addolunan eski sistem araba ve furgonlar katara yeni sistem arabalardan sonra vazedilmelidir." Kaydı vardır. Bunu zikretmekten maksadım ise, facianın vuku bulduğu ve iki kuvvetli vagonun arasında ezilen ve 23 genci ezen vagonun yolcu vagonları gibi katara yanlış bağlandığını izahtır.

Bu kadar sarahate rağmen; bu işlerle hiç alâkası bulunmayan herhangi bir insan bile katarı: Makine, yük vagonları, furgon, yeni sistem yolcu vagonları, eski sistem yolcu vagonları olarak tanzim etmekte tereddüt etmezdi.

Gerçi kazaya sür'at sebep olmuştur; fakat ona bir haile şeklini veren katarın bu yanlış tarzı teşkildir. Ve maalesef şurasını kaydedelim ki; ayni hal bu kadar elim bir tecrübeden sonra bile aynen cereyan etmektedir. Acaba, eldeki talimatnameler neden tatbik edilmiyor? ikinci bir haile mi bekleniyor?

4 — Kazada firenlerin sıkılmasının da dahli tesiri olabilirse de mahallinde tetkikat yapılmadıkça bu meselenin anlaşılması müşkildir. Maamafih, kaza vagonlarla beraber makinenin değil, sür'atle giderken makinenin yalnız başına firen tutmasından ve arkasındaki firensiz - ve daha doğrusu firenlenmiyen - vagonların büyük bir sür'atle lokomotife çarpmasından vukua gelmiş olduğu kanaatindeyim. Lokomotife atılan semavî bir tekme değil, fakat firenlenmiyen vagonların bu hataya isyan eden tekmesidir.

5 — Kaza makinistin acemiliğinden olmuştur. Çünkü: Kendi itirafı mucibince mumaileyh, 16 senelik ateşçi imiş, makinistlik hayatı 3 sene gibi kısa bir zamandan başlıyor ve bu müddet zarfında da ihtiyat olarak kullanılıyormuş. Bu katarla İstanbula ikinci veya üçüncü servisi imiş. Bu hazin itiraf bu suale kâfi bir cevap değil midir?

6 — "Kaza hattın herhangi bir noktasındaki bozukluktan da olmamış" kaydına kat'i ve müsbet bir cevap varilemez. Maamafih bu hal pek te varit addedilemez.

[*] İtinéraire.

7 ci icra memurluğundan : Paraya çevrilmesine karar verilen 1 adet Faal kamyon ağustosun 6 cı cumartesi günü saat ikiden üçe kadar açık arttırma ile 2 cı arttırması icra olunacağından mahalli mezkûrda hazır bulunacak memuruna muracaat olunması ilân olunur.

İst. Darülfünun Eminliğinden:

Türkiye Cümhuriyetinin Büyük Banisi ve ilk Reisinin ismine izafetle ve (Gazi Mustafa Kemal Mükâfatı) namile tesis edilmiş olan bin beş yüz liralık mükâfat için eserlerin kabulüne başlanmıştır.

Bu mükâfat, Demokrasiye ve Cümhuriyete ve bilhassa Türkiye Cümhuriyetine ve Demokrasisine müteallik ve isim ve mevzuundaki ulviyet, ciddiyet ve ehemmiyetile mütenasip ve ilmî usule müstenit olarak yazılmış en iyi eserin sahibine Cümhuriyet bayramından bir gün evvel ita olunacaktır. Eserler, Eylûlün on beşine kadar kabul edilecektir.

Eserler, makbuz mukabilinde Emanet Kalemine tevdi edilmelidir. (3458)

Beşiktaş Malmüdürlüğünden:

Mahallesi	Sokağı	No. sı	Cinsi	İcar müddeti
Sinan paşa	Değirmen	7	Hane	1 sene
Vişne zade	Vişne zade camii karşısında.	1	Kahve hane	1 "
Sinan paşa	Tuğla	13	Arsa	1 "
Kılıç Ali	Salkım	6	Hane	1 "
Beşiktaş	İhlamur köşkü karşısında	bilâ meyve ağaçlı bostan		1 "
Sinan paşa	Hayrettin iskelesi	1 ve 2	Arsa	5 "
Cihannüma	Çirağan	bilâ (3225 metre murab- (bamda arsa ve havuz		1 "

Balâda cins ve evsafı yazılı emvali gayri menkule 17 Ağustos 932 tarihinde saat 14 te hizalarında gösterilen müddetlerle icara raptedilmek üzere 27 Temmuz 932 tarihinden itibaren 20 gün müddetle müzayedeye çıkarılmıştır. Taliplerin Beşiktaş Mal Müdürlüğünde Satış komisyonuna müracaatları. (3595)

Turnuvamızın Listesi

Tek Erkek

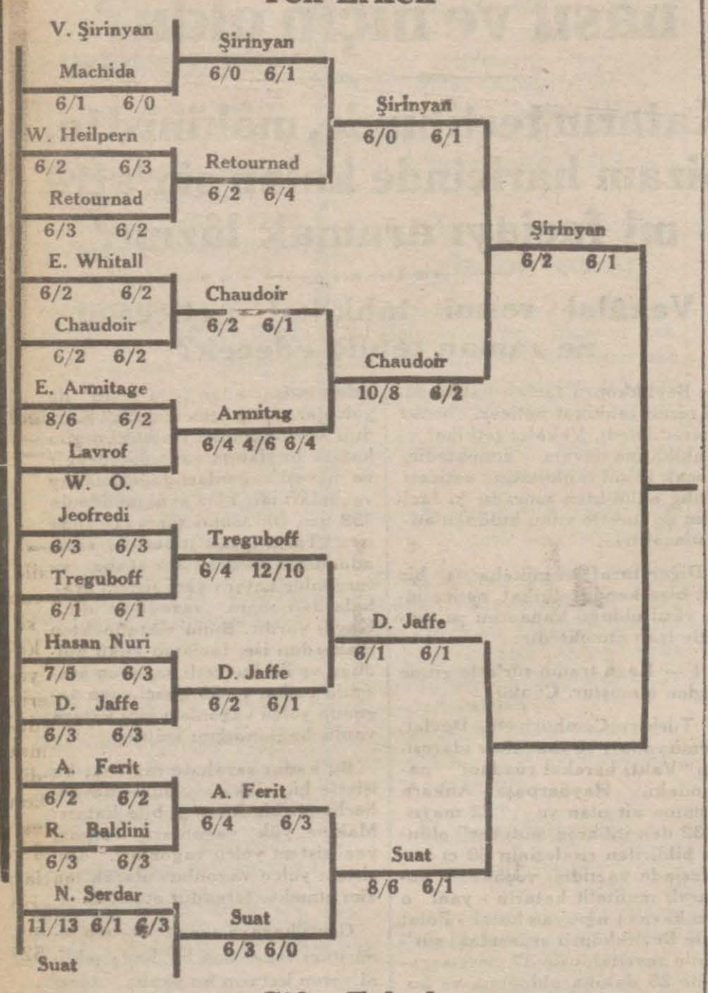

Çift Erkek

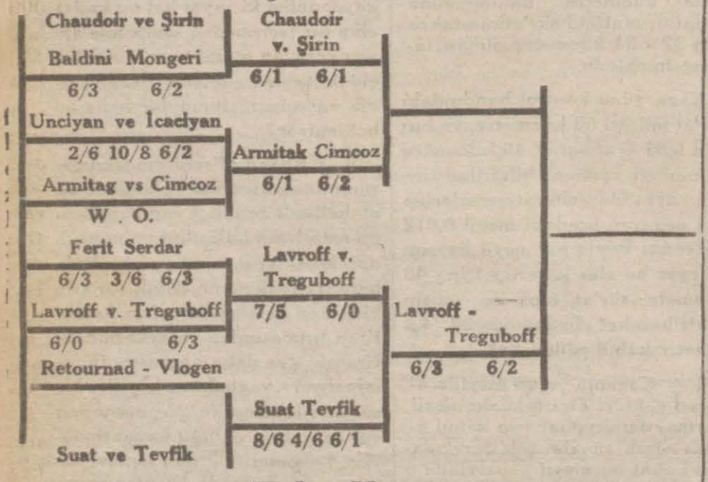

Tek Hanım

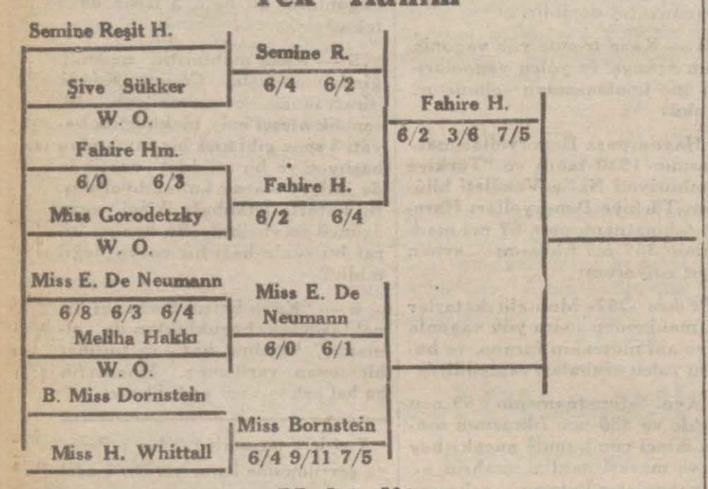

Muhtelit

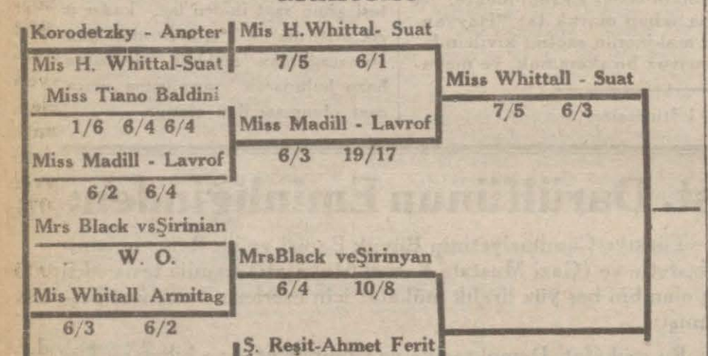

JUNİOR (Küçükler)

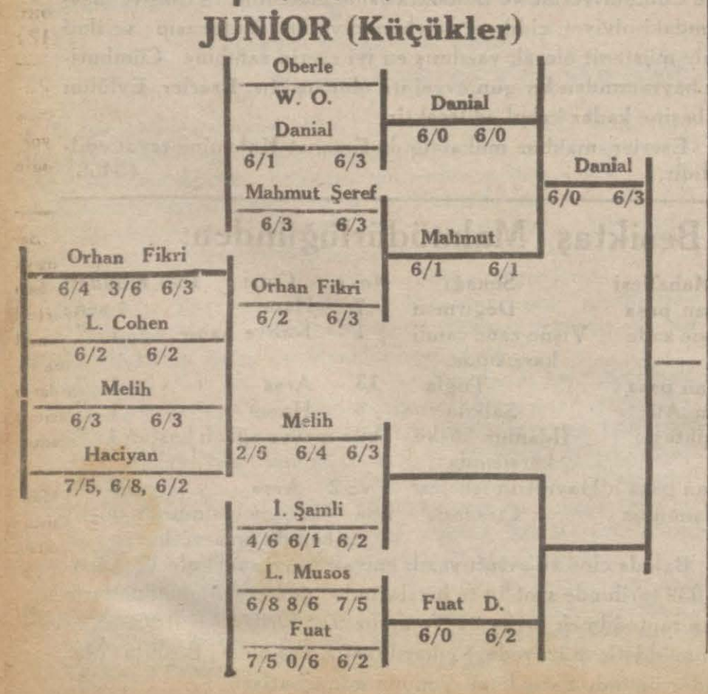

Turnuvamızın dömi finalleri oynandı

Fahire H., Şirinyan, Danyal ve Orhan Fikri-İ.Şamlı finale kaldı

Dün Taksimdeki Tawn tenis klübü kortlarında turnuvamızın dömi finallerinin bir kısmı oynandı. Bugün gene dömi finallere devam edilecektir .

Dünün ilk maçı evvelsi günden kalan Melih — İ. Şamlı müsabakası oldu. Oyun başladığı zaman birinci oyunu Melih aldı. Bundan sonra Şamlı bir az açıldı. Fakat Melih seti 6/3 bitirmeğe muvaffak oldu. Bugün Melih, Fuada karşı dömi final oynayacaktır.

Bu maçdan sonra yene dömi final için Danyal — Mahmut Şerif oynadılar. Bu iki küçük Fenerli Teniscimiz Turnuvamızın Juniorlar kategorisinin aslarındandır.

Nitekim, çok sıkı ve ciddî bir oyun oynayarak, hakikaten as olduklarını gösterdiler.

Maçın şekli cereyanını anlatmak icap ederse şöylece hulâsa edilebilir.

Oyun başladığı zaman biribirlerinin oyununu gayet iyi bilen bu rakipler kafalarını işleterek oyuna göre taktik kullanmağa başladılar.

Danyal rakibinin bekentlerinin zayif olduğunu bildiği için mütemadiyen topu öyle atıyor ve Mahmut Şerifi sinirlendiriyordu. Neticede Danyal muvaffak oldu ve bu taktik sayesinde oyunu 6/0 aldı.

Mahmut Şerif dün kendi oyununda yanlış tabiye kullandı. Eğer herkese muvaffakiyetle tatbik ettiği ramasseur oyununu oynasaydı bu seti belki kazanır yahut gaybetse de bu kadar büyük skor farkile gaybetmezdi.

İkinci set başladığı zaman Mahmut Şerifde bir canlık göze çarpmağa başladı ve birinci oyunu aldı. Buna da sebep yukarıda söylediğimiz gibi kendi oyunu nu oynamasıdır. Yalnız Mahmut birinci seti kaybetiği için puvan almak hevesine düştü ve ramasseur oyununu zaman zaman terkediyor. İşte bundan istifade etmesini bilen Danyal 3/1 e kadar çıktı.

Mahmut tekrar taktik değiştirdi ve toplayıcı oyun oynaması sayesinde geymler biribirine musavi vaziyete kadar çıktı, fakat bundan sonra Danyal Mahmutun bekentlerine sıkı drayvlar yollayarak seti 6/3 kazanmağa muvaffak oldu.

Bu suretle; Danyal, Melih — Fuat galibine karşı finalist oldu. Bu oyun oynanırken yanındaki B kortunda da (Reinhardt - Djiras) Orhan F. — İ. Şamlı) dublesı oynanıyordu.

(Orhan F. - İ. Şamlı) çıftı rakiplerine tam bir faikiyet ile oynamağa başladılar ve birinci seti 6/4 kazandılar.

İkinci setde belki İ. Şamlı asabileşir ve kendi oyunu gibi partenerinin oyununu bozar korkusu vardı.

Ancak set başladıktan biraz sonra bu korkunun yerinde olmadığı meydana çıktı. Bu seti de birinciyi kazanan çift 6/3 kazandı ve (Melih - Mahmut Şerif) (Muros - Berge) maçı galibine karşı finale kaldılar.

Bundan sonra tek hanımlar dömi finali Fahire - Semine R. hanımlar arasında oynanmağa başladı.

İlk seti Fahire hanım aldı. Bu galibiyetine en mühim sebep Fahire hanımın forentlerinin çok kuvvetli olması, kafa ile oynaması ve çok soğuk kanlı karşılayışlar yapmasıdır.

Fahire Hanım, kadın oyuncular içinde çok muvaffak olmuştur. Bilhassa drayvleri çok muntazam ve kuvvetli.

İlk seti 6/2 aldıktan sonra ikinci seti 3/6 kaybediyor. Semine hanım bu setde iyi ve ramasseur bir oyun oynadı.

Üçüncü setde Fahire hanım 2/0 ileride iken Semine hanım düzgün ve muntazam oynamağa başladı 2/2 oldular.

Yalnız Fahire hanımın seri ve şaşırtıcı oyunu karşısında rakibi bir az yoruldu ve puvan kaybetmeğe başladı. Bu şerait altında Fahire hanım iki geyni daha aldı 4/2 oldu.

Bunun üzerine rakibi son gayretini toplayarak skoru 4/4 çıkarmağa muvaffak oldu. Beşinci geymde Semine hanım 40/15 iken Fahire H. sert dravyları ile bu skordan kurtuldu ve geymi aldı. Vaziyet 5/4 dür.

Bundan sonra Semine hanım bir geym daha aldı ve 5/5 oldular.

Fakat artık Fahire hanım faikiyeti ele aldı ve kolaylıkla seti aldı. Şimdiki halde finalimize Fahire hanımla Miss H. Whitall oynayacaktır.

Bu maç oynanırken B kordunda (Miss Madil - Lavroff) (Suat - Miss Whittall) mixte'ı oynadı ve Miss Whittall ve parteneri oyunu 6/3 7/5 kazandılar.

Nihayet günün en heyecanlı ve mühim maçı olan (Chaudoir — Şirin) maçı başladı. İlk oyunda Şirin, iyi de muntazam oynıyordu.

Yalnız karşısındaki rakip topları toplamakta muvaffak olduğu için geym alabildi. Şirin dün kolundan mustarip olduğu için tam oyununu oynayamayordu. Birinci seti Şirin 6/2 ve İkinciyi de 6/1 kazandı ve finale kaldı.

Bu maç oynanırken B kortunda (Suat - Tevfik Haccar) (Lavroff - Treguboff) dabli oynandı ve (Lavroff - Treguboff) çıftı 6/3 6/2 müsabakayı kazandı.

Bugün de dömi finaller oynanacak ve yarın kort finale hazırlık yapılabilmesi için kapalı olacaktır.

RADYO

Bugünkü program

İSTANBUL (1200 m) — 18 gramofon., 19,5 alaturka saz, Ajans haberleri, saat ayarı, 20,5 gramofon,21 Münir Nureddin Bey ile arkadaşlarının konseri, 22 orkestra.

BÜKREŞ (394 m.) — 20 keman konseri, 20,5 konferans, 20,45 spor haberleri 21,40 şarkı konseri, 22,10 komedi, 22.40 keman konseri.

ROMA (441 m.) — 21 gramofon, plâkları, 21,15 doktorun tavsiyeleri, 21,45 M. Cimarosanın "Ev" isimli operası.

PRAĞ (488 m.) — 20 Leh şarkıları, 21 konser.

VİYANA (517 m.) — 20,30 askeri konser, 23,15 askeri bando.

PEŞTE (550 m.) — 20,45 Studyoda komedi, 22,45 piyano konseri, sonra Çigan orkestrası.

VARŞOVA (1411 m.) — 21 Şarkı konseri, 21,50 Cello konseri, 23 dans havaları.

BERLİN (1635 m.) — 21 Hamburgdan naklen milli Alman şarkıları, 21,35 Breslâvadan naklen Burlesk operet.

PROGRAM 27-7-1932

16.—			
A.	Melih	v.	D. Fuat
B.	Miss Black-Şirin	v.	Miss S. Reşit - A. Ferit
17.—			
A.	Miss H. Whittall	v.	Miss De Neumann
B.	Jaffe	v.	Suat
18.—			
A.	Şirinyan - Chaudoir	v.	Armitage - Cimcos
B.	Melih - M. Şerif	v.	Berge - Musos

Çift Küçükler (Junior Duble)

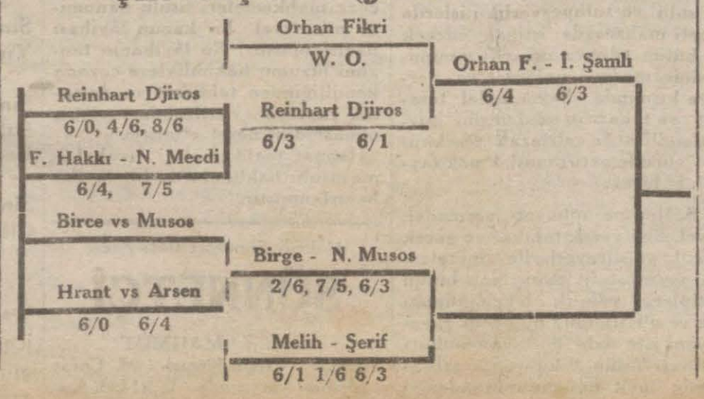

Fransız reisicümhurunu öldüren katilin muhakemesine dün başlandı

(Başı 1 inci sahifede)

sup olduğu bile iddia edilmişti. Bu adam müdafa vekillerinin ileriye sürdükleri gibi bir deli mi? Yoksa müddei umumiliğin tayin ettiği emrazı akliye mütehassısların söylediği gibi deli mi görünüyor?

Muhakemeyi reis Dreyfus idare etmektedir. Hitabeti ile meşhur olan müddei umumi Donat - Girigue iki muavini ile bizzat mahkemede hazır bulunmaktadır.

İttihamname daktilo ile yazılmış on iki sahife tutmaktadır. Evvelâ Gorguloff'un cinayeti hatırlarda olduğu şekilde tasvir edilmekte, ondan sonra Gorguloff'un Rusyada, yeşil fırkada, Prağda, Pariste ve Monakodaki karanlık mazisi hatırlatılmaktadır. İddianame emrazı akliye mütehassıslarının raporuna istinaden katili cinayetten mes'ul tutmaktadır. Gene idianameye nazaran, cinayetin sebebi şudur: Fransız zabıtası kendisine doktorluk yaptırmamış ve memleketten çıkarmış. O da intikam almak için bu cinayeti işlemiş. Cinayette taammüt te vardır. Katil cinayet günü yaralanan Claude Farrere'den bir kitap satın almış ve bir kaç dakika evvel kitaba şu cümleyi yazmış: "Fransız reisicümhurunun katili Paul Gorguloff."

İddia makamı bu esaslara istinat ederek idam cezası talepedecektir.

Birinci gün on yedi şahit dinlenecekti ve bunların içinde iki de nazır vardır. Gene şahitler arasında Gorguloff'un Prağ'da bolşevik propagandası yaptığını iddia eden sabık rus miralayı Koslavosky ve gene Gerguloff'un çekada memur olduğunu ve hatta 1920 de kendisine eza ve cefa ettiğini iddia eden Kazak Lazareff'te vardır.

Bu davada en mühim mesele Gorguloff'un deli olup olmadığında temerküz etmektedir. Bu sebepten mütehassıslar arasında hararetli bir münakasaya intizar edilmektedir.Caminin tekrar müşahedeye alınması istenilse bile, şimdiye kadar bu talep bir kaç defa reddedildiği için, kabul edileceği zannedilmemektedir.

Jüri heyetine yalnız iki süal sorulacaktır:

1 — Paul Gorguloff 6 mayıs 1932 de reisicümhur Paul Doumer'i bilihtiyar öldürmekle mücrim sayılır mı?

2 — Bil ihtiyar vukua gelen bu cinayette taammüt var mıdır?

Davada birinci celse

PARİS, 26.. A. A. — Müteveffa reisicümhur M. Doumer'in katili Gorguloff'un davası, dün başlamıştır. Saat 12 den biraz evvel, müddei umumî Donat-Guigne tarafından imza edilmiş kartları hamil olan muhtelif gazetelerin adliye muhabirleri, hususî elbiselerini giymiş olan avukatlar, jüri azası mahkeme salonuna girdiler.

Cinayet mahkemesi avlusunun kapılarında adliye sarayı muhafızları, büyük bir ihtimam ile inzibatı temin etmekte idi.Adliye sarayı etrafında Dauphine meydanına ikame edilmiş olan ve miktarı mûtadın fevkinde bulunan zabıta memurlarına her türlü toplantıları dağıtmak emri verilmişidi.

Öğle vaktı. Mme Gorguloff göründü. Mümaileyha, şahitlere mahsus olan salona girdi. Siyah elbiseler giymiş idi. Renği sapsarı idi. Kendisine tevcih edilen fotoğraf makinelerinin adeseleri karşısında gözlerini bile kırpmadı.

Cinayet mahkemesi salonu ağzına kadar dolu idi. Alelâde zamanlarda halka tahsis edilen sıralar. Fransız ve ecnebi gazeteciler tarafından işgal edilmiş idi Diğer sıralarda da avukatlar yer almışlardı. Siyah elbiseler üzerinde beyaz yakalardan başka birşey görülmüyordu. Şahitlerin şehadet edecekleri mahal de avukatlar tarafından işgal edilmiş idi. Bunların bir kısmı da döşeme tahtaları üzerine oturmuşlardı.

Hâkimler gelirken..

Saat 13 te mahkeme heyeti salona girdi. Birinci reis Dreyfus'ü azadan Bernard. Villette ve müddei umumî muavini Caudet takip ediyordu.

Mahkeme reisi, mûtat olan "Celse, açılmıştır." sözünü söyledikten sonra hemen mahkemeden munzam bir aza ve iki jüri azası tayin etmesini talep etmiş ve çünki "Gorgouloff" davası müzakereleri uzun sürecektir". Demiştir. Mahkeme reisi, katilin ismini "Ou' hecesini ve "W" harfini belli edecek surette "Gorgoulow diye telaffuz etmektedir.

Mahkeme, bu talep dairesinde karar vermiştir.

Bu merasimin icrası için celse tatil edilmiş ve tekrar açıldığı zaman cümhuriyet muhafızları , müttehimi salona ithal eylemişlerdir.

Vaktile güçlü kuvvetli ve sağlam olduğu anlaşılan, şimdi ise rengisap sarı kesilmiş bulunan bir adamın güçlükle ve bir muhafızın koluna tutunmuş olduğu halde ilerlediği görüldü.

Elinde ihtimamla sıralanmış kâğıtlardan mürekkep bir paket vardı. Gorguloff, oldukça eskimiş ve örselenmiş bir elbise giymiş idi.

Zaiflamış olan yüzünde ince ve sivri burnundan başka birşey görülmüyordu. Fakat en ziyade nazarı dikkati celbeden kısmı. Parlak ve garip bir surette sabit olan gözleri idi.

Hemen müttehimin hüviyetinin tayini için isticvaplara başlanıldı. Halk Gorguloff'un şikâyetle memzuç bir enin gibi "Evet Monsieur!" suretinde vermiş olduğu cevaplarından başka hiçbir şey işitmiyordu. Bereket versin, reis, merkumun verdiği cevapları tekrar ediyordu.

Bundan sonra ittihamname okundu. Bu uzun vesika, müttehimin mazisini hatırlatıyordu.

Deli mi?

Celse, bittabi müdafa vekilleri alelûsûl mutalealarını serdetmeden evvel açılamazdı.

Müdafa vekili Maître Henri Geraud, kalktı ve bir istida okudu. Müemaileyh bu istidasında emrazı akliye mutahassıslarından iki doktorun, M. Logre ile M. Legrain'in mutahassıs 3 doktörün raporları münderacatından malûmat aldıktan sonra bu raporlar muhteviyatına tamamile muhalif neticelere vasıl olmuş ve bu ciheti bir raporla tesbit etmiş olduklarını hatırlatmaktadır.

Maître Henri Geraud, mahkemeden doktör Logre ile doktör Legrain'in Gorguloff' muayene etmek hakkının verilmesini tahtı kara ra almasını istemiştir.

Birinci reis, Maître Geraud'nun Gorguloff'u müdafaa tarafının isimlerini ileri sürdüğü iki doktora muayene ettirmek hakkını kabul etmemiş ve kanunun bu doktorların müttehim ile temas etmelerini menetmekte bulunduğunu söylemiştir.

Hâdise mi çıktı?

Reis bundan sonra şöyle demiştir: Maître Henri Geraud, eğer vicdanınız emrediyorsa hadise çıkarınız. Bunu yapınız. Fakat bu talebinizi redde kanunen mecburum."

Müteakiben reis, salonda bulunanları sükûte davet ettikten sonra, müttehime teveccüh ederek tercümana ihtiyacı olup olmadığını sormuştur.

Gorguloff: "Adalet isterim!" demekle iktifa etmiştir.

Reis: "Bunu biraz sonra söylersiniz, şimdi benim suallerime cevap veriniz." suretinde cevap vermiş ve müteakiben Gorguloff'un hayatından bahsetmiştir.

Müttehim, Rus şivesile "Evet, evet." Diye reisin anlattıklarını tasdik ediyordu.

İlk isticvap

Gorguloff, bir aralık reisin sözünü kesmeğe muvaffak olarak şöyle demiştir:

" Bolşeviklerle aslâ münasebette bulunmadım. Siyasetle iştigal etmedim. Büyük bir sosyalist ve vatanperver olan Kerensky ile samimi münasebette bulundum, bu doğrudur. Çünki ben sosyalizme meyyalim.

Gorguloff'un Çeka'ya mensup olduğunu iddia eden Kazak Lazaroff' un beyanatına sözü nakleden reis, müttehimden bu bapta izahat vermesini talep etmiştir .

Müttehim, birdenbire sözünü yükselterek:

" Bu, doğru değildir. Demiş ve şu suretle sözlerine devam etmiştir:

"Bu adam, çarlık taraftarlarının tahrikât ve propaganda ile uğraşan bir ajanıdır. Hayatım, artık bitmiştir. Mefkûresiz yaşayamam. Ben İdealist bir sosyal demokratım. Lazarof gibi şahitler, tahrikâtçı bir takım şahitlerdir. Protesto ederim."

Bundan sonra Gorguloff tekrar karışık ve gürültülü mazisinin tarihçesinden bahsetmiştir.

Katil inliyor!

Merkumun düşüncelerini takip etmek müşkildir. Evvelâ Fransızca söylemek istemiştir. Fikirlerinin birbirine karıştığı hissolunuyor. Kelimeleri kolaylıkla bulamıyor.. Gâh inleyen ve gâh mütehevvir bir eda ile ve adeta ezberlemiş gibi söylenip duruyor.

Reis, tekrar söze başlıyarak Gorguloff'un hayatını hikâyeye devam etti. Müteakiben Gorguloff, yeşil bir fırka teşkil etmeği tasavvur etmiş olduğunu beyan etti. Söylediğine göre, 30 kadar taraftar bulmuşsa da biraz sonra hepsi de kendisini terketmiştir.

Müttehim sözüne devamla demiştir ki:

" Fikirlerimin tahakkukunu temin için çalışmak hususunda bir havari gibi yalnız kaldım."

Niçin öldürdü?

Cinayet sahnesi hakkında merkum şöyle demiştir:

"Hiçbir şey hatırlıyamıyorum. Otomatik bir surette hareket ettim. Mefkûrem, bana bu işi yapmamı ve sonra ölmemi ihtar ediyordu..."

Reisin sorduğu bir suale cevaben müttehim cinayetini faciadan birkaç gün evvel tasavvur ve tasmim etmiş olduğunu itiraf etti.

Reis .— Hedefini şaşırmıyacak surette ateş ettiniz.

Gorguloff.— Mümkün.. .Hatırlamıyorum... Reisicümhuru yalnız gördüm. Hiçbir şey hatırlamıyorum. Hatta niçin bu kadar silâh ve kurşun taşımakta olduğumu da bilmiyorum.. Tetiği bir defa çektim.

Reis.— Nasıl, bir defa mı?

Gorguloff.— Evet, bir defa.. Otomatik kendi kendine işledi..

Bu beyanat semiinde bir nebze heyecan uyandırdı.

Gorguloff.— Çekoslovakyada bulunduğum zamandanberi bu rövelveri kulanmadım. Kurşunlarımı Monakoda mı, yoksa Paris'te mi satın aldım bilemiyorum.

Yeşil fırka programı!

Gorguloff, zaif ve sakin bir sesle sözüne devamla demiştir ki:

Ben öldürmedim, kaza ve kader öldürdü. Ben Faşist değilim. Faşizm demek saltanat demektir. Ben bir demokratım, cümhuriyetçiyim. Bunu size izah edeceğim.

Gorguloff'un yegâne maksadı. Yeşil programını izah etmek olduğu görülmektedir. Merkûm şöyle demiştir.

" Cemiyeti Akvam ile birlikte Rusya aleyhine çalışan Reisicümhuru öldürmek istedim.. Çünkü konünist rejimini tasvip ediyordu."

M. Doumere karşı hiç bir husumetim yok idi. Fransanın çok dostu idi. Doumer'i bir misal olsun diye öldürdüm, zira bütün cihan 150 milyon Rus köylüsünü hidematı şakeye mahkûm etmiş olan Sovyetlere karşı mücadele etmek mecburiyetindedir.

Gorguloff, uzun uzadiye söylemeğe devam etmekte iken, reis isticvabın hitam bulmuş olduğunu bildirdi.

Bundan sonra M, Reynaud, M. Tarrere ve M. Mortane suikast sahnesini anlatmak üzere şahit sıfatile mahkeme huzuruna çıktılar.

Celse, 17,45 te tatil edildi.

Davaya bugün saat 13 de devam edilecektir.

Mefkûresinin kurtarılmasını istiyor

PARİS, 26. A. A.— Gorguloff, isticvabının hitamından evvel mütemadiyen ayni kelimeleri ve bilhassa "Mefkûremi kurtarınız! Mefkûremi kurtarınız!" cümlesini tekrar etmek suretile adeta şairane beyanatta bulunmuştur.

Reis, kendisine: " M. Doumer'i niçin vurdunuz?" sualini sorması üzerine jüri azasından ziyade halka doğru hitap etmeğe başlamış olan müttehim bir kere daha halka dönmüş ve ezberlemiş bir dersi tekrar eder gibi şöyle demiştir:

" Hayatımı kurtarmağa uğraşmıyacağım. Fransa, beni dinle!... Ben fakir Rus köylülerinin mümessiliyim... Rusyayı ve Çar'ı seviyor muyum! Fakat harp esnasında çok garip şeyler gördüm. Çar ve Çariça Almanyanın hesabına bize ihanet ettiler. Rus askerleri hiyanete kurban gittiler. Sonra dahilî harp başladı. Keremky, zaif düştü. Yapılan mefsadetler arasında mefkûremi izhar edemedim.

Rusyayı kurtaracakmış!

Rus milleti, komünist değildir.O, hürüyetini arıyor, fakat nazırlar Sovyetlere karşı mücadele etmek istemiyorlar. Fransanın yardımını temin etmeği düşündüm. Benim suikastim, bir şahse karşı icra edilmiş bir suikast değildir, siyasi bir hâiledir. Paul Gorguloff: "Rus milletini kurtarmak"dan ibaret bulunan mefkûresi için canını verecek olan bir vatanperverdir. Beni öldürünüz, canımı alınız, fakat mefkûremi kurtarınız. Cihan, lâkayittir ve Sovyetleri kendi hallerine terketmekte devam edecektir. Mefkûrem için ölüme kadar, giyotene kadar mütemadiyen protesto edeceğim, cihanşûmûl olan bu hâlede bütün dünya mücrimdir.

Maznun bağırıyor..

PARİS, 26. A. A. — M. Reynaud, şu tarzda şehadette bulunmuştur: Müteveffa Doumer'in ihtizarı, pek dehşetli oldu. İhtizar, 4 saat devam etti. Orada bulunan bizler, İhtiyarın bu derece mukavemeti karşısınhayretlere düştük.

İçeriye Mme. Doumer'i ithal ettiler. Bu ihtiyar kadının "Bu, mümkün değil." den ibaret olan basit cümlesinde münderiç olan keder kadar hiçbir beşeri keder hissetmedim. Zavallı kadın, beşinci defa olarak kendisi için en aziz olan vücutlardan birini daha kaybediyordu.

Bu sırada Gorguloff, ezilip büzülerek, ayağa kalktı ve M. Reymaud'a teveccüh ederek : Canımı alınız, fakat mefkûremi, Rus milletini kurtarınız." Demiştir.

Müteakiben M. Claude Farrere ile gazeteci M. Mortane şehadatte bulundular.

M. Mortane, iki ateş arasında 15 saniye ve ikinci kurşunun reisi yere sermiş olduğunu söyledi.

İkinci celse

PARİS, 26. A. A. — Gorguloff'un yapılmakta olan muhakemesinin ikinci celsesi şahitlerin, bu meyanda Gorguloff'un Paristeki ikameti hakkında tahkikat yapmış olan Komiser Guillaume'un ifadelerinin dinlemesine tahsis edilmiştir . Bu şahitler arasında bulunan sabık nazırlardan M. Pietri faciayi anlatmıştır. Diğer şahit Lazareff' Gorguloff'un Çekaya mensup bir memur olduğunu söylemiş ve kendisinin 1920 senesinde Bolşeviklere karşı yapılan mücadele esnasında aldığı yaralar üzerine Don nehri sahilinde Rostoff hastahanelerinden birine yatırıldığı sırada bu hastahanenin yanında bir casusluk mektebi mevcut olduğunu anladığını beyan etmiş ve Gorguloff'un Çeka mensuplarından olduğunu, fakat üniforma taşımadığını teyit etmiştir.

Gorguloff kızgın bir çehre ile ve omuzlarını silkerek bu şahide hakaretle bakmıştır.

Diğer şahit Kozlovski Gorgulofu. Prağda tanıdığını, Gorgulofun oradan sık sık Rusyaya gittiğini ve külliyetli mıktarda para ile döndüğünü temin etmiştir.

Nihayet Çarlık zamanındaki bahriye zabitlerinden Gyparis yeşil fırkanın ve yeşil ordunun mahiyetleri hakkında izahat vermiştir. Bu sözler maznun tarafından şiddetli protestolarla karşılanmıştır.

Celse tatil edildikten sonra akıl hastalıkları mütehassısları dinlenmiştir.

Emniyet Sandığı Emlâk müzayedesi

Kat'î Karar İlânı

Artırma Bedeli	Muhammin kıymeti	Hesap No.	MERHUNATIN CİNS VE NEV'İLE MEVKİ VE MÜŞTEMİLÂTI	Borçlunun ismi
1500	14620	4988	Beyoğlunda Hüseyinağa mahallesinde Cad deikebir sokağında eski 104, 106 yeni 80,82 numaralı otuz dört arşın arsa üzerinde kârgir dört kattan ibaret olup birinci kat: ustor kepenkli, zemini tahta döşeli bir dükkân ikinci kata asma merdivenle çıkıldıkta bir oda, üçüncü kat: bir oda, bir halâ, bir balkon; kapısız bir oda, ikinci kattan itibaren çıkma ve kiracı tarafından yaptırılmış terkos ve elektrik tertibatını havi maa oda bir dükkânın tamamı.	Refet B.
200	2220	5176	Çakmakçılarda, Tayahatun mahallesinde, Valde hanı tahtanisi eski ve yeni 45 numaralı yüz altmış arşın arsa üzerinde kârgir ve arkası yüksek tavanlı olmak üzere bir cephesi iki katlı olup altında bodrum ve alt kat pencereleri demir parmaklıklı ve kepenkli demir kapılı, camekân ve kapıdan girilince taş koridor, sağda bir oda, koridorun nihayetinde demir kapılı büyük bir oda, ikinci kat: bir oda, ve bodrum üzerine müsadif mahalli havi maa oda, bir mağazanın on üç hissede on iki hissesi.	Mehmet Kehnemoni Efendi.
500	4950	5177	Çakmakçılarda, Tayahatun mahallesinde Sünbüllü han tahtanisinde 23 numaralı doksan arşın arsa üzerinde kârgir iki kattan ibaret olup zemini çimento, önü camekân ve ustor kepenkli ve üzerinde demir kuşaklar üzerinde tahta döşenmek suretile yapılmış ve minare merdiveni ile çıkılır bir salon ve elektrik tertibatını havi bir mağazanın tamamı.	Mehmet Köhnemoni Ef.
700	9035	1478	Kadıköyünde, Tuğlacıbaşı mahallesinde Kayışdağı sokağında eski 12, 12 yeni 42, 42 numaralı üç yüz elli beş arşın arsa üzerinde bir katı kârgir iki katı ahşap olmak üzere üç kattan ibaret olup zemin kat: iki taşlık, iki kiler, bir mutfak, üç oda,; bir hamam bir halâ; Birinci kat: bir sofa, altı oda, iki halâ, haricen çini antre, ikinci kat: iki sofa, yedi oda, iki halâ; bir banyo odası, bir sandık odası; iki balkon terkos tertibatı, bir çamaşırlık, ve doksan altı arşın arsa üzerinde bir mutfak, bir ahır, diğer bir ahır; bir mutfak, bir sarnıç, bir kuyu; dört methal, laklı havuz ve iki dönüm bin üç yüz sekiz arşın bahçeyi havi bir köşkün tamamı.	İbrahim Sami B. ve Feride Hanım
600	6535	9102	Mahmutpaşada Sultanmektebi sokağında eski 7, 5 ve yeni 6,8 numaralı yüz kırk beş arşın arsa üzerinde ahşap içi yağlı boyalı üç buçuk kattan ibaret olup zemin kat: bir çini antre, çini koridor, ve taşlık diğer bir ufak bir taşlık: bahçeyi çıkan mermer camekânlı antre iki mutfak, çamaşırlık, bir oda, iki halâ; bir kurnalı hamam orta kata üç merdivenle çıkılır burada dört oda, biri salon halinde iki sofa, bir halâ bir çinko daraça üst kat; bir oda; bir sofa; elektrik; terkos tertibatı; bahçede fıskıyeli havuz; iki tulumbalı kuyuyu ve sekiz yüz elli beş arşın bahçeyi havi bir hanenin tamamı.	Mehmet Köhnemoni Ef.
400	4480	9365	Kadıköyünde Tuğlacımustafaefendi mahallesinde atik Kayışdağı cedit Merdivenköy sokağında eski 108 yeni 8, 8 numaralı yüz kırk arşın arsa üzerinde ahşap iki kattan ibaret olup birinci kat: bir sofa; bir halâ; beş oda; bodrum, (hariçten methali vardır), ikinci kat: bir sofa; üç oda; bir halâ; havagazı tertibatı hariçte yüz yetmiş arşın arsa üzerinde mutfak; çamaşırlık, ahır; bahçevan odası; bin iki yüz doksan arşın bahçe ve bahçede iki havuz, çam, meyva ağaçları ve ayrıca bir dönüm dokuz yüz altmış iki arşın fazla araziyi havi bir hanenin tamamı.	Fethiye H.
70	1378	9005	Anadoluhisarında, Göksu mahallesinde eski Göksu yeni kuyu sokağında atik 7, Mücedit 44 numaralı doksan beş arşın arsa üzerinde ahşap iki kattan ibaret olup birinci kat: harici camekânlı bir antre, bir sofa, bir oda, bir mutfak; bir halâ; bir kömürlük, ikinci kat: bir sofa: üç oda, bir halâ; terkos tertibatını ve beş yüz altmış beş arşın bahçeyi ve bahçede bir kuyuyu ve kameriyeyi havi bir hanenin tamamı.	Ahmet Ağa ve Vasfiye Hanım.
2000	25932	3774	Beyoğlunda Firuzağa mahallesinde eski Soğancıoğlu yeni Örtmealtı sokağında eski 23, 25 yeni 1, 1/1 numaralı kârgir altı kattan ibaret merdiven ve sahanlıkları mermer, ikinci kattan itibaren harici tahta kaplı altında bodrum katı üzerinde daraça katı mevcut olup bodrum beş kömürlük, bir kapıcı odası, halâ, birinci kat: bir mermer antre, bir sahanlık, ve iki daire olup bir numaralı daire bir antre, dört oda, bir mutfak; bir halâ; 2 numaralı daire bir antre; beş oda, bir mutfak, bir halâ; banyo; bir oda, bir odunluk, ikinci kat: sekiz oda; bir sofa; bir mutfak; bir banyo; iki halâ; bir koridor; üç çıkma; iki balkon, üç dört ve beşinci katlar ikinci katın ayni, birer daire olup altıncı kat ta dairelere mahsusu bir oda, bir çamaşırlık, bir ütü odası, bir halâ; iki daraça; en üstte ufak bir oda; ve tamamen daraça dahili telefon elektrik, terkos, havagazi kalorifer tertibatı ve kırk bir arşın aydınlığı havi seneden maa dükkân elyevm bir apartımanın nısıf hissesi.	Yakomi Ef. bilasale ve bilverase Aliksandurusi ve Eleni H. lar bilverase.
1500	17000	18122	Üsküdarda Hocahesnahatun mahallesinde Paşalimanı caddesinde eski 90 yeni 121/1 numaralı bin yüz doksan arşın arsa üzerinde ahşap iki kattan ibaret olup birinci kat: on bir oda, cesim bir taşlık, bir sofa, iki kurnalı hamam ve iki küçük oda, ikinci kat ta on bir büyük, üç küçük oda, bir sofa, ve üç yüz elli arşın arsada bir katta kârgir mutfak, ve saire ile otuz arşın arsa üzerinde bir oda, ve üç bin dört yüz beş arşın bahçe havuz ve derununa cari mai lezizi havi bir sahilhanenin tamamı. (bir harita numaralı arsaya cari üç masura ve diğer bir masurası Mihrimah Vakfından üç çuvaldız Raif İsmail Paşa Vakfından mai lezizin altıyüz otuz hisse itibarile elli yedişer hisseleri Sait B. yüz on dört hissesi Ayşe Mediha Hanımın)	Ayşe Mediha Hanım ve Sait Bey.
60	1275	9605	Üsküdarda Hayrettin mahallesinde Toptaşı caddesinde eski 152 yeni 164 numaralı seksen beş arşın arsa üzerinde ahşap seneden bir bap dükkân elyevm birinci kat: bir koridor, bir mutfak; bir oda; bir gusülhane; bir halâ; ikinci kat, bir oda, bir çatı arasını havi yeni tamir edilmiş bir hanenin tamamı.	Şakir Ef.
100	1614	9696	Üsküdarda İhsaniye mahallesinde eski Sultaniye yeni Orta sokakta eski 50 Mü. yeni 76 numaralı, doksan sekiz arşın arsa üzerinde ahşap iki buçuk kattan ibaret olup birinci kat: tahta bir antre, bir sofa, bir halâ, iki oda, tahtında bir mutfak; bir kömürlük; asma kat bir oda; ikinci kat; iki oda; küçük bir sofa; bir halâyi ve alt kat demir parmaklıkları terkos tertibatı, kuyu ve kırk altı arşın bahçeyi havi bir hanenin tamamı.	Nevriye H. ve Ali Bey.
200	4206	9715	Kadıköyünde Caferağa mahallesinde Muradiye sokağında eski 12 yeni 16 numaralı yüz on dört arşın arsa üzerinde ahşap üç kattan ibaret olup zemin kat: bir oda, taşlık, mutfak, halâ; kömürlük; müşterek sarnıç; birinci kat: harici bir antre; bir oda; bir sofa; ikinci kat; iki oda; bir şahnış bir sofa; bir halâ; üçüncü kat: iki oda; bir sofa; çatı katı bir balkon zemin kat demir parmaklıkları ve yetmiş dört arşın bahçeyi havi bir hanenin tamamı.	Menduk H.
50	1680	56	Kadırgada Şehsuvarbey mahallesinde Şehsuvarbey çıkmazı sokağında eski 16 yeni 5 elyevm 44 numaralı yüz yirmi altı arşın arsa üzerinde ahşap iki buçuk kattan ibaret olup (bir buçuk katı kısmen ahşap kısmen taştan ve dolmadır) birinci kat: bir taşlık, iki oda, bir sandık odası, bir halâ, bir mutfak üst kat: iki oda, bir sofa; bir kiler; bir halâyi ve bir kuyu ile seksen dört arşın bahçeyi havi bir hanenin tamamı.	Mustafa Ef.
150	2701	2425	Kumkapıda Muhsinehatun mahallesinde Çeşme sokağında eski 13, 13 Mü. yeni 27, 29 numaralı elli arşın arsa üzerinde (çeşmenin havası da müştemil olduğundan bina altmış üç arşın terbiindedir) kârgir dört kattan ibaret olup: birinci kat: mermer koridor, zemini tahta döşeli önü demir kepenkli adi camekânlı ve bir halâyi havi bir dükkân bunun üzerinde bir çeşmenin üstüne müsadif diğeri dükkândan kullanılır iki oda, bir sahanlık, üçüncü kat, iki oda, bir sofa; bir halâ; ve bu kattan itibaren çıkma dördüncü kat: iki oda, bir sofa, bir halâ; üzeri daraçayı ve müşterek kuyu ile beş arşın aralığı havi bir hanenin tamamı.	Atiye H. ve Mehmet Halit Bey.
130	1902	7264	Yeniköyde Mollaçelebi mahallesinde Tekke sokağında eski 3 yeni 1 numaralı seksen arşın arsa üzerinde ahşap üç katta ikisi sandık odası olmak üzere altı oda, iki sofa, bir çimento antre, oda, bir merdiven altı; bir ufak taşlık; bir odunluk, bir kuyu, yirmi dört arşın arsa üzerinde mutfak ve yüz altı arşın bahçeyi ve ikinci kattan itibaren çıkmayı havi bir hanenin tamamı. (zira mikdarı seneden iki yüz yetmiş sekiz ve mahallen iki yüz on arşındır)	Fatma Resmizaman H.
1350	7581	6557	Kuzguncukta Kuzguncuk mahallesinde elyevm Nakkaş sokağında 14, 14/1 numaralı yüz altmış beş arşın arsa üzerinde üç buçuk katta ahşap zemin katta (kârgirdir) bir mutfak, bir gusülhane (hamam şeklinde) bir kiler bir yemek odası birinci kat: bir çini antre, camekânla bölünmüş taşlık, bir sofa, dört oda, ikinci kat: beş oda; bir sofa; bir halâ; üçüncü kat: küçük bir oda; çatı arası seksen beş arşın arsa üzerinde bir ahır ve bin iki yüz yirmi bir arşın bahçeyi havi bir hanenin tamamı.	Emine Muzaffer H.
65	2330	3695	Kartal Yayalar karyesi Derebaşı mahallesinde 1 numaralı yüz arşın arsa üzerinde ahşap iki kattan ibaret olup birinci kat: zemini toprak bir evaltı, bir oda, bir mutfak, bir halâ, bir kömürlük; bir şahnış; bir çıkma; ikinci kat: bir sofa üzerinde üç oda, ve ayrıca bir sakaf altında ve üç yüz arşın arsa üzerinde bir ambar bir ahır, bir samanlık, bir ocak mahalli ve 300 arşın bahçeyi havi maamüştemilât 1hanenin tamamı	Hakkı B.

Yukarıda cins ve nev'ile mevki ve müştemilâtı yazılı emlâk 61 gün müddetle icra kılınan alenî müzayede neticesinde hizalarında gösterilen bedellerle talipleri üzerinde takarrür ederek birinci ihalesi icra ve 31 gün müddetle müzayedeye vazedilmiş, 29 Ağustos 932 tarihine müsadif pazartesi günü saat on dörtten itibaren müzayedey mübaşrt olunarak saat on beş buçukta arttırma bedelleri muhammen kıymeti geçtiği takdirde kat'î kararlarının çekilmesi mukarrer bulunmuş olduğundan talip olanların mezkûr günde saat on beş buçuğa kadar Sandık idaresine müracaat eylemeleri ve saat on beş buçktan sonra vuku bulacak müracaatların kabul edilmeyeceği ve mezkûr emlâke evvelce talip olanların kat'î kararları esnasında hazır bulunmadıkları veya başka talip zuhur eylediği takdirde evvelki taliplerin müzayededen çekilmiş addolunacakları lüzumu ilân olunur.

Harbiye'de B E L V Ü Bahçesinde

İcrayı san'at etmekte olan Deniz kızı EFTALYA Hanım ve Kemani SADİ Bey grupuna göstermiş olduğu mütezayit rağbet ve tevecciihten cesaret alan müessesemiz, yeni bir fedakârlık ihtiyarile kıymetli bestekâr ve muganni Hafız SADETTİN Beyin bu akşamdan itibaren işbu grupa iltihakını temine muvafak olmuştur.

Hafız SADETTİN Bey — Deniz kızı EFTALYA H. — Kemanı SADİ Bey

Bu suretle erbabı zevkin hakikî alaturka musiki zevkini tatmin edeceğinden emin olmakla iftihar eder.

İZMİR HİMAYEİ ETFAL CEMİYETİNİN (ANDROS) LÜKS VAPURİLE MÜTEKABİL

EGE Seyahati

İstanbul - İzmir

Pire - Atina - Selânik'te

Yedi Günlük Bir Tenezzüh

Mübadil, gayri mübadil her vatandaş iştirak edebilir. Fiatlar: 43, 33, 27, 20, 15 liradır. Vize işi pasaport masrafı cemiyete aittir. Yolculardan (Askerî vesikası, nüfus kâğıdı, 6 adet fotoğraf) istenir. Yemek ve büfe çok ucuzdur. Birincide iki komple kahvaltı ve iki yemekten mürekkep günlük tabldot 2,5 ikincide iki, üçüncüde bir buçuk liradır.

İstanbul'dan hareket 10 Ağustos Çarşamba akşamı

Yerler mahduttur. 6 Ağustos Cumartesi akşamına kadar müracaat lâzımdır. Müracaat yerleri: İstanbul'da Himayei Etfal Cemiyeti Merkezi Umumîsi Tel. 2,3697. Galata'da Çinili Rıhtım Han, alt kat Yunan Millî Seyriseferi Bahrî acentası. Telefon Beyoğlu 2612 — İzmirde Gazi Bulôvarı Himayei Etfal Cemiyeti merkezi. Telefon İzmir 3916.

4 Ağustos Perşembe akşamı

932 Türkiye

SES KIRALİÇESİ

intihabı

Kadıköyünde MISIRLIOĞLU bahçesinde

ROBERT KOLEC

Kolec kısmı - Mühendis kısmı

Sanayi kurları.

Her perşembe ve cuma günü saat 9 ilâ 12 arasında kayıt muamelesi yapılır.

Karaciğer, Mide, barsak, taş ve kum hastalıklarına

TUZLA İÇMELERİ

Köprüden 6,30 - 8,20 - 9,30 - 11,40 da Haydarpaşaya hareket eden vapurların trenleri ve Cuma sabahları ilâveten 7 vapurunun treni membalara kadar giderler. İçmelerden son tren 15,55 dir.

3 üncü kolordu ilânları

Kolordu kıtaatı merbutasile, birinci fırka ve Çatalca Müstahkem mevki kıt'alarının bir senelik sığır ve hastahanenin koyun etlerine, kapalı zarfla yapılan münakasasında taliplerin verdikleri fiyat pahalı görüldüğünden ihalesi 30-7-932 cumartesi günü saat 15 te icra edilmek üzere tekrar pazarlığa konmuştur. Taliplerin şartnamesini almak üzere her gün öğleden evvel komisyona müracaatları ve pazarlığa iştirak edeceklerin vaktinde komisyonda bulunmaları. (593) (3552)

* * *

Çatalca müstahkem mevki kıtaatı ihmtiyacı için 84000 (seksen dört bin) kilo odun alenî münakasa ile alınacaktır. Münakasası 16-8-932 salı günü saat 11 de icra edilecektir. Şartnamesini almak istiyenlerin her gün öğleden evvel komisyona müracaatları ve münakasaya iştirak edeceklerin de vaktinde teminatı muvakkatelerile birlikte komisyonda bulunmaları. (603) (3614)

* * *

Kapalı zarfla münakasaya konulan iki parça halinde beher parçası iki yüz otuz beş bin kilo ota taliplerin verdikleri fiyat gali görüldüğünden pazarlığa konmuştur. Pazarlığı 30-7-932 cumartesi günü saat 15 te dir. Taliplerin Çorludaki Sa. Al. Kom. na müracaatları. (600) (3611)

* * *

Altıncı Kolordu ihtiyacı için (yirmi) ton kok kömürü pazarlıkla alınacaktır. Pazarlığı 1 Ağustos 932 pazartesi günü saat 15 te yapılacaktır. Şartnamesini almak isteyenlerin öğleden evvel komisyona müracaatları ve pazarlığa iştirak edeceklerin de vaktinde teminatı muvakkatelerile birlikte komisyonda bulunmaları. (602) (3613)

* * *

Kolordu ve Selimiyedeki kıtaatın yaş sebzelerine verilen fiyat haddi lâyık görülmediğinden tekrar pazarlığa konmuştur. Pazarlığı 1 Ağustos 932 pazartesi günü saat 14,5 ta yapılacaktır. Taliplerin muayyen vakitte teminatı muvakkateleri le birlikte komisyonda bulunmaları ve şartnamesini almak isteyenlerin her gün öğleden evvel müracaatları. (596) (3607)

* * *

Niğdedeki kıtaat için 160000 kilo ekmek kapalı zarfla münakasaya konmuştur. İhalesi 16-8-932 salı günü saat 16 dadır. Taliplerin vakti muayyeninde Niğdede 41 fırka Sa. Al. Kom. na müracaatları. (601) (3612)

ZAYİ — Süleymaniye şubesinden aldığım terhis tezkeremi kaybettim. Yenisini alacağımdan hükmü yoktur. 322 tevellütlü Mehmet oğlu Mevlût.

Adalar Sulh icrasından: Bir deyinden dolayı mahcuz olup paraya çevrilmesine karar verilen iki halı bir kanape 1 ağustos 932 pazartesi günü saat 10 da Heybelide İsmet Paşa caddesinde 60 No. lu hane önünde satılacağından talip olanların mahalli mezkûrda hazır bulunacak memuruna müracaatları ilân olunur.

5 inci icra Memurluğundan: Mahcuz hane eşyası 28-7-932 tarihinde perşembe günü saat 12 den itibaren Galata Vekil harç sokak 22 No.Vatan oteli önünde birinci artırması yapılacaktır. Talip olanların müracaatları ilân olunur.

Türkiye Cümhuriyet Merkez Bankası

21 Temmuz 1932 Vaziyeti

AKTİF

			Lira
Kasa			
Altın safi kilog.	11.131.006	Lira 15.605.120,06	
Banknot		„ 9.475.765,—	
Ufaklık		„ 326.102,80	25.406.987,86
Dahildeki Muhabirler			
Altın safi kilog.	1,472.282	Lira 2.070.884,10	
Türk Lirası		„ 491.437,35	2.562.321,45
Hariçteki Muhabirler:			
Altına tahvili kabil — Döviz mevcudu (İlâveten tedavüle çıkarılan banknotlar karşılığı)		Lira 605.556,81	
Altına tahvili kabil — Serbest dövizler		„ 491.027,24	1.096.584,05
Hazine Tahvilleri:			
Deruhte edilen evrakı naktiye karşılığı Kanunun 6 ve 8 inci maddelerine tevfikan vaki tediyat		Lira 158.748.563,— „ — 2.360.563,—	156.388.000,—
Cüzdan			
Senedat		Lira 2.000.000,—	
Esham ve Tahvilât — Deruhte edilen evrakı naktiye karşılığı (itibarkıymetle)		„ 27.125.825,—	
Esham ve Tahvilât		„ 955,000,—	30.080.825,—
Altın üzerine avans			1.273,35
Hissedarlar			4.618.311,76
Muhtelif			1.200.328,34
		Yekûn	221.354.631,81

PASIF

		Lira
Sermaye		15.000.000,—
Tedavüldeki Banknotlar		
Deruhte edilen evrakı naktiye	Lira 158.748.563,—	
Kanunun 6. ve 8 inci maddelerine tevfikan vaki tediyat	„ — 2.360.563,—	
Deruhte edilen evrakı naktiye bakiyesi	156.388.000,—	
Karşılığı tamamen altın olarak tedavüle vaz edilen	Lira 8.688.589,98	
Karşılığı tamamen altına tahvili kabi döviz olarak tedavüle vazedilen	605.556,81	165.682.146,79
Vadesiz Tevdiat:		7.079.997,80
Döviz mevduatı		868.533,45
Muhtelif		32.723.953,77
	Yekûn	221.354.631,81

İskonto haddi: (9.7.1932 den itibaren) %7 altın üzerine avans %5,1/2

Manisa Belediyesinden: 419,000 Lira Bedeli keşifli

Manisa şehrine isale ve tevzi edilecek su işi kapalı zarf usulile münakasaya konulmuştur. Münakasa şartnameleri Manisa - İzmir - Istanbul - Ankara - Konya - Adana belediyelerinden alınır. Proje ve fennî şartnameler (50) lira mukabilinde Manisa belediyesinden verilir. Teklifnameye raptı lâzım gelen evrak münakasa şartnamesinde gösterilmiştir. Münakasa 1-9-932 tarihine müsadif perşembe günü saat (10) da Manisa belediye dairesinde yapılacağından teklif mektuplarının makbuz mukabilinde mezkûr tarihte Manisa belediye riyasetine tevdii lüzumu ilân olunur. (3147)

OSMANLI BANKASI

31 Mart 1932 tarihindeki mali vaziyet

Mevcudat ve Matlûbat

	İsterlin	Ş.	P.
Hisse senetlerinin tesviyesi talep edilmemiş olan kısmı	5.000.000	—	—
Kasada ve Bankalarda mevcut nukut	4.364.536	8	9
Kısa vadeli avanslar ve röporlar	433.820	3	2
Tahsil olunacak senetler	6.600.430	7	3
Cüzdanda mevcut Kıymetler	2.495.089	6	4
Borçlu hesabı cariler	4.495.310	15	1
Rehin mukabilinde avanslar	1.633.262	14	5
Kabul tarikile borçlular	1.375.245	17	—
Gayri menkul mallar ve mobilya	663.222	13	5
Müteferrik	154.415	15	11
	27.215.334	1	4

Düvunat

	İsterlin	Ş.	P.
Sermaye	10.000.000	—	—
Nizamnamei dahilî mucibince ifraz edilen ihtiyat akçesi	1.250.000	—	—
Mevkii tedavülde bulunan banknotlar	411.883	16	—
Görüldüğünde ödenecek senetler ve vadeli senetler	237.218	8	8
Alacaklı hesabı cariler	11.747.968	15	11
Vadeli bonolar ve hesabı carile.	1.856.256	16	—
Kabuller	1.375.245	17	—
Müteferrik	336.760	7	9
	27.215.334	1	4

Kuyuda muvafık olduğu tasdik olunur

Müdür E. HODLER — Umumî Müdür Muavini A. H. REID

İLÂN

29 Temmuz 5, 12, 19, 26 Ağustos 2 ve — muhtemel olarak — 9 Eylûl 1932 tarihlerine müsadif cuma günleri Veliefendide yapılacak at yarışları münasebetiyle 20, 22, 24, 28, 30 - 27 ve 29 numaralı muntazam Banliyö katarları yarış yerinde duracaklardır. Bundan mada İstanbul - Veliefendi arasında bir hususî katar da seyrü sefere konacaktır. İstanbuldan hareket saat 14,00 de. Avdet için de keza bir hususî katar Veliefendi - İstanbul arasında seyrü sefere konacaktır. Veliefendiden hareket saat 17,45 de yanî esas itibariyle yarışların hitamından 20 dakika sonra. İcap ve lüzum halinde diğer muntazam Banliyö katarları avdet için Veliefendide duracaklardır.

İstanbul-Veliefendi ve Veliefendi - İstanbul arasında seyreden hususî katarlar bütün ara mevkiflerde dururlar.

Ayni tarihlerde ve saat 15.00 e kadar Veliefendiye uğrayan bütün katarlara Koşu mahalli için, Azimet ve Avdete mahsus olmak üzre aşadaki tenzilâtlı tarife üzerinden bilet verilecektir.

Birinci mevki gidip gelme	33.50	kuruş
İkinci „ „ „	25.—	„
Üçüncü „ „ „	17.50	„

İstanbul, 25 Temmuz 1932
MÜDİRİYET

BALIKESİR VİLÂYETİ ENCÜMENİ DAİMİSİNDEN:

Balıkesir - Bigadiç sındırgı yolunda keşifnamesi mucibince yapılacak ve bedeli keşfi (53553) lira (33) kuruş olan şosa inşaatı 11 Ağustos 932 tarihine müsadif perşembe günü saat on beşte ihale edilmek üzere bir ay müddetle ve kapalı zarf usulile münakasaya vazolunmuştur. Talip olanların ihaleden lâakal sekiz gün evvel münakasa şartnamesinde muharrer vesaiki fenniye ve ehliyet vesikalarını Balıkesir Baş Mühendisliğine ibraz ile tastik ettirmeleri ve şeraiti münakasayi öğrenmeleri ve yevmi ihalede ve vakti muayyeninde teminatı muvakkate makbuz ve yahut mektubile ticaret vesikasını ve salifüzikir vesaiki fenniye ve sairesini usulü dairesinde teklif mektuplarile birlikte mazrufen Encümeni Vilâyete vermeleri ilân olunur. (3339)

Beyoğlu'nda

LiON

Mağazaları

Mevsim sonu SATIŞI

%10

%20

%30

Tenzilât

Dr. İHSAN SAMİ

Gonokok Aşısı

Belsoğukluğu ve ihtilâtlarına karşı pek tesirli ve taze aşıdır. Divanyolu Sultan Mahmut türbesi No. 189

BONO

bilcümle bonolarla mazmata vesikalar ve senedat üzerine her surette muamele yapar. Balıkpazar, Maksudiye han No 35 Ugurlu zade M. DERVİŞ Tel. 23397

Beyoğlu icra itiraz mercii hâkimliğinden: İstanbulda Sultanahmet sanayi mektebinde İstanbul mıntıkası Sanayi Müfettişi iken Elyövm ikametgâhı meçhul bulunan İbrahim Münip Beye: Behmoraş ve Baruh Kollektif Şirketinin vekili umumisi Avukat Hüsnü Beyin talebile Hacı Salim Zade Mehmet, İsmail, Ahmet, Hüseyin efendilerin zimmetinde alacakları bulunan 8256 lira 64 kuruşun temini istifası için hacız edilen Çatalcada kâin deli Yunus çiftliğinin paraya çevrilmesine karar verilmiş ve Çatalca icra dairesinden hissedarı olduğunuz ve balâda yazılı adreste bulunduğunuz bildirilmiş ve bunun üzerine satış tarzının tayini için mürafaya sekv edilmiş ve yövmü mürafa olarak 18-7-932 tarihinde saat 14 te bulunmaklığınızı amir davet varakası tarafınıza tebliğ edilmek üzere gönderilmiş isede yövmü mürafada tebliğat yapılmadan iade ve mubaşirin verdiği şerhde ikametgâhınızın meçhul bulunduğu bildirilmiş ve bunun üzerine ilânen tebliğat icrasına karar verilmiş... ve yövmü mürafa olarak 24-8-932 tarihine tesadüf eden çarşamba günü saat 14 te Beyoğlu icra itiraz mercii hâkimliğinde hazır bulunmaklığınız lüzumu tebliğ makamına kaim olmak üzere ilân olunur.

BALIKESİR VİLÂYETİ ENCÜMENİ DAİMİSİNDE

Balıkesir memleket hastanesi için mübayaasına lüzum g len ve bedeli muhammeni 2464 lira 45 kuruş olan 169 k eczayi tıbbiye 4 Ağustos 932 tarihine müsadif perşembe saat on beşte ihale edilmek üzere yirmi gün müddetle alenî nakasaya vazolunmuştur. Talip olanların ticaret vesikasın nına alarak ve yüzde yedi buçuk nisbetinde teminatı muvakk sini vezneye teslim ile makbuz ve yahut banka mektubile ye mezkûrda encümeni vilâyete ve bu hususta malûmat almak şeraitini öğrenmek ve listeyi görmek istiyenlerin yevmü il den evvel İstanbul'da sıhhat ve içtimaî muavenet müdiriye Balıkesirde memleket hastanesine ve encümeni vilâyet kale müracaat etmeleri ilân olunur. (3338)

Kayseri Belediye Riyasetinden:

Kayseri Belediyesinin 180 lira ücretli mühendisliği mü dir. Mezkûr vazifeye diplomalı mühendis veya mimar alına tır. Talip olanların mektep şahadetnamesile hangi hizmet ve zifede bulunduklarına ve bu gün memur değilse en son mem yetinden ne suretle ayrıldığına ve beraeti zimmetine müte vesikaların asıl veya musaddak suretlerini ve bir kıt'a fotoğr nı rapten temmuz nihayetine kadar istida ile müracaat eyle leri ilân olunur. (34

Tahlisiye Umum Müdürlüğünden:

Bedeli keşfi 6700 liradan ibaret olan Anadolu Tahlisiye takasının Yomburnu mevkiindeki Tahlisiye binasının icrayı t ri kapalı zarf usulile münakasaya konulmuştur.

1 Ağustos 932 tarihine müsadif pazartesi günü saat 14 ihalesi icra kılınacağından talip olanların bu baptaki şartnam almak üzere Tahlisiye Umum Müdürlüğüne müracaatları. (32

İstanbul Gümrük Başmüdürlüğünde

1 — Yeni Sayyat Muşile Tünhisar ve Mekik motörleri makine tamirleri pazarlığa konulacaktır.

2 — Şeraiti fenniye evsaf şartnamesini öğrenmek isteye rin Müdiriyete müracaatları.

3 — Yevmi ihale 3 Ağustos çarşamba günü saat 14 te edileceğinden isteklilerin yüzde 7,5 teminat akçalarile mez gün ve saatte hazır bulunmaları. (36

Yüksek mektepler mübayaa Komisyonu riyasetinde

Mülkiye mektebile perevantoryom müessesesinin 932 senesi arpa saman ve kepek ihtiyacı alenî suretile münakas konulmuş ise de talip zuhur etmediğinden mezkûr ihtiyaç hafta zarfında pazarlık suretile ihale edileceğinden talip ola rın ihale günü olan 2-8-932 tarihinde Fındıklıda Güzel San'a akademisinde müteşekkil mübayaat komisyonuna müracaat lemeleri ve münakasanın saat 2 den 5 e kadar devam edeceği olunur. (35

Yüksek mektepler mübayaa Komisyonu riyasetinde

Prevantoryom müessesesile Güzel San'atlar akademis 932 malî senesi odun ve mangal kömürü ihtiyacı alenî sure münakasaya konulmuş ise de talip zuhur etmediğinden mez ihtiyaç bir hafta zarfında pazarlık suretile ihale edilecektir. liplerin Fındıklıda Güzel San'atlar akademisinde müteşe mübayaat komisyonuna 2-8-932 tarihinde müracaat eyleme ve münakasanın saat ikiden beşe kadar devam edeceği ilân nur. (35

Darülfünun mubayaat komisyonunda

Kapalı zarf usulile ilân edilip teklifleri şayanı kabul görü yerek pazarlıkla mübayaası takarrür eden Tıp Fakültesine 100 çeki odunla 12000 kilo mangal kömürü pazarlık suretile bayaa edileceğinden talip olanların 27 Temmuz 932 Çarşa günü saat on beşte teminatı muvakkatelerile birlikte Darülfü Mübayaat komisyonuna müracaatları. (35

MİLLİYET MATBAA