20 TEMMUZ 1932
7 inci sene No. 2313
NUSHASI 5 KURUŞTUR

Cumhuriyet

Siirt Meb'usu MAHMUT
Umumî Neşriyat ve Yazı Müdürü
ETEM İZZET

Rusya ile dostluğumuzu zayıflatacak hâdise yoktur

Milletler Meclisinde Türkiye

Türkiye'nin Cemiyeti Akvama kabul edilmesile neticelenen geçen günkü heyeti umumiye içtimaı, Türkiye hakkında yeni dostluk tezahüratına vesile teşkil etti. Cümhuriyetimizin Milletler meclisine girmesi mevzuu bahsolduğu günden beri sık sık bu tezahürata şahit olmaktayız. Evvelâ Cemiyeti Akvam meclisinin memleketimiz hakkında beslediği hissiyatın samimiyet derecesini o meclis azasının ağızlarından dinledik. Sonra heyeti umumiyenin büyük tezahüratına şahit olduk. Fransız parlamentosunun bu vesile ile Türkiye hakkındaki temenniyatı bizce daha az kıymetli değildir.

Geçen gün Cemiyeti Akvama kabulümüz ile neticelenen içtimada da reis M. Hymans bu hâdiseyi "Mes'ut bir vak'a,, olarak kaydetti.

Cemiyeti Akvama kabulümüz münasebetile yapılan bu tezahüratın samimîyetine kaniiz. Çünkü Türkiye Cümhuriyeti dokuz seneden beri takip ettiği dürüst siyasetile her devletin hürmetini kazanmıştır. Türkiye resmen Cemiyeti Akvama dahil olmamakla beraber, bu teşkilâtla en yakından teşriki mesai eden devletler meyanında idi. Cemiyeti Akvamın prensiplerini Türkiye benimsemiştir. Cemiyetin dokuz senelik tarihinde Türkiye namına tenkit edilecek bir nokta varsa, o da her zaman bu prensiplerin tatbik edilememiş olmasıdır. Binaenalyeh Cemiyeti Akvam azası olmıyan Türkiye, Cemiyeti Akvamdan ziyade Cemiyeti Akvam prensiplerine taraftar olmuştur.

O halde Türkiye şimdiye kadar neden Cemiyeti Akvama aza olmamıştır? Bunun cevabını, Cemiyeti Akvam prensiplerinin kendi prensiplerimize uygun olmamasında değil, hâdisatın on senelik tarihinde aramak lâzımdır. Cemiyeti Akvam ilk teşekkülünde bütün cihanı şamil bir sulh ve müsalemet cemiyeti olmaktan ziyade galip devletlerin teşkilâtı mahiyetinde idi. Harbi umumîde bîtaraf kalan devletlerin Cemiyeti Akvama iştirakleri de 100 sene evvel Mukaddes ittifaka giren bazı devletler hakkında olduğu gibi, galip devletleri gücendirmemek maksadına matuf görünüyordu. Almanya Cemiyeti Akvama girinceye kadar, her şeye rağmen, Cemiyeti Akvam bu mahiyetini muhafaza etti. Gerçi bundan sonra Cenevre teşkilâtı daha ziyade beynelmilelleşmeğe başladı. Fakat buna mukabil de birinci derecede ehemmiyetli meseleler Cemiyeti Akvamın kadrosu içinde gittikçe daha az müzakere ediliyordu. Son İngiliz - Fransız itilâfı ilk adımda gizli tutulmak istenildiğine nazaran, kanaatimizce misakın ahkâmına bile muğayirdir.

Biz Cemiyeti Akvamdan ne bekliyoruz? Bazı Fransız gazeteleri para almak için Cemiyeti Akvama girdiğimizi söylüyorlar. Eğer bu maksatla girmek isteseydik, Avrupa'da paranın daha bol olduğu bir zamanı intihap ederdik. Biz istifade için değil, hizmet için Cemiyeti Akvama giriyoruz. Bu hizmet te sulh ve müsalemet yolunda bir hizmet olacaktır. Reis M. Hymans'ın söylediği gibi, "Kuvvetli, mağrur ve mazisi tarihin boşlukları içine uzanıp giden bir milletin vasfı mümeyyizi olan şeref ve sadakatle bilihtiyar deruhte etmiş olduğu vazifeleri hakkile yerine getireceğinden,, diğer cemiyet azaları emin olabilirler.

Ancak Cemiyeti Akvama girerken, buraya kemali hulûsla çalışmak için girdiğimizi tekrar etmek isteriz. Şu veya bu devlete karşı misakın ahkâmile telif kabul etmiyecek her hangi bir kombinezona iştirak etmek mevzuu bahis bile değildir. Hariciye vekili Tevfik Rüştü Beyin, Ankara'daki Sovyet maslahatgüzarı Aştakof Cenaplarına hitaben yazdığı mektup bu husustaki noktai nazarımızı vuzuhla anlatmaktadır. Malûmdur ki Cemiyeti Akvam misakının 16 ıncı maddesi, müteca viz devletler hakkında bir takım müeyyideler alınmasını istilzam etmektedir. İktısadî tedbir ve malî ablokadan başlıyarak derece derece silâh istimaline kadar varan bu müeyyidelerin tatbikı mevzuu bahsolmak için, aleyhinde tatbik edilecek olan devletin "mütecaviz,, olması lâzımdır. Türkiye'den böyle bir hizmet ifası talep edildiği zaman Tevfik Rüştü Beyin mektubunda beyan edildiği gibi "Mütecaviz olup olmadığını tayin meselesinin Türkiye için ancak kendi muvafakatile riayeti mecburî bir hal suretine iktiran edebileceğini nazarı itibara almak lâzım gelir.,,

Esasen misakın hükmü de Tevfik Rüştü Beyin mektubuna uygundur. Fakat Rusya ile olan an'anevî dostluğumuz ve coğrafî vaziyetimiz dolayısile Cemiyeti Akvama ayak bastığımız gün bu noktayı tasrih etmemiz her halde faydadan hali değildir. Türkiye'nin çizdiği bu siyaset, ayni zamanda Cemiyeti Akvamın da yolu yani sulh yoludur.

Ahmet ŞÜKRÜ

Cemiyeti akvama girişimizin Rus dostluğuna hiç bir tesiri yoktur

Hariciye vekilimizin Rus maslahatgüzarına tevdi ettiği mühim bir mektup..

Milletler cemiyetine girişimiz Rusya ile aramızda mevcut muahedat ve mukaveleleri ihlâl edecek her hangi bir vaziyet ifade etmiyecektir..

Hariciye vekili Tevfik Rüştü Bey

Milletler cemiyetine duhulümüz münasebetile Hariciye vekili Tevfik Rüştü Bey Mecliste verdiği izahatta Sovyet Rusyanın Ankara sefareti maslâhatgüzarı M. Aştakof'a da gönderdiği mektubun bir suretini okumuş ve Alman yanın Akvam Cemiyetine duhulünden az bir zaman evvel 24 nisan 1926 tarihinde gönderilmiş olan mektup mealinde bir mektup daha göndermek niyetinde olduğunu bildirmişti.

Hariciye vekili Tevfik Rüştü Beyin Sovyet sefareti maslâhatgüzarına gönderdiği bu ikinci mektubun metnini aynen dercediyoruz:

"Maslâhatgüzar Cenapları,

"10 temmuz 932 tarihli mektubuma zeylolmak üzere Türkiye Hükûmeti namına aşağıdaki hususları size beyan ile şeref kespeylerim.

Türkiye'nin Milletler Cemiyetine girmesi Sovyet Sosyalist Cümhuriyetleri ittihadı ile Türkiye arasında istiklâlleri için giriştikleri mücadele esnasında mesut bir surette teessüs ederek her yeni merhalesinde hayatiyeti tebarüz etmiş olan samiymî dostluk münasebetlerinin müstakbel inkişafına bir engel teşkil edemez.

Türkiye'nin Milletler Cemiyetine iltihakı bu münasebetler üzerine müesses ve 17 kânunuevvel

(Devamı 2 inci sahifede)

İhtilâf Noktası

Telefon şirketi ile komiserin beyanatı arasında mütezat bir nokta..

Tatbikatta bir yanlışlık olduğu anlaşılıyor

Telefon şirketinin, abonelerinden şehir dahili ve şehirler arası mükâlematı için peşinen birer mikdar para tediyesini talep etmekte olduğunu dünkü nüshamızda yazmıştık.

Muhtelif karilerimizden bu hususta matbaamıza müracaatlar vâki olduğundan, dün bu mesele ye dair daha etraflı malûmat al

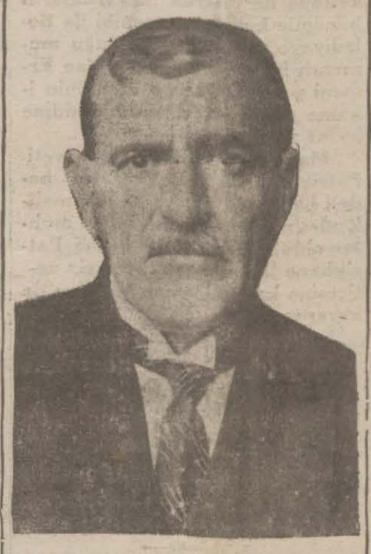

Şirkete tebligat yapan Posta ve Telgraf Umumî Müdürü *Fahri Bey*

mak üzere şirket nezdindeki hükûmet komiseri Fuat Beyle görüştük. Fuat Bey, bize şu izahatı verdi:

— "Telefon şirketi, şimdiye kadar abonelerinden Ankara veya Avrupa merkezleri ile vuku bulacak mükâlemat için 20 lira depozito alıyordu. Muhaberatın artması için, Ankarada abonelerden alınmayan bu depozitonun İstanbulda da alınmaması Posta ve Telgraf umum müdürlüğünce şirkete tebliğ edildi. Tarafeyn arasında aktedilen mukaveleye tevfi-

(Devamı 2 inci sahifede)

Heyeti vekile İçtimaı

Mühim meseleler intaç edildi

ANKARA, 19 (Telefonla) — Heyeti Vekile bugün içtima etti. Geç vakte kadar devam eden bu içtimada mühim bazı meselelerin müzakere ve intaç edildiği zannolunuyor.

İzmirde Gazi heykeli

Resmi küşat pek muhteşem olacak

İZMİR, 19. A. A.— Gazi heykelinin 25 temmuz'da yapılacak küşat resmi münasebetiyle İzmir'e gelecek olan Başvekil İsmet Paşa Hazretlerini istikbal için yapılacak merasimin programı tesbit edilmiş, hararetli istihzarat başlamıştır. Bu programa nazaran İsmet Paşa Hazretlerini C. H. Fırkası İzmir vilâyet idare heyeti reisi Hacim Bey Vali Kâzım Paşa ile Vilâyet heyet azası vilâyete hudut olan Menemen de, Belediye reisi ve meclis azaları Karşıyakada ve şehrimizde bulunan meb'uslar, askeri ve mülkî rüesa ile teşekküller, halk ve askerî müzika da Basmahane istasyonunda istikbal edeceklerdir. Bu müstakbilin heyetlerinden her biri ayrı ayrı büketler takdim eyliyecekler dir.

İsmet Paşa Hazretleri İzmir'de ilk geceyi istirahatla geçirerecek ler ve Çarşamba günü belediyede bir içtima akdolunarak şehrin muhtelif işleri hakkında görüşülecektir.

İkinci gece İzmir Palas'ta Başvekil Hazretleri şerefine bir ziyafet verilecektir. Resmi küşat gecesi Kordon'da deniz üzerinde Miramar'da bir garden - Parti verilecektir. Bu Garden - Parti İzmirin muhterem misafiri şerefine en temiz ve en güzel Garden-Partisi olacaktır. Resmi küşatta muhtelif teşekküllerin Gazi meydanında bulunacağı mahaller tesbit edilerek numaralamaktadır. İzsihama mahal verilmemesi için tedbirler alınmaktadır.

İtalyan bahriyelileri Cümhuriyet abidesi önünde..

Dün dost milletin denizcileri abideye çelenk koydular ve Türkiyeyi hürmetle selâmladılar

Limanımızda misafir bulunan İtalyan filosu kumandanı amiral İtalo Moreno dün sabah Taksim Cümhuriyet abidesine bir çelenk koymuştur. Amiral Moreno refakatinde Mihmandarı Baki B. le Quatro kruvazörü kumandanı Baroni ve yaveri E. Cerasuoli bulunduğu halde, Taksim meydanına gelmiştir. Amiralden evvel Taksime gelmiş olan bir kaç zabitin idaresinde iki manga bahriye efradı de hazır bulunduğu halde, A-

(Devamı 2 inci sahifede)

Sürp Agop mezarlığı belediyeye aittir

Dördüncü hukuk mahkemesi dün bu şekilde karar verdi

Sürpagop mezarlığına vaki müdahalesinin meni için Ermeni Cemaati namına Ermeni Patriği Mesrup efendi tarafından İstanbul Belediyesi aleyhine dördüncü Hukuk mahkemesinde ikame edilen dava dün neticelenmiş ve Mahkeme heyeti kararını tarafeyne tefhim etmiştir.

Bu karara nazaran, cereyan eden muhakemeden Patrik efendinin Sürpagop vakfından olup Ermeni cemaatinin defin emvatine tahsis edildiğini iddia ettiği mezarlık ile bu mezarlığın üzerine inşa edilen akaratın arsalarının Tapuda kaydı bulunmadığı ve o erazinin Sürpagop vakfı olmayıp Beyazıdı veli vakfı olduğu anlaşılmıştır.

Patrik efendinin ispatı tasarruf maksadile ibraz ettiği "Hüccet" in de 1296 tarihinden evvel ita edilmiş olduğu ve mazmunile amel edilecek vesaikten addedilemiyeceği anlaşılmıştır.

Mahkeme heyeti bu ve bu gibi daha birçok cihetleri nazarı dik-

(Devamı 2 inci sahifede)

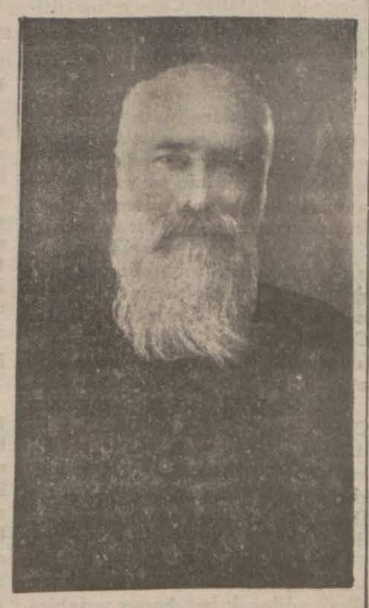

Mesrup Efendi

Yeni açılacak Fabrikalar

Yakında mütehassıs bir rus heyeti geliyor

Başvekil İsmet Pş. Hz. nin Moskovayı ziyaretleri esnasında, memleketimizde tesis edilecek fabrikalar için Rusya'da 8 milyon dolarlık makine mübayaasına dair bir itilâf aktedilmişti. Bu itilâfın yakında tatbikatına geçilmek üzeredir. Rusya'dan celbedilecek makineler ile şeker, mensucat, kereste fabrikaları tesis edilecek ve bir kısmı da Zonguldak maden ocaklarında istihsalâtın tezyidinde kullanılacaktır. Celbedilecek makineler hakkında tetkikatta bulunmak üzere mütehassıs bir heyet bugünlerde Rusya'dan şehrimize gelecektir. Bu heyet burada bulunan mütehassıslarımızla birlikte bir komisyon halinde çalışarak tesis edilecek muhtelif fabrikalar için celbedilecek makinelerin cins ve evsafını tayin edeceklerdir.

Tirage bugün Yapılıyor

Tertip Heyetinin nazarı dikkatine

22 Temmuzda başlıyacak olan tenis turnuvamızın tirage'ı bugün saat 5 te matbaamızda yapılacaktır.

Tertip heyeti azasının bu saatte gazetemizde bulunması rica olunur.

İtalyadan İstikraz

Maliye müsteşarı Romaya gidiyor

Ali Rıza Bey

ANKARA, 19 (Telefonla) — Maliye müsteşarı Ali Rıza Beyin yanında nakit işleri müdürü Sırrı Bey olduğu halde yakında Romaya gideceği söyleniyor. Ali Rıza Beyin bu seyahati İtalyada aktedilecek olan istikrazla alâkadar olduğu zannolunuyor.

Yeni Kontenjan

Listenin bugün tebliği muhtemeldir

Yeni Kontenjan listelerinin bugün gümrüklere tebliği muhtemeldir.

Kontenjana tabi musiki notalarının daha az resme tabi tutulması için bazı musikî teşekkülleri tarafından teşebbüsat icrası düşünülmektedir.

Cehennemî sıcaklardan halk bayılıp dururken..

T. Salim Pş. bu malî buhran içinde sıcaklara minnettar olmalıyız.. diyor.

Havalar çok sıcak gidiyor. Halk bu mevsimde mide ve bağırsaklarını sık sık bozar ve bu yüzden bazı rahatsızlıklar zuhur eder. Yazın da kendine mahsus bir rejimi olması lâzım geleceğini düşünerek bazı doktorlarımızın fikrine müracaatı faydalı bulduk.

Bu hususta Dr. Mazhar Osman Bey diyor ki:

— Yazın ne kadar az yemek yenirse sıhhatçe o kadar istifade edillir. Mamafih, bunu hiç bir zaman aç kalmak mânasına almamalıdır. Yaz mevsimine mahsus sebzeler, bilhassa bunların gerek zeytinyağı ile pişmiş olanları, ge-

(Devamı 2 inci sahifede)

Mazhar Osman Bey ve Tevfik Salim Pş.

Ankarada Âli iktısat meclisi ictima halinde..

Millî Tarih kongresinde Zeki Velidi B.in konferansı

Çok derin mütalealar neşretmiştir. Eski harabelerle fazla meşgul olmuştur. Tarih birçok şehirlerin ismini zikreder. Bunların hepsini bulmuştur. Bunlardan birisi ilk tepedeki Viranşehirdir. ve sonra diğer birisi de Lob Nor gölüne yakın harabelerdir. Sonra diğer birisi de dağların eteklerinde bulunan Karataştır, ki Reşit Galip Bey de mevzuu bahsettiler. Miran hakkındaki tetkikat daha 1908 senesinde intişar etmiştir. İlk tetkikatiyle Şarkî Türkistanın her sahasında tarihten evvelki şehirler bulunduğunu, Lob Nor gölünün tarihî devirlerde değişmediği fikrini ileri sürüyor. O Lob Nor gölünün yanından geçen bir kervan yolu buluyor. Orada bazı şehirler keşfediyor. Sonra bu yol üçüncü asırlarda terkediliyor, yeni bir yol yapılıyor. Fakat bunların hepsi tarihî devirlere aittir. Aurel Stein'in kablettrih kaydettiği diğer şehirler Miran, Karataştır.

Aurel Stein ve diğer âlimlere göre... bu devirlerde ve sair zamanlarda dağların yamaçlarından medeniyet inmiştir. Bu medeniyetin sahası nerelere kadar intişar ettiği tayin edilmemiştir. Fakat her halde gerek Şarkî, gerek Garbî Türkistanın çöllere mülâsık yerlerinde medenî hayat inkişaf etmiştir. Tarihten evvelki zamanlarda medeniyetin inkişafına çok müsait olan mıntakalar bulunuyor. Karataşta Aurel Stein bir çok eserler buluyor. Böyle bir medeniyetin yaşamış olduğu Türkistanda, ilk insanların dağ eteklerinde yaşadıkları müsbet bir şeydir. Bu devrin ne zaman geldiğini biz iyi bilmiyoruz. Bu iklimin değişmesi devri gerek Lob Nor gölü, gerek Garbî Türkistandaki göllerle onlara munsap olan nehirler tarihî zamanlarda ayni büyüklükte akmışlardır. Tarihin her safhasında bunu tetkik ediyoruz.

Sonra bazı efsaneler vardır. Meselâ, Çinlilerin bir takım efsaneleri vardır ki, Huvang-Hu nehri gûya Tarim nehrinin bir kolu imiş. Bunun gibi daha bir çok efsaneler vardır. Meselâ Nil nehri ile Sint nehrinin bir membadan aktığı veya Sint nehri ile Amuderyanın bir olduğunu söylerler. Bu gibi efsaneler eski zamandan beri vardır. Bu bigi rivayetlerin tarihe uymadığını Aurel Stein isbat etmiştir. 1926 senesinde İstanbulda bulunduğu zaman Bartold Türkistan hakkında bazı konferanslar vermişti. Bu konferanslarda cihan muharebeleri esnasında Şarkî Türkistanda yapılan hafriyatın ne gibi neticeler verdiğini de mevzuu bahsetti. Bartold ve Ruslardan Berezowski kuruma hâdisesini inkâr etmekte eski zamanlara nisbetle çok daha ileri gitmişlerdir. Halbuki Aurel Stein'in Şarki Türkistanın kurumakta olduğunu isbat etmek fikrile yaptığı tetkikat bilâkis bu ülkenin kurumadığını göstermiştir.

Aurel Stein milâdî yedinci asırda Hoten civarından Çine dönen seyyah Yuvang-Çang da zikrolunan harabe şehirlerinin bugün de çöllerde harabe halinde bulunduğunu görmüş, fakat bu şehirlerin Yuvang-Çang'dan sonra islâm devirlerinde bir aralık ihya edilmiş, tekrar terkedilmiş olduğunu bu harabelerde Çin, Tibet ve Türk lisanında bulunan vesikalardan anlamıştır.

Aurel Stein bu kurumuş şehirler sahasında büyük masraflar yaparak iska usulile medeniyeti ihya etmek tecrübesini yaptı ve muvaffak oldu. Bundan anlaşılmıştır ki burada medeniyetin sukutu Rus âlimi Berezowski'nin de isbat ettiği veçhile ziraat sahasında suların gittikçe derinleşmesi nüfusun kesif bulunması ve çok masraf lüzumu gibi sebeplerden ileri gelmiştir. Bazı mıntakalarda ise her şeyden evvel ağaçların kesilmesile hasıl olmuştur. Şimdi kum altında bulunan şehirlerin çoğu kum içerisindeki ormanların itlâfı neticesinde terkedilen şehirlerden ibarettir. (Çoğu, hepsi değil. Bir kısmının belki çok eski zamanlara ait olduğu söylenebilir. Buna sözüm yok) Harbi umumi esnasındaki tetkikatın neticelerinden biri de Şarkî Türkistan ve Garbî Türkistanın da tarihî devirlerde ikliminin değişmediğinin isbat olunmasıdır.

(Devamı var)

Cehennemî sıcaklar

(Başı 1 inci sahifede)

rek salata halinde yenilenleri çok sıhhidir. Bu meyanda kavun karpuz gibi meyveler serinlik verici şeylerdir.

Zeytinyağı ile çiy domates bu sıcak günlerde yenebilecek en hafif bir gıda teşkil eder. Patlıcan, biber, domates gibi hem salatası, hem yemeği yapılan sebzeler sofrada başka bir şey olmasa da karın doyurmağa kâfi gelir.

Bence bu mevsimde herkes, sabah kahvaltılarında tereyağı ve yumurta yerine bir parça domatesi ekmeğin arasına koyup yemelidir. Sonra üzerine biraz zeytin yağı ve limon sıkılmış zeytin tanesi de vücudu besler. Bağırsakları yağlı tutmağa hizmet eder. Yaz günleri çoklaşan karaciğer kumlarına mâni olur.

Yüzden fazla hassası olan zeytinyağını yazın da karilerinize tavsiye etmenizi rica ederim. Bundan başka ekmeğin arasına memleketimizde mebzul olan tuzlu sardalyayı gençlerin yemesinde gıdaî çok fayda vardır.

Bu mevsimde en güzel meşrup, soğuk ve temiz memba suyudur. Bunun yerini hiçbir şey tutamaz. Kahvehanelerde nihayet ancak iyi gazoz içilebilir.

İspirtolu içkiler her zaman muzırdır. Fakat yazın bu mazarratları büsbütün artar. İçki yazın kana hararet verir. Karaciğeri bozar. Dimağa kan çıkarır. Yazın içki yüzünden delirenler çoğalır.

Ben bu sıcaklarda bira bile içilmesini caiz görmem. Alkoldan her ne çeşidi her nasıl sofrada bulunursa bulunsun istiane edilmesini sıhhate karşı ihanet telâkki ederim.

Çay ve kahvenin soğutulmuşundan harareti kesmek maksadile yazın istifade edilebilir. Ancak asabîler, damar ve kalp hastaları bunu kullanmamalıdırlar. Hattâ ben temenni ederim ki anane ve taklit eseri olan kahvenin, çayın yerine yazın taze, kışın kuru meyve kaim olsun.

Bu suretle hem misafirlerimizin sıhhatı bozulmaz, hem de vakıtlı vakıtsız kahve ve çay pişirmek külfeti kalkar. Fındık, üzüm incir, zeytin vücudu en çok besleyen şeylerdir. Çok defa bunları ekmekle birlikte yemek bile bir öğünlük taam ihtiyacımı defetmeğe kâfidir.

Münevverlerimiz, yaz günü boletler, jambonlar, havyarlar, mayonezler gibi mide ve karaciğeri bozan yemekleri bırakıp sebze ve meyve yemeli ve bunun propagandasını yapmalıdırlar. Hususile zeytin, üzüm, fındık ve incir hakkında yapılacak bir program da hem faydalı, hem de vatanperveranedir. Sıcak günlerde herkes denize girmeli... Bir taraftan Boğaziçinin sağlam vücutlara ferahlık ve zindelik veren sağlam, güzel havası, serinletici suları, diğer tarafta Anadolu ve Rumeli yakasının yakın ve uzak sahilleri..

Deniz banyosu ve kum banyosu sayesinde iliklere kadar geçen güneş, hiç bir doktorun, hiç bir eczahanenin temin edemeyeceği faydaları vücude bahşeder. Yüzme bilenler uzun müddet denizde kalabilirler. Deniz banyosu sinirlere kuvvet, hoşluk ve zindelik verir. Denize karşı lâkayt ve biraz da korkak olan halkımızı bu mevsimden istifadeye, denize girip yüzme öğrenmeğe teşvik etmeliyiz. İstanbul gibi her cephesinde ayrı güzellik olan emsalsiz bir şehrin biribirinden hoş, Kilyos, Altınkum, Florya, Kalamış, Fener, Suadiye, Bostancı gibi plâjlarından maada Boğaziçinin serin rüzgârlı ve dalgalı cereyanları, deniz âşıklarını çıldırtacak kadar güzeldir."

Tevfik Salim Paşa

Şehir meclisi azasından, Profesör Tevfik Salim Paşa demiştir ki:

— Evet.. sıcaklarda az yemeli. Esasen sıcaklarda vücudün gıdaya ihtiyacı azdır. Binaenaleyh, bu mali darlık senelerinde sıcağı bir nimet telâkki etmelidir. Bu mevsimde en çok şunlara dikkat etmeliyiz:

1 — Taze yemek yemeliyiz. Bugünlerde yemeği pişer pişmez yemek zarureti vardır. Çünkü sıcağın tesirile yemekler pek çabuk bozulabilirler.

2 — Çok meyve yemek iyi değildir.. Bahusus ham meyvelerden çekinmelidir.

3 — Şu ve diğer içkileri az içmeliyiz. Bunların ifratla alınması hazmi bozan âmillerin başında gelir.

Bu mevsimde cildin temiz tutulmasına da dikkat etmeli, sık sık yıkanmalıdır.

Şehrin her tarafı denizle çevrilmiş olması İstanbullular için büyük bir nimettir. Fakat bu nimetten istifade edenlerin inanılmayacak kadar az olması ne kadar yazık..."

Dün gene sıcak günlerden biri idi. Fakat evvelki güne nisbetle dün hararet derecesi azamî 31 asgarî 21 idi. Rüzgâr evvelki gün lodostan eserken dün poyrazdan esmeğe başlamıştır. Çok sıcak günlerin devam etmeyeceği rasat haneden bildirilmektedir.. Bugün rüzgâr gene poyrazdan esecektir.

Adanada hararet derecesi 38

Yeşilköy rasat merkezinden verilen malûmata göre Adanada azamî sıcaklık 38, İzmirde 35, Sinopta da 25 santigrat kaydedilmiştir.

HARİCİ HABERLER

Prensipte İtilâf mı?

Cenevreden müsait haberler geliyor

CENEVRE, 19. A. A. — Havas Ajansından: Fransız heyeti murahhasasının tam teşekkül ile isbatı vücut etmiş olması, konferansın birinci safhası mesaisinn neticesine temas etmesine müsait bulunmuştur.

Hali hazırda Fransız heyeti murahhasasınca, çok kıymettar iki prensip vazeden nihaî karar sureti mukaddemesi üzerinde bir itilâf teessüs eylemiştir.

Bunlardan birincisi, kara, hava ve deniz silâhlarında kül halinde esaslı ve ehemmiyetli tahdidat icrasına matuf bulunmakta ve tazyik vasıtalarının tenkisinin zaruri olduğunu ilân eylemektedir.

Konferans, tankların hacimlerinin tahdidini, kimya, baktiriyoloji ve yangıncılık harbinin ilgasını ve silâhların müessir salahiyetlere malik bir komisyon tarafından mürakabesinin icrasını kabul etmektedir.

Maamafih, ağır tayyareler ve toplara ait müzakerat devam eylemektedir.

Fransa yalnız harp sahasında istimal edilmek üzere bombardıman tayyarelerinin ipkasını ve sivil tayyareciliğin askeri maksatlarla kullanılmasının men'ini istihdaf eden nizamatın vaz'ını istemektedir.

Mezkûr heyeti murahhasa ayni zamanda faaiyet halinde bulunan kara toplariyle deniz toplarının çaplarının tenzilini de talep etmektedir.

İhtilâf Noktası

(Başı 1 inci sahifede)

kan, şirket, artık bu depozito akçesini almayacaktır. Buna mukabil, her abone peşinen 500 mükâleme ücreti tesviye eder. Bu para, her abonenin şehir dahili olsun, şehirler arası bulunsun vuku bulacak mükâleme ücretlerine mahsup edilecektir. Meselâ bir abonenin şehir dahili 250 mükâleme yaptığını farzedelim. Bu abonenin Ankara ile ve ya diğer şehirlerle yaptığı mükâlemelerin ücretleri yekûnunun da şehir dahili 300 mükâleme ücretine tekabül ettiğini kabul eyleyelim. Şirket muhasebesi, bunu hesap edecek, bu abonenin verdiği avans bitince ona bir mektup göndererek "avansınız bitmiştir, bundan sonra vuku bulacak şehirler arası ve şehir dahilî mükâleme ücretlerine mukabil şu kadar parayı bir ay zarfında tesviye etmezseniz telefon servisiniz kesilecektir." diye bildirecektir.

Bu bir ay zarfından, şirket talep ettiği tediyatı yapmayacak abonenin şehir dahili olsun, şehirler arası bulunsun, mükâlemeleri katedilecektir.

500 den fazla mükâlemelerin beheri dokuz kuruştur. Halbuki ilk 500 mükâleme 6 küsur kuruştur. Şehir dahili 200 mükâleme yapan bir abonenin mütebaki 300 şehir dahili mükâlemeyi 6 küsur kuruştan yapabilmesi için hakkı bakidir. Bunu da şirket muhasebesi nazarı dikkate alarak alacağını ona göre tahakkuk ettirecektir. Mesele, bundan ibarettir."

Diğer taraftan yaptığımız tahkikata göre, şirket, eski faturaların yerine yeni şekil faturalar tabettirmiştir. Yeni faturalarda "şehir dahili ve şehirler arası için peşinen tediyesi matlûp munzam mükâleme bedeli" namile bir hane açılmıştır. Bu hane hizasında faturanın arkasının okunulması hakkında bir ihtar vardır. Faturanın arkasında da mühim kaydile şu satırlar mevcuttur:

"Faturaların sür'atle tediyesini temin arzusunda bulunan şirket, hiç bir tefrik ve istisna yapmaksızın, kat'i bir kaide tatbik etmeğe mecburdur: Herhangi bir abone, fatura bedelinin tesviyesini tehir eylediği takdirde, şirket, telefon muhaberatını tatile ve abonenin mukavelenamesinde mezkûr sair bilcümle tedbirlerin tatbikına tevessül etmek mecburiyetinde bulunacaktır.

Abonenin, şirket nezdinde daima bir bakiyei matlûbu bulunacaktır. Mezkûr bakiyenin tükenmesinden evvel bir kaç haftalık vasatî istihlâkine muadil bir meblâğın tediyesi lâzımdır. Vade tarihinde bu nevi matlûbat bakiyesi senei âtiye hesabına geçirilir." Gerek bu izahattan anlaşıldığı veçhile ve gerek dün şirket mahafilinde yaptığımız mütemmim tahkikata nazaran, komiser Fuat Beyin yukarıki ifadesile şirketin hattı hareketi arasında mühim bir fark vardır. Şirket, abonelerin tesviye edeceği ilk 500 mükâleme ücretini, şehir dahili ve şehirler arası mükâlemat ücretlerine mahsup edecektir. Bu noktada ihtilâf yoktur. Şirkete, göre, meselâ Berlinle bir mükâleme 6 liradır. 500 mükâleme için 32 lira veren bir abone, meselâ Berlinle üç defa görüşürse bunun bedeli 18 lira tutar. Bu 18 lira 32 liradan indirilince geriye şehir dahili mükâlemat için abonenin verdiği peşin paradan ancak 14 lira kalır. Şirket, abonelerine kredi açmağa ve mutlaka abonelerinin şirket nezdinde bakiyei matlûbu bulunmasına karar verdiği için, 500 mükâleme ücreti olan 32 lira bitmeden aboneyi, yaptığı mükâlemelerin mikdarına göre tayin edeceği bir mikdar parayı tesviyeye davet etmektedir. Bu suretle abonenin şirket nezdinde her zaman matlûbu bulunacak, mükâleme vuku buldukça ücreti bundan tenzil ve şirkete irat kaydedilecek, mutebaki si emanet hesabında tutulacaktır. Halbuki şirket komiseri bey, ilk 500 mükâleme ücreti bitince şirketin aboneye tebligat yaparak bir ay da vade açması lâzım geldiğini söylemiştir, ki aradaki bu fark ehemmiyetle nazarı dikkati celbetmektedir. Herhalde gerek şirket ve gerek komiser bey, depozitonun kaldırılması üzerine yerine konulan usulün şirketle Posta müdiriyeti umumiyesi arasında bir mukaveleye müstenit bulunduğunu söylediklerine göre, bu işte esas itibarile bir gayri tabiî ilik görülememektedir. Ancak mesele, tatbikattadır ve şirket, abonelerine kredi açmamak, daima onlardan para almak suretile kendisine bir hattı hareket tayin etmiştir. Komiser Bey ise, avans bittikten ve bir ay mühletten sonra mükâlemelerin kesilebileceğini söylemektedir. Şimdi halledilmesi icap eden nokta da budur.

Bizden Sonra!

Cemiyeti akvama girecek iki devlet daha!

CENEVRE, 19. A. A. — Cenevrenin yüksek mehafilinde Türkiyenin Cemiyeti akvama duhulünü, Brezilya ile Arjantin'in de girmeler takip edeceği ümidi izhar olunmaktadır.

Dünkü vakıa, Cemiyeti akvam için büyük bir muvaffakiyet addedilmektedir.

Gazeteler, M. Hymans'ın nutkunun şu fıkrasını ehemmiyetle kaydetmektedirler: " Cemiyeti akvam Türkiyenin girmesile cihanşûmüllüğe doğru bir hatve daha atmış olduğu gibi Türkiye Cümhuriyeti de beynelmilel şahsiyetini kuvvetlendirmiştir.

Sürp Agop Mezarlığı

(Başı 1 inci sahifede)

kata almış ve bunlardan başka Belediye kanununun 160 ıncı maddesinde de metrûk mezarlıkların bilcümle hukuk ve vecaibi ile Belediyeye devredilmiş olduğu musarrah bulunmuş olduğundan Ermeni patriği Mesrup efendinin ikame ettiği bu davanın reddine karar vermiştir.

Maamafih mahkeme heyeti Patrikhanenin müsakkafatın bedeli hakkında ayrıca hukuk mahkemesine dava ikamesinde muhtar olduğuna, bundan başka Patrikhane lehine olarak temyiz neticesine kadar icranın tehirine de karar vermiştir.

Vapur ve Otomobil Yarışı

Kaptan Yates Benyon şehrimize geldi

İSTANBUL, 19. A. A. — Kaptan Yates Benyon, bu ayın 9 unda 10 beyğir kuvvetinde bir otomobille Monora vapurunun Londra-Kalküta arsındaki 8.000 mil mesafeyi katiçin sarfettiği zaman rekorunu kırmak üzere İngiltereden hareket etmiş idi. Mümaileyh geçen gece saat 11 de İstanbula vasıl olmuştur.

Mumaileyh, hemen hareket etmek tasavvurundadır.

Gene mi Denize düştü!?

Tayyareci Hausner bu defa da Okyanusu geçemedi

LA COROGNE, 19. A.A.—Lehli tayyareci Hausner'in deniz tayyaresinin 42,21 derece tûlü şimali ve 24 derec arzı garbide cenuba müteveccih olarak kendi kendine yüzmekte olduğu haber veriliyor.

Bu civarda seyrisefer eden gemilerden kazazede tayyareyi almaları rica olunmuştur.

Ottava Konferansı

Murahhaslar Kanadaya vasıl oldular

QUEBEC, 19. A. A.— Ottava konferansındaki heyetler Empress of Britain vapurunun muvasaletinde halk tarafından heyecanı bir tarzda kaşılanmışlardır.

Sahil koyunca kesif bir halk toplandığı sıralarda bir taraftan de düdükler ötmekte ve bu esnada Kanada hava kuvvetlerinden bir fırka muntazam bir şekilde uçuş yapmakta bulunuyordu.

M. Badvin, daha şimdiden seyahatin devamı esnasında muhtelif dominyonlar heyeti muahhasalar arasında iyi mesaî ede edildiğini beyan etmiştir.

Empress of Britain'in bir müsademesi

LONDRA, 19. A. A. — Empress of Britain, Saint-Laurent boyunca yukarıya doğru giderken 4.000 ton hacmindeki Briarsvood gemisine çarpmıştır.

Sis dolayısile gemi son derece yavaş gitmekte idi. Ayni zamanda tayfanın gösterdiği meharet sayesinde şiddetli bir çarpmadan başka birşey olmamış ve mühim hasarat vukua gelmemiştir.

C. Akvama Girişimiz ve Rus dostluğu

(Başı 1 inci sahifede)

1925 tarihinde Paris'te aktedilen muahedenameden ve 17 kânunuevvel 1929 da imza edilerek evvelkini tekmil eden protokoldan münbais mütekabil taahhütlerin ehemmiyetini hiç bir surette tenkis edemez ve etmiyecektir. Türkiye Cümhuriyeti Hükûmeti bu taahhütleri burada bir kere daha âlenen teyit ile bahtiyardır.

1 — Türkiye Hükûmeti yukarıda zikredilen senetlerin ve bilhassa 1925 ahitnamesinin birinci ve ikinci maddelerinin muhtevası Türkiye için Milletler Cemiyeti misakından ileri gelen taahhütlere hiç bir veçhile halel iras edemiyeceğine kani bulunduğu ve bu cemiyetin esasında beynelmilel ihtilâfların muslihane ve âdilane hal ve tesviyesini temine tahsis edilmiş bir teşekkül olduğunu takdir ettiği cihetle, bütün vesaitile, cemiyetin esasını teşkil eden bu fikrin tahakkuku yolunda teşriki mesaiye karar vermiştir. Fakat Türkiye Hükûmetinin farz ve tahminleri hilâfına olarak Milletler Cemiyetinde, her hangi bir zaman da, mevzuu bahs sulh esasına mugayir ve münhasıran Sovyet Sosyalist Cümhuriyetleri İttihadına müteveccih temayüller baş gösterecek olursa Türkiye bu kabil temayüllere olanca kuvvetile muhalefet edecektir.

2 — Türkiye Hükûmetinin, Türkiye'nin Milletler Cemiyetine iltihakından sonra misakın müeyyedat usulünün tatbikine dair olan 16 mcı ve 17 inci maddeleri ahkâmına tevfikan deruhte edeceği mecburiyetlere hulus ile riayet etmesi Sovyet Sosyalist Cümhuriyetleri İttihadı hakkındaki Türk siyaseti prensipinin bu veçhile tayyününe halel iraş edemez. Mephus maddeler ahkâmınca Sovyet Sosyalist Cümhuriyetleri İttihadına karşı tatbiki mümkün müeyyideler usulü, diğer şartlardan kat'ı nazar, yalnız Sovyet Sosyalist Cümhuriyetleri İttihadının üçüncü bir devlete bir tecavüz harbı ilân etmesi halinde tasavvur edilebilir.

Bu hususta Sovyet Sosyalist Cümhuriyetleri ittihadının 3 üncü itibara almak lâzımgelir. Binaenaleyh Sovyet Sosyalist Cümhuriyetleri İttihadına karşı diğer Devletler tarafından tevcih edilip de Türkiyenin muhik göremiyeceği bu kabil bir itham mezkûr memleketi 16 ncı madde mucibince ittihaz edilecek her hangi tedabire iştirake mecbur edemez.

Türkiyenin Sovyet Sosyalist Cümhuriyetleri İttihadına karşı tevcih edilecek müeyyidata, umumî bir surette, iştirak edip edemiyeceğini ve hangi mikyasta iştirak edebileceğini bilmek meselesine gelince, Türkiye Hükûmeti bu hususta Türkiyenin Milletler Cemiyetine girmesi hakkında Heyeti umumiye tarafından vaki davete 9 temmuz 1932 tarihinde verdiği cevabın bu meseleye müteallik fıkralarına müracaat edilmesini ifade eder.

İhtiramatı mahsusamı kabul buyurmanızı rica ederim. Maslâhatgüzar Cenapları."

Macar matbuatı ne diyor?

PEŞTE, 19 A.A. — Macar matbuatı Türkiyenin milletler cemiyetine girmesini samimiyet ve muhabbetle karşılamakta ve bunu fevkalâde mevzuu bahseylemektedir.

Budapeşti Hirlap gazetesi diyor ki:

Türkiyenin milletler cemiyetine girmesi bir bayram günüdür. Bu hâdise bilhassa biz Macarlar için hususi bir sevinci muciptir.

Eski bir dostluğun derin bir muhabbetin tarihi münasebetlerin ve müşterek mukadderatın bizi bağladığı Türk milletini hakikî ve ruhî bir sevinçle alkışlarız. Bugünkü bu müşkül vaziyetimizde milletler cemiyetinde yanımızda fazla bir dost daha görmek bizim için büyük bir teselli teşkil etmektedir.

Peşter Lloyd gazetesi de diyor ki:

Türkiyenin milletler cemiyetine girmesi hararetle selâmlanacak bir hâdisedir. Umumî harpten sonra inhitat uçurumu kenarında bulunan Türkiye bütün zindeliğini tekrar elde ederek cihanşümul bir mana iktisap eylemiş ve keyfi sulh ahkâmından kendini kurtardıktan sonra müdebbirane bir siyaset takip ederek diplomatik eserini tarsin eylemiştir. Böyle bir Türkiye milletler cemiyetinden eksik olamazdı. Türkiyenin girmesiyle milletler cemiyeti zenginleşmiştir. Macaristan ise milletler cemiyetinde yeni bir dosta istinat edebilecektir.

Teşekkür telgraflarına cevaplar

ANKARA, 19 A.A. — Türkiye hakkındaki dostane beyanatları üzerine kendilerine hararetli ve samimî teşekkürlerimiz yazılan milletler cemiyeti assamblesindeki muhterem milletler mümessillerinin ekserisi tarafından hariciye vekilimiz Dr. Tevfik Rüştü B. in telgraflarına çok samimî ve hararetli cevaplar geldiği öğrenilmiştir. Bu meyanda Yunan hariciye nazırı M. Mihalakopulos ve Fransız harbiye nazırı M. Boncour Hazretlerinden cevaplar gelmiştir.

ANKARA, 19 A.A. — İsviçrenin Türkiye elçisi M. Mertin cenaplari ve Almanyanın Türkiye maslâhatgüzarı M. Fabricus cenapları tarafından hariciye vekilimize hükûmetleri namına Türkiyenin milletler meclisine girmesi münasebetile çok dostane bir tebrik telgrafı geldiği öğrenilmiştir.

ANKARA, 19 A.A. — Milletler meclisi kâtibî umumisi tarafından hariciye vekilimize cevap olarak çok samimî ve dostluk tezahürleri gösteren bir telgraf gelmiştir.

Jurnal de Cenev'in meşhur siyasî baş muharriri Villiam Martin tarafından Türkiyenin milletler meclisine girmesi münasebetile hariciye vekili Tevfik Rüştü Beye pek samimî ve dostane bir tebrik telgrafı yazıldığı ve ayni samimiyetle ve dostlukla kendisine cevap verildiği öğrenilmiştir.

İtalyan Bahriyelileri

(Başı 1 inci sahifede)

miral Moreno, İtalyan renklerile süslü olan büketi abideye vazetmiştir. Bundan sonra kumandan Baroni'nin verdiği kumanda üzerine efrat selâm vaziyeti almış ve zabitler de kasketlerini çıkarmışlar ve bir dakika sukût etmek suretile milli abidemize hürmet eseri göstermişlerdir. Amiral Moreno Baki B. in elini sıktıktan sonra otomobiline binerek avdet etmiştir. Bahriye efradı da abidenin etrafında bir geçit resmi yaparak avdet etmişlerdir. Evvelki gün Yalova'da Gazi Hz. tarafından kabul edildiğini yazdığımız amiral Moreno, uzun müddet Reisicümhur Hz. nin nezdinde kalmıştır. Muhavere Türk - İtalyan dostluğu üzerinde cereyan etmiştir.

Bu akşam İtalya sefiri Baron Aloizi tarafından Tarabyadaki ikametgâhında Amiral Moreno şerefine bir ziyafet ve balo verilecektir.

SON DAKİKA

İsmet Pş. ile Maarif ve Nafia vekilleri de İzmire gidecekler

ANKARA, 19 (Telefonla) — İsmet Paşa Pazar günü Hariciye, Maarif ve Nafia Vekileri Beylerle birlikte Kütahya - Balıkesir hattı ile İzmire gidecektir. Başvekil bu seyahatlarında henüz görmemiş olan Kütahya - Balıkesir hattını görecek ve yolda tevakkuf etmek suretile ayın 25 inci günü İzmire vâsıl olacaktır.

İsmet Paşanın İzmirde Gazi heykelinin açılması resmi münasebetile çok mühim bir nutuk irat edeceği söyleniyor.

Başvekil İzmirden İstanbul tarikile Yalovaya gidecektir.

İş Bankası umum müdürü

ANKARA 19 (Telefonla) — İş Bankası Umum Müdürü Celâl, Mısır Parlâmentosu azasından İskenderiye meb'usu ve Mısırın meşhur tacirlerinden Abdullah Beyle refikası şehrimize gelmişlerdir..

Rıhtım şirketi davası

İZMİR, 19 (Milliyet) — Rıhtım Şirketi davasına akşam geçe kadar Asliye Mahkemesinde devam edilmiş, ehli vuku heyeti rapor hakkında izahat alınmıştır.

İzmirde üç çocuklu bir aile kaç para ile geçinebilir?

İZMİR, 19 (Milliyet)) — Ticaret Odası tarafından hazırlanan istatistiğe göre İzmirde Haziran ayı zarfında ana baba biri birbirini yedi diğeri de on bir yaşlarında üç çocuklu bir aile İzmirde yüz on iki lira seksen bir kuruşla geçinebilmiştir.

İzmir hapishanesinden bir kadın mahpus kaçtı

İZMİR 19 (Milliyet) — Hizmetçi gibi evlere girerek mühim katler yapan Uşaklı Raziye gece Umumî Hapisaneden helâ duvarını aşarak kaçmıştır.

Parlamentolar konferansı

Necip Ali Beyin beyanatı

ANKARA, 19. A. A.— Cenevrede yarın toplanacak olan parlâmentolar birliği konferansı hakkında Türkiye grupu reisi Necip Ali Bey bir muhabirimizin sualine cevaben şu beyanatta bulunmuştur:

" Parlamentolar konferansı bu sene Cenevrede içtima edecek. Konferans yarın açılıyor. Her sene başka bir memlekette içtima etmektedir. Heyeti murahhasası 6 kişiden mürekkeptir. Konferansın rüznamesi tamamen vaziyeti hazıranının ihtiyaçlarından mülhem olarak yapılmıştır. Konferans kâtibi umumisinin raporu ile işe başlıyacaktır. İktisadî ve mali buhran cihan hukukunun kanunlaştırılması ve müzir ilâçlar imalâtının men ve tahdidi, milletlerin dahili hukuklarının birbirlerine yaklaştırılması konferansın en mühim mevzularındandır.

Arkadaşlarımızın konferansta vaki olacak beyanatlarını ayrıca bildireceğim."

Muğlada meyvacılık

MUĞLA, 19. A. A. — C. H. Fırkasının teşebbüsüyle dün fırkada Vali Beyin iştirakiyle toplanan fırka belediye heyetleri vilâyette iktisadî sıhhatinin tahfifi için alınacak tedbirleri görüşmüşlerdir. Ormancılık, meyvecilik işleri tetkik edilmiş ve bazı kararlar alınmıştır. Bu meyanda vilâyetin rai haritasının da yapılmasına karar verilmiştir.

Dün gece Kırışık Hasan Gâvur Aliyi agır surette yaraladı

Dün gece Eminönünde Balıkpazarında iki sabıkalı arasında bir kavga çıkmıştır. Kavga esnasında sabıkalı Kırısık Hasan arkadaşı gâvur Aliyi muhtelif yerlerinden ağır surete yaralamıştır.

Yaralı hastahaneye nakledilmiş ve Hasan da kaçarken polis tarafından yakalanmıştır.. Cinayetin hakiki sebebi etrafında zabıta tahkikat yapmaktadır.

Kösele Ve Benzin Fiatları Gene Niçin Artıyor?

Ekonomi

Kösele fiatları da neden yükseliyor?

Halbuki şehri bir sene idare edecek stok kösele var

Teşviki sanayi kanununa merbut olup müddeti biten listelerin yerine İktisat vekâletince yeni bir listeler hazırlandığı bildirmektedir. Yeni listelerde bazı mevadı iptidaiyenin muafiyet haricinde bırakıldığı anlaşılmaktadır. Bu meyanda deri ve kösele sanayinin de bulunduğu söylendiğinden bu fabrikatörler, ellerinde mevcut malı piyasaya çıkarmamaya başlamışlardır. Çıkaranlar da kiloda 60-70 kuruş fazla istemektedirler. Bu yüzden şehrimizdeki 600 kadar kundura imalâtanesi bir kaç gündenberi kısmen çalışamaz hale gelmişlerdir.

Ayakkabıcılar cemiyeti idare heyeti fevkalâde bir içtima yaparak bu hususta İktisat Vekâletine müracaata karar vermiş, ayrıca Ticaret ve sanayi müdürlükleri de vuku bulan müracaatlar üzerine tahkikata başlamışlardır. Cemiyet reisi, kösele fiatlarının 60-70 kuruş yükselmesi üzerine köselesiz kalan bir kısım satıkârların işsiz kaldığını, İstanbulda bir senelik ihtiyaca kâfi stok mal bulunduğu halde kösele ve derilerin piyasaya arzedilmemesi esnafı müşkül vaziyette bıraktığını söylemiştir.

Gelen buğdaylar

Dün Anadoluda şehrimize 28 vagon buğday gelmiştir.

Buğday fiatı, dün okkada 5-10 para düşmüştür. Fiatların tenezzülü devam edeceği ümit edilmektedir.

Cemal Bey döndü

Takas heyetinin Avrupadaki seyahati hakkında İktisat Vekâletine izahat veren Harici Ticaret ofisi müdürü Cemal B. Ankaradan avdet etmiştir.

Hariç piyasalardaki fiatlar

İhracat maddelerinin her memleketi ve hariç piyasalarına göre fiatları Harici Ticaret ofisince tetkik edilmekte ve mallarımıza yeni satış pazarları aranmaktadır.

Balıkçılar tuz istiyor

İzmir Balıkçılar cemiyetinin İzmirde bir Balık konserve fabrikası açmak için hükûmetten yardım istediği yazılmıştı. İstanbul Balıkçılar cemiyeti, balıkçılığın inkişafi için her şeyden evvel kredi temini lâzım geldiğine ve balıkçılara ucuz tuz verilmesinin teminine dair vekâlete raporlar göndermiştir. Cemiyet İzmir, İstanbul, Marmara ve Karadeniz balıkçılarının iştirakile Ankarada bir Balıkçılık kongresi toplanmasını faydalı görmektedir.

Dahilî Tahvilât

Dahili tahvilât ve hisse senetleri

BORSA

19 Temmuz 1932

Akşam Fiatları

İstikrazlar

İst. dahili	96,—
Şark d. yolları	3,35
D. Muvahhide	52,75
Gümrükler	6,—
Saydı mahl	4,25
Bağdat	5,25
T. askeriye	5,25
İzmir Belediye İstikrazı	94

Tahvilât

Elektrik	5,—
Tramvay	4,93
Tünel	5,—
Rıhtım	17,—
Anadolu I	30,80
„ III	29,—
„ Mümessil	27,70

Esham

İş Bankası	9,25
Anadolu	16,—
Reji	4,20
Sir. hayriye	14,50
Tramvay	44,75
Umumî sigorta	10,30
Romonti	21,25

Terkos	26,50
Çimento Ar.	10,45
Ünyon dey.	20,50
Şark dey.	1,85
Balya	2,—
Şark m. ecza	2,40
Telefon	13,75

Çek fiatları

Paris	12,03
Londra	756
Nüyork	47,13
Milano	9,27
Brüksel	3,40,—
Atina	70,97
Cinevre	2421/8
Sofya	66,85
Amisterdam	1,17

Praş	15,92,5
Viyana	4,3910
Madrit	57,75
Berlin	1,99
Varşova	4,21
Peşte	3,9814
Bükreş	80,93
Belgrat	30,14
Moskova	1087,50

Nukut (satış)

	Kuruş
50 f. Fransız	171,5
1 isterlin	766,—
1 dolar	212,5
20 liret	217,—
20 f. Belçika	112,—
20 drahmi	42,—
20 f. İsviçre	822,—
20 leva	25,—
20 florin	85,—
20 kor (Çek.)	125,—

	Kuruş
1 şilin, Av.	26,—
1 pezeta	16,—
1 mark	50,—
1 zolti	24,—
1 pengo	30,—
20 ley	24,—
20 dinar	74,—
1 Çernoveç	—
1 Altın	9,28
1 Mecidiye	40,—
1 Banknot	2,33—

fiatlarının son günlerde bir mikdar tereffüü kaydedilmektedir.

Bulgaristanda iki panayır

Bulgar jeneral konsolosluğunun İstanbul Ticaret Odasına gönderdiği bir mektupta 13 eylûlde Bulgaristanın Selven kasabasında ve 25 eylûlde Dolhi köyünde açılacak iki panayıra tacirlerimiz iştirake davet edilmiştir.

Bu panayırlar, Bulgaristan ziraat nezareti himayesinde bulunan mevaşi ve hayvn yetiştirme cemiyeti tarafından tertip edilmiştir. Panayırlarda 5 binden fazla hoga ve inek teşhir edilecektir. Bu ineklerden her biri senede asgari 2000, azamî 4000 okka süt vermektedir. Bulgar hükûmeti, panayırlara iştirak edecek tacirlerimize tenzilât ve teshilât temin edecektir. ,

Kavun, karpuz

Kavun ve karpuz müvaredatı çoğalmış, fiatları düşmüştür. Bu sene meyve de mebzul ve umumiyetle geçen seneye nisbeten ucuzdur.

Fidan ithalâtı

Çiçek satışları, geçen seneye nisbetle hararetsizdir. Alâkadarlar, Bulgaristandan fidan ithalinin men'i için teşebbüstta bulunulmaktadır.

Samsundan tütün mübayaatı

Samsunda bu seneki tütün rekoltesi beş milyon kilodur. Bunun bir milyonunu tütün inhisar idaresi, bir milyonunu muhtelif tüccar, yarım milyonunu İtalya tütün inhisarı, satın almışlardır. Bundan maada muhtelif Amerikan şirketleri de 2,5 milyon kilo tütün mübayaa etmektedirler. Müşterilerin çokluğu nisbetinde rekabet te başladığından fiatlar iyidir.

Poliste

Bir amelenin Feci ölümü

Galvanezli saçlar patladığı zaman kimse polise haber vermemiş

Tophanede İlyas Çelebi mahallesinde Mescit sokağında 22 numaralı Salih Sami beyin Galvanez imalâthanesinde amele olarak çalışan 21 yaşlarında Kuru çaylı Yusuf oğlu İbrahim imalâthanede bundan 45 gün evvel galvenez kazanına saçları batırmakta iken saçların ıslak olmasından dolayı kazan içinde saç patlamış ve çıkan parçalardan birisi İbrahimin ensesine ve muhtelif yerlerine isabet ederek yanmasına sebep olmuş ve İbrahim güç hal ile kendisini sokağa atarak, o civardaki eczahanelerden birine gitmiştir. Eczacı yanığın büyük olmasından dolayı bakamıyacağını ve hastahaneye gitmesini birdirmiş ve arkadaşı Kuru çaylı Osman tarafından Zükür hastahanesine naklolunarak tedavi altına alınmış isede, burada 20 gün yattıktan sonra üvey pederi Nuri efendi tarafından hastahaneden çıkarılarak Pangaltıda Osman Beyde Salâhattin bey apartmanında dayısı Bekir efendinin yanına göndermiş ve burada da 14 gün yattıktan sonra hastalığı fazlalaşmış ve bundan beş gün evvel de Beyoğlunda Alman hastahanesine yatırılmıştır. Fakat hasta dün vefat etmiştir. Vaka hakkında usta başı Davit efendi ve imalâthane sahibi Salih efendi polise ve müddeiumumiliğe malûmat vermedikleri cihetle her ikisi de yakalanmış ve hakkında tahkikata başlanmıştır.

İbrahimin cenazesi Alman hastahanesinden dün sabah morga gönderilmiş ve oradan İbrahimin akrabaları tarafından alınaraka Üsküdarda Karacaahmetteki mezarlığa defnedilmiştir. İbrahim21 yaşında ve bir buçuk seneden beri evli bulunmakta idi.

Kuzu hırsızı

Sarıyerde Çayır sokağında 18 numarada oturan Mahmut efendinin kuzusunu Koço çalmış ve yakalanmıştır

Vilâyette

Mecidiye Köyü

Durdurulan inşaatın yakında başlaması muhtemeldir

Mecidiyeköyündeki inşaatın durdurulmuş olduğunu yazmıştık. Dün yaptığımız tahkikata göre, köyde maliyeden gönderilen bir heyet hazineye ait işgal olunmuş bulunan erazı hakkında tetkikat yapmaktadır. Salâhiyettarların verdiği malûmata göre, erazi mes'elesinin köylülerin lehinde haledilerek inşaata yakında devam olunması muhtemeldir.

Maliye levazım müdürü

Maliye Vekâleti levazım müdürü Fuat Bey şehrimize gelmiş ve dün defterdar Mustafa Beyi ziyaret etmiştir.

Muhacir bonoları

Muhacir bonolarının tevziatına devam edilmektedir.

Bonoların tevziatı bittikten sonra emlâkin müzayedeye çıkarılmasına başlanacaktır.

Maarifte

Anadolu Seyahati

Darülfünun Talebe birliği program hazırlıyor

Darülfünun talebesinin Anadolu seyahatı tekarrür etmiştir. Bu hususta hükümet vesaiti nakliyede azamî teshilâtı gösterecektir. Talebe birliği seyahat programını ihzara başlamıştır. Talebe bir çok kafilelere ayrılacak ve Anadolunun muayyen istikametlerinde seyahate çıkılacaktır. Talebeye bazı müderrisler de rehfakat edecektir. Darülfünunluların bu seyahatının çok faydalı olacağı şüphesiz görülmektedir. Talebe, bu suretle, hayata atıldığı vakit birer iş başına geçeceği Anadoluyu yakından tanınmış olacaktır. Halkın dertleri, ihtiyaçları tetkik edilecektir. Seyahat Ağustos ayi içinde yapılacak ve eylûl iptidasında İstanbula avdet edilecektir.

Kız San'atlar mektebi

Çapada bulunan Selçuk hatun kız sanatlar mektebi için bulunduğu mahal muvafık görülmemektedir. Çünkü burası şehre çok uzak, gayri meskûn ve ahalisi fakir tabakaya mensuptur. Mektep bu muhitte kâfi talebe bulamamaktadır. Kız sanatlar mektebinin şehir dahilinde merkezî bir yere nakli mukarrerdir. Bunun için de erkek muallim mektebinin Cağaloğlundaki binası muvafık görülmektedir. Bu takdirde de muallim mektebi Çapaya taşınacaktır.

Tamir edilecek mektepler

Belediye daimî encümeni dün bir çok mekteplerin tamiratını ihale etmiştir.

Maarif yıllığı

İstanbul Maarif müdürlüğünün vücude getireceği Maarif yıllığı için alâkadar bazı dairelerden malûmat istenmiştir. Yıllığa resimler de ilâve edileceğinden mektep albümlerinden istifade edilecektir. Albüm şehrimize gelecek ecnebi seyyahlara da verileceğinden izahat kısmen de fransızca olacaktır.

İki sınıf lâğvedildi

İstanbul erkek muallim mektebinin bu seneden itibaren ilk iki sınıfı lâğvedilmiştir. Bu iki sınıftan açıkta kalan talebe Balıkesir muallim mektebine gönderilecektir. İstanbul muallim mektebine bu sene üçüncü sınıfından itibaren talebe kabul edilecek ve müsabaka imtihanı ile alınacaktır.

Rıhtım şirketinin eski beyannameleri

Rıhtım şirketinin eski senelere ait beyannamelerinin tetkiki için gümrükler başmüdürlüğüne emir geldiği ve yüzbinlerce tutan bu beyannamelerin bazı vergi kaçakçılığı ihtimalinden dolayi tetkikine lüzum görüldüğü akşam refiklerimizden biri tarafından yazılmıştır. Gümrükler Başmüdürü Seyfi B. bize bu hususta henüz emir gelmediğini söylemiştir.

Mahkemelerde

Tıbbı adliden kaçan piç Ömer yakalandı

Burada da yakalanmak üzre iken bir kişiyi öldürmüş ve iki kişiyi yaralamıştı..

Bundan bir, bir buçuk sene evvel Bebekte Validei hidivinin yalısında bir hırsızlık olmuş, bu hırsızlık failleri de yakalanarak adliyeye tevdi edilmişti.

Bunlardan Piç Ömer ismindeki hırsız tevkifanede cinnet alâimi göstermiş, tam tıbbi adliye sevke dileceği esnada da fırsat bulup diğer iki refikiyle beraber tevkifaneden kaçmıştı. Piç Ömerin iki arkadaşı bir müddet sonra yakalanmış, Ömer de Fatihte tramvayla giden iki hanım tarafından görülerek teşhis edilmiş, fakat tam yakalanacağı esnada silâhına davranarak, sokaktan geçen bir adamcağızın ölümüne sebep olmuş iki zavallıyı da ağır surette yaralıyarak kaçmıştı.

O zamandan beri nam ve nişanı olmıyan bu azılı katil ve hırsız ahiren İzmirde yakalanmıştır.

Sureti derdestine dair henüz şehrimizde malûmat yoktur. Müddei umumilik Ömerin derhal İstanbula gönderilmesi için İzmire telgraf çekmiştir.

Neşriyat davaları

Vakit gazetesi neşriyat müdürü Refik Ahmet Bey aleyhine açılan müstehçen neşriyat davasına dün ikinci ceza mahkemesinde devam edilmiştir.

Dünkü celsede Refik Ahmet B. in salâbeti ahlakiyesine ve neşredilen resmin müstehçen olup olmadığına dair ruhiyat müderrisi Mustafa Şekip ve şehir meclisi encümeni daimi azasından avukat Avni Beylerin şahadetine müracaat edilmiştir.

Diğer şahitler Hakkı Tarik, Hüseyin Rahmi, Namık İsmail B. lerin celpleri için muhakeme 24 temmuza talik edilmiştir.

Dün üçüncü Ceza mahkemesinde de Haber gazetesi neşriyat müdürü Hasan Rasim Beyle Sokak isimli romanı yazan Fikret Adil Bey aleyhine açılan müstehçen resim neşri davası rüyet edilmiş, neticede iddia makamı beraet talebinde bulunmuş ve muhakeme karar tefhimi için 21 temmuza talik edilmiştir.

Komünistlerin Davası

Komunistlik tahrikâtı yapmakla maznun ve mevkuf 35 kişinin muhakemesine dün Ağırceza mahkemesinde hafiyyen devam edilmiştir.

Mahkemelerde yaz tatili başladı

İstanbul Adliyesi bugünden itibaren yaz tatiline başlamıştır..

Ceza mahkemelerinden ağırceza mahkemesiyle üçüncü ceza mahkemesi, hukuk mahkemelerinden birinci hukuk mahkemesiyle üçüncü hukuk mahkemesi, Sulh ceza mahkemelerinden Sultanahmet ikinci sulh ceza mahkemesi, sulh hukuk mahkemelerinden Sultanahmet beşinci sulh hukuk mahkemesi nöbetçi mahkeme vazifesini göreceklerdir.

Şehrimizdeki ihtisas mahkemelerinden ikisi de vazifelerine devam edeceklerdir.

Bir telefon Davası daha!

Şirket telefonun yerini değiştirmeğe salâhiyettar mıdır?

Emniyet Sandığı hukuk müşaviri Vedat Bey Telefon şirketi aleyhine 1200 liralık bir zarar ve ziyan davası ikame etmiştir:

Vedat Bey bundan altı buçuk sene evvel evine telefon koydurmuştur.

Fakat o zaman evin dahilî taksimatı münasebetile telefon zili makineden 3 metre uzağa konulmuştur. Yani Vedat Beyin telefon makinesi ile zili arasında 3 metre şerit vardır.

Ahiren şirket Vedat Beye müracaatla mükâvelenin bir maddesindeki hak ve salâhiyetini ileri sürmüş ve istediği zaman tesisatı tebdil hakkına malık bulunduğunu söyliyerek zilin yerini değiştireceğini bildirmiştir. Vedat Bey şirketin ancak makineleri tebdile hakkı olduğu, fakat makinelerin yerini değiştirmeğe salâhiyeti bulunmadığı cevabını vermiş ve zille makine eski yerlerine vazedilmek şartile tesisatı tebdile müsade edeceğini aksi takdirde razı olmıyacağını bildirmiştir .

Bunun üzerine şirket mevcut tesisat ile muhabereye devam imkânı olmadığı v. tesisatı tebdil ettirmediği takdirde muhabereyi keseceğini Vedat Beye bildirmiş, Vedat Beyin kat'i mümaneatı üzerine de mükâlemeyi kesmiştir.

Vedat Bey de bu vaziyet karşısında Birinci hukuk mahkemesine müracaat ederek şirket aleyhine 1200 liralık bir zarar ve ziyan davası açmıştır.

Vedat Bey bundan başka tedbiri ihtiyatî olarak mükâlemenin iadesinin de talep etmiştir.

Mahkeme bu talebi perşembe günü tetkik edecektir.

Beyoğlu telefonları

Beyoğlu tarafının telefonları 15 ağustostan itibaren otomatik olarak işlemeğe başlayacaktır. Şirket bu hususta abonelere tebligat yapmıştır.

Tahliye Talebinde Israr

B. Âli Beyin yeni bir müracaatı

Yarın gazetesi mesul müdürü Bürhanettin Ali Bey müddei umumiliğe bir istida ile müracaat ederek ceza kanununun ikinci maddesine istinaden tahliyesi talebinde bulunmuştu.

Müddei umumilik istidayi muameleye koymuş, Sultanahmet sulh ceza mahkemesi de tahliye kararı vermiş, fakat müddeiumumiliğin itirazı üzerine asliye üçüncü ceza mahkemesi bu kararı refetmişti.

Ahiren Bürhanettin Ali Bey adliye müfettişliğine müracaatla Akbaba sahip ve mesul müdürü Yusuf Ziya Beyin aynı maddeye istinaden yeni matbuat kanunundan evvel işlenmiş bir cürümden beraet ettiğini ve bu kararın kesbi katiyet eylediğini bildirmiş, üçüncü ceza mahkemesinin tahliye kararını refeden kararının bu kararla tezat teşkil ettiğini beyan ederek adaletin izharı için tetkikat yapılmasını talep etmiştir.

M. Suriç Ayrılıyor mu?

Sovyet sefiri Sofyadan geçerken..

İsmet Paşa Hazretlerinin Rusyadan avdetinden sonra Berline giden ve bir müddet orada kalan Rus Sovyet sefiri Suriç yoldaş şehrimize gelmiştir.

Sefir Bulgaristandan geçerken Sofyada çıkan "Utro" gazetesi baş muharriri M. Tanefle bir otomobil gezintisi yapmıştır. Bu gezinti esnasında M. Tanefin suallerine cevap veren M. Suriç, Sovyet Rusya ile Bulgaristan arasında siyasî münasebatın tesisine mâni olacak hiçbir sebep mevcut olmadığını, her iki memleketin ayni sulh gayeleri için çalıştıklarını Rusya ve Bulgaristanı mukayese ederek izah etmiştir.

M. Tanef M. Suriçi Sofyada ilk Sovyet sefiri görmek temennisini izhar edince Suriç Yoldaşı

— Ben dokuz seneden beri Ankarada memleketimi temsil ediyorum. Ankaradaki diplomatların hemen en eskisi oldum. Artık Moskovaya dönmek arzusundayım". Demiştir

Bu ne bitmez Tahkikat?

İki ay evvel, benzin şirketleri aralarında anlaşarak benzin fiyatlarına ansızın zam yaptıkları zaman şikâyet etmiş, ticaret müdiriyetinin nazarı dikkatini celbetmiştik. Ticaret müdürlüğü meseleyi tahkik ederek bir karar vereceğini söyledi.

Bir müddet sonra benzin şirketleri ikinci bir zam yaptılar. Gene yazdık. Cihan piyasalarında benzin fiyatlarının sabit olduğuna nazaran bu ikinci zammın yerinde olmadığını bildirdik. Ticaret müdiriyetinin hâlâ tetkikatını bitirmediğini anladık.

Nihayet geçenlerde üçüncü bir zam daha yapıldı. Şimdi benzin fiyatları, harp zamanından beri en yüksek bir raddeye varmış bulunuyor. Şoförler şikâyet ediyorlar. Sanayide kuvvei muharrike olarak benzin kullanan makine sahipleri tatili faaliyet etmek üzeredirler. Ticaret müdiriyeti hâlâ tetkikat safhasını bir adım bile ileri atamadı.

Bu, ne bitmez tahkikat. Böyle yavaş yürüyen bir makine ile ihtikârın nasıl önüne geçebileceğimize doğrusu aklımız ermiyor.

Tereffü kâfi Değilmiş gibi!

Benzine daha 70 para zammetmek istiyorlarmış!

Benzin ve petrol piyasasının tereffüü üzerine Ticaret müdürlüğü, odası ve belediye tetkikata devam etmektedirler. Şirketlerin İstanbulda müsavi mikdarda ve çift tenekesi 750 kuruşa benzin satışı yaptıkları, Anadoluyu aralarında satış mıntakalarına tefrik ederek oralarda daha yüksek fiatlarla satışta bulundukları anlaşılmıştır. Ezcümle Zonguldakta benzinin çift tenekesi 870 kuruştur. Anadolu'nun diğer yerlerinde de fiatlar tehalüf etmektedir.

Şoförler cemiyeti, benzinin tereffüünu ihtikâra atfetmektedir. Belediye İktisat müdürlüğü, bu hususta tetkikat yapmakta olup ihtikâra delâlet edecek vaziyet görülürse, mesele İhtikâr tetkik komisyonuna intikal edecektir.

Diğer taraftn, petrol şirketleri mümessillerinin, benzinin kilosuna 70 para daha zam yapmak için bugün içtima edecekleri haber verilmektedir. Salâhiyettar bir zat, bunun bir cürüm olacağını, böyle bir içtima ve karar tesbit edilirse mütecasisleri hakkında kanuni takibat yapılacağını beyan etmiştir.

İspirtolu benzin

ANKARA, 19 — Benzine ispirto karıştırılarak milli bir yakıcı madde tedariki için İktısat Vekâleti tarafından yapılan tetkikat müspet bir netice vermiştir. Eski Ziraat Müdiri Umumisi Zihni B. de bu mesele hakkında Vekâlete mühim bir rapor vermiştir. Tetkikatın verdiği neticeye göre, benzine yüzde 25 - 30 nisbetinde ispirto karıştırılabilecektir. Senede 5 milyon liralık benzin ithal edildiği için ispirto karıştırıldığı takdirde ithalât bir buçuk milyon lira nisbetinde azalacaktır. Dahilde ispirto istihsali için mısır, darı, Karadeniz havalisinde yetişen bazı meyvalar ve şeker pancarı tortularından istifade edilecektir.

Bu tetkikat bir kilo ispirtonun yirmi kuruşa kadar istihsal edilebileceğini göstermiştir. Bu sahada tatbikata geçildiği takdirde benzin fiatinin ucuzlıyacağı tahmin edilmektedir. Ayni zamanda ispirtolu benzinle çalışan motörlerden daha fazla randıman alınacağı da muhakkak görülmektedir.

Nakil masrafı hesap edilecek mi?

Muamele vergisi, gümrüklerce malın gümrüklerden tüccar mağazasına kadar nakil masrafı da dahili hesap edilmek suretile tesbit edilmektedir.

Bu hususta Ticaret odasına şikâyetler vaki olmuştur. Odaya göre, verginin tesbitinde mevzuubahs masrafın hesaba katılmaması icapetmektedir. Oda, bu hususta tetkikat yapacaktır.

Belediyede

İstimlâk Edilecek Yerler

Belediye haritalarını çıkarıyor

Belediye istimlâk komisyonu istimlâk edilecek yerlerin haritalarının yeniden yaptırılmasına karar vermiştir. Haritalar yapıldıktan sonra buraların sahiplerile temasa geçilecektir.

Teavün sandığı

Belediye taavün sandığının nizamnamesi ikmal edilmiş ve tetkik edilmek üzere makama verilmiştir. Belediye memurlarına sandık, azamî iki maaş nispetinde avans verebilecektir.

Mezarlıklar arasından geçen yollar

Belediye asari atika komisyonu dün içtima etmiştir. İçtimaa belediye reisi Muhittin B. iştirak etmiştir. İçtimada mezarlıklar arasından geçen yollar ve muhafazası lâzım gelen mezar taşları mevzuu bahsolmuştur.

Trakyalı Misafirler

Bir kısmı dünkü trenle gittiler

Şehrimizde bulunmakta olan Garbi Trakyali Türk ve Yunan seyyahlardan bir kısmı dün avdet etmişlerdir. Kafile ile beraber şehrimize gelmiş olan gazeteciler, kafile reisi bulunan M. Kardikakis ile birlikte bu akşam Ankaraya gideceklerdir.

Gümrükteki Şekerler

Şeker ve kahvenin kontenjan harici ne suretle ithal edileceği hakkındaki talimatname dün de tebliğ edilmediğinden piyasada kesme şeker buhranı devam etmekte, kahve fiatı da yükselmektedir. Bazı şeker tacirleri, şehrimizde bulunan gümrük ve İnhisarlar vekili Rana B. ziyaretle gümrüklerde bekliyen şekerlerden arziye resmi alınmamasını rica etmişlerdir. Bu temenni, gümrük kanunlarında tadilâta mütevakkıf bulunduğundan is'af edilememiştir.

Rus jeneral konsolosu geldi

Rusyanın İstanbul jeneral konsolosluğuna tayin edilen sabık İzmir konsolosu M. Gregoire M. Zviling şehrimize gelmiş ve dün Vali Muhittin B. i ziyaret etmiştir. M. Zviling uzun müddet Rusyada gazetecilik etmiştir. Son zamanlarda Moskova yüksek fen mektebi müdürü idi.

Mütehassıs diye getirilen amele

Ereğli şirketinin Çaydaması ve Çelik ocaklarından bazı Türk ameleye yol verip Fransadan mütehassıs diye bazı işçiler getirttiğinden şikâyet edilmiş, keyfiyetin tahkikine başlanmıştır.

Diğer taraftan muhtelif fabrika ve müesseselerdeki ecnebi mütehassıslarının hakikaten mütehassıs olup olmadıkları da tetkik edilmektedir.

Veremle mücadeleye teberru

İstanbul Verem Mücadele cemiyeti riyasetinden: Umum sigorta şirketi namına direktör Mösyö Dandriya tarafından teberrü edilen iki yüz elli liradan dolayı beyanı minnet ve şükran eyleriz.

Küçük haberler

* Amerikan tütün tüccarından M. Alfred Sindley, M. Lavrens Poland Liles ve M. Rudolphe Kurrin ve Harold Griffin tütün mübayaası için Samsun'a gitmişlerdir.

* Bağdat Fransız konsolosu M. Paul Lepicier Bağdat'tan gelerek Paris'e gitmiştir.

* Ticaret odası idare heyeti, Ameli motör ve elektrik mektebine 100 lira teberruuna karar vermiştir.

* Tasfiye edilen Milli mensucat şirketinin manevi ve hukuki şahsiyetinin ref'ine heyeti umumiyesince karar verilmiştir.

Milliyet

Asrın umdesi "MİLLİYET" tir.

20 TEMMUZ 1932

İdarehane: Ankara caddesi, 100 No.

Telgraf adresi: Ist. Milliyet
Telefon Numaraları:
Başmuharrir ve Müdür: 24318
Yazı işleri Müdürlüğü 24319
İdare ve Matbaa 24310

ABONE ÜCRETLERİ:

	Türkiye için L. K.	Hariç için L. K.
3 aylığı	4 —	8 —
6 „	7 50	14 —
12 „	14 —	28 —

Gelen evrak geri verilmez — Müddeti geçen nüshalar 10 kuruştur. Gazete ve matbaaya ait işler için müdiriyete müracaat edilir. Gazetemiz ilânların mes'uliyetini kabul etmez.

BUGÜNKÜ HAVA

Yeşilköy askeri rasat merkezinden verilen malûmata göre bugün hava açık ve sakin geçecek sıcaklık değişmiyecektir.

19-7-932 tarihinde hava tazyiki 762 milimetre en fazla sıcaklık 34 en az 16 santigrat kaydedilmiştir.

Mukabele!

Efendim size bir siyasî hâdiseden bahsedeceğim... Avrupanın şimal tarafında sakin sakin yaşayan, rahat ve kaygusuz iki millet şu günlerde biribirine düşmüş.. Bu iki millet Danimarkalılarla İsveçlilerdir. Neden biribirlerine düşmüş?. Sebebi basit. Öteden beri coğrafya kitapları da yazarlar, şimal kutbüne yakın ve meskûn Avrupanın en son merhalesi olan Gröenlan yarım adası Danimarkanındır... Lâkin burası İsveçe ci var olduğu için İsveçliler istiyorlarmış... İhtilâf buradan çıkmış.. Hem dehşetli imiş. İki taraf ta biribirlerine ateş püskürüyorlarmış.. Bence bu ateş pek ileriye gidemez... Harp falan olmaz.. Olsa olsa iş Cemiyeti Akvama havale olunur. İşin birinci safhası budur.

İkinci safhası da şu: Cemiyeti Akvamın Türk - Yunan mübadele işini hal için teşkil ettiği Muhtelit mübadele komisyonunda bir Danimarkalı bir de İsveçli aza vardır. Yani Gröenlan sebebile hali ihtilâfta olan iki memleketin adamları.. Ne olur, Cemiyeti Akvam bu Danimarka - İsveç ihtilâfının hallini muhtelit bir Türk - Yunan komisyonuna havale etse de senelerden beri bu zevatın şüphesiz pek kıymetli hizmetlerine biz de mukabele etmek fırsatını kazansak. Tabiî bu komisyonun da mübadele komisyonu gibi senelerce dikkatli dikkatli çalışması ve ayni nisbette aylık alması şartile!.

Kongreler ve yaz

Hangi kongreden, amma en küçüğünden en büyüğüne kadar kongrelerden bahseden haberlerde hiç değişmeyen bir nokta vardır. "Kongre pek hararetli oldu"... sözü... Gene kongrelerin ekserisini kavrayan bir umumî kaide vardır. Kongrelerin yazın akdedilmesi... Ben o sözle bu haberi biribirine yaklaştırıyorum ve anlıyorum ki; kongrelerin hararetli oluşu yazın akdedilmelerindendir ve yazın akdedilmelerinin sebebi de onların hararetli olabilmesini temindir.

Telefon muamması

İstanbul Telefon şirketinin abonelerinden asıl mükâleme ücreti olarak peşin verilen paradan başka bir de İstanbul harici yapılacak mükâlemeler için 20 lira kadar bir depozito istediğini yazmıştım.

Gazeteler bu işi parmaklarına doladılar, amma bir netice alamadılar... Yalnız öğrendik ki; bu para yirmi lira değil hattâ 200 liraya kadar artan gayri sabit bir mikdar imiş... Demek daha fena. Şirket diyor ki:

"Biz hariç mükâlemeleri için müşterilerimize kredi açamıyoruz. Onun için kendilerinden kabiliyetlerine göre 20, 40, 60 hattâ 200 liraya kadar depozito istiyoruz."

Peki şirket efendi! Kredi açmayınca para istenir. Bu para verilmezse İstanbul mükâlemelerini ne hakla kesiyorsun?. Size hariçle görüşmek için depozito vermemiş olan aboneye hariç mükâlemesini vermezsiniz amma parasını verdiği şehir mükâlemesini hangi hakla kesiyorsunuz?.. Buna cevap verebilir misiniz?

Gelelim diğer tarafa, bu şirketin komiseri diyor ki;

"Şirket depozito almayacaktır. İstanbuldan Ankaraya telefon az ediliyordu. Sebebini tetkik ettik. Bu depozito parası olduğunu gördük. Şirkete söyledik. Depozito alamayacaktır. Netekim Posta Telgraf müdiriyeti de gazetelere böyle bir tebliğ verdi. Şirket abonelerine kredi açmak istemezse hariç telefon ücretlerini asıl mükâleme depozitosundan kesecek ve bu depozito bitince bir ay zarfında tekrar yenilenmesini, aksi halde mükâlemenin kesileceğini bildirecektir. Bu da mukavelenin bir maddesinde vardır."

Çok iyi komiser efendi! lâkin şirketi bir takım abonelerine bu depozito verilmezse mükâlemeyi keseceğini bildiren matbu bir tamim göndermiştir. Bunu gördünüz mü?. Gördünüzse bunun hakkında ne gibi kanunî tesebbüste bulundunuz. İşte size şirketin sizin beyanatınızla taban tabana zıt sözlerini de dünkü (Milliyet) ten yukarıya naklettim. Bu iki zıt sözü, aboneler nasıl telif edebilirler?. Siz olsanız ne yaparsınız?..

FELEK

Harik Hayat Kaza ve Otomobil

Sirgortalarınızı Galatada Ünyon hanında kâin ÜNYON SİGORTASINA yaptırınız.

Türkiyede bilâfasıla icrayı muamele etmekte olan

ÜNYON

kumpanyasına bir kere uğramadan sigorta yaptırmayınız. Telefon: Beyoğlu 4886.

Davetler

Tütün ikramiyeleri tevziatı

Üsküdar Askerlik Şubesinden: Derece üzerinden malûl zabitan ve efradın şehit yetimlerinin 932 tütün ikramiye tevziatına 21 temmuz 932 perşembe gününden itibaren başlanacak ve bu müddet 4 ay devam edecektir. Salı ve perşembe günleri saat 13 den 19 a kadar tevziat yapılacağından alâkadaranın işbu iki günde Üsküdar malmüdürlüğüne müracaatları.

Halkevinde Konferanslar

İstanbul Halkevinin tertip ettiği konferansların ikincisi 21 temmuz perşembe günü saat 6 da verilecektir. Mevzu: "Mütevazı bütcelere göre Ev Kadınlığı" dır. Konferans Emine Saffet H. tarafından verilecektir.

Sünnet düğünü

Aksaray Himayeietfal cemiyeti tarafından 11 Ağustos perşembe günü Gülhane parkında alafranga kısmında asrî bir sünnet düğünü tertip edilmiştir. Bu sünnet düğününün mükemmel olması için muhitin zengin ve muteberanı aralarında 10 kişilik bir heyeti teşkil etmişler ve refikalarile birlikte çalışmağa başlamışlardır. Parkın müsteciri İbrahim Bey parkı o gece için fahriyen terketmiştir.. Sünnet düğününde cazbant ve 30 kişilik bir bando muzika, hokkabaz ve sair eğlenceler bulunacak ve o gece mehtaba tesadüf ettiği cihetle güzel bir gece geçirilmiş olacaktır. Tertip heyeti bugün de saat yirmide cemiyetin Aksaraydaki merkezinde ikinci bir içtima akdedecektir.

23 Temmuzda fakir ve kimsesiz çocuklar menfaatine de Cümhuriyet Halk fırkası Beyazıt şubesi tarafından Darülfünun bahçesinde bir sünnet düğünü icra edilecektir.

Göz Hekimi
Dr. Süleyman Şükrü
Birinci Sınıf Mütehassıs
(Babıali) Ankara caddesi No. 60

GÜZEL SAN'ATLAR Resim Sergisinden :

Galatasaray resim sergisine iştirak edecek san'atkârlar 23-24 Temmuz saat 14-19 kadar eserlerini liseye getirmeleri .

Beyoğlu ikinci sulh hukuk hakimliğinden: Elyevm ikâmetgâhları meçhul Fahriye ve Neşevver hanımlar aleyhine İspiro efendi vekili Necip Abdullah Bey tarafından ikame edilen hissedarı bulunduğumuz Tepe başında kâin şeh hanı namile maruf hanın izalei şuyuu davası üzerine ve kametgâhınızın meçhul bulunması hasebile bu baptaki davetnamenin ilânen tebliği karargir olunmuş olveçhile gıyabınızda mezkûr hanın izalei şuyuuna karar verilmiş ve kararı mezkûr makemei temyizce nakz edilmesi üzerine yeniden rüyeti dava icap etmiş ve son davetname üzerine ikâmetgâhınızın meçhul bulunması hasabile ilânen gıyap kararı tebliğine karar verilmiş olduğundan bu husustaki davanın yevmi muhakemesi olan 17-9-932 tarihine müsadif cumartesi günü saat 10 buçukta mahkemede bizzat ve yahut tarafınızdan musadak bir vekil ihzarı lüzumu ilân olunur.

İstanbul birinci ticaret mahkemesinden: İstanbulda Sultan Hamamında Kendros Hanı altında icrayi ticaret etmekte iken iflâsına karar verilmiş olan çuha ticaretile meşgul Kendros mahtumları şirketinin alacaklılarile akdettiği konkordato mahkememizce tasdik edilmiş ve tebliğ olunan karar üzerine iflâs idaresince iflâsın kaldırılması talep edilmiş olmakla mahkemece icra ve iflâs kanununun 177 inci maddesi mucibince iflâsının kalkmasına ve serbestice tasarruf için şirketi mezkûreye kalkmasına ve serbestice tasarruf için şirketi mezkûreye idaresine karar verildiği ilân olunur.

İstanbul üçüncü icra memurluğundan: Tamamına 1400 lira kıymet takdir olunan Eyipte Takkeci mahallesinde Otakçılar sokağında eski 95 yeni 107 numaralı maa bağçe kârgir hanenin tamamı açık arttırmaya vazolunmuştur. 9-8-932 tarihinde şartnamesi divanhaneye talik edilerek 29 Ağustos 932 tarihine müsadif pazartesi günü saat on dörtten on altıya kadar İstanbul üçüncü icra memurluğunda birinci açık arttırma suretile satılacaktır. Arttırmaya iştirak için yüzde yedi teminat akçesi alınır. Müterakim vergi ve belediye ve Vakıf icaresi ve bilcümle rüsum müşteriye aittir. Hakları Tapu sicillerile sabit olmayan ipotekli alacaklılar ile diğer alâkadarların ve irtifak hakkı sahiplerinin bu haklarını hususile faiz ve masarife dair olan iddealarını ilân tarihinden itibaren yirmi gün zarfında evrâkı müsbitelerile bildirmeleri lâzımdır. Aksi halde hakları Tapu sicillerile sabit olmayanlar satış bedelinin paylaşmasından hariç kalırlar. Alâkadarların icra ve iflâs kanununun 119 uncu maddesi mucibince tevfikan hareket etmeleri lüzumu ve daha fazla malûmat almak isteyenlerin 931-1726 numara ile memuriyetimize müracaatları ilân olunur.

Göz Hekimi
Profesör Dr. ESAT
(Babıali) Ankara caddesi No. 60

Üsküdar filmi

Fırka Üsküdar kaza idare heyetinden: Üsküdarın muhtelif manzarasını, hava ve suyunun letafetini halka bildirmek ve bu suretle Üsküdara ve Üsküdar mesirelerine rağbeti umumiyeyi celbi temin eylemek üzere C.H.F. Üsküdar kaza idare heyetimiz tarafından Üsküdarın muhtelif mevaki, menazır ve sairesini ihtiva eden bir filim çevrilmiştir. Gayet zengin olarak ihzar edilen bu filim Beyoğlunda Glorya sinemasında halka gösterilmeğe başlanmıştır.

Emniyet Sandığı emlâk Müzayedesi

Kat'î karar ilânı

Artırma Bedeli	Hesap No.	MERHUNATIN CİNS VE NEV'İLE MEVKİ VE MÜŞTEMİLÂTI	Borçlunun ismi
2700	7879	Kadıköyünde Zühtüpaşa mahallesinde eski ve yeni Fener caddesi eski 14 ve yeni 80, 80 numaralı iki yüz on arşın arsa üzerinde bir buçuk katı kârgir bir katı ahşap olmak üzere iki buçuk katta on üç oda, (bir banyo odası) bir sofa iki koridor, iki antre, etrafı camekânlı ve üzeri balkondur. Mermer taşlık bir mutfak ve seksen arşın arsa üzerinde bir çamaşırlık, bir oda, (elyevm mutfak haline konulmuştur.) Yüz on arşın arsa üzerine bir asma sofa, iki oda, bir avlu, bir ahara müştemil selâmlık dairesini, ve beş dönüm beş yüz yirmi bir arşın bahçeyi ve bahçede ufak capta üstetüler laklı havuz üç kuyu iki sarnıçı havi eşcarı müsmire ve gayri müsmireyi havi bir köşkün tamamı.	Eleni Hanım ve Kalafati Ef.
1500	8131	Erenköy Sahrayı cedit mahallesinde eski Bostancı ve yeni Orta cadde sokağında yeni 58, 58, numaralı iki yüz arşın arsa üzerinde bir katı kârgir iki katı ahşap olmak üzere üç katta birinci katta iki oda, mutfak yüz yetmiş beş arşın arsa üzerinde bir taşlık, bir hamam, (bir kurnalı) ikinci kat: bir sofa; üç oda, üçüncü kat: üç oda, bir sofa, haricen çimento antre, mermer havuz fıskıyeli lâklı büyük havuz diğer iki havuz (birinde menba suyu vardır.) ve bir sarnıç haricen harap odunluk kömürlük ayrıca bahçe dahilinde zemini çimento bir ev altı bir oda, birinci kat bir büyük oda, ittisalinde çiçek serisi çamları yoktur yanında bir ahır üstü bir oda, ve bağ kapısının yanında harap bir odadan ibaret ve terkos dört kuyu etrafı dairenmadar kısmen yeni eski duvarla muhat olup otuz yedi dönüm dört yüz yirmi beş arşın bahçeyi havi maa bahçe bir köşkün tamamı.	Ayşe Sıdıka H.
3000	8934	Beyoğlunda Cihangir mahallesinde Cihangir caddesinde eski 3, 5 yeni 9 numaralı yüz otuz beş arşın arsa üzerinde kârgir beş kattan ibaret olup birinci katta zemini karsömen döşeli bir antre, bir kapıcı odası, ve bir koridor, üzerinde dört mağaza, bir çamaşırlık (sabit kazan iki tekne vardır.) Bir halâ, ve diğer dört katında dört dairesi olup her dairede dörder oda, birer koridor, birer mutfak birer temesifonli banyo, birer halâ, birer balkon, birinci kattan itibaren çıkma elektrik ve terkos tertibatı ve tahtında bir dükkânı ve on iki arşın aralığı havi bir apartımanın tamamı.	Zihni B. vekili Herant Ef.
600	1099	Galatada Arapcamiişerifi mahallesinde Yelkenciler caddesi ve Karakolmeydanında eski 8, 127, 129, 131 yeni 10, 127, 129 numaralı yüz doksan arşın arsa üzerinde kârgir dört kattan ibaret olup zemin katı bir methal birinin altında bodrum ve helvacı mermer tezgâhı ve ocağı ile asma bir odayı ve camekânı diğeri önü camekân ve zemini çimento iki dükkân (istor kepenklidir), üstünde bir sahanlık, bir tahta koridor, iki oda, bir sofa, bir halâ;; bir kömürlük üçüncü katta bir sahanlık, dört oda, bir koridor, bir halâ, bir mutfak; (burası apartıman dairesi şeklindedir). Üst katta bir daraça bir oda, bir halâ, bir sahanlık (dükkânlarda elektrik iki tutlumbalı bir kuyu mevcuttur.) ve ikinci kattan itibaren iki tarafa çıkmayı havi iki dükkânı müştemil bir hanenin altı hisse itibarile üç hissesi.	Halide, Meliha ve Faika Hanımlar.
560	7135	Beylerbeyinde Bostancıbaşı Abdullahağa mahallesinde İstavruz caddesinde Bostan aralığı sokağında eski 9 Mü. ve yeni 4 No. lı harem kısmı yetmiş sekiz arşın arsa üzerinde ahşap üç katta dört oda, (biri harap biri sandık odasıdır) iki ufak sofa, bir merdiven altı, harap ve altı (hariçte olan mutfak yıkılmıştır. Ve bu hane haraptır) selâmlik kısmı elli dört arşın arsa üzerinde ahşap iki katta iki oda, bir ufak sofa, küçük ev altı, merdiven altı, ve on arşın arsa üzerinde bir mutfak ve iki yüz otuz altı arşın bahçeyi ve bahçede tulumbalı kuyuyu havi maa bahçe iki kısımdan ibaret bir hanenin tamamı.	Seyfettin ve Hakkı Beyler
710	8777	Üsküdarda Altunizade mahallesinde Nişantaşı caddesi eski 2 ve yeni dört No. lı iki yüz sekiz arşın arsa üzerinde birinci kat: bir taşlık üç oda, bir halâ, bir kömürlük, ikinci kat: bir sofa, üç oda, bir halâ; bir kiler, yüz yirmi arşın arsa üzerinde kârgir bir ahır, ve kırk arşın arsa üzerinde ahşap bir samanlık bir mutfak, ve bin iki yüz otuz iki arşın bahçe (bahçede meyva ve zinet ağaçları vardır.) (binanın alt katı kârgirdir) ve ayrıca on bir buçuk dönüm fazla bahçeyi havi bir köşkün tamamı.	Nazlı Hanım
5565	4833	Galatada, Sultanbayazıt mahallesinde Arapoğlan sokağında eski 11, 13, 15, 17 ve yeni 13, 15; 17 numaralı iki yüz altmış yedi arşın arsa üzerinde kârgir beş katta biri kapıcı odası olmak üzere otuz iki oda üç sofa üç gezinti mahalli bir methal, çimento daraca altında iki dükkânı (ortadan kapı ile birleştirilmiştir) altlarında birer bodrum ve yirmi bir arşın aralığı havi bir otelin tamamı.	Hüseyin Naim Bey
3500	8483	Galatada Yenicami mahallesinde Kürekciler ve Mahmudiye caddesinde eski 10, 11, 12, 13 ve yeni 10; 11; 12; 13 numaralı iki yüz altmış dört arşın arsa üzerinde kârgir olup birinci kat: büyük bir mağaza Kürekçiler kapısından girildikde bir antre, altında tulumbalı kuyu, asma bir oda, bunun üstünde bir sahanlık üç oda, bir koridor ikinci kat: bir sahanlık üstünde üç oda, bir helâ, bir koridor, üçüncü kat: bir sofa, yedi oda, bir eşya ve vinç mahalli, Mahmudiye tarafında iki balkon Kürekçiler tarafında bir balkon: Mahmudiye caddesinde 13, 15 Kürekçiler tarafında 12, 10 numara görülmektedir (kapılar demir kepenkli mağaza önü üstörlüdür) bir mağazanın on beş hisse itibarile dokuz hissesi.	Ali Rıza Paşa Mehmet Affan B.
250	5909	Beyoğlunda Kamerhatun mahallesinde Abanos sokağında 14 numaralı seksen beş arşın arsa üzerinde haricen kârgir ve dahilen ahşap üç kattan ibaret olup birinci kat: bir mermer taşlık, bir mutfak, üç kömürlük, bir halâ, asma katta bir sofa, bir oda; ikinci kat iki oda; bir sofa; bir kiler; bir halâ, bir çıkma, üçüncü kat iki oda, bir sofa, iki yük;; bir çıkma; elektrik ve terkos; tertibatı; bir kuyu, bir sarnıç, ve yirmi beş arşın bahçeyi havi bir hanenin tamamı.	Beetrik H.
680	3203	Bakırkyöünde Yeşilköyde Şevketiye mahallesinde Şevketiye bulvarı sokağında 39, 39 numaralı yüz altmış arşın arsa üzerinde ahşap üç katta sekiz oda, (ikisi çatı odasıdır) bir banyo, bir sofa; bir mutfak, bir antre, iki kiler, üç balkon, bir tulumbalı kuyu; bir sarnıç;; çamaşırlık; odunluk; kömürlük ve yirmi arşın arsa üzerinde camekânlı bir antre ve bahçevan odası, ve bin altı yüz altmış arşın bahçeyi havi bir hanenin tamamı.	Afife Hanım
125	6221	Üsküdar Kazaskerahmetefendi mahallesinde Salı sokağında eski 19 ve yeni 31 numaralı yüz kırk arşın arsa üzerinde ahşap üç kattan ibaret olup birinci kat: bir malta taşlık, bir mutfak, bir oda, bir kömürlük, bir halâ; asma kat: bir oda, ve döşemesi yok, bir oda, mahalli; ikinci kat; üç oda; bir sofa, bir halâ: üçüncü kat: bir oda, şahnış ve yüz seksen arşın bahçe, ile tulumbalı bir kuyuyu havi bir hanenin tamamı.	Mehmet Cemil Ef.
130	611	Üsküdarda Kısıklı mahallesinde Alemdağı caddesinde eski 9 Mü. 9 Mü. ve yeni 11/1, 11/2 numaralı yüz arşın arsa üzerinde kısmen kârgir kısmen ahşap iki buçuk kattan ibaret olup birinci kat: zemini karsömen döşeli, taşlık iki oda, bir halâ, bir mutfak, bir kömürlük, bodrum, ikinci kat: bir sofa üç oda, bir halâ ve kırk arşın arsa üzerinde önü camekânlı tahta kepenkli bir dükkân ve beş yüz kırk üç arşın bahçeyi havi maadükkân bir hanenin tamamı.	Saim Bey
100	2917	Topkapıda Merkezefendi mahallesinde eski Çırpıcı yeni Çırpıcıçayırı balıklı mevkiinde eski 12 Mü. 12, 12 ve yeni 30, 31, 31 ve elyevm 6, 4 numaralı emlâkten 6 numaralısı yüz sekiz arşın arsa üzerinde ve bir buçuk katta ahşap birinci katta, üç oda, bir sofa: bir halâ, üstünde bir oda, bir sofa, dört numaralısı yüz sekiz arşın arsa üzerinde iki katlı olup zemin katı kaldırım taşından iki katı ahşap birinin zemini toprak olmak üzere iki oda, bir sofa, haricî bir mutfak, bir ahır, (içinde bir oda vardır) ikinci katta üç oda, bir sofa; bir halâ; bir dönüm bin iki yüz otuz bir arşın bahçeyi ve bahçede dört kuyu ve meyve ağaçlarını ve ayrıca on bir dönüm fazla araziyi havi iki hanenin tamamı.	Firdevs Hanım ve Veysi Efendi.
700	8995	Galatada Kemankeşkaramustafapaşa mahallesinde Gümrük sokağında eski 62, 62 yeni 42, 44 numaralı otuz altı arşın arsa üzerinde kârgir üç buçuk kattan ibaret olup (merdivenler ahşaptır) birinci kat: Bir dükkân tahtında bir bodrum, ikinci kat: bir sahanlık, bir oda, bir halâ, üçüncü kat: bir sahanlık, bir merdiven altı; bir oda, üzeri çini, daraça, bir oda; bir ocak; mahalli; elektrik ve terkos tertibatını ve iki katta çıkmayı havi odaları müştemil bir dükkânın tamamı.	Mehmet Ef.
1883	7292	Bakırköyünde Sakızağacı mahallesinde Taşhan sokağında eski ve yeni 8 numaralı yüz otuz altı arşın arsa üzerinde ahşap üç katta dokuz oda, üç sofa, iki halâ; bir çini antre; bir daraça; bir şahnış; bir balkon; bir sarnıç, bir tulumbalı kuyu, odun ve kömürlük, ve otuz arşın arsa üzerinde bir mutfak, ve yüz sekiz arşın bahçeyi havi içi dışı yağlı boyalıdır. bir hanenin tamamı.	Serpuhi ve Hayganuş Hanımlar.
100	115	Balatta Hamamcı Muhittin mahallesinde Tamburacı sokağında eski 19 Mü. ve yeni 33 No. lı altmış arşın arsa üzerinde kârgir üç katta dört oda, üç sofa, iki taşlık; bir mutfak, bir kuyu; bir sarnıç; bir şahnış; bir daraça, bir balkon ve altı arşın aralığı havi bir hanenin nısıf hissesi.	Mehmet Halit Bey
350	778	Tavşantaşında Kâtipsinan mahallesinde Daltaban çeşmesi sokağında eski 2 Mü. ve yeni 2 numaralı yüz on iki arşın arsa üzerinde bir buçuk katı kârgir diğeri ahşap olmak üzere iki buçuk katta beş oda, bir sofa, bir mutfak; bir çini taşlık, iki methal, bir kömürlük ve seksen sekiz arşın bahçeyi havi elektrik, terkos, hava gazı tertibatı vardır. Bir hanenin tamamı.	Seyyit Mehmet ve Seyyit Tahir Efendiler.
60	8873	Erenköyünde İçerenköy mahallesinde, Hamam sokağında, eski 39 ve yeni 61 No. lı yüz on arşın arsa üzerinde ahşap iki kattan ibaret olup birinci kat, çimento bir ev altı, diğer bir taşlık;; bir mutfak, bir halâ; bir güsülhane; ikinci kat: bir sofa, üç oda; bir çıkma; (zemin kat kârgir, üzeri ahşaptır) ve kırk arşın bahçeyi havi bir hanenin tamamı.	İbrahim Ethem Efendi
200	4920	Unkapanında Yavuzersinan mahallesinde Sağrıcılar elyevm Kazancılar sokağında eski 67 yeni 3 numaralı otuz dört arşın arsa üzerinde iki kattan ibaret zemini toprak önü istor kepenkli üzerinde bir oda, ve bir bozuk halâ, mahallini havi bir dükkânın tamamı.	Fatma Refia Hanım
2000	8246	Babıcaferide Ahıçelebi mahallesinde eski Yoğurtçu ve Çardak ve yeni Yağ iskelesi sokağında eski 35, 35 Mü. 133, 135, 135 Mü. ve yeni yedi ilâ 11, 27; 29 numaralı yüz otuz dört arşın arsa üzerinde kârgir bir buçuk katta üstünde bir yazıhaneyi havi bir mağazanın tamamı.	Yuvakim Ef.

Yukarıda cins ve nev'ile mevki ve müştemilâtı yazılı emvali gayri menkulenin icra kılınan alenî müzayede neticesinde hizalarında gösterilen bedellerle müşterileri üzerine takarrür etmiş ise de mezkûr bedeller haddi lâyıkında görülmediğinden tekrar yirmi gün müddetle ilân edilmelerine karar verilmiş ve 11 Ağustos 932 tarihine müsadif perşembe günü arttırma bedelleri haddi lâyıkında görüldüğü takdirde kat'î kararlarının çekilmesi takarrür eylemiş olduğundan talip olanların yevmi mezkûrda saat on dörtten on beş buçuğa kadar Sandık idaresine müracaat eylemeleri lüzumu ilân olunur.

Evkaf müdiriyeti ilânları

Mahalle ve Mevkii	Sokağı	No. sı	Cinsi	Müddeti icarı
Paşabahçesinde	Çınar C. si	3	Otelin arka dairesi	1 sene
Babrâlî Nallımescit	Cağaloğlu	8	Hane	"
Beyazıt Yahnikapan	Cami	16	Hane	"
Kasımpaşa Sirkecimescit	Fırın	7-9	Hane	"
Karagümrük Karabaş	Cami ittisalinde	106	Odalar	"
Üsküdar Durbali	Şair Ruhi	3	Hane	"
ÜsküdarSalacak	Vapur iskelesi	0	Mescit mahalli	"
Beyoğlu Kâtip-mustafa Çelebi	Büyük parmak kapı	0	Cami odası	"
Çakmakçılar İbrahimpaşayi atik.		40	Mektep mahalli	"
AyasofyaikebirCami	avlusunda	1	Dükkân	"
Şehzadebaşı Kalenderhane	Tramvay Caddesi	38-46	Dükkân	"
Çemberlitaş	Çilingirler	2	Dükkân	"
Çarşı	Püskülcüler	4	Dükkân	"
»	Kavukçular	13	Dükkân	"
Üsküdar Hacrhesna merhatun	Cami divenleri altında	0	Dükkân	"
Haydarpaşa İbrahir ıağa	Cami	19	Muvakkithane	"
Dayahatun	Hamam	7-9	Depo	"
Bahçekapı Şeyhmehmetgeylâni	Hidayet camii altında	1	Ardiye	"
Zeyrek Hocaaktar	0	0	Arsa	"
Ayvansaray Ayvansaray Korucumehmetpaşa	Eyüp C. si	23	Arsa	"
Meydancık Hobyar	Yenipostahane	2-1-46	2 hane	2 sene
Kesmekaya Tercümanyunus	Drağman	13	Baraka maabahçe	"
Çengelköy	Kuleli C. si	0	Oda	"
Çarşı	Lûtfullahağa	39-37	Dükkân	"
Zeyrek Ferhatağa	0	120-14	Dükkân	"
Küçükmustapaşa	Şerefiye	34	Dükkân	"
Beyazıt Parmakkapı	Makasçılar	0	Sebil mahalli	"
Kadıköy Caferağa	İskele C. si	0	Gazino	3 sene
Sütlüce	Tekeçıkmazında	0	Mülga tekke ve bahçe	"
Kapandakik Yavuzersinan	Camialtı	7	Dükkân	"
Mercan'da	Tığcılar	0	Pastırmacı hanı içinde dört oda	"
Galata Hacıama	Camialtında	6	Bodrum	"
Mahmutpaşa Nuruosmaniye	Camiiçinde	0	İmaret mahalli	"
Balıkpazarı Ahıçelebi	Hasır iskelesi.	0	Arnavutköyü pazar kayığı iskele mahalli	"

Balâda mevkilerile cinsleri yazılı olan vakıf emlâk hizalarındaki müddetlerle kiraya verilmek üzere müzayedeye konmuştur. İhaleleri Temmuzun 30 uncu cumartesi günü saat 15 te yapılacaktır. Taliplerin yevm ve saati mezkûra kadar Çemberlitaşta Evkaf müdiriyetinde Akarat kalemine müracaatları. (3163)

Kıymeti muhammenesi
L. K.
1277 50

Tamamı tahminen üç bin altı yüz elli arşın terbiinde bulunan Cerrahpaşada Hobyar mahallesinde Yokuşçeşme sokağında 23 atik 43/45 cedit No. larla murakkam meşrutahane arsasının tamamı dört hafta müddetle ilân ve müzayedeye konmuştur. Müzayedesi Temmuzun yirmi yedinci Çarşamba günü saat on beştedir. Talip olmak isteyenler kıymeti muhammenenin % 7,5 buçuğu nisbetinde pey akçelerile birlikte Çenberlitaş'ta İstanbul Evkaf müdüriyeti binasında mahlûlât kalemine müracaatları ilân olunur. (2959)

Kıymeti Muhammenesi
Lira
150

Şehremininde münhedim İbrahim çavuş camiinin etraf muhafaza duvarlarile temel taşları hariç olmak üzere tahminen 200 metre mik'abındaki taşları bir hafta müddetle müzayedeye konmuştur. Müzayedesi 27/7/932 çarşamba günü saat 15 tedir. Taliplerin pey akçelerile beraber İstanbul Evkaf M. Mahlûlât kalemine müracaatları ilân olunur. (3445)

1932 senesi zarfında Guraba hastahanesine alınacak olan (40000) kilo ekmeğin yapılan münakasai aleniyesinde talip zuhur etmediğinden 25/7/932 tarihine müsadif pazartesi günü saat on altıda pazarlıkla ihalesi icra edileceğinden talip olanların şeraiti anlamak üzere her gün Levazım kalemine ve ihale günü de İdare Encümenine müracaatları. (3344)

M.M.V. Hava Müsteşarlığından

1 — Askerî rasat istasyonlarında münhal olan mahallerde istihdam edilmek üzere 16 memura ihtiyaç vardır. Aşağıdaki şerait dahilinde bu memurlar Ankarada altı ay rasat kursu görecek ve kursun başladığı günden itibaren 52 : 75 lira ücretle istihdam olunacak vekursun hitamında askerîmemurlar kanununa tevfikan ve derecesine nazaran muvazzaf askerî rasat memurluklarına tayin olunacaktır.

2 — Talip olanlar mufassal adreslerini ve aşağıdaki vesaiki raptederek bir istida ile 1/8/932 tarihine kadar hava müsteşarlığına müracaat edeceklerdir. Talip adedi fazla olursa imtihana tâbi tutulacaklardır.

A) Yüksek mektep mezunu, ihtiyat zabiti olmak.
B) Lise mezunu
C) Askerî hastahanelerde muayene edilmek ve askerî memur sıhhatini haiz ve her iklimde istihdam edileceğine dair rapor.
D) Manii istihdam bir hali olmadığına dair polis vesikası.
E) İstihdam edildiği mahallerden hüsnü hizmet vesikası.
F) Tercümeihal ve üç kıt'a fotoğrafı.

İnhisarlar Umumî Müdürlüğünden:

İstanbul Ambar ve İmalâthanelerinde müterakim (463000) kilo istimale gayri salih ve toz tütünler - memleketten ihraç edilmek üzere - kapalı zarfla satılacaktır. Taliplerin teklif ve (800) liralık teminat mektuplarını hâmilen (25/8/932) perşembe gü[illegible] Komisyonuna müracaatları. [illegible]

Manisa Belediyesinden: 419,000 Lira Bedeli keşifli

Manisa şehrine isale ve tevzi edilecek su işi kapalı zarf usulile münakasaya konulmuştur. Münakasa şartnameleri Manisa - İzmir - Istanbul - Ankara - Konya - Adana belediyelerinden alınır. Proje ve fennî şartnameler (50) lira mukabilinde Manisa belediyesinden verilir. Teklifnameye raptı lâzım gelen evrak münakasa şartnamesinde gösterilmiştir. Münakasa 1-9-932 tarihine müsadif perşembe günü saat (10) da Manisa belediye dairesinde yapılacağından teklif mektuplarının makbuz mukabilinde mezkûr tarihte Manisa belediye riyasetine tevdii lüzumu ilân olunur. (3147)

İstanbul C. Müddeiumumiliğinden;

İstanbul hapishane ve tevkifhane hastaneleri için muktazi et münakasaya vazedilmiştir. Şartnameyi görmek istiyenlerin her gün Adliye Levazım dairesine münakasaya iştirak edeceklerin 31/Temmuz/932 pazar günü saat 15 te Defterdarlıkta müteşekkil komisyona müracaatları. (3165)

Mikrobisidin Dr. ZİYA Mide, barsak hastalıklarında, İshallerde, bahusus kanlı basurlarda şifa teslri pek mücerreptir. umumî deposu Albert Niyago Ecza deposudur.

İstanbul Sıhhî müesseseler mübayaat Komisyonu Riyasetinden:

Tıp talebe yurdu merkez binasında yaptırılacak 1425 küsur lira bedeli keşifli haricî ve dahilî telvin işi 26/7/932 salı günü saat 14 te sıhhat müdürlüğünde pazarlık suretile ihale edilecektir. Bu baptaki keşifnameleri görmek ve fazla izahat almak isteyenlerin mezkûr yurt müdürlüğüne müracaatları ilân olunur. (3441)

Tayyare Cemiyetinden:

Satılık buğday ve arpa

Konya Tayyare şubesi ambarında mevcut dört vagon buğday ve bir vagon arpa 30/7/932 de ihale edilmek üzere mahallince müzayedeye konulmuştur. Taliplerin mezkûr şubeye müracaatları (3421)

As. mk. Sa. Al. komisyonu ilânları

Mikdarı:
100,000 kilo bez kırpıntısı,
35,000 Yün "
500 Pamuk çorap yoluntusu,
500 Yün " "
400 Pösteki " "
40,000 Kösele kırıntısı

Eyüpte Levazım Dikim Evinde mevcut yukarda yazılı kırpıntılarla sene nihayetine kadar teraküm edecek kırpıntılar kapalı zarf suretile satılacaktır. Müzayedesi 24 temmuz 932 pazar günü saat 14,30 da Tophanede Merkez kumandanlığı satın alma komisyonunda icra kılınacaktır. Taliplerin şartnamesini görmek için komisyona müracaatları ve iştirak içine de şartnamesi veçhile hazırlayacakları teklif mektuplarını ihale gününün muayyen vaktinde komisyon riyasetine vermeleri. (53) (2991)

* * *

Kilo	
19000	As. Baytar Mp.
60000	Piyade Mp.
4000	Kuleli Lisesi
83000	

Kilo	
34500	Topçu Atış Mp.
4000	Maltepe Lisesi
4000	Gülhane Hs.
12000	İhtiyat Mp.
1600	Gedikli Kç. Z Mp.
44000	Ölçme taburu
3400	As. Konağı
3000	Merkez K.
106500	

Kilo	
15000	As. Baytar Mp.
50000	Piyade Atış Mp.
4000	Kuleli Lisesi
69000	

Yukarıdaki mahallere hizalarındaki mikdarlarda 83000 kilo ot 69000 kilo saman, 106500 kilo saman ayrı ayrı üç şartnamede alenî münakasa suretile satın alınacaktır. Münakasası 24-7-932 pazar günü saat 14 ten 16 ya kadar Tophanede merkez kumandanlığı satın alma komisyonunda icra kılınacaktır. Taliplerin şartnamelerini görmek için komisyona müracaatları ve iştirak için de muayyen vaktinde komisyonda hazır bulunmaları. (57) (3027)

* * *

Kilo	
50000	Topçu Atış
5000	Maltepe Lisesi
9000	Gülhane hastahanesi
6000	İhtiyat Za. Mp.
2500	Gd. Kç. Za. Mp
61000	Ölçme taburu
3400	Asker Konağı
4440	Merkez K.
141340	

Yukarıdaki mahallere hizalarındaki mikdarlarda 141340 kilo ot bir şartnamede kapalı zarf suretile satın alınacaktır. Münakasası 24 Temmuz 932 pazar günü saat 14,30 da Tophanede Merkez kumandanlığı satın alma komisyonunda icra kılınacaktır. Taliplerin şartnamesini görmek için komisyona müracaatları ve iştirak için de şartnamesi veçhile hazırlayacakları teklif mektuplarını ihale gününün muayyen vaktinde komisyon riyasetine vermeleri (58) (3028)

* * *

Harbiye mektebine merbut müessesat ihtiyacı için 16 ton şeker kapalı zarf suretile satın alınacaktır. Münakasası 30 Temmuz 932 cumartesi günü saat 14,30 da Tophanede Merkez Kumandanlığı satın alma komisyonunda icra kılınacaktır Taliplerin şartnamesini görmek için komisyona müracaatları ve iştirak için de şartnamesi veçhile hazırlayacakları teklif mektuplarını ihale gününün muayyen vaktinde komisyon riyasetine vermeleri (70) (3129)

* * *

Askerî Baytar mektebi hayvanatı için 10,000 ve Kuleli lisesi hayvanatı için 2000 kilo saman bir şartnamede pazarlıkla satın alınacaktır. Pazarlığı 30 Temmuz 932 cumartesi günü saat on dörtten on yediye kadar Tophanede merkez kumandanlığı satın alma komisyonunda icra kılınacaktır. Taliplerin şartnamesini görmek için komisyona müracaatları ve iştirak için de muayyen vakitte komisyonda hazır bulunmaları. (89) (3329)

OSMANLI BANKASI

29 Şubat 1932 tarihindeki mali vaziyeti

MEVCUDAT VE MATLUBAT

	İsterlin	Sh.	P.
Hisse senetlerinin tesviyesi talep edilmemiş olan kısmı	5.000.000	—	—
Kasada ve Bankalarda mevcut nukut	5.101.054	7	6
Kısa vadeli avanslar ve röporlar	518.238	13	10
Tahsil olunacak senetler	7.204.725	17	3
Cüzdanda mevcut kıymetler	1.635.719	8	9
Borçlu hesabı cariler	3.865.203	3	2
Rehin mukabilinde avanslar	1.605.569	19	1
Kabul tarikile borçlular	1.332.326	14	9
Gayri menkul mallar ve mobilya	662.546	16	—
Müteferrik	111.712	15	8
	27.037.097	16	—

DÜYUNAT

	İsterlin	Sh.	P.
Sermaye	10.000.000	—	—
Nizamnamei dahili mucibince ifraz edien ihtiyat akçesi	1.250.000	—	—
Mevkii tedavülde bulunan banknotlar	416.954	12	6
Görüldüğünde ödenecek senetler ye vadeli senetler	227.762	—	8
Alacaklı hesabı cariler	11.751.491	14	8
Vadeli bonolar ve hesabı cariler	1.809.546	6	—
Kabuller	1.332.326	14	9
Müteferrik	249.016	7	5
	27.037.097	16	—

Kuyuda muvafık olduğu tasdik olunur

Müdür
E. HODLER

Umumî Müdür Muavini
A. H. REID

İstanbul Gümrük Muhafaza Başmüdürlüğünden:

1 — Gümrük başmüdiriyeti binası zemin kat avlusundaki mahal ile (8) No. lı Levazım ambarı dahilinde yapılacak bazı tadilât ve tamirat pazarlığa konulacaktır.

2 — Yevmi ihale 25 Temmuz 932 pazartesi günü saat 14 te Muhafaza Başmüdiriyet binasında icra olunacaktır.

3 — Taliplerin yüzde 7,5 teminat akçelerile birlikte müdiriyette hazır bulunmaları. (3439)

---

3 üncü kolordu ilânları

K. O. ve 1 inci fırka ihtiyacı için 5,000 kilo sabun alenî münakasa ile alınacaktır. İhalesi 20-7-932 çarşamba günü saat 15 te yapılacaktır. Taliplerin şartnamesini almak üzere her gün ve münakasaya iştirak edeceklerin de vakti muayyeninde komisyonumuza müracaatları. (494) (3021)

* * *

Kolordu ve Selimiyedeki kıtaatın ihtiyacı için dört kalem yaş sebze pazarlıkla satın alınacaktır. İhalesi 20/7/932 çarşamba günü saat 14 te icra kılınacaktır. Şartnamesini almak isteyenlerin öğleden evvel komisyona müracaatları ve pazarlığa iştirak edeceklerin vaktinde komisyonda bulunmaları. (574) (3431)

* * *

Kolordu ve Selimiyedeki kıtaatın yaş sebzeleri tekrar pazarlığa konmuştur. İhalesi 25/7/932 pazartesi günü saat 15,5 ta yapılacaktır. Şartnamesini almak isteyenlerin her gün öğleden evvel komisyona müracaatları ve pazarlığa iştirak edeceklerin de vaktinde komisyonda bulunmaları. (578) (3435)

* * *

Kolordu ile Selimiyedeki kıtaatın ve Çatalca müstahkem mevkiinin sarmısak ihtiyacı tekrar pazarlığa konmuştur. İhalesi 25/7/932 pazartesi günü saat 16 da yapılacaktır. Şartnamesini almak isteyenlerin her gün öğleden evvel komisyona müracaatları ve pazarlığa iştirak edeceklerin vaktinde komisyonda bulunmaları. (579) (3436)

* * *

Kolordu ve birinci fırka ihtiyacı için satın alınacak kuru üzüm tekrar pazarlığa konmuştur. İhalesi 25/7/932 pazartesi günü saat 15 te yapılacaktır. Şartnamesini almak isteyenlerin her gün öğlede nevvel müracaatları ve pazarlığa iştirak edeceklerin de vaktidne komisyonda bulunmaları. (577) (3434)

* * *

Çatalca Mst. Mv. ihtiyacı için 3000 kilo sığır eti pazarlıkla alınacaktır. İhalesi 20/7/932 çarşamba günü saat 14,30 da yapılacaktır. Şartnamesini almak, pazarlığa iştirak etmek isteyenlerin komisyonumuza müracaatları. (573) (3430)

* * *

Birinci fırkanın 669 parça kapları pazarlıkla kalaylandırılacaktır. Pazarlığı 20-7-932 çarşamba günü saat 14 te yapılacaktır. Kapları görmek isteyenlerin fırkaya ve pazarlığa iştirak edeceklerin de vakti muayyeninde komisyonumuza müracaatları. (570) (3427)

Satılık Arsa Hissesi

Fatih Malmüdürlüğünden: Mollagüranide Topkapı caddesinde 198/200 No. lı arsanın hazineye ait (64) metro beş desimetro mahallerin bedeli defaten tesviye edilmek ve açık artırma suretile bilmüzayede satılacaktır. Mezkûr arsanın beher metrosunun muhammin kıymeti üç yüz kuruştur. Müzayede müddeti 6 Temmuz 932 tarihinden 30 Temmuz 932 tarihine kadar yirmi beş gündür. Taliplerin 30 Temmuz 932 tarihine müsadif cumartesi günü saat onda müzayede ve ihale komisyonuna müracaatları. (3125)

Beyoğlu dördüncü sulh hukuk mahkemesinden: Beyoğlunda Ferüzağa mahallesindeKadın mektebi çıkmazı sokağında 6 No. lu hanede sakin iken müptelâ olduğu akıl hastalığından dolayi elyövm Balıklı hastahanesinde tahtı tedavide bulunan Matmazel Eleninin hacırma ve aynı hanede sakin validesi madam Atina nın vilâyeti altına konulmasına 13-7-932 tarihinde karar verilmiştir. Keyfiyet ilân olunur.

İstanbul beşinci icra memurluğundan: Bir borçtan dolayi satılmasına karar verilen gardrop oda takımı ve sair eşyayi beytiye 26-7-932 tarihine tesadüf eden salı günü 12 den itibaren Beyoğlunda İstiklâl caddesinde Rumeli hanı içinde 14 numara lı apartman önünde açık artırma ile satılacağı ilân olunur.

Fatih Sulh ikinci hukuk hâkimliğinden: Müddei eski kayitleri ayırma heyeti reisliği vekili avukat Tevfik Bey tarafından Fatihde Maltada şekerci hanında 25 numaralı odada mükim Mustafa oğlu Hakkı çavuş aleyhine ikame olunan alacak davasında müddei vekili tarafından 52 liralık hakkı imzasile bir senet ibraz istiktap ve yemin suretile isbat eylerim dimiş ve muameleli giyap kararının ilânen tebliğine karar verilmiş olmakla on beş gün zarfında itiraz etmez ve istikap ve yemin için mhkmeye gelmezsenz yeminden imtina ve davayi ikrar etmiş sayılacağınizi ve muhakemenin 26 eylûl 932 pazartesi saat 14 talik kilındığı ilân olunur.

ZAYİ — 1442 sicil numerolu arabacılık ehliyetnamemi zayi ettim. Yenisini alacağımdan eskisinin hükmü yoktur. Mehmet Kerim.

ZAYİ — Eyüp Sultan askerlik şubesinden aldığım terhis tezkeremi zayi ettim. Yenisin alacağımdan eskisinin hükmü yoktur. Galata, Mahmudiye caddesinde Cümhuriyet kıraathanesinde No 177 İlyas.

ZAYİ — Galata İthalât Gümrüğünden 26-12-31 tarihli ve 21803 numerolu beyannameye ait 391863 numerolu ve 28-12-31 tarihli vezin makpuzu zayi olmuştur. Yenisini alacağımdan eskisinin hükmü yoktur. Tütün Gümrük, Cümhuriyet sokak Hava Mahzenleri.

BAKER
VE
HAYDEN

Mağazalarının

Bütün Dairelerindeki

Mevsim Sonu

Eşyai Mütebakiye
VE
Fırsatlarının

İlk günlerinden istifade ediniz

Yeni Mefruşat ve Halı Dairelerimizi Ziyaret Ediniz. Bu Daireler Sizi Son Derece Alâkadar edecektir.

Yüksek İktisat ve Ticaret Mektebi Müdürlüğünden:

Ahiren Ticaret Lisesine tahvil edilen ve evvelce (Yüksek kısım) ünvanını taşıyan kısımdan mezun olanlara tedrisatta bulunulmak üzere 20 Temmuz 932 çarşamba gününden itibaren 20 Eylûl 932 tarihine kadar iki ay müddetle mektep binasında hususî kurslar açılmıştır. Bu kısmın eski mezunlarından devam etmek isteyenlerin 20 Temmuz 932 çarşamba gününe kadar kayıtları yapılmak üzere Mektep Müdürlüğüne müracaatları ilân olunur. (3340)

Emlâk ve Eytam Bankası ilânları

Taksitle Satılık Voliler

Esas	Mevkii ve Nevi	Teminat
341	Kınalıada Taş İskele Volisi	35
342	Kınalıada Jardenönü Volisi	65
344	Burgaz Manastır Volisi	25
345	Burgaz Köyönü Volisi	75
346	Kınalıada İskele Volisi	75
347	Kınalıada Manastır Volisi	65
348	Kınalıada Yanık Volisi	65
406	Burgazada Petriç Volisi	125

Balâda yazılı voliler sekiz taksitle bilmüzayede satılacağından taliplerin 27/7/932 çarşamba günü saat 16 da Şubemize müracaatları. (3042)

İstanbul Sıhhî Müesseseler Mübayaa Komisyonu Riyasetinden:

Bakırköyünde kâin Akliye hastahanesi için nümunesi veçhile yerli mamulâtından 200 adet karyola ile 1200 adet yerli yün battaniye olbaptaki şartnamesi veçhile 2 Ağustos 932 salı günü saat 14 te alenî münakasa suretile ihalesi yapılacaktır. Taliplerin müracaatları. (3210)

Sinop belediye riyasetinden:

Sinop belediyesinin 75 lira ücreti maktualı fen memurluğu münhal bulunduğundan ehil ve evsafı lâzımeyi haiz taliplerin ilân tarihinden itibaren bir ay zarfında Sinop Vilâyetine müracaatları. (3379)

TAHLİSİYE UMUM MÜDÜRLÜĞÜNDEN:

Vesaiti tahlisiye için muktazi 2250 ilâ 2500 adet maa kapsol roket fişeğinin imali kapalı zarf usulile münakasaya konulmuştur. İdarede mahfuz nümunesine tevfikan Türkiyede imal edilmesi meşrut olan işbu fişeklerle kapsolların 4 Ağustos 932 tarihine müsadif perşembe günü saat 14 te ihalesi icra kılınacağından imale talip olanların bu baptaki şartnameyi görmek üzere Tahlisiye Umum Müdürlüğüne müracaatları: (3334)

▶ Karaciğer, Mide, barsak, taş ve kum hastalıklarına ◀

TUZLA İÇMELERİ

Köprüden 6,30 - 8,20 - 9,30 - 11,40 da Haydarpaşaya hareket eden vapurların trenleri ve Cuma sabahları ilâveten 7 vapurunun treni membalara kadar giderler. İçmelerden son tren 15,55 dir.

SÜ-DO-RONO
PERTEV
TERLEMEYE MANİ OLUR.

Vakıf Paralar Müdürlüğünden:
Kat'î Karar İlânı

İkraz No.	Artırma bedeli	Merhunatın semti meşhuru ile cinsi ve müştemilâtı	Borçlunun ismi
20666	110	Mahmutpaşada Mahmutpaşayıveli mahallesinde Çiftesaraylar caddesinde cedit 12, 14 No. lı 18 zira murabbamda arsa üzerine mebni iki bap dükkânın tamamı. Kıymeti muhammenesi 710 liradır. (36)	Emine Raziye ve Fatma Ümmüssüade H.lar
20705	53	Aksarayda Muratpaşa civarında kazanısadi mahallesinde Yektaefendi sokağında cedit 11 ve 10 - 1 No. lı bir satıhta üç oda iki mutfak iki halâyı muhtevi ve 2800 zira arsanın 120 zira mahallinde mebni (1204) lira kıymeti muhammeneli kâgir baraka ve bostanın 10 hisse itibarile altı hissesi. (133)	Ömer Nâzım Bey.
20710	150	Beyoğlunda Feriköyünde Rum kilisesi arka caddesinde atik ve cedit 102 No. lı ve 300 zira arsa üzerine kârgir olarak mebni, fevkinde iki oda bir halâ bir sofa ve bir samanlığı muhtevi (1500) lira kıymeti muhammeneli bir bap ahırın zemin ve ebniyesinin nısıf hissesi. (252)	Esbak fetva emini Esat Efendi zevcesi müteveffa Şerife Ayşe Sıdıka Hanım veresesi
20787	263	Usküdarda Selâmialiefendi mahallesinde çıkmaz terlikçi Feyzullah ağa ve Tophanelioğlu sokağında cedit 10, 10, 47, 53 No. lı üç satıhta iki sofa bir taşlık bir mutfak ve iki halâyi muhtevi ve 6000 zira arsanın 150 zira mahallinde mebni (2250) lira kıymeti muhammeneli bir bap hane ile iki kıt'a arsanın tamamı. (126)	Hüseyin Fehmi Bey veresesi ve Mehmet Cemil Bey
20881	84	Beyazıtta Emin Bey mahallesinde Yolgeçen hanı derununda cedit 12 - 2 No. lı 30 zira arsa üzerine mebni 300 lira kıymeti muhammeneli maa oda mağazanın tamamı. (159)	Hacı Ahmet Efendi
21179	74	Kartal kazasında Kasaba kariyesinde Harman mevkiinde 849 - 55 No. lı zemin katında iki oda, bir avlu, bir mutfak, bir halâ; birinci katta: Üç oda bir samanlık odası, iki halâ, bir sofa, ikinci katta: Bir oda; bir sandık odası ve halâyi muhtevi 550 zira arsanın 210 zira mahallinde mebni (635) lira kıymeti muhammeneli ahşap hanenin tamamı. (418)	İbrahim Bey
21243	189	Usküdarda Mecidiye mahallesinde Faik Bey Mecidi sokağında cedit 36 No. lı ve bodrum katında: odunluk, kömürlük, zemin katında: Methal, üç oda; mutfak; halâ; gusulhane, birinci katında: Dört oda, bir sandık odası, bir halâ, bir sofa ve tavan arasında vâsi bir salayı muhtevi ve iki dönüm arsanın 175 zira mahallinde mebni (800) lira kıymeti muhammeneli alt katı kârgir, üst katı ahşap köşkün tamamı. (83)	İhsan ve Şaziment Hanımlarla Hüseyin Hüsnü Efendi.
21375	105	Eyüpte Cezrikasımpaşa mahallesinde Çömlekçiler caddesinde cedit 55 No. lı 170 zira arsanın 164 zira mahallinde mebni 863 lira kıymeti muhammeneli kârgir ahırın tamamı. (122)	Mehmet Ef.
21499	132	Boyacıköyünde Mektep sokağında cedit 48 ve 48-1 No. lı iki bap hanenin tamamı. Mezkûr emlâkten 84 No. lı hane kârgir olup iki katta dört oda, bir mutfak, iki halâ, bir sofayı ve 84-1 No. lı ahşap hane zemin katında biri küçük, diğeri büyük iki oda bir halâyi muhtevi ve her iki hane 310 zira arsanın 147 zira mahallinde mebni ve (590) lira kıymeti muhammenelidirler. (147)	Emin Efendi ve Fatma Hanım.
21556	147	Beylerbeyinde Bürhaniye mahallesinde Abdullah ağa sokağında cedit 101 ve 101 - 1 No. lı zemin katında bir oda bir ahır bir halâ üzeri birinci katında büyük bir kahvehaneyi muhtevi ve 260 zira arsanın 88 zira mahallinde mebni (1312) lira kıymeti muhammeneli kârgir hanenin tamamı. (318)	Müteveffa kahveci İsmail ağa veresesi.
21590	154	Galatada Bereketzade mahallesinde Zürafa sokağında cedit 39 No. lı ve 28 zira arsa üzerine mebni (1540) lira kıymeti muhammeneli fevkinde iki oda ve bir halâyi muhtevi bir bap kârgir mağazanın tamamı. (277)	Kaymakam Salâhattin B. ve zevcesi Melâhat Hanım.
22104	220	Boğaziçinde Yeniköyde Güzelcealibey mahallesinde Arabacı sokağında cedit 6 - 8 No. lı zemin katında: Dört oda, iki halâ, ikinci katında: Dört oda bir sofa, bir halâ;; bir gusulhane ve dahili elektrik tertibatını havi ve 213 zira arsanın 200 zira mahallinde mebni (2206) lira kıymeti muhammeneli ahşap hanenin nısıf hissesi. (256)	Rifat Bey zevcesi Zeynep Zeyneti Hanım.
22132	105	Boğaziçinde PaşabahçedeÇubuklu caddesinde yeni No. 23, 25 zemin katında birer methal, birer oda, birer mutbak; birer halâ. Birinci katında ikişer oda, birer kileri muhtevi ve 173 zira arsanın 93 zira mahallinde mebni (824) lira kıymeti muhammeneli 2 bap kârgir hanenin tamamı (368)	Fatma H.
22660	126	Üsküdarda Bulgurlu mahallesinde Aygıroğlu sokağında cedit 6, 6 numaralı zemin katında: Methal, iki oda, taşlık; mutfak; halâ; ahırı; birinci katta: Dört oda, sofa; halâyi muhtevi ve (3200) zira arsanın 215 zira mahallinde mebni bin yüz seksen lira kıymeti muhammeneli ahşap hanenin tamamı. (566)	Ulviye Hanım
22761	525	Kasımpaşada Nalıncıhasan mahallesinin Kulaksız caddesinde cedit 51, 53 No. lı bodrumunda methal, oda, mutfak; halâyi; zemin katında methal iki oda sandık odası, kiler; halâ; mutfağı birinci katında üç oda sandık odası, halâ mutfağı çatı katında basık odayı muhtevi ve 542 zira arsanın 140 zira mahallinde mebni iki bin altı yüz kırk iki lira kıymeti muhammeneli kârgir hanenin tamamı. (532)	Hüseyin Efendi
21 22439		Boğaziçinde Tarabyada Ayakiryakiayazma sokağında mükerrer 98 - 1 numaralı ve (290) lira kıymeti muhammeneli yedi dönüm 400 zira mikdarın da müfrez bir kıt'a harap bağın tamamı. (431)	Doktor Resmi Tahsin Bey.
105 22578		Üsküdar Solaksinan mahallesinde Tophanelioğlu sokağında cedit 9 No. zemin katında methal toprak avlu mutfak, halâ, oda, kömürlük; birinci katta dört oda; sofa; halâ; kiler; ikinci katında üç oda, sofa, halâ, kileri muhtevi ve 700 zira arsanın 150 zira mahallinde mebni (1000) lira kıymeti muhammeneli ahşap hanenin tamamı. (505)	Tahsin Bey veresesi.
231 22599		Hasköyde Keçecipiri mahallesinde Çöplük sokağında cedit 12, 14, 12, 14 numaralı zemin katların da birer methal birer taşlık ikişer mutfak ikişer halâ dörder oda, birinci katlarında dörder oda ikişer mutfak ikişer halâyi muhtevi ve 1491 zira arsanın 310 zira mahallinde mebni (2400) lira kıymeti muhammeneli iki ahşap hanenin tamamı. (509)	Yakup Ağa
315 22686		Eyüpte Cezrî Kasımpaşa mahallesinde Akarçeşme ve Çömlekçiler sokağında 9, 9 numaralı üzerinde hamur yuğurma mahalli ile bunun üzerinde iki oda, sofa, un deposunu ve 700 zira arsanın 140 zira mahallinde mebni (5200) lira kıymeti muhammeneli maaarsa kârgir fırının tamamı. (519)	Atmet Macit Bey.
400 22176		Beşiktaşta Köyiçi mahallesinde Yıldız caddesinde cedit 30 No. lı bodrum katında taşlık, mutfak, oda halâ odunluk; kömürlük; zemin ve birinci katların da üçer oda, birer sofa, birer halâyi ve elektrik tesisatını muhtevi 419 zira arsanın 190 zira mahallinde mebni (4638) lira kıymeti muhammeneli ahşap hanenin 969 hisse itibarile 868 hissesi. (619)	Tevfik Bey ve Rukiye ve Nazmiye Hanımlar
120 22357		Kasımpaşada Büyükpiyalepaşa mahallesinde Mandıra sokağında cedit 30 No. lı bodrum katında üç oda, mutfak, halâ; zemin katında methal dört oda; halâyi muhtevi 330 zira arsanın 90 zira mahallinde mebni (1032) lira kıymeti muhammeneli ahşap hane. (631)	Filip Noli Ef. veresesi Me. Manyo ve Mele. Aleksandra ve Yorgi Efendi.

Yukarıda ikraz numaralarile cins ve mevkii ve sair evsafı yazılı gayri menkul emval icra kılınan son müzayedeleri neticesinde hizalarında gösterilen bedellerle müşterileri üzerinde takarrür etmiş ise de mezkûr bedeller haddi lâyıkında görülmediğinden tekrar ilân edilmelerine karar verilmiş ve 9/8/932 tarihine müsadif salı günü saat on dörtten itibaren müzayedeye başlanarak saat on beşte takarrür edecek bedelleri haddi lâyıkında görülürse kat'î ihalelerinin icrası mukarre bulunmuş olduğundan talip olanların mezkûr günde saat on beşe kadar yüzde on nisbetinde pey akçelerile bizzat veya tasdikli vekâletname ile Bacekapıda dördüncü Vakıf hanın ikinci katında 14 ve 20 No. da Vakıf Paralar Müdürlüğüne müracaat etmeleri ve evvelce talip olup takat'î ihale zamanında hazır bulunmayanlardan son talipten maadasının müzayededen çekilmiş sayılacakları ilân olunur. (3426)

BAŞAĞRILARI!

Soğuk-algınlığı neticesi olan başağrıları çekenler için 1 — 2 Aspirin tableti, kat'î ve seri bir tesir ifa eder

TAKLİTLERDEN SAKININIZ!

İSRARLA
ASPİRİN

BAYER

İSTEYİNİZ

№444 — №444

Bu kadın, bütün dünyayı saran 1932 yaz mevsimi renk modasını düşünmekte haklıdır

Bu Rengi

İPEKİŞ

Krep Prinver'lerde tatbik etti

DİKKAT

Her ilâç müessir değildir.

GLANDOKRATİN

Alelâde bir ilâç olmayıp meşhur Prof. B. Sequard ve Schteinach'ın keşfidir. Genç ve dinç hayvanlarınıza taze ve zihayat hormonlarile ihzar edilmiştir.

ADEMİ İKTİDARA BELGEVŞEKLİĞİNE

Karşı kat'î tesirli devadır. Erkek Kadın farkı yoktur. Her eczanede bulunur. Kutusu 200 kuruştur. Umumî deposu İstanbul ZAMAN eczane deposudur.

Dr. Beylere: tesirini hastalar üzerinde tecrübe için bir kutu makbuz mukabilinde gönderilir.

Devredilecek ihtira beratı

Telsiz mevce işaretlerinde ve bu işaretlere ait islâhat" hakkında berat talebi için İstanbul Vilâyet celilesine takdim kılınmış olan 2 ağustos 1930 tarih ve 15341 evrâk numarası ile mukayyet müracaat üzerindeki hukuk bu kere başkasına devir veya icara verileceğinden bu hususta fazla malûmat almak isteyenlerin İstanbulda Bahçekapuda Taş Hanında 43-48 numaralarda kâin vekili H. W. Stock Efendiye müracaat etmeleri ilân olunur.

Kulak, Boğaz, Burun Mütehassısı

Dr. Mahmut Nedim

Kadıköy, Cevizlik, Hasırcı Başı S. 46 Cumadan maada hergün saat 1-3.

Dr. A. KUTİEL

Cilt ve zührevî hastalıklar tedavihanesi Karaköy Börekçi fırını sırasında 34.

Dr. HORHORUNİ

Zührevî ve Bevlî hastalıklar tedavihanesi — Beyoğlu Mulenruj yanında Zambak sokak No. 41

Naim Vapur İdaresi İzmir sür'at postası (20 Saat) Lüks

ADNAN vapuru

Her hafta **Perşembe** günleri Galata rıhtımından saat tam 18 de hareketle doğru İZMİR'e ve pazar günleri İzmir'den saat 14 1/2 da hareketle İstanbul'a avdet eder.

Tafsilât için Galata, Gümrük karşısında Site Fransez Han No. 12 yazıhanesine müracaat. Tel. B. O. 1041.

SEYRİSEFAIN

Merkez acenta: Galata Köprübaşı B. 2362. Şube A. Sirkeci Mühürdarzade han 2. 3740.

TRABZON POSTASI (KARADENİZ) 20 Temmuz çarşamba 18 de Galata rıhtımından kalkar.

Lloyd Triestino

Umum acentalığı merkezi Galata'da Merkez Rıhtım Hanında bulunan LLOYD TRİESTİNO (Lloyd Triestino - Marittima Italiana - Sitmar birleşmiş ticaret filosu) kumpanyasının Türkiye umum mümessilliğile İstanbul umum acentalığı müdiriyeti, işbu Temmuzun birinden itibaren, vekil sıfatile ARTURO BONETTA ve muavin sıfatile de Kom. MARCELLO KAMPANER Efendiler tarafından deruhte edilmiş olduğu mezkûr LLOYD TRİESTİNO kumpanyasının Triyeste Umum Müdürlüğü tarafından tebliğ olunur.

Kiralık Karakolhane
Fatih Malmüdürlüğünden:

Ayvansarayda Abdülvedut mahallesinde kâgir karakolhane mahal bir sene müddetle kiraya verilecektir. Müzayede müddeti 9 Temmuz 932 tarihinden 28 Temmuz 932 tarihine kadar yirmi gündür. İsticarına talip olanların 28 Temmuz 932 tarihine müsadif salı günü saat onda müzayede ve ihale komisyonuna müracaatları. (3253)

MİLLİYET MATBAASI