1 TEMMUZ 1932
7 inci sene No. 2294
NUSHASI 5 KURUŞTUR

Milliyet

Siirt Meb'usu MAHMUT
Umumî Neşriyat ve Yazı Müdürü
ETEM İZZET

Deniz Nakliyatı Meselesi Fırkada Görüşüldü

Fırka grupunda uzun müzakerat neticesinde deniz posta seferlerinin Devlet idaresi altına alınması esası kabul edilmiştir

İskenderiye'de Türk Bankası

Bir kaç gün evvel Mısır mu habirimiz İskenderiyede İşBan kası şubesinin açıldığını haber verdi, Bu suretle Bankanın umum müdürü ve İzmir meb'usu muhterem Celâl bey efendi nin bir kaç ay evvel Mısırı ziya reti sıralarında verilen karar tatbik sahasına intikal etmiş bulunuyor.

İskenderiyede İş Bankası şu besinin açılması iki noktadan ehemmiyetlidir. Evvelâ bu, Türk bankacılık tarihinin mühim bir merhalesini teşkil ediyor. İlk defa olarak Türk sermayesile tesis edilen ve Türk bankacıları tarafından idare olu nan bir banka İskenderiye gibi Akdeniz ticaretinin büyük mer kezlerinden birinde bir şube açmış bulunuyor.

Saniyen Mısırla ticarî münasebatımızın inkişafı hususun da bu şubenin büyük bir tesiri olacaktır. Türkiyenin ticarî hareketlerinde Mısır ile temas keyfiyeti tesadüfî bir hal değil dir. Türkiyede iktısadî her hangi bir genişleme hareketi ilk hamlede Mısıra doğru teveccüh etmiştir. Türk denizciliği ve deniz ticareti hareketleri ilk başladığı zaman, en evvel düşünülen şeylerden biri de İs tanbul ile İskenderiye arasında münakalât meselesi olmuştur. Deniz ticaretinde böyle olduğu gibi bankacılıkta da harice doğ ru ilk genişleme hareketinin İs kenderiyeden başlaması iki memleket arasındaki sıkı iktısat rabıtasının en kuvvetli alâmetlerinden biridir.

Mısır ile Türkiye arasında iktısadî rabıta yalnız bir hesap işi olarak kalmaz. İki memleke tin tarihî alâkaları ve iki milletin ruhî rabıtaları da vardır. Celâl Beyefendinin seyahatleri es nasında bütün Mısır muhitinde kendisine gösterilen hararetli hüsnü kabul yalnız Türkiye İş Bankası umum müdürünün iş ziyareti için değil, Türkiyede millî bankacılığın bir mümessiline karşı Mısır resmî mahafilile ticaret ve sanayi erbabının duydukları samimî incizap hissile de izah olunabilir.

İşte her iki tarafta bu hisler hüküm sürdüğü içindir ki, İskenderiyeye İş Bankasının giri şi herhangi bir malî müessesenin sadece menfaat hesabına müstenit teessüsüne benzememiştir. Türkiye İş Bankası, komşu ve kardeş memlekette iki memleketin malî ve ticarî dostluklarının bir mümessili gi bi teessüs ediyor. Bu şubede mutat banka muamelâtı yapılır ken gerek ona müracaat eden Mısırlı iş sahipleri, gerek o mü racaatları kabul eden banka me murları bir samimiyet havası içinde çalışacaklardır.

Türkiye İş Bankasının ilk haricî şubesini Mısırda açması Mısırın malî ve iktısadî sağlam lığına karşı Türk bankacılık âleminin beslediği derin ve kök lü itimadın en bariz bir delilidir. Mısır harpten beri müte madî bir sây ile gittikçe sağlam laşan bir iktısat unsuru olmak tadır. Bilhassa ziraat memleke ti olmak itibarile cihan buhranından Mısır da az çok mütees sir olmuştur. Fakat metin ve kararlı bir idare altında buhranın tesirlerini asgarî hadde irca etmek ve yavaş fakat emin adımlarla ziraat ve ticaretini ileriletmek yolundadır. Bu yoldaki mesaisinde en ziyade kredi müesseselerine dayanacağı âşikârdır. Samimî bir alâka ve yal nız iktısadî gayelerle İskenderi yede açılan İş Bankası şubesi bu hususta Mısır iktısadiyatının yükselmesine candan hizmet edecektir.

İş Bankasının İskenderiyede bir şube açması banka faaliyetinin millî hudutları aşması itibarile ne kadar memnuniyeti mucip ise, Mısır muhitinde Türk bankacılığını ve Türk iktısadiyatını temsil etmesi itiba rile de o kadar ehemmiyetlidir. İş Bankası Mısırda Türk iktısadiyatı namına mühim bir vazife almış bulunuyor. Bu vazifeyi hakkiyle başa çıkaracağının en büyük delili henüz on seneye varmayan hayatında, ba şında bulunanların kudretli ida releri ve yılmaz iradelerile Tür kiyede gösterdiği yüksek ve umulmaz muvaffakıyettir.

Ahmet ŞÜKRÜ

Deniz posta seferleri idaresi tesis edilecek

Şilepçilik devlet idaresi altına alınacak hizmetin haricinde bırakılacaktır..

ANKARA, 30 (Telefon) — Halk Fırkası grupunun bugünkü içtimaında deniz posta sefer leri hakkında fırka komisyonu tarafından yapılan tetkikat neticesinde hazırlanmış olan rapor üzerinde müzakerat cereyan etmiştir.

İki noktai nazar

Komisyonda iki noktai nazarın tebellür ettiği raporda tasrih edilmiştir. Biri bu hizmetin devlet idaresi altına alınması, diğeri de bazı kayıtlar tahtında bu hizmetin serbest bırakılması..

Devlet idaresi

Her iki noktai nazar etrafında grupta cereyan eden uzun müzakerat esnasında bu hizmetin devlet idaresi altına alınması elzem ve faydalı görülmüştür. Bu vaziyete göre evvelce Millet Meclisine hükûmetin tevdi etmiş olduğu Türkiye posta vapurculuğu anonim şirketi teşkili hakkında lâyihanın ya hükûmetçe geri alınması ve bunun yerine bu son karara göre tanizm edilmiş bir lâyiha tak

(Devamı 6 ıncı sahifede)

Ajansın Tebliği

ANKARA, 30. A. A.— C. H. Fırkası Grupu bugün meclis müzakeresinden sonra Afyon meb'usu Ali Beyin riyasetinde içtima etti.

Deniz posta seferlerinin tanzimi meselesi üzerinde uzun ve geniş müzakerelerden sonra bu hizmetin devlet idaresi altına alınması esası kabul edilmiş ve müzakereye nihayet verilmiştir.

Mahkeme kapısında hasmını vuran Hasan nezaret altında

Mahkeme kapısında üç silâh sesi

Davacı, mahkemeden çıkan maznunlardan birini iki yerinden vurdu..

Yaralının hayatı tehlikede!

Dün Adliye dairesinde müthiş bir cinayet olmuş, mahkemeden çıkarken davacı müdeialeyhi vurmuştur.

Cinayet pek ani olmuş, mahkeme kapısında silâh sesi işidilince koridoru dolduran yüzlerce halk korku ve telâş içinde öteye beriye kaçışmağa başlamışlar, kadınların çığlıkları bu hercü merci büsbütün arttırmıştır.

Cinayet nasıl oldu?

Cinayet ikinci ceza mahkemesinin kapısı önünde olmuştur. Caninin ismi Hasandır, vurduğu adamın ismi de Mustafadır.

Cinayetin bıraktığı tesir ve heyecan Adliyede uzun müddet devam etmiş, koridorlarda toplanan kimseler biribirlerine saatlarca bu cinayet hakkındaki malûmatı nak letmişlerdir.

Cinayet saat 4,30 da olmuştur. Hasan bu cinayeti davacı sıfatile hazır bulunduğu muhakemeden çı

(Devamı 6 ıncı sahifede)

Fransa ve Biz..

Lehimizde müsait bir cereyan başladı

"La Turquie libre" in kapatılması emri verildi

PARİS 30 (Hususî) — Kuvvetli membalardan istihsal ettiğim malûmata göre, Fransa hükûmeti, bir takım menfaat düşkünlerinin gizli ve açık manevralarla Türkiye hükûmetini kasdeden hareketlerine, mâni olmak kararını vermiştir. Bu cümleden olarak bir müddet evvel mahut Mehmet Alinin Pariste neşretmekte olduğu La Republique enchainée gazetesi kapattırıldığı gibi, pek bayağı maksatlarla çıkan ve Necati Rifat imzası altında bir takım simsar ruhlu yahudilerin yazı yazdığı La Turquie libre gazetesinin seddi için de emir verilmiştir. Bugünlerde, gerek resmî Fransız mahafilinde, gerek malî ve iktısadî âlemde, Türkiye lehine açık ve hayırhah bir hareket sezilmektedir. Hayon'lar, Renevanland'lar ve 150 likler artık Fransada da dikiş tutturamaya caklarını anlamışlardır.

Bir banka tesisi teşebbüsü

PARİS 30 (Hususî) — Fransada büyük bir malî grup, nısıf sermayesi Fransız, diğer yarı sermayesi Türk bankaları tarafından temin edilmek üzere memleketimizde büyük bir banka teşkiline girişmek arzusunu izhar etmiştir.

Kopenhag'a Telefon

Bugünden itibaren mükâleme başlıyor

İstanbul - Kopenhag arasında telefon muhaveresine başlanması için yapılmakta olan tecrübelerin müsbet netice vermiş olduğundan muhabereye bugünden itibaren başlanacaktır. Mükâlemeler Sofya ile Bükreş üzerinden temin edilecektir. Bir mükâleme üçreti 814 kuruştur. Saat 8 - 17 arasında beher mükâleme için 844 kuruş alınacaktır.

Litvinoff'un Oğulları geldi

Sovyet Rusya Hariciye komiseri M. Litvinofun iki mahdumu dün akşam limanımıza muvasalât eden Franz Mering vapuru ile şehrimize gelmişlerdir.

M. Litvinofun oğulları doğruca Büyükderedeki Sovyet sefaret konağına gitmişlerdir. Mevsimi burada geçireceklerdir.

Ayni zamanda Madam Litvinofun da yakında İstanbula geleceği haber verilmektedir.

Kesenova Hadisesi

Bulgar Başvekilinin beyanatı ikinci sahifemizdedir.

Bugün davet Olunuyoruz

Yirmi bir devlet Cemiyeti akvama teklifte bulunacak

CENEVRE, 30. A. A. — (Anadolu Ajansının hususî muhabiri bildiriyor):

Cemiyeti Akvam meclisinin dün akdi mukarrer umumî içtimaı Çin-Japon meselesi hakkındaki raporun itmam edilmemesinden cuma gününe bırakılmıştır.

Devletlerin Cemiyeti akvama girmeğe davet edilmemiz hakkındaki teklifi o gün okunacaktır. Teklifi yapan devletler şunlardır:

Almanya, Avusturya, İngiltere, İtalya, Fransa, Bulgaristan, İspanya, Yunanistan, Macaristan, Guatmala, Venezuella, Hollanda, İran, Polonya, Romanya, İsviçre, Çekoslovakya, Yugoslavya, Japonya, Kolombiya, İsveç.

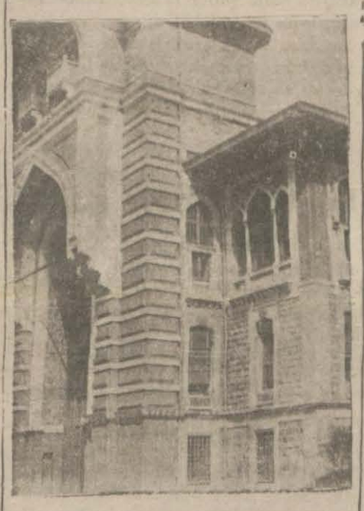

Eski düyunu umumiye binası

Belediye Bina buldu

Sabık düyunu umumiye binası ne şartla belediyeye verilecek?.

Aldığımız malûmata göre, Cağaloğlundaki mülga Düyunu Umumiye binasının Maliyece Belediyeye devrine muvafakat edilmiştir.

Bina, 350 bin lira kıymet konarak Belediyeye verilecektir. Buna mukabil Maliye Vekâleti, Belediyeden Ziraat, Devlet ve sair bankaların İstanbul şerbelerine tahsis edilmek üzere, İstanbul Posta ve Telgraf binasının mübayaa ve emrine tevdiini istemektedir. Bundan başka belediyenin İstanbul Postahanesine mukabil Mesadet "Şimdiki Liman" Hanını Posta ve Telgraf Umum Müdürlüğüne ferağ etmek üzere satın alacaktır. Bu takdirde, Belediye de kendisine malolan Düyunu Umumiye binasma taşınacaktır. Bazı talî teferrüat ta halledilmek üzere olduğundan yakında bu iş te netice lenmiş olacaktır.

Racing Clup Bugün Oynuyor

Çarşamba günü şehrimize gelen Fransanın en eski klübü Racing bugün saat 5 de Taksim stadyomunda oynıyor.

Bu maç doğrudan doğruya Fenerbahçe ile olacaktır. Tafsilâtı spor sahifemizdedir.

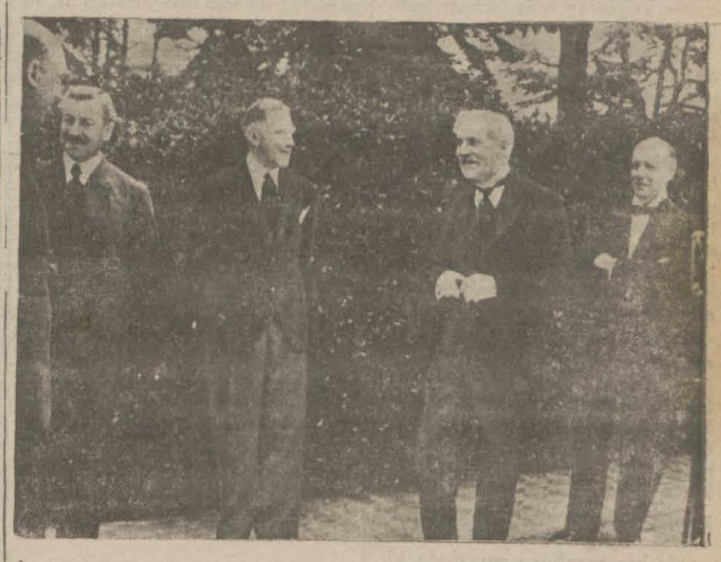

İngiliz Başvekili M. Mak Donald konferanstan çıkıyor

Lausanne'da vaziyet dün de müphem geçti

M. Mac Donald Fransızlarla Almanların arasını bulmağa çalışıyor..

Son bir taksit daha mı?

LAUSANNE, 30. A. A. — Dün öğleden sonraya doğru vaziyetteki müphemiyet devam etmekte idi, fakat M. von Papen'in itilâfgirizliği Almanyanın alacaklıları arasındaki tesanüdü kuvvetlendirmiştir.

M. Mac Donald, reisi sıfatile, davetli devletler mümessillerine Almanyanın nihai taahüdünü teşkil edecek toptan bir meblâğ tesbit edilmek şartile tamirattan vazgeçmeğe

(Devamı 6 ıncı sahifede)

Kadınlarımız sivil polis olabilecekler

Yeni polis teşkilâtına ait kanun Mecliste kabul edildi

ANKARA, 30. A. A. — B. M. Meclisi bugün reis vekili Refet Beyin riyasetinde toplanarak ihtiyat zabitleri ve askerî ihtiyat memurları kanununun üçüncü maddesine dair kanun hakkında, atideki fikrai tefsiriyeyi kabul etmiştir. Buna nazaran:

Orta mektep mezunlarını kabul eden veya orta mektep tahsilini kendi mektebinde verdikten sonra en az üç sene mesleki malûmat ile beraber malûmatı umumiye de veren birinci derecede meslek ihtisas mektepleriyle ilk muallim mektepleri ve musiki muallim mektebi" ihtiyat zabiti olmak noktai nazaramdan tam devreli lise muadili mekteplerdir."

(Devamı 6 ıncı sahifede)

Dün İstanbuldan giden Tarih muallimlerinden bir grup istasyonda

Tarih kongresi cumartesi günü açılıyor

Kongreye 230 muallim ve müderris iştirak ediyor

ANKARA, 30 (Telefon) — Tarih müderris ve muallimlerinin kongresi cumartesi günü öğleden evvel Halkevinde toplanacaktır. Kongreye 11 Temmuz pazar günü akşamına kadar devam edilecektir. Cumartesi günü Aydın meb'usu Reşit Galip Bey bir nutuk irat edecektir. İçtimaın reisi; Maarif vekili, Türk tarihi tetkik cemiyeti reisi ve millî talim vee terbiye reisidir. Tarih cemiyeti kâtibi ile Maarif vekâletince ta-

(Devamı 6 ıncı sahifede)

Haftalık Siyasî İcmal

Bugün ikinci ve üçüncü sahifemizde

Kesenova'da cereyan eden hadise...

Bulgar başvekili M. Muşanoff'un Anadolu Ajansına beyanatı

SOFYA, 30 A.A. — (Telefonla) Bulgar başvekili ve hariciye nazırı M. Muşanoff bugün Anadolu Ajansının Balkan muhabirini kabul ederek Kesenova köyünde vukua gelen hâdise ile Türk amelenin Bulgar tütün imalâthanelerinden çıkarıldıkları hakkındaki neşriyat ve Bulgar - Yunan, Bulgar - Yugoslav münasebatı hakkında şu beyanatta bulunmuştur:

"Kesenovada cereyan eden hâdiseyi duyar duymaz derhal tahkikat yapılmasını emretetim. Mutasarrıf tarafından yapılan tahkikat raporunu bugün matbuata tebliğ edeceğim. Bu rapordan anlaşılacağı üzere müessif vak'anın müsebbipleri olarak altı kişi zan altına alınmış ve tahkikat biter bitmez bunların cürümlerine göre tecziye edilmek üzere tahtı muhakemeye alınmaları da takarrür etmiştir.

Haddi zatında çok şayanı teessüf olan ve şahsi infiallerden doğan vak'ayi Bulgar halkının Türk halkına karşı duyduğu millî bir husumet eseri şeklinde telâkki etmek ve öyle göstermek asla doğru değildir. Halbuki maalesef bir kısım Türk matbuatının aldığı yanlış haberler neticesi olarak bu vak'ayı Bulgarların Türklere karşı bir kin tezahuru suretinde hikâye ettiklerini duydum ve çok müteessir ve müteessif oldum. Benim kabine riyasetinde bulunduğum bir devirde Bulgaristanda Türklerin zulüm ve tazyika maruz kalabileceklerine nasıl ihtimal verilebilir? Bilhassa hâdisenin cereyan ettiği mezkûr havali Bulgaristanın öyle bir yeridir ki Bulgarlarla Türkler oralarda kardeş gibi geçinmektedirler.

Diğer taraftan Filibe'de Türklere iş verilmediğini ve amelelik eden Türklerin çalıştıkları fabrikalardan çıkarıldıkları haberi de doğru değildir. Tahkik ettim, bir fabrikadan buhran dolayısile ve tasarruf maksadile 35 kişi çıkarılmıştır ve bu 35 kişinin de 30 u Bulgar ve yalnız beşi Türktür. Esasen bu haberin doğru olmadığını mahallî vakıf encümeni de tekzip etmiş bulunuyor. Herhalde bu kabil neşriyat iki memleketin daimî dostlukla meşbu olan münasebatını bozmak isteyen bethahların ortaya attıkları yanlış haberler neticesi olsa gerektir."

Bulgar - Yunan müzakeratı

M. Muşanof müteakiben muhabirin sualine cevaben Bulgar - Yunan müzakeratı hakkında demiştir ki;

"Yunanlılarla ihtilâflı meselelerimiz oldukları gibi muallâkta durmaktadırlar. Müzakerat hali tevakkuftadır. Halbuki her iki memlekete te ayni iktısadî buhranın ıstırapları içinde kıvrandıklarına göre vaziyetlerimizi mümkün olduğu kadar tehvin edecek bir itilâfa varılmasını çok arzu ve temenni ediyorum. Şimdilik Lausanne konferansının ve tamirat meselesinin neticelerini bekliyorum. Belki Cenevrede tesadüf ederek Yunanlılarla görüşeceğim. Herhalde bu vadide şimdilik söylenilebilecek müspet bir şey yoktur. Fakat karşılıklı hüsnü niyetle her meselenin halledileceğine kani olduğum için Bulgaristan da bu meselede büyük hüsnü niyetle mütehassis olduğuna göre Yunanlılarla olan ihtilâflarımızı da halledebileceğimizi daima ümit etmekteyim. Bu münasebetle Türkiyenin ve Bulgaristan hakkında güzel birkaç söz söylemek için hiç bir fırsatı kaçırmayan İsmet Paşa Hazretlerinin bu mesele vesilesile de hakkımızda gösterdikleri dostluk ve muhabbete karşı mütehassis ve müteşekkir olduğumuzu bilhassa söylemek isterim."

Bulgaristan Yugoslavya

Müteakıben M. Muşanof, muhabirin üçüncü bir sualine:

"— Yugoslavlarla daima iyi münasebat halinde bulunmaya çalışıyoruz. Esasen bütün komşularımızla iyi olmayı ve dostça yaşamayı kendimize hattı hareket ittihaz etmiş bulunuyoruz." cevabını vermiştir.

Bir makale

SOFYA, 30 A.A. — Bugünkü La Bulgari gazetesi Kesenova hâdisesi hakkında yazdığı bir makalede Türkiye matbuatına hâdisenin yanlış aksettirildiğini beyan ve meselenin adliyeye intikal ettiğini ve mücrimlerin tecziye edileceklerini söyliyerek Bulgar hükûmetinin kendi ekalliyetlerine karşı mükellef olduğu vezaifi ifa ettiğini ve esasen bu vazifeleri hiç bir suretle ihmal edemiyeceğini ilâve eylemektedir.

Graf Zeppelin'nin yeni seyahati

LONDRA, 30 A.A. — Graf Zepelin'in cumartesi günü saat 18 de Friedrichshafen'den Hanworth sahasına muvasalât etmesine intizar olunmaktadır.

Balonda M. Mac Donald için bir yer tutulmuş olduğu bildiriliyor. Maamafih, M. Mac Donald'ın hareketi hali hazırda cereyan etmekte olan siyasi müzakerelerin alacağı şekle bağlıdır.

Macaristan kabinesi

PEŞTE, 30. A. A. — Başvekil M. Karolyi bundan takriben bir sene evvel deruhte etmiş olduğu vazifenin hitam bulmuş olduğu kanaatını ızhar ederek kabinenin istifasını vermiş ise de Naibi saltanat istifayı kabul etmemiş ve Kont Karolyiden mevkiinde kalmasını rica etmiştir.

Başvekil kabinenin istifasını geri almıştır.

Sobranya meclisinin tatili

SOFYA, 30. A. A. — "Balkan muhabiri mahsusumuz bildiriyor": Sobranya Meclisi bugün yaz tatili münasebetiyle mesaisine fasıla vermiştir.

Ankara şehir lokantası

ANKARA, 30. A. A. — Yeni inşa edilen şehir lokantasının açılması münasebetiyle bugün vali ve belediye reisi Nevzat Bey tarafından saat 17 de bir çay ziyafeti verilmiştir. Başvekil İsmet ve B. M. Meclisi reisi Kâsım Paşalar Hazeratı, vekiller erkânı, memurun kordiplomatik ve Ankaranın bir çok aileleri ziyafette hazır bulunmuşlardır.

Muhafızgücü bisikletçileri

SİVEREK, 30. A. A. — Muhafızgücü bisikletçileri havanın fazla sıcak ve yolların taşlık ve kumlu olmasına rağmen saat 11 de buraya muvasalât ettiler. Şehir haricinde Sporcular şehirde halk tarafından hararetle karşılandılar. Yarın Diyarbekir'e gideceklerdir.

HARİCİ HABERLER

Iranda Casuslar

Maznunlardan dördü idama mahkûm edildi

TAHRAN, 30. A. A. — Zabıta kısmı âzamı hükûmet memuru olan 30 casusu keşfetemiştir. Bunlardan 4'ü idam ve diğerlerinin hepsi 1 seneden 15 seneye kadar tehalüf eden hapis cezalarına mahkûm edilmişlerdir.

Paris'te bir casus

PARIS, 30. A. A. — Talebe olduğunu iddia eden ve Fantoma namı verilen Lehli Beer'in tevkifi, vasi bir casusluk meselesi meydana çıkarmıştır.

24 saattenberi polis komünist mehafilinde taharriyat yapmaktadır.

Beer, uzun müddet şüphe uyandırmamıştır. Merkum, tamamile muntazam bir hayat sürmekte, kimseyi kabul etmemekte, telâkilerini kahvelerde tertip etmekte idi. Kendisinin oynamış olduğu rol, uzun uzadiye yapılan takibat sayesinde meydana çıkarılmıştır.

Adliye dairesinde, bu meselenin katiyyen siyasi bir mahiyeti olmadığı beyan edilmektedir. Ecnebi bir devlet lehinde casusluk yapmak töhmetile ve hukuku umumiye namına takibata girişilmiştir.

Casusun ikametgâhında ele geçirilmiş olan vesaik meyanında halihazırda Chatellerault'da imal edilmekte olan yeni mükerrer ateşli tüfeğin resim ve plânları bulunmuştur.

Transatlantik kumpanyasının tekzibi

PARIS, 30. A. A. — Transatlantik umumi kumpanyası inşa edilmekte olan Super II ede France vapurunun Presiden Doumer ismini alacağına dair olarak işaa edilen haberi tekzip etmekte ve şimdiki halde bu mesele hakkında hiçbir karar ittihaz edilmemiş bulunduğunu bildirmektedir.

Foster tahliye edildi

LOS ANGELES, 30. A. A. — Cemahiri Müttahide riyaseti cümhurunun komünist namzedi olan ve dün tevkif edilmiş bulunan Foster, tahliye edilmiştir.

Yeni bir paraşütle iniş rekoru

ORLEY, 30. A. A.— Paraşütçü tayyareci Rene Machenand, 8.500 metre irtifadan paraşütle inmeğe muvaffak olmuş ve bu suretle dünya rekorunu kırmıştır.

Yeni bir bombardıman tayyaresi nümunesi

BALTIMORE, 30. A. A. — Yeni bir deniz bombardıman tayyaresi inşa edilmekte olduğu bildiriliyor. Bu tayyare, Amerika donanması hesabına inşa edilmektedir, Tayyare, 20.000 dolara malolacak ve iki motörle mücehhez bulunacaktır.

Motörlerin kuvveti, 6,000 beygirdir. Tayyare, saatte 320 kilometre süratle uçabilecek ve ayni zamanda içinde iki mitralyöz bulunacaktır.

Prens do Galles hasta

LONDRA, 30. A .A. — Prens de Galles soğuk algınlığından muztariptir ve Doktorlar yaşamasını tavsiye etmişlerdir.Fakat hastalıkta bir güna vehamet yoktur.

Japonya Muarız!

Hoover teklifi hoş görülmeyor

TOKIO, 30 A .A. — Japon bahriyesi, Hoover teklifatının ihtiva etmekte olduğu hemen hemen her türlü bahri tenzilâta şiddetle muarız bulunmaktadır.

Çünkü bu teklifatın millî müdafayi tamamile zaifleteceği kanaatindedir.

Cenevredeki bahrî Japon heyeti murahhasası bu hususu şimdiden tasrih eylemiştir. Bundan mada, Hoover teklifatının 4 sene müddetle bütün bahrî inşaatın tatilini intaç edeceği ve bu suretle işsizliğin tezayüdüne sebep olacağı zikredilmektedir. Maamafih hariciye nezareti bu hususta terki teslihat konferansındaki Japon heyeti murahhasası reisi M. Matsudeiraya talimat vermeğe hazır değildir.

Alman Bütçesi

Bir kararname ile meriyet mevkiine giriyor

BERLIN, 30 .A. A. — Hindenbourg, bugün Almanyanın 1932 bütçesini meriyet mevkiine koyan kararnameyi imzalıyacaktır .

Bu suretle Alman hükûmeti, bu bütçeyi acilen isdar edilecek bir kararname ile meriyet mevkiine koymağa karar vermiş bulunuyor.

Zira, parlâmentonun vaziyeti dolayısile bütçenin alelâde teşrii tarik ile meriyet mevkiine konulması bir çok aylara mütevakkıf bulunmaktadır.

Bütçe ,8.200.000.000 mark varidat ve mesarif ile tevazün etmektedir. Yani 1931 senesine nazaran 1.200.000 miktarında tenakus vardır.

Bu tenakus, esas itibarile bütçenin 3 faslında yapılmış olan tenzilât ile tahakkuk etmiştir.

Almanyanın haricî harp borçları ile ecnebi devletlerden yapılmış olan istikrazlar, 400.000.000 mark tenzil edilmiştir .Imperatorluğun diğer Alman hükûmetlerine tahsis etmiş olduğu mebaliğ 200 ve diğer mesarif te 600 milyon tenzil olunmuştur.

8.200.000.000 masraftan 700.000.000'u Alman memurin ve müstahdimini maaşlarına tahsis edilmiştir. Bu meyanda ordu da vardır. 145.000.000 harp borçlarının resülmâl ve faizlerine, 54.000.000 dahil harp borçlarına tahsis edilmiştir.Son borçlar meyanında askerî tekaüdiyeler vardır Takriben 500..000.000,içtimaî sigortalara tahsis edilmiştir. 930.000.000, işsizlere karşı muavenete tahsis edilmiştir. 940.000.000, duyunu umumiyeye tahsis olunmuş olup buna bu borca ait itfa hissesi de dahildir. 190.000.000, alman hükûmetleri zabıtasına muavenete tahsis olunmuştur. Almanyanın mesarifi için 1.000.000.000 ifraz edilmiştir.

Bu erkâma, imperatorluğun diğer Alman hükûmetlerine vermiş olduğu 2.100.000.000 markı da ilâve etmek icap eder.

Iş miktarı üzerine mevzu vergiden sarfı nazar, Alman hazinesinin 1932 senesineait mesarif tahminatı eski tahminata nazaran pek mühim miktarda tenzil edilmiştir. Şimdiki bütçe tahminleri irat vergisi için 1931 senesine rikbeten yüzde 21, hisse senetli şirketler vergisi için % 60, "Buhran zamanı" denilen vergi için % 57, servet vergisi için % 19, tütün rusumu için % 1, bira resmi için % 35, devlet ispirto inhisarı hasilâtı için keza % 35 noksandır.

Bilmukabele 1932 senesine ait iş miktarı üzerine mevzu rüsum varidatı, 1.800.000.000 tahmin edilmiştir. Yani 1931 tahminatına nazaran % 80 tezayüt vardır.

İçki İçecekler mi?

Amerikan demokratları memnuiyetin ilgasını kabul ettiler

ŞIKAGO, 30. A. A. — Demokrat konvansiyonunun bir program tanzimine memur edilen komitesi, harp borçlarının iptali aleyhinde bulunan takrir suretini kabul etmiştir. Komite ayni zamanda içki memnuiyetinin doğrudan doğruya ilgası lehinde bulunan takriri 18 reye karşı 35 rey ile tasvip eylemiştir .

Beklenilmeyen bu son karar büyük bir heyecan tevlit etmiştir. Zira, M. Rosvelt'in kontrolü altında bulunan komitenin demokrat fırkasını doğrudan doğruya içki memnuiyetinin ilgası aleyhinde mücadeleye sokmaktan içtinap edeceği zannolunmakta idi.

Şimdiden keyfe geldiler

ŞIKAGO, 30.A.A. — Demokrat konvansyonu tarafından içki memnuiyetinin açıktan açığa ilgası suretinde ittihaç edilen karar bir takım şetaret sahnelerine meydan vermiştir.

Filhakika murahhaslar meserretlerini gizliyememişler ve bir birbilerinin üzerlerine yuvarlanmak suretiyle neş'e ve şetaretlerini izhar eylemişlerdir.

Bu hal içki memnuivetinin açıktan açığa ilgasına dair olan müzakereleri idare etmiş bulunan Al Smith için bir zafer anı olmuştur.

Demokratların hareketi Cümhuriyetçilerin içki memnuiyeti meselesi hakkındaki mübhem kararlariyle bir tezat teşkil etmektedir.

Içki taraftarı olan Amerikalılar meserretlerinden tı ter tepinmektedirler. Bunların meserretleri ittihaz edilen kararın hiç te beğenilmediği halde âni olarak tecelli etmesinden dolayi bütün bütün artmıştır.

Bu karar manidar telâkki edilmektedir. Çünkü Demokratların programını tanzime memur edilmiş olan komite M. Franklin Roosvelt'in kontrolu altında sarfı mesai etmekte ve mümaileyh ise Demokrat fırkasının içki memnuniyetini açıktan açığa ilğa ilga yoluna girmesine mani olmak maksadi isnat edilmekte idi.

Faşistler aleyhinde suikast

LUXEMBOURG, 30. A. A. — Faşist Balillarından genç Stopella'ya karşı yapılan tecavüzden müteveellit şiddetli intiba henüz sükûnet bulmadan Faşizm aleyhinde ikinci bir cinayet daha müşahede edilmiş bulunmaktadır.

Esheur civarında bir ormanda Domenico Diana isminde bir İtalyan amelenin cesedi keşfedilmiştir. Bu bi çare başından aldığı üç kurşun darbesiyle öldürülmüştü. Diananın geçen haftaki cinayete şahit olması hasabiyle bu cinayete kurban olduğu zannedilmektedir.

Canilerden birinin tesbit edildiği söyleniyor.

İtalya'da halk için tenezzüh katarları

ROMA, 30. A. A. — 5 Haziran pazar gününden itibaren işlemeğe başlıyan halka mahsus tenezzüh katarları daha fazla revaç bulmaktadır. Ilk pazar 28.349 yolcunun seyahat ettiği kaydedilmiştir. Bu aym ikinci pazar günü 33.998, üçüncü pazar 34.876 ve dördüncü pazar günü de 42.687 yolcu adeta hücum edercesine tenezzüh katarlarına binmişlerdir.

Yolcuların bu tedricî tezayüdü Faşist hükûmeti tarafından ittihaz edilen bu mes'ut tedbirin muvaffakiyetini irae etmektedir.

SON DAKİKA

Yeni buğday kanunu Meclise verildi

Kanun meclisin cumartesi celsesinde görüşülecektir

ANKARA, 30 (Telefon) — Bütçe encümeni hükûmetçe Ziraat bankasına mübayaa ettirilecek buğday hakkındaki kanun lâyihası üzerinde tetkikatını bu akşam geç vakit ikmal etmiş ve lâyiha ruznameye alınmıştır. Meclisin cumartesi in'ikadında müzakere edilecektir. Bütçe encümeni Ziraat bankasının bu muamelede muhtemel zarar haddini hükûmetin teklifinde olduğu gibi, bir milyon lira olarak tesbit etmiştir. Diğer taraftan encümen bankanın yapacağı mübayaatta zahire bedellerini zürradan olan alacaklarına mahsup ederek müstahsillerin mahsullerini Ziraat bankasına satmaktan içtinap etmelerine meydan vermemelayısile esaslı bir gayeye olmak üzere bu lâyiha ile edilen tedbirleri semere rakmamak için lâyihaya ci madde olarak âtideki yi ilâve etmiştir:

"Ziraat bankası pazarrinde alacağı buğday beni peşin olarak sahiplerine ye eder."

Bundan encümenin dı satın alınacak buğdaylinin müstahsile hemen edilmesi ve alâkadarlar hangi bir matlûp dolayınunî bir muameleye tabması lâzım gelse dahi bmelenin bilâhara mevki konulabilmesidir.

Heyeti Vekile içtimaı

ANKARA, 30 (Telefonla) — Heyeti Vekile bu akşam Fırpu içtimaını müteakip toplandı. İçtima geç vakte kadar devam

Işgale uğrayan yerler için

ANKARA, 30 (Telefonla) — İşgale uğrayan bazı mlerde vuku bulan tasarrufat muamelâtının sureti icrasına dnun lâyihası encümenlerde tetkik olnuarak ruznameye alıtır. Hükûmetin teklifi encümelnerce aynen kabul edilmiştir

Afyon yetiştiriciler kooperat

ANKARA, 30 (Telefonla) — Türkiye afyon yetiştir satış kooperatifi teşkili hakkındaki kanun lâyihası Adliyeneninde müzakere edilmiş ve ruznameye alınmıştır. Adliycümenince bilhassa cüz'î mikdarda istihsalâtta bulunan çllere kolaylık verecek hükümler ilâve olunmuş ve kooperhissei iştirak kıymeti bir liradan yarım liraya tenzil edilm

Gizli ayin yapanlar mahkeme

İZMİR, 30 (Milliyet) — Geçenlerde ayin yaparlarken kalanan Bektaşîler asliye ceza mahkemesine sevkedilmişler

Izmir'de pamuklu mensuca fabrikalarının açılması için

İZMİR, 30 (Milliyet) — Ticaret odası ve tasarruf cem Başvekâlete müracaat ederek mıntakamızda fazla pamuk yetirildiğinden İzmirde pamuklu mensucat fabrikalarının küştalep etmişlerdir.

Izmir'de şiddetli zelzele

İZMİR, 30 (Milliyet) — Bu sabah saat altıda şehrimiz şiddetli bir zelzele olmuştur. Hasarat yoktur.

Mezbahadan etleri almadıla

İZMİR, 30 (Milliyet) — Belediyenin de arzu ettiği tenzilât yapılmadığından kasaplar bugün kesilen etleri almayarak mezbahada bırakmışlardır.

Tarih kongresi açılıyar

ANKARA, 30 (A.A.) — Tarih muallimleri içtimaının Temmuz 1932 pazar gününe ait çalışma programı şudur:

1 — Türk tarihi tetkik cemiyeti azasından Samih Rifat tarafından "Türkçe ve üç lisan ailesi arasında irtibatlar" mevzuu üzerinde bir konferans.

2 — İstanbul Darülfununu Türk lisanı, tarihi müderrisi avini Cağfer oğlu Ahmet Beyin mütaleanamesi ve Türk tetkik cemiyetinin bu mütaleaname hakkında cevapları.

3 — İçtimaa iştirak eden mektep muallimleri tarafından konferanslar.

Haftalık Siyasî İcmal

Almanya'nın galip devletlere, tamirat bedeli namı altında tediye edeceği harp tazminatı meselesi 12 seneden beri altıncı defa olarak dünyayı meşgul etmektedir. Gerçi Versailles muahedesi imza edileli dünya bu mesele ile meşgul olmaktan bir an bile fariğ olmuş değildir. Fakat tamirat meselesi bu seneler zarfında beş defa tadile uğramıştır. Şimdi de altıncı safhası karşısındayız.

Tamirat meselesinin uzun tarihini burada tekrar etmeğe lüzum yoktur. Bu safhaları muhterem karilerimize hatırlatmak kâfidir:

1 — Almanya'dan harp masraflarının onluğuna kadar tahsili safhası başta geliyor.

2 — Harp masraflarının astronomik rakamlardan ibaret olduğu değil yalnız başına Almanya'nın bütün cihan devletlerinin tediye kabiliyetleri haricinde olduğu anlaşılınca tediye kabiliyeti nazariyesi ortaya atıldı. Almanya tediye edebildiği kadar para versin denildi.

3 — Almanya böyle gayrimuayyen bir borç altında malî vaziyetini düzeltemiyeceğini iddia ederek tediye edeceği mikdarın tayin edilmesinde ısrar edince bu meblâğ 7 milyar İngiliz lirası olarak tesbit edildi.

4 — Sonra Dawes plânı kabul edildi. Borcun heyeti umumiyesi indirilmemekle beraber taksitlerin mikdarı tenzil edildi.

5 — Young plânile Almanya senede 80 milyon İngiliz lirası tediyesini kabul etti.

6 — 16 haziranda toplanan konferansla Almanya tamirat borcunun ilgasını talep etmektedir.

Alman hey'eti murahhasası, harbin sonundan beri tediye ettiği tamirat bedelinin kâfi bir tazminat teşkil ettiğini iddia ederek bundan böyle "haraç" telâkki ettiği bu parayı Almanyanın vermiyeceğini en kat'î bir ifade ile anlatmıştır. Versailles sulhundan beri Almanya'nın tediye ettiği tamirat bedelinin mikdarı hakkında Almanlarla itilâf devletleri arasında ihtilâf olmakla beraber, asgarî 20 milyar altın marka yani bir milyar İngiliz lirasına baliğ olduğu tahmin edilmektedir ki bu, Fransanın 1871 harbi neticesinde Almanyaya tediye ettiği mikdarın beş misline muadildir. Bunun % 52 mikdarı Fransaya gittiğine göre, Fransızlar 1871 de tediye ettikleri paraların iki buçuk mislini faizlerile beraber geri almışlar demektir.

İki haftadan beri devam eden müzakerat neticesinde tebellür eden fikirler şu yolda hülâsa edilebilir:

1 — Evvelâ Almanya'nın, hali hazırda tamirat namı altında para tediye etmeğe kabiliyeti olmadığı kabul edilmiştir. Bu noktada bütün devletler ittihat etmişlerdir. Ve itilâf edilen nokta da buna mün hasırdır.

2 — Bundan sonra Fransızlar Almanyanın şimdilik tediye kabiliyeti olmaması, tamirat bedelinin büsbütün ilgasını istilzam etmediğini ileri sürmüşlerdir. Ve tediye kabiliyeti tahakkuk edince Almanya'nın paraları vermesini istemişlerdir.

3 — Almanlar, esas hedef, Almanya'nın şu veya bu mikdar para tediye etmekten kurtulması değil, malî itibarının iadesi olduğunu ileri sürerek, istikbal için dahi olsa, tediye ihtimali mevcut oldukça bu itibarın iade edilemiyeceğini söyleyerek ilga meselesinde ısrar etmişlerdir.

4 — İngilizler Almanya, ileride tamirat bedeli tediyesine icbar edilse dahi bu tediyenin beynelmilel ticareti şirazeden çıkaracak şekilde yapılmasına razı olamıyacaklarını bildirmişlerdir.

Öyle görünüyor ki Almanya'nın en ziyade ehemmiyet verdiği nokta tamirat borcunun âti için bir pürüz olarak bırakılmaması ve behemehal bu defa hal ve tesviye edilmesidir. Bunun için bazı kuyut altında derhal ve peşin olarak mühimce bir para vermeği de göze almışlardır.

Diğer taraftan Fransızlar bunu bir siyasî tazyik vasıtası olarak kullanmak istediklerinden ilgasını istemiyorlar. Almanya'nın boğazına takılı bir ip halkası halinde muhafaza etmek istiyorlar. Fakat bazı ta'vizata mukabil tamirat işinin nihaî surette tesviyesi noktai nazarı galebe çalmağa başlamış gibi görünüyor. Ta'vizat meselesi mevzuu bahis olunca; Almanya ile Fransa arasındaki karışık siyasî münasebetlerin her safhası ileri sürülmüştür. Almanyanın Tuna birliği ittihadına muvafakat etmesi, şarap, turfanda m ve sebze ve saire gibi Fr ithalât eşyası hakkında hanlı gümrük tarifesi tatb kabul eylemesi gibi şartla la gelmiştir.

Bu iktısadî ve siyasî şa ileri sürülünce; Almanlar şark hudutlarının tashihi, lihat meselesinde müsava bi mukabil siyasî şartlar meyan edince; konferans zakeratı adeta çığırından rak darmadağınık bir ma ra arzetmeğe başladı.

Şimdi konferansın bu d nık safhasında bulunuyo Konferans müzakeratının derece dağılması, tamirat delinin yalnız bir malî m olmadığına ve Fransa ile manya arasındaki karışık sî münasebetlerin mihv teşkil ettiğine bir delildir. le anlaşılıyor ki tamirat

Fabrikatörlerin Mevaddı Iptidaiye Hakkında Müracaatları

Ekonomi

Muafiyetler hakkında bir müracaat

Fabrikatörler kontenjanın B. listesindeki maddelerin A listesine naklini isteyorlar

Sanayi birliği hükûmete yeniden ve mühim müracaatlarda bulunmuştur. Teşviki sanayi kanununa merbut mevaddı iptidaiye muafiyetleri listesi beş seneliktir ve bu listenin müddeti 26 Temmuzda bitmektedir. Fabrikatörler henüz hazirana ait mevaddı iptidaiyelerini bile almamışlardır. Bunun için Fabrikatörler Haziran ve Temmuz aylarına ait mevaddı iptidaiyelerin hep birden verilmesini istemektedirler. Fabrikatörler aksi taktirde fabrikaların devamı mesaisine imkân görememektedirler.

Fabrikatörler kontenjanın B. listesinde bulunan mevaddın A listesine naklini istemektedirler. Bu süretle mevaddı iptidaiyenin temamen kontenjan harici olmasının teminini istemektedirler.

Bulgaristan ve Yunanistanla ticaretimiz

Bulgaristan ve Yunanistanla ticari münasebatımızın inkişafını temin için tedbirler almak üzere teşekkül etmiş olan komitelerin mesaisi hayli ilerlemiştir.

Yunanistanla olan ticari münasebat kısmına bakan komite dün öğleden evvel toplanmıştır. Komite mesaisinin mühim kısmını bitirmiştir. Gelecek içtimada kararlar tasnif edilecektir.

Bulgar işlerine bakan komite de mesaisini ikmal etmek üzeredir. Komite, Bulgaristanla münasebatı ticariyede bulunan tacirlere mektuplarla bazı süaller sormuştur.

Fabrikalara verilecek diploma ve madalyalar

Sanayi birliği geçen seneki yerli mallar sergisine iştirak eden fabrikalara ait diploma ve madalyaları hazırlamıştır.

Bunlar Galatasaray lisesinde 15 Temmuzda tevzi edilecektir.

25 vagon buğday geldi

Dün şehrimize 25 vagon buğday gelmiştir. Buğday fiatleri tabii seviyesini muhafaza etmektedir.

Yağmurlar

Ticaret borsasının neşrettiği günlük hava raporuna nazaran salı sabahından çarşamba sabahın kadar Giresuna, Samsuna 1, Ereğliye,Orduya 2, Halkalıya 7, Rizeye 9 milimetre yağmur yağmıştır.

İlk lâstik fabrikası

Memleketimizde ilk lâstik fabrikası olarak yapılan Haliçteki fabrikanın inşaatı bitmiştir.

Fabrika yakında faaliyete geçecektir.

Konyada yerli mallar pazarı

Konyada yakında açılacak yerli mallar sergisini hazırlamak üzere şehrimizdeki yerli mallar pazarı müdürü Hayri B. Konyaya gitmiş ve beraberinde sergide teşhir edilmek üzere Sanayi ve Maadin Bankasına merbut fabrikaların mamûlât nümunelerini götürmüştür.

Londra borsası

LONDRA, 30 A.A. — Harp istikrazının tahvili ihtimali Cité'de yeni baştan mevzuu bahsolmağa başlamıştır. Bazılarının pek yakında tatbik edileceğini söylemekte oldukları bu tedbir ile tahvil edilecek para mikterı 2.000.000.000 a baliğ olacaktır. Bu tedbir, iki aydan beri İngiltere bankası zimamdarları tarafından tetkik edilmekte olup hali hazırda mevzuu bahsolan nokta, tedbirin tatbiki için zamanın münasip olup olmadığıdır, yoksa tahvil prensibi umumiyetle kabul edilmiştir.

Bu tahvil muamelesinin pek yakında icra edileceği haberi, bazı hâmillerin harp istikrazları tahvilerini tasfiye etmelerini intaç etmiştir, maamafih bu tasfiye muamelesi, mutedil olmuştur. Fakat Lausanne'dan gelen gayri müsait haberlerin hazinenin kararı üzerinde tesir icra etmesi muhtemeldir.

Bugün Cité'de diğer bir şayia daha dolaşmıştır. O da iskonto fiatının tenzili ihtimalidir. Bu ihtimal yarın tahakkuk edecektir.

Diyarıbekir'de bir sergi

DIYARIBERİK, 30 A.A.) — Bugün Diyarıbekir Halkevinde koza, ipek ve ipekli kumaştan mürekkep bir sergi açıldı. Bu sergiye bir çok Diyarıbekirli ipekçi iştirak etmiştir. Sergi büyük bir alâka uyandırmıştır.

BORSA

30 Haziran 1932

Akşam Fiatları

İstikrazlar		Tahvilât	
Ist. dahili	96,50		
Şark d. yolları	2,90	Elektrik	5,—
D. Muvahhide	44,75	Tramvay	4,95
Gümrükler	6,—	Tünel	5,—
Saydı mahi	4,25	Rıhtım	19,50
Bağdat	5,25	Anadolu I	28,80
T. askeriye	5,25	» III	27,75
İzmir Belediye istikrarı	94	»Mümessil	24,90

Esham			
İş Bankası	9,25	Terkos	26,—
Anadolu	17,45	Çimento Ar.	8,45
Reji	4,15	Ünyon dey.	19,—
Şir. hayriye	14,50	Şark dey.	1,85
Tramvay	44,75	Balya	2,—
Umumi sigorta	10,30	Şark m. ecza	2,40
Bomonti	21,10	Telefon	14,25

Çek fiatları

Paris	12,03	Prağ	15,92,5
Londra	767,5	Viyana	4,3910
Nüyork	47,27,5	Madrit	57,75
Milano	9,34,5	Berlin	1,99,12,5
Brüksel	3,39,98	Varşova	4,21
Atina	70,97	Peşte	3,9814
Cinevre	9,42,5	Bükreş	80,93
Sofya	66,85	Belgrat	30,14
Amisterdam	1,1705	Moskova	1087,50

Nukut (satış)

	Kuruş		Kuruş
20 f. Fransız	171,—	1 şilin, Av.	26,—
1 isterlin	773,—	1 pezeta	16,—
1 dolar	212	1 mark	50,—
		1 zolti	24,—
20 liret	217,—	1 pengo	30,—
20 f. Belçika	112,—	20 ley	24,—
20 drahmi	42,—	20 dinar	74,—
20 i. İsviçre	822,—	1 Çernoveç	—
20 leva	25,—	1 Altın	9,27
20 florin	85,—	1 Mecidiye	45,—
20 kur Çek)	125,—	1 Banknot	2,51—

Son kayıt Günü

Tehacüm üzerine bir ay temdit edildi

Küçük esnafın Ticaret odasına kaydı müddeti dün akşam bitmekte idi.

Dün, Ticaret müdürlüğündeki cemiyetler mürakaba bürosunun önünde yüzlerce insan toplanmıştı. Büro büyük bir faaliyet sarfediyordu. Diğer taraftan cemiyetlerde de kayıt muamelesinin ikmali için çalışılıyordu.

Bütün bu gayretlere rağmen binlerce küçük esnafın kaydı dün akşama kadar ikmal edilememiştir. Bunun üzerine müddet bir ay daha temdit edilmiştir.

Belediyede

Susuz Çeşmeler

Boruları tamir edilerek su verilecek..

Edirnekapı haricinde bazı mahallelerde su bulunmadığı, çeşmelere iyi taksimat yapılmadığından halkın susuz kaldığı hakkında Belediyeye bir şikâyet vaki olmuştur. Belediye meseleyi tetkik etmiş hakikaten bu civarda çeşmelerde su bulunmadığı tesbit edilmiştir. Su yolları muayene ve teftişe başlanmıştır.

Cihangirde yeni bir cadde

Belediye Cihangirde yeni bir cadde açmağa karar vermiş ve burası 25 bin liraya ihale edilmiştir.

15 gün set kararı

Fırıncı Haşim B. hakkında bundan iki sene kadar evvel 15 gün müddetle Belediyece set kararı verilmişti. Bu karar o vakitten beri muhtelif sebeplerle tatbik edilememişti. Bu kararın ahiren Belediye Sulh mahkemesi tarafından tetkikine başlanmıştır. Mahkeme kararı tasdik ederse Haşim Beyin fırınları 15 gün müddetle kapanacaktır.

Vaktinde işe gelmeyen memurlar

Müfettişler Belediye dairelerinde yaptıkları teftişler neticesinde memurların sabahları erken gelmediklerini tesbit etmişlerdir. Müfettişler dün sabah jurnalların imzasında hazır bulunmuşlardır.

Meyvahoşta oktruva tahsil eden adam

Meyvahoşta Belediye namına oktruva resmi tahsil edildiğine dair vaki ihbar üzerine başlanan tahkikat devam etmektedir. Henüz resmi tahkikat bir neticeye vâsıl olmadığından şimdiden rakama istinat eden müspet bir şey söylenemez. Binaenaleyh dünkü akşam gazetesinde verilen bazı malûmatı bu noktadan kaydı ihtiyatla telâkki etmek lâzımdır.

Mevaddı müştaile hangi maddelerdir?

Şehre dahil olan mevaddı müştailenin perakende bulunmıyarak hususi depolarda hıfzı lâzım gelmektedir. Bazı şirketler bazı madde leri mevaddı müştaileden addetmiyerek depolara sokmamaktadırlar. Belediye ahiren mevaddı müştailenin hangi maddelere itlak edileceğine dair Şurayı devletten bir karar almış ve keyfiyeti alâkadar müesseselere tamim etmiştir.

Poliste

Sahte Talebe

Cebinden vesikalar ve sahte mektep mühürü çıktı

Küçükpazar polis merkezi bir sahtekâr tevkif etmiştir.

Üzerinde askeri baytar mektebi elbisesi bulunan 25 yaşlarında bir adam akşam üzeri Küçükpazarda sebzehali caddesinden geçerken orada bulunan arzuhalcı Nazmi efendi isminde birisi polis nokta memuruna bu adamı göstererek kendisini çok iyi tanıdığını ve baytar mektebile hiç bir alâkası olmadığı halde bu elbise ile dolaşması şayanı dikkat olduğunu söylemiştir.

Bunun üzerine nokta memuru bu şüpheli talebeyi karakola davet etmiştir. Karakolda yapılan tahkikatta bu adamın Ali Naci isminde birisi olduğu ve hakikaten baytar mektebile hiç bir alâkası bulunmadığı anlaşılmıştır.

Ali Nacinin üzeri arandığı zaman cebinden, üzerinde "Konya erkek lisesi" yazılı sahte bir mühür, altında Halit imzası bulunan ve bu sahte mühürle mühürlenmiş sahte bir askeri baytar mektebi vesikası, Harbiye mektebine hitaben yazılmış ve altında topçu miralayı Cemil imzalı sahte bir kolordu vesikası ve daha bir çok evrak bulunmuştur.

Polis 2 inci şube müdiriyetinde yapılan tahkikat esnasında bu adamın sabıkalılardan olduğu anlaşılmıştır.

Ali Naci geçen sene de ayni şekilde sahte elbise ve vesikalarla harbiye mektebine müracaat etmiş ve mektep idaresi bundan şüphelenerek kendisini yakalayıp polis 2 inci şubesine teslim etmişti. Bu yüzden poliste parmak izi vardır. Tahkikat devam ediyor.

İkinci kattan aşağı

Gedikpaşada oturan Madam Martinin oğlu 10 yaşında Mığırdıç evin ikinci kat penceresinden düşerek tehlikeli surette yaralanmıştır.

Bir kadın çiğnendi

Şoför Ahmedin idaresindeki otomobil Keresteciler caddesinde Ayşe hanım isminde bir kadına çarparak ağır surette yaralamıştır. Kadın hastaneye kaldırılmıştır.

Dut ağacından düşen çocuk

Büyükderede Rıza efendinin oğlu 7 yaşlarında Cahit dut ağacına çıkarken müvazenesini kaybederek düşmüştür.

Sukut esnasında yerde bulunan sivri bir ağaç parçası çocuğun karnına saplanarak ağır surette mecruhiyetine sebebiyet vermiştir. Çocuk hastahaneye kaldırılmıştır.

Kumar!.

Karaköyde Kara Mustafa Pş. caddesinde Ali ve Şükrü kahvede kumar oynamaktalarken cürmü meşhut halinde yakalanmışlardır.

Kadına dayak

Fatihte Sultan Selimde oturan Şükrü Ef. zevcesi Muzaffer hanımdan 20 lira istemiş, Muzaffer hanım vermeyince bastonla dövmüştür.

Şükrü Ef. hakkında tahkikat yapılmaktadır.

Naciye H.ın katilleri bulunamadı

Çırpıcıda iple boğularak öldürülen Naciye hanımın katilleri hakkında polis ikinci şubesi tahkikatına devam etmektedir. Katiller henüz bulunmamıştır. Yalnız şüphe altında perükâr Mahmut, Kürt Haydar namı diğer Hido bulunmaktadır.

Ustura çekmiş

Kasımpaşada oturan tütün amelesinden Zehra hanıma ustura çeken ve lisanen tahkirde bulunan kahveci Osman yakalanarak hakkında tahkikata başlanmıştır.

Kimsesiz kız Talebe yurdu

Münasip bir medrese aranacak

İstanbul Halkevi teşkilâtı üçte iki nisbetinde ikmal edilmiştir. 9 komiteden mürekkep olması icap eden Halkevi'nin 6 komitesi bilfiil teşekkül etmiş; Köycülük spor, sergi ve resim komiteleri henüz toplanamamışlardır.

Bu komitelerin de yakında teşkiline çalışılmaktadır.

Halkevine aza kaydına devam edilmektedir. Hergün yeni birçok münevverler aza olarak müracaat etmekte ve kaydedilmektedirler.

İstanbul mekteplerindeki kimsesiz, fakir kız talebenin iaşe ve ibateleri için bir yurt tesisi teklif edilmişti. Halkevi İçtimaî Muavenet komitesi, bu teklifi müsait surette karşılamış ve üzerinde müzakereye başlamıştır.

Evvelki gün, Halkevi bütçesi heyeti idarede görüşülürken, İçtimaî yardım komitesi reisi Avni B. böyle bir yurda olan ihtiyacı çok suzişli bir lisanla izah etmiş ve bundan sonra yurdun bir an evvel tesisi muvafık olacağı fikri bir kat daha kuvvet bulmuştur.

Diğer taraftan öğrendiğimize göre, Vilâyet te kimsesiz Kız Talebe Yurdu ittihaz edilmek üzere münasip bir medrese binasının Halkevi İçtimaî yardım komitesi emrine tahsisine karar vermiştir.. Bu medrese binası tadil ve tamir edilerek her türlü esbabı istirahati havi mükemmel bir hale getirilecektir.

Baroda dünkü ictima

Geçen senenin hesabatı tetkik edildi

Baro heyeti umumiyesi dün Adliyede Baro dairesinde toplanmış, 1931 senesi hesabatını tetkik ve kabul etmiş, hesap müfettişleriyle heyeti idareden müddeti biten iki kişinin yerine yeniden iki zat intihap edilmiştir.

Takdiri kıymet işleri

Gayri mübadiller cemiyeti, takdiri kıymet komisyonunda işlerin batî gittiğini bildirerek, Gayrimübadillerin paralarından tahsisatları verilen mezkûr komisyon ve memurlarının da, diğer devlet dairelerı gibi sabahtan akşama kadar çalışdırılmasını Maliye Vekâletinden rica etmişti.

Ankaradan gelen hususî malûmata göre, Vekâlet, Cemiyetin bu teşebbüsünü nazarı dikkate almış ve Takdiri kıymet komisyonuna, mevcut işlerin bir an evvel bitirilmesini tebliğa karar vermiştir. Bu hususta bu günlerde resmi tebligat vuku bulacaktır.

Etıbba muhadenet cemiyetinde

Etıbba muhadenet cemiyeti bu sabah saat 10 da Halkevinde aylık içtimamı yapacaktır.

Maarifte

Talebe Birliğinde

Yakında bütün cemiyetler bir içtima aktedecekler

Talebe Birliği nizamname komisyonu mesaisini bitirmek üzeredir. Fakültelerde imtihanlar bittiği cihetle, yakında bütün talebe cemiyetlerinin iştirakile Halkevinde bir içtima yapılarak nizamname tetkik ve müzakere edilecektir. İçtimada talebe yurdu meselesi de görüşülecek, Darülfünun arkasında tadilen vücude getirilen yurt binasının bir an evvel açılması için temenniyat ve teşebbüsatta bulunulacaktır.

Lozan günü

24 temmuz Lausanne sulhunün yıldönümünü tesit için Hukuk fakültesi Talebe Cemiyeti hazırlıklara başlamıştır. Bu seneki merasimin her senekinden daha parlak olmasına çalışılmaktadır. Bu hususta bir program yapılmaktadır.

Pendik'te kamp

Lise, ve muallim mektebi talebesi yarın askeri kampa çıkacaklardır. Kamplar Pendik sahillerin de hazırlanmıştır. Kamp 15 gün devam edecektir.

Tarih hocaları gittiler

Tarih kongresine iştirak edecek İstanbul muallimleri dün Ankaraya gitmişlerdir. Ayni trenle Darülfünun tarih müderrislerinden 20 profesör de Ankaraya gitmiştir. Profesörler kongreye münekkit ve müşahit olarak iştirak edeceklerdir.

Profesörlerin ikametine Ankara orta mektebi tahsis edilmiştir..

Veda müsameresi

Sultanahmetteki terzilik mektebi bu sene mezunları dün bir veda müsameresi vermişlerdir.

Mektepten bu sene 12 talebe mezun olmuştur.

Vilâyette

Vezinlerin Tevhidi

Vilâyet bu hususta halkı ikaz edecek

Yeni ölçüler ve vezinler kanunu 933 kânunusanisinde tatbik mevkiine girecektir. Bu hususta vilâyet tertibat almağa başlamıştır. Ölçü ve vezinlerin tevhidi köylülere anlatılacak ve tevhit başlanğıcında bazı esnafın ihtikâr yapmasına mani oluna caktır.

Mitinge lüzum yok

Bulgaristanlı Halim Bey isminde bir zat, geçen hafta Bulgaristanın bir köyünde Türk köylülerine vaki olan tecavüzü protesto etmek üzre miting yapılması için vilâyete müracaat etmiştir.

Bu işle alâkadar bulunulduğundan miting yapılmasına lüzum olmadığı bildirilmiştir.

Rum heyeti mütevelliyesi

Beyoğlu Rum heyeti mütevelliyesi azası dün vali muavini Ali Rıza Beyi ziyaret etmiştir.

Bazı esnafın şikâyeti

Bazı esnaf vilâyete müracaat ederek cemiyetlerine verdikleri aidatın fazlalığından şikâyet etmiştir.

Vilâyet bu hususatı ticaret müdüriyetinden sormuştur.

Yaş meyve Ambalajı

Beklenen Alman mütehassıs geldi

Sebze ve meyvelerin tazeliğini kaybetmeden uzun müddet muhafazasını ve uzun mesafelere naklini temin eden bir ambalâj şekli ihtira eden Alman mütehassıs M. Kühl dün vapurla Hamburgtan şehrimize gelmiştir.

M. Kühl vapurda Ticaret odasından Hakkı Nezihi, Ofisten Avni, bahçecilik ve meyvecilik mütehassısı Lûtfi Arif Beyler ve Halkalı ziraat mektebinden iki zat tarafından karşılanmıştır.

Hamburgta fahri ticaret mümessilimiz tarafından mühürlenen ve içinde meyveler yerleştirilmiş olan sandıklar M. Kühl'ün yanında bulunmakta idi. M. Kühl heyete sandıkları göstermiş ve mühürleri muayene ettirmiştir. Mütehassıs bundan sonra başka bir salonda heyet azasına kendi usulile ambalâj yaparak Hamburgtan getirdiği elmaları göstermiştir. Maamafih dün vapurda kat'i bir muayene yapılamamıştır. Gümrük idaresile sandıkların kontenjana tabi olup, olmadığı hususunda anlaşılamadığı için sandıklar dün çıkarılamamıştır.

Rusyadan gelecek makinalar

Milli sanayiimizin inkişafı için Rusya'dan celbedilecek makinelere ait muamelât ikmal edilmiş gibidir. Bu makineler 8 milyon dolar kıymetindedir; bedeli, evvelce de yazdığımız veçhile, memleketimizden Rusyaya eşya ihraç etmek suretile 25 senede tesviye edilecektir. Celbedilecek makineler yeni tesis edilecek şeker ve mensucat fabrikalarile Zonguldak kömür madenlerinde yapılacak yeni tesisatta istifade edilecektir.

Yangın söndürme aletleri

Bir çok daireler yangın söndürme aletleri mübayaa etmektedirler. Fakat tazyikli yangın söndürme aletlerinden bir kısmının muvafık neticeler vermediği görülmektedir. İktisat vekâleti bir tamim göndererek bu gibi aletlerin satın alınmasında cinsine çok dikkat edilmesine evvelâ mütaaddit tecrübeler yapılması bildirilmektedir.

Rus ticareti hariciye mümessilliği

Rus Ticareti hariciye mümessili M. Hodorovski elyevm Moskova'da bulunmaktadır. M. Hodorovski'nin tahvilini talep ettiği ve yerine başka bir zatın tayin edileceği haber alınmıştır..

Varşova belediye reis muavini geldi

Varşova Belediye reis muavini ve refikası evvelki gün otomobille şehrimize gelmişlerdir.

Baytarî mütehassıs bugün geliyor

Ziraat Vekâleti tarafından baytarî mütehassıs olarak celbolunan Viyanalı profesör M. Welmann bugün ekspresle şehrimize gelecektir.

Mumaileyh Anadolunun her tarafında tetkikat yapacaktır.

Mübadele Türk heyeti müşavirliği

İnhisarlar umum müdürü muavinliğine tayin edilen Mitat Beyden inhilâl eden Muhtelit mübadele komisyonundaki Türk heyeti müşavirliğine Aptullah Naci beyin derdesti tayin bulunduğu haber alınmıştır.

---

deli meselesinin halli için Fransa ile Almanya mütekabil münasebetlerinin her safhasını şamil bir itilâfa varmalıdır.

* * *

Cenevredeki tahdidi teslihat konferansı Amerika Reisicümhurunun haykırışı ile uzun bir uykudan uyandı. Geçen kış ortası —2 şubat— açıldıktan ve bir müddet tatili faaliyet ederek ikinci müzakere safhası başladıktan sonra müzakerat tekrar tatil edilmişti. Konferansın teşkil ettiği üç teknik komisyonu aylardan beri tecavüzi silâhları tedafüi silâhlardan tefrik etmeğe çalışıyordu. Komisyonların bu faaliyetlerineticesi şu lâtife ile hülâsa edilmişti:

Sual — Bir top ne zaman tedafüî ve ne zaman tecavüzîdir?

Cevap — Bu, topun başında mı yoksa ağzında mı bulunulduğuna tabi olan bir meseledir.

Lâtife olmakla beraber, hakikatte teknik komisyonların vardıkları neticeyi de hülâsa ediyor:

İşte konferans bu derekeye sukut ettikten sonra ansızın Hoover'in bir teklifi karşısında kaldı. Amerika Reisicümhurunun teklifi, silâhların üçte bir nisbetinde tenzili gayesini istihdaf ediyor. Amerika teklifini Avrupa devletleri hürmetle dinlemeğe mecburdurlar. Çünkü Amerika hepsinin de alacaklısıdır. Bu tekliflerin arkasında şöyle zımnî bir mana vardır:

Kabul ederseniz borçlar hakkında müsaadekâr davranabiliriz. Kabul etmezseniz bu müsaadekârlığı istihkak etmiş olmazsınız.

Binaenaleyh bilhassa tamirat bedeli meselesinin müzakere edildiği bir sırada Avrupa devletleri tahdidi teslihat hakkındaki Amerika teklifini ciddî telâkki etmeğe mecburdurlar. Nasıl ki ciddiyetle telâkki edilmiş ve hürmetle mukabele görmüştür. Fakat o kadar. Amerika teklifini büyük devletlerden ancak İtalya, Rusya ve Almanya kabul etmişlerdir.

İngiltere Hariciye Nazırı bir nutuk irat ederek memnuniyet beyan etmiş ve İngilterenin hattâ daha ileri gitmeğe hazır olduğunu beyan etmiştir. İngilterenin daha ileri gidilmesi diye tavsif ettiği mesele de tahtelbahirlerin ilgası ve büyük harp gemilerinin tonilato mikdarının ve kruvazörlerin top hacimlerinin tenzilidir. Halbuki tahdidi teslihat müzakeratını altı senedir takip edenler bilirler ki bu tahdidi teslihatta ileri adım atmak değil, İngilizlerin müdafaa ettikleri noktai nazarları kabul etmek demektir. Malûmdur ki İngilizler öteden beri tahtelbahirlerin ilgasını talep etmişlerdir. Sonra açık denizlerin her tarafında üssübahrîleri ve kömür depoları olduğundan kruvazör hacimlerinin ve topların da daha küçük olmasında ısrar etmişlerdir. Diğer taraftan Amerikanın üssübahrîleri ve kömür depoları olmadığından daha büyük gemi inşasında ısrar etmiştir. 6 pusluk ve 8 pusluk top ihtilâfı Amerika ile İngiltere arasında denizlerin hâkimiyeti için uzun bir mücadele teşkil ettiği hatırlardadır. Binaenaleyh İngilterenin bu mukabelesinde hüsnü niyet görmek müşkül oluyor.

Diğer taraftan Fransızlar bu meselede daha az diplomatik davranmışlardır. Paul Boncour diyor ki: "bu derece karışık bir mesele bu kadar basit bir şekilde halledilemez." Filhakika Amerika teklifinin sadeliği teknik komisyonlarının acip mesaisile zihinleri perişan olan murahhasları şaşırtmıştır. Fakat teklifin en büyük kuvveti basit olmasındadır. Şimdiye kadar ayni mahiyette teklifler Rusya ve İtalya tarafından da ileri sürülmüştü. Rusyanın teklifi istihfaf ile karşılandı. Amerikanın teklifini o yolda telâkki etmek mümkün değildir. Fakat hükümsüz bırakmak için Fransanın alenen, İngilterenin de alttan alta çalıştığı anlaşılıyor.

Tahdidi teslihat meselesi hakkında söylenecek söz şudur ki bunun mukadderatı tamirat konferansının neticesine bağlıdır. Esasen bunları biribirinden ayırmak kolay değildir.

* * *

Almanya'nın dahilî vaziyeti karışıyor. Von Papen hükûmeti iktidara geçtikten sonra Hitlerist'lerin, sabık Brüning hükûmeti tarafından dağıtılan hücum kıtaatının tekrar teşkiline karar vermişti. Darbei hükûmete müşabih bir şekilde iktidara geçen Von Papen hükûmetinden memnun olmayan cenubî Alman hükûmetleri bu karara itiraz ettiler. Bunun üzerine Almanya'nın vahdetini bile sarsan bir ihtilâf belirdi.

Şayanı dikkat olan nokta şudur ki, ihtilâfın arakasında Almanyayı uzun zamanlardan beri ikiye ayıran Prusya ve cenubî Almanya davası gizlidir. Asırlardan beri Almanya'nın millî bir vahdet teşkil edememesine mani olan âmil diğer Alman hükûmetlerinin Prusyayı çekememeleri idi. Bu vahdet Bismarck'ın dehasile 1866 da Avusturyanın hezimeti, 1870 te Fransanın mağlûbiyeti ile tahakkuk edebildi. Ve bugün Prusyanın haleti ruhiyesine uygun olan Von Papen hükûmetine karşı muarız olan hükûmetler de Alman ittihadına en son iltihak eden Baviyera ve Wurtenberg gibi devletlerdir. Binaenaleyh Almanyadaki bu dahilî ihtilâf coğrafî olduğu için çok tehlikelidir. Fransanın Versailles sulhundan beri takip ettiği siyasetin esas hedefi, Almanya'yı dağıtmak yani Bismarck'ın yaptığını bozmaktı. Filhakika bu elde edilseydiAlsasLoren de geri alındığına göre, 1871 deki eser tamamile yıkılmış olacaktı. Almanya, on üç senelik iktısadî, malî ve siyasî tazyik altında vahdetini muhafaza etmiştir. Bu vahdetin müthiş tazyik altında sarsıldığı gibi bir neticeye varmak doğru olmamakla beraber, Fransada hâdiselerin alâka ve ümitle takip edildiği de bir hakikattir.

Ahmet ŞÜKRÜ

Milliyet

Asrın umdesi "MİLLİYET" tir.

1 TEMMUZ 1932

İdarehane: Ankara caddesi, 100 No.

Telgraf adresi: İst. Milliyet
Telefon Numaraları:
Başmuharrir ve Müdür: 24318
Yazı işleri Müdürlüğü 24319
İdare ve Matbaa 24310

ABONE ÜCRETLERİ:

	Türkiye için L. K.	Hariç için L. K.
3 aylığı	4 —	8 —
6 „	7 50	14 —
12 „	14 —	28 —

Gelen evrak geri verilmez — Müddeti geçen nüshalar 10 kuruştur. Gazete ve matbaaya ait işler için müdiriyete müracaat edilir. Gazetemiz ilânların mes'uliyetini kabul etmez.

BUGÜNKÜ HAVA

Yeşilköy askeri rasat merkezinden verilen malûmata göre bugün hava ekseriyetle açık olacak, rüzgâr şimali istikametlerden hafif surette esecektir.

30-6-32 tarihinde hava tazyıkı 764 milimetre en fazla sıcaklık 25 en az 13 santigrat kaydedilmiştir.

FELEK

Argo lûgati

Merak ve teşebbüs sahiplerinin (3000) kelimelik bir Argo Lûgati yaptıklarını gazetelerde okudum. Hattâ bu lûgatlardan bir kaçını da gördüm. Ben de naçizane bu lûgatları bilir bir yazıcı sıfatile bu teşebbüsten memnun oldum. Yalnız bazı kelimeleri yanlış kullanılmış gördüm. Meselâ: (Aftos piyos) kelimesi bu da kim oluyor manasına kullanılır.. Halbuki buna başka bir mana vermişler... Gönül ister ki; bu lûgatları kitaba dökmeden evvel şöyle bir anketten geçirseler!.. .

Göğüs hastalığı!

Efendim. Şu günlerde Ankara dönüşü, Ankara maçları hakkında lâflar oluyor... Malûm ya! Altıncı spor kongresi münasebetile Ankarada İstanbul — İzmir — Ankara muhtelitleri arasında futbol maçları yapıldı idi. Bu münasebetle birçok sözler, tenkitler falan filân oldu. Yarı yanlış yarı doğru.

Esasen bu maçlara muvaffak olmuş nazarile de bakamayız. Maksadım bu münasebetle bir bahse ilişmek ve bizim futbol hakkında söylenen bir sözden fırsat bularak bir hikâye anlatmak istiyorum.

Bir İzmir mütehassısı, Selânik muhteliti ismindeki takımın İstanbul ve İzmirdeki oyunlarını ele alarak diyor ki; "Bizim futbol tedenni ediyor. İstanbulda Galatasaray — Fenerbahçe muhteliti Selânik takımını ancak 2 — 1 ve 1 — 0 gibi fena şekilde yendi. İzmir de de pek parlak bir netice alınmadı.,,

Bu fikrin gazetelerde intişar ettiği gün Fenerbahçenin bahsedilen Selânik muhtelitini 4 — 0 yendiği haberi çıktı.. Bu hâdise tabiî bu mütehassısın yukarıya naklettiğim sözlerini darmadağın etti. Anlatacağım hikâye de budur.

Vaktile Tıbbiye mektebinde bir muallim talebesine ders veriyormuş; Mevzu göğüs hastalıkları imiş. Kendisini muayeneye gelen hastaya sormuş:

— Nerenizden muztaripsiniz?.

— Göğsümden. .

— Ne iş yaparsınız?

— Mızıkacıyım...

Bu cevabı alan muallim talebesine izah etmiş:

— Efendiler, göğüs hastalıklarının sebepleri meyanında mızıkacılık ta vardır. Üflemek suretile çalınan çalgılar, ciğerlere fena tesirler yapar ve göğüs hastalıklarına sebep olur. (Mızıkacıya dönerek) ne çalarsınız?..

— Davul çalarım.. Cevabını almış.

Bu hikâyedeki muallim ile İzmirli futbol mütehassısı arasında bir benzeyiş vardır..

FELEK

Fennî Bahisler

Her nevi fotograf makinesile tabiî renkli fotograf çekmek imkânı hâsıl oldu

Amatör fotografçılar için mühim yenilikler - Tabiî renkli fotograf filmleri

Senelerden beri malûm olan tabiî renkli fotoğrafi, tabiatteki renkleri aynen taklit imkânını bahşedecek bir terakki mertebesine vâsıl olmuş bulunuyor. Şimdiye kadar bu iş için maddei iptidaiye olarak sureti mahsusada mamul camlar kullanılmakta olduğundan bazı muhassenatına binaen filmle çalışan fotoğraf makinelerini tercih eden amatörler tabiî renkli fotoğrafiden istifade edememekte idi. Buna çaresaz olmak ve alelıtlak her makine ile tabiî renkli fotoğraflar çekilebilmek için bafrikaların şu günlerde piyasaya film rulo, film plan ve film pak şeklinde yeni ve hususi mamulât çıkaracakları bildiriliyor. Bu yeni renkli fotoğraf filmlerinin kullanış tarzı alelâde film lerden farksızdır. Fotoğraf çekildiği zaman objektic önüne bir sarı filitre takılmakla en güzel tabiî renklerin filme tesbit edilmesi kabildir. Bu tarz fotoğraflar doğrudan doğruya film üzerinde bir pozitif olarak meydana geldiğinden ve renklerin kâğıda kopya edilmesine imkân olmadığından renkli filmler gün veya lâmba ışığına tutularak veya yahut projeksiyon aleti lie resim bir perdeye aksettirilerek temaşa olunur.

Renkli filmlerdeki prensip şimdiye kadar malûm olan tabiî fotoğraf camlarındakinin ayni olup ışıktan müteessir olan ince fotoğraf zarı için cam yerine film hamil vazifesini görmektedir. İmalât esnasında film ile zar arasına gözle görülemiyecek kadar küçük ve beherinin kutru bir milimetrenin takriben binde on beşi kalınlığındaki taneciklerden ibaret bir renk tabakası sıvanmıştır. Tabiatteki bütün renkler için esas teşkil eden kırmızı, mavi ve yeşil renklere boyanmış olan bu tanecikler biribirine iyice karışmış ve sıkışmş bir vaziyettedir. Bu çeşit bir renk tabakasını havi film sathına mikroskopla bakılıp taneciklerin fevkalâde büyüdüğünü farzedecek olursak, her birini ayrı ayrı görürüz.

Tabiî renkli bir fotoğraf filmine, fotoğraf alınmazdan evvel ziyaya tevcih ederek bakmak madeten kabil olsa bu takdirde yalnız beyaz renk görmemiz icap eder. Zira kırmızı+yeşil+mavi renk şuaatın imtizacından (Syuthèse additive) beyaz şuaat husul bulur.

Renk tabakası üzerine ziyadan müteessir olan fotoğraf zarı sıvanmıştır. Exposition esnasında objektiften geçip gümüş zerratına tesir edecek ziyanın evvelâ renk tabakasından süzülmesi için filmin boş tarafı yani zarı hâmil olmayan ters tarafı objektife tevcih edilmek suretile makineye yerleştirilmesi icap eder. Şimdiye kadar kullanılan tabii renkli fotoğraf camlarında bu noktaya dikkat etmek lâzımdı. Halbuki yeni filmlerde bunu düşünmek lüzumu yoktur. Zira fabrikaca yapılan ambalâj o şekildedir ki filmin makineye yanlış konması ihtimali varit değildir. Renkli filmlerin renkli camlara nazaran olan muahassenatından biri de şudur: Camla çekilen fotoğrafta alınacak resmin netliği buzlu cam üzerinde ayar edildikten sonra, camın şasesi ters konması dolayısile ziyadan müteessir olan zar buzlu cama nazaran taayyün eden netlik sathından camın kalınlığı kadar geride bulunur ve bu cüz'i fark körüğün objektife doğru bir buçuk milimetre kadar ileriye sürülmesile telâfi olunur. Halbuki filmlerin kalınlığı resmin netliğini gözle görülür derecede müteessir edecek mahiyette olmadığından film istimali halinde bu noktaya dikkat etmek lüzumu da kalmaz.

Aydınlatma = Exposition

Objektiften giren ziyanın filme yaptığı tesir şöyledir: Filmin beyaz ziya şuaatına maruz kalan yerlerinde (Yukarıda söylendiği üzere beyaz şuaat esas renklerin birleşmesinden hâsıl olduğundan) bu şuaat her üç renk tanecikleri rinden süzülerek taneciklerin arkasında bulunan gümüş zerratına tesi reder. Gümüş zerratı birinci banyoda tamamen kararır. Beyaz şuaatın filmde siyahlık hâsıl etmesi ile tıpkı alelâde fotoğraftaki gibi hakikate zıt bir resim, bir negatif vücut bulur. Bunu hakikate irca için siyah gümüş zerratı ikinci bir banyo delâletile halledilerek negatiften uzaklaştırılır.

Bu ameliye ile kırmızı, yeşil ve mavi taneciklerin şeffafiyeti iade edilmiş olacağından ışığa tutularak filme bakılacak olursa tekrar beyaz şuaat görülür. İkinci banyonun vazifesi yalnız birinci banyo neticesinde kararan gümüşü tardetmekten ibaret olduğundan birinci banyoda kararmayan zerrat ikinci banyodan sonra dahi ziyaya karşı olan hassasiyetlerini muhafaza ederler. Bu hal bütün diğer renklerin husulü noktasından mühimdir. Meselâ Exposition esnasında siyah renkli veya karanlık eşyadan objektife hiç bir şua aksetmiyeceği için fotoğraf cam yeya filminin bu kısımlara tekabül eden noktalarındaki gümüş zerratı hiç tebdili şekletmez. Binaenaleyh birinci banyoda mezkûr zerrat kararmıyacağı gibi ikinci banyoda da evsaflarına halel gelmeksizin ziyaya karşı hassasiyetleri baki kalır. Şu halde ikinci banyo neticesinde film üzerinde bulunan gümüş zerratı ya bir lâmba veya gün ışığına tutularak ziyalandırılmak ve tekrar banyo edilerek (üçüncü banyo) karartılmakla negatif yerine hakiki bir pozitif elde edilmiş olur.

Meselâ mavi rengi ele alır ve filmin kısmen bu renk şuaata maruz kaldığını kabul edersek bu takdirde malûm banyoları müteakip filmin mavi tanecikleri yanında bulunan kırmızı ve yeşil tanecikler kararmış gümüşle kapanacağı için şeffaf kalan yalnız mavi tanecikler görünür ve böylece mavi renk hâsıl olur. Diğer renkler renk taneciklerinin muhtelif nisbetlerde kararmasından ve muhtelif ren kşuaatının imtizacından vücut bulur. Renk şuaatının imtizacı hâdisesi ayrıca tetkike şayan optique bir mevzudur.

Bütün bu izahat yek nazarda biraz muğlâk görünüyorsa da fotoğraf cammda resmin ne suretle hâsıl olduğunu bilenler için renkli fotoğraf prensibinin anlaşılması pek basittir.

Hülâsa işin amatörleri alâkadar eden en mühim ciheti lâaletayin her makine ile renkli fotoğraf çekilebilmesi ve ziya kuvveti yüksek olan objektiflerle estantane fotoğraflar dahi alınabilmesi imkânıdır.

Berlin san'at mektebinden:
Ferdi Nafiz

RADYO

Bugünkü program

İSTANBUL (1200 m.) — 18 gramofon, 19,5 alaturka saz, Vedia Rıza ve Cennet Hanımların iştirakile 20,5 gramofon, 21 alaturka saz, İnci ve Belkis Hanımların iştirakile 22 tango orkestra.

BÜKREŞ (394 m.) — 19 Radyo darülfünunu, 19,5 Puccininin Bohem operası.

BELGRAD (429 m.) — 20 gramofon, 20,20 konferans, 21 opera parçaları, 23,50 akşam konseri.

ROMA (441 m.) — 20,50 gramofon, 21,45 randevu isminde bir komedi, 23,40 muhtelif konser.

PRAĞ (488 m.) — 20 şarkı,21,30 konser, 23 saat ayarı, 22 orkestra.

VİYANA (517 m.) — 20,10 saat ayarı, gün haberleri ,yarınki program, 20.20 konser, 20,50 Haydenden parçalar.

PEŞTE (550 m.) — 20,10 salon orkestrası, 21,15 komedi, 23,10 Çigan.

VARŞOVA (1411 m.) — 20,15 muhtelif, 20,35 Vilnadan nakil 21 senfoni, 23 dans havaları.

BERLİN (1635 m.) — 20 Günün haberleri, 20,15 doktorun tavsiyeleri, 21 Munihten naklen senfoni, 23,35 Berlinden naklen konser,23,50 hava raporu, Mütebaki gün haberleri, sonra dans havaları.

Dr. Celâl Tevfik

Zührevî ve idrar yolu

hastalıkları mütehassısı:
Sirkeci Muradiye caddesi, No 35.

Bursa kız san'at mektebinde sergi

Üç sene evvel 23 mevcutla açılan bu müessesede şimdi 140 talebe var..

BURSA muhabirimiz yazıyor: Maarif vekili merhum Necati Bey namına izafetle şehrimizde açılmış olan Kız San'at mektebinin üçüncü devir senesi güzide ve kalabalık davetliler huzurile tes'it edilmiştir. Coğrafya muallimi Memduh Turgut Bey, üç sene evvel yirmi üç mevcutla açılmış olan bu kıymetli irfan muessesesinin bugün 140 dan fazla talebesi olduğunu, mütehassıs muallimlerin yorulmak bilmeyen gayretlerile gece derslerinden de müsmir neticeler elde edildiğini beyan ederek halka, hükûmete ve mektebin talim heyetine şükran hislerini beyan etmiştir. Bunu müteakıp talebenin bir sene zarfında vücude getirdiği nefis san'at eserlerine ait sergi gezilmiştir. Burada, ipekli roplar, çocuk elbiseleri, şapkalar hayret ve takdirle nazarı dikkati celbetmiş, muallim Saadet Hanımın çok san'atkârane bir surette yaptığı resimler de sonsuz takdirler kazanmıştır. Mektebin tabahat kısmına ait olan mütenevvi reçel, pasta, kurabiye ve çukulatalar. Vali Fatin Beyin bir nüktesile ziyaretçilerin rağbet ve iştihasını bir kat daha arttırmıştır. Mektebin çok kıymetli müdürü Melek Hanım tarafından izaz edilen misafirler, tam mânasile bir san'at meşheri haline konulan müessese yi muvaffakıyetlerinden dolayı tebrik ederek ayrılmışlardır.

Koza istihsalâtı

Bir kaç seneden beri hükûmet tarafından köylüye tevzi edilmiş olan dut fidanlarının iyi yetiştirilmesi, havaların müsait şekilde devamı, tohumların temizliği, bu seneki koza istihsalâtının fazlalığına sebep olmuştur. Geçen sene 550 ilâ 600 bin kilo mikdarında koza yapan vilâyetimizde bu sene 800 bin kilo baş koza çıkacağı tahmin edilmektedir. Bu seneki kozalar randman itibarile de geçen seneye nazaran daha iyidir. Bunda da böcekçilik mektebi müdürü Tahir Beyin büyük yardımları olduğu anlaşılmıştır. Dört beş günden beri satış yeri olan (Koza) hanında mühim bir faaliyet göze çarpmağa başlamıştır. Bugünkü piyasada koza fiyatının vasatî 63 kuruşa satıldığı görülmüştür.

Bu fiyat hali hazır Avrupa piyasasına da tekabül ediyor demektir. Çünkü gelen haberler, Avrupa Balta Milâno piyasasında en iyi kozanın vasatî 3 lirete yani bizim paramızla 30 - 35 kuruş arasında satıldığı anlaşılmıştır. Gümrük tarifesi nazarı itibara alınacak olursa bu fiyatın Avrupaya muadil oldu demektir. Müstahsil şimdilik bu vaziyetten memnun görünmektedir. Fiyatların sukutu etrafında ki bir şayia mahalli bankaların da nazarı dikkatini celbetmiş olduğundan bankalar krediyi azaltmağa başlamışlardır.

Bir mütetabbip

Dün sabah Aydınlı Hüseyin isminde bir mütetabbip yakalanmıştır. Hüseyin, doktorum, diye bazı köylüleri aldatmış, tedavi edeceğim diye zavallıları dolandırmıştır. Cürmü meşhut halinde yakalanan Hüseyin Adliyeye teslim edilmiştir. Derviş.

Tapu sicil muhafızlıkları

Yeni sicil emlâk nizamnamesini tatbik etmek üzere, İsviçre de olduğu gibi, sicil muhafızlıkları ihdas edildiğini ve memurlardan bir kısmının tayin edildiklerini yazmıştık. İzmir mıntakası sicil muhafız müdürlüğü vekâletine Tapu ve Kadastro müdiriyeti umumiyesi başmüfettişi İsmail Hakkı Bey, muavinliğine de müfettiş Fuat Bey tayin edilmiştir. İzmir, Manisa Denizli, ve Aydın muhafızlıklarına tayin edilen Tapu ve Kadastro müfettişlerinden Feridun, Salih, Muhlis, Necmettin Beylerle Trabzon tapu müdürü Fevzi, Üsküdar tapu baş memuru Talât, Üsküdar tapu başkâtibi Eşref, Beyoğlu tapu idaresinden Muhsin Beyler mahalli memuriyetlerine hareket etmişlerdir.

Tapuda dört kişi açıkta kaldı

İstanbul Tapu müdiriyetine müdiriyeti umumiyeden gelen bir emirde dört efendinin kadro harici kaldığı bildirilmiştir. Bu emre göre Beyoğlu idaresinden Hayrullah ve Osman Nuri Beyler, Tapu kayıt kaleminden Celil ve Şefik Efendiler açıkta kalmışlardır. Dün kendilerine tebligat icra edilmiştir.

Komşu memleketlerde

Hicazdaki İsyan neymiş

Tayyare ile niçin İngiliz askeri sevkedilmek isteniyor

Bağdattan , 5 tarihile Adana gazetelerine yazılıyor: Londradan gelen bir telgrafta:

" Hicazda İbni Refadenin isyan etti ve Hicaz hükûmeti kuvvetlerinin asıular üzerine hareket eden Şarki Erden hudutlarına doğru tekip ettikleri" diğer telgrafta da:

" İsmailiyeden 500 neferlik İngiliz kıtaatının Hicazdaki asıuları tedite Hicaz hükûmeti askerine yardım etmek üzere Bağdada harekete hazırlanmak için emir aldıkları" yazılmaktadır:

Hicaz isyanı hakkında mütenaki haberler gelmekte, Mekke civarında ve aşiretler arasında da isyan bastığı ve isyanın tevessü etmek istidadı olduğu, hattâ bunda İngiliz pamağı olduğu şayi olarak tekzip edildiği söylenmekte idi.

Son haberler İbni Refade etibaının dört yüz silâhlı olduğu ve olduğu Akabe mıntakasında yürücek içecek fikdanından dolayı sıkılmış ve mukavemetten âciz bir halde kaldıkları merkezindedir.

Burada Mısırdan gelecek askeri Hicaz isyanına karşı mı yoksa Kürt isyanına karşı mı olduğu sorulmuştur.

Kürt isyanı bastırılmış ve Barzan şeyhi İrana iltica ederek İran hükûmeti de kendilerini takibe başlamıştır olduğuna nazaran gelen askerlerin buna karşı olmıyacağı anlaşılır.

Bağdat - Tahran dostluğunun bu işi temin edeceği ümit edilmektedir.

Bir mesele daha var. İrakta İngiliz Tayyare istasyonunun muhafazası için ücretli Âsuri askeri tertip edilmişti. Bunlar vaktından evvel her ne sebepten ise — terki hizmete karar verdiklerinden gelecek askerlerin bunların yerine kaim olacağı da hatıra gelir. Lâkin yeni muahede mucibince bu muhafaza işi rak hükûmetine ait olduğundan bu sebeple İngiliz askeri gelmesine lüzum olmadığı gibi, muvazzaf Âsuri muhafızların temerrüdüne ve grev yapmasına da sebep ve ihtimal görülmüyor.

Zaten Bağdat hükûmeti bu gibi ücretli askerlerin yerine nizami asker ikame etmiş ve yeni tensikatı yaparken icabeden tedbirleri de almıştır.

Bir rivayete göre İngiliz askeri gelmesinin Basra körfezindeki Arap emaretlerile alâkası vardır.

Hicazdaki vakayi üzerine İngiltere arasını tahkim etmek istiyor.

En son havadis bu askerin henüz Mısırdan hareket etmediğini ve hattâ hareketin tecil edildiğini bildiriyor.

Bu haberde İngilizlerin henüz Hicaz isyanına müdahaleye karar vermediğini göstermektedir.

Asılsız bir haber

Şehrimizde fransızca intişar eden bazı refiklerimiz dünkü nüshalarında İstanbul'da Rus emtiasını ihraç etmek üzere bir serbest mıntaka tesis edileceğine dair bir haber neşretmişlerdir. Bu habere göre, İstanbul'da Antrepolar tesis edilerek Rusya'dan gelecek eşya Yunanistan ve Balkanlara ihraç edilecektir. Bu haber hakkında dün şehrimiz Rus mehafilinde tahkikat icra ettik. Rus mehafilinde de bunu teyit edecek malûmat mevcut olmadıktan başka bu haber hayretle karşılanmıştır. Rusyanın Atina'da Ticareti hariciye nazırlığı mevcut olduğu gibi, Rus eşyası kısmen, Türk tüccarı tarafından Balkan memleketlerine ihraç edilmekte olduğundan İstanbul'da bir serbest mıntaka tesisine lüzum olmadığı beyan edilmektedir.

Milliyet'in Edebî Romanı : 20

Ölüler yaşıyorlar mı?

(Felsefi fantastique roman)

Yazan: HÜSEYİN RAHMİ

Sahifeleri karıştırdıkça hakikaten merakı calip satırlara tesadüf ediliyordu.

Mütalealarından bazılarını hulâsatülhulâsa işte naklediyoruz:

Flammarion'dan :

"Var olmak yahut olmamak,, (Hamlet) in bu mezarlık sahnesi her gün gözlerimizin önünde tekerrür edip duruyor.. Mütefekkirin hayatı ölümün mürakabesidir.

Eğer varlığı, insaniyeti hiç bir şeye isâl etmiyorsa, bu komedya nedir? Gerek ona yüz yüze bakabilelim ve yahut ki görmemek için başımızı çevirelim, ölüm hayatın en büyük hâdisesidir. Onu tetkik etmek istememek çocukluk havailiğinden ileri gelir. Zira uçurum önümüzde ap açık duruyor. Bir gün bu amansıza yuvarlanacağız. Mesele iskandili nâkabil bir derinliktedir. Ne kadar uğraşsak vakit ziyamdan başka bir şey elde edemeyiz. Bunun sonunu seçmek muhaldir kabilinden bir mazeret serdetmek mânasız bir korku ve tenbelliğin doğurduğu beyhude bir bahaneden başka bir şey değildir.

Önümüze dikilen bu muazzam istifham noktasının karşısında bir cevap istemeden durmak müşküldür.,,

"Âdil bir Allah var mı? O mu bizi yarattı? Yoksa onu bizim zayıf zihinlerimiz mi doğurdu? Kim kimin hâlik mahlûkudur bazan bilinmiyor. Adalet lâfzı da insanların uydurduğu boş bir söz müdür? Zavallı beşer bu haksızlık, bu fıskı fücur yolunda daha ne kadar sendeleyerek bir ısık aramak için yürüyeceksin?

"Adalet âşıkı büyük kalpli hassas adam kendini yokla.. Tabiatin yüreğine iyi temayüller de koyduğunu bazı bazı duyuyorsun değil mi? Bunlardan istifadene mani olan kimdir? Tabiat dediğimiz bu heyülâ da nedir? Onda bir azim, munsıf bir maksat, hayırlı bir gaye var mı? Yoksa bu koca kâinatın bigâne kaldığı adil ve insafla mütehassis olan yalnız bizim malûl dimağlarımız mıdır? Raşeler getiren ne büyük muammaların karşısındayız."

Şüphesiz öleceğiz. Hiç bir şey bu kadar muhakkak değildir. Üzerinde yaşadığımız bu toprak yuvarlağı güneşin etrafında yüz devir daha yaptıktan sonra sevgili kari hiç birimiz bu dünyada bulunmayacağız.."

"Ölüme karşı dehşetlenmek hiss zaafından gelen bir manasızlıktır. Bunda iki ihtimal var.. Ölünce ya mahvolup bütün bütün biteceğiz.. Yahut ki gözlerimizi bu hayata kapadıktan sonra bir ikinci âleme açacağız. Eğer bütün bütün ölecek isek hiç bir şey bilmiyecek, binaenaleyh ölümü hissetmeyeceğiz. Eğer bir ikinci hayata girerek yaşamakta devam edecek isek mesele inceden inceye tetkike değer bir mahiyet alır..

Bir gün bu vücut uzviyetimiz faaliyetinden kalınca bu cesedimiz milyonlarca molekül lere (molecules) inhilâl edecek.. Bunlar da nebatî, hayvanî, insanî diğer uzviyetlere karışacaklar.. Ayni cesedin basübadelmevte mazhariyeti yani dinlerin bu eski iddiaları artık kabule şayan görülmeyecek hurafeler sırasına geçmiştir. Ruhî fikir ve cevherimiz maddî uzviyetimizin dağılmasından sonra gene devam edecekse biz de ikinci hayata geçmek le sevineceğiz. Binaenaleyh o zaman şuurî hayatımız bu şimdikinden daha mütekâmil daha âli bir surette devam edecek demektir. Çünkü hilkatin doğrudan doğruya tekâmül tarihini tetkik edebileceğimiz seyyare ancak üzerinde yaşadığımız bu kürei arzdır. Ve burada da tekâmül kanununun basitten mükemmele doğru ilerlediğini görmekteyiz.."

"Ölüm nedir? Şimdiye kadar bu hâdisevi bize izaha çalışan dinlerden, mezheplerden, akidelerden hiç birisi bizi ikna edebilecek şümullü bir tarifte bulunamamışlardır. İşte bunun için bilmek ihtiyacile yanıyoruz. Ve bazıları da tabiat fena hiç bir şey yaratmaz, yapmaz kavline gidiyorlar.. Bu ise çok münakaşa götürür bir hükümdür."

"Düşünen bir fikir sahibi: "Öldükten sonra büsbütün mü mahvolacağız?" tefekkürü önünde bikayt kalamaz..

"Bu vâdide vehleten haklı gibi görünen bazı mütalealar da vardır. Öldükten sonra gene yaşamak istememiz bu varlığımıza çocukça bir ehemmiyet atfetmemizden ileri geliyor.. Büsbütün mahvolmamızı tabiat için büyük bir ziyan telâkki etmek gafletinde bulunuyoruz, biz de hilkatte ihmal edilemeyecek bir kemiyetiz. Halikin bizimle de meşgul olması revadır."

"Kabilinden mülâhazalar da dermeyan ediliyor.

"Filvaki ve hele ilmi hey'et noktai nazarından ferdî varlığımızın değil bütün insaniyetin bile zerre kadar hüküm ve ehemmiyeti yoktur. (Pascal) zamanındaki anthropo centrique, geocentrique sistemleri akidelerinden yani bütün felekiyatın bizim etrafımızda döndüğü ve bütün hilkatin merkezi insaniyet olduğu gafletlerinden uzağız. Üzerinde yaşadığımız bu arz nedir? Biz neyiz? Fezanın nihayetsizliği içinde kaybolmuş bir zerrenin üzerinde zerreleriz."

"Fakat efendim tabiat en küçük şeylerin içine en büyükleri sığdırmak mucizesile bizi hayretlere düşürüyor. Bir zerre de başlı başına bir kâinattır. Mademki düşünüyoruz, bu liyakat bizde vardır. Binaenaleyh biz de varız. Bu muammaların derinliklerine dalmak isteyenler baş dönmelerine tutularak sığlıkta kalıyorlar."

"Beklediğimiz cevapları bize dinler veremediler.. Veremiyecekler.. Bu esrarın huzuruna bunca mihraplar, bunca mabetler, bunca mabut heykelleri dikildi. Bunca alınlar secdelerde inledi. Lâkin bu muazzam muamma karşımızda hâlâ Asuriler, Keldaniler, kadîm Mısırlılar, Yunaniler, Romalılar ve kurunuvusta hıristiyanlığı zamanlarındaki heybetile duruyor. Dehhaş ve dilsiz.."

"İnsan kurbanlarile beslenen insan şeklindeki Allahların mabetleri yıkıldı. Hesapsız dinler söndü. Fakat lâyemutluğun şartlarını araştıran dinlerin bir akideye bağlanmaları düğümü önünde ezeli ve ebedî heyulâî simasile sanki onu anlamak isteyişimizdeki safetimize gülüyor.

Döne döne bu suali kendimizden soralım.. Ölümle imha mı olunacağız? Yaşamakta devam mı kalacağız? Hatiften bir cevap gelmiyor.. Buna akıllar hiç ermiyor.

Bu büyük muammanın mebnasını aramak için göklere yükselen dehaların kanatları çırpına çırpına yoruldu. Ve düştü.. Ruhun lâyemutluğu meselesi asrî ilimlerin müsbet bir hal suretine mazhar olamadı. Fakat bazılarının iddiaları veçhile muamma menfî şekilde de halledilmiş değildir.

(Devamı var)

SPOR

Fransa deniz sporları şampiyonası çok güzel cereyan etti ve geçen hafta bitti

Müsabakaların her seneki tarihten evvel yapılmasına sebep Olimpiyada iştirak edecek yüzücüleri seçmektir.

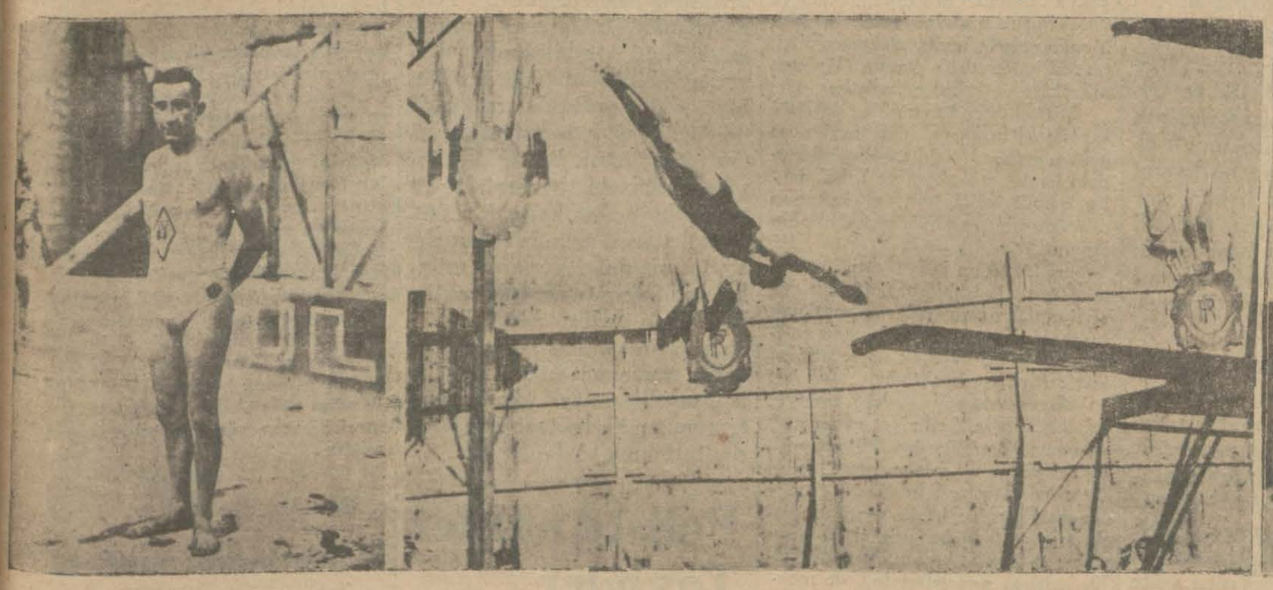

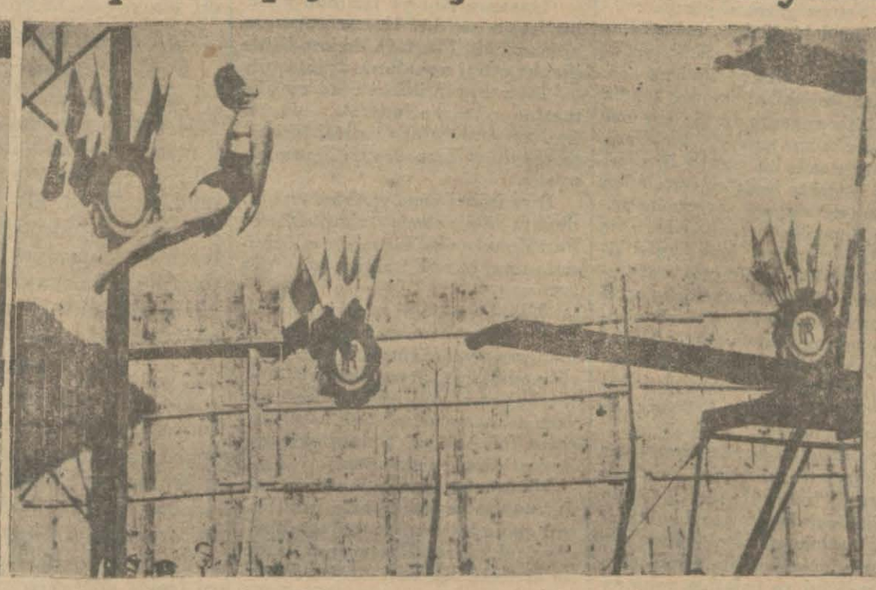

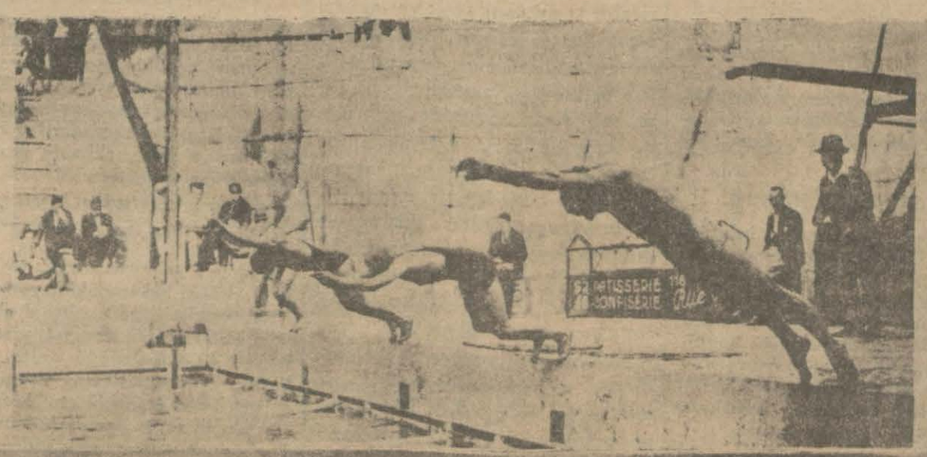

Fransada yüzme şampiyonaları metingi geçen hafta Marsilyada Chevalier Roze sports klübü havuzunda yapıldı. Müsabakaların bu sene vaktinden çok evvel yapılmasına sebep Olimpiyat müsabakalarının yaklaşmış olmasıdır. Müsabakalar ümit edildiği kadar kalbalık olmamakla ve tanınmış bir çok yüzücüler iştirak etmemekle beraber, umumiyet itibarile sporun bu sahasında şampiyon tanınmış olanların, harikulâdeliklerini muhafaza ettikleri görülmüştür. Havuz bir klüp için kâfi, fakat Fransa şampiyonaları için dar olduğundan Fransız yüzme federasyonu kadınlar için 1000, erkekler için 1500 metroyu proğramdan çıkarmağa mecbur olmuştur. Bu müsabakalarda da gene Taris, Cartonnet ve matmazel Godard ön safta idiler.

Yüz metreye on altı kişi iştirak etti. Denilebilir ki bu on altı yüzücünün hepsi de ayni safta gidiyorlardı. Müsabaka bir dakika on saniyede katedildi. Birinci gelen dilsiz ve sağır Talmone idi. 1 dakika 2 saniye 2/5 de müsabakayı katetti. Diğer müsabıklar 1.5—1.6 gibi vakitlerde sahayı geçmişlerdi.

Bu sene 1931 şampiyonlarının isimleri arasında fazla tebedül olmamış gibidir. Yalnız Matmazel Momson Alsaslı Guth tarafından mağlûp edildi. Diğ.erleri şampiyonluklarını muhafaza ettiler.

Taris yüz metreyi 1, 3/5 dakikada, iki yüz metreyi 2.15 4/5 dakikaya, dört yüz metreyi 4.50 4/5 dakikaya indirdi.

Diğer taraftan Yvonne Godard yüz metreyi 1.10 2/5, her iki artist terakki göstermemiş olsalar bile, formlarını muhafaza etmektedirler..

Cartonnet için de ayni müşahede yakındır. İki yüz metreyi 2.45. 1/5 dakikada almıştır. Noual ise yüz metreyi 1.13. 2/5 dakikada katetmiştir. Netice fena olmamakla beraber, beynelmilel sınıfa girebilmek için lâzım olan 1.10 dakikaya yetişmek için arada henüz saniyeler farkı vardır.

200 metre kulaç yukarıda yazdığımız gibi Alsaslı kadın Guth'te kalmıştır. Arka üstü yüzüşte yüz metreyi Humblot 1.20 de kazanmıştır .

Şampiyanlardan başka, bu müsabakalarda göze çarpanlar arsında Nisli Talmone vardır. Bu yüzücü Taris'den sonra Frasanın en iyi sprinter'lerindir. Alsaslı Diener de stili ile nazarı dikkati celbetmiştir.

Kendi havuzlarında müsabakalar yapılan Chevalier Roze sports klübünün âzasından da iki kişi Regis Novarre ve Brum şampiyonluğa namzet görünecek dercede muvaffakıyet göstermişlerdir.

Eskilerden Vandeplancke Geçen mevsime nazaran daha iyidir .

Kadın yüzücüler içinde Yvonne Godrad'dan sonra Solita Salgado ile Suzy İmbert fazla terakki göstermişlerdir.

Plonjona gelince, Nansili Lepage ve Parisli Rigodage şampiyon olmuşlardır. Lepage bu müsabakada kendisine gayet kuvvetli bir hasım bulmuştur: Poussard.. Çünkü birincisi 153.86, ikincisi 152.88 puvan almışlardır. Her ikisi de beynelmilel sınıftan olan bu iki yüzücünün müsabakası her noktadan güzel ve şayanı dikkat olmuştur.

Marsilya müsabakaları final günleri olduğu için ehemmiyetli olmuştur. Taris 200 metreyi 2.15. 4/5 te almakla beraber, o da kendisine kuvvetli bir hasım bulmuştur. Rakibi Diener bu müsabakayı 2.25. 4/5 te almıştır.

4×100 metreyi Clermond Ferrand 'ın Borocco ve Faye gibi iyi yüzücüleri olduğu halde müsabakayı Kolmardaki Sports tennis klübü kazanmıştır. Bu klüpten Diener 2.03. 2/5 ve Grether 2.07 de kazanmışlardır.

Yüz metrede arka üstü yüzüşte kadınlardan Solita Salgado 1.26 ile birinci Therèse Blondeau 1.30. 2/5 dakika ile ikinci gelmiştir .

Bu finallerden sonra anlaşıldığına göre, Losangeles Olimpiyatlarında Fransayı temsil edecek olanlar şunlardır:

Taris, Cartonnet, Yvonne Godard Poussard, Shoebel.

Racing Club Oynuyor

Bugün Taksim stadyomunda Fransanın en eski kulübü olan Racing Club ilk maçını Fenerbahçe takımı ile oynuyor. Oyuncular çarşamba günü şehrimize geldikleri için bugün tam manasile dinlenmiş bir vaziyette ve yol yorgunluğundan şikâyet edemiyecek bir haldedirler.

Maç bugün saat 5,5 ta başlayacaktır. Tahminimize nazaran bu oyun bu mevsimde seyrettiğimiz en güzel oyun olacaktır. Çünkü rakiplerimiz uzak Avrupa memleketi futbolcüleridir. Ve bilhassa futbolün hocası ve halihazırda üstatları olan müteaddit İngiliz takımlarile çarpışmıştırlar. Newcostet maçı daha unutulmamıştır.

Fransızların takımında yedi milli oyuncu vardır. Bilhassa, Tassin, Riu, Mairesse Gaby, Veinaute, Delfour, Schawath, Lhotka gibi... Oyuncular bütün Avrupanın tanıdığı ve çok sevdiği şahsiyetlerdir.

Fransızlar sistemi bizimki gibi açıklar vasıtasile oynanacaktır. Onun için her iki takım da ayni sistemi tatbik ederek oynayacaktır. Bugün Fransızlar şöyle çıkacaktır:

Tassin
Niko Mairesse
Riu Goutherouse Sahawath
Lhotka Debfour Vehap Veinaute
Gaby

Fransızların merkez muhacimi bizim İzmirli Vehaptır. Bu oyunda bizim mi Fransızların mi aldandığı meydana çıkacaktır.

Fenerbahçe ise şöyle çıkacaktır:

Hüsamettin
Ziya Yaşar
Fikret Muzaffer Cevat
Hadi Niyazi (M. Reşat) Zeki
Alâettin Lûtfi

Fenerlilere muvaffakıyet ve iyi bir oyun temenni ederiz.

Misafir oyuncular-dan birisi ne diyor?

Racing Klub oyuncularından Meinard dün demiştir ki:

— Bu seyahata çıktığımız zaman takımımız iyi bir halde değildi. Bunun zararını Belgrad'da gördük. Takımımız Zagrepte Yugoslaviya takımının şiddetli hücümlarına maruz kaldı, hatta Gradinski takımı da yorgunluğumuzdan istifade etti. Bugün takımımızın bu son maçlardan istifade ederek daha iyi bir şekilde oynıyacağını zannederim."

M. Meimard, Taksim stadyomunu görmüş ve maçın sert bir arazi üzerinde yapılacağından hiç memnun olmamıştır.

Bugünkü güreş müsabakaları

Bugün saat 2,30 da Beşiktaş kulübü güreşcilerile Kumkapı güreşçiler arasında bir müsabaka yapılacaktır.

Her sınıftan dünya şampiyonları

Ajans telgrafları Jack Sharkey'in Max Schmeling'i buvan hesabile mağlûp ettiğini haber vermişlerdi.

Hafta içinde gelen Avrupa postasında bu maç hakkında etraflı tafsilât var. Bu tafsilâta göre, Schmeling altı ravunta kadar büyük bir cevvaliyet ve isabet göstermiştir. Shakey ise, sikletinin faikiyeti sayesinde maçı puvan itibarile kazanmıştır.

72,000 seyircinin huzurunda yapılan ve 8,125,000 frank varidat temin eden bu maçın ravuntlarda geçirdiği safahatı naklediyoruz. Vakıa bu maçın varidatı bundan evvel yapılan meşhur iki boks maçından çok geridir. Carpantièr—Dempsey maçı 22 milyon Dempsey — Tunney maçı ise 65.000.000 frank temin etmişti.

Bu son maçtaki boksörlerin sikletleri şudur:

Schmeling	85.500 Kilo
Sharkey	93 Kilo

Ravuntlar ise şöyle cereyan etmiştir:

Birinci ravunt: — Her iki boksör yavaş yavaş yerlerinden kalktılar ve ringin ortsında karşı karşıya tedafü vaziyet aldılar. Birbirlerini etüt ediyorlar. İlk hafif yumruklarda etüdün alâmetleri seziliyor. Nihayet Sharkey Schmeling'e saldırıyor, o da soldan hafif bir sivinkle mukabele ediyor.

İkinci ravunt: — Schmeling gongu müteakıp hücuma geçiyor ve hasmının soldan yüzüne vuruyor, ve Sharkey iplere doğru geriliyor. Schmeling'in büyük bir maharetle bertaraf ettiği iki kroşesi boşa gidiyor.

Schmeling soldan çalışıyor ve mütemadiyen hasmının etrafında dönüyor. Fakat hasmı hiçte soğuk kanlılığını kaybetmiyor ve sağdan bir direktle Schmeling in burnuna indiriyor. Kalbe doğru ikinci bir yumruk daha..

Ondan sonra göğüs göğüse geliyorlar ve kong çalıyor.

Üçüncü ravunt: — Şimdi musaraa ciddi safhadadır. İki hasım, bütün kabiliyetleri ile ciddi suretle çalışıyorlar.

Schmeling de sağdan o kadar kaçırıyor, bu sırada Sharkey ikisi burnuna ve biri gözüne olmak üzere üç yumruk alıyor ve müşkül bir vaziyete giriyor. Bu ravuntta avantaj Schmeling'de.

Dördüncü ravunt: — Shmeling Amerikalı hasmının etrafında dönüyor. Fakat Sharkey hiç soğuk kanlılığını kaybetmeden sağ ve solları isabetle bloke ediyor. Yalnız soldan bir yumruk alınca, göğüs göğüse geliyorlar. Devre nihayetinde şampiyon çelengerin başına sağdan bir direkt iniyor. Shmeling yine faik..

Beşinci ravunt: — Sharkey göğüs göğüse gelmek istiyor ve rakibi bu tarz oyunu kabul ediyor ve Sharkey'in burnuna bir Swing görünüyor ve Sharkey iplere yıkılıyor. Alman boksör de soldan yüzüne üç yumruk alıyor. Derhal kendisini toplayarak kongtan evvel Sharkey'in çenesine bir direkt indiriyor.

Altıncı ravunt: — İki oyuncu biraz nefes alıyorlar.

Shmeling'in cidalini ve seyyaliyeti karşısında Sharkey bocalıyor. Maamafih sağdan uppercut indiriyor. Köşede göğüs göğüse geliyorlar. Sonunda Alman boksör faikiyeti alıyor ve rakibinin yüzüne doğru bir direkt indiriyor. ravuntun nihayetine kadar Sharkey bütün hücumları bloke ediyor. Avantaj gene Alman boksörde..

Yedinci raunt: Sharkey akroşe vaziyette rakibinin harekâtına mani oluyor. O sırada soldan birer yumruk taati ediyorlar. Akabinde Schmeling göğse bir direk indiriyor. Derken Schmeling yüzüne doğru biribiri arkasına iki yumruk alıyor. Ve bir uppercut'la cevap veriyor. Faikiyet Sharkey'de..

Sekizinci ravnd: — Şimdi Sharkey rakibinin etrafında dönüyor. Soldan bir mübadele.. Schemeling sağdan bir kroşede muvaffak olamıyor. Sharkey de sanki ayni nezaketle mukabele ediyormuş gibi, bir uppercut ile soldan kroşe de muvaffak olamıyor, artık uzaktan boks.. Arada bir, tehlikeli olmadığı âşikâr bir iki yumruk teati ediliyor. Oyun yeknesak bir manzara arzediyor. Faikiyet Sharkey'de

Dokuzuncu ravunt: — Bidayette Alman boksör tam hücuma geçmeden evvel soldan eşaner... Hücumdan sonra Schmelling iki eli ile vücude indiriyor. Ve Sharkey de sırası gelince, hücuma geçiyor ve Schmeling iplere takılıyor. Amerikalı sağdan çeneye iniyor. Ravunt bitiyor.

Onuncu ravunt: — Schmeling soldan bir kroşe alıyor. Amerikalı da soldan, direkt ve kroşe bir kaç tane iniyor. Sharkey hâkim.. Soldan oyunları gayet güzel.. Fakat Shmeling sağdan şakağa doğru çetin bir yumruk savuruyor.

On birinci ravunt: — Schmeling'in soldan güzel bir kroşesini müteakip, iki oyuncu göğüs göğüse geliyorlar. Sharkey'in yüzüne doğru sağdan ve soldan birer.. Fakat Amerikalı metin bir halde kendisini müdafaa ediyor ve sıhhatle mukabelede bulunuyor. Az sonra hücuma geçiyor ve Schmeling ravuntu yüzünü kapayarak bitiriyor.

On ikinci ravunt: — Müsavi surette avantaj. Sharkey midesinden kroşe alıyor. Sonra hâkimiyeti alıyor ve Alman boksörü rünü tehlikeye düşürecek tarzda, soldan yüze doğru birçok defalar iniyor. Fakat Alman sağdan yüze iniyor. Ve Sharkey'i hücumdan vazgeçirtiyor. Amerikalı çok geçmeden gene hücumda.. Yüzüne iki yumruk alıyor. Schmeling mütebessim.. O sırada Sharkey göze iniyor ve Schmeling'in kaşı çatlıyor. Sharkey son derece faik..

On üçüncü ravunt: — Mücadele çetin.. Sharkey gidip gelişlerinde faal.. Maamafih Schmeling de kuvvetli.. Ve hattâ ravuntu soldan ve sağdan çeneye inerek bitiriyor. Bu mücadele cidden çetin..

On dördüncü ravunt: — Schmeling hücumda. Sharkey midesine bir yumruk alıyor. Alman boksör artık eskisi gibi değil..

Onbeşinci ravunt: — Sharkey rakibine doğru yürüyor. Göğüs göğüse geliyorlar. Alman boksöründe artık faikiyet yok..

Nihayet hakem kararı: Sharkey her sınıftan dünya şampiyonu. .

Bu seneye kadarki dünya şampiyonlarının isimlere şunlardır:

Paddy Ryan	1880-1886
Jack Kilrani	1886-1889
John Sullivan	1889-1892
James Corbett	1892-1897
Bob Fitzsimmons	1897-1899
James Jeffries	1899-1905
Marvin Hart	1905-1906
Tommy Burns	1906-1908
Jack Johnson	1908-1916
Jess Willard	1916-1919
Jack Dempsey	1919-1926
Gene Tunney	1926-1929
Max Schmeling	1930-1932
Jack Sharkey	1932-

Vimbledon tenis şampiyonası

Çift erkeler, üçüncü tur: Van Ryn ve Allison (Amerika), Gregory ve Collins (İngiltere) yi 4/6, 4/6 mağlûp etmişlerdir.

Perry ve Hughues (İngiltere), Aoki (Japon) ve Rogers (İrlanda) yı 3/6, 3/6, 5/7 mağlûp etmiştir.

Menzel (Çekislovakya) ve Olliff (İngiltere), Fletcher ve George (İngiltere) yi 10/12, 5/7, 6/1, 6/3, 1/6 mağlûp etmiştir.

Tek hanımlar beşinci tur: Mistres Moody-Wills, Mis Round (İngiltere) yi 0/6, 1/6 mağlûp etmiştir.

Çift erkekler üçüncü tur: Borotra ve Brugnon, Wild ve Dewar (İngiltere) yi 3/6, 1/6 ve 6/8 mağlûp etmiştir.

Boussus ve Merlin (Fransa), Avory ve Ritchi'yi 4/6, 5/7, 1/6 mağlûp etmiştir.

Tek hanımlar, çeyrek final: Mis Heely (İngiltere) Mistres Whittingstall (İngiltere) yi 6/3, 6/4, 0/6 mağlûp etmiştir.

Helen Jacobs (Amerika), geçen sene finale kalmış olan Frabulein Krahwinkel (Almanya) yı 2/6, 6/4, 0/6 mağlûp etmiştir.

Madam Mathieu (Fransa), Betty Nuthall (İngiltere) yi 0/6, 3/6 mağlûp etmiştir.

Çift erkekler, üçüncü tur: Mik ve Satch (Japonya) lı 6/4, 10/12, 6/2, 3/6 ve 9/7 Grawford ve Hopman (Amerikalı) yı 2/6, 12/10 ve 6/2 mağlûp etmişlerdir.

Üçüncü tur: Mis Ryan ve Mis Jacobs (Amerika) lı, 6/2 ve 7/5 Mistres Lyctett ve Mistres Peaceck (Cenubi Afrika) lıyı mağlûp etmişlerdir.

Birinci Sahifeden Geçen Yazılar

Lausanne'da vaziyet dün de müphem geçti

(Başı 1 inci sahifede)

mütemayil olup olmadıklarını sormuştur.

Mümessillerin hepsi de, müsbet cevap vermişlerdir.

Almanyanın alacaklıları böyle bir müttehit cephe teşkil ederken her halde Amerikaya borçlu olduklarını hatırlamışlardır.

İngilterede intiba

LONDRA, 30. A. A. — Dün öğleden sonra Lausanne'dan gelen ve Alman metalibinin hiç te beklenilmiyen bir şekilde artmış olduğunu bildiren haberler, Londrada elim bir intiba tevlit etmiştir.

Hatta bazı akşam gazeteleri, Almanyanın yeni talebini "Ültimatom" diye tavsif etmektedirler.

Avam kamarasında heyecan, fevkalâde olmuştur.

İnkisarı hayal, umumî idi.

Siyasi mehafil efkârı umumiyesi, Lausanne ve Cenevre müzakeratına büyük ümitler bağlamıştır. Ve her iki müzakeratın yekdiğeri üzerine icrayı tesir etmekten hâli kalmıyacağını anlamıştır.

Tamirat, borçlar, tahdidi teslihat ve cihan iktisadiyatının ıslâh ve ilâsı meselelerinin birbirine bağlı olduğuna ve cihanı halen maruz bulunduğu müşkilâttan ancak saburane ve mütevazi mesai sayesinde tahlis etmek mümkün olabileceğine dair derin bir kanaat vardır.

Bütün bunlar, Lausanne'da olup biten şeylerin ne derecede merak ve iztirap ile beklenilmekte olduğunu gösterir. Binaenaleyh, M. Mac Donald'ın tatminkât beyanatı, bir nebze inşirah hasıl etmiştir.

M. Mac Donald'ın beyanatı

LAUSANNE, 30. A. A.— 6 davetçi devlet murahhaslarının içtimaında M. Mac Donald, evvelâ konferansın muzaaf gayesinin tamirat meselesini halletmek ve cihanın mali ve iktisadî buhranının halline çare aramak olduğunu hatırlatmıştır.

Lausanne konferansı, elde edeceği neticenin Amerikanın da iştirak edeceği cihanşumûl tesviye suretine intibak etmesi lâzım olmakla beraber, herhalde esaslı ve kat'i bir netice elde etmelidir.

Böyle bir tesviye sureti, kredi ve ticaretin yeniden ihyası için lâzım olan itimadı yeniden tesis edecektir.

Davetçi devletlerin içtimaı

LAUSANNE, 30. A. A. — M. Mac Donald, M. Herriot ve M. von Papen arasında bir saat süren müzakattan sonra 6 davetçi devlet murahhasları dün akşam saat 17 de Duchy şatosunda toplanmışlardır.

Konferans reisi, mesainin vaziyeti hakkında malûmat vermiş, şimdiye kadar tamirat meselesi hakkında bir itilâf elde edilememiş olduğunu ve fakat böyle bir itilâfa yaklaşılmakta bulunulduğunu söylemiştir.

Mumaileyh, her davetli devlet başına bir murahhas olmak üzere 6 azadan mürekkep bir tesvit komitesi ihdasını teklif etmiştir.

Bu komite hemen mesaisine başlamıştır.

Amerika perde arkasında

LONDRA, 30. A. A. — Morning Post gazetesinin Lausanne muhabiri, Amerikanın konferansın mesaisini idare etmeğe gizlice uğraşmakta olduğuna dair umumî bir intiba mevcut olduğunu kaydetmektedir.

Bir itilâfa vasıl olmak imkânsızlığı karşısında kalındığı takdirde meselelerin bir takım hal suretleri ihzar edecek bir komisyona tevdi edilmesi veyahut murahhasların siyasî hava değişinceye kadar tamirat meselesini bir tarafa bırakarak umumî iktisadî vaziyeti tetkik etmeleri derpiş edilmektedir.

Yediler komitesi teşkil edildi

LAUSANNE, 30. A. A.— Altı âza ile bir de riyaset mevkiini işgal eden M. Mac Donald'dan mürekkep olmak üzre dün akşam bir komite teşkil edilmiştir.

Bu komite, davetçi devletler heyetlerinin reislerine lâzım gelen tavsiyeleri ihtiva eden raporu mümkün olduğu kadar süratle tanzim eyliyecektir.

Ticaret nazırlarından mürekkep diğer komitenin mesaisi iktisadî ve malî meseleleri tetkik edecek olan umumî konferansı hazırlayacaktır.

M. Mac Donald lüzumlu gördüğü zaman beynelmilel tediyat bankasının murahhaslarını Lausanne'a davet için salâhiyeti kâmile istihsal eylemiştir.

Mumaileyh, ayni zamanda Macaristan ve Bulgaristan mümessillerini de davet edebilecektir.

M. Borah betbin!

VASHINGTON, 30. A. A.— Ayandan M. Borah, Lausanne konferansının zahiren akamete uğramış bulunması hasebile dünya iktisadî konferansının toplanmasının faydasız olacağını beyan etmiştir. Mumaileyh, birçok münakaşa ve müzakerelerden sonra tamirat meselesinin hâlâ intaç ve halledilmemiş olduğunu ilâve etmiştir. İktisat konferansı vaziyetin istikrarını ve borçlar meselesini nazarı dikkate almıyacak [illegible]

tir.

Temps ne diyor?

PARİS, 30. A .A. — Havas Ajansından: Temps gazetesi yazıyor:

Lausanne'daki dünkü müzakereler konferansın alacağı istikamet için kat'i olacak gibi görünüyor.

M. Mac Donald'ın şayanı takdir mesaisi, Almanyanın hiçbir şey mükabili olmaksızın tamirat bedellerinin basit ve sade bir surette iptallerini talep etmekte israr eylemesinden dolayı muvaffakiyete varamamıştır. M. Fon Papen'in formülü gibi bir formülün bir saniye için derpişi lâzım gelseydi hakikatte çok tenzil edilmiş bir miktar talep etmek suretile Almanyayi tamirat teahhüdatından kurtarmağa muvafakat edilebilirdi. Bu suretle Almanya Fransanın emnüselâmet fedakârlığı itibarile büyük bir menfaat te temin edilmiş olurdu.

Temps gazetesi bundan sonra,konferans akamete uğradığı takdirde Almanyanın bundaki mesuliyetinin daha şimdiden inkârı gayri kabil bir surette tezahür etmiş olduğunu,çünkü Fransanın en büyük hüsnü niyeti gösterdiğini ve uzlaşma yolunda bundan daha ileriye gitmenin mümkün olmadığını yazmaktadır.

M. Herriot Parise döndü

LAUSANNE, 30 .A. A.— M. Herriot, Paris'e gitmek üzere gece Lausanne'dan müfarakat edecektir.

Mümaileyh ,cuma gününü Paris'te geçirecek ve akşam tekrar Lausanne'a dönerek cumartesi sabahı oraya vasıl olacaktır.

Fransız başvekili, müteveffa Briand'ın cesedinin pazar günü Cocherel'e nakli merasiminde hazır bulunmuş olmak üzere cumartesi akşamı tekrar Lausanne'da hareket edecek ve pazartesi sabahı tekrar Lausanne'a dönecektir.

Şartlar

LAUSANNE, 30. A. A. — Havas Ajans ıkonferans divanının atideki neticelere vasıl olmak hususunda hemfikir ve mutabık bulunduklarını istihbaratına atfen yazmaktadır.

Evvelâ: Almanyanın tamirata ait taahhüdatı, Amerikanın alacaklarını ilgası şartiyle ilga edilecektir.

Saniyen: Almanya heman hükûmet tarafından teminatlı bono şeklinde 7 milyar altın markı beynelmilel tediyat bankasına tevdi edecek ve bu paralar Almanya tediye kabiliyetini istirdat ettiği zaman faiz getirecektir.

Alman heyetinin iki milyar Rahişmark teklif etmek suretiyle mukabelede bulundukları ve fakat mütehassıslarla görüşmek kaydini ileri sürdükleri, yalnız tamiratın ilgası hususunun Amerika tarafından borçların ilgası hususuna tabi tutulmasını kat'iyen redettikleri söylenmektedir.

Tarih Kongresi

(Başı 1 inci sahifede)

yin olunacak bir muallim kitabet vazifesini ifa edecekler ve seçilecek altı muallim de münazebe ile içtima müzakere ve kararlarını tesbit ile meşgul olacaklardır. Kongrede tarih tetkik cemiyeti azaları tarafından konferanslar verilecektir Darülfünun muallimleri içtima esnasında evvelce yazdıkları mütalea ve tenkitleri sistematik bir tarzda beyan edeceklerdir. Maarif cemiyeti azaları tenkitlere cevap vereceklerdir. Kongreye iştirakedecek muallimlerden hanımlar İsmet Paşa kız enstitüsünde, beyler de erkek lisesinde misafir edilmektedirler. Muallimlerin misafirkalacakları bu müesseselerin umumî nezaretine vekâlet müfettişlerindenBedri Bey memur edilmiştir. Kongreye Edebiyat fakültesinden 13, Hukuk fakültesinden 1, İlâhiyat fakültesinden 4, Tıp fakültesinden bir, Güzel San'atlar Akademisinden bir muallim iştirak etmektedir.

Lise, muallim mektebi ve orta mektep muallimlerinden de 210 muallim kongreye iştirak edecektir.

Ankara'da bir hırsız

ANKARA, 30.— Kapı açmak suretile Ankaranın muhtelif semtlerinde bir çok sirkatlar ika eden Halepli Beşir oğlu Hasan dün yakalanmış ve cürümlerini itiraf etmiştir.

Hasanın Yenişehirde İş bankasından Suat Saim, hariciyeden Feridun Cemal, erkânıharp miralayı Bekir Beylerle, divan murakiplerinden Âsım, Gazi muallim mektebi müdürü Avni Beylerin ve daha bir çok kimselerin evlerini soyan hırsız olduğu tahakkuk etmiştir. Hasanın yatağı bulunan Turan ve Ahmet Şükrü tevkif edilmişlerdir.

Mahkeme Kapısında Silâh sesi

(Başı 1 inci sahifede)

karken yapmıştır.

Hasanın Nuriye isminde genç bir karısı vardır. Hasan karısının amcasıoğlu Mustafa ile kendisine ihanet ettiği zehabına düşmüştür.

Bu zehapla ikinci ceza mahkemesine müracaat ederek, karısı ile Nuriyenin amca zadesi Mustafa aleyhine Zina davası ikame etmiştir.

Dün ikinci ceza mahkemesi bu davayı rüyet etmiş, tahkikat safhası ikmal edildikten sonra, Müddei umumînin mütaleası sorulmuştur.

Müddei umumî muavini Kâmil Bey cereyan eden muhakemede maznunların cürümleri sabit görülmediği için, beraetlerini istemiştir. Fakat heyeti hâkime kararını vermemiş, evrakın tetkiki ve kararın tefhimi için muhakemeyi başka güne bırakmıştır.

Maznunlar önde, davacı arkada mahkemeden çıkarlarken Hasan cebinde hazır tuttuğu tabancayı çekmiş ve Mustafanın üzerine ateş etmeğe başlamıştır. Bu esnada başka maznun ve davacı çağırmak üzere dışarı çıkmakta olan mübaşir önünde silâh patladığını görünce:

— Cinayet... diye haykırarak ters yüzüne geri dönmüş ve bu anda polis düdükleri, koşuşmalar, kadın çığlıkları da başlamış ve silâh atılan yer lâhzada bom boş kalmıştır.

Cani yakalanıyor

Mübaşirle beraber caninin arkasında bulunmakta olan bir tramvaycı derhal arkadan silâhlı adamın üzerine atılarak kuvvetle yakalamış, ve ikinci ceza mahkemesinin içerisine çekmeğe başlamış, bu aralık başka yardımcılarda peyda olarak, Hasan müşkilâtla mahkeme salonuna sokulmuş ve elindeki silâh alınmıştır.

Hasanın derdestinde otomatik tabancanın inkıtaa uğraması ve yaralanın Mustafanın can hevlile Hasanın üzerine atılması da müessir olmuştur. Hasan tabancasını çekince kurşunlar çıkmıya başlamış, üç kurşun çıkmış, ikisi Mustafaya isabet etmiş, birisi duvara saplanmış, bundan sonra da tabanca susmuştur.

Bu susuşta pek büyük bir hüsnü tesadüf vardır.

Otomatik olarak işliyen tabanca üçüncü kursunun kovanını dışarı atamamış kovan namlu ile otomatın ortasında sıkışıp kalmış ve tabanca işliyememiştir.

Eğer bu olmasaydı, Hasanın elindeki tabancanın hedefinden başka yerlere teveccüh etmesi ve gelişi güzel kaçışanlardan bir iki kişinin de kurşunlara hedef olması muhtemeldi. Hasanın yakalanması da müşkülleşirdi.

Hasanın temerrüdü

Hasan mahkemeden içeri çekilince heyeti hâkime derhal celseyi tatil etmiş, muavin Kâmil Bey de cübbesini çıkarıp vak'aya vaziyet eylemiştir.

Hasan içeri çekilince, kaçmak teşebbüsünde bulunmuş, fakat elinden silâhı alınmış olduğu için salonda bulunanlar üzerine atılmışlar ve kaçmak teşebbüsünde bulunarak yaptığı şiddetli hamlelerle etrafındakileri çil yavrusu gibi dağıtan Hasanı zorla zapta uğraşmışlar, nihayet salonun orta yerinde onu yere yıkmağa muvaffak olmuşlardır.

Bu esnada jandarmalarla polisler de yetişmişlerdir. Hasanın tabancasıyla üzerinde zuhur eden bıçak Kâmil Bey tarafmdan alınmış, hâlâ yerde yatıp çabalanan ve bir türlü teslim olmıyan cani de altı güçlü kuvvetli jandarma tarafmdan müşkilâtla kaldırılarak kapı altına götürülebilmiştir.

Mustafanın vaziyeti

Tabanca patladığı zaman vurulan adamın sesi işidilmemiş, fakat Hasanın karısı Nuriye:

— Kardeşimi vurdu, Babamı vurdu, diye Mustafanın üzerine atılmış, feryat ve figana başlamıştır.

Bu kadın vurulan adamdan müşkilâtla ayrıltılabilmiş ve mecruh derhal kucaklanarak tabibi adlî dairesine götürülmüştür. Orada tabibi adlî Enver Bey tarafından muayene edilerek, pansmanı yapılmış ve derhal bir otomobille Cerrahpaşa hastanesine nakledilmiştir. Mustafanın iki yarası olduğu ve bu yaraların çok tehlikeli bulunduğu anlaşılmıştır. Yaralardan biri sol memenin üzerindedir. Kurşun burada saplanmış kalmıştır. Kalbe dokunmadığı tahmin edilmektedir.

İkinci yara kasıktadır. Kurşun kasıktan girmiş ve arka taraftan çıkmıştır. Mustafaya Cerrahpaşa hastanesinde derhal ameliyat yapılmıştır. Maamafih vaziyeti sıhhiyesi çok tehlikelidir. Yaşayacağı ümit edilmemektedir.

Nuriyenin vaziyeti

Nuriye bu gürültüde yaralanmamıştır. Fakat kopardığı çığlıklarla can evinden vurulmuş bir insan tesirini bıramıştır. Nuriye o kadar çok gürültü yapmıştır ki mübaşirler onu teskin için Adliye nin alt katına indirmişler, yüzüne su serpmişler, bir şey olmadığına iknaa çalışmışlardır.

Fakat Nuriye burada ağlamıya başlamış:

—Ben öküzüm, yetimim, anam, babam, kardeşim, hepsi oydu, bana o bakardı, ben şimdi kimsesiz kaldım, diye vaveylâya başlamış, ve bir aralık birden bire çıldırmış, üzerinden çarşafını çıkarmış, göğsünü bağrını paralıyarak koridorlarda koşmağa, haykırmağa başlamış, nihayet bazı kadınların tavassutu ile teskin edilmiş ve yaralıyı görmeğe Cerrahpaşa hastanesine gitmiştir.

Tahkikat

Hâdisenin tahkikına Müddeiumumî muavinlerinden Kâmil B. le İsmail Hakkı Bey müştereken vaziyet etmişlerdir. Hâdiseyi görenler, caniyi yakalıyanlar derhal tesbit edilmiş, vak'adan zabıta da haberdar edilmiştir.

Ayasofya komiserliğinden bir muavinle polis derhal Adliyeye gelmişler ve hazırlık tahkikatına başlamışlardır.

Hâdise mahallinde derhal tetkikat yapılmış duvarlara saplanan kurşunlar çıkarılmıştır.

Hasan vak'adan bir saat sonra isticvap edilmiştir.

Kapı altında bu cinayeti niçin ika ettiği kendisine sorulduğu zaman: "namusumu kurtarmak için!" cevabını vermiştir. Hasan çok asabî bir halde bulunmaktadır. Hasan mahkeme salonundan çıkarıldıktan sonra heyeti hâkime yeniden salona çıkmış ve diğer davaların rüyetine devam etmiştir.

Deniz posta Seferleri

(Başı 1 inci sahifede)

dim olunması veyahut ta eski lâyiha üzerinde bu yeni şekil dairesinde encümenlerde tadilât icrası çok muhtemeldir.

Lâyiha meclise veriliyor

Deniz posta seferlerinin Devlet demiryolları, Posta ve telgraf gibi bir devlet idaresi şekli verilmesine dair hükûmete salâhiyet verecek olan bu kanun lâyihası Millet Meclisinin meclis heyeti umumiyesine sevkedilecek ve kanuniyet kesbedecektir. Şilepçilik ise devlet idaresi altına alınacak hizmetin haricinde bırakılacaktır.

Yeni idare

Bu yeni idarenin tesisinden sonra Seyrisefain emrinde bulunan vapurlar, fabrikalar ve diğer tesisat kâmilen bu yeni idareye devrolunacak, Seyrisefainin sevahili mütecavire seferlerı de bu idarenin faaliyet şubesini teşkil edecektir. Yolcu emtea ve hayvan naklinde yeni tarifeler tesbit edilecek ve bu tarifeler Seyrisefainin bugünkü tarifelerine nisbetle fazla bir yük seklik arzetmiyecektir. Diğer armatörlerin ellerinde bulunan ve bu yeni idarenin tesisile posta seferlerinde kullanılması menedilecek olan vapurlardan istimale şayan olanlar intihap ve bir ehli vukuf tarafından bedelleri takdir edilerek sahipleri muvafakat ettikleri takdirde satın alınacaktır. Maamafih armatörler bu yeni vaziyet karşısında vaprularını harice seferlerde işletmeğe ve bazıları bir kısım vapurları şilep olarak kullanmağa teşebbüs edecekleri söyleniyor.

Emlâk bankası umum müdürü

İZMİR, 30 (Milliyet) — Emlâk bankası umum müdürü bugün şehrimize gelmiştir.

Bir ziraat encümeni ihdas edilecek

ANKARA, 29.— Meclisin teşrini sani içtimaında dahilî nizamnamede tadilât yapılarak bir de ziraat encümeni ihdas olunacaktır.

İktisat encümeninin âzalarının adedi on beşe indirilecek, ziraat encümeninin de onbeş âzasıbulunacaktır. Mühim iktisadî meselelerde her iki encümen muhtelit bir halde toplanarak meseleleri müşterek bir halde tetkik edeceklerdir.

Sadullâh B. gelmedi

Seyrisefain umum müdürü Sadullah Beyin Ankaradan İstanbula hareket ettiği yazılmışsa da Sadullah Bey dünkü trenden çıkmamıştır. Sadullah Beyin vapurcular müzakeresinin neticesine kadar Ankarada kalacağı tahmin edilmektedir.

Kadınlarımız Sivil polis Olacak

(Başı 1 inci sahifede)

Türkiye cümhuriyetiyle Çekoslovakya hükûmeti arasında medenî ve ticarî hususatı zatiyeye dair karşılıklı münasebat mukavelenamesinin tasdiki hakkındaki kanun lâyihası müzakere ve kabul edilmiştir.

Müteakiben Danimarka devleti ile münakit uzlaşma adli tesviye ve hakem muahedesinin tasdikı hakkındaki kanun müzakere ve kabul edilerek polis teşkilâtına ait kanunun müzakeresine geçilmiş ve kabul olunmuştur.

Yeni kanunun ihtiva ettiği esasata göre polis teşkilâtı, üniformalı ve sivil olmak üzere iki kısma ayrılmaktadır. Üniformalı polis piyade ve icabında ihdas edilmek üzere atlı olarak ikiye ayrılmaktadır.

Vilâyetlerde polis amiri " emniyet müdürü" veya " emniyet memuru " namını taşıyacaklardır. Vilâyet emniyet müdür veya memurları kanun ve nizamnamelerle kendilerine verilen vazifelerden başka ayni zamanda vilâyet mıntakasında siyasî emniyet ve inzibat ve asayişe mütealllik istitlaat meseleleriyle de meşgul olacaklardır.

Yeni kanunla kadınlardan boy kaydi hariç olmak üzere kanunda musarrah evsaf ve şeraiti cami bulunanların polis teşkilâtının sivil kısmında isthidamları kabul edilmiştir. Kanunun diğer maddeleri polis teşkilâtı mensuplarının derece, terfi, tecziye ve idarî şekilleri hakkında yeni ahkâmı ihtiva etmektedir.

Dahiliye Vekâleti merkez teşkilâtı

Dahiliye vekâleti merkez teşkilâtı ve vazifeleri hakkındaki kanunun beşinci maddesi, tadilen kabul olunan yeni bir kanun ile emniyet umumiye işleri U. Müdürlüğü altı şubeden ve müstakil evrak ve tahrirat şubelerinden teşekkül etmektedir.

Mübadil ve muhacirlerle harikzedegâne meccanen temlik edilen gayri menkullerin veraset ve intikal vergisinden istisnası icap edip etmiyecegінin tefsiri talebi etrafındaki encümen mazbatası okunarak kabul edilmiştir. Bu mesele hakkındaki encümen mazbatasına göre: 886 numaralı iskân kanunun 10 uncu maddesinin son fıkrasındaki "Bu gibilere tahsis edilecek emvali gayri menkulenin tasarruf senetleri de damga resmi ile bilumûm harç ve resimlere tabi değildir."

Kaydine nazaren bütün harç ve resimlerden muaf olduğu tasrih edilmiş bulunduğundan tefsire mahal bulunmadığı zikredilmektedir.

Meclis cumartesi günü toplanacaktır.

Emniyet müdürlerinin maaşları

ANKARA, 30 (Telefon) — Polis teşkilât kanununa göre İstanbul emniyet müdürünün aslî maaşı 80 ve Ankara emniyet müdürünün aslî maaşı 70 lira olacaktır. Diğer emniyet müdürlükleri 3 kısma tefrik edilmiş ve bunların aslî maşları 40, 45 ve 55 lira olarak tesbit olunmuştur. Emniyet memuru ünvanını alan polis âmirlerinden birinci sınıf emniyet memurunun aslî maaşı 35 ve ikinci sınıf emniyet memurnuun ise maaşı 30 lira olacaktır.

Ankara emniyet müdürlüğüne bir emniyet müdür muavinliği ilâve olunmuştur. Bu kanunla umumî polis memurlarının adedi 4154 olarak tesbit edilmiştir. Kadroda 12 lira aslî maaşlı 50 memur namzetliği de vardır.

Kanun bir eylûlde meriyete girecektir.

Sanayi umum müdürü geldi

Bir müddettenberi Alman ve Sovyet sınaî müesseselerinde tetkikat yapmakta olan Sanayi umum müdürü Şerif Bey, Sovyet bandralı Franz Mering vapurile dün akşam geç vakıt şehrimize avdet etmiştir.

Resmî dairelerin yapacağı nakliyat

Devlet müessesatı ile belediye ve hususî idarelerin yapacakları nakliyatta yalnız Seyrisefain vapurlarından istifade edecekleri yazılmıştı. Haber aldığımıza göre Seyrisefain idaresi bu kabil nakliyat için hususî bir tarife tanzim etmek üzredir. Bu tarifedeki fiatlar çok müsait olacaktır.

Konser

Uzun senelerdenberi devamlı bir azimle çalışan Halk musiki cemiyeti tarafından dün akşam Letafet apartımanında C. H. F. Beyazıt kaza merkezinde bir konser verilmiştir. Konser de çok muvaffak olunmuştur.

Mülhakat Teşkilâtı

Gelecek haftadan itibaren tevhit ediliyor

Merkez teşkilâtı tevhit edilmiş olan Tütün ve Müskirat inhisarlarının mülhakat teşkilâtının gelecek haftadan itibaren tevhidine başlanacaktır. Yeni hazırlanan İnhisarlar umum müdürlüğü teşkilâtında, vilâyetlerde birer inhisar başmüdürlüğü, diğer yerlerde müstakil müdürlük ve memuriyetler ihdas olunmuştur. Bu teşkilât yapılırken bittabi bazı müdür ve memurlar açıkta kalacaktır. Açıkta kalacak memurlardan ehliyetlileri, diğer yerlerde münhal vazifelere tayin edilecektir. Merkezde tevhit edilen Tütün ve Müskirat inhisarları şimdiye kadar muvakkat kadro ile çalışmakta idiler, aslî kadroların temmuzun ilk haftasından itibaren tatbikına başlanacaktır.

Poliste naklen Tayinler

Polis merkez memurlukların da bazı tebeddülât yapılmıştır. Bu meyanda Eminönü merkez memuru Ahmet Bey Polis ikinci şube baş memurluğuna, polis ikinci şube başmemurlarından Hâşim Enverî Bey Üsküdar merkez memurluğuna, Üs-

İsmail Rasih ve Ahmet Beyler

küdar merkez memuru İsmail Rasih Bey Beyoğlu merkez memurluğuna, Beyoğlu merkez memuru Necati Bey Sarıyer merkez memurluğuna, Sarıyer merkez memuru Mir'at Bey Kadıköy merkez memurluğuna, Kadıköy merkez memuru Yunus Vehbi Bey Eminönü merkez memurluğuna naklen tayin edilmişler ve yeni vazifelerine başlamışlardır.

Mahkemelerde

Kaçak eşya onun değilmiş

Kumkapıda meyhanecilik eden ve dükkânında bir torba esrarla sigara kâğıdı imaline elverişli kopya kâğıdı bulunduğu için muhakeme edilerek 9 ay hapse mahkûm edilen Garpis hakkındaki hüküm temyiz mahkemesince nakzedilmiştir. Dün yeniden yapılan muhakemede bu bulunan şeylerin maznuna değil, garsonu Onniğe ait olduğu anlaşılmış ve Garpis beraet etmiştir.

Aktör ve muharrir arasındaki dava

Darülbedayi aktörlerinden Ertuğrul Muhsin Beyle muharrir Ahmet Hidayet Bey arasındaki hakaret davasına dün birinci ceza mahkemesinde devam edilmiştir. Ertğurul Muhsin Bey şehir haricinde bir film çevirmekle meşgul olduğundan mahkemeye gelemediğini Emin Beliğ Bey vasıtasile mahkemeye bildirmiş, bu yüzden muhakeme başka güne bırakılmış ve Ertuğrul Muhsin Beye tebligat icrasına karar verilmiştir.

Vorvaerts ve Koelnisch Volkszeitung

BERLİN 30 (A.A.) — Prusya dahiliye nazırı, imperatorluk dahiliye nazırının Vorwaerts ve Koelnisch Volks Zeitung men'i hakkındaki talebini kabulden imtina etmiştir. Bu meselenin Leipzig adalet divanının bir şubesine tevdi edilmesine karar verilmiştir. Bu şube, matbuata ait ihtilâfları tetkik ve halle memurdur.

Etabli Rumlara Tevziat

Rumlar heyetimize bir şikâyetname verdiler

Etabli Rumların Anadolu'da bulunan emlâkine mukabil alâkadarlara tevzi edilecek olan 150 bin İngiliz lirasının tevziine başlanmıştır. Bu tevziattan istifade edecek olan Rumlardan bazıları, bu mesele hakkında Muhtelit Mübadele komisyonu Türk murahhas heyeti riyasetine bir şikâyetname tevdi etmişlerdir. Bu şikâyetnamede maden ocaklarını işleten kimselerin de tevziattan istifade ettiği, halbuki maden ocakları hükûmete ait olduğundan bunları işleten kimselerin tevziattan istifade etmemeleri lâzım geldiği, aksi takdirde alâkadarların hissesine isabet edecek miktar azalacağından bunun önüne geçilmesi talep edilmektedir. Bu şikâyetname Türk heyeti murahhasası tarafından tetkik edilmektedir. Ancak heyeti murahhasa reisi Şevki Bey birkaç günden beri rahatsız olduğundan müştekilere cevap verilmesi bir kaç gün için tehir edilmiştir.

Memlekette

Tekirdağda mahsul

Tekirdağdan bildiriliyor: — Bu sene birdenbire yağmurların mebzulen düşmesi mıntakamız çiftçilerini sevinç içerisinde bırakmıştır.

Bu itibarla bu seneki yazlık mahsulâtın çok bereketli ve fazla olacağı, hattâ kuşyemi ve seyreklerden geçen seneye nisbetle % 25 fazla istihsal olunacağı, belli-başlı çiftlik sahibi ve hattâ müteahassıs ziraat erbabının ifadelerinden anlaşılmıştır.

Karamanda mahsul

Karamandan bildiriliyor: — Son günlerde zahire fiatleri üzerinde biraz tereffü vardır. Bu sene bu havalide yağan yağmur miktarı vasat derecenin altındadır.

Bu itibarla mahsul vaziyetinin geçen seneden az olacağı tahmin ediliyor. Sığır, beygir ve koyun fiatleri son zamanlarda ucuzlamıştır. Keçi etinin okkası 15, koyun eti 20 kuruşa satılıyor. Amele yevmiyesi 30 kuruşa kadar inmiştir.

Feci iki cinayet

AKHİSAR, 28 — Kızıl damlar köyünde feci bir cinayet olmuştur. Bu köyden Süleyman ile komşusu Fatma arasında öteden beri bir tarla kavgası varmış.

Süleyman, Fatmanın bu tarlaya buğday ekmesine kızmış ve geçen gün Fatmanın önüne çıkarak kısa bir münazaadan sonra çiftesile kadını öldürmüştür.

Bu sırada bir kaç yüz metre uzakta bulunan Fatmanın oğlu Ahmet, hâdiseyi görünce tüfeğini çevirerek Süleymanı ayaklarından yaralamış ve annesinin başına koşmuştur.

Buradaki feci manzara karşısında kendisini kaybederek Süleymanın üzerine koşmuş "Anamı öldürdün, katil!... Sen de yaşama!" diyerek tüfeğin dipçiğile yaralının başına vurmuş ve Süleymanı öldürmüştür. Ahmet tevkif edilmiştir.

İzmir'de iki cinayet

İzmirden bildiriliyor: — Bornovada Ali onbaşı namında bir adam, arkadaşı Mustafayı 5 liralık bir alacak meselesinden bir tuğla parçası ile öldürmüştür. Katil, alacaklı olan maktule borcunu ödememek için bu feci neticeyi hazırlamıştır.

* Kemerde kahveci garsonu Ali oğlu Osman namında bir şahıs, Ömer oğlu Ali Çavuştan alacağı olan 35 kuruşu istiyor. Ali çavuş parası olmadığını, fakat bugünlerde tedarik etmiye çalışacağını söylüyor. Bundan asabileşen alacaklı Ali oğlu Osman, kamasını çekerek Ali çavuşu feci bir şekilde öldürüyor. Katil yakalanmış, adliyeye teslim edilmiştir.

Dahiliye vekâleti merkez teşkilâtı

ANKARA, 30. — Dahiliye vekâleti merkez teşkilâtı ve vazifeleri hakkındaki kanunun bazı maddelerinin tadiline dair olan lâyiha ruznameye alınmıştır.

Bu lâyihaya göre emniyet işleri umum müdürlüğü altı şubeden ve müstakil evrak ve tahkikat bürolarından teşekkül edecektir. Birinci şube memleketin umumî emniyetine müteallik işlerle meşgul olacaktır. Ve iki bürodan mürekkep bulunacaktır.

Birinci şube müdürlüğü umum müdürlük muavini tarafından idare olunacaktır.

İkinci şube idarî, belediye ve adlî zabıta işlerile, üçüncü şube polis amir ve memurlarının zat işleri, polis mektebi, talim ve terbiye ve umumî zabıta teşkilât ve tevziatı hesap ve levazım işlerile, dördüncü şube ecnebilere müteallik muamelat ile meşgul olacaktır.

Beşinci şube zabıtaya ait teknik işlerle, istatistik ve neşriyat işlerini ifa edecektir. Altıncı şube memleketin umumî âsayişine mütaallık işlerle meşgul olacaktır.

Şirketi Hayriyeden:

Vapurlarımızın kahve ocaklarının icar müddeti 12 Temmuz 1932 tarihinde münkazi olacağı cihetle yeniden isticarına talip olanların 2 Temmuz cumartesi saat 10 da heyeti teftişiye riyasetine müracaatları.

İstanbul Sıhhî Müesseseler mübayaat Komisyonu Riyasetinden:

Kuduz tedavî müessesesine lüzumu olan kâse yoğurdu ile sıhhî müesseselere lüzumu olan mangal kömürü ve Akliye hastahanesine lüzumu olan taze kabak 5-7-932 salı günü saat 14 te pazarlık suretile satın alınacaktır. Taliplerin komisyona müracaatları ilân olunur. (3011)

Fransızca İngilizceyi

40 derste hiç bilmeyenleri konuştururuz

Mektepte, ticarette ve bir müessesede muvaffak olmak için 1914 tenberi çok esaslı tanzim edilen derslerimiz memnun edemezse ücreti iade ederiz. Divanyolu Firuzağa camii yanında gündüz ve gece kız ve erkek lisan tedrishanesi ihtiyacınıza göre öğretmeyi taahhüt eder. Fakir ise yarım ücret alınır. Müdürü: ZİYA

3 üncü kolordu ilânları

K. O. ve 1 inci fırka ihtiyacı için 5,000 kilo sabun alenî münakasa ile alınacaktır. İhalesi 20-7-932 çarşamba günü saat 15 te yapılacaktır. Taliplerin şartnamesini almak üzere her gün ve münakasaya iştirak edeceklerin de vakti muayyeninde komisyonumuza müracaatları. (494) (3021)

Üsküdarda İstanbul 6 ıncı icra memurluğundan: Erenköyünde sahrayı cedit merdiven kariyesinde, cadde bostanı caddesinde atik 66 numerolu 5 dönüm 2 evlik malimülhudut tarlanın tamamı, Dikran Selyan efendinin uhdeyi tasarrufunda iken mümaileyhin istikraz eylediği 170 lira mukabilinde müteveffa Hristaki Nikolaidis efendiye vefaen mefruğ olup mefruğunleh veresesine olan meskûr deyninin ma faiz ve masarif tahsili zımmında ihalei evveliyesi icrası için 30 gün müddetle müzayedeye vazedilmiştir. Müzayede 3 ağusto 1932 tarihine müsadif çarşamba günü saat 14 ten 16 ya kadar Üsküdarda İstanbul 6 ıncı icra dairesinden icra kılınacağından. Talip olanların kıymeti muhammine si olan 1000 lira üzerinden yüzde yedi buçuk pey akçelerini mustasiben bizzat veya bilvekâle yevmi meskûrda ve vaktı muayyende hazır bulunmaları ve daha fazla malûmat almak istiyenlerin dairedeki 341-6763 numerolu dosyasına müracaat eylemeleri ilân olunur.

Doktor

Hafız Cemal

Dahiliye hastalıkları mütehassısı

Cumadan maada hergün öğleden sonra saat (2,30 dan 5e) kadar İstanbulda Divanyolunda 118 numaralı hususi dairesinde dahili hastalıkları muayene ve tedavi eder. Telefon: İstanbul 22398.

Çorlu icra memurluğundan: Temamına 500 lira kıymet takdir olunan Çorlunun muhittin mahallesinde Tekirdağ caddesinde kâin 18 No. lı bir bap ahşap dükkânın temamı açık arttırmaya konulmuş ve şartnamesi 29 Haziran 932 tarihinde divan haneye asılmıştır. 1 ağustos 932 tarihine tesadüf eden pazartesi günü saat 14 ten 16 ya kadar Çorlu icra dairesinde açık arttırma suretiyle satılacaktır. Arttırma birincidir. Tahmin edilen kıymeti bulmak şartiyla en çok ve en son arttıranın üstünde bırakılır. Arttıramaya iştirak için % 7 teminat alınır .Müterakim vergilerle belediye resimleri, vakıf icaresi müşteriye aittir. Hakları Tapu sicilli ile sabit olmayan alâkadarların iddialarını ilân tarihinden itibaren 20 gün içinde vesikaları ile birlikte Memuriyetimize bildirmeleri, aksi takdirde satış bedelinin paylaşmasından hariç kalırlar. Alâkadarların İcra ve iflâs kanununun 119 uncu maddesine tevfikan hareket etmeleri ve daha fazla malûmat almak isteyenlerin 932-31 numara ile Memuriyetimize müracaatları ilân olunur.

KONYA

Millî Sanayi Sergisine İştirak ediniz.

1 - 15 Temmuz 932

Müracaat mahalli: Konya Millî iktısat ve tasarruf cemiyeti.

Beyoğlu dördüncü sulh hukuk mahkemesinden: Pangaltıda Büyük Dere caddesinde 86 No. lu hanede mükim iken 24-3-932 tarihinde vefat eden İngiltere Devleti tabasından Fransuva Riçiyoli efendinin terekesine mahkemece vazıyet edilmiştir. Tarihi ilândan itibaren eshabı matlûp ve alâkadaranın bir ay ve mirasçıların üç ay zarfında Beyoğlu dördüncü sulh hukuk mahkemesine müracaatları lüzumu ilân olunur.

İstanbul Beşinci icra dairesinden: Bir deyinden dolayı mahcuz olup satılması mükarrer bulunan oda takımı halı maroken koltuk ve gardrop ve sair eşyayı beytiyenin 6 temmuz 932 tarihine müsadif çarşanba günü saat on ilâ on iki arasında Taksim meydanında 54 numaralı konakta furuht edileceği ilân olunur.

ZAYİ — 807 sicil numerolu arabacılık ehliyetnamemi kaybettim. Yenisini alacağımdan hükmü yoktur. Arabacı Habip.

Kocataş Suyu ve Gazozları

Türkiyenin en saf ve leziz ve fevkalâde temiz memba suyudur Büyükdere'deki imlâ fabrikasında ve herkesin müşahede ve teftişi altında en yüksek sıhhî ve fennî şerait ve teminat ile yıkanan şişelere ve damacanalara doldurulan Kocataş suyu en muannit böbrek ve mide hastalıklarile varis ve filebit hastalıklarının tedavisine yarar

Bu nefis sudan yapılan gazozlar, sıcak günlerde mide dolgunluğunu bertaraf eyler, sıhhat ve kuvvet bahşeder

Şişelerin üzerindeki Kocataş yazılı kapsüllere galon ve damacanalarda İstanbul Belediye memuru tarafından vazedilen resmî kurşun mühür üzerindeki Kocataş harflerine dikkat edilmesi sureti mahsusada rica olunur.

Arzu buyuranlar fabrikayı her vakit ziyaret ve teftiş edebilir.

SEYRISEFAIN

İdarece aşağıda ismi yazılı malzeme münakasa ile satın alınacaktır. Teminat %10 dur.

İhale 2-7-932 saat 16

Sabun	2000	Kg.
Soda	6000	„
Kola	120	„
Çivit	24	kutu Kolma

BONO

Mübadil ve gayri mübadil bonoları alır ve satarız. İstanbul Şamlı han 11 No. Behzat

Türk Mahrukat tüccarı

İğne adalı

Ali Haydar

Merkezi: İğne ada, tesis tarihi 1908 İstanbul şubesi: Fındıklı, Cami meydanı No 104 Tel: B.O. 3731

Toptan ve perakende satış Tafsilâtı yarın okuyunuz.

Ekstra Etler

Cinsi cinsine hakikî, hıylesiz mucibi hayret olacak kadar UCUZ birinci burma, kıvırcık, dağlıç, beyaz karaman, kuzu, dana ETLERİ almak için PENDİK'te vapur iskelesi yanında 64 numerolu dükkâna mutlaka uğraymız.

Sıhhî yemekler - Buzlu içkiler

FRİGECO

18 ay vade ile SATİE

ZAYI — Nüfus ve askeri terhis tezkerelerimi zayi ettim. Bulan zat adresime getirdiği taktirde memnun edilecektir. Fındıklıda Set üstü 1 numerolu hanede Tütün Inhisarı İdaresi memurlarından Erzincanlı Musa oğlu Hasan.

Beşiktaş 2 inci hukuktan : Beşiktaşta Tramvay caddesinde Hakkıpaşa hanında 6 No. odada mükim iken Cerrahpaşa hastahanesinde vefat eden Kavala muhacirlerinden ve tütün amelesinden Mehmet ağanın terekesine mahkemece vazıyet edilmiştir. Tarihi ilândan itibaren eshabı matlup ve alâkadaranın bir ay ve mirasçıların üç ay zarfında Beşiktaş ikinci sulh hukuk mahkemesine müracaatları ve işbu müddet geçtikten sonra terekeden bir hak talep edilemeyeceği müteveffanın bıraktığı eşya dahi 5 Temmuz 932 salı günü saat 10 da satılacağından talip olanların yevmi mezkûrda hazır bulunmalar ilân olunur.

Üsküdar 2 inci S. H. Hâkimliğinden: Üsküdarda Selâmi Ali efendi mahallesinde topal Oskıyan sokağında 31 No. lu hanede sakine iken 28-1-932 tarihinde vefat eden Emine hanım ile oğlu olup akıl hastalığı hasebile Haydar Paşa Tıp fakültesinde tahtı tedavide iken 17-3-932 tarihinde vefat eden yüzbaşılıktan mütekait İsmail Zühtü efendiden alacak ve borç iddiasında bulunanların bir mah ve veraset iddiasında bulunanların da üç mah zarfında vesaik ve senedatı kanuniyelerile birlikte Üsküdar ikinci sulh hukuk mahkemesine müracaat eylemeleri ve aksi halde kanunu medeninin mevadı mahsusası ahkâmı tatbik olunacağı ilân olunur

As. mk. Sa. Al. komisyonu ilânları

Mikdarı	
100,000	kilo bez kırpıntısı
35,000	Yün „
500	Pamuk çorap yoluntusu
500	Yün çorap yoluntusu
400	Pösteki çorap yoluntusu
40,000	Kösele kırıntısı

Eyüpte Levazım Dikim Evinde mevcut yukarıda yazılı kırpıntılarla sene nihayetine kadar teraküm edecek kırpıntılar kapalı zarf usulile satılacaktır. Müzayedesi 24 Temmuz 932 pazar günü saat 14,30 da Tophanede Merkez kumandanlığı satın alma komisyonunda icra kılınacaktır. Talipleirn şartnamesini görmek için komisyona müracaatları ve iştirak için de şartnamesi veçhile hazırlayacakları teklif mektuplarını ihale gününün muayyen vaktinde komisyon riyasetine vermeleri. (53) (2991)

Kuleli Lisesile Askerî Baytar mektebi hayvanatı ihtiyacı için 12,000 kilo saman pazarlıkla satın alınacaktır. Pazarlığı 5 Temmuz 932 salı günü saat 14 ten 16 ya kadar Tophanede merkez kumandanlığı satın alma komisyonunda icra kılınacaktır. Taliplerin şartnamesini görmek için komisyona müracaatları ve iştirak için de muayyen vaktinde komisyonda hazır bulunmaları. (55) (2993)

Kilo	
50,000	Topçu Atış
5,000	Maltepe Lisesi
9,000	Gülhane hastahanesi
6,000	İhtiyat Zabit Mektebi
2,500	Gd. Kç. Za. Mektebi
31,000	Ölçme taburu
3,400	Asker Konağı
4,440	Merkez K.
141,340	

Yukarıdaki mahallere hizalarındaki mikdarlarda 141340 kilo ot bir şartnamede kapalı zarf suretile satın alınacaktır. Münakasası 24 Temmuz 932 pazar günü saat 14,30 da Tophanede Merkez kumandanlığı satın alma komisyonunda icra kılınacaktır. Taliplerin şartnamesini görmek için komisyona müracaatları ve iştirak için de şartnamesi veçhile hazırlayacakları teklif mektuplarını ihale gününün muayyen vaktinde komisyon riyasetine vermeleri. (58) (3028)

Piyade satış mektebi ihtiyacı için 200,000 kilo ekmek pazarlıkla satın alınacaktır. Pazarlığı 4 Temmuz 932 pazartesi günü saat 14 ten 16 ya kadar Tophanede Merkez kumandanlığı satın alma komisyonunda icra kılınacaktır. Taliplerin şartnamesini görmek için komisyona müracaatları ve iştirak için de muayyen vaktinde komisyonda hazır bulunmaları. (56) (3026)

Kilo		Kilo	
34500	Topçu Atış Mp.	19000	As. Baytar Mp.
4000	Maltepe Lisesi	60000	Piyade Mp.
4000	Gülhane Hs.	4000	Kuleli Lisesi
12000	İhtiyat Mp.	83000	
1600	Gedikli Kç. Za. Mp.	Kilo	
44000	Ölçme taburu	15000	As. Baytar Mp.
3400	As. Konağı	50000	Piyade Atış Mp.
3000	Merkez K.	4000	Kuleli Lisesi
106500		69000	

Yukarıdaki mahallere hizalarındaki mikdarlarda 83000 kilo ot, 69000 kilo saman, 106500 kilo saman ayrı ayrı üç şartnamede alenî münakasa suretile satın alınacaktır. Münakasası 24/7/932 pazar günü saat 14ten 16ya kadar Tophanede merkez kumandanlığı satın alma komisyonunda icra kılınacaktır. Taliplerin şartnamelerini görmek için komisyona müracaatları ve iştirak için de muayyen vaktinde komisyonda hazır bulunmaları (57) (3027)

Büyük Tayyare Piyangosu

12. nci Tertip Altıncı keşide

11 Temmuz 1932

Büyük ikramiye 200,000 liradır

Ayrıca 50,000; 30,000; 20,000; 10,000 liralık ikramiyeler ve 100,000 liralık bir mükâfat

Kıymetli muganniyemiz Nezahati ile maruf **SAFIYE H.** Her akşam **ÇİFTLİK Parkındaki** Saz heyetine iştirak etmektedir.

Sıhhat ve içtimaî muavenet vekâleti Hudut ve Sahiller Sıhhat Umum müdürlüğünden:

Haydarpaşa Emrazı Sariye ve İstilâiye Hastahanesi için Mayıs 933 nihayetine kadar lüzumu olan aşağıda yazılı listede muharrer (28) kalem erzak alenî münakasa suretile ayrı ayrı olarak münakasaya konulmuştur.

Talipler mezkûr erzaklara ait şartnameleri Ankarada Hudut ve Sahiller Sıhhat Umum Müdürlüğü Ayniyat Şubesinde ve İstanbulda Haydarpaşa Emrazı Sariye ve İstilâiye Hastahanesinde görebilirler.

Münakasa günü 21 Temmuz 932 tarihine müsadif perşembe günü olarak tesbit edilmiştir. Münakasaya iştirak etmek istenilirse teminatı muvakkate akçesi ile birlikte mezkûr günde saat 14 te Galatada Kara Mustafapaşa sokağında kâin İstanbul Limanı Sahil Sıhhiye merkezinde müteşekkil ihale komisyonuna müracaatları ilân olunur.

Azamî	Asgarî		Cinsi
1700	1300	kilo	Sadeyağı
500	300	„	Zeytinyağı
3500	2500	„	Pirinç
500	400	„	Makarna
2000	1500	„	Soğan
1500	1200	„	Un
2500	1800	„	Şeker
1500	1200	„	Sabun
700	500	„	Soda
1800	1500	„	Patates
800	600	„	Kuru fasulye
400	200	„	Nohut
200	150	„	Şehriye
200	150	„	Pirinç unu
250	200	„	Kuru kayısı
500	350	„	Tereyağ
600	500	„	Reçel
650	500	„	Beyaz peynir
350	300	„	Mercimek
25000	20000	adet	Yumurta
200	100	kilo	Kuru bezelye
16000	14000	„	Ekmek
700	550	„	Francala
8000	7300	„	Koyun eti
8000	7700	„	Süt
15000	13000	kâse	Yoğurt
400	200	kilo	Kuru üzüm
	Bir senelik	ihtiyaç	Yaş sebze

Devlet Demiryolları idaresi ilânları

Pendik - Tuzla arasında kâin "İçme" namile maruf su mahalline gidip gelecek yolculara bir suhulet olmak üzere bu sene de 1/7/1932 tarihine müsadif Cuma gününden itibaren ve işları ahire kadar atideki banliyö katarları mezkûr mahalle kadar devam ettirilecektir.

Katar No.	Köprü Har.	Haydarpaaş Har.	Haydarpaaş Muv.	İçme Har.	Köprü Muv.
12/19	6.30	6.55	8.	8.03	10
(1) 14/21	7.	7.28	8.37	8.40	11.
18/23	8.20	8.45	9.50	9.55	11.45
22/27	9.30	10.	12.	12.05	14.20
24/29	11.40	12.08	13.55	14.	15.35
28/33	13.55	14.20	15.45	15.55	17.30

(1) Bu katarlar yalnız cuma günleri seyrüsefer eder.

İçme katarları seyrüsefer ettiği müddetçe banliyö yolcu katarları vaktı hareket cetvelinde atideki şekilde tadilât icra edilecektir. 1-7-932 tarihinden itibaren 11 No. lu katar yalnız Cuma günleri Pendik - Haydar paaş arasında seyrüsefer etmiyecektir. Buna mukabil yalnız Cuma günleri atideki tarife mucibince 14 No. lu katar Bostancı'dan Pendik'e kadar devam ve 17 No. lu katar da Pendik'ten hareket ettirilecektir.

14 No. lu katar

Bostancı	Hareket	7.56	Pendik	Hareket	7.56
Küçükyalı	„	—	Yunus	—	7.59
Maltepe	—	8.05	Kartal	—	8.03
Kartal	—	8.13	Maltepe	—	8.12
Yunus	—	8.17	Küçükyalı	—	—
Pendik	Muvasalât	8.20	Bostancı	—	8.22

Daha fazla malûmatın, istasiyonların bekleme salonlarına talik edilmiş bulunan ilânlarda mevcut olduğu muhterem ahaliye ilân olunur. (2960)

İdaremiz için pazarlıkla satın alınacak olan 10 kalem madenî katran, bilet kurşunu imaliyesi, Arap sabunu, zift; şilte yüzü için kumaş; İngiliz sicimi; lâstik malzeme, kenevir ve saire gibi muhtelifülcins malzemenin pazarlığı 4.7.32 tarihine müsadif pazartesi günü icra kılınacağından taliplerin yevmi mezkûrda saat 9 dan 11,30 a kadar mağazada isbatı vücut ederek tahriren fiyat vermeleri, bu baptaki malzemenin müfredat listesi mağaza dahilinde asılmış olup nümune getirilmesi icap edenler için pazarlık günü nümunelerinin beraber getirilmesi nümunesiz vâki olacak teklifatın kabul edilmeyeceği ilân olunur. (3012)

Emlâk ve Eytam Bankası ilânları

Büyükadada Taksitle Satılık Emlâk

Esas	Mevkii ve Nevi	Taminat
100	Büyükada Nizam Dere sokak 19 No. bahçe.	65
103	„ „ caddesi 25 No. arsa.	50
104	„ Cakomi 69 No. fundalık ½ hisse	135
106	„ Nizam caddesi 5 No. bağ.	35
108	„ Cakomi cad. 71 No. fundalık ½ hisse.	75
109	„ „ „ „ „ „ „	65
110	„ Rıhtım cad. 26 No. ma dükkân oda.	150
115	„ Ayanikola 37 mükerrer No. bağ ½ hisse.	450
116	„ Acem sokak 39/41 No. bağ ½ hisse.	10
118	„ Ebe sokak 11 No. bahçe.	30

Balada yazılı emlâk sekiz taksitle bilmüzayede satılacağından taliplerin 19-7-932 Salı günü saat 16 da şubemize müracaatleri. (3031)

"A„ 4 silindirli yeni model muaddel FORD ARABALARININ FİATLARI

STANDARD ARABALAR

Tüdor (iki kapılı)	T. L.	2450
Fordor (dört kapılı)	„	2650
Standard Kupe	„	2450

LÜKS ARABALAR

Dölüks Tüdor (iki kapılı)	„	2550
Dölüks Fordor (dört kapılı)	„	2800
Spor Kupe	„	2400
Viktorya Kupe	„	2800
Kabriyole	„	2800
Açılır kapanır Sedan	„	3000
Dölüks Kupe	„	2750
Kamyonet şasisi	T. L.	1400

Beşinci tekerlek ve lâstik ile ön ve arka tamponlar bu fiatlara dahildir.

Bu fiatlar bilcümle Türkiye limanlarında gümrüklenmiş ve oktrua resmi tediye edilmiş teslim fiatıdır ve 29 Haziran'dan ittibaren muteber olup ihbara hacet kalmaksızın değiştirilebilir.

Bu arabalar V-8 silindirli motörle techiz edildiği takdirde fiatlara 200 lira zam edilir.

Darülfünun mübayaat komisyonundan:

Tıp Fakültesinin 1-6-933 tarihine kadar yalnız yaş ve kuru meyva altı aylık diğer bilûmum ihtiyaçları bir senelik olarak kapalı zarf usulile münakasaya konulmuştur. Fiyatlar mutedil görüldüğü takdirde birlikte ve yahut tefrik olunarak ayrı ayrı ihaleleri icra edilecektir. Bunlardan:

9 Temmuz 932 cumartesi günü kuru ve yaş meyva.

11 Temmuz 932 pazartesi günü muhtelif kuru erzak.

13 Temmuz 932 çarşamba günü sadeyağı, zeytin yağı, sabun, et, ekmek.

14 Temmuz 932 perşembe günü hayvan yemleri ve envai yerli bezler ve saire

16 Temmuz 932 cumartesi günü odun, mangal, kok ve envai maden kömürlerinin ihaleleri tesadüf eden günlerde saat 15 te ihale edilecektir. Bunların her birerleri için ayrı ayrı mevcut şart name ve ihtiyaç listelerini görmek ve fazlaca malûmat almak isteyenlerin Mülga Harbiye binasında Darülfünun Mübayaat komisyonu kitabetine ve münakasaya iştirak edeceklerin de bu bap taki teminatı muvakkatelerini bir gün evvel muhasebe veznesine yatırdıktan sonra makbuz ve teklifnamelerile birlikte komisyonumuza müracaat eylemeleri. (2659)

Göz Hekimi

Profesör **Dr. Esat Paşa** | Birinci Sınıf Mütehassıs **Dr. Süleyman Şükrü**

Istanbul Ankara caddesi No. 60 Hilmi kitaphanesi yanında

Sultansuyu Harası Müdürlüğünden:

Malatya - Akçadağ aygır deposu aygırlarile Hara hayvanlarının bir senelik ihtiyacı olan yüz elli bin kilo arpa yüz elli bin kilo saman ve elli bin kilo otun mübayaası kapalı zarf usulile ve yirmi bir gün müddetle münakasaya vazolunmuştur. Şartnameyi görmek ve daha fazla izahat almak isteyenlerin her gün Hara Müdürlüğüne ve taliplerin teminatlarile birlikte yevmi ihale olan 11 Temmuz 932 pazartesi günü saat on beşte Hara Müdiriyetinde müteşekkil komisyona müracaatları ilân olunur. (2943)

Hariciye vekâleti mübayaat komisyonundan:

100 Ton kok kömürü Vekâlet için
50 „ „ „ Misafirini Ecnebiye köşkü için
2000 Kilo Mangal kömürü „ „ „ „
3000 „ kırılmış odun „ „ „ „

Vekâlet ve misafirini ecnebiye köşkü için mübayaa edilecek yukarda miktarları yazılı mahrukat 20 gün müddetle ve kapalı zarfla münakasaya konulmuştur. İhalesi 14 Temmuz 1932 perşembe günü saat 16 da icra edilecektir. Teminatı muvakkatesi 470 liradır. Şartname Hariciye Vekâleti Levazım ve İstanbul'da Ankara caddesinde Hazinei Evrak Müdürlüğünden alınabilir. (2791)

Hastayı yavaş yavaş ve müthiş acılar içinde öldüren hastalıklar sivrisineklerin hortumları vasıtasile naklolunur. Her sene binlerce kişinin ölümüne sebebiyet veren bazı mühlik sıtmaların sirayetine vasıta olanlar sivrisineklerdir. Bunun için kendinizi ve efradı ailenizi bunlardan koruyunuz ve bu silâhlı katilleri imha ediniz.

Sinek, sivrisinek ve bilcümle haşaratı sür'atle ve kat'i surette öldürmek için en emin vasıta bütün dünyaca tanınmış olan FLIT'tir. Sarı renk ve siyah çizgili teneke üzerindeki asker resmine dikkat ediniz.

Şayet mühürlü teneke üzerinde bu resim mevcut değilse aldığınız mal FLIT değildir.

Umumî Deposu: J. BERT ve ŞÜREKÂSI İstanbul - Galata Voyvoda han

İzmit Marmara Üssübahrî ve Kocaeli Müstahkem mevki kumandanlığı levazım satınalma komisyonu Rs den:

Kumandanlık ve sefaininde bulunan Deniz efradının bir senelik ihtiyacı olan (250,000) kilo sebzenin tevarihi muhtelifede yapılan ilânata rağmen 27 Haziran 932 tarihinde yapılan münakasasında talip zuhur etmemesine binaen yeniden ilânına karar verilmiş olmakla ve 17 Temmuz 932 tarihinde ve saat 14 te alenî münakasası icra edileceğinden taliplerin yevmimezkûrda komisyona müracaatları ilân olunur. (2973)

Askerî Lise ve Orta Mekteplere Talebe Alınıyor

1 — 1932-1933 ders senesi için İstanbulda bulunan Kuleli ve Maltepe Askerî liselerile Bursada bulunan Bursa Askerî lisesine, Konya ve Erzincanda bulunan Askerî orta mekteplerine talebe alınacaktır.

2 — Liseler 9, 10, 11 inci sınıfları (1 2, 3) üncü; orta mektep lerde 6; 7; 8 inci (1, 2, 3) üncü sınıfları muhtevidir. Ve liseler kısmına 400 - 500, Orta mektepler kısmına da 200 - 300 talebe alınabilecektir.

3 — Mektepler leylî meccanîdir. Talebenin iaşesinden başka giydirilmesi, teçhizatı, kitap ve sairesi hükûmete ait olduğu gibi ayrıca talebeye her ay bir mikdar maaş ta verilir.

4 — Liseleri muvaffakıyetle bitirenler Harbiye mektebine terfi ederler. Ve iki senelik tahsilden sonra Cümhuriyet Ordusu için zabit olurlar.

5 — Bütün mekteplerde kayıt ve kabul, mekteplerin bulundukları yerlerde 1 Temmuz 932 de başlar. Ve Ağustos 932 tarihinde hitam bulur. Bununla beraber kadroda münhaller kalırsa ders senesinin devamı müddetince sivil lise ve orta mekteplerden nakil suretile talebe alınmaya devam olunur.

Mekteplerin bulunduğu yerler haricinden Askerî lise ve orta mekteplere talip olanlar 1 Haziran 932 tarihinden itibaren bulundukları yerlerin askerlik şubelerine müracaat edebilirler.

6 — Mekteplere girmek için lâzım olan şartları muhtevi kayıt ve kabul şartnameleri ve muhtaraları bütün Askerlik şubelerinde mevcuttur. Talipler askerlik şubelerine ve askerî lise ve orta mekteplerine müracaat ederek mezkûr şartları öğrenebilirler. (2180)

Yüksek Deniz Ticaret Mektebi Müdürlüğünden:

Cinsi	Mikdarı
Koyun eti	5000 Kilo
Kuzu eti	2000 »
Ekmek	12000 »

Mektebimizin Mayıs 932 gayesine kadar ithiyacı olan berveçhi bâlâ et, ekmek 24/7/932 tarihine müsadif Pazar günü saat on dörtte ihaleleri icra edilmek üzere alenî münakasaya konulmuştur. Taliplerin şartnamelerini görmek üzere Ortaköyde mektep müdürlüğüne ve münakasaya iştirak edeceklerin Fındıklıda Yüksek Mektepler Muhasebeciliğine tevdi edecekleri teminatı muvakkate makbuzunu hâmilen yevm vesaati mezkûrda mektepte müteşekkil komisyonu mahsusuna müracaatları. (2989)

Etıbba Odası Riyasetinden ..

Oda Heyeti Umumiyesinin 8 Temmuz 1932 cuma günü sabah saat 10,30 da Cağaloğlunda Halkevinde birinci içtimaı mukarrer bulunduğundan âzayı kiramın teşrifleri rica olunur. (2950)

Ecnebî memleketlere giden tüccar ve seyyahlara

Banka kommerçiyale İTALYANA

Sermayesi 700,000,000

(Ihtiyat akçesi: 580,000,000 Liret)

Travellers (Seyyahin çekleri) satar

Liret, frank, İngiliz lirası ve doları frank olarak satılan bu çekler sayesinde nereye gitseniz paranızı kemali emniyetle taşır ve her zaman isterseniz dünyanın her tarafında, şehirde, otellerde vapurlarda trenlerde bu çekleri en küçük tediyat için nakit mukamında kolaylıkla istimal edebilirsiniz. Travellers çekleri hakiki sahibinden başka kimsenin kullanamayacağı bir şekilde tertip ve ihtas edilmiştir.

BONO

Gayrimübadil ve mübadil ve hazine bonoları satar, Balıkpazar Maksudiye Han No. 35 Uğurlu zade M. Derviş

Şerik Aranıyor

Bir Avrupalı Çelik teneke karoseri mütehassısı teşrikimesai etmek üzre az sermayeli bir şerik aramaktadır. Beyoğlu posta kutusu 121 numeroya yazılması

İstanbul 5 inci icra memurluğundan: Bir deyinden dolayı mahcuz olup satılması mukarrer bulunan kozahaneye müteallik eşyanın 7-7-932 tarihine müsadif perşembe günü saat 16 dan itibaren Galatada Mercan diye hanında Madenci Mehmet Ali efendinin yazıhanesinde açık arttırma usulile ilk arttırması icra ve tebine ihalesi ifa kılınacağından isteyenlerin muayyen gün ve saatta mahallinde hazır bulunan memurlara müracaatlara ilân olunur.

MİLLİYET MATBAA