PAZARTESİ
29 ŞUBAT 1932
7 nci sene, No. 2174
NUSHASI 5 KURUŞTUR

Milliyet

Sahip ve Başmuharriri
Siirt Meb'usu MAHMUT
Umumî Neşriyat ve Yazı Müdürü
ETEM İZZET

Rus-Çin harbi arefesinde miyiz

Tütün Politikamız

Nizameddin ALİ

İktısatta ihtisas asrındayız. Her memleket istihsal hususiyetini azamî derecede inkişaf ettiriyor, her memleket mahsulünü en fazla kârla satacak teşkilât yapıyor.

Ne için bizde hiç bir memleketin çıkaramıyacağı nefasette tütün çıkarmıyalım, ne için bizde tütünümüzü en fazla kârla satacak teşkilât yapmıyalım?

Bu iki meseleden birincisi, ay başında Ankara'da toplanan tütün mütehassısları kongresinde müzakere edildi, neticede 23 madde tutan bir temenni listesi Ticaret, Ziraat, İnhisar vekâletlerine tevdi olundu.

İkinci meselenin, satış teşkilâtı meselesinin, esasına, bu kongrede dokunulmamıştır. Onu tetkik vazifesi, belki istikbalde yapılacak bir diğer mütehassıslar kongresine tevdi olunacaktır. Mevzuun ehemmiyetini ve hududlarını şimdiden tesbit etmek gelecek faaliyetler için faide olabilir.

Bugün bir tütün buhranı var. Türk tütününün satışı aksayor. Sebeplerini, 1 — alıcı memleketlerdeki iştira kabiliyetinin düşmesinde, 2 — alıcı memleketlerdeki vergilerde, 3 — alıcı memleketlerdeki kontejantman usulünde aramak lâzımdır.

Filhakika, İngiliz lirası altından ayrıldıktan sonra bir haylı memlekette ayni yoldan gitti, altından ayrıldı. Bu, iştira kabiliyetinin düşmesi demektir. Altından ayrılmayan diğer memleketler döviz kontrolu koydular. Buda, iştira kabiliyetinin azalmasına müncer olan bir başka tedbirdir.

Sonra, her memleket maliye sıkıntısı içinde. Memleket yok ki, vergi, gümrük arttırmasın. Meselâ Almanya'da 1929 kanunile bandrol resmi yüzde 40 dan 60 a çıktı. Matiyer vergisi kilo başına 4 marktan 5 marka yükseldi (yüzde 20). Bu vergilerin tahsili için verilen müddet 6 aydı 3 aya indi.

Nihayet, kontejantman usulü vazolunmuştur. Meselâ bizi birinci derecede alâkadar eden Almanya'da ki usule göre, sığara fabrikaları imalâtlarını arttıramazlar. Son altı ayda ne istihsal ediyor idiseler, istikbalde de ayni mikdarı istihsal edebilirler. Kimse yeni sığara fabrikası açamaz.

Bütün bu tedbirler, dönüp dolaşıp Türk tütünlerinin üzerine yükleniyor. Alıcı memleketlerde iş daraldıkça, darlıktan fazla istifade kastile kuvvetli inhisarlaşma hareketleri başlıyor. Ya tröst, ya devlet inhisarı şeklinde olan bu inhisarlaşma hareketleri, eskisi gibi fiatın arzedilmesini beklemek teamüllerini çoktan aşmış, fiatı zorla dikte etmek temayülünü almıştır.

Nitekim bugün Almanya'da iki tütün tröstu var: Reemtsma ve Haus Neurburg. Diğer irili ufaklı tütün müesseselerini miknatıs gibi etrafına toplıyan bu iki tröst, yekpare iki kitledir. Öyle ki, Almanya'nın senede mübayaa ettiği 35 milyon kilo Şark tütünlerinin 31 milyon kilosunu (yüzde 90) bu iki tröst alıyor.

Eğer Alman hükûmeti bu teşekkülleri himaye etmemiş olsaydı, belki onların tütün ihracatımıza tesirini başka yoldan hafifletmek kabil olurdu. Fakat tütün istihlâkinden 870 milyon mark (450 milyon Türk lirası) bütçesine geçiren Alman devleti için, bu resimleri muhafaza etmek, ve bunu temin içinde Almanya ya en ucuz tütün idhaline muvaffak olan bu iki tröstü himaye etmek zaruret haline girmiştir.

Neticede ne oluyor?

Şu oluyor ki, iki muazzam sermaye kitlesi, Türk tütün ihracatcısına kafa tutuyor. Türk ihracatcısı bu kuvvetlerle cidâl vaziyetinde kalıyor. Müsavi olmaktan çok uzak olan bu kuvvetlerle....

Binaenaleyh, biz de, iktısadî silâhlarla tecehhüz etmeliyiz. Maliyet fiatlerimizi indirmek, başka mahreçler bulmak ilk iktısadî silâhlarımızdır. Biri, tarla intihabından tutun, zer' usullerine, toplama şekillerine, nakil ücretlerine, sigorta primlerine, ithar şartlarına, kredi ahkâmına ve ticaret kavaidine kadar uzanan; diğeri beynelmilel iktısat ufuklarına giren bu iki iktısat işi ne kadar çetin olsa da irademizin istitaatına girmez değildir. Yalnız fikirlerde vahdet lâzımdır. Halbuki, hükûmetimizin haricinde bulunan mahafildeki fikirler bugünkü kadar teşettüt manzarası hiç bir zaman göstermemiştir

Bugün, tütün politikamızın etrafında şu istikametleri görüyoruz:

1 — Tütünün sanayii ve ticareti fert işidir.

2 — Tütünün sanayii ve ticareti devlet işidir.

3 — Tütünün sanayii devlet, ti-

(Devamı 2 inci sahifede)

Bugün 4 üncü sahifemizde Çin - Japon harbine ait ilk askerî makale harıtalarile beraber...

En son sistem Çin ağır topları cepheye sevkediliyor...

Yeni ve büyük bir harbin hazırlıkları görülüyor!

Japonlar takviye kıtaatı alıyor, Çinliler yeni kuvvet getiriyorlar

Rus-Japon münasebatı üzerindeki nezaketi arttıran yeni bir hâdise yok

LONDRA, 28 A. A. — Tokyo'dan Reuter ajansına bildiriliyor: Sovyet memurlarının şarkî Çin demiryolları üzerinde Japon kıtaatının harekâtını teshil etmekten imtina etmiş olmalarına telmih eden ve hükûmet namına söz söylemeğe salâhiyeti bulunan bir zat, Japonya'nın kolları üzerinde pekçok beynelmilel ihtilâtlar mevcut olduğunu ve başka ihtilâtlar aramasına ihtiyacı olmadığını söylemiştir.

Mumaileyh demiştir ki: Sovyet komiseri Karahan'ın Japonya'nın Mançuri'deki tasavvuratı hakkında gostermiş olduğu asabiyet yerinde değildir. Japon harbiye nezareti 17 trenin Japonya tarafından müsadere edilmiş olduğuna dair Karahan'ın verdiği haberin mübalağalı olduğunu, çünkü Mançuri'deki Japon kıtaatına kumanda etmekte bulunan jeneral Tamon'un yegâne maksadı Rus toprağında ilerlemek isteyen ve jeneral Ting - Tchao tarafından kumanda edilmekte bulunan 13,000 Çinliyi dağıtmak olduğunu beyan eylemektedir.

(Devamı 2 inci sahifede)

Bir Japon yaralı neferi siperde...

Çarşı tehlikede mi?

3800 esnaf Belediyeye müracaat etti, acele tetkikat icrası isteniyor

Çarşı içinde 2300 dükkân var

Kapalıçarşı umran cemiyeti ve eshabı emlâkten mürekkep 400 imzalı bir mazbata Eminönü kaymakamlığı vasitasile belediye riyasetine verilmiştir. Verilen mazbatada muhtelif dairelerden olmak üzere teşkil edilecek bir komisyon marifetile çarşının bir an evvel fennî tetkiki istenmektedir. Son karlar dolayısile çarşının gene bir çok yerleri inhidama meyyal bir vaziyet arzetmiştir. Birçok dükkânlar tehlike altında bulunmaktadır. Anî bir inhidam vukuunda mühim bir miktarda insan zayiatından da korkulmaktadır. Bundan beş ay evvel belediye heyeti fenniyesi bir keşif yaptırmış ve çarşının tamiri için (301) bin lira sarfı lâzım geldiği anlaşılmıştır. Diğer tarafftan söylendiğine göre müstecirler kiralarını, tamirat bedeli olmak üzere hükûmetin gösterdiği bir bankaya yatıracaklardır.

Hali hazırda çarşıda 2300 dük-

Üç balıkçının Hikâyesi

Hayırsızada'ya düşen balıkçılar ölümle nasıl pençeleştiler?

Geçen perşembe günü Samatya'dan balık tutmak için bir kayıkla Marmara'ya açılan balıkçılar, küçük bir Robenson macerası geçirdikten sonra, evvelki akşam salimen avdet etmişlerdir. Bunlar Karnik, Şefik, Anastasoğlu Hiristo ve Panayotoğlu Hıristo isimlerinde dört balıkçıdır.

Anastasoğlu Hıristo, kendisile görüşen muharririmize, geçirdikleri macerayı şöyle anlatmıştır:

"— Perşembe sabahı saat 8 de denize çıktık. Hava bastırdı. Henüz bir buçuk kilo balık avlayabilmişken Samatya'ya dönmeğe mecbur olduk. Ayni günde saat 15 te, havanın bir az sakinleştiğini görerek yanımıza 3 okka ekmek, peynir ve sigara alıp gene denize açıldık. Biraz sonra rüzgâr sertleşti, deniz kabardıkça kabardı. Bir ceviz kabuğu gibi, sandalımızı oradan oraya atan dalgaların sevkile 4 - 5 saatlik bir bocalamadan sonra Hayırsızada'ya düştük. Orada bir çoban bulduk. Ekmeğin birini yedik, geceyi geçirdik. Çalı çırpı toplayıp ateş yaktık. Cuma sabahı, adayı dolaştık, bir yerde ebegümeci bulduk, topladık; çobanın gaz tenekesinde ebegümeci çorbası pişirip ikinci ekmeğimizle yedik. Kar ve bora devam ediyordu. Cumartesi günü havayı bir az mülâyim bulduk. Burgaz'a geçmeğe karar ve-

Hiristo

Karnik

Gazi Hz.

Reisicümhur Hz. dün Dolmabahçe sarayındaki dairelerinde meşgul olmuşlar ve bir tarafa çıkmamışlardır.

İktısadî ve malî Meseleler

Heyeti vekilede mühim müzakereler

ANKARA, 28 (Telefonla) — Heyeti vekilenin bugünkü mutad içtimaı bilâfasıla 13 buçuktan saat yirmi bire kadar devam etmiştir. Bu içtimada iktısadî ve malî bazı meseleler müzakere edildi. Bu meyanda takas kanun lâyihasının meclise takdimi tekarrür etmiştir.

Komünist Tevkifi

İstanbul'da da bazı izler bulundu ve bir kişi yakalandı!

İstanbul zabıtası bir müddet tenberi bazı komünist izleri üzerinde takibatta bulunuyordu.

Yaptığımız tahkikata göre şüphe edilen bir şahıs üzerinde taharriyat yapılmış ve mühim miktarda komünist beyannameleri bulunmuştur. Tahkikatı ikmâl etmemek için şimdilik ismi ifşa edilmiyen bu şahıs tevkif edilmiştir.

Beyannameler muhteviyatı İzmirde tutulan komünistlerin üzerinde çıkan beyannamelere benzemektedir

Tahkikata devam edilmektedir. Meselenin bugün tamamile inkişaf edeceği tahmin edilmektedir.

Tütün Komisyonu

Tetkikat için müşterek bir komisyon toplanıyor

Nemli Zade Mithat Bey

İstanbul'da toplanmış olan Balkan konferansı İktısat komisyonu tütün mahsulünün hariç piyasalarda revacını temin için tütün ihtihsal eden Balkan memleketleri arasında bir teşriki mesai vücude getirilmesine karar vermiş ve bu karar konferans heyeti umumiyesi tarafından tasvip edilmişti. Temenni mahiyette olan bu kararın hükûmetçe tetkikine karar verilmiştir. İktısat vekâletince Türkiye, Yunanistan ve Bulgaristan arasında bu hususta bir teşriki mesaî kabul olup olmadığını tetkik etmek üzere bir komisyon teşkil edilmiştir. Bu komisyon İktısat vekâleti namına müşavir Habip Edip, tütün inhisar idaresinden ziraat ve fen şubesi müdürü Nesip, ikinci şube müdürü Nazmi ve muavini Yusuf Ziya, ihracat ofisi müdürü Cemal, tüccardan Nemlizade Mitat ve Kâtipzade Sabri B. lerden mürekkep-

Türk vapurculuğunun bir elden idaresi tahakkuk ediyor!

Iktisat vekâleti hazırladığı projeyi heyeti vekileye veriyor!

Yeni vaziyet ne olacak?

Türk vapurculuğunun son senelerdeki vaziyetini nazarı dikkate alarak ve millî deniz ticaret filomuzun daha fazla inkişafı zaruretini görerek en nafî şeklin Devlet inhisarı veya teşkil edilecek bir anonim şirket olduğunu ileri sürmüş ve bu fikir etrafında neşriyatta bulunmuştuk.

Gelen malûmata nazaran, İktısat vekâleti bir Türk Merkez Nakliyatı Anonim şirketi tesisi hakkında hazırladığı lâyihayı Heyeti vekiliye vermek üzeredir.

Esaslı bir tetkik mahsülü olan bu lâyiha Türk Ticareti Bahriyesi için kıymetli maddeleri ihtiva etmektedir.

İnkişaf başlangıcında ve senelerden beri rekabet yüzünden geri kalan vapurculuğumuzun bu yeni şekilde lâyık olduğu dereceyi bulacağı kanaati umumîdir. Bilhassa bu suretle millî vapurculuğumuz Türk kara sularına inhisar etmekten çıkarak haricî, Avrupa seferlerinin yapılması da temin olunacaktır. İhraç mallarımıza da bu yeni şekil mühim menafi temin edecek mahiyette telâkki edilmektedir.

Verilen malûmata nazaran, İktısat vekâletinin projesi meyanında bazı rüsum üzerinde millî vapurculuk lehine yapılacak tadilât da bulunmaktadır.

Bu lâyiha Türk denizciliği için yeni bir hatve olacaktır.

Vapurcular Birliğinin aynı zamanda bu hususta da teşebbüsatta bulunacak heyetinden bir kısmı cuma günü Ankaraya gitmişti. Heyetin diğer âzası da dün Ankaraya hareket etmiştir.

İktısat Vekili Mustafa Şeref Bey

Petrol ve benzin fiatlarında gayri tabiîlik var

Limon fiatına da zam yapıldı, Ticaret müdürlüğü tedkikat yapıyor

Ticaret müdürlüğünün petrol ve benzin fiatlarındaki gayri tabiî yükseliş etrafında yaptığı tetkikat şayanı dikkat bir safhaya girmiştir.

Alâkadarların kanaatine nazaran kontenjanda petrol ve benzin için konulan miktar kâfi olmasına ve hariç piyasalarda petrol ve benzin fiatları düşmüş olmasına rağmen memleketimizde petrol ve benzin fiatları yükselmiştir.

Kontenjandan evvel büyük kumpanyalar petrolu 18,5 ikinci derecedeki kumpanyalar 17 kuruştan satarlardı. Halbuki bugün büyük kumpanyalar 20, küçük kumpanyalar 19 kuruştan petrol satmaktadırlar.

Benzin fiatları da ayni vazi

(Devamı 2 inci sahifede)

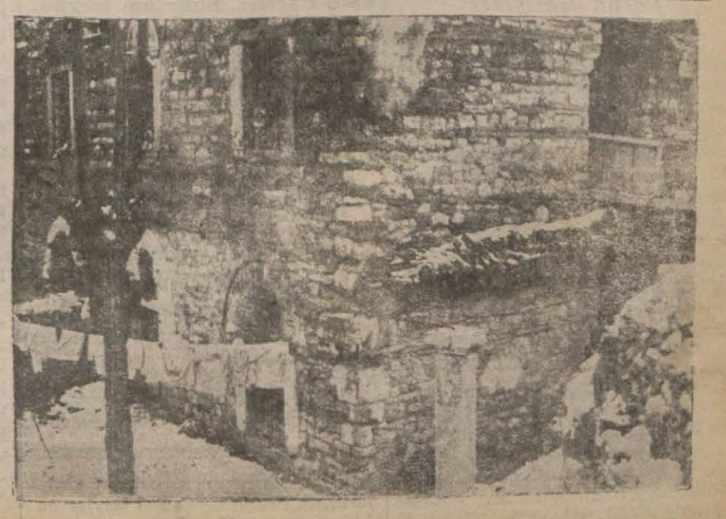

Çemberlitaşta Tavukpazarında maili inhidam bir vaziyette bulunan Yağlıkçıhanı dün belediye fen memurları nezareti altında yıkılmağa baş-

Zeytindağı

—27—

Altı nişan

Şark saraylarının nişan ve madalyalarında, elmas veya altın veya gümüşlerinin çarşı değerinden başka hiç bir kıymeti olmamıştır. Hamit İstanbuluna gelip te birkaç bedestan malı ve bir iki nişanla geri dönmeyen hemen hiç bir frenk yoktu.

Büyükharpte birkaç ay kadar, harp madalyası bu kıymetsizliği gidermiştir. O zaman madalya yalnız Çanakkale siperlerinin damgası idi. Çölde esir ettiğimiz İngiliz, çavuşlarından biri, karargâh neferleri arasında bir harp madalyalı asker görmüş ve gözlerini açarak:

— Çanakkale, Çanakkale! demişti.

Genç zabitlerin en merak ettiği şey işte bu madalya, bir de İngiliz kayışı idi.

Arkadaşım A *** cepheden gelen arkadaşlarımız da göre göre, bir müddet çöle gitmeğe karar verdi ve dağ taş ortasında İngiliz süvarilerini kovalarken bacağından yaralandı; vurulan atı bir tarafa, kendi öbür tarafa yuvarlandı. Neferleri zarzor ölümden kurtararak kendisini hasta çadırına kadar sürüye bildiler.

Bu havadisi aldığımız vakit kumandanla biz Almanya seyahatine çıkıyorduk. İstanbulda bana nişan ve madalyam olup olmadığını sordu. Boş göğüslü bir zabite, iyi bir süs değildir. Bir iki gün içinde bir harp madalyası, bir de kılıçlı Mecidî nişanı aldım.

Berlinde kayserin locasından opera seyrettiğimizin ertesi günü bir demir haç madalyası verdiler. Hamburg'da birkaç müessese dolaştık; serbest şehrin kendine has bir nişanı vardır. Onu da göğsümün bir kenarına taktim. Kendisini ancak ayakta gördüm avusturya imparatoru hepsinden cömert çıktı: Onun hediye ettiği harp madalyası ancak yüzbaşı rütpesinde olanlara verilirmiş. Bu madalyanın mühim olması yüzünden, memleketimde bir de kılıçlı liyakat madalyası kazandım.

Almanya, Avusturya ve Belçikayı dolaşmıştık. Harpte böyle bir seyahat, kendi başına, bütün arkadaşları gıptalan dıracak bir kazanç idi. Fakat arkadaşım A*** nın bir tek tesellisi vardı: Yarasının üstüne astığı madalyayı ve İngiliz kayışını bana göstermek!

Şurası var ki ben Belçikada en iyi İngiliz köselesinden yalnız kayış değil, bütün lâzım olanları satın almıştım A*** yı ilk defa öğle yemeğinde gördüm: Madalyasının gururu ile gülmek için açılan dudakları, benim dolu göğsüme baktığı vakit, buruşup kısıldı.

Karargâhlarla siper arasındaki derin uçurumu bu kadar derinden sezmemiştim. Nişan madalyalarımdan ikisini göğsüm süslü olmak için, birini Operada nefis bir oyun seyrettiğim için, birini Hamburg belediyesinin ziyafetinde bulunduğum için, bir başkasını Baden kasabasında bir imparator yüzü gördüğüm için almıştım.

Bu iptizalden sonra, tanıdığım bazı zabitler arasında kırmızı ve beyaz şeritlerini koparıp atanlar ve madalya taşımamak için yemin edenlere sık sık rast gelmişimdir.

Halbuki Kil'de, bir İngiliz krövazörünün bir İngiliz tahtelbahirine verdiği randevuyu haber alıp, tek başına oraya giden ve İngiliz krövazörünü batıran genç bir kumandanın en büyük iftiharı, boynuna astığı Pour le merite nişanı idi: Arasında bulunduğu kalabalık zabitler safında bu nişan yalnız onun boynunda vardı.

Fedakârlık ve feragat gibi, vazifeden üstün hareketler istenen işlerde ve zamanlarda iltimas ve imtiyaz kadar zararlı ne olabilir? Büyükharpte bazı cephelerimizin en hazin manzarası, siperin manevî şerefinin ve maddî hakkının geridekiler tarafından yenmiş olması idi.

Siper, ölüm düğmesine bastığı zaman, çok defa, arkada, tâ uzakta bir takım göğüsler üzerinde elmas, altın veya gümüş ışıklar yandığı görülürdü.

Bu devri yalnız vazifeyi ve hizmeti şereflendiren Gazi an'anesi kapamıştır.

Falih RIFKI

HARİCÎ HABERLER

Hitler hesap görme saatinin çaldığı fikrinde

Almanya'da Reisicümhur intihabı etrafında mücadele günden güne alevlenmektedir

MİLANO, 28 A. A. — Popolo d'Italia'nın bir muhabiri yakında icra edilecek olan riyaseticumhur intihabı meselesi hakkında Hitler'le bir mülâkat yapmıştır.

Hitler, Nazis'lerin mücadeleye son fertlerine kadar devam edeceklerini çünkü bu intihabın Almanya için tarihi bir kıymeti olacağını söylemiştir.

Mumaileyh Nazis'lerin ilk devreden itibaren muzaffer olmaları mümkün olduğunu da beyan etmiş ve demiştir ki:

Eğer iktidar mevkiine gelecek olursam millî bir siyaset takip edeceğim. Bilirsiniz ki ecnebi matbuat bu mesele hakkında birçok hilâfı hakikat neşriyat yaptılar.

Ben kendimi müdafaa etmek istiyorum. Hücum etmek değil. Almanya'nın yeni bir harp istediği de doğru değildir. Çünkü silâhlarımdan tecrit edilmiştir. Fakat Almanya kendisini her türlü vesaitle müdafaaya amadedir.

13 Mart

BERLİN, 28 A.A. — Nazislerin bir içtimaında beyanatta bulunan Hitler, 13 mart tarihinin Alman amelesine mes'ut bir istikbal vadeden ve bugün alçakcasına Nazis'lerin namzetlerini kendi namzetleri gibi gösteren fırkanın yıkıldığını göreceğini söylemiştir.

Hitler, halen iktidar mevkiinde bulunan ve pek yakında Nazis'ler tarafından devrilecek olan rical ile hesap görme saatinin çaldığını da ilâve etmiştir.

Hindenburg'a hücumlar

BERLİN, 28 A.A. — Angrif gazetesi, Hindenbourg'un fırkasızların namzedi olduğunu tezvir maksadile ortaya atan bir makale neşrettiğinden dolayı 6 gün müddetle tatil edilmiştir.

Polis müdürü, Nazis fırkasına siyasî düşmanlarına karşı vatan haini sıfatını verecek olan makaleleri ve bu maksatla yapılacak içtimaları men'edeceğini bildirmiştir.

Kadınlar Hindenburg lehinde

BERLİN, 28 A.A. — Son zamanlarda teşekkül etmiş olan Alman kadınları komitesi, Hindenbourg'un yeniden riyaseti cumhura intihabı lehinde bir beyanname neşretmiştir.

Yeni ve büyük bir harbin hazırlıkları görülüyor!

(Başı 1 inci sahifede)

ondan başka jeneral Tamon, yalnız Harbin'deki 3 alayı kullanmak tasavvurundadır.

Yeni kuvvet gönderiyorlar

ŞANGHAY, 28 A.A. — Yeni iki Japon fırkasının Yang-Tze nehri munsabında bulundukları söylenmektedir.

ŞANGHAY, 28 A.A. — Çin Karargâhı Umumisi yeni iki fırkanın Nankin'den gelmekte olduğunu bildirmektedir.

Çin kuvvetlerinin gelmesine mani olmak için

TOKYO, 28 A.A. — Salâhiyettar bir membadan bildirildiğine göre Şanghay mıntakasına geleceği söylenen Çin takviye kıtaatının Yang-Tze tarikile gelmesi ihtimali karşısında Japon kumandanları 19 uncu Çin ordusunu takviye edebilecek olan bu kıtaaatın mezkûr tarikten istifade edebilmelerini men için kendi harp gemilerini kullanmağa karar vermişlerdir.

Japonyaya karşı iktisadî tazyik

VAŞİNGTON, 28 A. A. — İyi haber alan bir membadan bildirildiğine göre Amerika kabinesi Japonya'ya karşı iktısadi bir tazyik icrası meselesi karşısında inkisama uğramıştır. Binnetice kabine Cemiyeti Akvamın kat'i bir vaziyet almasına kadar bu hususiaki kararını talik edecektir.

M. Stimson, bu kararın derhal ittihaz ve tatbikini arzu etmekte ise de M. Hoover, her türlü acil kararlara muhalif bulunmaktadır.

Japonyaya verilecek nota

CENEVRE, 28 A.A. — M. Paul Boncour, yeniden aksayı şark hâdisatı ve bilhassa 12 ler komitesi tarafından hafta bidayetinden evvel Japonlara verilmek üzere tanzim edilmekte olan cevabî nota hakkında büyük Britanya hariciye nazırile görüşmüştür. M. Boncour'un bu mesele hakkında pazartesi günü rüfekasile istişarede bulunması muhtemeldir.

Müzakereler

LONDRA, 28 A.A. — Pazar gazeteleri, uzak şark ihtilâfına acilen nihayet verilmesi lüzumunda israr etmektedir.

Bu gazeteler, cihan efkârı umumiyesinin gerek insan ve gerek para itibarile yapılan azim fedakârlıkların Japonya'yı daha muslihane bir hattı hareket ittihazına sevkedeceği ümidini izhar eylemektedir.

Sunday Times diyor ki: Muhasematın bidayetinde daha azimkârane bir hattı hareket ittihaz edilmiş olsaydı Changhai vakayiinin önüne geçilmiş olurdu.

PARİS, 28 A.A. — Sefirlerden birçok zevat ve siyaset âlemine mensup birçok kimseler hazır bulunduğu halde dün yeni sulh mektebinde uzak şark ihtilâfı hakkında bir müzakere icra edilmiştir.

Kollej de France müderrislerinden olup Çin'deki memuriyetinden avdet etmiş olan M. Langvin, şimdiki vaziyet hakkındaki ihtisaslarını izah eylemiştir. Mumaileyh, Çin milletinin çekmekte olduğu iztirapları hikâye ve Japonların Changhai'daki harekâtını takbih eylemiştir.

Umumî mesai konfederasyonunun protestosu

PARİS, 28 A.A. — Umumî mesai konfederasyonu, idare komisyonunun uzak şarktaki vakayiden müteessir ve münfail olarak atideki protesto kararını tasvip etmiş olduğunu bildirmektedir.

İngiltere ve uzak şarktaki vaziyet

LONDRA, 28 A.A. — İngiliz efkârı umumiyesinin ekseriyeti, İngiltere'nin Çin - Japon ihtilâfının haricinde kalması mütaleasında devam etmekle beraber Cenevre'deki faaliyetle alâkadar olan İngiliz mahafil ve ricali, Japonya'nın mutaarrızane hareketini ileri sürmek için hiçbir fırsatı kaçırmamaktadırlar.

Tokyo hükûmetinin hattı hareketi dün payitahtta eyaletlerde irat edilmiş olan nutuklarda şiddetle tenkit edilmiştir.

Vikont Cécil, Westminster'de Cemiyeti Akvama müzaheret birliğinin bir içtimaına riyaset etmiştir.

Yapılan müzakereler, uzak şarktaki vaziyet ve muhasematı durdurmak hususları hakkında cereyan etmiştir.

Japon kıtaatının 3 şubattan beri taarruza geçmiş olduklarını ve Çinlilerin ise muhasematın bidayetinden beri Cemiyeti Akvamın arzularına tevfiki hareket etmiş bulunduklarını beyandan sonra, Vikont Cécil, İngiltere hükûmetinin muhasematı durdurmağa matuf bir hareket takip etmesini iltizam eylemiştir.

Muhalif amele fırkası reisi M. Lansbury, Bristol'da bir nutuk söyleyerek Çin'de tahakküm etmek sevdasında bulunan Japonların aleyhinde bulunmuştur.

M. Stimson'un mektubu

LONDRA, 28 A.A. — Siyasî mahafil, M. Stimson'un mektubu hakkında büyük bir ketumiyet göstermektedir.

Bazı gazeteler, bu mektubu İngiltere'ye tevcih edilmiş dolayısile bir davet olarak telâkki etmektedir.

İngiltere'nin Changhai'a karşı Japonlar tarafından yapılan taarruz dolayısile hâsıl olan filî vaziyeti hukuken tanımıyacağı beyan edilmektedir.

Temps gazetesine göre

PARİS, 28 A.A. — Temps gazetesi M. Stimson'un M. Borah'a yazdığı mektuptan bahsederken diyor ki:

M. Stimson, muahedelerle ihdas edilmiş olan vaziyeti kaydetmekten ve bunlara hürmet edilmesi lüzumunda israr eylemekten başka birşey yapmamıştır. Bu gayet doğrudur. Ve Avrupa meselelerine ait olan muahedelerin kıymeti hakkında da işaret edilmesi ihmal edilemiyecek kıymetli bir delildir.

Gemiyeti akvam tahkik komisyonu

TOKYO, 28 A. A. — Cemiyeti Akvam tarafından Mançuri'de tahkikat icrasına memur komisyon azası, Yokohama'ya muvasalâtlarında mezkûr komisyon nezdine müşavir tayin edilmiş olan Japonya'nın Türkiye büyük elçisi M. Yoshida ile Paris'teki Japon sefareti müsteşarı M. Ito tarafından istikbal edileceklerdir.

İmperatör ve imperatoriçe 2 martta komisyon azası şerefine bir öğle ziyafeti verecekler ve murahhaslar 11 martta Çin'e müteveccihen Kobe

Fransanın Bahriye bütçesi

Meb'usan meclisinde tenkitlere cevap

PARİS, 28 (A.A.) — Meclisi meb'usanda bahriye bütçesinin müzakeresi esnasında muhtelif meb'usların tenkidatına cevep veren M. Pietri millî müdafaa nezaretinin ihdasını müdafaa ve bahriyenin muhtariyetini muhafaza ettiğini ilâ ve ederek demiştir ki:

Kara, deniz ve hava erkânı harbiye heyetlerile mutlak bir itilâf halindeyim. 1931 ve 1932 bütçelerindeki askerî masarif hakkında mukayeseler yapan meb'usların beyanatına cevap veren M. Pietri, bu mukayesenin yalnız paranın sukutu nok tasından değil, fiatların tereffüü ve müdafaa şeraitinin mezkûr seneler zarfında arzettiği tehalüfler de göz önünde tutularak yapılması lâzım geldiğini hatırlatmıştır.

M. Pietri, silâhlarda temin edilen mükemmelât sayesinde hali hazırda 1931 senesindekinden daha az asker silâh altında bulundurulduğunu söyliyerek sözlerine nisayet vermiştir.

M. Tardieu, Cenevre'ye gitti

PARİS, 28 (A.A.) — M. Tardieu, bu akşam 21,50 de Cenevreye hareket edecek ve salı sabahı 7 de Parise avdet eyliyecektir.

Tardieu - Von Hoech mülâkatı

PARİS, 28 (A.A.) — M. Tardieu, Alman sefiri Von Hoech'ü kabul ederek kendisile umumî siyasî vaziyet ve bilhassa tahdidi teslihat konferansı tarafından ortaya çıkarılan mesail hakkında uzun müddet görüşmüştür.

Inhisar Memurları

Yeni malî sene içinde tasfiye mi edilecekler?

ANKARA, 28 — Inhisarların tevhidi bütçe müzakeresi sırasında Millet Meclisine teklif edilecektir.

Inhisarlarda hangi servislerin tamamen mezcedilebileceği hangilerinin ayrı kalmasının zarurî bulunduğunu ve hangilerinin hükûmet merkezine naklolunabileceği bugünlerde anlaşılacaktır.

İnhisarlar idaresinde ihtiyacın çok fevkinde memurlar bulunduğu tahakkuk etmiştir. Yeni bütçe ile kadrolar makul hadde indirilecek bu suretle masrafın tenziline gidilecektir.

Diğer taraftan gümrüklerde ıslahat için ciddî bir faaliyet başlamıştır. Hazineyi izrar eden vazifelerinde ehliyetleri görülmeyen gümrük memurları kısa bir zaman zarfında tasfiyeye tabi tutulacaklardır.

Bu hususta gümrük ve inhisarlar vekâleti müsteşarı Adil Bey demiştir ki:

— Meclisten aldığımız kanunî salâhiyetin semerelerini peyderpey göreceksiniz.

Gedikli zabitler

ANKARA, 28 — İhtiyat zabit ve askerî memurlar hakkındaki kanunun dördüncü maddesine bir fıkra ilâvesine dair hükûmetçe teklif edilen kanun lâyihası millî müdafaa encümeninde müzakere ve kabul edilmiştir.

Bu lâyihaya göre gedikli küçük zabitler meyanında yetiştirilmekte olan sıhhiye, nalbant, mızıka, tüfekçi ve emsali mesleklere mensup gedikli küçük zabitlerin ihtiyat mülâzımlığı muadili olan yedinci sınıf ihtiyat memurluğuna naklolunmaları esası kabul edilmiştir.

Gümrük tarifelerinde tadilât

ANKARA, 28 — İktısat Vekâletinde gümrük tarife kanununda yapılması mütesavvur tadilâtı tesbit için bir komisyon teşkil etmiştir. Komisyon kısa bir müddet zarfında bu tadilâtı tesbit edecektir.

Memleketimiz dahilinde imal edilen birçok eşyanın hariçten gelen emsaline fazla gümrük resmi konmak suretile gümrük himayesi tesis olunacaktır.

Buna mukabil hariçten gelen mevadı iptidaiyede gümrük resmi

SON DAKİKA

Devlet inhisarlarının 9 sene zarfındaki faaliyeti

ANKARA, 28 (Telefonla) — Devlet inhisarları idarelerinin tesis tarihlerinden itibaren faaliyetlerini gösteren istatistik tanzim edilmektedir. Bu eserde inhisar idarelerinin malî, smaî ve idarî faaliyetleri rakamlarla izah edilecek, inhisarların son 9 sene zarfında ithalât ve ihracata ait mukayeli malûmat bulunacaktır.

Izmir'de kasten dükkânların yakan iki tüccar tevkif edildi

IZMİR, 28 (Milliyet) — On bin liraya sigortalı mağazarını dün akşam kasten yakmakla maznun manifaturacı Kaserili Cemal ve biraderi Zekeriya Beyler tevkif edilmişlerdir.

Izmirin varidat bütçesi

IZMİR, 28 (Milliyet) — Vilâyet meclisinde varidat bütçesi iki milyon 442 bin lira olarak teklif edilmiştir. Masraf bütçesi yeniden bazı tetkikat icrası çin encümene havale edilmiştir.

Tohum ıslah kongresi bitti

ANKARA, 28 (A.A.) — Tohum ıslah kongresi bugün Ziraat Vekili Muhlis Beyin riyasetinde son içtimaını yapmış ve mukarreratı havi rapor okunmuş ve kabul olunmuştur.

Adana'da bir üfürükçü daha

ADANA, 28 (A.A.) — Bir üfürükçü bir kadına muhabbet muskası verirken cürmü meşhut halinde yakalanarak adliyeye verilmiştir. Bununla beraber şimdiye kadar yakalanan üfürükçüler beşi bulmuştur.

Tevfik Rüştü Beyin beyanatı ve Atina matbuatı

ATİNA, 28 (A.A.) — Bütün akşam gazeteleri Tevfik Rüştü Beyin Cenevredeki beyanatının metnini neşrediyorlar.

Suriye'de örfî idare..

ŞAM, 28 (A.A.) — Suriyede örfî idare ilân edilmiş ve yeni matbuat kanunu neşrolunmuştur.

Almanya'da bir Çekoslovak casusu tevkif edildi

MÜNİH, 28 (A.A.) — Çekoslovakya hesabına casuslukyapmakla ittiham edilen Münih yüksek mektebi talebesinden bir Çekoslovak tevkif edilmiştir. İsmi, Kolarezya'dır. Tevkifinin sebebi, bırakmış olduğu bir çanta içinde Bavyera demiryollarının bazı aksamına ait bir takım sarih plânlar zuhur etmesidir.

Tütün Politikamız

(Başı 1 inci sahifede)

careti fert işidir.

4 — Tütünün sanayii fert, ticareti devlet işidir.

5 — Balkan tütün cephesi.

6 — Balkan tütün karteli.

7 — Balkan tütün konserni veya Comptoirı.

8 — Tütünün sanayii devlet, haricî ticareti kooperatif veya anonim şirketi işidir. Bu sekiz şekilden herbirini müdafaa eden var. İlk dört şekil şimdiye kadar hayli tetkik edilmiştir. Son dört şekil yenidir.

Istanbul Balkan kongresinde tütün raportörü ve sabık Yunan Ticaret nazırı tarafından ileri sürülen 5 inci şekle göre, Balkan tütünleri bir kül teşkil ederler. Bunların yüzde 43 nü çıkaran Yunanistan, yüzde 34 nü çıkaran Türkiye, yüzde 15 ni çıkaran Bulgaristan ve yüzde 7 sini çıkaran Yugoslavya yekvücut olmalı, Şark tütünlerini Garp tröstlerine karşı tek cephe olarak müdafaa etmelidir. Aksi takdirde, biribirine yakın evsafta olan Türk Bulgar ve Yunana tütünleri kolayca ikame olunabilir. Alıcı bir taraftan güçlük gördümü, diğer tarafla kolayca uyuşur. Ve bu, bilhassa üç Şark tütünü memleketinin zararınadır.

Gerçi kongrenin umumî kararın da bu hal şekli kabul edilmedi. Umumî karar, daha ziyade Türk tezine yaklaşmış Balkanlılar arasında tütün ofisi açmak temennisini izhar la iktifa etmiştir. Ofis, Şark tütünlerinin ziraatini cihan ihtiyacına uydurmağa çalışacak, müşterek propaganda yapacak, yeni mahreç arayacak, cinsleri ıslaha uğraşacaktır. Bu itibarla (müttehit cephe) fikri şimdilik müsbet bir zemin bulamamıştır.

Balkan tütün karteli şekli veya sadece bir Şark tütünlerini satış konserni şekline gelince, bu takdirde üç memleketin istihsal ettikleri 150 milyon kilo tütün bir elden ve bir merkezden idare edilecektir. Satılan 100 milyon kilo mudur, satılamıyan 50 milyon kilo şimdiye kadar olduğu gibi köylü veya tüccar yedinde değil, fakat teşkilât yedinde muhafaza olunacaktır.

İhracatı kooperatif veya anonim şirket halinde yapmak, muhtelif memleketler de tatbik edilen usullerdir. Danimarka'da yumurta ihracatı için kooperatif, Yugoslavya'da buğday ihracatı için anonim şirketler vardır. Ve faydalı semereler vermişlerdir. Bu semerelerin başında, ihracatın sıkı surette kontrolu, nefis mal ihraç etmek imkânı, yüksek fiat elde etmek neticeleri bulunur.

Bu şekillerden hangisinin memleketimize en fazla iyilik getireceğini

Son Ankara kongresi yalnız tütün işletmelerinin azamî nema getirmesi için ittihazı lâzım teknik tedbirlerle meşgul olmuştur. Tütün politikasına temas etmemiştir. Yalnız, kongre münasebetile Ticaret Vekili Beyin irat ettikleri nutuktan ve bu nutkun bilhassa bir geçidinden, bu politikanın istikameti hakkında mübhem olmakla beraber bir fikir peyda etmek kabil olabiliyor. Mustahsılla müstehliki bağlıyan bugünkü mutavassıtlık sisteminin faide vermediğini ve bunun devlet kuvvetinden istifade eden daha muâsır bir sistemle teminiz zaruri olduğu hakkındaki bu geçit dikkate çok lâyıktır.

Cihan buhranı, Türk tütün politikasının nihaî şeklinin tesbitini tacil eden bir kesafet aldığına göre, bu şeklin er geç tebellür edeceği şüphe den varestedir.

Petrol ve Benzin

(Başı 1 inci sahifede)

yettedir. Büyük kumpanyalar evvelce 22 — 23 kuruştan sattıkları benzinin kilosunu bugün 26 kuruşa satmaktadırlar.

Müdüriyet bu hususiaki tetkikatı ilerletmektedir.

Limon fiatı

Kontenjandan sonra fiatları yükselen maddelerin başında limon gelmektedir.

Limon fiatlarında kısa bir müddet zarfında sandık başına 2,5 — 3 liralık tereffü hasıl olmuştur. Birkaç gayri müslim limon tacirinin bu vaziyete sebep oldukları iddia edilmektedir.

Halen büyük sandık İtalya malları 675 — 700 kuruş arasında küçük sandıklar 500 kuruştan satılmaktadır.

Üç balıkçının Hikâyesi

(Başı 1 inci sahifede)

rerek Hayırsızada'dan ayrıldık. Şefik dümende, biz iki Hıristo kayığın muvazenesine temini memur ve Karnik te kürekte Büyükada'ya yaklaştık. Dil'in 100 metre mesafesinde çok bocaladık. Bu mesafeyi 3 saatte katedebildik. Nihayet Dil'e çıktık. Oradaki gazinocu Miço halimize acıdı, bize bir lira verdi. Karnımızı doyurduk, kayığı adada bırakarak vapurla köprüye geldik. Allaha çok şükür, Samatya'ya kavuştuk."

Bulgaristanda Şeker

Geçen seneden kalma otuz milyon kilo stok var!

SOFYA (Miliyet) — Bulgaristanda geçen seneden kalma satılmamış otuz milyon stok şeker vardır. Memlekette mevcut altı şeker fabrikası bu şekerlerin harice ihraç olunması için dahilde şekerin kilosuna altı leva bir zam istemektedirler. Aksi takdirde gelecek sene köylüden pancar alamayacaklarını ve fabrikalarını işletemeyeceklerini hükûmete bildirmişlerdir. Bulgaristanda pancarcılık köylünün en kazançlı işlerinden birini teşkil ettiği için hükûmet fabrikaların kapanıp pancar alınmamasına kat'iyyen razı değildir. Fabrikalar geçen seneki plânçolarında hükûmete zarar göstermişlerdir. Hükûmet bu zarra inanmadığı ve fabrikaların yeniden bir ihtikâr yapmak istedikleri kanaatinde olduğu için bir emirle şeker servetini kapamıştır. Umum şeker fabrikalarının bir icar mukabilinde yalnız hükûmet tarafından işletilmesi için memlekette kuvvetli bir cereyan vardır.

Tütün satışları

Bulgar hükûmeti Lehistan ve Çekoslovakyaya mübadele suretile dört milyon kilo kooperatif ve tüccar tütünü satacaktır. Buna karşı onlardan demiryolu malzemesi alacaktır. Böylelikle memleketin bugün çok ihtiyacı olan ecnebi dövizler dışarıya çıkmayıp gene memleket dahilinde kalacaktır. Teferrüatı hallet mek üzere Bulgar Ziraat bankası müdürü ile tütün tüccarlarının bir mümessili akşam Lehistan ve Çekoslovakyaya hareket etmişlerdir.

Muhtelit komisyonda

Türkiye ve Bulgaristan arasında mevcut arazi ve emlâk ihtilâfını halledeck olan muhtelit komisyonun Bulgar heyeti murahhasası dünkü gün "Unyon kulüp" salonlarında Türk heyeti murahhasası şerefine öğle ziyafeti vermiştir. Ziyafette Sofya sefirimiz Tevfik Kâmil Bey ile refikaları hanım ve sefaret kâtiplerinden Fikret ve Cemal Beyler bulunmuşlardır. Ziyafet büyük bir samimiyet içerisinde geçmiştir.

Almanya ve Tahdidi teslihat

BERLİN, 28 (A.A.) — Tahdidi teslihat konferansı hakkında Cenevrede ileri sürülmüş olan muhtelif teklifler den bahseden merkez fırkasının mürevviçi efkârı olan Germania gazetesi, ki ekseriya hükûmet mahafilinin efkârına tercüman olmaktadır. Büyükharbi kaybetmiş olan devletlerin konferanstan teslihat sahasında beynelmilel müvazene tesis edilmesini beklemekte olduklarını ve Versailles muahedesinin imzasından 13 sene sonra Cemiyeti Akvam azası olan devletler arasında müsavatsızlık yapılmasını hakaretâmiz telâkki edeceklerini yazmaktadır.

İtalya'da Faşism Aleyhtarlığı mı?

ROMA, 28 (A.A.) — Lavoro Facista, buhranın mecburî olarak kabul ettirmiş olduğu rejim müvacehesinde bazı İtalyan mahafilinde görülen ve pek te gizlenemiyen sabırsızlık hakkında bir makale neşretmiştir.

Bu gazete diyor ki: Cemiyetin şu veya bu sınıfında muhtelif şekillerde görülen ve fakat her halde tehlikeli olan ve oldukça faşizm aleyhtarı bulunan ruhî hâlete karşı ciddî bir surette harekete geçmek ve bununla meşgul olmak zamanı gelmiştir.

Bulgaristandaki Türk emlâki ne oluyor?

Ekonomi

Kumaş ve tezgâh dokumacılığımız artıyor

Yalnız evlerde 8 milyon liralık kadar bez dokunuyor

Bu seneki Ticaret odası kongresinde çok mühim bir mevzua temas edildi. Kongre ruznamesinin en mühim maddesi olan bu mesele, mensucattır.

Ticarî müvazenemizde büyük bir ehemmiyeti olan mensucat sanayii kendine lâzım olan ipek, pamuk, yapağı, tiftik, keten v.s. nin memleketimizde yetişmesinin tabiî bir neticesi olarak en müsait inkişaf zeminini memleketimizde bulabilir.

Oda kongresi Hereke fabrikası müdürü Reşat Beyin hazırladığı raporla beraber bu mühim mevzuu ve salim inkişaf yollarını tetkik ediyor.

Yakın zamana kadar, seneden seneye artmış ve umumî ithalâtımızın yüzde kırkına kadar bir yer işgal eden nesç edilmiş eşya ithalâtımız olması bu mevzuun ehemmiyetini büyültmektedir.

Son senelerde mensucat sanayii memleketimizde sür'atle terakkî etmiştir. Mensucat sanayiimizde ev tezgâhları mühim bir mevki işgal etmektedir. Son istatistiklere nazaran Türkiyede 30 bin el tezgâhının senevî 7 — 8 milyon liralık imalâtı vardır.

Halı sanayii bu meyanda mühim bir mevki işgal etmektedir. Mütarekeden sonra bu el tezgâhlarına evlerde kullanılan çorap ve trikotaj makineleri inzimam etmiktir ki bu kısım sanayi bilhassa İstanbul ve civarile büyük şirketlerde inkişaf etmiştir.

Memleketimizde halen yün mensucatı sanayiile uğraşan sekiz fabrika ile yalnız iplik imal eden 7 fabrika vardır.

Reşat Beyin noktai nazarına göre, eğer bu fabrikalar azamî kabiliyetleri ile çalışırsa 3,300,000 metre kumaş elde edilir ki, bu miktar memleket ihtiyasatından 1,637,000 metre eksiktir. Maamafih mevcut fabrikaların ufak bir tevsi ile memleket ihtiyacatını karşılayabileceği muhakkaktır.

Pamuklu mensucat sanayiile uğraşan veya pamuk ipliği yapan memlekette sekiz fabrika vardır. Yapılan tahminler pamuk istihsalâtımızın ihtiyacı karşılayabileceği merkezindedir.

Memleketimizde çok eski bir maziye malik olan ipek sanayiile uğraşan 60 ı mütecaviz fabrika vardır ki, bu kısım sanayiin daha fazla inkişafına lüzum bırakmamaktadır.

Ticaret odası kongresince, tefrik edilen komisyon bu ehemmiyetli meselevi tetkik etmektedir.

Gümüş fiatı yükseliyor

Gelen malûmata nazaran, İngiliz ve Amerika piyasaların da gümüş fiatları yükselmektedir.

Bunun sebebi Şanghay paniğinin aksülameli telâkki edilmektedir.

Filistin un alacak

Kudüs konsolosluğumuzdan mühim bir rapor gelmiştir. Bu rapora nazaran Filistinde un stoku asgarî hadde inmiştir. Un stokunun bu tenezzülü Filistin tüccarlarını harekete getirmiş ve mübayaat yapmak üzere teşebbüsata girişmişlerdir.

Filistin tüccarları bilhassa Türkiyeden külliyetli mikdarda buğday ve un almak istemektedirler. Filistin tüccarları memleketlerindeki piyasa vaziyetini tetkik etmek üzere alâkadar tüccarlarımızdan bir mütehassis celbi için ticaret ofisine müracaatta bulunmuşlardır.

Yine bu raporda verilen malûmata göre Filistin tüccarları Mersin ve sair cenup limanlarımızdaki buğday ve un tüccarlarından ekstra un ve buğday fiatlerinin bildirilmesini istemektedirler.

Samsundan tütün alınıyor

İtalyan rejisi Samsun'dan iki milyon kilo tütün mubayaasına başlamıştır. Tütün inhisar idaresi de şimdilik Samsun, İzmir, Bursa, Düzçe, Hendek havalisinden tütün mübayaa etmektedir.

Avusturya tütün mübayaatını kesti

Avusturya hükûmeti, Yunanistan ve Bulgaristan ile olduğu gibi hükûmetimizle de takas üzerine müstenit bir itilâf mevcut olmadığından memleketimizden tütün mubayaatını kesmiştir.

Bulgaristanda emlâki olan Türkler!

Sofya Elçiliğimiz ve teşekkül eden komisyon nezdinde ır çok teşebbüsler yapıldı

Bulgaristan'da emlâki bulunan Türk tebaası tarafından, ahiren Sofya'da iki hükûmetin ikişer murahhasından mürekkep olarak teşekkül eden komisyona verilmek üzere, Sofya Elçiliğimize birer istida ile müracaat etmişlerdir. Bulgaristan la aramızda mevcut itilâfname ye tevfikan 1912 senesinden evvel Türk tabiiyetinde bulunanların Bulgaristan'daki emlâkinin kendilerine iadesi lâzım gelmektedir. Bilmukabele, aynı tarihten evvel Bulgar tabiiyetinde bulunanların da Türkiyedeki emlâkinin iadesi lâzımdır.

1912 den sonra Türk ve Bulgar tabiiyetlerine geçenlerin Türkiye ve Bulgaristan'da kalan emlâki tarafeyn hükûmetlerine intikal etmiştir.

Bunlara, hükûmetleri ayrıca emlâk verecekti.

Bu vaziyette olan, Türk tebaası şimdiye kadar ancak âdiyen iskân edilmişlerdir.

1912 den evvel Bulgar tabiiyetinde bulunanlar ise Edirne ve diğer birkaç yerde mevcut esasen mahdut bulunan emlâklerine tasarruf etmektedirler. Yalnız 1912 den evvel Türk tabiiyetinde bulunanlar, Bulgaristandaki emlâkine halâ sahip olamamışlardır. Haber aldığımıza göre, Sofya'da bu işin artık halli için teşekkül eden komisyonda da Bulgar murahhası, itilâfnamenin bazı maddelerinin sureti tefsirine ait bir takım itirazlar ve noktai nazarlar ileri sürmüşlerdir.

Bunun üzerine Sofya Elçiliğimiz, keyfiyeti Hariciye Vekâletimize bildirmiş, talimat istemiştir.

Şehrimizdeki, Bulgaristanda emlâki bulunanlar, işlerinin bu sefer de sürüncemede bırakılmaması için hükûmetimizin ne mümkünse yapmasına intizar etmektedirler.

Maarifte

Millet Mektepleri

Bu akşam mekteplerde tedrisat bitiyor

Millet mektepleri tedrisatı bu akşam nihayet buluyor. Bu suretle dört aylık tedris müddeti ikmal edilmiş olacaktır.

Yarından itibaren imtihanlara başlanacak ve bir hafta devam edecektir. İmtihan neticesinde muvaffak olanlara Millet mektepleri şahadetnamesi verilecektir. Bu sene de A ve B olmak üzere iki derece üzerine şahadetname verilecektir.

Fakir talebeye kitap

İstanbul ilk mekteplerindeki muhtaç talebeye kitap ve saire temin için Maarif müdürlüğü bütçesinde mevzu yardım tahsisatının, Maarif Cemiyetine devri düşünülmektedir. Maarif Cemiyeti esasen yalnız bu işlerle uğraştığı için muhtaç talebeye yardımı daha salim bir şekilde yapabileçektir.

Bu hususta tetkikat yapılmaktadır.

Yüksek ticaret mektebi

Üç şube olan "Ulumu âliyeyi ticariye,, mektebi ismi bir çok iltibaslara meydan verdiğinden mektep Müderrisler Cemiyeti tarafından âli kısmın ismi nin değiştirilmesi için İktısat vekâletine müracaat edilmişti.

Ahiren İktısat vekâleti âlî kısmın ismini "Yüksek iktısat ve ticaret mektebi,, olarak tesbit etmiş ve keyfiyeti meclisi müderrisine bildirmiştir.

Diğer taraftan aldığımız malûmata nazaran mektep meclisi müderrisini tedris ve idarî kısımları hakkında mühim ıslahat projeleri hazırlamaktadır.

Projeler ikmal edildikten sonra iktısat vekâletine gönderilecektir.

Mübadelede

Para tevzii Martta başlıyor

Komisyonda yeniden tasarruf yapılacak

İstanbulda etabli Rumların şehir mıntıkası haricinde bulunan ve idaresi kabil olmadığından dolayı tazmini lâzım gelen emlâke mukabil Yunan hükûmeti tarafından Muhtelit Mübadele komisyonu emrine verilmiş olan 150 bin İngiliz lirasının tevzii için yapılmakta olan hazırlıklar ikmal edilmek üzeredir. Mart ayı zarfında ilk parti tevziata başlanması muhtemeldir.

Tasarruf yapılacak

Muhtelit Mübadele komisyonunda yeniden tasarruf tedbirleri düşünülmektedir. İşleri azalmış olan beşinci teknik büroda mevcut bazı memurların yakında vazifelerine nihayet verilecektir.

Nahiye Müdürleri

Münhal nahiyelere müdürler tayin olundu

Galata nahiyesi müdürlüğüne Dahiliye vekâleti memurlarından Talât, Kumkapıya Dahiliyeden Haydar, Heybeliadaya Beylerbeyi müdürü Ali Eşref, Beylerbeyine muamelât memuru Kerim Beyler tayin edilmişlerdir.

Nahiye müdürleri kendi mıntakalarında ve civarında ikamet edeceklerdir.

Belediyede

Tenviriye Artacak mı?

Tanzifat resminin de arttırılması düşünülüyor

Tenviriye ve tanzifiye resminin yüzde 30 artırılması hakkındaki teklif üzerinde bütçe encümeni tetkikatını ikmal etmiş ve teklifi muvafık görmüştür.

Mesele bugün şehir meclisinde müzakere edilecektir. Teklif kabul edildiği takdirde Tenviriye varidatı senede yüz bin liraya yakın bir miktarda artmış olacaktır. 800 bin lira tahmin edilen bütçe açığının bu suretle bir kısmı kapanacaktır.

Ete narh konacak mı?

Umumî meclis ete narh koymağa karar verdiği cihetle meselenin icra safhasile makam meşgul olmağa başlamıştır. Belediye reisi tetkikatı neticesini bir kaç güne kadar daimî encümene bildirecektir. Encümen azamî fiatın miktarını tesbit edecektir.

Maamafih belediyenin narh kararı vermesi üzerine kasaplar fiatleri şimdiden indirmeğe başlamışlardır. Fena soğuk gitmesine rağmen fiatler en fazla 70 üzerindedir.

Belediyede maaş

Belediye memurları yarın mart maaşlarını alacaklardır.

Cuma günleri

Cumaları da hali faaliyette bulunan benzin depolarından cuma ruhsatiyesi alınıp alınmıyacağı belediyece Dahiliye vekâletinden sorulmuştur.

Vekâlet bu dükkânlardan ruhsatiye harcı alınmamasını, fakat cumaları benzin tulumbalarını sokağa koydukları için caddeyi işgal resmi alınmasını bildirmiştir.

Acemi şoförler!

Belediye daimî encümeni şoförlük öğrenmek istiyenler hakkında altı maddelik bir talimatname hazırlamıştır. Bu talimatnameye nazaran acemi şoförler şehir dahilinde talim tecrübeler yapamiyacaklar, Kâğıtha nede ayrılan hususi sahada çalışacaklardır.

Yeni iktısat müdürü

300 lira ücretle belediye iktısat müdürlüğüne tayin edilen tütün inhisarı murakiplerinden Asım Süreyya B. yarından itibaren yeni vazifesine başlayacaktır.

Poliste

Kadına Taarruz

Sonra da polise hücum eden Hüseyin tutuldu

Beyoğlu polis merkezi Hüseyin isminde birisini yakalamıştır. Hüseyin evvelki gece Beyoğlunda Huriye Hanım isminde bir kadının önüne çıkarak sarkıntılık etmiş ve ret cevabı alınca bıçağını çekip kadının üzerine hücum etmiştir.

Bu sırada polis memuru Zihni efendi yetişerek Hüseyini yakalamış ve elindeki bıçağı almıştır. Bunun üzerine Hüseyin, kadını bırakarak polisle kavgaya başlamış ve bıçağını almak için Zihni efendinin üzerine hücum etmiştir.

Hüseyin zorla yakalanıp götürülmüş ve hakkında sarkıntılık, tehdit ve polise taarruz cürümlerinden maznunen evrak tanzim olunmuştur.

Hayvan hırsızları

Geçenlerde Rami, Bakırköy ve Merkezefendi taraflarında yüzlerce koyun ve diğer hayvanları çalanlardan bir kısmı yakalanmış, bir kısmıda kaçmıştı. Bunlardan Halil isminde maznun o zaman Gönene kaçmış,yakalanacağını anlayınca tekrar buraya gelmiştir. Halil dün evine giderken jandarmalar tarafından yakalanmıştır.

Tramvaya atlarken..

Kumkapı polis merkezi mürettebatından 2584 numaralı Safa efendi dün gece saat 20 buçukta Bebek tramvayile köprüden geçerken atlamak istemiş ve buzdan ayağı kayarak düşmüştür. Safa efendi muhtelif yerlerinden tehlikeli surette yaralanmış, hastahaneye görürülmüştür.

Kundakçılık mı?

Fener'de Haydar mahallesinde Raşidin boş klübesinden yangın çıkmış ve söndürülmüştür.

Yapılan tahkikat neticesinde kulübe içinde gazlı bezler görülmüştür. Rasim efendi isminde biri, burada oturan uygusuz takımından bir kadının bir hafta evvel çıkarıldığı ve yangının bu kadın tarafından kundakçılık sureti ile çıkarıldığı haber verilmiş ve tahkikata başlanmıştır.

Mahkemelerde

Kadın Kazandı!

Maznun kadın beraet etti

Maznun orta yaşlı bir kadındı. Çene hizasından bağladığı siyah çarşafının içine büzülmüş, yaşlı göz lerle kendini müdafaaya çalışıyordu:

— Ömründe esrar nedir bilmem reis bey... Ne içmişim, ne içirmişim.. Bana bu işi düşmanlarım yaptılar... Beni hapislerde çürütüp işlettiğim kahveyi ele geçirecekler. İste niyetleri bu....

— Peki anlat bakalım.. nasıl oldu?

— Efendim, kocamı görmek için o gün de her vakitki gibi hapisaneye gitmiştim. Kapıcılar üzerimi aradılar. Meğerse bizimki için aldığım cigara paketinin içine esrar koymuşlar. Vallâhi haberim yok, billâhi haberim yok!...

Müddeiumumî Bürhaneddin Bey maznun kadının hapisanede ziyaret ettiği erkek, kocası olmadığını, tutulan zabıt varakasile cürmün sabit bulunduğunu söyledi ve maznunun mahkûmiyetini istedi.

Mahkeme icabını düşündü ve cürmü sabit görmeyerek maznunun beraetine karar verdi.

Hapsedilecek!

Yankesicilikle maznun Altın diş lâkabile anılan Ömerin dün Ağırcezada muhakemesi intaç edilmiştir. Ömer, Yahya ef. isminde birinin 100 lirasını çarpmak, Hikmet Beyin beline sarılarak parasını aşırmak teşebbüsünde bulunmak, Dilber isminde hafif meşrep bir kadının jartiyeri içinden 8 lirasını ve kolundan bileziklerini çarpmak gibi muhtelif sirkatlerden ve yankesiciliklerden maznundur. Ağırceza mahkemesi cürümleri sabit görerek Ömerin dört sene altı ay yirmi beş gün hapsine karar vermiştir.

Mahkemeye verilen şirketler

Ticaret müdürlüğü faaliyet sahasından çekilmiş olan fakat tasfiye muamelesi de yapmamış olan bazı şirketleri tasfiye edilmek üzere mahkemeye vermiştir.

Süreyya Bey

Zimmeti bulunduğu iddiası ile bir Maliye müfettişinin gösterdiği lüzum üzerine evrakı cheti adliyeye tevdi olunan Moskova Konsolosumuz Sami zade Süreyya Bey hakkında icra kılınan tahkikat neticesinde vaki iddiaya rağmen zimmeti görülemiş ve binaenaleyh muhakemesinin men'ine karar verilmiştir

Ihtısas Mahkemeleri

Bunlardan biri gümrükte çalışıyor

Gümrük ve inhisarlar vekâleti İstanbuldaki ihtisas mahkemelerinden birinin İstanbul gümrüğü dahilinde faaliyette bulunacağı gümrük başmüdürlüğüne bildirmiştir. Baş müdürlük ihtisas mahkemesi için gümrükte eski tarife müdürlüğü dairesini hazırlamağa başlamıştır.

Paşabahçe Heyelânı!

Beykoz kaymakamı son vaziyeti izah ediyor

Beykoz'un Tepe köyünde heyelân eden bir kısım arazi üzerinde, dün de Belediye ve mıntaka fen memurları tarafından tetkikata devam edilmiş ve kat'î bir karar verilebilmesi için arazi üzerindeki karların tamamen erimesini beklemek zarurî görülmüştür.

Akşam refiklerimizden biri, Beykoz kaymakamı B. e atfen, heyelân mıntakasına yakın yolun da kuvvetli bir tazyik tahtı tesirinde kalarak kayması muhtemel olduğunu ve bu takdirde yolun beri yanı yakınındaki 150 hanelik köyün de heyelân tehlikesine maruz kalacağını yazmıştı. Kaymakam Reşat B. kendisine atfedilen bu sözlerin yanlış anlaşılarak yazılmış olduğunu söyliyerek bize şu izahatı vermiştir:

"— Heyelân eden arazi 150 metre murabbaı bir sahadır. Bu saha üzerinde 8 ev vardır. Evvelce 6 sını, dün de diğer 2 sini tahliye ettirdim. Bunların sakinleri yerleştirilmiş, istirahatleri temin edilmiş ve kimse açıkta kalmamıştır.

Bu sabah ta oraya gittim. Mühendisler de orada bulunuyorlardı. Dün den beri arazi pek az daha kaymış, 2 - 3 santim daha farketmiştir. Heyelânın bidayetinden beri de fark 7 santimi bulmuştur. Şimdilik heyelânın esbabı nedir; tesbit edilemiyor. Heyeti fenniye, heyelânın, yağan yağmur ve karların tesirile mi, yoksa arazinin altındaki tabakat icabı mı hâsıl olduğunu tetkik ve tesbit için karların iyice erimesi icabettiğini söyledi. Her türlü tedabiri aldık. Maazallah, zelzele gibi kudreti beşerin men'ine muvaffak olamadığı âfattan biri zuhur etmezse, tehlike yoktur. Heyelân eden arazi dağ tarafındadır; önünde yol vardır. Heyelân yolun dağ tarafında olduğu ve diğer tarafta arazi de batık bulunduğu için bu yola birşey olmadıkça — ki bu pek uzak bir ihtimaldir — deniz kenarındaki evler için hiç bir tehlike mevzuu bahsolamaz. Heyelân mıntakasına yakın 150 hanelik köy dedikleri, deniz kenarındaki bu evler olacaktır. Bu evlerde oturanların da büyük endişe gösterdikleri doğru değildir. Şayet ciddî bir tehlike varit olsa, onlardan evvel, bizim icabeden ihtiyatı tedbirlere tevessül etmemiz tabiidir."

Rizede heyelân

RIZE, — Mapavri nahiyesinin Musa dağı köyünün şimal kısmında 16 hane ve bir mektebin bulunduğu tepe heyelân etmiştir. Dereye doğru kayan kısım araziden beş metre ayrılmıştır. Üç ev ve bir mektep tamamen yıkılmış beş ev de maili inhidam dır.

Tütün Tetkikatı

Ankarada toplanacak olan konferans için hazırlık...

Görülen lüzum üzerine Balkanlarda şark tütünleri etrafında tetkikat yapmağa memur edilen Ticaret odası tetkikat şubesi müdürü Hakkı Nezihi Bey dün Yunanistana hareket etmiştir.

Ankarada mart sonlarında toplanacak olan Balkan tütün konferansından evvel yapılan bu seyahate ehemmiyet atfedilmektedir. Hakkı Nezihi B. seyahatini bu konferanstan evvel bitirecektir.

Şark tütünü yetiştiren üç Balkan memleketinden ikisi olan Runanistan ve Bulgaristan da seyahat edecek olan Hakkı Nezihi Bey, tetkikatını bu memleketlerin başlıca tütün mıntakalarında yapacaktır.

Hakkı Nezihi Bey Atina, Selânik, Kavala, Drama, Daniça, Sofya, Hasköy, Filibe mıntakalarını gezecektir.

Ağrı maznunları

ADANA, 27 — Ağrı dağı maznunlarından 162 mevkufun muhakemelerine ağır cezada devam edilmiş, mahallerinden gelen istinabe evrakı okunmuş, muhakeme talik olunmuştur.

Bir tavzih

Geçen cuma halkevinde toplanan kongrede tarih, edebiyat ve dil şubesi idare heyetine Peyami Safa Beyin de namzetliğini koyduğu yazılmışsa da Peyami Safa Beyden aldığımız bir mektupta bu haberin doğru olmadığı bildirilmiştir.

Millî Arma!.

Yeni bir müsabaka açılırsa iyi şekiller alınabilir

Millî arma meselesine yakında kat'i karar verileceği anlaşılmaktadır. İsmet Pş. Hz. bir kalkan üzerinde ayyıldızın güzel bir arma teşkil ettiğini ve etrafındaki dalların bunu tezyin eylediğini söylemişlerdi. Bu hususta Ali Sami B. le görüştük. Sami B. demiştir ki:

"— Eski Türk arması, üç yuvarlâk gülleden terekküp ediyordu. Evkaf Müzesindeki bazı eski halılar üzerinde bu şekli görmek mümkündür. Bu üç gülle, zamanla tekâmül ederek üç ay şeklini almıştır.

Ben, Çoban piyesinde gösterilen ve İsmet Pş. Hz. nin mazharı tasvibi olan armayı görmedim; gazetede okuduğum izahat ile de bu şekli, gözlerimin önünde tecessüm ettiremedim.

Arma için evvelce bir müsabaka açılmıştı. Namık İsmail B. de, o müsabakaya güzel olmakla beraber daha ziyade Avrupa'daki asalet armalarını andıran bir şekille iştirak etmişti ve zannedersem, Namık B. in beğenilmekle beraber teklif ettiği arma şeklinin hükûmetçe ademi kabulüne sebep te, onun eski feodal armalara benzemesi idi. Geçen müsabakaya, hatırımda yanlış kalmamışsa, çok kişi iştirak etmemişti. İştirak edenler de, daha ziyade amatörlere munhasırdı. Bu sefer, herhalde yeni bir müsabaka açılsa, çok güzel bir şekil bulunabileceğine kuvvetle ihtimal veriyorum. Çünkü, o zamandan beri san'atkârlarımız, arma hakkında haylı tetkikat yapmışlardır."

Rıhtım şirketi Suiistimalâtı

İZMİR, 27 — Rıhtım şirketi meselesini tetkik eden ehli vukuf raporunu bugün müddei umumiliğe verdi. Rapor şirketin sahtekârlığını, hükûmet hakkını gizlediğini ve çifte defter kullandığını tesbit etmektedir.

Adliyece ehli vükufa sorulan 13 sualin cevapları tamamile şirket aleyhinedir. Tahkikata memur edilen kadastro fen müdürü Halit Ziya Bey Manisa'dan döndü. Tahkikat devam etmektedir. Şirket memurlarından bazılarının yarın adliece ifadelerinin alınması muhtemeldir. Elde edilen yeni ip uçları hakkında ketum davranılıyor .

Ölülerin Yakılması

Nureddin Münşi Bey müderrisler için ne diyor?

Öldükten sonra cesetlerinin yakılmasını istiyenlerin teşkiline teşebbüs ettikleri cemiyet müessisleri, yakında içtima edeceklerdir. Bu içtima için Avrupa'da bulunan müessislerden Doktor Osman Şerafettin B. in avdedi beklenmektedir. Cemiyetin hazırlanan nizamnamesine göre, intihap edilecek reis, azanın en âlimi olacaktır. Bazı kimseler, bu kaydın kabiliyeti tatbikiyesi olamıyacağını, filân zatın filân kimseden daha âlim olduğunu kestirmek müşkül bulunduğu fikrindedirler. Bu yüzden, şimdi değilse bile, ileride, cemiyet azası arasında en âliminin seçilebilmesi bir çok gürültüleri ve ihtilâfları mucip olacağı tahmin edilmektedir.

Bu nokta hakkında bir muharririmizin kendisile görüştüğü cemiyet müessislerinden kimyaker müderris Nurettin Münşi B. demiştir ki:

"— İki türlü âlim ve müderris vardır. Bazı kimseler vardır ki sevk tali ve tesadüfle, lâzım gelen ehliyeti haiz olmadıkları halde, muallim, müderris olabilmişlerdir. Müderrisler arasında öyleleri de vardır ki, hakikaten işlerinin ehli ve tam mânasile âlimdirler. Bu ikisinin erbabınca tefrik ve temyizi kolaydır. Ayni vaziyet ve derecede iki âlimden hangisinin müraccah olduğu da, onların bildikleri lisanların adedine; müderris, mühendis veya doktor salâr kıdemlerine göre tayin etmek mümkündür. Nizamnamemizin, azanın en âliminin reis intihabı hakkındaki hükmünü bu suretle ifa ve tatbik edeceğiz."

Muafiyetlerden istifade

ANKARA, 28 — İktısat Vekâleti fabrikaların muafiyetlerini artırmak istemektedir. Bu suretle Teşviki Sanayi Kanununda mevcut olup ta şimdiye kadar tatbik edilmiyen bir kısım muafiyetlerden fabrikalar istifade etmiye başlıyacaklardır.

Milliyet

Asrın umdesi "MİLLİYET" tir.

29 ŞUBAT 1932

İdarehane: Ankara caddesi, 100 No.

Telgraf adresi: İst. Milliyet

Telefon Numaraları:

Başmuharrir ve Müdür 24318

Yazı işleri Müdürlüğü 24319

İdare ve Matbaa 24310

ABONE ÜCRETLERİ:

	Türkiye için L. K.	Hariç için L. K.
3 aylığı	4 —	8 —
6 „	7 50	14 —
12 „	14 —	28 —

Gelen evrak geri verilmez — Müddeti geçen nüshalar 10 kuruştur. Gazete ve matbaaya aid işler için müdiriyete müracaat edilir. Gazetemiz ilânların mes'uliyetini kabul etmez.

BUGÜNKÜ HAVA

Yeşilköy askeri rasat merkezinden verilen malûmata göre bugün hava ekseriyetle kapalı geçecek, kar yağması ihtimali vardır. Rüzgâr poyrazdan kuvvetli esecektir.

27-2-932 tarihinde tazyiki nesimî 759 milimetre en fazla sıcaklık nakız 2 en az nakız 4 santigrat kaydedilmiştir.

FELEK

Elma hikâyesi

Kıskançlık nedir, bilirim?. Bazıları bunu medeniyete mugayir sayarlar. Bazıları da tabiî bir his derler.. Hangisi doğrudur? Şimdi iddia edip te karşıma bir sürü muarız çıkarmak istemem.. Bazı dağlar, binalar ses verir...

— Hey! diye bağırırsınız?.

Karşınızdan üç dört tane:

— Hey! işitirsiniz.... Aldırmayın!. O yine sizin sesinizdir. Lâkin başkaları adam var zanneder... Sesi yüksek adamlar, daima böyle - akisler işitmeye mahkûmdur. Ben de işi böyle telâkki edebilirim.. Fakat kari öyle düşünmez... Onun için artık ismini bile söylemiyeceğim.. Belki birisi çıkıp:

— Yalan! Ben senin ismini bilirim.. Felek değildir. Baban sana (Kelek) demişti.. der diye..

Evet! Kıskançlık belâ bir şeydir..... Allah düşmanıma vermesin.... Adeta bir cehennem ateşidir.. İşte böyle birinin bir vak'asını işittim. Bakınız ne garip...

Eski hocalardan birisini bir taze ile baş göz etmişler.. Hoca fena halde kıskanç. Karısını horozdan kaçırıyor.. Kadın bu işten memnun mu bilmem, lâkin ahbapları bir falso yapmıyalım diye fena halde dikkat ediyorlar.... .

Hocanın, Sapanca tarafların da bir bildiği varmış. Ahbaplık bu ya! aklına gelmiş ve hocaya bir sepet elma göndermiş..

Hoca elmayı almış ve tekrar iade etmiş... Bir de mektup yazarak elmayı gönderenle selâmı sabahı kesmiş... Sebebi?.

Dinleyin:

Âdem ile Havva'nın cennetten çıkmasına sebep olan memnu meyvayı elma ile tavsif ederler. Bu elmayı gönderen zat ta bunun ile kendisinin memnu meyvaya talip olduğunu anlatmak istemiştir.. Binaenaleyh.. Bozuşmuşlar.. İmdi; ey kariler! Badema kıskanç kocalara göndereceğiniz hediyelerin manalarını iyice araştırıp öyle gönderin!

Hep sorar..

Siz de rast gelmişsinizdir, onlar bir sınıftır.. Hep sorarlar:

— Yahu! Çin mi kazanacak, Japon mu?..

— Yahu! Hitler mi, kazanacak, Hindenburg mu?.

— Yahu! Cim Londos mu kuvvetlidir, Çoban mı?.

— Yahu!... ve saire vesaire..

İnsanın işi olmamalı da bunların her sorduğuna cevap vermeli bakalım ne zamana kadar neye kadar soracaklar?!

FELEK

Askerî bahisler

Çin - Japon muharebesi

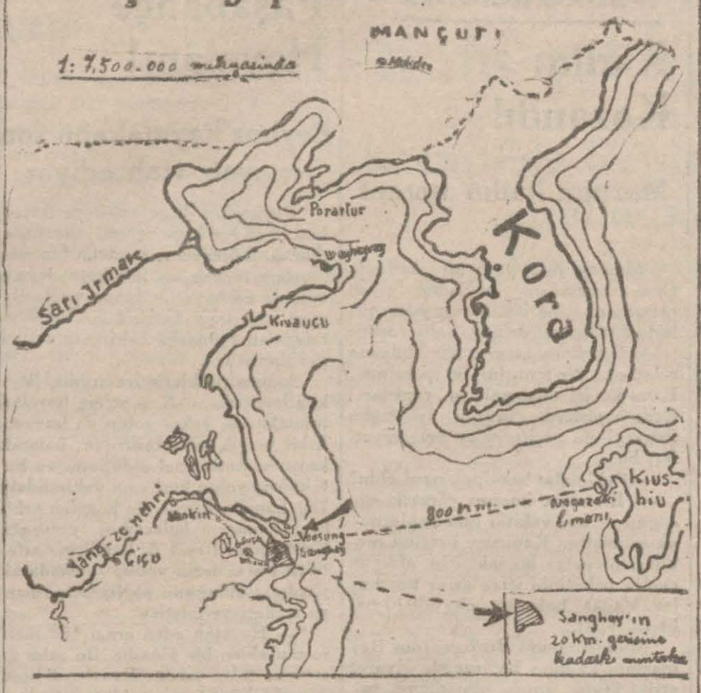

Bu (Başlık) hukukan doğru olmasa bile filen doğru ve hakikattir.

Japonların, evvelâ (Mançuri) ye, sonra Şanghaya saldırmalarının sebebi, bilinmedikçe, bu harbin neticesi hakkında tahminde bulunmak güçtür.. O nun için evvelâ, Japon taarruzunun hakikî ve zahirî sebeplerini kısaca zikretmek lâzım: Nüfusu 83 milyonu geçmiş olan Japonlar, artık adalarına sığamaz oldular.. Adalarından taşmağa, genişlemeğe mühtaç bir hale geldiler..

O halde nereye taşsınlar, ve nereye doğru genişlesinler..

Kuvvetler, daima zayıf tarafa taşarlar.. Bütün Bahrimuhitin memleketleri, Amerika ve Avustralya, kapılarını Japonlara tamamen kapamış vaziyettedirler.. Bu kapıları açmak, ancak Amerikalılarla ve diğer devletlerle bir harbi göze almakla mümkün olabilir. Bu ise akibeti meçhul bir karar olur..

Nisbeten en kolay istihsal kabil ve ana vatana en yakın pir mahreç olarak (Mançuri) varken, başka mahreçler, daha güç ve tehlikeli hedefler peşine düşmek Japonlar için elbet akıl kârı degildi..

Esasen Mançuri, dünyanın en zengin yerlerinden biridir. Bugünkü Japon nüfusu kadar

nüfusu ferah ferah besleyebilecek kabiliyettedir..

İşte Japonları, (Mançuri) ye sürükleyen asıl sebep budur..

§ —Japonlar (Mançuri) hakkındaki bu emellerini tahakkuk ettirmek için, en müsait ve münasip zamanı, hakikaten isabetle tayin etmişlerdir:

Bütün dünyanın, siyasî ve iktısadî vaziyeti, bütün devletleri kendi başlarının çaresini kendileri arayacak bir hale sokuğu için, hiç bir devlet Japonyanın (Mançuri) aleyhine yapacağı bir harekete müdahale edecek kudret ve takatında değildir.

(Mançuri) hakkındaki emperyalist Japon emelinin tahakkuku için, Japonların eline bundan daha müsait bir zaman ve fırsat aslâ geçemezdi.

Binaenaleyh, hükmedebiliriz ki, Japonlar, siyasetçe, en münasip ve müsait bir an ve zamanı intihapta isabet etmişlerdir.

§ — Her emperyalist devlet, diğer devlet ve millet aleyhindeki emelinin tahakkuku için münasip an ve zamanın geldiğine hükmedince, kavgaya vesile icat etmek, kendi efkârı umumiyesini o kavgaya hazırlamak ister..

Japonlar, o vesileyi de buldular:

(Mançuri) de yerleşmiş olan Japon tabasına karşı, Çin memurlarının haşin muamele yaptıklarını ileri sürdüler.. Arbedeler koptu, öldürüşmeler oldu. Bu yüzden, Japon efkârı umumiyesi Çinliler aleyhine ve Çinliler de Japonlar aleyhine galeyana geldiler.. Nihayet, bir Japon erkânı harbiye zabitinin bir kaç arkadaşı ile beraber (Mançuri) de Çin askerleri tarafından öldürülmesi işi son kerteye getirdi..

Artık Japonlar için faaliyete geçmek zamanı geldi.

§ — Malûm olduğu üzere geçen eylûl nihayetinden itibaren harekâta geçen Japonlar, (Mançuri) yi (Harbin) e kadar işgale, ve oradaki Çin kuvvetlerini, cenuba, (Çin seddi) gerisine atmağa muvaffak oldular.

Bütün bu hareketler olurken, Japonlar, diğer devletlerin — bir iki protestodan başka— hiç bir ciddî müdahalesine maruz kalmadılar..

En sonra da orada, (Mançuri) de eski Mançu ailesine mensup sabık Çin imparatorlarından birinin riyasetinde yeni bir Mançuri devleti kurdu..

§ — Fakat arazi işgali, maksadın teminine kâfi gelmedi. Çünkü Çinliler bu emri vâkii kabul etmediler.. Japonlara karşı iktısadî harp —boykotaj — ilân ettiler..

Bu suretle, Japonların en mühim iktısadî mahreçlrinden biri olan Şanghay limanını Japonlara, Japon emtiasına karşı kapamış oldular..

§ — Bu vaziyet karşısında Japonlar ne yapmış?.

a — (Mançuri) deki maksatlarını ve yeni emri vâkileri Çine kabul ettirmek;

b — Şanghay limanını Japon emtiasına açtırmak, boykotajı kaldırtmak;

c — Çin için, birer hayat kaynağı, dünya ile hayat bağı ve kandamarı olan çin limanları üzerinde Japon kontrolu kurmak;

ç — Bu suretle, Çini, Japonların Mançuride kurdukları yeni rejimin yerleşip kurulmasına ve genişlemesine mani olamıyacak bir hale getirmek;

d — Çinlilerin gözünü, endişesini ve kuvvetlerini, dünyanın da alâkasını ve dikkatini (Mançuri) den uzaklaştırmak; diye hulâsa edilebileck, siyasî iktısadî ve askerî sebep ve maksatlarla bu sefer de (Şanghay) a saldırdı..

Bir haftadan beri, (Şanghay) civarında Japonlar ile Çinliler boğuşuyorlar..

Bugüne kadar gelen haberlere göre, hâlâ Çinliler, (Şanghay, ın şimali garbisindeki (Şapei) ile - 25 kilometre kadar şimalindeki Woosung arasındaki hatta, Japon taarruzlarım muvaffakıyetle karşı koymaktadırlar.. Son üç gündür bu hattın merkezindeki Kiyank Wan civarında kanlı muharebeler oluyor.

§ — Müşterek tehlikelerin savleti kadar, ona maruz kalan millet için millî şuuru çabuk yükselten, millî tesanüdü kuvvetli perçinleyen, bütün maddî ve manevî millî kudret ve kuvveti ayni tehlikeye karşı toplıyan kuvvet pek azdır.. Bunu, biz Türkler, kadar nefsinde duymuş bir millet pek azdır.

(Mançur) de hemen hiç bir devamlı mukavemet gösteremiyen, Çinliler, bir haftadır, Şanghay önünde yepyeni ve umulmadık bir müdafaa kudret ve kabiliyeti gösterdiler.. Japonları iyice şaşalattılar.. Ve Başkumandanlarını beklemeğe mecbur ettiler. Bu vaziyet karşısında şu sual hatıra geliyor: Japonlar yeni kuvvetler alarak taarruzlarına devam ederler de, Çinlileri (Şanghay -Woosung) hattından daha geriye, meselâ Japonların istedikleri gibi, (Şanghay) ın 20 kilometre kadar garbine çekilmeğe icbar ederlerse, bununla iş biter mi?

Bu sualin cevabını da, bundan sonraki yazımıza bırakıyoruz..

Yeşilköy: A. R.

SİNEMALAR

Sinema yıldızı olmağı arzu eden genç kızlar ve genç erkekler...
Artık Hollywood'a kadar gitmeğe lüzum kalmamıştır. Çünkü:
SUZY VERNO tarafından temsil edilen
HOLİVUT'un İÇ YÜZÜ
şaheserinde film diyarı size kadar gelecek. Bunda büyük studyolarda geçirilen hayatı, mucizeleri, esrarı ve maceralarını göreceksiniz.
Perşembe akşamından itibaren MAJİK Sinemasında

İstanbul Belediyesi ilanları

Hâkimiyeti Milliye ve Dumlupınar yatı mektepleri için lüzumu olan dokuz bin kilo et kapalı zarfla münaaksaya konmuştur. Teminat akçesi 405 liradır. Talip olanlar şartname ve tafsilât almak için her gün levazım müdürlüğüne ve ihale günü olan 21-3-932 pazartesi günü de teminat makbuz veya mektubu ile saat on beşe kadar Daimî Encümene müracaat etmelidirler. (765)

Beyoğlu, Fatih, Eminönü temizlik işlerine ait bir katır, bir beygir, bir merkep 2-3-932 çarşamba günü Fatih Atpazarında alenî müzayede ile satılacaktır. Almak isteyenlerin orada bulunacak komisyona müracaatları. (764)

Tütün inhisarı umumî müdürlüğünden:

4500	kilo	Köhne çul
1200	„	İp
3500	„	Tömbeki derisi
700	„	Tömbeki bezi
150	„	Kırpıntı
600	„	Tiftik
3500	„	Demir ve çelik
3000	„	Dökme maden
3500	„	Yatak, kasnak ve pareket
100	„	Pirinç

Nev'i ve mikdarları yukarıda gösterilen hurda levazım 12 Mart 932 cumartesi günü alenî müzayede ile satılacaktır. Taliplerin nümuneleri görmek üzere daha evvel Cibali fabrikasına ve pazarlık için de yüzde yedi buçuk teminat akçelerini hâmilen o gün saat 10 Galatada Mübayaa komisyonuna müracaatları. (731)

Tekirdağ Evkaf Müdirliğinden:

Tekirdağı Çukurçeşme civarmdaki arsa üzerinde tam teşkilâtlı kâgir fırınla ittisali mağaza ve fevkanî odaların müceddeden inşaatı kapalı zarf usulile 14 Şubat 932 tarihinden itibaren yirmi gün müddetle münakasaya vazedilmiştir. İlk ve son günleri hariç olmak üzere bu müddet 6 Mart 932 pazar günü hitam bulacak ve yemvi mezkûrda teklif edilen mikdar haddi lâyik görülürse ihalesi icra edilecektir.

Talibin şartname, keşif ve projeyi görmek ve tetkik etmek üzere Tekirdağı Evkaf idaresine müracaat etmesi ve teklif edilecek bedelin yüzde yedi buçuğundan noksan olmamak üzere teminatı muvakkatelerile kapalı teklif mektuplarını 6 Mart 932 pazar günü saat onbeşe kadar idarei mezkûre ihale komisyonu riyasetine tevdi ve irsal etmiş bulunmaları ilân olunur. (653)

KAÇAKÇILAR

Türkçe sesli - sözlü - şarkılı temiz, heyecanlı bir aşkı büyük aile ve içtimaî faciaları içinde yaşatmağa muvaffak olan Türk sana'tkârlarının âbideleştiği bu muvaffakiyet filmi alkışlar içinde ve her gün saat 2, 4, 6 ve gece 9,5 da.

ALEMDAR

Sinemasında seyredilmektedir.

RADYO

Bugünkü program

İstanbul — Saat 18 den 19 a kadar gramofon, 19,30 Vedia Rıza Hanım heyeti, 20,30 Darülbedayi temsili, 21 Zeki Bey ve Belkis Hanım heyeti, 22 orkestra.

Belgrat (429.8 m.) — 19 Fransızca ders, 19,30 jimnastik, 20 radyo orkestrası, 21 madam Beter Klaj operası.

Bükreş (394,2 m.) — 19,40 gramofon, 20 konferans, 29,15 Ermeni halk şarkıları konseri, 21,15 iki piyano konseri.

Budapeşte (550,5 m.) — 19 konferans, 19,40 opera orkestrasının konseri, 21,50 Çingene muzikası.

Roma (441,2 m.) — 21 Meylan radyosu neşriyatı, 22 müsahabe, 22,10 orkestra ve İtalyan şarkıları, 22,55 radyo jurnal.

Viyana — (517,2) — 18,20 müsahabe 18,50 haberler, 19 Şövalye Dolar Roz operası, 22,45 hafif musiki havaları.

Varşova (1411 m.) — 19,55 radyo jurnal, 19,50 opera, 23,40 gramofon.

Galatasaray ailesi akşam yemeği

Galatasaray spor kulübü reisliğinden: Her sene bayramın birinci günü verilmesi mutat olan Galatasaray ailesi akşam yemeği martın üçüncü perşembe günü akşamına tehir edilmiştir.

Askerî fabrikalar ilânları

14 kalem Tethin Yağları

Yukarıda yazılı malzeme tekazdan müstesna olarak pazarlıkla 2-3-932 de alınacaktır. Taliplerin müracaatı. (686)

* * *

Seksen ton tutya iki mart 932 tarihinde pazarlıkla alınacatkır. Taliplerin müracaatı.

Milliyet'in Edebî Romanı: 24

GÖZYAŞLARI!.

Etem İZZET

Naran oradaydı. Ve. bir genç Erkânı harp kaymakamı ile beraber otomobile biniyordu.

İçimden azılı bir his emretti:

— Koş..

Atıl!..

Onları biribirinden ayırdet!

Naran'ı al..

Ve.. koştum. Fakat, ayaklarımı işleten kalbim otomobilin motöründen çok zayıftı!.

. . . . . .

O akşam gelmedi.

Çıldırdım!.

Bir okka rakı içtim ve.. sızdım!.

. . . . . .

Ertesi gece yine deli gibi eve gittim.

O, benden evvel gelmişti.

— Annemi bugün de kandırdım Ruhi. Bak buradayım.

Dedi. Asabî idim. Yüzümde zorla dağılan bir tebessüm vardı:

— Çok iyi!.

Dedim!. Rengim sapsarı olmuştu. Bütün varlığım tam bir bozgun içinde bocalıyordu. Zekî kız. Perişanlığımı, asabiliğimi anladı. Hemen sordu·

— Nen var?.

Ne oluyorsun?.

Niye böylesin?.

Ne kadar kendimi muhafazaya çalışsam; yine sesimden, bakışımdan, söyleyişimden anlaşılıyordu.

— O Erkânı harp kaymakamı kimdi?.

Dedim. İlk önce:

Hangi kaymakam..

Ne Erkânı harbi?

Nerede?.

Dedi. Serttim. Hasin söyliyordum. Gözlerimden alev fışkırıyordu:

— Ne çabuk unuttun. Türbede beraber otomobile binip gittiğin Erkânı harp kaymakamı..

Dedim. O zaman kendini topladı. Biraz kızardı, bozardı,

— Evet anladım..

Dedi, ilâve etti:

— Yabancı değil ki.. Akrabam!..

Ve.. bundan sonra zorlu bir kavga yaptık! Bu, kıskançlığın aramızda yarattığı ilk şedit kavgaydı! .

O söyledi, ben söyledim!

Ben söyledim, o sövledi..

En nihayet:

— Ben böyleyim.

İşine gelirse.

İnzibata hiç gelemem!.

Ben içtimaî ve ahlâkî telâkkileri bambaşka bir kadınım!

Değişemem,

Zora giremem!.

Dedi, mantosunu kapınca kapıdan dışarı çıktı!

Arkasından koştum:

— Bırak ..

Bağırırım: Kepaze olursun!

Herkes buraya toplanır..

Diye merdivenleri indi.. gitti!.

. . . . . .

Türkçede kaba bir lâf vardır:

— Zehirden şifa.. Fenadan vefa gelmez!.

Derler. Doğru. Bu doğrulığu şimdi hakikat kayasına kafamı çarpa çarpa öğreniyorum. Birisi çıksa da:

— A.. Münasebetsiz adam senin neyine lâzımdı böyle sürtüğün peşine takılıp kendini mahvetmen..

Dese haklı değil midir?. Yerden göğe kadar bunu söyliyecek ağzın hakkı vardır. Düşünüyorum. Muhakeme edebiliyorum. Kabahatimin büyüklüğünü idrak ediyorum. Fakat, niçin kendimi çekip kurtaramıyorum?.

— Zararın neresinden dönülse kârdır!.

Derler. Bunu da biliyorum.Ancak bu hamleri yapmak istiyorum.

— İrade..

Denilen şeyin zerresi bende ya yok, ya kalmamış. Ben ki, dalgın kız.. Ne demektir ve ne ye derler?. Bunları iyi bilirdim. Ben ki evlenmiş, baba olmuş, hayat içinde şahsiyet kazanmış, yuva kurmuş biriydim. Eğer benim yaptıklarımı bir başkasında görseydim:

— Sefil adam..

Bayağı adam!.

Bundan daha ahlâksız kimse olamaz!.

Bir insanın evini yıkması, karısını bırakması çocuğunu terketmesi kadar rezil şey daha ne olabilir?.

Der, onu hiç bir zaman affetmezdim. Muhakkak ki ben:

— Ahlâksızlık..

Denilen sefaletin tam içinde yüzen birisiyim. Ve.. hiç kimseye yüzümü gösterecek halde değilim. Bunu çok iyi biliyorum. Karımın gösterdiği ruh asaletine, izzeti nefs yüksekliğine, vekar ve büyüklüğüne de bayılıyorum. Cezamı çekecekümleri, icapları neyse onlara katlanacağım!. Bilmem ki bu iradesizliğin şuursuzluğun dahadoğrusu:

— Aptallığın,

İsmine mi,

— Aşk!.

Diyorlar?. Ben ki; onu sevdim, deli gibi, ölecek gibi sevdim ve her şeyimi feda ettim. Ve.. bütün bunları yaparken tek şey düşündüm: Ona sahip olmak. Halbuki, o beni böylece insan kılığından çıkarıp; mana sız, münasebetsiz bir hale sokunca bir sözüm için yüz üstü bırakıp gitti. Şimdi bana:

— Aptal..

Demezler de ne derler?. Hem de aptalın aptalı, budalanın budalası!. Fakat, bütün bunları böyle birer birer bilmeme ve saymama rağmen hâlâ onu ölesiye bir çılgınlıkla seviyorum. Onsuz dünya bana zindan geliyor ve.. bütün hakikatlere karşı gözlerime onun sihirli, büyülü gözlerinden gelen bir perde

Şu dakikada bile onun peşinden koşmak, ayaklarına kapanmak, yalvarmak, bütün kabahatleri üzerime almak,

— Ben ettim, sen yapma..

Demek, başımı kucağına koymak, hüngür hüngür ağlamak istiyorum!

— Madalyanın ters tarafı..

Dedikleri işte galiba bu!.

. . . . . .

Yüreğim öyle sıkılıyor.. öyle sıkılıyor ki!.

Boğazıma bir ip geçirseler de sıksalar sıksalar ve.. beni boğsalar, belki de bu kadar azap ve işkence duymam!.

İçimdeki bir his:

— Git.

Ara

Onu bul!.

Göğsüne bastır,

Koyverme..

Râm olmazsa: Isır, koparadidikle..

Diyor!.

Ve.. ben bunu yapmak istiyorum!.

Tarihî Tefrika: 62

Sabatay Zevi

Nakieden: R. N.

Sabatay Zevi ittiham ediliyor!

Sabatay bu ittiham karşısında sükûn ve sükûtu tercih ediyordu

Nehemya "Mesih" in geleceğini söyleyen, buna iman eden bir kâhindi. Fakat onun beklediği "Mesih" zengin, muhteşem ve müreffeh Sabatay Zevi değildi!. Onun için kâhin Nehemya her şeyi bir tarafa bıraktı,. Artık kendi kâhinliğinden de bir zaman için vaz geçerek akıl ve mantığın, millî vicdanının kendisinden beklediği vazifeyi görmeğe karar verdi: Yahudilik karşısında Sabatay Zeviyi ittiham etmek!..

Nehemya Sabatay Zeviyi ittiham ediyor, "Mesih" artık bir maznun dergesine düşmüş bulunuyordu. Nehemya bu uzun süren münakaşalara kat'î neticeyi verdi. Şiddetli bir hareketle, kendisini zaptedemiyerek ayağa kalktı. Karşısındaki Sabatay Zeviye haykırdı:

— Sen bir yalancıdan başka bir şey değilsin!.. Sen yahudiliği aldattın. Yahudiliği doğru yoldan şaşırttın!.. Sen manevî ve mukaddes bir vazife sahibi olduğunu iddia ederek yalan söyledin!. Musevi şeriatinin ahkâmınca senin gibi bir adamın cezası tayin edilmiştir. Bu ceza ölümdür!..

Sabatay Zevi bir şey söylemedi. Hiç bir mukabelede bulunmadı. Sükût etmekle bu ağır ve müthiş ittiham karşısında pek vakur bir surette mevkiini muhafaza edebileceğini düşündü, hayır!.. Sabatay Zevi, kendisine hiç inanmamış, şimdi de onu ittiham etmek isteyen bu adamın karşısında hezimetini kabul etmiyordu.

Yalnız "Mesih,, derin bir ıztırap duydu: Hayatta ilk defa olarak kendisini müdafaa edecek,, yanında bir yardımcısı bulunduğunu gördü!. Mesih yalnız kalmıştı!. Sabatay Zevi zaten mücadeleci bir adam değildi. Müşkül zamanlarda dolambaçlı yollardan dolaşarak muhaliflerini susturabilirdi. Fakat yanında başka kuvvetli yardımcıları bulunurdu. Sabatay Zevinin buna mukabil hayali kuvvetliydi. Bu hayal kuvveti ile etrafındakileri de cezbedebilmek iktidarına malikti. Fakat şimdi Nehemya gibi kuvvetli mantık ve muhakemesile karşısına dikilen bir adam onun bütün hayalâtını dağıtmış, istinat ettiği hayal ve histen mürekkep kuvveti yıkmış, onu mağlûp etmişti. Sabatay bunun için yardımcısız kalmıştı!

Sabatay Zevinin etrafındakiler ne vaziyette idi?. Bunlar ilk günden beri Nehemya ile "Mesih,, arasında beliren ve gitgide bunların ayrılıklarını gösteren vaziyetin nereye varacağını düşünerek sabırsızlanıyorlardı. Nihayet son gün her şey meydana çıkarak Nehemya kat'î bir galibiyet elde etmiş, "Mesih,, i yalancılıkla itham ve ölüm cezasile tehdit eylemişti. Sabatay Zevinin sadık adamları bu netice karşısında müteessir olmuşlar Nehemyanın buradan çıkar çıkmaz her gittiği yerde ve her görüştüğü adama Sabatay Zevi aleyhinde neler söyliyeceğini düşünmeğe başlamışlardı.

Sabatay Zevinin emri altında bulunan ve mühim bir kuvvet teşkil eden yahudiler harekete geçmek için "Mesih,, in bir işaretini beklerken, Nehemyanın her tarafı dolaşarak "yalancı Mesih,, in mahiyetini meydana çıkardığını ilân etmesine müsaade edilecek miydi?..

Mümkün değil!. "Mesih,, hareket ve cereyanını parçalayacak böyle bir şeye müsaade edilemezdi!. Sabatay'ın yakın adamları böyle düşündü. Böyle hissetti.

Nehemya Sabatay Zevi aleyhinde ne yapacaktı?. İlk iş olarak belki Sadrazama da müracaatla "Mesih,, in sahtekârlığını anlatır, nazarı dikkati celbederdi. Bu takdirde tehlike büyük[ü] S[abatay] Zevinin "Mesih,, olarak itikat edildiği görüldüğü için Gelibolu mahpusuna bir şey yapılmamıştı. Fakat onun bir sahtekâr olduğu anlaşılınca, ne olacaktı?.. İşte Sabatay Zevinin adamları bu tehlikeyi düşünerek korkmuşlardır.

Uzun uzadıya düşünmeğe lüzum görmeden karar verdiler. Nehemya "Mesih,, ve taraftarları için tehlikeli bir adamdı. Bu takdirde böyle bir adamı sağ olarak bırakmalı mı?.. Bu sualin müthiş cevabı şu oldu: Hayır!..

Bir gaye uğrunda bir şahsın feda edilmesi caizdi. Nehemya Sabatay Zevi aleyhindeki ittihamlarından sonra herkesin nasıl derin ve manalı bir sükûta daldığını görmüş, bunun nereye varacağını da hissetmişti. Çünkü çok geçmeden her tarafta bir fısıltı başlamıştı ki bu fısıltı ile söylenen sözlerin her halde kendi lehinde olmadığını Nehemya anlamamış değildi.

Çok geçmeden çehrelerdeki manalar değişti, kendisine tevcih edilen nazarlar şiddetli bir husumetle parlamağa başladı. Her tarafta Sabatay Zevinin sadık adamları toplanarak Nehemyaya doğru hücum vaziyetinde ilerliyorlardı.

Nehemya vaziyeti çok iyi anlamıştı: Hayatı tehlikedeydi!..

Nehemya bu vaziyette lâzım olduğu gibi çabuk hareket etti. Hızla ileri doğru atıldı, kendisine doğru gelen muhacimlerin bütün firar imkânlarını kapamalarına meydan bırakmadan bunların arasından kaçarak kapıyı buldu. Arkasından koşanların, haykıranların takibatı Nehemyayaı şaşırtmadı. Düşmanlarının eline geçtiği takdirde kurtuluş ümitlerini de büsbütün kaybedeceğinden mi korkuyordu, yoksa sahtekârlığını ilân ettiği Sabatay Zevinin mahiyetini bütün dünyaya anlatmak suretile yahudiliğe ne büyük bir hizmet ifa edeceğini mi düşünüyordu?.. Her halde ne olursa olsun, Nehemya fevkalde bir kuvvet ve hızla koşuyor, kendini yakalatmıyaraka kalenin dış kapısına kadar varabiliyordu..

Nehemya artık dışarı çıkabilmişti!..

Fakar arkasından gelenler, koşanlar onu takip etmekten vaz geçmemişlerdi. Kakalar ya kalamaz öldüreceklerdi. Fakat Nehemya kendini Sabatay Zevinin adamlarına yakalatmayacak, öldürtmeyecekti. Kalenin dışarısında her günkü gibi bir çok yahudiler birikmiş, "Mesih" e dair her zamanki gibi bir çok haberler bekliyorlardı. Fakat şimdi ortalıkta büyük bir fevkalâdelik vardı. İçeriden bir adamın koşarak çıktığı, onun arkasından bir çok adamlarında bağrışarak, haykırarak kendisini takip ettiklerini görenler bu fevkalâdeliği anlamakta geçikmediler. Yahudi olmayanlar da kalenin önüne toplanmış ne cereya ettiğini merakla görüp anlamak istiyorlardı..

Nehemyanın bu fevkalâde zamanda aklına mühim bir çare geldi. Kendisini kurtarmak, ondan sonra Sabatay Zevi aleyhinde söylediklerini söyleyebilmek için bir çare... Sırtındaki yahudi hahamlarının giydiği cübbeyi hemen çıkararak bir tarafa fırlattı. Sonra orada bulunan müslümanlardan birine koşarak onun başındaki yeşil sarığı ânî bir hareketle alarak kendi başına geçirdi..

Yahudiliği kurtarmak için "Mesih" in geleceğini söyleyen, esrarengiz "Kabal" dan manalar çıkaran Nehemya, bu hareketile artık yahudiliğinden vaz geçerek islâm dinini kabul ettiğini dünyaya ilân etmiş oluyordu..

(Devamı var)

200 - 250 Sahtekâr

Hükûmetten nasıl para çalmışlar?

Eytam ve eramil maaş tevziatının malmüdürlüklerine tevdiini müteakip yapılan ilk yoklamada 700 kadar cüzdan sahibi müracaat etmemişti. Ötedenberi sahipleri vefat ettiği halde maaşları bazı kimseler tarafından muhtelif sahtekârlıklarla tahsil edilmekte olduğuna dair rivayetler mühim miktarda cüzdan sahiplerinin müracaat etmemesile teeyyüt etmiştir. Bilâhara yapılan yoklamalarda ise bunlardan bir kısmı evvelki yoklamada İstanbulda bulunamadıklarını söylemişlerdir.

Nihayet müracaat etmiyenlerin miktarı (300) e inmiştir.

Son yoklamada bu üç yüz kişiden beş, altı kişi müracaat etmiş ve bunların sahtekârlıkları ve kendilerine ait olmayan ve sahibi meçhul bulunan eşhasa ait maaşları tahsile kalktıkları anlaşılarak ellerindeki senet istirdat edilmiş ve kendileri hakkında zabıt varakası tutularak mahkemeye verilmişlerdir. Mütebaki (250) den fazla cüzdanın sahibi aradan bir sene geçtiği halde müracaat etmemişlerdir.

Şu vaziyetten anlaşıldığına göre, senelerden beri iki, üç yüz kişi sahipleri vefat etmiş olan maaşları almışlar ve yemişlerdir. Maamafih bu adamları hükûmet arayıp bulmağa ve şimdiye kadar sahtekârlıklarla almış oldukları paraları istirdada karar vermiştir. Bu tahtekârlıkları yapanların eski sarraflar oldukları tahmin ediliyor.

Vilâyetteki Komisyon

Şeker meclisi için raporunu hazırladı

İhtikârı tetkik komisyonu dün de tetkikatına devam etmiştir. Komisyon kontenjana tabi şeker üzerine muamele yapan 19 tüccar hakkında kararını tesbit etmiştir. Bu kararın mazbatası bugün vilâyet makamına verilecek ve oradan da müddei umumiliğe gönderilecektir

Müteakiben komisyon kahve mes'elesini tetkik edilecektir.

Kahve, çay fiatları

İZMİR, 28 — Ticaret Müdürlüğü havayici zaruriye piyasasını şu suretle tesbit etmiş ve İstanbul Ticaret Müdürlüğüne bildirmiştir: Riyo kahvesi 113, Leva kahvesi 118, Cenova pirinci 34, Çin çayı 210 Seylân çayı 240, Cava çayı 305 kuruş. İstanbul piyasasında kahvenin 155 kuruş olduğu Ticaret Müdürlüğüne bildirilmiştir.

Galatasaraylıları davet

Galatasaraylılar cemiyeti müteşebbis heyetinden:

Tanzim edilen yeni nizamname projesinin kabul ve tasdikı için 4 mart cuma günü saat iki buçukta Galatasaray lisesi merasim salonunda bir içtima akdedileceğinden bütün Galatasaraylıların mezkûr gün ve saatte içtimada bulunmaları bilhassa rica olunur.

İçtimadan evvel nizamname projesini görmek isteyenlerin mektep kapısından alabilecekleri arzolunur.

Bir talebe velisinin teşekkür ve tashihi

Galatasaray lisesi izciliğinin yirminci senei devriyesini tesit için evvelki gün mektebin konferans salonunda İzciler tarafından verilen müsamerede bu lisenin ikinci sınıf talebesinden küçük mahdumum sekiz yaşındaki Hamit Alinin piyanoda çaldığı Mozar ve Bethovenin klâsik asarından birkaç parçayı takdir buyurarak resminin dünkü gazeteye konulmuş olduğunu maaliftihar gördüm. Lûtfen ismile yaşının tashihi ve teşekküratımın kabulünü rica eylerim.

Bu hususun tashihi sırasında Galatasaray İzciliğinin son birkaç sene zarfındaki terekkiyattan, izciler arasındaki zapt ve rapten âmirlerine karşı gösterdikleri askerce itaattan izci evlâtlar da görülen derin askerlik ruhundan, mektebin nezafet ve taharettinden dolayı mektep müdürü Fethi Beyfendile heyeti talimiyeye de biz velilerin âleni teşekküratını gazetenizin bir köşesine dercini ayrıca temenni eder teyidi hürmet eylerim efendim.

Mütekait Erkânıharp Miralayı

Ali Rifat

Yarın Akşam Saat 21.30 da

İstanbul Belediyesi Şehir Tiyatrosu

MÜŞKÜL İTİRAF

Facia 5 perde

Yazan: M. A. ve Otto Hasse Tercüme eden: Nabi Zeki.

Tenzilâtlı talebe ve muallimin gecesi.

3 Mart Perşembe gününden itibaren :

YALOVA TÜRKÜSÜ

RAŞİT RIZA Tiyatrosu

Bu Akşam Saat 21,30 da

NUR BABA

VODVİL 3 Perde

Çarşamba akşamı Kadıköy SÜREYYA Sinemasında:

AKTÖR KİN

ECONOMOU OPERET HEYETİ

FRANSIZ TİYATROSUNDA

Bugünkü matinelerinin tayini,

Bugaksamsaat 21,30ta son defa olarak

YA SENA HRİSOMOU

Yarınki salı akşamı ilk defa olarak

HOROS TİS TİHİS

Pek yakında

GYNEKES, GYNEKES

THE ENGLISH PLAYERS

heyeti bugün Marsilyadan Mesajeri Maritim kumpanyasının Angor vapuru ile şehrimize müteveccihen hareket edecek ve 9 Mart çarşamba akşamından itibaren

FRANSIZ TİYATROSUNDA

temsillerine başlayacaktır. Temsillerin programı tiyatro gişesinde talik edilmiş ve gişeler bilet satışına devam etmetkedir.

ERGANİ BAKIRI

Türk Anonim Şirketinden:

Hissedaran heyeti umumiyesinin 24 Mart 1932 tarihinde içtimaı mukarrer bulunmuş ve keyfiyet gazete ile 22 Şubat 1932 tarihinde ilân etmiş ise de esbabı mucibe dolayısile heyeti umumiyenin 31 Mart 1932 tarihine müsadif perşembe günü saat on bire talik edilmiş olduğu tashihen ilân olunur.

Meclisi İdare

MÜZAKERAT RUZNAMESİ

1 — Şirketin 1931 senesi zarfında ki muamelâtını mübeyyin Meclisi idare raporunun kıraati,

2 — Mürakıpler tarafından verilen raporun kıraati,

3 — 1931 senesi bilânço ve kâr ve zarar hesabının tasdikı ile, Meclisi idarenin ibrası,

4 — Müddetleri hitam bulan Meclisi idare azalarının yerlerine aza intihabı,

5 — 1932 senesi için mürakıpler intihabı ile ücretlerinin tayini,

IKTISAT

ANONİM ŞİRKETİNDEN

Şirketimiz esas mukavelenamesi 23 üncü maddesi mucibince hissedaran heyeti umumiyesinin senei cariye martının 31 inci perşembe günü saat 15 te İstanbulda Yeni postahane arkasında Basiret hanının birinci katında kâin idare merkezinde alelâde içtimaa daveti takarrür etmiştir. Esas mukavelenamenin 24 üncü maddesi mucibince gerek asaleten ve gerek hissedar olmak şartile vekâleten üç hisseye sahip olan zevatın yevmi içtimaa takaddüm eden on gün zarfında hisse senedatını şirketin idare merkezine tevdi etmeleri ve mukabilinde duhul varakası almaları mercudur.

RUZNAMEİ MÜZAKERAT

1 — Meclisi idare ve mürakıp raporlarının kıraati,

2 — 1931 senesi bilânçosunun ve kâru zarar hesabının tasdikı ve Meclisi idarenin ibrası,

3 — Müddetleri hitam bulan heyeti idare azasından iki zatın yerine aza intihabı,

4 — 932 senesi için mürakıp intihabı ve ücretinin tayini.

İstanbul İkinci Ticaret Mahkemesinden: Beyoğlunda İstiklâl caddesinde 290 numaralı mağazada lokantacılıkla müşteğil Türkuvaznam müessesesinin sahibi Aleksandır Pürinç Efendinin eshabı matlûpla icra ve iflâs memurluğunda akdettiği konkordato berayi tasdik mahkemeye tevdi olunmuş ve muhakemesi de 7 Mart 932 pazartesi günü saat 13,30 da icra edileceğinden keyfiyet malûm olmak üzere ilân olunur.

Beyoğlu dördüncü mahkemesinden:

Beyoğlunda Harbiye mektebi arkasında küçük çiftlikte 7 numaralı mandırada sakin Avanoslu Mehmet ağanın hacrine ve kendisine mezkûr mandırada sakin yeğeni Seyit Mehmet efendinin vasi tayinine 23-2-932 tarihinde karar verilmiştir. Keyfiyet ilân olunur.

BALYA - KARAAYDIN MADENLERİ

TÜRK ANONİM ŞİRKETİ

HEYETİ UMUMİYEİ ADİYE

Hissedarana ilân

Ticaret kanununun 361 inci maddesi ve nizamnamei dahilinin 24 üncü maddesile mevaddı müteakıbesi ahkâmına tevfikan Balya - Karaaydın Madenleri Türk Anonim Şirketinin hissedaran heyeti umumiyesi mevaddı âtiyenin müzakeresi zımnında gelecek şehri martın 29 uncu salı günü saat 15 te Şirketin Galatada Merkez Rıhtım hanında kâin merkezi idaresinde sureti âdiyede akdi içtimaa davet olunur.

1 — Meclisi idare raporu ile mürakıp raporunun kıraati,

2 — 1931 senesi hesabatının tasdikı, mezkûr sene netayicine dair Meclisi idarenin teklif hakkında ittihazı karar ve meclisi idare azasının tebriyei zimmeti,

3 — Meclisi idareden çıkan azaların yerine diğerlerinin tayini, yahut tekrar intihapları,

4 — Meclisi idareye ita olunacak hu[illegible] tayini,

5 — 1932 senesi için bir mürakıp tayini ve ita olunacak ücretin tesbiti,

6 — Şrketin idarei umumiyesinin tedviri ile mükellef Meclisi idare azalarile müdire verilecek ücretin tesbiti için meclisi idareye salâhiyet itası.

7 — Gerek şahsen kendi namlarile ve gerek sair şirketlerin meclisi idare azası yanut müdürü sıfatile şirketle akdi muamele hususunda meclisi idare azalarına müsaade itası.

Işbu içtimada bizzat ve bilvekâle hazır bulunmağı arzu eden hissedaran Ticaret kanununun 371 inci maddesi mucibince malik oldukları senedatı yevmü içtimadan lâakal bir hafta evvel İstanbulda Şirketin merkezi idaresine ve Pariste Danten sokağında 3 numarada "Banque de Paris et des Pays - Bas" bankasına tevdi etmeleri lâzımdır.

Balya - Karaaydın Şrketi içtimaı umumî için hissedarana dünüliye varakaları ita edecek ve içtimada hazır bulunmayacaklara dahi icap eden vekâletname nümunelerini taleplerinde emirlerine âmade bulunduracaktır.

Hissedaran her biri heyeti umumiyeye dahil diğer bir zatı tevkil edebilir. Hisse senedatının tevdi olunduğuna dair müessesatı maliye tarafından mutat vesikalar içtimaı umumîde hazır bulunmak üzere mevdu hisse senedatı gibi kabul olunacaktır.

Meclisi İdare

İSTANBUL ve TRAKYA

Şeker Fabrikaları

T. A. ŞİRKETİNDEN:

İstanbul ve Trakya şeker fabrikaları Türk anonim şirketi hissedarları umumî heyetinin 932 senesi martının 17 inci perşembe günü saat 14 te İstanbulda Bahçekapıda dördüncü Vakıf hanında kâin şirket merkezinde aşağıdaki ruznamede yazılı mevaddı müzakere etmek üzere sureti âdiyede içtimaa daveti idare meclisinin 6 şubat 932 tarhli içtimaında kararlaştırılmış olduğundan esas mukavelenamenin 28 ve 30 uncu maddeleri mucibince en az100 hisseye malik hissedarların yukarıda gösterilen gün ve saatte teşrifleri ve malik oldukları hisse senetlerini toplanma gününe takaddüm eden bir hafta zarfında şirket merkezine tevdi ile duhuliye varakası almaları rica olunur.

Hisse senedatının İş ve Ziraat bankaları merkez ve şuabatına teslim edilerek alınacak makbuzların şirket veznesine tevdii de caizdir.

RUZNAME:

1 — Meclisi idare ve mürakıpler raporlarının okunması,

2 — 931 senesi bilânço ve kâru zarar hesaplarının tasdikı ve tevzi edilecek temettü hakkında karar ittihazı ile Meclisi idarenin ibrası.

3 — Münhal bulunan Meclisi idare azalıklarına yeniden aza intihabı ve meclisi idare azalarının ücreti huzurlarının takdiri,

4 — Mürakıplerin intihabı ve ücretlerinin tesbiti ,

5 — Meclisi idare azasile müessislerin şirketle her nevi muamelâtı ticariyede bulunabilmelerine mezuniyet itası.

İstanbul Beşinci icra memurluğundan:

Mahcuz ve satılması mukarrer olan eşyai beytiyesinin 2-3-932 tarihine müsadif çarşamba günü saat on ikiden itibaren Beyoğlunda Meşrutiyet caddesinde 175 numerolu apartmanının önünde açık artırma usulu ile müzayedesi icra edileceğinden taliplerin yevm ve vakti mezkûr da mahallinde hazır bulunan memurine müracaatları ilân olunur.

ÜSKÜDAR - KADIKÖY

TÜRK ANONİM SU ŞİRKETİ

Hissedarana ilân

Şirketin alelâde umumî içtimaı Kadıköy'de Moda caddesinde kâin, merkezi idaresinde 31 Mart 1932 perşembe günü saat 15 1/4 de vukubulacağı hissedarana ilân ve ihbar olunur.

RUZNAMEİ MÜZAKERAT

1 — 1932 senesine ait meclisi idare ve murakıp raporu .

2 — Bilânço ile kâr ve zarar hesabının tetkik ve tasdiki,

3 — Tahvilât meselesinin halli hakkında Meclisi tarafından ittihaz olunan tedabirin tasdikı,

4 — Müddeti hitam bulan idare meclisi azasının tecdidi,

5 — Meclisi İdare azalarının aidatı ile murakıplerin tahsisatının tayini,

6 — 1932 senesi için bir murakıp ile bir murakıp mülâzımının tayini.

Hisse senedatı sahipleri rey haklarını heyeti umumiyede istimal edebilmek için ya hamil oldukları hisse senedatını veya bunlara muta sarrıf oldukları müsbit vesaiki yevmü içtimadan bir hafta evvel yani nihayeet 24 Mart 1932 tarihine kadar şirkete tevdi eylemeleri lâzım geldiği ilân olunur.

Meclisi İdare

İSTANBUL, BEYOĞLU ve YENİKÖY Daireleri Türk Anonim

Gaz Şirketi

Heyeti umumiye içtimaı âdisini 1932 senesi 31 Mart perşembe günü saat 14 te Dolmabahçede kâin Şirket merkezinde akdeyleyeceğinden hissedaran, işbu içtimada hazır bulunmağa davet olunurlar.

Heyeti umumiye içtimaına iştirak edebilmek için hissedaranın, içtimadan on gün evvel hisse senetlerini İstanbul Dolmabahçede Şirket kasasına tevdi etmeleri lâzımdır. Müessesatı maliye tarafından hisse senedatının tevdiine dair verilecek olan tasdiknameler dahi muteberdir.

RUZNAMEİ MÜZAKERAT:

1 — Meclisi idare ve mürakıp raporlarının kıraati

2 — 1931 senesi bilânço ve kâruzarar hesabatının ve meclisi idarenin geçen sene netayicine ait teklifatının tasdikı ve Meclisi idarenin ibrası,

3 — Müdiran ile meclisi idare azasından tahsisen Şirket işlerile meşgul olacaklara müteallik ücurat ve aidatın tayini için meclisi idareye salâhiyet itası,

4 — Meclisi idareye aza intihabı,

5 — Meclisi idare azasına verilecek hakkı huzurun tayini,

6 — Mürakıp tayinile aidatının tesbiti,

7 — Meclisi idareye, kendi azasına Ticaret kanununun 323 ve 324 üncü maddelerinde mezkûr mezuniyet ve müsaadelerin itası salâhiyetinin verilmesi.

Meclisi İdare

ILICA- İSKELE-PALAMUTLUK DEMİRYOLU T. A. ŞİRKETİ

Hissedarana ilân

Ticarete kanununun 361 inci maddesile nizamnamei dahilinin 23 üncü maddesi ahkâmına tevfikan Ilıca - İskele - Palamutluk Demiryolu Türk Anonim şirketinin hissedaran heyeti umumiyesi mevaddı âtiye müzakeresi zımnında gelecek şehri martın 29 uncu salı günü saat buçukta Şirketin Galatada, Merkez Rıhtım hanında kâin merkezi idaresinde sureti âdiyede akdi içtimaa davet olunur.

1 — Meclisi İdare raporu ile murakıp raporunun kıraati,

2 — 1931 senesi hesabatının tasdikı, mezkûr senei muamele netayicine dair meclisi idarenin teklifi hakkında ittihazı karar ve Meclisi idaranin tebriyei zimmeti,

3 — Meclisi idareden çıkan azaların yerine diğerlerinin tayini yahut tekrar intihapları,

4 — Meclisi idare azalarına ita olunacak hakkı huzur mikdarının tayin ve tesbiti,

5 — 1932 senesi için bir mürakıp tayini ile tediye olunacak ücret mıkdarının tesbiti,

Lâakal on beş hisse senedine malik olup işbu içtimada bilâsale ve bilvekâle hazır bulunacak zevat Ticaret kanununun 371 inci maddesi mucibince malik oldukları senetleri içtimadan lâakal bir hafta evvel İstanbulda şirketin merkezine tevdi etmeleri lâzımdır.

Hisse senedi tevdiini mübeyyin müessesatı maliye tarafından mutat vesikalar hisse senedi makamında kabul olunur.

Meclisi İdare

Üsküdar Hukuk Hâkimliğinden: Nadide Hanım tarafından Ramazan Efendi aleyhine ikame olunan boşanma davasında müddeialeyh ilânen tebligat icra olunduğu halde muayyen olan günde mahkemede ibatı vücut etmemiş olduğundan hakkında gıyap kararı ittihaz ve tahkikatın işbu 1932 senesi nisanının ikisine müsadif cumartesi günü saat 10,30 olarak tayin edilmiş olduğundan ve müddeialeyh gene mahkemeye gelmediği surette müddeiyenin beyyinatı gıyabında istima edilerek bir daha mahkemeye alınamamasına karar verilmiş ve müddeialeyhin ikametgâhı meçhul olduğundan olbaptaki gıyap kararı mahkeme divanhanesine talik edilmiş olmakla keyfiyet ilân olunur.

SEYRİSEFAİN

Merkez acenta: Galata Köprübaşı B. 2362. Şube A. Sirkeci Mühürdarzade han 2. 3740.

İZMİR - PİRE - İSKENDERİYE POSTAESI

(ANKARA) 1 Mart Salı II de Galata Rıhtımından kalkar.

TRABZON POSTASI

(KARADENİZ) 2 Mart Çarşamba 18 de Galata Rıhtımından kalkar.

Jandarma satınalma komisyonundan

21 Şubat 932 de kapalı zarfla yapılan 9 kalem mutabiye münakasası sırasında gali fiat verildiğinden dolayı 7545 fırça ile 3770 yem torbası pazarlığa çıkarılmıştır. Pazarlık 2 Mart 932 çarşamba günü saat 15 te yapılacaktır. Taliplerin nümune ve şartnameyi görmek üzere her gün ve pazarlığa iştirak için yevmi mezkûrun muayyen saatine kadar komisyona müracaatları. (761)

İstanbul Evkaf Müdirliğinden:

Anadoluhisarında Çavuşbaşı çiftliği müştemilâtından Hünkâr bahçesile çiftlik hariminde altı dönüm bahçe ve civarında yirmi dönüm tarla. Keza mezkûr çiftlikte Torluk mevkiinde üç yüz dönüm tarla ile çiftlik bostanı namile maruf üç dönüm bostan.

Balâda muharrer bostan ve tarlalar 20 Mart 932 pazar gününe kadar müzayedeye konulmuştur. Fiat haddi lâyik görülür ise tarihi mezkûrda saat on dörtte ihale olunacaktır. Talip olanlar İstanbul Evkaf müdiriyetinde Orman arazi idaresine müracaat eylemeleri. (751)

Emlâk ve Eytam Bankası ilânları

SATILIK FABRİKA

İstanbul: Eyüpte Bahariyede kâin maa müştemilât araba fabrikası peşin para ve kapalı zarf usulile satılacaktır. İhale 14 Mart 1932 Pazartesi günü Ankarada Banka idare meclisi huzurile yapılacaktır. Teminat 1363 liradır. Bu hususta tafsilât almak isteyenler İstanbul, İzmir, şubelerimize veya Ankarada umum müdürlük emlâk idaresine müracaat edebilirler. (753)

GRİPE karşı ASPİRİN BAYER komprimeleri kullanınız.

Hasan Zeytin Yağı: Türkiye'nin ve bütün dünyanın en leziz ve en nefis yağıdır. Hastalıklarda içilir. Yemeklerde ve salatalarda lezzetine payan yoktur.

Fiatlarda tenzilât: Tam kiloluk 70 - yarım kiloluk 40 - çeyrek kiloluk 25 - tam okkalık 90 - tam iki buçuk okkalık 225 kuruş şişelerile beraber - 5 ve 13 okka tenekelerde TENEKESİZ OKKASI 80 kuruştur.

Artık Hanımlarımız İçin Modayı Takip Müşkülatı Kalmıyacaktır

İPEKİŞ Bu mes'eleyi Kökünden Halletti

"İPEK İŞ" kurulurken şu mühim noktayı esaslı surette nazarı dikkate aldı: Dünya moda cereyanlarını günü gününe takip etmek...

İPEKİŞ

Bu maksatla yüksek mütehassısların idare ettiği hususî bir büro tesis etmiştir. Bu büronun bütün meşgalesi, dünya moda cereyanlarını adım adım takip ve PARİS'te çıkan her yeni modayı burada derhal tatbik etmektir.

İPEKİŞ moda bürosu

Dünyanın en büyük ipek fabrikaları ve Parisin en büyük moda müesseseleri ile çok yakından temas hasıl etmiştir.

Yüzlerce tecrübeden Sonra...

İPEKİŞ Avrupa kumaşları derecesinde, hatta onlardan daha iyi cins kumaş yapmaya muvaffak olmuştur.

Pek Yakında Göreceksiniz!

YÜZÜN NE Yumuşak

Susuz sabunsuz fırçasız 1 lâhzada TIRAŞ eden

RAZVITE

79, Champs-Élysées PARIS

Kremini kullandığındanberi yüzün daima muattar ve yumuşaktır. Cildinde hiç bir taharruşat ve kırmızılık kalmamış ve daha genç görünüyorsun.

Sizi kıvrandıran bu belden aşağıdki had sancıyı niçin defi ve izale etmemeli? Mesamatı çok yeni ve alâ Alkok yakısı, sizin için emin ve müessir bir tedbiri şafidir. Sancı tekrar gelmeden hemen bu yakıyı ağrıyan mahalle tatbik ediniz. Avdetini men'etmiş olursunuz. Daima evinizde bir veya iki Alkok yakısı bulundurunuz. Vücudun her hangi bir sancısına karşı hazır ve emin bir tedbirdir. Bir dürüne ilâçtan daha müessirdirler. Siz işinizle meşgul olurken o da kendi vazifesini görür. Her eczanede bulunur. Fakat Alkok ismini hatırınızda tutunuz. Taklitlerinden sakınınız.

Türkiye Umumi Acentaları: G. & A. BAKER Ltd İSTANBUL Posta Kutusu 468 İstanbul

Yeni, Delikli, "ALLCOCK" YAKISI

SANCIYI İZALE EDER

3 üncü Kolordu ilânları

İS. M. M. V. LV. Dikim evinin Sirkecide Saraciye ambarında mevcut 10,000 kilo kösele kırpıntısı alenî münakasa usulile 9 Mart 932 çarşamba günü saat 15 te satılacaktır. Taliplerin kösele kırpıntılarını görmek üzere mezkûr ambar MD. ne ve şartnamesini almak ve münakasaya iştirak etmek üzere Kom. a müracaatları. (82) (583)

* * *

Askerî müze binası tamir edilecektir. Pazarlığı 2-3-932 çarşamba günü saat 15 te komisyonumuzda yapılacaktır. Taliplerin şartname ve keşifnamesini almak üzere her gün ve pazarlığına iştirak etmek istiyenlerin yevmi muayyende komisyonumuza müracaatları. (97) (735)

OKSİMANTOL

ÖKSÜRÜK ve BOĞAZ HASTALIKLARINA KARŞI

İstanbul Evkaf Müdiriyetinden:

KAZASI	MEVKİİ	KİLOSU	NEV'İ
ÇATALCA	İstiranca vakıf ormanlarının tahta köprü ile kütüklü mekân arasında valki orman kıt'asında.	200,000	Kömür
„	İstiranca vakıf ormanlarının (106) hat boyunda ve iki parça orman kıt'asında.	60,000	„
„	İstiranc vakıf ormanlarının süpürge alan orman kıt'asında	100,000	„
„	İstiranca vakıf ormanlarının kasap Yongi çeşmesi civarında	100,000	„
„	İstiranca vakıf ormanlarının Hamzadere orman kıt'asında.	250,000	„
ŞİLE	Avcıkoru vakıf ormanlarının Tefekliağıl orman kıt'sında.	20,000	„
„	Avcıkoru vakıf ormanlarının Eğridere mevkiinde.	30,000	„

Balâda muharrer mahallerde orman kıt'alarında mikdarı muharrer imâl olunacak kömür müzayedeye çıkarılmıştır. Müzayedesi 20 Mart 932 pazar gününe kadardır. Yevmü mezkûrda saat on dörtte ihalesi icra olunacaktır. Şartnamesini öğrenmek ve müzayedeye iştirak etmek arzusunda bulunanlar İstanbul Evkaf müdiriyetinde Orman ve Arazi Vakfiye idaresine müracaat etmeleri ilân olunur. (750)

İst. birinci icra dairesinden:

Bağçe kapıda Celâl bey hanında 30 numroda mukim iken elyevm Almanyada bulunan Mehmet Hüsamettin beye kaçak sigara kağıdı ve tütün cezası olarak tütün inhisar idaresine borçlu olduğunuz 4725 kuruşun tesviyesi için tebliği muktezi ikametgâhınızın meçhuliyetine binaen ilânen tebliğine karar verilmiştir. Tarihi ilândan tibaren 30-7037 numrolu bir ay zarfında borcu tediye etmediğiniz taktirde hakkınızda kanunî muamelâta tevessül edileceği ihbarname tebliği makamına ilân olunur.

ZAYİ — 340 senesinde onbeşinci mektepten almış olduğum şehadetnamenin İstanbul Lisesinde yandığını ilân ederim. 29 No. Fitnat

Eden Çikolatası

En iyi neviden olup leziz ve nefiştir. Bu itibarla 1932 Avrupa güzellik kraliçelerinin mükemmel ve kıymetli birer adet fotoğraflarını her bir paket içinde muhterem müştetrilerine hediye olarak takdim eder.

Jandarma Satınalma Komisyonundan:

10312 geyim alafranka at ve 798 geyim ester nalı ile 936166 adet (takriben 4700 kilo) mrh kapalı zarfla münakasaya çıkarılmıştır. Münakasası 5 Mart 932 cumartesi günü saat on birde yapılacaktır. Taliplerin şartname ve nümuneleri görmek üzere her gün ve münakasaya iştirâk için de teminatlarile beraber muayyen günün mezkûr saatine kadar komisyonumuza müracaatları. (523)

Dr. A. KUTİEL

Cilt ve zührevî hastalıklar mütehassısı. Karaköy, büyük mahallebici yanında 34.

Dr. Albert Şaul

Dahilî hastalıklar mütehassısı, Balat, Rifat Ef. sokak No. 9 Pazardan maada her gün 1-4 Tel. 2. 2174.

Mutaf tezgâhları satış ilânı

Beykoz Debağat ve kundura Fabrikaları Müdürlüğünden:

Gayet kuru güngenden sağlam olarak yapılmış 60-80 tam takım Mutaf tezgâhları gerek toptan gerek perakende ve ehven fiatla satılıktır. Martın nihayetine kadar Fabrikaya müracaat olunması.

Jandarma Satınalma Komisyonundan:

3800 ilâ 3900 takım kompile kışlık elbise imaliyesi kapalı zarfla münakasaya çıkarılmıştır. Münakasası 5 Mart 932 cumartesi günü saat on beşte yapılacaktır. Taliplerin şartname ve nümuneleri görmek üzere her gün münakasaya iştirâk için de teminat ve tekliflerile muayyen gün ve saatte komisyona müracaatları. (522)

Türkiye Cümhuriyet Merkez Bankası

25 Şubat 1932 vaziyeti

AKTİF

			Lira
Kasa			
Altın: Külçe safi kilogram (İlâveten tedavüle çıkarılan bankonotlar karşılığı) 6,121,487	Lira	8,609,278.65	
Altın: Külçe safi kilogram 33,245	„	46,484.26	
Altın: Meskûk Türk altını safi kilogram 2,216,335	„	3,099,753.81	
Banknot	„	9,379,232.—	
Ufaklık	„	56,473.30	21,191,222.02
Dahildeki Muhabirler			419,692.91
Hariçteki Muhabirler:			
Altın Mevcudu Külçe safi Kilogr 751,440 — İlâveten tedavüle çıkarılan banknotlar karşılığı	Lira	1,056,960.89	
Altına tahvili kabil döviz — Döviz mevcudu — İlâveten tedavüle çıkarılan banknotlar karşılığı	Lira	3,810,976.37	
Serbest dövizler	„	762,428.56	5,630,365.82
Hazine Tahvilleri:			
Deruhte edilen evrakı naktiye karşılığı	Lira	158,748,563.—	
Kanunun 6 ve 8 inci maddelerine tevfikan vaki tediyat	„	1,550,000.—	157,198,563.—
Cüzdan			
Senedat	Lira	0.—	
Esham ve Tahvilât — Deruhte edilen evrakı naktiye karşılığı (itibarîkıymetle)		24,704,837.50	24,704,837,50
Altın üzerine avans			626.80
Hissedarlar			7,726,533.97
Muhtelif			4,211,946.08
Nazım Hesaplar.			
Kanunun 6 ıncı maddesine tevfikan tevdi edilen kıymetler — 500,000 Türk altını	Lira		
	„	4,625,000.—	
Muhtelif Depo Hesapları	„	2,246 80	4,627,246.8[illegible]
			225,711,034.90

PASİF

			Lira
Sermaye			15,000,000.—
Tedavüldeki Banknotlar			
Deruhte edilen evrakı naktiye	Lira	158,748,563.—	
Kanunun 6. ve 8 inci maddelerine tevfikan vaki tediyat	„	1,550,000.—	
Deruhte edilen evrakı naktiye bakiyesi		157,198,563.—	
Karşılığı tamamen altın olarak tedavüle vaz edilen	Lira	9,666,239.54	
Karşılığı tamamen altına tahvili kabil döviz olarak tedavüle vazedilen	„	8,810,976.37	170,675,778.91
Vadesiz Tevdiatı			
Hazine hesabı carisi	Lira	716,564.57	
Diğer mevduat	„	4,810,067.41	5,526,631.98
Döviz mevduatı			435,257.67
Muhtelif			29,446,119.54
Nazım Hesaplar			4,627,246.80
			225,711,034.90

Darülfünun Hukuk Fakültesi Reisliğinden

Hukuk Fakültesi mezunlarından olup şimdiye kadar diplomasını almamış olanların evvelce verilen mezuniyet tasdiknamesile ve 4/2-6 eb'adında iki fotoğrafları ve bir liralık damga pulu ile Fakülteye müracaatları. (711)

PERTEVNİYAL VAKFINDAN:

Şişlide İzzetpaşa So. Valde apartmanının 5 No. dairesi (1) sene müddet ve (47) lira ecri misille.

Şişlide İzzetpaşa So. Valde apartmanının 7 No. dairesi (1) sene müddet ve (47) lira ecri misille.

Köprübaşında Valde hanı tahtında 2 No. maa oda mağaza (2) sene müddet ve (170) lira ecri misille.

Kadırga'da Şehsuvar bey mahallesinde 53 No. arsa. (2) sene müddet ve (10) lira ecri misille.

Balâda muharrer emlâk kiraya verilmek üzere yirmi gün müddetle ve şeraiti mesrude dairesinde müzayedeye konulmuştur. Talip olanlar yevmi müzayede olan MART'IN 17 ci perşembe günü saat on altıya akdar İstanbul Evkaf Müdiriyetinde Pertevniyal vakfı idaresine veya Encümene müracaat etmeleri. (667)

Istanbul Evkaf Müdiriyetinden:

Çakmakçılarda Büyük Yenihanda dükkân, odalar, barakalar ve oda başlık.

Balâda muharrer emlâk üç sene müddetle pazarlıkla kiraya verileceğinden taliplerin martın üçüncü perşembe günü saat on dörde kadar Evkaf müdürlüğünde akarat kalemine müracaatları. (752)

MİLLİYET MATBAASI