CUMA
26 ŞUBAT 1932
7 nci sene, No. 2171
NUSHASI 5 KURUŞTUR

Milliyet

Sahip ve Başmuharriri
Siirt Meb'usu MAHMUT
Umumî Neşriyat ve Yazı Müdürü
ETEM İZZET

Japonlar Çin cephelerini yardılar..

Hükûmetin alâka ve müdahalesini icap ettirecek bir vaziyet var!

Almanyadan çok mal alıyoruz, fakat hiç satamayoruz — istediğimiz muvazeneyi bulmak için mübadele yoluna girmekten başka çare yoktur — Almanya bize cayır cayır mal satarken, bizim milyonlar kıymetindeki tütünlerimiz orada çürüyor— vaziyet, hükûmetin alaka ve müdahalesini icap ettirecek kadar mühimdir

Günün en büyük meselesi harice mal satmaktır. Her memlekette ayni zaruret hâkimdir ve her memleket malını satmak için her fırsattan, her imkândan istifadeye çalışıyor. Bütçe müvazenesine, tediye müvazenesine, nihayet ticarî ve iktısadî müvazeneye başka yoldan varılmaz.

Bazı memleketler var ki, vaktile oraya olan ihracatımızın yekûnu mühim bir miktarı bulurken, bugün nisbetsiz ve biraz da sebepsiz surette değiş miştir. Bu memleketlerden biri ve en mühimmi Almanyadır.

Haricî ticaretimiz mevzuunda Almanya'nın büyük ehemmiyeti vardır. Çünkü ithalâtımızın çoğu bu memleketten oluyor. Neşrolunan son bir istatistiğe göre 1930 senesinde Almanya'nın bize ithalâtı 27 milyon lira idi. Buna mukabil Almanya'ya olan ihracatımız 19 milyon olmuştur. 1931 senesine gelince bu vaziyet daha ziyade aleyhimizdedir. Almanya'nın bize sattığı malların kıymeti yine 27 milyon olduğu halde bizim sattığımız malların yekûnu 13 milyonu geçmemiştir. Almanya'daki haleti ruhiye ve bazı tahdidî tedbirlere bakılırsa, 932 senesinin bizim için daha müsait olduğunu farzetmeğe mahal yoktur. Şunu da ilâve edelim ki, Almanya'ya gönderdiğimiz malların bir kısmı oraya transit olarak girmiş, bir müddet sonra; başka yerlere sevkedildiği için bedelleri başkaları tarafından ödenmiştir. Halbuki Almanların bize gönderdiği malların hepsi de Türkiyede kalmış, millî servet ten ödenmiştir. Dahası var: Almanyaya satılmak üzere sevkedilen ve istatistiklerimizde satılmış gibi görünen bazı mallar daha var ki, bunlar da halile orada satılmamış duruyor. İhracat eşyamızın mühim kısmını mahsulâtı arziye teşkil ettiği için bunların içinde bozulmağa yüz tutmuş olanları da vardır. Bu hale karşı daha fazla lâkayt kalmak doğru olmaz. Düşünmeli ki birçok hükûmetler; kontenjan usulünü yalnız muayyen emteaya göre değil, memleketlere göre tatbik ediyorlar.

Biz ise muhtaç olduğumuz ithalâtı; rast gele yerden alıyoruz. Almanya'da hükûmet cephesini bilmiyoruz. Fakat bazı müesseseler var ki, Türk mallarını satın almakta çok nazlı davranıyorlar. Biz ise Alman malını tercih edip duruyoruz. Bile bile niçin zarara katlanmalı? Bu işlerde mübadele tarikine gitmek zaruridir. Bu zarureti yine Almanlar her kesten ziyade takdir ederler. Ticaret müvazenesine ne kadar ehemmiyet verilmek lâzım geleciğini bizden iyi bilirler. Misal mi istiyorsunuz? İşte Almanya'da senelerden beri bekliyen tütünlerimiz var ki bir türlü satılamıyor.

Bunun sebebi mutlaka fiatların yüksekliği, cinsin fenalığı değildir. Belki alıcıların böyle bir mecburiyet ve zaruret duymamalarıdır. Düşünmek lâzım ki, bu tütünlerin bir müddet sonra çürümesi, ve ya daha fazla kıymetten düşmesi memleketin birkaç tacirini tamamen mahvedebilir; bazı müesseselerimizi zarara uğratabilir. Öyle müstesna iktısadî bir devir yaşıyoruz ki, bu zararları hususî ve şahsî telâkki edemeyiz. Kanaat itibarile hangi sistem ve prensipe taraftar olursak olalım; bu zararların nihayet millî servete dokunduğunu unutmağa imkân yoktur. O halde Almanya'dan aldığımız mallara mukabil ona ayni miktarda veya ona yakın bir nisbette mal satmak imkânlarını aramalıyız.

Eğer iktısadî ve ticarî teşkilâtımızın noksanından dolayı bu vazifeyi efrat ve müesseseler başaramıyorsa, lâzımdır ki hükûmet bununla alâkadar olsun, millî serveti korumak hususunda şimdiye kadar sarfettiği meşkûr mesaisine bir eser daha ilâve etsin.

Siirt Meb'usu
MAHMUT

Piyango yasağını Teklif

Celâl Nuri B. Meclise bir lâyiha verdi

ANKARA, 25 (Telefon) — Tekirdağı meb'usu Celâl Nuri B. gıdaî mevat satanların piyanko tertip edememeleri hakkında Millet Meclisine bir kanun teklif etmiştir. Bu teklifin birinci maddesine göre çikolata, pisküvi ve sair her nevi gıdaî mevaddı yapan ve satanlar bunların muhtevi oldukları paket, kutu, kap, zarf ve sairenin içine ikramiye bonosu ve meccanî piyango numarası koyamıyacaklardır. Buna mütecasir olan fabrikatörler ve satıcılar yüz liradan bin liraya kadar para cezasına çarpılacaklar ve malları

Celâl Nuri Bey

(Devamı 6 ıncı sahifede)

Japon siperlerinden ileriye atılış...

Japonlar nihayet Çin cephesini yardılar!

Çinliler Japonların şiddetli topçu ateşi altında ricat ediyorlar

40 tayyare Çin mevzilerini dövdü

ŞANGHAY, 25 A.A. — Kiang - Wan cephesindeki Çinlilerle Japonlar arasında şimdiye kadar görülmiyen derecede naümidane bir harp başlamış ve hâlâ devam etmekte bulunmuştur.

Japon menabiinden verilen haberlere göre Kiang - Wan'ın 2 mil şimali garbisindeki Miao - Hong - Chen'de Çin mevzileri yarılmıştır. Japonlar ellerinde bulunan her türlü harp vesaitini istimal etmekte ve Çinlilerin tahşidat askeriyeleri de hali hazırda Mançurideki mücadelelerin en büyük temerküzü halini irae eylemektedir. Japon topçularının ateşi Miao - Hong - Chen köyünü yakmıştır.

40 Japon tayyaresi Kiang - Wan köyü etrafındaki ve bu köyle yanmış olan köy arasındaki bütün Çin mevzilerini bombardıman eylemiştir.

Dün öğle vakti Japon topçuları rücat eden Çinlileri kalbura çevirirken Japon piyadeleri de bir kilometreden fazla ilerlemişlerdir. Maamafih Çinliler Kiang - Wan'a karşı yapılan bütün Japon taarruzlarına mukavemet etmekte ve hâlâ mezkûr mahalli terketmemektedir.

Japonlar çevirme hareketi yapıyorlar

ŞANGHAY, 25 A.A. — Japon tayyareleri, rücat etmekte olan Çin kuvvetlerini mitralyöz ateşile takip etmektedir.

Japon kuvvetleri Çin hattını yardıktan sonra Kiang - Wan'daki Çin mevzilerini tehdit eden ve mezkûr mahallin 3 mil garbinde bulunan Tas Hang etrafında bir çevirme hareketi yapmaktadırlar.

Boykotaj Amerika ile harbe sebebiyet verebilir

TOKİO, 25 A.A. — Japonya'nın Cemiyeti Akvam tarafından vuku bulan müracaata vermiş olduğu cevap bütün memleketler tarafından tasvip edilmektedir.

Gazeteler, Japonya'ya karşı iktısadî bir hareket icrasının behemehal bir harbe sebebiyetvereceğini ve böy

(Devamı 6 ıncı sahifede)

Beyoğlu belediye dairesinde nikâh kıyılırken...

Ml. Anita Grew'ün dün nikâhı kıyıldı

Muhiddin B. yeni evlilere şehir namına iki halı hediye etti

Türk kanunu medenîsi mucibince nikâhlarının aktedileceğini yazdığımız M. Grew'in kerimesi Mel. Anita Grew ile Amerika'nın Peşte sefareti kâtiplerinden M. Robert English in akitleri dün Beyoğlu kaymakamlığında kaymakam Sedat Bey tarafından icra edilmiştir. Nikâh merasiminin sade ve tekellüften âzade bir surette yapılması arzu edildiğinden, nikâh salonuna gidilmemiş, Sedat Beyin bürosu ile yanındaki salon merasime tahsis edilmiştir. Akitte Mel. Anita Grew'in şahitliğini vali Muhittin Bey ve M. Robert English'in şahitliğini de İngiliz sefiri Sir Jorj Klark ifa etmişlerdir. Saat iki buçukta yeni evliler, M. ve Madam Grew ve sefaret erkânı, İngiliz sefiri Sir Jorj Klark, Yunan sefiri M. Polihronyadis ve Amerika konsolosu M. Allen ve refikaları, viskonsul M. Berry kaymakamlık dairesine gelmişler ve Vali Muhittin Bey ile Sedat Bey taraflarından karşılanmışlardır. Merasimde Vali Beyin refikaları Hanımefendi ile gazeteciler de hazır bulunmuşlardır. Mutat merasim icra edilmek için Sedat Bey salonun ortasına vazedilen masanın başına geçmiş, Mel. Grew sağda, M. English te solda ahzi mevki

(Devamı 6 ıncı sahifede)

Gazi Hz.

Reisicümhur Hz. dün Dolmabahçe sarayındaki dairelerinde meşgul olmuşlar ve bir tarafa çıkmamışlardır.

Maarif Vekili gitti

Ecnebi mekteplerdeki Türkçe dersler meselesi halledildi

Maarif vekili Esat B. ecnebi mekteplerdeki türkçe dersler meselesi hakkındaki tetkikatını ikmal etmiş ve dün akşamki trenle Ankaraya avdet etmitşir. Vekil B. bu hususta ayrıca müfettişler vasıtasile yaptırdığı teftişat raporlarını da beraberinde götürmüştür. Vaziyetin bir suitefehhüm olduğu anlaşılmıştır. Türkçe, tarih, coğrafya, yurt bilgisi derslerinin programı ve muallim kadrosu aynen evvelki gibidir. Değişmiş hiç bir nokta yoktur. Binaenaleyh açıkta tek muallim kalmiyacaktır.

Esat Bey

Esat Beyin Ankaraya avdetini müteakip, vekâlet bu mekteplere ikinci bir tamim göndererek vaziyette hiç bir değişiklik olmadığını bildirecektir.

Maarif vekili dün sabah Darülfünuna giderek bir müddet meşgul olmuş ve Muammer Raşit Beyle, M. Malche ile görüşmüştür.

Esat B. şimdiye kadar yaptığı ve bu ders senesi nihayetine kadar bitireceği teftişleri netayicini havi hükûmete bir rapor verecektir. Aldığımız malûmata göre, Vekil B. İstanbul, İzmir, Konya'yı irfan noktai nazarından kuvvetli bulmuştur. Ankara'da da kuvvetli bir irfan merkezi halinde bulunmaktadır. Vekil B. Ankara'da ikinci bir lise tesisini muvafık görmektedir. Şimdiki Ankara Lisesinde 900 talebe vardır. Vekil B. Antalya, Mersin, Gazi Antep, Kars, Artvin'de mükemmel birer Türk kolleji vücude getirilmesi ve bu kollejlerde lisan tedrisatına ehemmiyet verilmesi lüzumuna kani olmuştur.

Tevkifat Yoktur

Komünistlikle alâkadar kimse tutulmadı

Dünkü Son Posta gazetesi İzmirde tevkif edilen komünistlerle alâkadar olarak şehrimizde de sekiz komünistin tutulduğunu yazmıştır. Bunların arasında BursalıEmin isminde birinin de bulunduğu yazılmıştır Dün bir muharririmiz şu tahkikatı yapmıştır:

Ali Rıza Bey

İzmir zabıtası, evvelce de yazıldığı gibi, buraya bazı isimler bildirmiştir. Ancak bu isimlerin İzmirdeki iş ile alâkası görülmemiş ve hiç bir tevkifat yapılmamıştır. Bu tevkifat işini gerek Vali muavini Fazlı ve gerek Polis müdürü Ali Rıza Beyler kat'î surette tekizp etmişlerdir.

Vilâyette toplanan tetkik komisyonu

Tetkik komisyonu dün akşam kararını verdi!

Komisyon Alpullu şirketi ve bayileri hakkında müspet karar verdi..

Tahkikat raporu cumartesi günü Vilâyetten müddeiumumiliğe verilecek

Şeker fiatlerindeki sebepsiz yükselmenin esbabını ve bunun mes'ullerini tetkike memur komisyon dün vazifesini kısmen ikmal etmiştir.

Komisyon dün sabahtan akşama kadar içtima etmiş ve akşam saat beşte ikmal ettiği kısım hakkındaki raporunu Vilâyet makamına tevdi etmiştir.

Üç gün zarfında mesaisini ikmal etmek mecburiyetinde olan komisyon bu üç gün zarfında ilk tetkikatını Alpullu şeker şirketi ve bayileri hakkında yapmış ve müsbet karar vermiştir. Ticaret müdürlüğünün verdiği diğer serbest ticaretânelerden 19 u hakkında da tetkikatını ilerletmekle beraber bu husustaki tetkikatını cumartesi veya pazar gü nü ikmal edebilecetkir. Bu hususta ki evrak bilcümle vesaikle beraber Müddei umumilik makamına verilecetkir.

Ticaret müdürlüğü malûmat istedi

Ticaret müdürlüğü şeker fiatlerindeki gayri tabiî yükselişle küçük esnafı ve bakkalları da alâkadar gördüğünden daha sıkı teması olması itibarile Belediye iktısat müdürlüğünden bu hususta malûmat istemiştir.

kahve fiatlarını tedkik edecek komisyon

Kahve fiatının yükselmesi sebeplerini tetkik edecek komisyon henüz teşekkül etmemiştir.

Benzin fiatları

Benzin ve petrol fiatlerindeki gayri tabiî ve sebepsiz yükselişin sebepleri Ticaret müdürlüğünce tetkik edilmektedir.

İzmirde satışlar bin gün mü sürecek?

Gayri mübadiller emlâk satışının bataatinden şikâyet ediyorlar

Bir iddia ve bir ihtilâfı Şurayı Devlet tedkik edecek

Gayri mübadiller, İzmir'deki Yunan emlâkinin müzayedeleri pek bati gittiğinden bahisle cemiyetlerine mütemadiyen şikâyet etmektedirler. Vasati surette, haftada müzayedeye altı bina çıkarılmakta, müddet olarak 20 gün konulmaktadır. Bu 20 günün hitamında da, itirazlar, haddilâyikini bulmamak gibi sebeplerden müzayede işleri müzminleşmektedir. Gayri mübadillerin bir şikâyetleri de, müzayedeye çıkarılan emlâke hakiki kıymetlerinden birkaç misli fazla kıymet takdir edildiği id dialarına istinat etmektedir.

Gayri mübadiller cemiyeti azasından bir zat, bize şayanı dikkat bir hesap vermiştir. Buna nazaran, İzmir mıntakasında müzayedeye çıkarılacak bine yakın emlâk vardır. Haftada vasatî 6 parça müzayedeye çıkarıldığına göre, müzayedeler bin gün devam edecek demektir. Samsun ve Mersin mıntakalarındaki emlâkin müzayedelerine başlanabilmesi için bin gün beklenecek demektir ki, bu hesapta cumalar dahil değildir. Cumalar da dahili hesap edilirse müzayedelerin senelerce arkası alınamiyacağı meydana çıkar.

Gayri mübadiller, bundan sonra kendilerine verilecek bonoların faizli ve vadeli olması için hükûmete müracaat etmişlerdi. Karşılık olmadığından, hukûmetin bu tasarruf zamanında bono faizleri için bütçede

(Devamı 6 ıncı sahifede)

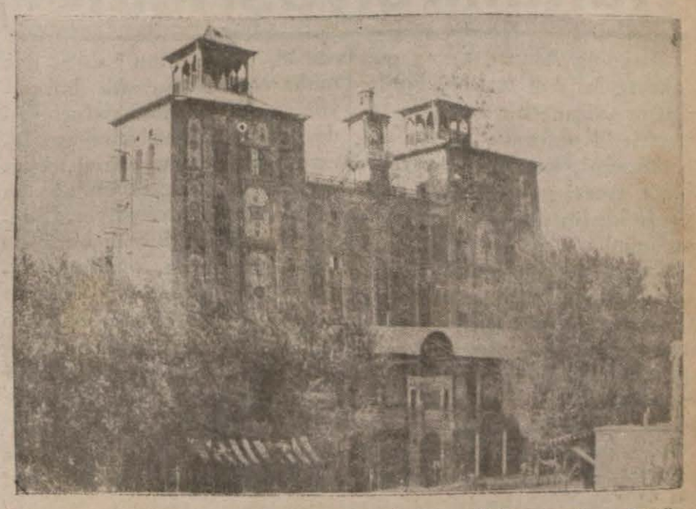
İran manzaralarından: Tahranda Kaçar Villası. Üçüncü mektup bugün 7 inci sahifemizde..

Zeytindağı

—24—

Konak ve konuklarımız..

Anadoluda çadır ve siperin köy ve kasaba evlerinden daha rahat olduğu cepheler vardı. Almanyada ise en iyi yemek yenen bir cephe idi. Bize gelince, bizim, yalnız mevsime göre değil, mevsimin her gününe göre seçip gideceğimiz karargâhlarımız olduğunu söylemiştim: Kudüste Alman sanatoryomunda, Şamda ya Viktorya otelinde, ya Salihiye köşklerinde, Halepte Baron otelinde, Lübnanda Sofar otelinde, Berutta Bassul otelinde kalırdık. Onun için cephede pek az oturduk.

Lübnana kar yağdığı zaman, otomobille yarım saatte inilen Berut şehrinde baharların en güzeli vardır. Berut bir cehennem gibi yandığı vakit, bir iki saatte çıkılan Sofar da İstanbul nisanının serin sabahları bulunabilir. Şam baharlar cennetidir. Kışın, Kudüs hiç soğumaz.

Şamın Barada boyu, Zahlenin dağ yolları, gün batısının en güzel göründüğü Sukulgarp, Kudüsün kemerli ve dar sokakları, Berutun kumsalı Suriyede bulunmuş olanların gözlerinde tüter.

Karargâhlarımızda birçok hatırı sayılır misafirlerimiz olmuştur. Lübnanda iken Maronilerin Allah diye tapındığı patriklerini otele getirmek büyük bir hâdise idi. O, hiç bir zaman manastırından çıkmış değildi. Nihayet bir gün Cemal Paşanın ayağına geldi: Başkasının kaşığını kullanmadığı için kendi kaşığını, başkasının havlusuna el sürmediği için kendi havlusunu ve diğer ufak tefek eşyasını heğbesine koymuştu. Maronilerin de olsa, otomobile binmiş bir tanrı görmek meraklı bir şeydi.

Badiyelerde oturan aşiretlerin şeyhleri kurnazdırlar: Ne kadar emniyet verirseniz veriniz, baba oğul bir arada gelmezler. Nuri Şa'lan gelirse, o oğlu Nevvaf çölde kalır. Lübnanda Nevvaf'ı misafir etmiştik. Şam ve Bağdat arasındaki nihayetsiz çölün büyük bir parçası Ruvale aşiretinin hükmündedir. Nevvaf ve babası orada hükümdardırlar.

Bu genç ve güzel adam, şairleri, dalkavukları ve nedimleri ile birlikte geldi. Birkaç gün karargâhta kaldı. Bir gün kendisine karadan ve çöl ortasından Bağdata gitmek zor olup olmadığını sordum:

— Size bir yıldız göstereyim, bir de mühürlü kâğıt vereyim. Hecine bininiz, on gün, on gecede gidersiniz, dedi.

Tepenizde bir yıldız, elinizde bir kâğıt, on gün on gece tek başınıza bütün çöl... Nevvafın dediği doğru idi. Fakat mühürlü kâğıdınızı meselâ başka bir aşiretin adamları görürlerse, hemen kıymetinin değişeceğine şüphe yoktur. Ruvale bedevisi için Aman mektubu olan kâğıt, İbnirreşit bedevisi için ölüm fermanıdır. Aşiretlerin çölünde Nevvafın göstereceği yol yıldızından başka bir de Aman yıldızı vardır: Altın! Altın kuma atıldığı zaman, sesten başka her şey verir.

Misafir gelen Havran şeyhlerinin bir kusurları vardır: Girdikleri odadan keskin sakal kokuları bir hafta kadar çıkmaz. Dürzü sakalının rengi kınaya, kokusu sirkelenmiş tarçına benzer. Bir gün ikisine da nişan ve altın vermek için çağırdığımız kardeş şeyhlerle konuşup ayrıldıktan sonra, büyüğü yalnız olarak yanıma geldi. Ve kulağıma:

— Ona daha az verseniz olur, dedi; çünkü nüfuzu ehemmiyetsizdir.

O çıktıktan sonra, küçüğü odama girdi. Daha ziyade kulağıma:

— Ona vermeseniz de olur, dedi, çünkü hiç nüfuzu yoktur.

Bizim karargâhlarımızı ürküten misafirler, çölden, badireden, Salttan, Aman'dan gelenler değildi. Berlinden gelenler idi. Fondergoç tehlikesizce Bağdada doğru geçti. Falkenhayin'i Kudüste tereddütle karşılayışımızın sebebi varmış: Nevvaf Cemal Paşanın bir çıkın altınını alıp gitmişti. Falkenhayin bilâkis altın getirmişse de Cemal Paşanın topunu, tüfeğini ve kumandanlığını aldı.

Cemal Paşanın ilk kederinin haklı olmadığını zannederim. Çünkü Suriyenin eski Alman orduları Başkumandanına hazırladığı hediye kimsenin heves edeceği bir şey değildi: Bozgun!

Falih RIFKI

Meclis müzakeratı

ANKARA, 25 A.A. — B. M. Meclisi bugün reis Vekili Refet Beyin riyasetinde toplanmıştır. Bazı meb'usların mezuniyetleri hakkındaki riyaset divanı tezkeresi kabul edilmiştir. Müteakiben Londra posta kongresinde ittihaz edilmiş kararlar aitvesikaların tasdikine dair kanunun ikinci müzakeresi yapılarak kabul edilmiştir. Meclis pazartesi günü toplanacaktır.

Halkevleri

ANKARA. 25 A.A. — Bir çok vilâyetlerde Halkevlerinin açılması için hazırlıklar yapılmaktadır. Hazırlıklarını bitirenler, Halkevleri umumi idare heyetinden açılma müsaadesi istemektedir. Umumi idare heyeti dünkü içtimamda vilâyetlerden gelen müracaatları tetkik eylemiştir. Nizamnameye göre icapeden şeraiti ikmal etmiş olan evlerin açılmasına müsaade edilecektir.

Sahte tasarruf senetleri

İZMİR, 25 — Giritli Şevki, Kasım, Muakkıp Mustafa ve Cemal isminde dört kişilik bir kumpanyanın sahte tasarruf senedi yaparak sattıkları anlaşılmış, bunlardan ilk üçü yakalanmıştır.

Bir deli anası ile hemşiresini öldürdü

ANKARA, 25 — Ayaşın Hacı Recep mahallesinden Hasan oğlu Aziz evinde oturmakta iken birdenbire tehevvüre gelerek eline geçirdiği bir satırla validesi ile hemşiresini öldürmüştür.

Vak'anın akabinde derdest edilen Azizin deli olduğu anlaşılarak müşahede altına alınmıştır.

İzmirdeki komünistler

İZMİR, 24 — Komünistlerin tahkikat evrakı mevkii müstahkem divanı harbine verildi.

HARİCÎ HABERLER

Sovyetlerin Yeni teklifi

Sir John Simon'un tekliflerine muzaheret ettik

CENEVRE, 25 (A.A.) — Terki teslihat konferansının umumî komisyonu bu sabah Sovyetlerin atideki teklifini müzakere edecektir.

Metin bir teşkilâta tabi tutulmuş hakikî bir sulha kavuşmak hususundaki gayri kabili tezelzül hisle mütehassis olarak ve silâhların mevcudiyetinin ve bunların her zaman için ziyadeleşmeğe mütemayil bulunmasının mesaî erbabını işlerinden ayıracak ve felâketler tevlit edecek ihtilâflara meydan verdiğine kani bulunarak, ve sulhun teşkilâtile emnüselâmetin teessüsüne iştirak etmek için yegâne çarenin her devlet için müsavat prensipinden mülhem olmak şartile bütün müsellah kuvvetlerin tam, acil ve umumî bir tarzda lağvi olduğuna kail bulunuyoruz.

Konferans, mesaiye esas olmak üzere tam ve umumî bir terki teslihat prensipinin vaz'ına karar vermiştir.

CENEVRE, 25 (A.A.) — (Havas) tahdidi teslihat konferansı umumî komisyonu, toplanmış ve (muhtelif teklifleri tanzim etmeğe yarayacak usullerin intihabı, bir ruzname vücude getirilmesi ve tevdi edilmiş olan vesaikin heyeti mecmuası hakkında umumî bir müzakere icrası için istihzarat icrası hususları ile iştigal etmiştir.

Sir John Simon, ihzarî komisyonun mukavelename projesinin, heyetlerin müzakerat esnasında serbestçe fikirlerini dermeyan ve diledikleri teklifleri serdeylemeleri hakları mahfuz kalmak şartile, konferans mesaisi için esas ittihaz edilmesi hususunda israr etmiştir.

Amerika birinci murahhası M. Gibson, İngiliz teklifine müzaheret etmiştir. M. Litvinoff, birçok projelerin ve bilhassa Sovyet projesinin mukavelename projesinde bulunmadığını beyan ve Sovyet projesinin tetkik edilmesini talep eylemiştir.

İtalyan murahhası M. Cavallero ve Alman murahhası M. Madoly, Alman projesinin ihtiva ettiği bir takım tesirattan başka, bazı noktalarda mezkûr proje yerine kaim olacak mahiyette bulunduğunu söylemişlerdir. M. Tardieu, M. Litvinoff'un projeyi ıslah etmek arzusunda bulunduğu ve tam bir tahdidi teslihat teklif etmek suretile onu faidesiz bir hale sokmak tasavvurunda olduğu sure tinde cevap vermiştir. Mumaileyh, M. Litvinoff'un teklifinin acilen müzakere edilmesini istemiştir. M. Tardieu, Almanyanın İngiliz teklifine muvaffakatini memnuniyetle kaydetmiştir. Macaristan, Türkiye ve Japonya murahhasları Sir John Simon'un teklifine müzaheret etmişlerdir. M. Henderson, heyetler arasındaki harikulâde bir ittifak mevcut olduğunu söylemiş ve İngiliz projesi ile Sovyet projesinin perşembe sabahı celsesinde karşılaştırılmasına karar vermiştir. Konferans, bunlardan birini intihap edecektir.

Yeni karar

CENEVRE, 25 (A.A.) — Umumîkomisyon celsesinin tekrar açılışında Sir John Simon âtideki kararı okumuştur:

Umumî komisyon, metin esaslarına müstenit bir sulhe kavuşmak arzusile müteharrik ve herkesle her devlet için yeni harplerden içtinap imkânı elde edebilmek hissile mütehassis olarak tam ve umumî bir terki teslihatın ancak umumî itimadı tedricen ziyadeleştirmek suretile silâhları da tedricen tenkise tâbi tutmak ile mümkün olacağına kani bulunarak, teslihat için sarfedile faaliyetin hali hazırdaki iktısadî buhranı fazlalaştırdığına mutmain olarak harbi kullanmaktan sarfınazar ettiklerini ve beynelmilel iştirki mesai suretile terki teslihat ve sulh teşkilâtına vâsıl olmak için sür'atli ve mümkün bir inkılâba vasıl olmakta mutabık kaldıklarını beyan ile meselenin müzakeresini tenkis vetahdidi teslihat projesi çerçevesi dahilinde ve fakat heyeti murahhasların atiyen yapılacak müzakerat esnasında tadil teklifleri yapmakta tam ve kâmil salâhiyete malik olmaları şartile takibe karar vermişlerdir.

Rus teklifi ve hariciye vekilimiz

CENEVRE, 25 A.A. — Tahdidi teslihat konferansı umumî komisyonu Sovyetler murahhas heyeti tarafından teklif edilen projeyi tetkik etmiştir.

M. Litvinof noktai nazarı hakkında izahat vermiş ve ancak bütün silâhların emniyet ve selâmeti için filî bir teminat teşkil edeceği fikrini müdafaa etmiştir.

Türkiye Hariciye Vekili Tevfik Rüştü Bey, Sovyet murahhas heyetinin teklif ettiği projeye taraftar olduğunu, bununla beraber Türkiye hükûmetinin hakikî bir müsavat gözetilmek şartiyle bu hususta mümkün mertebe ileri gitmeğe matuf her hangi bir teklifi de terviç edeceğini beyanatına ilâve eylemiştir.

Karar kabul edildi

CENEVRE, 25 A.A. — Tahdidi teslihat konferansının umumi komisyonu öğleden sonra yaptığı içtimada İngiliz murahhas heyetinin teklif ettiği karar sureti projesini İspanyol murahhası M. Madariaga tarafından ileri sürülen siyasî mahiyette esbabı mucibeyi nazarı itibare almaksızın kabul etmitşir.

Reichstag'ta gürültülü bir celse daha!

Nazis'ler bu sefer harbiye ve dahiliye nazırine küfrettiler

BERLİN, 25 A.A. — Reichstag'ın celsesi, M. Goebbels'in dün sebebiyet vermiş olduğu hâdiselerin tevlit etmiş olduğu tesir altında başlamıştır.

Reis M. Loebe, sözü dahiliye ve harbiye nazırına vermiştir. M. Griener, Tatenberg galibi mareşal Hindenbourg'a karşı sarfetmiş olduğu şutumu takbih eylemiştir.

Mumaileyh, hükûmetin M. Goebbels'in sözlerini bütün Alman milletine tevcih edilmiş bir hakaret telâkki etmekte olduğunu söylemiştir.

Nazis'ler şiddetle protesto etmişler ve M. Groener hakkında bir takım küfürler savurmuşlardır.

Reis, iki Nazis'yi salondan çıkarmıştır. Sükûn iade edildiği zaman sosyalistlerden M. Breitschid, tekrar umumî müzakereyi açmıştır.

Bidayette salonu terketmeğe hazırlanan müfrit milliyetperverler, bilâhare bu tasavvurlarından kendileri ne karşı şiddetli hücumlarda bulunan bir hatibin sözünü kesmişlerdir.

M. Breitschid, Young plânının bir cihetli olarak yırtılmasını istemeyen sosyalistlerin harici siyasetlerini tarif etmiştir.

Mumaileyh sosyalistlerin faşisme karşı Hindenbourg'a rey vereceklerini beyan etmiştir.

Bundan sonra M. Groener, Nazis'lerin orduya girmelerine müsaade bahşolan son tamim hakkında izahat vermiştir.

Mumaileyh, Hitler'in ordu içinde inhilâl mücadelesine müsamaha etmemek vadinde bulunmuş olduğunu söylemiştir.

Nasyonalist meb'uslardan M. Von Tridag Lohengovin, hükûmeti tenkit etmiştir. Mumaileyh, M. Brüning'in Lausanne konferansında artık Almanya'yı temsil etmiyeceği ümidinde bulunduğunu söylemiştir. Mumaileyh, Cenevre'deki Alman heyetinin intihap edilmiş olduğu hareket noktasının pek fena olduğunu ilâve eylemitşir.

Mumaileyh, Memel hâdisesine karşı protestoda bulunmuş ve Lehistan'a hücum eylemiştir. Mumaileyh, Leh - Sovyet ademi tecavüz misakının Fransa'nın teşviki ile aktedilmiş olduğunu ve şimdi Lehistan'ın Almanya'ya karşı elleri serbest kalmış olduğundan Almanya'nın şimdi şarktan ve garpten muzaaf bir tazyike maruz bulunduğunu beyan etmiştir.

İktısat fırkası mensuplarından biri, arkadaşlarının M. Brüning lehinde rey vereceklerini çünkü bu suretle hareket etmekle Hindenbourg a rey vermiş olacaklarını söylemiştir.

Mumaileyh, Nazis'leri siyasî cinayetler sistemini ihdas etmekle mu ahaza eylediği zaman yeniden şiddetli bir takım hâdiseler olmuştur. Celsenin tatiline mecburiyet hâsıl olmuştur.

Celse tekrar açıldığı zaman Nazislerden Rosenberg kendilerinin yakında iktidar mevkiine gelecekleri kehanetinde bulunmuştur.

Hitler taraftarlarının bir nümayişi

BERLİN, 25 A.A. — Hitler taraftarları Hostenbach'da bir içtima tertip etmişlerdir. İçtimaı dağıtmak için müdahale eden Jandarmalar, nümayişçiler tarafmdan silâh ve taşla karşılanmışlardır.

Nümayişçilerden 3, jandarmalardan ikisi yaralanmıştır. Jandarma içtimain tertip edenleri tevkif etmiştir.

Komünistlerle Nazis'ler gene çarpıştılar

SARREBRUNCK, 25 A.A. — Dün bir takım komünist nümayişçiler, Fransız hududu yakininde bulunan Hostebach'da Nazis'lerin aktetmiş oldukları bir içtimaı ihlâl etmeğe teşebbüs etmişlerdir. Komünistler, elektrik cereyanını keserek içtimada bulunanları karanlığa ilka etmişler ve jandarmaları taşla karşılamışlardır.

Jandarmalar, takviye kıtaatı istemişlerdir. Takviye kıtaatı kuvvetli projektörlerle mücehhez olan bir kamyonla muvasalât etmişlerdir. Bunlar da keza taş ve tüfekle karşılanmışlardır. Bunun üzerine sokaklar tahliye ve kahveler kapatılmıştır.

Nümayişçiler, elli el ateş ettikten sonra çekilmişlerdir. Jandarmalar, mukabelede bulunmuşlardır.

Saat 23,30 da intizam ve sükûn iade olunmuştur.

İyice kapatılmış bir takım göç arabalarına iltica etmiş olan Nazis'ler, polisin himayesi altında gitmişlerdir.

SON DAKİKA

Teşviki sanayi kanunu değiştirilecek mi?

Bütçe encümeni yeni bir lâyiha hazırlanmasını teklif ediyor

ANKARA, 25 (Telefon) — Teşviki sanayi kanunun yedinci maddesinin C fıkrasının tefsiri hakkıdaki Başvekâlet tezkeresi iktısat ve bütçe encümenlerinde müzakere olundu. Encümenler mütalealarını birer mazbata ile heyeti umumiyeye bildirmişlerdir. İktısat encümeni maddenin tefsirinden sarfınazarla hükmün daha vazıh olması için kanuna aşağıdaki fıkranın ilâvesini muvafık görmüştür:

"Ve bu arazinin haricinde münhasıran mamulâtlarını teşhir ve satmak üzere açacakları mağaza ve depo idarehaneleri"

Bütçe encümeni ise maddenin ne tefsirine, ve ne de bir fıkra ilâvesine yanaşmayarak tefsir teklifinin hükûmete iadesini bazı mülâhaza ve mütaleala ra istinat edecek karar vermiştir.

Encümen mazbatasında bu hususta diyor ki:

"Son senelerde cihan iktısadiyatına ârız olan buhranın iktısat faaliyetlerini alâkadar eden bilcümle mevzuatın yeniden tetkikini ve hal ve zamanın icabatına tevfikini mir bulunmaktadır. Buitibarla teşviki sanayi kanununun dahi yeni baştan bir tetkike tabi tutulması ve halihazır icabatına göre tadil edilmesi mübrem bir ihtiyaç halindedir. Diğer taraftan devletin malî vaziyeti dahi alelûmum muafiyetlerin tekrar gözden geçirilmesini ve memleketimizin iktısadî ve malî cihetlerden ihtiyaçlarını tatmin edebilecek şekillere ifrağ edilmesi dahi bugünün zaruretlerindendir."

Bu noktai nazardan bütçe encümeni teklifin hükûmete iadesine karar vermekle beraber gerek teşviki sanayi kanununun ve gerek onun bahşettiği muafiyetlerin tetkikatının âcilen ikmal ile yeniden hazırlanacak lâyihanın M. Meclisine takdimini hükûmetten mazbatasında ehemmiyetle temenni eylemiştir.

Ankara'da devamlı kar..

ANKARA, 25 (Telefonla) — Dün geceden beri devamlı kar yağmaktadır.

Hükûmetçe satın alınan eşyadan duhuliye alınacak mı?

ANKARA, 25 (Telefonla) — Millî Müdafaa Vekâleti Millet Meclisinden askerî mübayaatın, belediye vergi ve resimleri kanununun 31 ici maddesinin şümulü dahilinde olmayacağı hakkında bir tefsir talebinde bulumuştu. Bu tefsir dahiliye encümeninde müzakere edilmiş ve kanunda hükûmetçe mübayaa edilecek eşyanın duhuliye resminden muafiyetine dair mucibi tefsir bir kanunı kayıt keyfiyetinin heyeti umumiyeye arzına karar vermiştir. Mesele Eskişehir belediyesinin hava kuvvetleri tarafından mübayaa olunup Eskişehire naklolunan benzinlerden duhuliye resmi aramasıdan ve bu sebeple Standard kumpanyasının depolarına haciz vazetmesinden tahaddüs etmiştir.

Jandarma kumandanları

ANKARA, 25 (Telefonla) — İkinci jandarma mıntaka kumandanı Miralay Nihat Bey onbirinci jandarma kumandanlığına ve üçüncü jandarma mıntaka kumandanı kaymakam Fahri Bey ikinci iandarma mıntaka kumandanlığına tayin edilmislerdir.

Çinliler kaybettikleri araziyi tekrar ele geçirdiler

ŞANGHAY, 25 (A.A.) — Çin askerleri bütün gün maruz bulundukları gayet şiddetli bombardumandan sonra pek ziyade hayrete şayan bir mukabelede bulunmuşlar ve mukabil taarruza geçmişlerdir. Çin askerleri günün ilk saatlerinde kaybetmiş oldukları arazinin büyük bir kısmını tekrar ele geçirmişlerdir

Sabık Ispanya kıralının İzmir'deki ziyaretleri

İZMİR, 25 (Milliyet) — Sabık İspanya kralı Alfons bugün şehrimize gelmiştir. Kral vapurdan çıkarken Fransız konsolosunun Marsilya'ya sevkedilen cenazesini selâmlamıştır.

Sabık Kral müzeyi ziyaretinde bilhassa meskûkât koleksiyonlarile çok alâkadar olmuştur. Asyayı Sugra şehirlerinin damgalarını taşyan paraların bugün de model olabileceğini söyleyen kral kendisin Madrit'te kalan altmış bin parçalık koleksiyonundan bahsetmiş, müzedeki intizamı takdir etmiştir. Sabık Kral müzenin defterine "On üçüncü Alfonso" imzasını atmıştır. İzmirliler sabık hükümdarla alâkadar olmadılar. On üçüncü Alfons Polikarp kilisesini de ziyaret etmiştir.

Kınalıada'da büyük bir yangın

Dün gece Kınalı Ada'da büyük bir yangın çıkmıştır. Ateş geç vakıta kadar devam etmiş ve Kınalı caddesinde 2 ev, 3 dükkân yanmıştır.

Haftalık siyasî icmal

Anadolu Ajansı, geçen gün Cenevre tahdidi teslihat konferansını şairane bir lisan ile tarif etti: "Konferans" dedi "Yağı tükenmiş kandile benziyor". Fakat ertesi gün tashih etti: "Işığı kısılmış lâbmaya benziyor" dedi.

Yağı tükenmiş kandil olsun, ışığı kısılmış lâmba olsun, her halde şu muhakkak ki konferans parlamıyor. Bugün konferans açılalı 24 gün oluyor. Konferansa iştirak eden 57 devletten 49 devlete mensup murahhas sözlerini söylemişlerdir. Binaenaleyh her devletin ilk sözünü söylemiş olması için sekiz murahhas daha nutuk irat etmelidir. Son murahhaslarımız ki, Efganistan zehirli gaz muharebesini muvafık bulmuyor ve Efgan kimyahanelerinde çalışan Efgan kimyagerlerinin harp için gaz imal etmiyeceklerini taahhüt etmeğe hazır olduğunu ima ediyor. Sonra Arnavutluk büyük bir ordu teşkil etmemeği taahhüt ediyor. Bütün bu noktai nazarlar enteresan olmakla beraber, tahdidi teslihat konferansının bir veya diğer şekilde neticelenmesine yardım etmiyeceği aşikârdır. Hakikat şudur ki devletler arasındaki nazarî müsavata rağmen, bir defa büyük devletler tahdidi teslihat hakkındaki noktai nazarlarını bildirdikten sonra vaziyet tebellür etmekten ibarettir.

Geçen hafta Fransanın, İngiltere'nin, Sovyet Rusya'nın, Amerika'nın, İtalya'nın, Alman'yanın ve Japonya'nın tezlerini hülâsa etmiştik. Ondan sonra söz söyleyen diğer devletler murahhaslarının nutukarın telif edilmesi lâzımdır. Çünkü iki tez ayrı ayrı prensiplere istinat ediyor. Biri silâhların azaltılmasile alâkadardır. Diğeri ise, sulhun ve hali hazırın idamesi için çareler arayor. Her şeyden evvel bu iki noktai nazar telif edilmelidir. Ve öyle görülüyor ki, konferansın mukadderatı da bu iki noktai nazarın telif edilebilip edilemiyeceğine bağlıdır.

* * *

Çin Japon mücadelesi, hafta arası iki mühim safhaya girdi. Biri Aksayı Şarktaki muharebe safhası, diğeri de Cenevrede Cemiyeti Akvam safhası. Aksayı Şarkta Japonlar, olduk ça büyük bir taarruza geçtiler. Hedefleri, Çinlileri Şanghay'dan yirmi kilometre geri atmaktı. Japon kumandanı, Şanghay'ı muhafaza eden 19 bir ultimatom verdi. Ve yirmi kilometre geri çekilmediği halde taarruz edeceğini bildirdi. Çinliler çekilmediklerinden Japon kıtaatı taarruza geçtiler. Üç günden beri gelen haberler, Japonların muvaffak olamadıklarını bildirmektedir. Meğer telefatla geri püskürtüldükleri, hattâ Wosung civarında evvelce işgal ettikleri bazı mevzilerden de atıldıkları bildiriliyor. Japon mağlûbiyetinin derecesi belki de izam edilmektedir. Fakat şu muhakkaktır ki, Çinliler kendilerinden hiç te kimsenin beklemediği bir askerî kabiliyet göstermişlerdir. Bir Çin devlet adamı, bu iki üç günlük muharebenin neticesi Çinin tarihinde bir dönüm noktası olduğunu söylemiştir. Acaba bu muharabe Çin için bir İnönü mü? İnönünde Türkün makûs talihini yenildi? Bunu zaman gösterecek. Tokyo'dan gelen haberlerden şunu anlıyoruz ki, askerî mağlûbiyet Japonya'da elim bir tesir husule getirmiştir. Japonya'nın askerî prestiji mevzuu bahistir. Ve Japonların vaziyeti kurtarmak için çok cidî teşebbüsata girişmeleri de beklenebilir.

Cenevre cephesine gelince; Japon diplomasisi burada da mağlûp olmuştur. Evvelâ Cemiyeti Akvam meclisi, Japonya'ya bir nota göndermiştir. Şimdiye kadar Aksayı Şark meselesi hakkında gönderilen notalar Çine ve Japonya'ya müştereken gönderilmekte idi. Bu defaki ihtar yalnız Japonya'ya müteveccihtir. Binaenaleyh meclis, vaziyetten mes'ul yalnız Japonya olduğunu zımmen mak mümkündür ki, konferans ta iki mühim ve yekdiğerine zıt noktai nazar tebellür etmiştir:

1 — Tahdidi teslihatla alâkadar olmayan ve Cemiyeti Akvamı müsellâh ve devletlerin fevkinde bir teşkilât haline getirmek maksadını istihdaf eden Fransız tezi ki, buna Fransa'nın birkaç müttefiki de iltihak etmiştir.

2 — Tecavüz silâhlarını ilgaya taraftar olan diğer devletlerin tezi.

Bu ikinci noktai nazarı müdafaa edenler arasında da mühim fikir ihtilâfları yok değildir. Fakat bunlar hiç olmazsa, geniş bir prensip etrafında toplanmaktadırlar. Bunlar arasında müzakere mümkündür. Fakat diğer taraftan konferans bir adım ilerleyebilmek için

Paşabahçe heyelânı devam ediyor!

Ekonomi

Fındık nizamnamesi tesirini gösterdi

Hamburgta fındıklarımız Ispanyol fındıklarına rekabet ediyor

Fındık ihracatının mürakabası hakkında Ofis tarafından hazırlanan ve mevkiî tatbike giren nizamname Avrupa piyasalarında hüsnü tesir husule getirmiştir.

Fındıklarımızın Hamburg piyasasındaki vaziyetlerine dair Berlin Ticaret mümessilliğimizden Ofise şayanı dikkat bir rapor gelmiştir.

Bu raporda kaydedildiğine nazaran, fındık ihracatımızın tanzimine mütedair olan nizamname Hamburg piyasasında çok iyi tesir yapmıştır.

İthalât firmalarile Almanya havayici zaruriye firmaları birliğine tebliğ edilmiş olan nizamname her tarafta fevkalâde hüsnü telâkki edilmiş olan nizamname ve bu sene Hamburga gelen fındıklarımız kalite itibarile geçen sene mahsulüne faik görülmüştür. Bu sene fındıklarımızın temizliklerine, ambalajlarına daha fazla itina edilmiştir. Bundan dolayı Hamburgta Türk fındıkları Ispanya fındıklarile ayni fiatte alınıp satılmıştır. Eski senelerde fındıklarımız Ispanya fındıklarından takriben on florin daha ucuza satılırdı.

Hamburg piyasasında son haftalar zarfında gelen Kafkas fındıkları küflü, çürük ve gayet ratıp olduğundan 20 dolara bile müşteri bulamamıştır.

Son hafta zarfında fındık fiatlerinde tereffüe doğru bir meyil görülmüştür.

Zeytinyağda borsaya alınacak mı?

Zeytinyağı ile sair nebatî yağlarla peynirlerin Ticaret borsasında muamele görmesi için Oda meclisi karar vermiş ve bu karar İktısat Vekâletine yazılmıştı.

Vekâlet nebatî yağlarla peynirlerin borsada muamele görmesini kabul etmiş, fakat zeytinyağının kabulü için gösterilen sebepleri kâfi görmiyerek bu husustaki dosyaların gönderilmesini istemiştir. Bu dosyalar hazırlanırken, garip bir vesikaya tesadüf edilmiştir: Şimdi zeytin yağının borsaya alınması hakkındaki Oda meclisi kararına şiddetle hücum edenler, 1925 senesinde zeytinyağı gibi mühim bir maddenin borsada muamele görmesi için Odaya bir istida ile müracaat etmişlerdi.

Borsa fiatları

Kambiyo	Kapanış L.	K.	S.
İngiliz lirası	7	35	50
Bir T. Lirasının mukabili			
Fransız frangı		12	06
Dolar	0	47	50
Liret	9	15	00
Belga	3	41	24
Drahmi	37	15	00
Isviçre frangı	02	43	25
Leva	63	40	00
Florin	1	17	68
Kuron Ç.	15	98	00
Şiling A.	4	22	63
Pezata	6	15	20
Mark	1	99	45
Zloti	4	19	22
Pengo	3	95	36
Ley	79	41	00
Dinar	26	78	00

Tahvilât	Kapanış		
İ. Dahilî	94	25	00
D. Muvahhade	49	00	
A. Demiryolu	00	00	

Borsa Harici			
Altın	9	27	
Mecidiye		49	50
Bankot	2	39	

Sovyetler İzmirden mazı aldılar

Sovyet ticaret mümessilliği İzmirde piyasadan 40 bin okka mazı satın almıştır.

Mal 2 martta İzmirden hareket edecek olan vapurla Rusya'ya sevkedilecektir.

Eczalı pamuklar

Eczalı pamuklar evvelce memleketin ihtiyacı nazarı dikkate alınarak kontenjan haricî listeye konulmuştu. Bu defa, memleket dahilindeki pamukların matlûp evsafı havi oldukları ve kâfi miktarda imal edildiği görüldüğünden, bu pamukların ithalî kontenjana tabi tutulmuştur.

Tütünlerimizdeki nikotin nisbeti

İktısat vekâleti tahlilâtı ticariye lâboratuvarı çok mühim bir işle meşguldür. Lâboratuvar beynelmilel bir şöhrete malik olan Türk tütününün nikotin miktarını fennî bir şekilde tesbit etmektedir.

İlk defa nikotin miktarı tetkik edilen Akhisar tütünlerinin yüzde 0,89 nisbetinde nikotini olduğu anlaşılmıştır. Bu itibarla Akhisar tütünlerinin kıymetleri bir kat daha artmıştır.

Yunanistana gönderilecek konserveler

Yunanistan hükûmeti ithal edilecek konservelerin üzerinde imal tarihinin bulunması esasını vazetmiştir.

Feribot Tesisatı

Önümüzdeki sene iki vapur alınıyor

Sirkeci - Haydarpaşa arasında tesisi mukarrer feribot tesisatına ait projelerin ihzarını deruhte eden İsveç grupu mümessil ve mühendisleri, burada lâzım gelen sondaj ve sair ameliyatı yaparak ve icap eden haritaları alarak gitmişlerdi. Gelen malûmata göre, projelerin ikmali kuvvei karibeye gelmiştir. Pek yakında grup mümessili projeleri Ankaraya getirecektir. Ondan sonra feribot tesisatı, Devlet Demiryolları hesabına yapılacak ve kabotaj işleri millî bayrağa hasredildiği için işlm işlerie de Devlet Demiryolları idaresince ifa edilecektir. Bu seneki Nafia bütçesine bu iş için tahsisat konabilirse hükûmet, feribot nakliyatı için önümüzdeki sene iki vapur mübayaa edecektir.

Paşa bahçe Heyelanı!

Heyelan ve çöküntü devam ediyor

Paşabahçede, Tepeköyünde altı evin içinde oturulamıyacak derecede harap olmasına sebebiyet veren heyelân ve çöküntü etrafında dün alâkadar bazı zevatın fikirlerini öğrenmek istedik.

Darülfünun arziyat muallimlerinden Malik Bey, dün bir muharririmize Tepeköy heyelânının hakikî bir heyelân olmasından şüphe ettiğini, mahiyeti kat'i surette anlaşılmak üzere mahallinde tetkikat yapılması icap ettiğini, rahatsızlığı geçtikten sonra bu işle meşgul olacağını söylemiştir.

Diğer bir tabakat mütehassısı da, Paşabahçe sırtlarının tâ Poloneze kadar arazii lihkiyeden olduğunu, toprak tabakaları altında fazla miktarda kil bulunduğunu, çöküntünün fazla miktarda yağan karların eriyerek ve toprağı kaydırmasından ileri gelmiş olması muhtemel olduğunu söylemiştir. Öğrendiğimize göre çökün tü evvelki gün ve dün de hafif surette devam etmiştir. Toprak her gün üç dört santim aşağıya doğru kaymaktadır. Beykoz kaymakamlığı hâdiseye lâyık olduğu ehemmiyeti vererek dün mühendislerden Fuat ve Şükrü Beyleri tekrar Paşabahçeye göndermiştir.

Mühendisler dün sabahtan akşama kadar Tepeköy arazisinde tetkikatla meşgul olmuşlardır. Tetkikatın bugün de devam etmesi muhtemeldir. Kar tekrar yağarak suların toprak mesamatına nüfuzu halinde killî toprağın daha vahim bir şekilde kayması ihtimal dahilinde görülmektedir.

M. Fokas İstifasını Geri aldı

Istifanın geri alınması için bir sureti hal bulundu

Istifa ettiğini yazdığımız Muhtelit Mübadele komisyonu Yunan heyeti ikinci murahhası M. Fokas vaki olan teşebbüs üzerine istifasını geri almıştır. M. Fokas'ın istifasına sebep uzun müddet Yunan murahhas heyeti reisliğini ifa ettiği halde yerine M. Sakelaropulos'un tayin edilmesi ve Mösyö Fokas'ın da bunu izzet nefsini rencide edecek bir mahiyette addetmesi idi. M. Fokas'ın istifasını geri alması için şu sureti tesviye bulunmuştur:

M. Fokas bundan sonra da Yunan heyeti riyasetini ifa edecek, M. Sakelaropulos'ta fevkalâde murahhas olarak kalacaktır.

Dün M. Sakelaropulos bize bu mesele hakkında şu beyanatta bulunmuştur:

— M. Fokas vazifesi başında kalıyor. Esasen benim buraya gelmekliğim üzerine M. Fokas'ın vazifesinde bir tebeddül vuku bulmamıştır. Benim vazifem ise büsbütün hususî ve muvakkat bir mahiyeti haizdir.

M. Sakelaropulos bundan sonra Garbi Trakya tali mübadele komisyonunun vaziyeti hakkında şu izahatı vermiştir:

— Garbî Trakya Tali mübadele komisyonu reisi M. Görter, komisyon umumî kâtipliğine tayin edildiğinden komisyon reisliği münhal kalmıştır. Riyasete badema hiç kimse tayin edilmiyecektir. Bu itibarla Garbî Trakya tali komisyonuna lâgvedilmiş nazarile bakilabilir. Bu komisyondaki Türk ve Yunan murahhasları müştereken mevcut işlerin ikmaline nezaret edeceklerdir.

Mahkemelerde

Ihtisas mahkemes ilk kararını verdi

Tütün kaçıran bir adam 6 ay hapse mahkûm oldu

Sekizinci ihtisas mahkemesi dün İstanbulda ilk kaçakçılık davasını görmüş ve ilk kararını vermiştir.

Dava, yeni bir vak'anın muhakemesi olmayıp evvelden bugüne kalmış bir davadır:

Gebzeden İstanbula bir bavul içinde 23 küsur kilo tütün kaçırırken yakalanan Ahmet B. evvelce Kudretullah Bey tarafından yapılan muhakemesinde tütünlerin Abdüsselâm isminde bir jandarmaya ait olduğunu söylemişti. Bu davanın dün İhtisas mahkemesinde açılan celsesinde Abdüsselâm da muhakeme edilmiştir. Abdüsselâm cürmünü inkâr etmiştir, "Tütünler bana ait değildir ve benim alâkam yoktur" demiştir.

Bunun üzerine tütünleri yakalıyan polis Cemal efendi şahit olarak dinlenmiş, Ahmedin eski kaçakçılardan olduğunu söylemiştir. Şahit dinlendikten sonra hâkim Refik Bey İddia makamını işgal eden Reşit Beye söz vermiş, Reşit Bey de maznunların cürmü sabit olduğundan tecziyesini istemiştir. Bundan sonra maznunlar müdafaalarını yapmışlardır.

Müdafaayı müteakip hâkim Refik Bey kararını tefhim etmiştir.

Maznunlardan Ahmet 1918 numaralı kanun mucibince 6 ay hapse, 1201 numaralı kanun mucibince de 120 lira para cezasına mahkûm olmuştur. Jandarma Abdüsselâm beraet etmiştir.

Kâtipler imtihan edildi

İhtisas mahkemelerine alınacak kâtipler için dün İhtisas mahkemesi olan yerlerde müsabaka imtihanı yapılmıştır. Bu meyanda İstanbul adliyesinde de bir müsabaka açılmış ve müsabakaya yüzü mütecaviz erkek ve hanım iştirak etmiştir.

Ağır ceza reisi Hasan Lûtfi, mahkemei asliye reisi evveli Feyzi Daim ve Müddeiumumi Kenan B.lerden teşekkül eden heyeti imtihaniye müsabıkları Vekâletten gönderilen suallerden imtihan etmişlerdir.

Evrakı imtihaniye Vekâlete gönderilecek ve netice Vekâletten gelecek listeyle anlaşılacaktır.

Maslak faciası

Kaçakçılar filminin imali sıralarında Maslak yolunda vuku bulan facia hatırlardadır.

Dün ağır cezada bu faciânın muhakemesi yapılacaktı. Fakat muhalefeti havadan dolayı hâdise mahallinde keşif yapılamadığı anlaşılmış, muhakeme başka güne bırakılmıştır.

15 kişiye karşı 3 kişi

Kadri ve Sotiri isminde iki balıkçı maiyetlerinde 15 Yahudi olduğu halde ateş balığı avlarlarken Tahir oğlu Cemal, Basri oğlu Cemal ve Adil isminde üç şahıs kayıklarına hücumla bir küfe balık almışlar ve kaçmışlar, bilâhare yakalanmışlardır.

Dün bu iki Cemalle Adilin muhakemesi yapılmıştır.

Üç kişinin 15 Yahudi tayfa ile mücehhez ve iki adamın idaresinde bir kayıktan balık aşırmaları aklen müstebat görülmüş, cümlesi beraet etmiştir.

Vazifede terahi davası

Tarlabaşı Maliye tahsil memuru iken vazifesinde terahi ve tekâsül göstermekten maznunen muhakeme edilmekte olan Osman Kâmil ve Mehmet Tevfik Beyler dün İkinci ceza mahkemesinde muhakeme edilmişler ve müdafaalarını yaparak beraetini talep etmişlerdir. Dava karar tefhimi için başka güne bırakılmıştır.

Beraet kararı

Kalp yirmi beş kuruşluk sürmekten maznunen muhakeme edilen 16 yaşında Hayık cürmü sabit olmadığından beraet etmiştir.

Idamdan 5 seneye

Çatalcada büyük babasını öldürmekle maznunen muhakeme edilip evvelâ idama mahkûm olan ve sonra cezası esbabı muhaffefe takdirinden dolayı 24 seneye, yaşının küçüklüğündan dolayı da 10 seneye indirilen Eyüp oğlu Hasanın kararı temyizce nakzedilmiştir.

Dün ağır cezada nakzen rüyet edilen muhakeme neticesinde de Hasanın cezası 5 seneye indirilmiştir.

Neşriyat davaları

Maurice de Kobradan naklen tefrika edilen "Bir milyonerin tarihi" isimli tefrikadan dolayı aleyhine müstehçen neşriyat davası açılan Apoyevmatini gazetesinin muhakemesine dün devam edilmiş ve ehli hibre olarak müderris Fazıl Bey dinlenilmiştir. Fazıl Bey müstehçeniyet görmediğini söylemiştir.

Muhakeme ehli hibreden avukat Ziyaettin ve Kostaki Logotetis Beylerin dinlenilmesi için gelecek perşembe güne bırakılmıştır.

Mağşuş gaz satmamış

Kadıköyündeki dükkânında mağşuş gaz satmaktan maznunen muhakeme edilmekte olan bakkal Mihalın mağşuş gaz değil, saf Pronaft sattığı anlaşılmış ve beraetine karar verilmiştir.

Halkevinde Faaliyet

Edebiyat, dil ve tarih şubeleri de bugün toplanıyor

Halkevi edebiyat, dil, tarih şubesine mensup aza bugün öğleden sonra Halkevi binasında içtima edeceklerdir. Bu içtimada umumi idare heyeti intihabatı etrafında görüşülecek ve intihap günü tesbit edilecektir.

Ressamlar da dün öğleden sonra Halkevinde toplanarak müstakillerle Güzel San'atlar Birliğine mensup ressamarın birleşmeleri esasları tesbit edilmiştir. Ressamlar tekrar içtima ederek Halkevi Güzel San'atlar şubesi idare heyeti intihabatı yapılacaktır.

Rüşvet alan gümrük memuru

Kibrit inhisar idaresinin sandıklarının hepsini muayene etmemek için 40 lira rüşvet almakla maznun bulunan Galata gümrüğü "bahren" muayene başmemuru Hasan Fehmi Bey dün bulunmuş ve isticvabma başlamıştır.

Üç aylıklar Salıya!

Yankesicilerin faaliyetine meydan vermemeli

Eytam, eramil ve mütekaitlerin üç aylıklarının yoklama müddeti pazar akşamına kadar tehir edilmiştir. Üç aylıklar 1 martta tevzi edilecektir.

Yalnız bir nokta hakkında polis müdürü Ali Rıza Beyin nazarı dikkatini celbetmek isteyoruz. Yoklamanın devam ettiği şu son günlerde yoklama kişeleri önünde tehacüm ve kalabalık oluyor. Bu kalabalıktan istifa eden yankesiciler bir çok zavallı kadınları çarpıyorlar. Evvelki gün zabıta Nazmiye isminde bir yankesici kadın yakaladı. Geçen gün de sabık Düyunu umumiye binasındaki yoklama gişesinde bir kadının para cüzdanı çalındı. Kim bilir daha meydana çıkmayan ne kadar yankesicilikler oldu. Halbuki 1 martta maaş tevziine başlanacak. O zaman bu yankesiciler tabii faaliyetlerini artıracaklar, kim bilir kaç biçarenin canını yakacaklardır. Onun için acaba maaş günleri buralarda sivil taharri memurları bulundurmak kabil değil midir?

Şark Demiryollarında

Yeni şirket heyeti umumiyesi 29 martta toplanıyor

Şark Demiryolları kumpanyasının yeni teşkil ettiği Türk Anonim Şirketi hissedaran heyeti umumiyesi 29 martta ilk içtimaa davet edilmiştir.

Şirketin, evvelki şirketle olan hesapları, evvelce ayrıldığından, bu içtimada hattın 931 hesapları tetkik ve müzakere edilecektir. Şirketin 930 hesapları, Nafiaca gönderilen mümessilin iştirakile tetkik edilerek açıkların kapatıldığı görülmüştür. Şirketle hükûmet arasında akdedilen 929 tarihli itilâfname mucibince, hükûmet, şirketin açığını kapatmağı taahhüt etmiş bulunmaktadır. Şirket, 930 senesi açığının bu itilâfa tevfikan hükûmetçe kapatılmasını istemekte, burada tetkik edilen mezkûr sene hesapları şimdi Nafia vekâletince tetkik olunmaktadır. 931 senesinde nakliyat 930 senesinden fazla olmuş, bilhassa Alpullu fabrikasının şeker nakliyatı, bu tezayüdü temin etmiştir. Şirketin, 931 senesi hesabatını da kapatarak tetkiki için hükûmete müracaatta bulunmuştur. Yakında Nafia Vekâletince gönderilecek mümessillerin iştirakile teşekkül edecek bir komisyon, 931 hesaplarını da tetkik eyleyecektir.

Şark şimendiferlerinde ikramiye

Şark Şimendiferleri şirketi, bu sene, memurin ve müstahdemine her sene verdiği senelik ikramiyeleri ve senelik zamları lâşey kabilinden olarak vermiştir. Bu yüzden memurin ve müstahdemin tarafından kumpanyaya ve hükûmete müracaat ve şikâyet edilmiştir. Kumpanya 930 hesaplarını açıkla kapattığı cevabını vermiş, bu açığı kapatacak vaziyette bulunan hükûmetçe de bu şikâyetlerin nazarı dikkate alınmasına imkân görülmemiştir.

Belediyede

Büyükadadaki Kilise

Meydanı açmak için yıkılacak

Büyükadada Ayanikola kilisesi mütevelli heyeti ile belediye arasındaki dava belediyenin lehine olarak neticelenmiştir. Kilisenin olduğu yer meydana kalbedilmek üzere, mütevelli heyeti istimlâk için 20 bin lira istiyordu. Açılan davada mahkeme istimlâk bedelini 5 bin lira olarak tesbit etmiştir. Belediye 5 bin lirayı derhal mütevelli heyeti emrine icra dairesine yatırmıştır.

Belediye birkaç güne kadar kilisey yıktırmağa başlayacaktır.

Hizmetçilerin muayenesi

Hizmetçilerin her üç ayda bir muayeneleri icap etmektedir. Fakat bütün hizmetçilerin teşçil tarihi ayı olmadığından bu hususta bazı müşkülâta tesadüf edilmektedir. İstanbulda muayeneye tâbi 3 binden fazla hizmetçi vardır. Üç aylık sıhhî muayenelerin muhakkak, salim bir şekilde yapılması için yeni bir şekil aranmaktadır.

Sürpagop'ta yapılacak tetkikat

Sürpagop mezarlığı meselesi için ehli hibrenin mahallinde tetkikat yapması kararlaştırılmıştı. Fakat havalide son yağan karlar hâlâ kalkmadığı ve saha çamurlu olduğu için tetkikat bir müddet için tehir edilmiştir.

Boğazda yeni bir kömür deposu

Boğaziçinde vapurlara yağ, kömür ve saire vermek üzere bir depo inşasını teklif eden İngiliz şirketi ile belediye arasında itilâf hâsıl olmuştur. Şirket senede beediyeye maktu olarak 5 bin lira verecektir. Mukavele bugünlerde imzalanacaktır.

Şirket imzadan sonra depoyı inşaya başlayacaktır.

Türk - Yunan muhtelit mahkemesinde

Muhtelit Türk - Yunan mahkemesinde dün 12 dava görüldü. Bunlardan 10 u karar için talik edildi. 2 si de bazı istizanlar için bırakıldı. Nikola Aterinos isminde bir Yunanlı da Antalyada bıraktığı 9700 Türk altın lirası kıymetindeki eşyaya ticariyesinin tazminini istiyordu. Mahkeme bu iddia ve talebi salahiyet haricinde gördü. Gelecek hafta da 12 davaya bakılacaktır.

Defterdarlık memur'arına verilen ikramiyeler

İlk tedrisat vergisinden defterdarlık memurlarının aldıkları ikramiyelerin istirdadı lâzım geldiğine Şurayı devetçe karar verilmişti. Bu işi tetkik etmekte olan Maliye Vekâleti meselenin bir de B. M. Meclisinden geçmesini ve karar verilmesini muvafık görmüştür.

Diğer taraftan musakkafat vergisinin belediye hissesi de defterdarlık memurları tarafından tahsil edilmektedir. Bir kaç seneden beri bu tahsilâtta hizmetleri görülenlere ikramiyeler verilmektedir. Ayni kanunun muktazası olarak bu ikramiyelerin de istirdadı lâzım gelmektedir. Bunların yekûnu da epeyce bir miktara baliğ olmaktadır.

Akvamın şimdiye kadar takip ettiği yoldan mühim bir ayrılıştır.

İkinci mühim bir hâdise de Çinin talebi üzerine Cemiyeti Akvam heyeti umumiyesinin içtimaa davetidir. Heyeti umumiye martın üçüncü günü içtima edecek ve Aksayı Şark meselesile meşgul olacaktır. Japon — Çin münasebatı ve Aksayı Şark meselesi çok ince ve karışık bir diplomasi meselesidir. Bu kadar girift bir meselenin elli devlet murahasının iştirak edeceği bir konferansta müzakeresi tehlikeli bir iştir. Bir heyet ne kadar kalabalık olursa, demagoji de o nisbette fazla olur. Uzaktan yakından alâkadar adamların söyliyecekleri sözler, meselenin halline hiç te yardım etmiyecek bir hava yaratabilir. Velhasıl 3 mart tarihi Cemiyeti Akvamın tarihinde mühim bir gün olacaktır.

karar verecek? Eğer Japonyayı "Mütecaviz,, telâkki ederse, misakın 16 mcı maddesile tayin edilen müeyyidelerin tatbikını, tavsiye eder.

Bunlar da şöyle hülâsa edilebilir: 1 — Japonya'ya silâh satılmasına ve taşınmasına karşı abluka. 2 — Japonya'ya karşı iktısadî boycot. 3 — Malî münasebatın kat'ı. 4 — Sefirlerin geri çekilmesi.

Japonlar, bunun kendilerine karşı harp ilânı demek olduğunu ima ile söylüyorlar. Ve kimbilir böyle bir karar verileceğini anlayınca; Aksayı Şarkta arazisi olan bütün Cemiyeti Akvam devletlerine karşı taarruza geçebilirler. Belki de bunu, aleyhlerinde verilecek her hangi bir karara mani olmak için tehdit makamında söylüyorlar. Her halde Aksayi Şarkta vaziyet karışmağa başladı. 3 martı alâka ile beklemek lâzımdır.

Hafta arası Fransız kabinesi istifa etti. İstifaya sebep Laval'in âyan meclisinde yapılacak bir istizahı tehir ettirmeğe muvaffak olamamasıdır. Başvekil, Cenevre'de tahdidi teslihat konferansı müzakerede iken, istizahın yapılmamasını rica etti. Kabul edilmeyince, bunu itimat meselesi olarak ileri sürdü ve ekalliyette kalınca; çekildi. Binaenaleyh kabinenin çekilmesi, takip edilen siyasetin tasvip edilmemesile alâkadar değil, usul meselesinden ileri gelmiştir.

Laval çekildikten sonra Sosyalist Radikallere ve sol cenah fırkalarına bir defa daha kabineyi teşkil etmek fırsatı verildi. Painlevé üç gün çalıştı. Fakat muvaffak olamadı. Sağ cenah fırkalarının teşriki mesailerini temin edemeyince, kabine teşkilinden vazgeçti ve Tardieu Başvekil oldu.

binesi gibi, sağ cenah fırkalarının hükûmetidir. Binaenaleyh kabine tebeddülü hiç bir mana ifade etmiyor. Eğer Painlevé kabinesini teşkil etmeğe muvaffak olsaydı, bu, mühim bir siyasî hâdise olacaktı. Ve beynelmilel şümulü de büyük telâkki edilebilirdi.

Fransa'da şimdiden sonra tâ ilkbaharda yapılacak intihabata kadar gelecek hükûmetleri, derme çatma telâkki etmek lâzımdır. Son intihabat yapıldığı zamandan beri vaziyet çok değişmiştir. Fransa'da efkâr da değişmiştir. Fakat mecliste ki haleti ruhiye değişmemiştir. Binaenaleyh gerek hükûmet, gerek meclisteki ekseriyet Fransız efkârından ayrı düşünür. Ayrı yürür bir teşekkül mahiyetindedir. Hakikî Fransa hükûmeti intihabattan sonra teşekkül edecek hükûmettir. Binaenaleyh yalnız Fransa için değil, bütün Avrupa ve ci-

han için ehemmiyetli olan gelecek Fransız intihabatının neticesini beklemek lâzımdır.

* * *

Fransız intihabatı ve Alman intihabatı. Bunlar biribirine o kadar bağlı meselelerdir ki, biribirinden ayırmak müşkûldür. Birinin neticesi, diğerinin neticesi üzerine tesir edecektir. İlk intihap Alman reisicümhurluğu için 13 martta yapılacak. Milliyetperverlerle Hitlerist'ler ve Komünistlerden maada diğer fırkaların namzeti şimdiki reisicümhur Hindenburg'dur. Hitler, kendi fırkasının namzedi olarak ileri atılmıştır. Şimdiye kadar namzetliğine mani olan tabiiyet meselesi de Hitler'in Brunsvik darülfünununa profesör tayin edilmesile bertaraf edilmiş bulunuyor. Hitler, bu darülfünunda birinci ve sonuncu olan tek bir dersini vermiştir. Ve Alman kanunlarına göre, memuriyete tayin edilmiş bulunduğundan, Alman tebaası olmuştur. Hugenberg millicileri henüz namzetlerini ilân etmemişlerdir. Hugenberg'in kendisinden bahsedildiği gibi, sabık imparatorun oğlu Oscar'dan da bahsediliyor. Schacht'ın namzetliği kabul etmiyeceği anlaşılmıştır.

Hindenburg'un kazanacağı bir emrivaki telâkki edilebilir. Mesele, 13 marttaki intihabatta reisicümhur olmak için lâzım gelen ekseriyeti temin edebilip edemiyeceğindedir. Çünkü intihabat kat'î olmak için Hindenburg'un mutlak ekseriyeti temin etmesi lâzımdır. Temin edemediği takdirde ikinci bir intihap yapılacak ve o zaman hangi namzet fazla rey alırsa, intihap edilmiş olacaktır.

Ancak reisicümhurluk intihabından daha mühim Prusya intihabıdır ki, bu da nisanda yapılacak. Çünkü reisicümhurluk intihabının neticesi şimdiden malûmdur. Müfrit fırkaların az veya çok rey almaları, Fransa'daki intihabat üzerine azacık tesir icra edebilirse de asıl müessir olacak hâdise, Prusya intihabatında müfrit fırkaların taayyün edecek vaziyetleridir. Eğer Almanya'da bu fırkalar kazanırsa, Fransada da sağ cenah fırkalarının kazanacağı muhakkaktır. O zaman Fransız — Alman münasebatı şimdikinden daha gergin bir şekle girecek ve binnetice Avrupa'nın siyasî ufukları da kararacaktır. Tahdidi teslihat meselesi, haziranda toplanacak olan Lausanne tamirat konferansı ve daha bin bir beynelmilel siyasî mesele bu iki intihabatın neticelerine bağlı görünüyor.

Ahmet ŞÜKRÜ

Milliyet

Asrın umdesi "MİLLİYET" tir.

26 ŞUBAT 1932

İdarehane: Ankara caddesi, 100 No.

Telgraf adresi: İst. Milliyet

Telefon Numaraları:

Başmuharrir ve Müdür 24318

Yazı işleri Müdürlüğü 24319

İdare ve Matbaa 24310

ABONE ÜCRETLERİ:

	Türkiye için L. K.	Hariç için L. K.
3 aylığı	4 —	8 —
6 „	7 50	14 —
12 „	14 —	28 —

Gelen evrak geri verilmez — Müddeti geçen nüshalar 10 kuruştur. Gazete ve matbaaya ait işler için müdiriyete müracaat edilir. Gazetemiz ilânların mes'uliyetini kabul etmez.

BUGÜNKÜ HAVA

Yeşilköy askeri hava rasat merkezinden aldığımız malûmata göre bugün hava tamamile kapalı ve yağışlı olacaktır. Rüzgâr poyrazdan kuvvetli olarak esecektir. Dün tazyiki nesimi 755 milimetre idi. En fazla sıcaklık 5, en az 1 santigrat kaydedilmiştir.

FELEK

Yağsız peynir

Bir ahbap bir bakkalın önünden geçerken mostrada bir peynir görmüş. Peynirin üstünde de:

Yağsız peynir

Diye bir yafta var. Merak etmiş içeriye girmiş ve sormuş:

— Bu peynir yağsız mı?.

— Hayır efendim! Kaymak gibi peynir..

— Neden yağsız diye yafta koydun!

— Vallahi efendim! Belli olmuyor ki... Bazan yağlı diye yafta koyuyoruz. Belediye tahlil ediyor, yağsız çıkıyor. Ceza veriyoruz. Onun için ben de hepsine yağsız diye yazıyorum. Yağlı çıkarsa kimse şikâyet etmiyor. Cevabını vermiş..

Eğer insanların yağlı ve yavan olarak taksimi lâzım gelse de tahlilde kaybedip ceza vermemek için ben kendime:

(Yağsız)

Diye yafta yapıştırırdım...

Simitçi ile hasbıhal

Bir simitçi dostum var. Sakin, basit ve filozoftur. Geçende önünde camekânile altmış paraya susamlı halkalar satarken rastladım. Beni durdurdu ve:

— Aman Bey! Azıcık sizle görüşmek istiyorum...

— Buyurun... dedim. O devam etti:

— Küçük esnafı ticaret odasına yazacaklarmış... Ben ticaret odasının nerede ve nasıl şey olduğunu bilmem. Orası efendilerin yeridir. Okur yazar adamlar vardır. Ticaret işlerile uğraşırlar. Bizim oralara gitmemiz bile güçtür. Bir arkadaş var, kazara bir defa odanın kapısında simit satacak olmuş hemen sepetlemişler. Hakları var.. Biz kim, onlar kim... Lâkin şimdi bizi de oraya yazacaklarmış... Birkaç kuruş ta para alacaklarmış... Peki verelim... Allah ne verdise bir parça da onlara verelim. Verelim amma, kuzum Beyim bana anlat! Bu işten bana ne kâr gelecek?.. Ben daha fazla simit mi satacağım! Yahut simit fiatı mı artacak, yahut benim ticaretim büyüyecek tüccar mı olacağım, yoksa gene omuzumda camekânım karda, kışta sokaklarda altmış paraya simit mi satacağım?.. Eğer bir kârım olacaksa, can feda.. Yazılalım.. Yook! Eskisi gibi kalacaksak bizi neden oda ya alıyorlar... Biz odalara alışık değiliz, yadırgarız.. Şunu bir yazsan!.. Dedi.. Ben de olduğu gibi yazdım. Tabiî bu satırlara Ticaret odası cevap vermez veya veremez...

FELEK

HİKÂYE

Fırtınalı gece

— Fransızcadan —

O yaz, Normandiya sahillerinde ki oteller tıklım tıklım dolu idi. Hattâ bir yer bulamayıp ta avdet etmeğe mecbur kalırsam diye korkuyordum. Bu takdirde banyo mevsimi geçtikten sonra, teşrinlere doğru gelip denize girmek müyesser olacaktı.

Fakat cüzdanın ucunu açtıktan sonra bir çok gayri mümkünler mümkün oluyor. Otelin kâtibi ile bu tarzda uyuşarak, en yukarıda, hizmetçilerin katında bir küçük oda bulabildim.

Hizmetçilerin katında yatmak ayıp sayılmaz. Zaten alt katlarda oda bulamayan yüksek ve zengin sınıfından bir çok zevat ta benden sonra aşağıdan yukarıya doğru sökün etmişlerdi.

Nitekim sol taraftaki odaya dilber bir dul kadın misafir oldu. En alt katta oturan bangerin şoförü ile gelmişlerdi.

Yalnız bu kadın öyle şen bir dul değildi. Üç, dört defa fırsat getirip konuştum. Mevzuu biraz tatlılaştırıp kendisini odama davet tazında bir imada bulunduğum zaman, gözleri ciddileşmiş, alnı kırışmıştı. Bu yolda konuşmaktan beni menettiği anlaşılıyordu.

Fakat ben kadınları iyi tanırım. Üç mukabil taarruzdan sonra kendimi mağlûp edemezdim. Bunun için evvel emirde, kadının bana karşı kullandığı zırhın zaif ve çürük tarafllarını aramağa başladım. Bu zaif tarafı bulmakta da gecikmedim.

Genç dul otelde tanımıyormuş. Altı seneden beri her yaz buraya geliyormuş.

Yine cüzdanın ucunu gösterince, kâtip bana daha hayli şeyler anlattı:

— Bu kadın son derece sinirlidir, dedi, elektrik pili gibi bir şey! Serapa sinir.. Eğer bir gün taliiniz olur da, yağmur yağar, gök gürler ve şimşek çakarsa.. (Niçin taliim olursa?) Göreceksiniz ki... Şey... Sizi temin ederim ki gök gürlerken bu kadının ödü kopuyor ve odasında yalnız kalamıyor...

Kâtibin ne demek istediğini ve niçin şimşek ve gök gürültüsü beklemenin bir talih olduğunu anladım.

Kâtip devem etti:

— Müteveffa kocasını da öyle tanımıştı. Bir fırtınalı gece, korkusundan adamcağızın odasına gitti ve o geceden sonra da evlendiler..

Bana bu kadar iyi malûmat veren kâtibe teşekkür ettim. Artık sinirlidulu kollarımda görmek için, sabırsızlıkla yağmur ve fırtına bekliyordum.

Fakat gök yüzü de öyle mavi, öyle mavi ki.. Havada nokta kadar bulut ve bir damlâ su bile yok. Sıcaklar da fazla olmadığı için, ortada yağmura dair alâmet te görülmiyor. Nihayet genç dulun hareketinden iki gün evvel, o kadar beklediğim fırtına belirdi.

Oh, ne güzel fırtına bu! Ne güzel hava! Sanki sipariş üzernie imal edilmiş.

Gece saat ona doğru, ilk gök gürültüleri başlayınca, hemen yataktan fırladım, kapıyı açtım ve bekledim.

Hiç şüphesiz komşu odadaki dildadem korkarak, sofaya çıkacak ve kapımı açık görünce, odama girecekti.

Bekledim, bekledim. Hattâ küçük sayhalar bile işittim. Şimşek çakınca, kadının sesi duyuluyordu: Allahım, korkuyorum. Allahım, sen beni muhafaaz et.,,

Nihayet sofada ayak sesi duyuldu ve genç dulun duvara akseden gölgesini gördüm. Artık galebe yaklaşmıştır.

Hüsnü kabul için kollarımı bile açmıştım.

Sabahın yedisinde fırtına dinmiş, odama kimsecikler gelmemişti.

Öğle yemeğine inerken, şoförle karşılaştım. Onunla da dostça pek çok defalar konuştum. Beni kolumdam çekti ve yavaşça dedi ki:

— Yahu, sizden bir akıl danışacağım. Ne yapacağımı bilmiyorum. Bir defa ben evli adamım. Sonra mevkilerimiz mütenasip değil. Bu dul kadın mutlaka benimle evlenmek istiyor. Bu gece kapımı açık bırakdımsa, kabahat benim mi? Odam da hava sıcaktı. Boğulacak gibi idim. Kapıyı açık bıraktım. Şimşekler çakarken odama girdi. Korkusundan yaprak gibi titriyordu. Birden bire yatağıma girdi. Eh, nihayet ben de erkeğim değil mi ya? Bana bir akıl öğretiniz, rica ederim. Ne yapayım?

Kızdım amma, hiddetimi belli etmedim. Sadece dedim ki:

— Ne tavsiye edeyim birader? Bir daha fırtınalı gecelerde kapıyı açık bırakmazsın.

İNGİLİZCE TİYATRO

Haber aldığımıza göre, "English players" namında bir İngiliz tiyatro heyeti yakında şehrimize gelerek Fransız tiyatrosunda oynıyacaktır.

Davetler

Darüşşafaka mezunları cemiyet yapacaklar

Darüşşafaka mezunları klübünden: 26 şubat cuma günü saat 9 da Halkevinde aktedilecek fevkalâde kongrede klübün mesaisi ve bir Mezunlar cemiyeti teşkili hakkında müdavelei efkârda bulunulmak üzere bütün Darüşşafaka mezunlarının teşrifini ehemmiyetle rica eder ve bu ilânın davetiye makamına kabul edilmesini istirham ederiz ef.

* * *

Galataşaray Ticaret kısmı mezunları birliği riyasetinden:

Teşekkül etmekte olan "Galatasaraylılar birliği" ne iltihakımız hakkında görüşülmek üzere bütün arkadaşların 26 şubat 1932 Cuma günü saat 14 1/2 de Löbon karşısındaki lokalimize gelmeleri ehemmiyetle rica olunur.

* * *

Halkevi Riyasetinden:

Halkevi Dil, Edebiyat ve Tarih şubesi için geçenlerde Fırka merkezinde içtima eden zevat ile bu şubeye mukayyet azanın ve ayni zaman da bu mevzu ile alâkadar ve bu şubeye girmek isteyen zevatın şubenin idare heyeti intihabını da yapmak üzere 26-2-932 cuma günü saat on dörtte Halkevini teşrifleri rica olunur.

Yeni neşriyat

Mülkiye mecmuası

Her ay intişar eden Mülkiye mecmuasının on birinci sayısı intişar etmiştir. İçtimaî, hukukî ve iktısadî sahada muntazaman neşriyatına devam eden ve her nüshasında ciddî bir tekâmül müşahede edilen bu kıymetli ilim mecmuasının bu nüshasında ezcümle şu makaleler vardır: Türkiyede mahallî idareler ve beynemilel Londra kongresi, suların tâbi olduğu hukukî rejimler, Amerika müttehit devletlerinde bankacılık, hastahanecilik ve köycülük, zıt kuvvetlerin yaradışı, beynelmilel tahdidi teslihat konferansı, polisin vazife, salâhiyet ve teşkilâtı, Pilsudskisme, Fransanın refah ve nüfuzu, Japon milleti ve Japonyada siyasî hayat.. Memleketimizin hukukî ve iktısadî sahasındaki neşriyatta kıymetli bir varlık olan Mülkiye mecmuasını karilerimize bilhassa tavsiye ederiz.

Kadro mecmuası

İkinci sayısı birçok kıymetli yazılarla çıktı. Kadro, aylık fikir mecmuasıdır. İktısadi ve içtimaî en kıymetli, en yeni yazıları Kadro mecmuasında bulursunuz.

Kadro'nun ilk nüshası da ikinci defa basılmıştır. Münevver gençliğimizin fikrî ihtiyaçlarına cevap veren bu mecmuanın gördüğü rağbet meşrutiyetten beri hiçbir fikir mecmuasına nasip olmamıştır.

Merkezi: Muallim Halit kitaphanesidir. 25 kuruş.

Sinema - Tiyatro

Bugün saat 15,30 da matine ve suare Saat 21,30 da

İstanbul Belediyesi Şehir Tiyatrosu

MUŞKÜL İTİRAF

Facia 5 perde

Yazan: M. A. ve Otto E. Hasse

Tercüme eden: Nabi Zeki.

3 mart perşembeden itibaren

YALOVA TÜRKÜSÜ

Şehzadebaşı

FERAH SİNEMADA

Bugün saat 2 de komik dümbüllü İsmail ve Ahmet Beyler temsilleri Pariste Misk sokağı cinayeti (Yahut) Sarrafın kızı (7 perde) gece lubiyatı (Hindiyana) 4 perde ayrıca Anastas bale heyeti, duhuliyeler gündüz 20 gece 25.

RAŞİT RIZA TİYATROSU

Bugün gündüz saat 15 te ve gece saat 21,30 da SERSERİ piyes 4 perde . Nakleden: Muhtar B.

Yarın akşam: AŞKIN MANASI.

ECONOMOU OPERET HEYETİ

Fransız Tiyatrosunda

Bugün birinci matine saat 14,30 te *Rose Marie*. İkinci matine saat 18 de *Ya Sena Hrisomou*. Akşam suvare saat 21,30 te *Tchin Tchi La*.

KADIKÖY SÜREYYA SİNEMASINDA

BOYALI MELEK

Billi Dov'un ilk şarkılı sözlü filmi.

SİNEMALAR

Türkçe - Sözlü - Sazlı - Şarkılı

KAÇAKÇILAR

Önümüzdeki Pazar gününden itibaren ALEMDAR sinemasında

Her sınıf halkı çok yakından alâkadar eden büyük Türk filmini herkesin görebilmesi için sinema müdiriyeti tertibat almaktadır.

Lily Damita, Ernest Torence ve Don Alvardo

Dün akşam ASRİ sinemada

Bir aşk ve entrika romanı olan

KANLI KÖPRÜ

filminde halkı fevkalâde tehyiç etmişlerdir.

Bugün saat 4,30 matinesinde ve suvarede *ZENGİN VARYETE PROGRAMI* ile *7 ASAYELOFF*'un yeni programlarının son haftası.

Bugün MAJİK sinemasında

Dita Parlo ve Gustav Fröehlich

HİCRAN

filmi ve BOX ŞAMPİYONLUĞU İÇİN

SCHMELLİNG-STRİBLİNG

(Tamam 15 rund'luk büyük maç)

Bugün 11 de tenzilâtlı matine — Dühuliye 25 kuruş.

CECİL B. DE MİLLE tarafından vücude getirilen tarihi ve muazzam filim

HAYATI İSA

OPERA SİNEMASINDA gösterilmektedir.

Bugün saat 10,30 matinesinin umumî duhuliye 25 kuruştur.

Beş Hasta Var!

Etem İzzet Beyin en yeni edebî romanı. Kitap halinde çıkmıştır. Tevzî merkezi Suhulet kütüphanesidir.

Darülfünun Hukuk Fakültesi Reisliğinden

Hukuk Fakültesi mezunlarından olup şimdiye kadar diplomasını almamış olanların evvelce verilen mezuniyet tasdiknamesile ve 4/2-6 eb'adında iki fotoğrafları ve bir liralık damga pulu ile Fakülteye müracaatları. (711)

Kederler, düşünceler, cansıkıntısı, ürkme ve korku neticesinde husûle gelen ruhî teheyyücleriniz Bromural «Knoll» tabletleri sayesinde emin bir muvaffakiyetle zail olur.

Bromural «Knoll» tabletleri dünyada en ziyade müteammim âsap müsekkini ve münevvimdir. Bu müstahzar milyonlarca vakada tecrübe edilmiştir ve hergün binlerce doktorlar tarafından tavsiye olunmaktadır. Alındıktan 20 dakika geçer geçmez, şayanihayret olan müsekkin tesirini gösterir. Uzun zaman alınsada hiç bir zararı yoktur. — Eczanelerde 10 veya 20 tabletlik cam tüplerde satılır. — Fabrikası Almanyada Rhein üzerinde Ludwigshafen, de KNOLL A.-G. dır.

İyi teminat ile

1500 - 2000 Lira aranıyor

Şehri 150-200 lira kâr müemmendir. "M. M. rumuzile İstanbul'da 176 No. lu posta kutusuna yazılması.

VEFAT

Aslan Veresiye Şirketi Şürekâsından Ahmet Münir Beyin validesi Vasilik Hanım eceli mev'udile vefat etmiştir. Yarın cenazesi Üsküdar'da Selâmsızda Sürp Haç klisesinden saat iki buçukta kaldırılacaktır. Arzu edenler Köprüden saat 2 de hareket eden vapurla teşrif edebilirler.

ALENİ TEŞEKKÜR

H. A. C. Eminönü şubesinden:

Eminönünde Hüseyin efendi hanında Arslan veresiye şirketi sahiplerinden ve şubemizin azasından Ahmet Münir bey vefat eden Validesinin vasiyet ettiği Elli lirayı şubemize teslim etmiştir. Merhumeye rahmet dileriz.

Doktor

Hafız Cemal

Dahiliye hastalıkları mütehassısı

Cumadan maada hergün öğleden sonra saat (2,30 dan 5e) kadar İstanbulda Divanyolunda 118 numaralı hususî dairesinde dahilî hastalıkları muayene ve tedavi eder. Telefon: İstanbul 22398.

RADYO

Bugünkü program

İstanbul — Saat 18 den 19 a kadar gramofon, 19,5 Vedia Rıza Hanım, 20,5 Habibe Molla, 21 İnci Hanım heyeti, 22 tango.

Belgrat (429,8 m.) — 18,45 Çek lisanı dersi, 19,45 konferans, 20,15 senfonik konser.

Bükreş (394,2m.) — 13,10 askeri muzika, 19,40 gramofon, 20 konferans, 20,15 koro heyeti tarafından şarkı, 21,15 radyo orkestrası.

Budapeşte (550,5 m.) — 18,15 stenografi dersi, 18,40 piyano konseri, 19,20 musahabe 20,30 konservatuar konseri, 21,45 haberler, Fransızça musababe,

Roma (441,2 m.) — 19,50 gramofon, 21, keman keman konseri.

Varşova (m. 1411) — 19,45 Radyo jurnal, 20 musahabe, 20,15 senfonik konser 22,40 Radyo jurnal, 22,50 dans havaları:

Viyana (517,2 m.) — 18,40 musahabe, Radyo jurnal, 19,40 saksafon ve klarinet, 20 Godounav boris gutnut operası, 22,5 dans havaları.

Milliyet'in Edebî Romanı: 21

GÖZYAŞLARI!.

Etem İZZET

Hakikaten bu son ve en kestirme sözü idi ve ısrar ediyordu:

— Yapılacak başka hiç bir şey yoktur!

Belki dakikalarca bu fikrini, ısrarının manasını anlattı.

Anlıyordum ki; Naran serbest yaşamağı evli adile yaşamağa tercih ediyordu. Ve.. sadece benim oluşunda bile yine hürriyetine sahip kalmak isteyordu.

Nihayet,

— Hayır. İllâ benim dediğim olacak..

Diyemezdim. Ve.. bu noktada fedakârlığa hiç tahammülü yoktu:

— Söyle senin için canımı vereyim. Ne istersen onu yapayım.. Sadece bu nikâh bahsinde ısrar etme.

Diyordu.

— Ya, annen:.

Dedim. Ona da.

— Annem nihayet boğazıma sarılacak değil ya.. Bu adamı seviyorum,

Onunla nikâhsız yaşayacağım.. Der, keser atarım.

Cevabını verdi ve.. ilâve etti:

— Canım her şeyin bir çaresi bulunur. Ben annemi idare ederim..

O zaman:

— Peki.. dediğin olsun..

Demeğe mecbur kaldım. Ne yapıyor, ediyor, yine her istediğini bana yaptırıyor. Artık iyiden iyiye biliyorum ki, ben bütün gönlümle zavallı bir esirim ve.. o tam, müstebit, hükümran bir aşk ve sevda sultanı!.

Böylesine:

— Boynum kıldan incedir..

Denir.

Daha sonra, yeni evimizi, aşk ve gönül yuvamızı konuştuk. İştahlı iştahlı bana tasvir etti:

— Küçük bir oda.

Tek karyola!.

Elimle işleyeceğim örtüler.

Her gün değişen çiçekler.....

Yastıkları bol bir aşk köşesi!

Çılgın kahkahalar!.

Mes'ut birer gönül!.

Süslü bir masa..

Yalnız iki sandalya..

İştahlı yemekler!..

Ve.. sordu:

— Daha başka ne istersin?.

Bunlar yetmez mi?

Hemen cevap verdim:

— Hiç bir şey. Yalnız seni!.

. . . . . .

Bu günlerde işler de o kadar çoğaldı ki..

Her gün yığın yığın şifre geliyor. Kucak kucak şifre gönderiyoruz. Bütün sefaretler seferber. Hele Paris, Berlin sefirlerimizde öyle gevezeki. Durmamacasına yazıyorlar. Bizim nazır da sanki onlardan aşağı mı kalıyor?. Lâf tor bası. Bir lâfı, bin ediyor. Her halde çok nazik, hassas, ehemmiyetli günler içindeyiz. Siyaset havası epeyce fırtınalı, bulutlu, şimşekli!.. Fakat, her şey bana vız geliyor. Onun gözlerinin gölgesi altında ben bütün yorgunluğumu dinlettirebiliyorum ve.. öyle çalışıyorum.

. . . . . .

Araya araya istediğimiz gibi bir odacık bulduk.

Hem Gönül apartımanına da uzak değil.

Bir sokak ötede.

Döşeli bir oda.

Bunu beğeninceye kadar ak la karayı kendisine de, bana da seçtirtti! Fakat, sahiden güzel bir oda.

Belki bir iki gün sonra buraya taşınmış olacağız.

Bu taşınış ve onun gözlerimde canlandırdığı hayal silsilesi o kadar tatlı, o kadar ba yıltıcı ki..

. . . . .

Yeni evdeyiz

Odamda.

Onun ve benim odamız.

O kadar neşeliyiz. o kadar mes'uduz ki.

Cıvıl cıvıl ötüyor.

— Ruhi!.

Dediği zaman bütün canımı alacak gibi oluyorum!

Saadet:

— İşte bu benim..

Der gibi kulaklarımda sani yelerce çınlıyor.

Gündüzleri ben daireye gidiyorum. O işlerini bitiriyor, annesine, ahbaplarına gidiyor. Bazan geliyor, çıkış saatimde beni de alıyor. Güle güle, geze geze beraber yuvamıza dönüyoruz.

. . . . .

Anlamıyorum.

— Ne var?..

Ne oluyor?

Dün gece ilk defa odamda yapayalnız yattım. Fakat, uyumak ne mümkün? Sabahı zor ettim. Bütün bunlar, o koca karının başı altından çıkıyor.

Eve döndüğüm zaman Naran yoktu. Onu görmemek, onun sihirli, büyülü gözlerine daha kapıdan girerken gönlümü ve gözlerimi kaptıramamak öyle fenama gitti ki. yıldırımla vurulmuşa döndüm.

— Belki sinemadadır.

Bir arkadaşına gitmiştir..

Şimdi gelir!.

Diye düşündüm ve.. bekledim. Fakat, saniyeler geçtikçe içim içime sığmıyor, bunalıyordum. Hayatımda bu kadar sıkıldığımı, kalbimin daralıp kıskaç içinde sıkıldığını hisset memiştim. Aklımdan neler geçti, neler? Sanki o yenilecek, içilecek, kapılacakmış gibi korkuyor, kıskanıyordum.

— Bir yere gitti de başına bir şey mi geldi?.

Kazaya mı uğradı?.

Diye vehim içinde çırpınıyordum. Hele, saat yedi buçuğu vururken yüreğim yerinden sökülüp atılıyor zannettim ve.. bu anda kıskançlığın, itimatsızlığın bir insana neler yaptırabileceğini, nasıl deli edebileceğini denedim. Düşünüyordum:

— Dalgın kızın birinci vasfı hercailiğidir!.

Acaba bir başkasını mı gördü?..

Onu mu sevdi?.

Şu dakikada hiç tanımadığım bir erkeğin kolları arasında mı?.

Beni terk mi ediyor?.

Hele:

— Beni terk mi ediyor:..

Derken boğazımın sıkıldığını, ciğerlerimin çekilip yumrulduğunu, beynimin ateşler içinde yandığını hissediyordum. Onun bir erkekle konuşması değil, göz göze gelmesi bile beni delirtiyordu! Gözüm pencerede, kulağım kapıdaydı.

— Eğer onu bir erkekle konuşurken bile görsem dayanamam.. Ya öldürür, yahut ta buna benzer bir şey yaparım..

(Devamı var)

SİNEMA ÂLEMİ

Prensin Geceleri filminde Harry Liedtke

Prensin Geceleri filminde Otto Walburg

Prensin Geceleri filminde Nora Gregor

Madame Dubary filminde Norma Talmaç

Bu haftanın filmleri

Elhamra — (Kongre Eğleniyor) Fransızca sözlü (geçen çarşambadan beri)

Artistik — (Madam Döbari) İngilizce sözlü (cumartesinden beri)

Opera (Hayatı İsa) sesli film (İkinci gösteriş)

Melek — (Ağızdan değil) Fransızca operet (çarşambadan beri)

Glorya — (Prensin geceleri) Almanca operet (cumartesinden itibaren)

Majik — (Hicran) Almanca sözlü (Perşembeden beri)

Elhamra'da

Kongre eğleniyor [Fransızca]

Oynayan artistler:
Henri Garat, Pierre Magnier, Lilian Harwey, Armand Bernard

Hicran filminde Hans Heinrich v. Von Twardowski

Geçen hafta Melek ve Elhamra sinemalarında gösterilmeğe başlanmış olan (Kongre Eğleniyor) filmi bu hafta Elhamrada da devam ediyor. Önümüzdeki çarşamba gününe kadar sürecek olan bu film eğlenceli ve

nefyinden sonra Avrupanın ten siki için Viyanaya davet edilmiş olan hükümdar ve siyasîler kongresinde Rus Çarı Aleksandrın rendostluklarıdır.

Artistik'te

Madam dubarri

Oynayan: Norma Talmadge

Çoktan beri görmediğimiz meşhur Amerikalı artist Norma Talmadge'ın bu hafta Operada bir filmi var. Film, bir Amerika eseridir. Sahne, figüran ve oyun itibarile şayanı dikkattir ve zengindir. Talmadge faciada gösterdiği kudreti bunda da gösteriyor.

Film, Fransız tarihinde rolü olan (Madam Dubarri) ismine izafe edilmiştir.

Mevzuu:

Güzel ve şuh bir şapkacı kızın tesadüfen kral tarafından sevilmesi ve diğer taraftan kızın bir hassa zabitini sevmesidir. Kral kızı dükkânından saraya alıyor, zabit te ihtilâlcilere iltihak ediyor. Sonunda ihtilâl galebe edince kız nâhak yere idam olunuyor.

Mevzuun hakayiki tarihiyeye ne dereceye kadar muvafık olduğunu münakaşaya mahal yoktur. Film sinema san'atı itibarile güzeldir.

Opera'da

Hayatı Isa [Sesli]

Opera sinemasında bu hafta göstermeye başladığı (Hayatı İsa) filmi geçen sene (Artistik) te gösterilmiş bir filmdir. Zengin tertibatı vardır. İsanın bütün mucizelerini de göstermektedir. Film seslidir.

Melek'te

Ağzımdan değil [Fransızca operet]

Oynayanlar: Paristeki (Mogador) tiyatrosu artistlerile maruf artist (Nicolas Rimski)

İstanbula gelen Fransız operetlerini takip etmiş olan karilerimiz Fransızca Pas sur la bouche operetini bilirler.. Görmeyenler plâklarda, orkestralarda havasını dinlemiştir. İşte (Melek) sinemasında bu hafta gösterilmeye başlayan (Ağzımdan değil) filmi bu operettir. Yalnız (Ağzımdan değil) sözü fransızcada Passur la bouche 'un harfiyen tercümesi olmasına rağmen onun ifade ettiği mânayı

Ağzımdan Öpme filminde Alice Tissot ve Nikolas Rimski

dan öptürmem) denseydi, çok daha iyi olurdu..

Film iyi çevrilmiştir. Esasen artistlerin ekserisi beş sene evvel bu opereti ilk sahneye koyanlardır.

Nicolas Rimski iyi bir Amerikalıdır... Biraz daha genç görünse fena olmazdı...

Sesler güzel ve ses zaptı iyidir. Lâkin nedense bu filmin ilk gösterildiği akşam (Melek) teki operatör ses ayarını pek kısmış idi. Ekserî mükâlemeleri ancak türkçe yazıların yardımile anlıyorduk. Bilhassa hem muzika, hem de mükâleme olan parçalarda sesi kuvvetli vermek zarureti vardır.

Sahne tertibatı, elbise ve dekorlar iyidir. Film eğlenceli ve muvaffaktır.

Mevzuu basittir. Bir Amerikalı vaktile bir Fransız kadınla evlenmiş amma izdivacı resmen kaydettirmemiş. Sonra Fransız kadını başka birile evlenmiş. Amerikalı tesadüfen Avrupaya geliyor ve karısının ikinci kocasile bir iş yapmak için temasa geçiyor.. Bütün iş buradadır. Entrikalar tevali ettikçe gülünç sahneler goruyoruz..

Ufak bir rolü olmasına rağmen Madeleine Guetty çok eğlencelidir.

Glorya'da

Perensin geceleri [Almanca]

Oynayanlar:
Otto Walburg, Nora Gregor, Harry Liedtke,

Film Alman filmidir. Artistler Almandır. Film de Almanca dır.

Harry Liedtke bildiğimiz gibi şen, neş'eli oynamaktadır. Dekorlar, balo hayatı, sarhoşluk sahneleri iyidir.

Nora Gregor neş'eli bir kızdır. İyi oynuyor. Film heyeti umumiyesile hareketli ve caziptir. Mevzuu:

Yedi senedir evli olan bir erkek bir gün bir imzasız mektup ve iki davetiye ile bir baloya çağırılıyor.. O baloda bir genç mektepli kızla buluşuyor. Gece yi beraber geçiriyorlar, karısı da bunu görüyor. O da bir prensle tanışıyor ve kocasında intikam alıyor.

Majik'te

Hicran [Almanca]

Oynayanlar:
Gustave Fröhlich, Dita Parlo.

Bu film elîm bir faciadır. Çoktan beri İstanbul piyasasında görmediğimiz kadar elîmdir. Filmde elem ve hüzün havası gayet muvaffakıyetle verilmiştir. Artistler mükemmeldir. Yalnız mevzu belki biraz cür'etkâranedir. Bu cür'etin pek ileriye götürülmüş olduğunu filmi görenler tasdik ederler. Meşhur Alman artisti Fröhlich bu film de pek muvaffak olmuştur. Filim kuvvetli bir filmdir.

Mevzuu:

Bir tayyareci sevdiği bir kadınla evleniyor... Daha balayı seyahatine çıkmadan evvel bir makine tecrübesi için tayyareye biniyor, bir kaza oluyor ve düşüyor.. .

Felâket... Yeni koca götürümdür. Bundan başka kocalık vazifesini yapamamak elemile müteellimdir. Birkaç sene sonra kötürüm kocanın kardeşi geliyor. Evde neş'e ve şetaret başlıyor.. Başlıyor amma bu yeni gelen (Walter) kardeşinin karısile sevişiyor. Facia burada başlıyor. Manzara şu:

Evde bir ana var. İki kardeş var.. Kardeşin birisi evli ve kötürüm. Diğeri genç güzel. Bu kötürüm kardeşinin karısını seviyor. Ana ve genç kadının kız kardeşi işi keşfediyorlar.. Müşkül vaziyet. Bu kördüğüm nasıl çözülebilir... Kötürüm ölüyor. Yahut öldürülüyor...

Bu film ciddî bir psikoloji etüdüdür..

Sinema haberleri

* Nevyork'ta sırf çocuklara mahsus olmak ve çocuk filmleri göstermek üzere, 300 kişilik bir sinema açılmıştır.

* Fransızların meşhur halk şarkıcısı Mayol bir film çevirmektedir.

* Fransa'da da sinema yıldızlarının haftalıkları tenzil edilecektir.

*Kutuplardaki gece güneşinin pek azametli bir manzara irae ettiğini söylerler. Geçen ay bu manzarayı filme almak üzere sinemacılar Kanadanın şimaline gitmişlerdir.

* Metro Goldwin şirketi Norma Shearer'in mukavelesini tecdit etmiştir.

* Mary Pickford sinemaya avdet etmeğe karar vermiştir. Bir senaryo aramaktadır.

* Amerikada Greta Garbo yerine sadece Garbo denilmesine karar verilmiştir.

* Maruf bestekâr Oskar Stranss Paramuntla mukavelesi bittiği için Hollyvod'dan Avrupaya avdet edecektir.

* Pola Negri'yi sabık kocası Prens M. Divani mahkemeye vermiştir. Prens eski karısından iki buçuk milyon zarar ve ziyan istemektedir.

* Sabık dünya boks şampiyonu George Carpantier ile Şarlonun eski karısı Lita Grey birlikte Amerikanın başlıca müzikhol sahneleri arasında turneye çıkmışlardır.

* Margueritte Knopp ismindeki bir Alman artistini bazıları yeni Greta Garbo olarak tavsif etmektedirler.

* İna Claire müttehit artistlerle beş senelik bir mukavele imzalamış ve Londradan Hollyvood'a hareket etmitşir.

* Juliette Compton ve İrene Lilyan Toshman Riche'in takma kirpik kullandıkları temin ediliyor.

* İngilterede yeni bir sinema firması teşekkül etmitşir. Bu firmanın başında hükûmet adamlarından Amery de vardır. İlk film Şarkî Afrikadaki İngiliz müstemlekelerinde çevrilecek ve dört buçuk milyon franga

Kundura koleksiyonu

Leuvis Stone kundura kolleksiyonu yapmağa çok meraklıdır.

Düğmeli kunduraların moda olduğu 1905 senesine kadar gelip geçen modalara ait binlerce kundura kolleksiyonunda durmaktadır.

Bu kolleksiyon ayni zamanda artistin de işine yaramaktadır. Zira rol icabı hangi çeşit kundurayı arzu ederse, hemen alıp ayağına geçirmektedir.

Güneşten yananlar

Amerika'da, Kalifornya'da güneşten yanmış vücutler müsabakası yapılmıştır. Çünkü Kalifornya'da senenin her ayında ılık bir güneş vardır. Müsabakayı Loretta Young ile Joan Crauford kazanmışlardır.

Bir Ingiliz lordu Artistle evleniyor

İngiliz sarayı allak bullak.. Çünkü Duc de Devonhire'in genç oğlu Lord Charles Cavendish babasına bir sinema artisti ile evlenmeğe karar verdiğini bildirmiş. Bu genç Amerika'nın sahne yıldızlarından ve sesli filmde de bir çok muvaffakiyetler kazanan Adèle Astaire isminde ki artisti sevmiştir. Artist otuz üç yaşındadır, halbuki genç Lord daha yirmi beşindedir. Adèle'i Amerika'ya yaptığı son bir seyahatte görmüş, anası babası Lordu fikrinden

Adele Astaire

caydırmak için hayli uğraşmışlar, fakat bir türlü muvaffak olamamışlar..

Düğün yakında yapılacaktır. Kral resmen bu işe müdahele etmemiştir. Fakat sarayın yüksek mensuplarından bir zat vasıtasile genç Lord nezdinde teşebbüste bulunulmasını emredeceği zannediliyor. Lord sadece bir şeye muvafakat etmiştir. Adèle bu son haftalarda Paris'te bir muzik holde çıplak çıplak oynamak için angajman almıştı. Lord bu angajmanı feshedeceğini vadetmiştir. Maamafih Lord yakında bu izdivacın önüne geçileceği kanaatindedir.

Hem artist, hem muharrir

Bebe Daniels yalnız film çevirmiyor ve sahneye çıkmıyor. Ayni zamanda yazıyor. Geçenlerde bereber oynadığı iki komik için bir senaryo yazmış ve komikler senaryoyu son derece beğenmişlerdir. Bebe Daniels senaryosunun parasını peşinen almış

Poliste

Sahte damga pulu basanlar yakalandı

Polis ihbar üzerine tarassuta başladı ve pulların basıl dığı matbaayı meydana çıkardı

Polis ikinci şube müdiriyeti memurları sahte damga pulu yapan bir şebekeyi meydana çıkarmış ve sahtekârları da adliyeye vermişlerdir. Son günlerde piyasada sahteliğinden şüphe edilen damga pulları görülmüş ve polise haber verilmişti. Polis bu ihbar üzerine tahkikata girişmiş ve yüksek kıymetli damga pullarının sahtelerinin yapıldığını tesbit ederek tarassudata başlamıştı. Bu tarassut neticesinde sahtekârlar yakayı ele vermişlerdir. Evvelâ Yenipostahane karşısında Atanyadis hanının kapısında pul bayiliği yapan Avadis ile oğlu Agop sahte damga pulu sattıkları haber alınmış, pul müfettişleri ile birlikte damga müdiriyeti memurları burada taharriyat yaparak 13 adet 25 er liralık sahte damga pulu ile iptal edilmiş olmakla beraber, "Oford" la üzerindeki mühürleri silinmiş zamkları yıkanmış ve yeniden zamklanarak satışa âmade bir vaziyete getirilmiş 132 pul bulunmuştur. Yapılan tahkikat neticesinde bayi Agop Efendinin bu pulları Ankara caddesinde Lambadidi matbaasına müdavim Kapriyel namında birinden satılmak üzere alındığı anlaşılmıştır. Kabriyel de bu pulların Lambadidi matbaası sahibi Marko oğlu Aristidi ile makinisti İspiro tarafından mezkûr matbaada ve taş üzerinde basılarak kendisine verildiğini söylemiş ve makinist İspiro da pulların matbaa sahibi Aristi tarafından Gabriyele verildiğini söyleyerek, Gabriyelin ifadesini teyit etmiştir. Bunun üzerine matbaada taharriyat yapılmış, taşbasmalar bozulmuş bir halde ele geçirilmiştir. Sahte pul basanlar evrakı tahkikiyeleri ile birlikte Adliyeye verilmişlerdir.

Bir motor devrildi

Dün saat 12 de Rumelihisarı iskelesine 60 metre mesafede Beykozdan odun yüklü olarak gelmekte olan Yaşarkaptanın motörü birden bire devrilmiştir Etraftan yetişilmiş, Yaşar kaptan, odun tüccarı Yani, tayfa Ali ve Recep kurtarılmıştır. Motör de karaya çekilmiştir.

Yangın başlangıcı

Dün Sultanhamamında Roza hanımın kahvecisi Süleymanın odasından yangın çıkmışsa da bastırılmıştır.

Sektei kalpten ölenin elindeki servet

Anadoluhisarında oturan 50 yaşlarında bakkal Rıza Efendi Nuruosmaniyede berber Yervant Efendinin dükkânında otururken birde bire ölmüştür. Zabıta tabibi tarafından yapılan muayenede Rıza Efendinin ihtinakı dimağîden öldüğü tesbit edilerek cesedi akrabalarına teslim olunmuştur. Rıza Efendinin üzerinde 6432 evrakı nakdiye, 15 altın lira, 2 yarımlık altın, 1 fransız altını ve bir tabanca bulunmuştur.

Sandal bedastanında münadi Hamdi Efendi de sektei kalpten vefat etmiştir.

Otomobil kazası

Şoför Galibin otomobili Beyoğlunda Madam Despinaya çarparak yaralamıştır. Şoför yakalanmıştır.

Benzinden yandı

Beyoğlunda Solak zadede cilâcılık eden İdris Ef. dükkânında uğraşırken üzerine benzin dökülmüş ve benzin ateş aldığından el ve ayaklarından tehlikeli bir surette yaralanmıştır.

Alfons'un Seyahatı

Bir türk gazeteciden imzasını esirgedi isede..

Şehrimizde iki gün kadar kalıp bazı tenezzühler yapmış olan sabık İspanya kralı 13 üncü Alfons'ın evvelki günkü tenezzühleri hakkında şu mütemmim malûmatı aldık:

13 üncü Alfons evvelki gün Altınkuma kadar yaptığı otomobil gezintisi esnasında Zencirlikuyu ile Maslak arasında keçilerini otlatmakta olan bir çobana rastgelmiş ve yanında bulunan Duc de Miranda'ya demiştir ki:

— Bu çoban bir İspanyol'a benziyor. Keçiler de tıpkı bizimkiler gibi. İnsan yabancı bir toprakta bulunduğunu bilmese kendini İspanya'da zannedecek!...

13 üncü Alfons Aero Express tayyare limanını ziyaret etmiş ve müdür tarafından karşılanarak kendisine izahat verilmiştir. Sabık kral sporcu ve tayyarecilikle pek ziyade alâkadar olduğundan müdür ile tayyareciliğe ait bahisler üzerinde vakfane müdavelei efkârda bulunmuştur.

Bu esnada bir gazeteci 13 üncü Alfons'a yaklaşarak:

— Haşmetmeap, dünden beri resminizi çekmek için peşinizde dolaşıyorum, lütfen resminizi çekmeme müsaade buyurur musunuz?" demiştir. Sabık kral, bu sözlere tebessümle mukabele ederek, resminin çekilmesine müsaade etmiştir.

Bundan sonra gazeteci cebinden 13 üncü Alfons'un bir resmini çıkararak bunu imza etmesini rica etmiş ise de sabık kral şu cevabı vermiştir:

— Simdiye kadar 3 - 4 imza verdim... Bu serefi sizden esirgememe müsaade ediniz...

Bunun üzerine gazeteci de:

— O halde, Haşmetmeap bu resmi İstanbul'u ziyaretinizin bir hatırası olarak kabul etmek şerefini bana bahşediniz!...

13 üncü Alfons teşekkür ederek resmi almış ve gazeteci de uzaklaşmıştır. 13 üncü Alfons Duc de Miranda'ya dönerek demiştir ki:

— Ne iyi haslet!.. Kendisinden bir şeref esirgeniyor, o mukabilinde bir hediye veriyor!...

13 üncü Alfons 17 martta Marsilya'ya avdet edecektir. Sabık kral İspanyadan müfarekatinden beri 19 memleket gezmiştir.

Cenevrede Mülâkatlar

Tevfik Rüştü B. temaslarına devam ediyor

CENEVRE, 24 A.A. — "Hususi muhabirimizden" Hariciye Vekili Tevfik Rüştü Bey dün Cenevreye gelen İtalya hariciye nazırı M. Grandiyi istasyonda istikbal etti. İki dost devlet hariciye nazırının mülâkatı çok samimî olmuş ve M. Grandi, Tevfik Rüştü Beyi kendi otomobiline alarak otele kadar bizzat getirmiştir.

Hariciye vekili M. Mihalakopulos'da istasyonda karşılamıştır.

Tevfik Rüştü Bey, Cenevrede siyasî rical ile temaslarına devam etmektedir. Bu münasebetle muhtelif murahhaslar tarafından hususî ziyafetler verilmektedir.

Dün akşam Tevfik Rüştü Bey ile M. Mihalakopulos ve M. Marinkoviç arasında bir mülâkat olmuştur.

Tevfik Bey gel or

ANKARA, 25 — Tahdidi teslihat konferansına iştirak eden heyetimizin kısa bir müddet sonra avdetine intizar ediliyor. Murahhasamız Tevfik Bey bugünlerde dönecektir.

Konferans uzamak istidadını gösterirse hükümetimizi Paris veya Bern elçilerimizden biri temsil edecektir.

Cenup hudut Komisyonu

Bu sene 6 martta Adanada toplanacak

Suriye - Türkiye daimî hudut komisyonunun mukarrer olan içtima günü bu sene teahhura uğramıştır.

Komisyon altı mart tarihinde iki taraf murahhaslarının iştirakiyle Adanada toplanacaktır.

Suriye murahhaslarının gönderilmesi için hariciye vekâleti tarafından Suriye Fransız fevkalâde komiserliğine bildirilmiştir .

13 üncü Alfons seyahat etmekte olduğu Theophile Gautier vapurunun yolcularile pek ahbap olmuş hattâ bu yolculardan M. Canene geçen akşam Garden barda kendisine refakat ederek birlikte dansetmiştir.

Birinci sahifeden geçen yazılar

Ml. Anita Grew'ün nikâhı

(Başı 1 inci sahifede)

etmişler ve şahitleri Muhittin Beyle Sir Jorj Klark ta yanlarında oturmuşlardır.. Sedat B. tarafeynin isimlerini okuyarak mutat olan sualleri türkçe irat etmiş ve bunlar belediye fen heyetinden elektrik mühendisi Ziya Bey tarafından ingilizceye tercüme edilmiştir. Sedat B. her iki taraftan malûm olan "Evet" cevabını aldıktan sonra: "Nikâh tesçil edilmiştir. Biz de sizi kanun mucibince zevç ve zevce olarak tanıyoruz" demiştir. Bundan sonra her iki taraf defteri imza etmişlerdir. Sedat Bey Muhittin B. le Sir Jorj Klark'a teveccüh ederek: "Tarafeynin bu akdine şahit oldunuz, biz de sizi şahit olarak kayıt ve kabul ediyoruz" demiştir. Bunun üzerine Muhittin Bey ve Sir Jorj Klark defteri imza etmişlerdir. Sedat B. kanunî merasimin nihayetinde kısa bir nutuk söyleyerek demiştir ki:

— Akdettiğimiz nikâhın teşkili şerefini belediyemize bahşetmek suretile gösterdiğiniz pek kıymetli muhabbet eserini hakikî bir memnuniyet ve şükranla kaydediyorum. Dairemiz sicillâtı bu kıymetli hediyeyi tesbit etmiş olmakla daima müftehir olacaktır. Mukadderatımızı biribirinize bağladığımız şu güzel dakikada müşterek hayatımızın saadeti namına size bir hâtıra olmak üzere iki cümle tevdi etmek isterim:

1 — Biribirinizin meziyetlerini meydana çıkarıp takdir etmek fırsatlarını arayınız.

2 — Her biriniz ötekinin mânevî kuvvetlerini inkişaf ettirmeğe çalışınız. Size daimî ve muhakkak saadetler temenni eder ve hayat yolunuzun bu nurlu başlangıcını tebrik ederim."

Merasim bitmişti, bunun üzerine davetliler gençlerin ellerini sıkarak tebrik etmiştir. Mm. Grew Vali Muhittin Bey ve refikaları Hanım ile pek samimî surette görüşerek Muhittin Beyin gösterdiği nezaket eserini hiç bir zaman unutamıyacağını söylemiştir.

Muhittin Bey akdin tesçil edildiğini mübeyyin olan maroken kaplı evlenme cüzdanını Mel. Anita Grew'e vermiş ve bundan sonra davetliler Sedat Beye veda ederek dağılmışlardır.

Şehir namına bir hediye

Amerika sefiri M. Grew'in memleketimizden ayrılmak üzere bulunduğu bir sırada kerimesini Türk kanunu medenîsine tevfikan evlendirmesi, sefirin Türkiyeye karşı beslediği muhabbetin pek bariz bir delildir. Muhittin B. memleketimize karşı gösterilen bu muhabbetin bir hatırası olmak üzere yeni evlilere şehir namına Darülâcezede imal edilmiş iki halı hediye etmiştir. Bu halılar Muhiddin Beyin bir mektubu ile nikâhtan biraz sonra sefarethaneye gönderilmiştir. Yarın sefarethanede dinî nikâh aktedilecek ve saat beşte bir resmi kabul ve çay verilecektir. Mr. Robert English refikası ile birlikte balayını geçirmek üzere Ameri kaya gideceklerdir.

Piyango yasağı

(Başı 1 inci sahifede)

müsadere olunacaktır. Celâl Nuri Beyin teklifinin esbabı mucibesinde matbuat kanunu ile gazetelerin ikramiye dağıtmaları ve piyango tertip etmelerinin menedildiğini işaret ederek bilhassa çikolatacıların tertip ettikleri ikramiyelerle çocukları mühim bir israfa alıştırmakta ve sıhhatlerini bozmakta ve onları kumara sevketmekte olduğunu ilâve ile matbuat kanunile esası kabul edilen bu yasağın sair eşyaya da teşmilinin fa ideli bulduğunu ifade etmektedir.

Merhun tütünler

İZMİR, 25 (Milliyet) — Bankalara merhun tütünlerin ucuz alınmak istenmesi üzerine alâkadar tüccarlar vilâyet mezdinde şikâyette bulunmuşlardır.

Japonlar Çin Cephesini Yardılar

(Başı 1 inci sahifede)

le bir plânı teklif edenlerin sulh aleyhinde çalışmakta olduklarını kaydetmektedirler.

Japonya'nın yeni Paris sefiri doktör Haruichi Magamka, dün akşam maverayı Siberya trenile hareket etmiştir.

Yeni Mançuri cümhuriyeti

TOKİO, 25 A.A. — Mukdenden bildirildiğine göre, yeni müstakil Mançuri devletinin icra meclisi, sabık Çin imperatoru da hazır olduğu halde muayyen müddetlerle icraî vazife görecek bir reisinin idaresi altında olarak cümhuriyet rejimini kabule karar vermiştir.

Bir Çin ceneralını öldürdüler

NANKİN, 25 A.A. — Mukdenden bura hariciye nezaretine gelen bir haber, Mançurinin şimalindeki Nonni ırmağı üzerinde Japonlara karşı gösterdiği mukavemetle iştehar eylemiş olan Çinli ceneral Ma - Chan - Chan'nın katlediğini bildirmektedir. Bu haber henüz diğer membalar tarafından teyit edilmemiştir.

Fransa - Japonya

VAŞINGTGON, 25 A.A.— Fransa ile Japonya arasında gizli itilâfların mevcudiyetine dair olarak işaa edilen haberler tekrar deverana başlamıştır.

Birçok gazeteler bu havadisi tekrar etmişler ve âyandan Moses, Japanya'nın Mançuri'yi işgal eylemesini görmekle Fransa'nın memnun olacağını çünkü Mançuri'nin Sovyetleri Mançuri hududunda asker bulundurmağa mecbur edeceğini ve Rusya'nın bu suretle Fransa menafiini tehdit eden noktalarda fazla asker bulunduramıyacağı fikrini izhar eylemiştir.

Muharebe devam adiyor

CHANGHAY, 25 A.A. — Saat 15. Reuter ajansının muhabiri bildiriyor:

Kiang - Wan'da muharebe devam ediyor. Japonlara nazaran Kiang - Wan'ın 3200 metre şimali garbisinde bulunan Miao - Hong - Tchen'de Çin hatları zorlanmıştır. Çin askerlerinin inhizama uğramış oldukları söyleniyor. Miao - Hong - Tchen kasabası, Japon topçusunun bombardımanı tesirile yanmıştır. Binnetice Çinliler Kiang - Wan arasındaki Çin mevzilerini ve civarını bombardıman etmiştir.

Çinliler, geri çekilmeğe saat 11 de başlamıştır. Öğle vaktı Japonlar, 1 kilometre ilerlemişler idi, Japon topçusu da Çinlilerin hattı ricatini kesmeğe çalışıyordu.

Müthiş bir yangır

CHANGHAY, 25 A.A. — Sabah saat 4,15. Chapei'in Japonlar tarafından topa tutulması, kasabada müthiş bir yangın zuhuruna sebebiyet vermiştir. Kasaba, 400 metre murabbaından fazla bir saha dahilinde yanmaktadır.

Dün akşam Japon tayyareleri Changhai - Hankeou yolundaki Lunghwo şimendifer istasiyonunu bombardıman etmişler ve amiral Nomura'nın beyannamelerini atmışlardır. Amiral, bu beyannamelerde Çin kuvvetleri teslim oldukları takdirde kendilerine iyi muamele edileceğini, mukavemet eyledikleri surette kendilerini müthiş bir akibetin beklemekte olduğunu bildirmektedir.

Jeneral Ma'nın katli

NANKİN, 25 A.A. — Hariciye nezaretinin Mukden'den aldığı haberlere göre Mançuri'de Nonni ırmağı üzerinde Japonlara karşı mukavemetile iştihar eylemiş olan jeneral Ma'nın katledilmiş olduğu bildirilmektedir. Maamafih bu haber daha henüz teeyyüt etmemiştir.

Japon kuvvetleri

TOKIO, 25 A.A. — Jeneral Shirakawa'daki Japon kuvvetlerine kumanda etmek üzere Şanghay'a gitmesi muhtemeldir.

Çindeki Japon kuvvetleri yakın bir zamanda üç fırkayı bulacaktır.

Tekzip

Vilâyet makamından: Sonposta gazetesinde cenup hududumuzda Suriyeye silâh kaçırıldığı suretinde bir fıkra intişar eylediği görülmüşsede böyle bir silâh kaçakçılığı vak'asının mevcut olmadığı sureti resmiyede ve katiyede tekzip olunur.

* * *

Bazı yevmî gazetelerde Abdülkadir Kemalinin Halepten tekrar Ankaraya avdet ettiğine dair fıkralar görülmüş ise de Abdülkadirin mahkûmiyeti olmak hasebile avdeti gayri mümkün olduğu gibi bu hususta intişar eden fıkranın gayri vaki bulunduğu anlaşılmakla tekzip olunur.

İzmirde satışlar

(Başı 1 inci sahifede)

tahsisat ayırması mümkün görülmemektedir.

Kalan dosyalar

Gayri mübadiller Takdiri Kıymet Komisyonunun elinde 150 kadar dosya kalmıştır. Bunların tetkiki de 2 - 2,5 ay sürecektir. Ondan sonra Komisyonun bu işleri bitecektir. İleride tevzi edilecek para ve bonoların tevziatı verilmezse, Takdiri Kıymet oKmisyonu dağılacaktır.

Selânikte kalan bedesten

Esbak Selânik Valisi Mitat Pş. zade Ali Haydar Mitat B. pederi tarafından Selânik'te vali iken Sanayi mektebine vakfedilen bedestenin muhtevi olduğu 150 küsur parça dükkânın tahtı tasarrufunda bulunduğunu iddia etmektedir. Ali Haydar B. bu iddiasşnş, bu dükkânların her birine ait tapu senetlerini ibraz ederek isbat etmekte ve şimdi Selânik'te Sanayi Mektebi bulunmadığı için mevkufun aleyh dükkânların da sahibi aslisine ircai lâzım geldiğini ileri sürmektedir. Takdiri Kıymet Komisyonu, tapuları tetkik etmiş, bunların hepsinin altında (bu mal bana ait görünüyorsa da bizim bununla alâkamız yoktur) diye Mitat Pş. nın hatti desti ile yazılmış meşruhata tesadif etmiştir. Komisyon, bunun üzerine Ali Haydar iMtat B. in talebini redde karar vermiştir. Ali Haydar B. Ankara'daki Temyiz Komisyonuna müracaat etmiş, evrak 8 defa buradaki komisyonla Temyiz Komisyonu arasında mekik dokumuş, iki taraf ta noktai nazarlarında israr etmiştir. Mesele şimdi Devlet Şurasının tetkikine intikal etmiştir.

Suriyeye Gidecek olanlar

Tabi olacakları muamele hakkında bir tebliğ

Halep Türk konsolosluğu Suriyede bulunan Türk Tebaasına gazetelerle aşağıdaki tebliği neşretmiştir:

Fransız fevkalâde komiserliği ahiren Fransız mandası altında bulunan Şark arazisinde ikamet eden on beş yaşından efzun ecanibe mahsus olarak hüviyet cüzdanı ihdasına dair bir kararname neşretmişti.

Bu kararname mucibince Suriyede müstemirren veyahut üç aydan ziyade ikamet edecek olan tebaamız Suriyeye muvasalâtlarından itibaren on gün zarfında en yakın bulunan emniyeti umumiyeye, bulunmıyan yerlerde mahalli polis idarelerine müracaat ederek hüviyet cüzdanı talebine dair bir istida vereceklerdir.

İstidalarına 4 » 4 eb'adında başı açık olarak çıkarılmış üç fotograf raptedecekleri gibi emniyeti umumiye ve olmıyan yerlerde bulundukları yerlerde mahalli polis dairelerine atideki malûmatı ifa edeceklerdir. Mahalli vilâdet, san'at, tabiiyeti, aile vaziyeti (Evli veya bekâr olduğu) evli olduğu takdirde zevcesinin isim, yaş ve tabiiyeti, on beş yaşından dun çocukarın ismi, lâkap ve sinleri.

Bu malûmat ayni zamanda emniyeti umumiye veya mahalli polis idareleri tarafından verilecek iki nüsha varaka üzerine dercedilmekle beraber bunların zirleri mukim bulundukları mahalle sekenesinden iki Suriyeli tarafından ziyaretilmek suretiyle tevsik olunacaktır.

Naklihane olunup gidilen mahalde on beş günden fazla ikamet edilecek olursa oraya vusul tarihinden itibaren 48 saat zarfında bulunduğu mahallin emniyeti umumiye veya polis dairesine müracaat ederek hüviyet cüzdanını vize ettirecektir.

Hüviyet cüzdanı ve vesika yerine kaim olup üç seneden üç seneye tebdil olunur. Yalnız aslen Suriyeli olup ta Lausanne muahedesi ahkâmına tevfiken Türkiye lehine hakkı huyarını istimal edenlerin hakkı ikametleri altı ay temdit edilecektir.

Hüviyet cüzdanı itası veya temdidi bir suri lira resim mukabilinde yapılacaktır.

Binaenaleyh anifülarz kararname ahkâmına tevfikan mukin bulunduğunuz mahalde emniyeti umumiye müdüriyeti mevcut ise oraya mevcut değilse mukim bulunduğunuz mahal polis idaresine müracaatınız tavsiye ve şayet bu bapta müşkülâta tesadüf edecek olursanız bunun bertaraf edilmesi esbabına tevessül olunmak üzere konsolosluğumuzun haberdar edilmesi icap eder.

Ceza Muhakemeleri Usulü Kanunu
VASFİ RAŞİT
Bu kıymettar eserin ikinci cildi çıkmıştır. Bu cilt te birinci cilt gibi yirmi formadan mürekkeptir ve fiatı da ha ucuzdur. Eser ince kâğıda basıldığından hacmi de küçülmüştür.
Fiatı (200) kuruştur.

Memlekette

Denizde ölümle Mücadele

Bir kayık fırtınada battı iki kişi boğuldu

İzmirden bildiriliyor: Osman ve İsmail isminde iki kayıkçı pazartesi günü İnciraltı mevkiinden bir kayığa atlamışlar, balık avı için Foça taraflarına açılmışlardır. Fakat akşama doğru sular kararmıya başladığı sırada, hava bozulmuş, korkunç bir fırtına çıkmıştır.

Küçük kayık saatlarca yüksek dalgalar arasında kalmış, iki kayıkçı ölümle mücadeleye başlamıştır. Kayıkçıların denizciliğine ve kuvvetlerine rağmen koca dalgalar kayığı devirmiş, zavallılar dalgalar arasında kaybolmuştur. Batan kayık Kilizmanda denizden çıkarılmış ve zabıtaya haber verilmiştir. Facia kurbanlarından birinin cesedi Çahbaşı sahilinde bulunmuştur.

İzmirde tayyare hissesi kongresi

Türk Tayyare Cemiyeti Reisi Rize meb'usu Fuat Bey İzmirde bulunmaktadır.

Mahsulâtı arziyeden alınmakta olan tayyare hissesi hakkında müzakeratta bulunulmak üzere yedi vilâyet murahhaslarının iştirakile İzmirde bir kongre aktedilecektir. Bu kongrede Fuat Bey de hazır bulunacak ve yeni kararlar ittihaz olunacaktır.

Bir hizmetçi 17 bin lira çalıyordu

Eskişehirin en zengin adamı olarak tanınan Kerim Ağa, (17) bin lira gibi mühim bir servetin elinden gitmesi tehlikesile karşılaşmış, fakat bir tesadüfle kurtulmuştur.

Kerim ağanın Ankarada Fevziye Hanım isminde bir kızı vardır. Kocasile beraber oturur. Yanında da, emniyet ettikleri bir hizmetçileri vardır. Arasıra, ihtiyaç hâsıl oldukça Ankaradan Eskişehire gönderir, en kıymetli ve mahrem dolaplarından eşya ve para aldırarak Ankaraya getirtirlermiş. Geçen gün, yine böyle bir ihtiyaç zuhûr etmiş ve hizmetçi Eskişehire gönderilmiş. Fakat hizmetçi, alınması kendisine tenbih edilen eşyadan başka sandık, sepette para, altın, kâğıt, eşya, ne bulmuşsa almış, bir sandığa doldurmuş ve istasiyona getirterek bağaja vermek istemiş. Sandık (97) kilo gelmiş. Sandığın ağırlığı memurların nazarı dikkatini celbetmiş, aramışlar ve kıymeti (17) bin lira tutan birçok para ve eşya bulmuşlar. Hizmetçi yakalanmıştır.

Yedi kişi bir çadırı bastılar

Adanaya tabi Tuzla nahiyesinin Meletmez köyünde oturan Gumalı ağanın çobanı Ali oğlu İbrahim yedi arkadaşıyle birlikte müsellehan o civarda bulunan Kara Ali oğlu Ahmedin çadırını basarak 200 lirasını gasp ve nikâhlı bulunan 17 yaşındaki kızı Rabiayı alarak kaçmışlardır.

Mütecavizlerden dördü yakalanmış olup diğerleride yakalanmak üzeredirler. Asıl elebaşı İbrahimin kaçırdığı Rabia ile bulunduğu mahal de tesbit edilmiştir.

Hanende kızı neden öldürmüş?

İzmirde Mezarlık başındaki kahvehanelerde hanendelik eden Matmazel Ester'in gece ikametgâhına dönerken sabıkalılardan Hasan tarafından bıçakla arkaşından ağır surette yaralandığını ve kızın memleket hastanesinde vefat ettiğini yazmıştık.

Katil Hasan; Vak'ayı şu suretle anlatmıştır:

— Matmazel Esteri Kâmil efendi isminde birisi bana getirmeği vad etti, on liramı aldı, sonra getirmedi, ben de kendisini takip ettim.

Gece kızla beraber geliyordu. Kendisine ne olacağını sordum.

— Benden haraç mı isteyorsun?

Dedi, aramızda kavga çıktı, boğaz boğaza geldik. Tabancasını çekti, ben de bıçağımı çektim, saldırdım. Kâmil efendi kaçtı, bıçak kıza rast geldi, yaralandı.

Sabık Menemen noteri mahkûm oldu

Menemen sabık noteri Arif Hikmet Beyin zimmet ve kasten harik ikaı maddelerinden İzmirde ağır cezada cereyan etmekte olan muhakemesi neticelenmiştir. Zimmet ve vazifesini ihmal suçlarından üç ay hapsine ve otuz lira para cezasına mahkûmiyetine ve mevkuf kaldığı müddetin mahsubundan cismanî cezasile nakdi ve feri cezalarının teciline ve harik ikaı suçu tebeyyün etmediğinden beraetine karar verilmiştir.

Odacı Hüseyinin kasten harik ikaından ve sirkatten beş sene ağır hapsine ve yakılan binanın kıymeti olan 2008 lirayı da tazmin etmeğe mahkûm olmuştur.

Bugün kar Yağacak!

Anadoluda fırtına geliyor

Limanlara ve vapurlara malûmat verildi

Yeşilköy rasat merkezi dün öğleden sonra liman idaresine şimal şarki istikametinden bir fırtınanın gelmekte olduğunu ve bunun lâzım gelen yerlere bildirilmesini tebliğ etmiştir.

Bunun üzerine Liman idaresi derhal bütün limanlara müstacel telgraf la ve vapurlara telsizle bu fırtınadan kaçınmalarını bildirmiştir. Aldığımız malûmata nazaran, fırtına başlangıcı dün sabah Kayseride olmuştur Bu fırtına bütün Anadolu ve Balkanları yalıyarak geçecektir.

Gene kar

Bugün hava tamamile kapalı olacaktır. Kar yağması çok muhtemel dir.

Ankarada dün sabahtan beri kar yağmaktadır.

Bir vapur oturdu

Gelen malûmata nazaran Marmarada Galata feneri civarında bir Yunan şilebi karaya oturmuştur.

Cerrahii etfal muallimliği

ANKARA, 25 (Telefon) — Darülfünun Tıp fakültesinde münhal bulunan cerrahii etfal muallimliğine müderris muavinlerinden Akif Şakir Bey tayin edilmiştir.

İstanbul Belediyesi ilânları

Eminönü Belediye Dairesinden: Maili inhidam bir vaziyete gelen ve mutasarrıflarının tahkikile tahriren tebligat icrasına intizaren alâhalihi ipkasında mahzuru görülen Çemberlitaş Tavukpazarında Yağlıkçı hanının 14, 15, 16, 17, 18, 19, 20, 21, 22 No. lı odalarile han dahilinde mevcut duvarın tarihi ilândan itibaren (48) saat zarfında mahzuru izale edilmediği takdirde ebniye kanununun maddei mahsusası tatbik edileceği mutasarrıflarına tebligat makamına kaim olmak üzere ilân olunur. (714)

Galata ithalât gümrüğü müdürlüğünden:

Adet	Nev'i	Marka	No	Safi kilo	Cinsi eşya
1	Paket	—	—	50	Donadılış hasır şapka
1	„	6379	964	3, 800	İpek dantelâ
2	„	739,740	71,72	13	Hasır erkek şapkası
1	„	740	72	4	Panama şapka
1	„	80	4	1, 140	Lardolin
1	„	483,952	725,298	1, 300	Katalok

Balâda evsafı yazılı eşya 21-2-932 tarihinden itibaren 20 gün müddetle bilmüzayede satılacaktır. Taliplerin 10-3-932 perşembe günü saat 16 va kadar satış Komisyonuna müracaatları. (618)

TİCARET İŞLERİ UMUM MÜDÜRLÜĞÜNDEN:

30 İkinci Teşrin 330 tarihli kanun hükümlerine göre tescil edilmiş olan İtalyan tabiiyetli (Enter Kontinental nakliyat Şirketi) bu kere müracaatla Türkiyedeki muamelâtını tatil eylediğini bildirmiş olmakla mezkûr şirketle alâkası bulunanların şirkete ve icabında İstanbul mıntakası Ticaret Müdürlüğüne müracaat eylemeleri ilân olunur.

Iran mektupları

İran halısının şöhreti nereden geliyor?

Komşu memlekette seyyar aşiretlerin hayatı pek ziyade dikkate şayandır

TAHRAN, Şubat 932 (Milliyet) — İrandan bahsedilirken hâtıra ilk gelen halısıdır. İran halısının bu şöhreti elbette bey hude değildir. Solmaz renkleri, dokunuşlarındaki hususiyet, bo yalarının sabit oluşu, nakışlarının imtizacı, çeşitlerinin çokluğu bu halılara emsali arasında yüksek bir mevki vermiştir. İranda halı iki kısım halk tarafından dokunur: 1 — Şehir ve köylüler. 2 — Seyyar aşiretler. Şehir ve köylerdeki halıların ek serisini evlerde, aile efradı yetiştirir. Bir kısım halılar da ker hane dedikleri umumî imalâtha nelerde bir şirket veya müteşeb bisin hesabına, muayyen bir üc ret mukabilinde çocuk ve erkek ler tarafından dokunur: Horasan, Azarbaycan, İrakı Acem, Kerman gibi şehirlerde olduğu gibi.. Yalnız Sultanâbatta ima lâthanelerde kadın ve kız çocukları da çalışır. Halı dokuyan aşiretlerden başlıcaları, Bahtiyarî, Afşar, Kaşkaî, Lor, Türkmen Şahseven, aşiretleridir. Aşiretler göçtükleri yerlerde hemen tezgâhlarını kurup çalışmağa başlarlar. Aşiret halıla rının dokuma tarzları, renk, re sim ve nakışları kendilerine mahsus şekildedir. Derhal öteki halılardan tefrik edilir. Bunlar, kendi koyunlarının yünleri ni bükerek halı imalinde kullanırlar. Atkı ve çözgüleri tamamen yündür. Halbuki şehir ve köylerdekilerin atkıları, pamuktur. Halıların eski evsafını kısmen kaybetmelerinin sebebi şudur: Aşiretler, son zamanlara kadar halı imalinde nebatî bo ya kullanırlarmış. Lâkin, gitgi de, anilin boyası kullanmağa başlamışlar. Hükûmet, kimyevî boyayı menetmişse de seyyar aşiretler, her gittikleri yerde anilin boyası tedarik etmeğe mu vaffak oldukları için bu memnuiyet bir işe yaramamış. Aşiretler, bu boyaların hem kullan masını bilmiyor, hem de ucuzu na tama ediyorlarmış. Bu yüzden halıların o eski evsafı kaybolmak tehlikesine maruz kalmış. Maamafih, hâlâ nebatî bo ya kullanan aşiretler vardır. Bunların çıkardıkları halılar ba ha biçilmeyecek bir kıymettedir. Halıların fiatı, malın cinsine ve nefasetine göre değişiyor. İyi bir oda halısı, İranda bizim para ile yüz liraya kadar satın alınabilir. En iyi halılar, Kerman, Kâşan, cenubî Horasan ve Türkmen mallarıdır. Kürdistan, Loristan, İrakı Acem malları arasında ucuz neviden halı bulmak kabildir. Tebrizde olduk çe güzel halılar yapılıyor. Esasen halı ticaretinin siklet merkeziTebriz şehridir. Yukarıda isimlerini saydığım şehirlerde dokunan halıların mühim bir kısmı, Tebrizliler, işbilir, zeki, çalışkan adamlardır. İranda halıdan maada, çok güzel kilimler de yapılır. Çok güzel renkli, yekpare, Kürdistan kilimleri her tarafta aranılan mallardandır. Fiatleri mutedil ve dayanıklı oldukları için halk, bunlara çok rağbet gösterir. İranda dokumacılık san'atı de ilerlemektedir. Dokuma sanayiinin merkezi Yezd şehridir. Kerman, Horasan, Kâşanda iyi kumaşlar dokunur. Avrupa kumaşlarının rekabeti yüzünden İrandaki dokuma sanayii ciddî bir inkişafa mazhar olamıyordu. Son zamanlarda hükûmetin takip ettiği iktısadî siyaset ve memleket sanayiinin himayesi için alman isabetli tedbirler, tesirini göstermiş dokuamcılık ta diğer san'atler meyanında ilerleme yoluna girmiştir. Bilhassa, şimal eyaletlerinden Geylânda ipekçilik gittikçe canlanıyor. İranda ipekçilik birici derecede, Geylânda inkişaf sahası bulmuştur. Bundan sonraki ipekçilik merkezleri sırasile, Mazendran, Horasan ve Kesan'dır. Geylânda ipekçilik, bundan elli sene evveline kadar çok büyük terakki hamleleri atmıştı. Geylân havalisinde arazi sulak olduğundan pirinç zeriyatına da elverişlidir. Yarım asır evvel Ruslar, bu mınta kada yetişen nefis pirinçlerin 1 inci sınıf alıcıları olduğundan halk, yavaş yavaş ipekçiliği bırakarak, risk'i ve çalışması daha az olan çeltik zeriyatına rağbet etmeğe başlamış. Bu suret le Rus ihtilâline kadar, zeriyat günden güne ipekçilik aleyhine genişlemekte imiş. Rusyada Kızıl Ordunun yaptığı inkılâp üzerine vaziyet, tamamile değişmiş. Rusyaya pirinç sevkiyatı devam etmekle beraber, istihsal seneden seneye azalmış, nihayet fiatler, rençberin masrafını koruyamayacak bir dereceye kadar düşmüş. Rusların Kafkasyada ve diğer bazı mıntakalarda, geniş çeltik tarlaları tesis ederek pirinç yetiştirmeğe başlamaları, İran pirinçlerinin sürümünü büsbütün tehdit etmeğe başlaymca bir kısım ahali, gene eski san'atleri olan ipekçiliğe avdet etmeğe başlamışlar. Koza istihsalâtı, şimdi gitgide artmatkadır. Geçen sene, yalnız Geylânın koza mevcudu 600 bin man (*), yani takriben 1,800,000 kiloya baliğ olmuştur. Geylân kozalarının birinci derecede alıcısı Milan'dır. Milandan başka Liyon ve Marsilyaya da ihracat yapılmaktadır. Evvelce, merkez Marsilya iken, beş seneden beri Milân, İran piyasasına hâkim olmuştur.

Gehriz

Tahran civarından geçen yabancılar toprakta yanardağı ağzı gibi 20 - 25 metre mesafe ile açılmış bir takım derin kuyular ve çatlaklar görerek hayrete düşerler. Bu kuyuların ne olduğunu sorduğunuz zaman, deliliniz size kısaca şu cevabı verir:

— Bulara gehriz deller, İranda dorpağı, beyle sularlar.

Biraz daha tamik edince öğrenirsiniz ki orta ve cenubî İranda su az bulunur. Çaylar ve irmaklar araziyi sulamağa kâfi gelmez. Bunun için İranlılar kendilerine mahsus bir usul bulmuşlar: Sulanacak toprağın dağ eteğinde bulunan yüksek bir yerini intihap ederek (made ri çah) dedikleri büyük bir ana kuyu kazıyorlar. Sular, bu kısım arazide çok derindedir. Su bulmak için cenubî İranda bazan 170 - 200 metreye kadar inildiği vakidir. Mader çah açıldıktan sonra, etrafı genişletilerek, suların sızması ve çoğalma sı kolaylaştırılır. Bu suretle, ana kuyudan sulanması icapeden toprak istikametinde tünel kazmağa başlayorlar. Kazılan yerden çıkan toprakları, dışarı atabilmek için bu galerinin 20 - 30 metrede bir ağzını toprak sathına açıyorlar. Toprak, bu menfezlerden harice kolaylıkla dökülüyor. Suların toprakların arasından süzülerek akması böylece teshil edildikten sonra zeriyata başlanıyor. Yalnız toprağın evsafını değiştiren bu sulama ameliyesi, oldukça masraflıdır. Böyle bir suyu elde eden büyük arazi sahipleri, kendileri ne ortaklar tedarik ederek toprağı işletiyor ve ivi varidat temin ediyorlar.

V. N.

(*) İranda man, batman mukabili bir ölçüdür. Tebriz ve Şah (man) ı ismi verilen iki batman vardır. Tebriz man't, 2 kilo 970 gramdır.

Izmir hususî muhasebesi istikraz yapıyor

IZMIR, 25 — Vilâyet Umumî Meclisine, Hususî Muhasebe namına 600 bin lira istikraz yapılması teklif edildi. Bu para köprüye ve diğer mühim nafia işlerine sarfedilecektir. Teklif henüz tetkik ediliyor.

Tarihî Tefrika: 59

Sabatay Zevi

Nakleden: R. N.

Leh yahudileri Sabatay'a neler çektiklerini anlattılar

Sabatay söylenen sözleri bir müddet dinledikten sonra daha fazlasına müsaade etmedi

Muhakkak olan bir şey var sa, girişmiş olduğu bu büyük iş Primo'yu o kadar nüfuz ve tesiri altına almış, onu o kadar meşgul etmişti ki, kendisine dair bize kadar gelen ve rivayet kabilinden kalan malûmattan bu suallere lâyikile cevap bırakmamasıdır. Sabatay Zevi macerası bir gün olup ta nihayet bulduğu, her şey bitti ği zaman "Mesih,, in kâtibi de gençlik zamanının ateşli ve ih tiraslı harekâtından pişman olmuş ki, ortada bir hahamlık alarak bununla iktifa etmiş görüyoruz. Hattâ daha ileri gide rek gene Primo'nun "Mesih,, hareketinde pek candan bir taraftar olan Abraham Kardozü gibi mühim bir şahsiyetin aleyhinde lânet kararı vermiş oldu ğu da görülecektir!..

Fakat bunlar istikbalde ve maceranın nihayet bulacağı günlerde olacak şeylerdir! Şimdiki halde Primo "Mesih,, ten başka kimse ile meşgul değildi. Lehistandan gelen yahudi heyetlerini her suretle ihzar ve ikna ettikten sonra nihayet kendilerine "Mesih,, tarafından kabul edileceklerini tepşir etti.

"Mesih,, in huzuruna giren Lehli yahudiler tıpkı babalarına mülâki olan biçare çocuklar gibi bir vaziyet alarak girmişlerdi. Lehistanda yahudilerin neler çektiklerini acıklı bir lisanla anlattılar. Sabatay bunları dinledi. Fakat Sabatay, çocuklarını çok seven babalardan değildi. Söylenen şeyleri bir müddet dinledikten sonra, daha ziyadesine müsaade etmedi. Söyleceklerini zaten bildiğini kendilerine anlattı. Lehistandaki yahudilerin çektiği ıztıraplara dair şimdiden kâfi derecede söylenmemiş, yazılmamış mı idi?.. "Mesih,, in bu hususta bütün tafsilâta vakıf olduğuna şüphe edilemezdi!.

Sabatay buna dair bir de manzum eser bile yazmıştı.

Lehli yahudilere bunu gösterdi. Kendisinin bildiği şeylerin bir daha tekrar edilmemesini anlattı.

Sabatay Zevi yahudi heyetlerini kabul ettiği bu mülâkatta dinlemekten ziyade söylemeği istiyordu Lehistandaki yahudilerin ıztırabatı etrafında "Mesih,, e arzedilecek şikâyetlere bu suretle bir nihayet verdikten sonra,

Karşısındaki yahudilere sordu:

— Sırtımdaki cübbemle (Tevrat) ın mahfuz bulunduğu bu muhafaza neden kırmızıdır biliyor musunuz?.

Filhakika kırmızı bir cübbe giymiş ve yahudiliğin mukaddes kitabı olan (Tevrat) ı da kırmızı bir muhafaazya sarmıştı. Suale muhatap olanlar hürmetkârane susuyorlar, bunu bizzat "Mesih,, in söylemesini bekliyorlardı. Sabatay kendilerini daha ziyade bekletmedi. İsrail oğullarının en meşhur peygamberlerinden olan "İş'aya,, peygamberin kitabından şu cümleyi okudu:

"İntikam günü benim kalbimdedir. Kurtuluş senesi de geldi!.,,

Karşısındakiler anlamıştı. Doğrusunu söylemek lâzım gelirse, Lehistandan gelen bu yahudiler şimdi kendilerine okunan bu cümlenin manasını anlamak hususunda Sabatay Zeviden daha anlayışlı idiler.

Cevap olarak dediler ki:

— Lehistandaki yahudiler çok ıztırap çekti. Bunlar herkesten izyade kurtuluş gününe hak kazanmış oldular!.

Sabatay kendi ehemmiyetini düşündü. Keza yahudiliğin mukaddes kitabından bir cümle okudu:

Sabatay bunları kazandığına emniyet getirdi. Artık bundan sonra kendilerile daha samimî ve munis olmakta zarar değil, faide vardı. Lehli yahudilere bir çok başka sualler sordu. Onları yanında epice zaman alıkoyarak kendilerile konuştu, iltifat gösterdi. Bunlardan birinin babası maruf bir hahamdı. Onu tanıdığını söyledi, hatırını sordu. Fakat ihtiyar haham hasta idi. Babasına götürmek üzere oğluna hediye verdi.

Bu mülâkat uzadıkça Sabatay Zevi de kendisince müphem olan bütün şeyleri öğreniyordu. Meselâ Lehistanda "Kabal" ile meşgul pek maruf bir adam vardı. Bunun adı Nehemya Kohen olup "Mesih"in artık gelmek üzere olduğunu söyleyen bir kâhin idi. Müthiş bir rüya görmüş, yahudi takviminin 5408 inci senesinde "Mesih" in gök yüzünde başına taç geçirileceğini bu rüyasında kendisine malûm olmuştu. Maamafih Nehemya gök yüzünde gördüğü bu "Mesih" in ismi ne olduğunu söylemiş değildi. Lâkin Sabatay Zevi buna ehemmiyet vermiyordu. Onun için asıl nokta bu değildi. Bu kâhinin yalnız "Mesih" in gelmek üzere olduğunu söylemesi kâfi idi. Ondan sonrası için Sabatay zaten bu adamı kendi tarafına celbedebileceğinden emindi.

Hakikaten nisbeten çok bir zaman geçmemişti ki bir gün Nehemyada diğer bir çok yahudiler gibi Geliboluya geldi, "Mesih" i ziyaret arzusunu izhar etti.

Lehli hey'etlerin âzası müsaade alarak Sabatay Zevinin nezdinden çıkarken, "Mesih" yukarıda zikri geçen ihtiyar hahama verilmek üzere oğluna bir de mektup yazıp verdi. Bu mektupta şöyle deniyordu:

"Sizin intikamınızı yakında alacağım. Size kuvvet ve teselli vereceğim. Bir ana oğluna nasıl kuvvet ve teselli verirse ben de size öyle yapacağım. İntikam günü benim kalbimdedir. Kurtuluş günü de artık gelmiştir.,,

Sabatay Zevi bu satırları yazdıktan sonra altına da imzasını şöyle atarken kendi hakkında pek derin ve sağlam bir itikat ve itimadı vardı:

"Yakup ve İsrailin mabudü tarafından takdis edilmiş Mesih, Davit, bütün dünya yüzündeki hükümdarların fevkine çıkarılmış olan Sabatay Zevi.,,

Bu mektuba ilâve ettiği iki satırla da kendisinin Nehemyayı görmek istediğini yazıyordu.

Lehli hey'etlerin avdeti de başka bir hâdise oldu. Bunlar memleketlerine giderken yolda her durdukları yerde ve her görüştükledi yahudilere "Mesih" ten bahsederek onun hakkında duydukları derin iman ve merbutiyetten hararetli bir lisan kullanmaktan kendilerini alamıyorlardı. Hattâ o kadar ki Lehli hey'etlerin bu seyahati, Sabatay Zevi için ümidin fevkinde bir netice vermiştir denilebilir. "Mesih" in ehemmiyeti bu suretle bir kere daha yayılmış oluyordu.

(Devamı var)

Eskişehir ormanları

Orman amenajman heyetinden yedi kişilik bir grup ilk baharda Eskişehir ormanlarında tetkikata çıkacaktır.

Kahire musikî kongresi

Kahirede bir musiki kongresinin toplanacağı ve kongrede Türk musikisini temsil etmek üzere Rauf Yekta ve Mes'ut Cemil Beylerin gidecekleri malûmdur.

Bazı gazeteler kongrede şark musikisinin ıslahı meselesinin konuşulacağını yazmışlardı. Halbuki bizim öğrendiğimize göre kongrede yalnız Arap musikisinin ıslahı görüşülecektir. Avrupa memleketlerinin yüksek musikişinasları kongreye davet edilmişlerdir.

Rauf Yekta ve Mes'ut Cemil Beyler, kongreye yetişmek üzere martın ilk günlerinden Mısıra hareket edeceklerdir

3 uncü Kolordu ilânları

Kırıkkale için bir dahiliye mütehassısı doktora ihtiyaç vardır. Ayda 170 lira ücret verilecektir. Arzu edenlerin vesikalarile beraber fabrikalar baş hekimliğine müracaatları. (552)

Kozlu Kömür İşleri
Türk Anonim Şirketinden:

Alelâde heyeti umumiye içtimaı:

Şirketimizin 1931 senei hesabiyesine ait alelâde heyeti umumiye içtimaı 31 Mart 1932 tarihine müsadif perşembe günü saat on beşte Ankarada Şirketin merkezi olan Türkiye İş Bankası binasında akdedilecektir.

Ruznamei Müzakerat:

1 — 1931 senesine ait Meclisi İdare ve murakıp raporlarının kıraat ve tasvibi,

2 — 1931 senesi bilânçosunun ve kâruzarar ve faizi muhassas hesaplarının tetkik ve kabulile Meclisi idarenin ve murakıplerin ibrası ve temettüun sureti tevzii.

3 — Meclisi İdare azalarından müddeti hitam bulanların yerine aza intihabı,

4 — 1932 senesi murakıplerinin tayini,

5 — 1932 senei hesabiyesi alelâde heyeti umumiyesine kadar müteber olmak üzre meclisi idare azalarının hakkı huzurlarile 1932 senesi murakıp ücretlerinin tespiti hususlarından ibarettir.

Ticaret kanununa ve esas mukavelenamemize tevfikan sahibi rey olan hissedarlarımızın asaleten veya vekâleten içtimada hazır bulunmaları ve bunlardan hamiline ait hisse sahiplerinin hisselerini lâakal bir hafta evel şirket merkezine tevdi ile mukabilinde rey pusulası almaları lüzumu rica ve ilân olunur.

Meclisi İdare

Maden Kömürü İşleri
Türk Anonim Şirketinden:

Alelâde heyeti umumiye içtimaı:

Şirketimizin 1931 senei hesabiyesine ait alelâde heyeti umumiye içtimaı 31 Mart 1932 tarihine müsadif perşembe günü saat on beşte Ankarada Şirketin merkezi olan Türkiye İş Bankası binasında akdedilecektir.

Ruznamei Müzakerat:

1 — 1931 senesine ait Meclisi İdare ve murakıp raporlarının kıraat ve tasvibi,

2 — 1931 senesi bilânçosunun ve faizi muhassas ve hissei menfaat hesaplarının tetkik ve kabulile Meclisi idarenin ve murakıplerin ibrası ve temettüun sureti tevzii,

3 — Meclisi İdare azalarından müddeti hitam bulanların yerine aza intihabı,

4 — 1932 senesi murakıplerinin tayini,

5 — 1932 senei hesabiyesi alelâde heyeti umumiyesine kadar müteber olmak üzre meclisi idare azalarının hakkı huzurlarile 1932 senesi murakıp ücretlerinin tespiti hususlarından ibarettir.

Ticaret kanununa ve esas mukavelenamemize tevfikan sahibi rey olan hissedarlarımızın asaleten veya vekâleten içtimada hazır bulunmaları ve bunlardan hamiline ait hisse sahiplerinin hisselerini lâakal bir hafta evel şirket merkezine tevdi ile mukabilinde rey pusulası almaları lüzumu rica ve ilân olunur.

Meclisi İdare

MİLLI MAHRUKAT Şirketi Hissedarlarına

Şirketimiz hissedarlar umumî heyetinin adiyen 24 Mart 1932 perşembe günü saat ikide içtimaa daveti kararlaştırılmıştır. 10 veya ondan fazla hisseye malik olan hamillerin toplanma gününden bir hafta evel hisse senetlerini bir Bankaya veya şirket veznesine bırakarak dühuliye varakası almaları ve tayin olunan gün ve saatte şirket merkezine gelmeleri rica olunur.

Ruznamei Müzakerat:

1 — İdare Meclisi ve Murakıp raporlarının okunması,

2 — Bilânço ve hesapların tasdiki ve idare meclisinin ibrası,

3 — Temettü tevzii hakkındaki İdare Meclisi teklifinin kabulü,

4 — İsimlerine kur'a isabet eden idare meclisi azası yerine yeniden intihap icrası,

5 — 1932 senesi için bir murakıp intihabı ve ücretinin tayini,

Meclisi İdare

Dr. Celâl Tevfik

Zührevî ve idrar yolu hastalıkları mütehassısı: Sirkeci, Muradiye caddesi No. 35. Her gün saat 14-18.

BOZ - KOURT Türkiye Umum Sigorta Şirketi

DAVETNAME

"Boz Kurt" Türkiye Umum Sigorta şirketi hissedaranının 1932 senesi Martının 30 uncu çarşamba günü saat 16 da Galatada, Voyvoda caddesinde, Boz Kurt Hanında kâin şirketin merkezi idaresinde sureti adiyede inikat edecek olan heyeti umumiyede hazır bulunmaları rica olunur.

Lâakal 25 hisse senedine malik olan ve heyeti umumiyeye iştirak etmek arzusunda bulunan hissedaran, kanunu Ticaretin 271 inci maddesi mucibince heyeti umumiyenin inkadından nihayet bir hafta evel hisse senetlerini şirket merkezine teslim ve tevdi etmelidirler.

Ruznamei Müzakerat:

1 — Meclisi idare ve murakıp raporlarının kıraatı,

2 — 1931 devrei hesabiyesine ait bilânço ve kâruzarar hesabının tasdiki, Meclisi idarenin ibrası,

3 — Şirket nizamnamei dahilisinin 12 inci maddesine tevfikan müddeti memuriyetleri hitam bulan meclisi idare azasının intihabile 1932 devrei hesabiyesi için bilûmum azalara tahsis kılınacak hakkı huzurun tayini,

4 — Devrei hesabiye zarfında istifa eden Meclisi idare azalarından birinin yerine kaim olmak üzre tayin olunan yeni Meclisi idare azasının sureti kat'iyyede intihabı.

5 — 1932 devrei hesabiyesi için murakıp intihabı ve mumaileyhe ve rilecek ücretin tayini,

6 — Meclisi idare azalarile Müdürlerin şerait ve muhassesatını tayin etmek hususunda Meclisi İdare ye vekâlet ve selâhiyet itası,

7 — Ticaret kanununun 323 üncü maddesine tevfikan şirketle muamelâtı ticariyede bulunabilmek üzre Meclisi İdare azalarına mezuniyet itası,

Meclisi İdare

İktisadi ve Sinaî Tesisat ve İşletme
Türk Anonim Şirketinden:

İLÂN

İktisadî ve Sinaî Tesisat ve İşletme Türk Anonim Şirketinin 1931 senesi muamelâtı hesabiye ve idariyesi hakkında tetkikat ve müzakeratta bulunmak üzre nizamnamei dahilinin 23 üncü ve Ticaret kanununun 261 inci maddelerine tevfikan hissedaranın içtimaa davetine meclisi İdarece karar verilmiş olduğundan yevm ve vakti içtima olarak kararlaştırılan 1932 senesi Martının 27 inci pazar günü öğleden evel saat 10 da hissedaran heyeti umumiyesi Şirketin merkezi idaresi olan Galatada Topçular Caddesinde 118-120 numaralı dairei mahsusasından içtimaa davet olunur.

Ruznamei Müzakerat:

1 — Meclisi İdare ve murakıp raporlarının kıraati,

2 — Hesabatın tasdiki ve Meclisi İdare zimmetinin ibrası ve hesabat neticesi hakkında meclisi idarenin teklifi,

3 — Meclisi İdare azasından müddeti hitam bulan bir azanın yerine aza intihabı.

4 — 1932 senesi için bir murakıp tayini ile tahsisatının tespiti ve bir muavin murakıbın tayini,

5 — Meclisi İdare azasının hakkı huzuru ile umuru şirketi idareye memur edilen azasının ücreti mıkdarlarının tayini,

6—Ticaret kanununun 323 cü maddesine tevfikan şirketle muamelâtı ticariyede bulunmak üzre Meclisi İdare azalarına mezuniyet itası,

Esaleten ve gerek vekâleten lâakal 50 hisse senedini hamil olan hissedaran içtimaı mezkûrda hazır bulunabileceklerdir. Mezkûr içtimada hazır bulunmağı arzu eden hissedaran hamil oldukları hisse senedatını veyahut mezkûr senedatın Bankalara mevdu bulunduğuna mütedair olarak bankalar tarafından ita olunacak ilmuhaberleri yevmi içtimadan lâakal bir hafta evel yani 20 Mart 932 tarihine müsadif Pazar günü akşamına kadar şirketin merkezi idaresine emaneten ve makpuz mukabilinde tevdi etmeğe mecburdurlar.

Meclisi İdare

HEYETİ UMUMİYE DAVETİ

Türkiye İş Bankası Meclisi idaresinden:

Nizamnamei Esasimizin 45 inci maddesine tevfikan Alelâde hissedaran heyeti umumiyesi *27 Mart 1932 pazar günü saat on beşte* Ankarada Bankanın Merkezinde içtima edeceğinden hissedaranı kiramın muayyen gün ve saatte bu içtimada hazır bulunmaları rica olunur.

Nizamnamei Esasinin 49 uncu maddesi mucibince gerek asaleten gerek vekâleten 50 hisseye malik olan hissedaran heyeti umumiyeye iştirak edebilir.

Ancak vekillerin de şahsan hissedar ve sahibi rey olmaları lâzımdır. Hissedaran hamil oldukları hisse senetlerinin miktar ve numaralarını mübeyyin bir cetveli ve mezkûr nizamnamenin 50 inci maddesi hükmüne tebaan hissedarandan birini tevkil suretiyle heyeti umumiyeye iştirak edecek olanlar dahi mevzuubahis cetvelden başka Merkezi İdare ve şubelerimizden alabilecekleri vekâletnameyi yevmi içtimadan bir hafta evvel şubelerimize tevdi eyleyeceklerdir.

Ruznamei Müzakerat Berveçhi âtidir:

1 — Meclisi İdare ve mürakipler raporunun okunması

2 — 1931 senesi bilânçosunun tastiki ve Meclisi İdarenin ibrası,

3 — Temettüün sureti taksimi ve tarihi tevziinin tesbiti.

4 — 1932 senesinde Meclisi İdare azalarına verilecek ücretin tayini.

5 — 1932 senesi mürakiplerinin intihabı.

6 — 1931 senesi mürakiplerine verilecek ücretin tayini.

Emvali Gayri Menkule ve İkrazat Bankası
Türk Anonim Şirketinin

Hissedaran heyeti umumiyesi Martın 28 ine müsadif pazartesi günü saat 14,30 da Galatada Deutsche Orientbank binası dahilinde kâin şirket merkezinde sureti adiyede içtima edeceğinden hissedaranı kiramın yevmi mezkûrda teşrifleri rica olunur.

Ruznamei Müzakerat:

1 — Şirketin 1931 senesi zarfındaki muamelâtına dair Meclisi idare raporunun kıraati,

2 — Bilânço ve murakıp raporunun kıraati,

3 — 1931 senesi hesabat ve bilânçosunun tasdik ve tasvibile senei mezkûre zarfındaki muamelâttan idarenin tebriyesi,

4 — Meclisi idareye aza intihabı,

5 — 1932 senei hesabiyesi için murakıp intihap ve tayini.

6 — Ticaret kanununun 323 üncü maddesine tevfikan şirketle muamelei ticariyede bulunmak üzre meclisi idare azasına mezuniyet itası,

Meclisi İdare

Emtia ve Yol Eşyası Avrupa Anonim Sigorta Kumpanyasından:

Emtia ve Yol eşyası Avrupa Anonim Sigorta kumpanyası hissedaranı heyeti umumiyesi Ticaret kanununun 361 inci maddesine ve nizamnamei dahili ahkâmına tevfikan 28 Mart 1932 pazartesi günü saat on beşte Galatada Büyük Tünel Hanında Şirketin merkezi idaresinde sureti adiyede içtimaa davet edilir.

Ruznamei Müzakerat:

1 — Meclisi İdare raporile 1931 senei maliyesi murakıp raporunun kıraati,

2 — 1931 senei maliyesi hesabatının tasvibi, Meclisi İdare zimmetinin ibrası ve senei maliye neticesi hakkında Meclisin teklifi,

3 — Çıkan meclisi İdare azaları yerine iki azanın intihabı,

4 — Bir murakıp ve bir murakıp vekilinin intihabı ve tahsisatlarının tespiti,

5 — Meclisi idare azalarına verilecek hakkı huzurun tespiti,

6 — Ticaret kanununun 323 üncü maddesi mucibince Meclisi İdare azalarına şirketle muamelâtta bulunmak mezuniyetinin itası,

Lâakal on hisseye sahip olup heyeti umumiye içtimaına iştirak etmek isteyen hissedaran Ticaret kanununun 371 inci maddesine tevfikan hisse senetlerini yevmi içtimadan en az bir hafta evel şirket veznesine tevdi etmelidirler.

Meclisi İdare

Kansızlık, Romatfzma, Saraca, Kemik, Sinir, Damar, verem hastalıklarına, yürümeyen, diş çıkarmayan çocuklara, genç ve ihtiyarlara

HASAN KUVVET ŞURUBU

AMAN NE SANCI! ADETA BIÇAK DARBELERİ GİBİ!

ÇABUK! BİR ALKOK YAKISI

SANCI GEÇTİ OH, NE RAHATLIK!

Bir Alkok yakısı ağrıyı izale eder. Bunun, insanda bir Alkok yakısı - bütün ilaçların hilâfına olarak-bilâ fasıla tesirini icra ve teskin ve tedavi eder. Siz işinizle meşgul olurken o da vazifesini yapar. Göğüs, arka, omuzlar, dizler elhasıl had bir sancı hissedilen yere heman mesamatı çok yeni ve alâ Alkok yakısını tatbik ediniz. Derhal ağrıyı teskin eder. Fakat Alkok ismini hatırınızda tutunuz ve taklitlerden sakınınız. Her eczanede bulunur.

Tükiye Umumi Acentaları: G. & A. BAKER Ltd İSTANBUL Posta Kutusu 468 İstanbul

Yeni, Delikli, ALLCOCK YAKISI
SANCIYI İZALE EDER

OKSİMANTOL
ÖKSÜRÜK ve BOĞAZ HASTALIKLARINA KARŞI

Öksürenlere: Katran HAKKI EKREM

Bayiinizden: Her vakit
"Gui„- "Gui 40 Fin„- "Rex „
Çoraplarile "GEVE „ iç çamaşırlarını ve büyük Fransız marka GASTON VERDIER kadın çoraplarını isteyiniz.

Dr. İHSAN SAMİ
Gonokok Aşısı
Belsoğukluğu ve ihtilâtlarına karşı pek tesirli ve taze aşıdır. Divanyolu Sultan Mahmut türbesi No. 189.

MAMA
Dr. Hakkı Şinasi
Yavrunuzun en sıhhî gıdasıdır.

MAHMUT YESARİ
Bahçemde bir gül açtı!
Büyük roman
Fiatı 150, ciltlisi 175 kr.
Sühulet kütüpanesi

Foto Ferit İbrahim
1 LİRADAN
6 kart postal ve 1 kartonlu fotograf
Diğer fotograf ve boyalı resimleride
% 25 TENZİLÂT
Beyoğlu İstiklâl caddesi No. 48

Gülhane hastanesi üroloji muallimi
Dr. Fuat Kâmil
Avrupa tetkik seyahatinden avdet etmiştir. Telefon 20902.
Adres: Babiâli - Türk Ocağı sıraşı Süreyya bey apartımanı.

Kumbara Sahipleri..
1 mart tarihine kadar tediyatınız yekûnu:
Asgarî
5 Lira
Olmalıdır

Asgarî 5 lira tediyatı olan
Bütün kumbara sahipleri
2500 lira mükâfatlı
1 nisan kur'asına iştirak edecektir
Türkiye İş Bankası

BURSA CER, TENVİR VE KUVVEI MUHARRİKE T. A. ŞİRKETİNDEN:

Hissedaran 1932 senesi Martının yirmi yedinci pazar günü saat 17 de Bursada Şirketin merkezi idaresinde sureti adiyede inikat edecek olan HEYETİ UMUMİYE içtimaına davet olunurlar.

Ruznamei müzakerat:

1 — İdare Meclisi raporunun kıraati,

2 — Murakıp raporunun kıraati,

3 — 1931 senei hesabiyesi bilânçosu ile ve kâr ve zarar hesabının kabul ve tasdiki ve meclisi idarenin ibrası,

4 — Meclisi idareye aza intihabı,

5 — Meclisi İdare azalarının hak kı huzurlarının tespiti,

6 — 1932 hesap devresi için murakıp intihabı ve aidatının tespiti,

7 — Ticaret kanununun 323 ve 324 üncü maddelerinde müsarrah müsaadatın İdare meclisi azalarına verilmesi hususunda Meclisi İdareye selâhiyet itası.

İdare Meclisi namına
mürahhas Aza
G. HANS

Şark Merkez Ecza Türk Anonim Şirketi
Davet ilânı

Ticaret kanununun 361 inci maddesile nizamnamei Dahilisinin ahkâmı mahsusalarına tevfikan Şark Merkez Ecza Türk Anonim Şirketi hissedaran heyeti umumiyesi bervechiati ruznamei müzakeratta münderiç mevat hakkında icrayi müzakere zımnında 30 Mart 1932 çarşamba günü saat 11,30 da Şirketin Horasanciyan hanında kâin merkezi idaresinde sureti adiyede akdi içtimaa davet olunur.

Ruznamei Müzakerat:

1 — 1931 senesi 1 Kânunsani ilâ 31 Kânunevvel faaliyetine dair Meclisi İdare ve murakıp raporlarının kıraati,

2 — 1931 senesinin 31 Kânunevvel tarihinde aktedilen hesabatın (bilânço, kâr ve zarar hesabı ve mevcudat) tasdiki ve Meclisi İdarenin ibrası,

3 — Meclisi İdareye aza intihabı,

4 — 1932 senesi için murakıbın tayini ile mumaileyhe verilecek ücretin tespiti,

5 — 1932 senesinde Meclisi İdare azalarına verilecek ücreti huzur mıktarının tayini ve tespiti,

6 — Şirketin idarei umumiyesinin tedviri ile mükellef umumî müdüre verilecek ücret ve tahsisatın tespiti hususunda Meclisi İdareye selâhiyet itası,

7 — Meclisi İdare azalarına şirketle muamelei ticariyede bulunmaları hakkında selâhiyet itası,

Lâakal yirmibeş hisse senedine sahip olup işbu içtimada hazır bulunmağı arzu eden hissedaran malik oldukları hisse senedatını yahut müessesatı maliye tarafından muta vesikaları Ticaret kanununun 371 inci maddesi mucibince yevmi içtimadan lâakal bir hafta evvel şirketin merkezi idaresine tevdi eylemeleri lâzımdır.

Meclisi İdare

Sarıyer Malmüdürlüğünden:

250 lira kıymeti muhammeneli yeni mahallede bağlar sokak atik 1 cedit 10 No. lı Kostiden metrûk hanenin mülkiyeti 28-2-932 pazar saat 14 te ihale edilmek üzere müzayede ye konulmuştur. Taliplerin % 7,5 teminat akçesile memuriyetimize müracaatları. (520)

Ecnebî memleketlere giden tüccar ve seyyahlara
Banka kommerçiyale İTALYANA
Sermayesi 700,000,000
(İhtiyat akçesi: 580,000,000 Liret)
Travellers (Seyyahin çekleri) satar
Liret, frank, İngiliz lirası veya doları frank olarak satılan bu çekler sayesinde nereye gitseniz paranızı kemali emniyetle taşır ve her zaman isterseniz dünyanın her tarafında, şehirde, otellerde, vapurlarda trenlerde bu çekleri en küçük tediyat için nakit makamında kolaylıkla istimal edebilirsiniz. Travellers çekleri hakikî sahibinden başka kimsenin kullanamayacağı bir şekilde tertip ve ihtas edilmiştir.

Avrupanın en mükemmel alım satım merkezi
ve 13 ilâ 20 mart 1932 de devam edecek olan
Viyana Beynelmilel Sergisini
ziyaret ediniz. 8 ilâ 12 Mart azimet ve 13 ilâ 26 Mart avdet için biletler fevkalâde tenzilâtlıdır. Tafsilât Avusturya sefarethanesinden alınabilir. İştirak kartları ve tenzilâtlı biletler almak için umumî mümessilleri Galatasarayda "NATA" seyahat acentasına müracaat.
Telefon Beyoğlu 4914

Devlet Demiryolları idaresi ilânları

İdaremiz için pazarlıkla satın alınacak bakır yer altı kablosu, tarihli damga, soba için ateş tuglası, kurşun boru, kanape ve pencere kolonu ve saire gibi muhtelifülcins 26 kalem malzemenin pazarlığı 29-2-32 tarihine müsadif pazartesi günü icra kılınacktır. Pazarlığa arzolunan malzemenin müfredat listesi mağaza dahiline asılmıştır.

Taliplerin yevmi mezkûrda saat 9 dan 11,30 kadar mağazada isbati vücut etmeleri ve tahriren fiat vermeleri ilân olunur. (710)

Kayseri Millî İktisat
TÜRK ANONİM ŞİRKETİNDEN:

Hissedarana ayrı ayrı tebliğ edildiği üzre şirketimizin 1931 senesi heyeti umumiyesinin 20 Mart 932 tarihine müsadif Pazar günü saat on üçte Kayseri Ticaret Odası salonunda akdi mukarrer olduğu ilân ve ruznamei müzakerat zirde derc olunur.

1 — Meclisi İdare ve murakıp raporlarının okunması

2 — 931 senesi bilânçosunun tasdik ve meclisi idarenin ibrası,

3 — Temettüun sureti taksim ve tarihi tevziinin tespiti,

4 — Müddeti hitam bulan dört azalık için intihap icrası.

MİLLİYET MATBAASI

İstanbul beşinci icra memurluğundan: Mahcuz ve paraya çevrilmesine karar verilen Avize, Çini soba ma boru, kanape, ve sair eşya 2-3-932 tarihine müsadif çarşamba günü saat 10 dan itibaren Bakırköyünde Taş han caddesinde 21 No. lu hane önünde açık arttırma ile satılacağından talip olanların mahallinde hazır bulunacak memuruna müracaatları ilân olunur.

İstanbul ikinci icra memurluğundan: Bir alacağın temini istifası için merhun ve mahcuz olup açık arttırma ile paraya çevrilmesi mukarrer olan biri üç büyük taşlı pırlanta yüzük ve diğeri on büyük ve oniki küçük pırlanta taşlıBüroş şeh ri Martın üçüncü perşembe günü saat 14 raddelerinde Sandal Bedesteni mücevherat şubesinde satılacağından talip olanların yevm ve saati mezkûrda mahallinde bulunacak memuruna müracaatları ilân olunur.

İstanbul mahkemei asliye birinci ticaret dairesinden: Mahkemece iflâsının açılmasına karar verilmiş olan Beyoğlunda Tepebaşında Perapalas karşısında 14 numeroda antikacı ve halıcı Sabitay Hayım efendinin alacaklarile akdeyledikleri konkordato berayi tetkik mahkememize tevdi kılınmış ve emri tetkikatın 3-3-932 tarihine müadif perşembe günü saat 10,30 da icrası mukarrer bulunmuş olduğundan bu bapta alâkadar olanların yevm ve saati mezkûrda mahkemede hazır bu-

Beyoğlu ikinci sulh hukuk hâkimliğinden: Abdülaziz bey, Melahat, Fatma, Nadire ve Mahişe hanımlarla Ali Himmet bey ve sairenin şayan tahtı tasarruflarında bulunan Fındıklıda Molla Çelebi mahallesinde atik Ayaspaşa cedit Molla bayırı sokağında atik 19 ve cedit 27 ila 30 No. lı bir tarafı saray arkası sokağı, bir tarafı Namıkpaşa verasesi elyövm Muammer bey hane vebahçesi ve bir tarafı Molla bayırı sokağı ve bir tarafı Bahçevan çıkmazı ve Fedayi çıkmazı iken elyövm Muammer bey hane ve bahçesi ve bir tarafı Molla bayırı sokağı ve bir tarafı Bahçevan çıkmazı ve Fedayi çıkmazı iken elyövm kuşat edilen yeni tarikle mahdut olup sabıkan 4093 metro murabbaı 78 santimetro murabbaı iken bedeliyece yola giden kısımdan mütebaki ve safi 3703 metro murabbaı 58 santimetro murabbaı arsa izalei şuyu zımnında satılığa çıkarılmıştır. İkinci artırmanın neticesinde tamamına 25000 lira ile hissedar talip olara kihalesi icra kılınmış ise de bedeli müzayedeyi 5 gün zarfında teslim vezne etmediklerinden ihale fesh olunarak 20 gün müddetle yeniden ikinci artırma suretile müzayedeye devam olunmasına karar verilmiştir. İşbu arsanın Saray arkası sokağı tarafındaki 160 metro murabbaı 72 santimetro murabbaı mahalli yukarda zikr edilen yola gitmiş kısım meyanında dahil isede henüz yola gitme muamelesi hakkındaki merasim belediyece icra edilmemiştir: Yani 160 kûsur metro murabbaının 3703 metro murabbaı 58 santimetro murabbaından hariçtir. 1 — Arsanın kıymeti muhammenesi 62960 lira 86 kuruştur. Şu hisapla beher metro murabbaına 17 lira takdir edilmiştir. 2 — Şart name herkesin görebileceği vaziyette, satış memuru nezdindeki 931-172 No. lu dosyadır. 3 — Tapuca müseccel ve gayri müseccel hak sahipleri tarihi ilândan itibaren müzayedesi gününe kadar mahkemeye müracaatla haklarını tesbit ettirmeleri lâzımdır. Aksi takdirde gayri müseccel hak sahipleri bedeli müzayedenin paylaşmasında hariç tutulacaktır. 4 — Müzayedeye iştirak edebilmek için kıymeti muhammenesi üzerinden yüzde 7,5 pey akçesi vermek lâzımdır. 5 — Gayrı menkûl mezkûr 20 gün zarfında yani 17-3-932 perşembe günü saat 15 ten 16 ya kadar Beyoğlu sulh mahkemesi baş kitabet odasında artırması icra olunacak. ve en fazla bedel veren zatın üzerinde bırakılacaktır.

GÜNEŞ SİGORTA
Türk Anonim Şirketi

Hissedaran efendiler 1932 senesi Martının 31 inci perşembe günü saat 15 de şirketin İstanbulda Cermanya Hanında 4 üncü katında kâin idarei merkeziyesinde sureti adiyede içtima edecek olan heyeti umumiyeye davet olunurlar.

Ruznamei müzakerat:

1 — Meclisi İdare raporunun kıraati,

2 — Murakıpler raporunun kıraati,

3 — 1931 devrei hesabiyesine ait bilânço ve kâru zarar hesabının tasdiki ve geçen devrei hesabiye zarfında ifayı vazife eden Meclisi idare azalarının ibrası,

4 — 1932 devrei hesabiyesi için Meclisi idare azalarının intihabı,

5 — Meclisi idare azalarına mahsus hakkı huzurun tespiti ve azayı mezkûre meyanında şirketin müdiriyeti umumiyesini deruhte eden zata verilecek tahsisatın takdir ve tayini zımnında Meclise selâhiyet itası,

6 — 1932 senei hesabiyesi için murakıplerin tayini ve ücretlerinin tespit,

7 — Ticaret kanununun 323 üncü maddesi mucibince şirketimizle icrayı muamele hususunda Meclisi idare azalarına mezuniyet ve selâhiyet itası,

Gerek esaleten ve gerek vekâleten şirketin lâakal on beş hisse senedine malik olan hissedaran efendiler hamil oldukları senedatı içtima tarihinden lâakal on gün evvel şirketin merkezi idaresine tevdi etmek suretile heyet umumiyeye iştirak hakkını haizdirler.

Hali Tasfiyede
Türkiyede Ticaret ve Sanayi ve Ziraat Şirketi Milliyesi
Davetiye

Hissedaran hali tasfiyede bulunan Şirketi Milliyenin 29 Mart 1932 tarihine müsadif salı günü saat 10,30 da Şirketin Taksimde Vilide Çeşme caddesinde Kâin Merkezi idaresinde alelâde inikat edecek olan heyeti umumiyesine davet olunurlar.

Şirket nizamnamei esaisinin 3 inci maddesi hükmüne nazaren lâakal 25 hisseye malik olan ve hisselerini atiyüzzikir müddet zarfında depozito eylediklerini alelüsul isbat eden hissedaran işbu heyete bizzat iştirak veya heyeti mezkûre azasından birini tevkil hakkını haizdirler.

Ruznamei Müzakerat:

1 — Tasfiye memurlarile murakıp raporları ve 31 Kânunevvel 931 tarihindeki hesabat,

2 — Tasfiye memurlarının tebriyei zimmeti,

Hisse senedatı muvakkat ilmühberleri heyetin yevmi inikadından nihayet bir hafta evel, İstanbulda Şirket Merkezi İdaresine, Osmanlı Bankasına, Selânik Bankasına, Paris'te Paris ve Felemenk Bankasına depozito edilmesi lâzımdendir.

Tasfiye memurları

İst. 8 inci İcrasından: Bir deynin temini istifası için tahtı hacze alınıp paraya çevrilmesi takarrur eden Beyoğlu Tepe başı Dandriyaşa pasajında Yorgi Burgis efendinin lokanta ve birahanesinde mevcut 8 masa, 1 ayna ve 10 sandalya 28-2-932 tarihine müsadif pazar günü saat 12-14 paraya çevrileceğinden taliplerin mezkûr günde mahallinde hazır bulunacak memuruna müracaatları ilân olunur.

İstanbul İkinci Ticaret mahkemesinden: Ankarada at pazarında Çukur handa tiftikçi Karakollukçu oğlu Hamdi beyin Yeni Kayıseri Ümit Nakliyatı umumiye şirketine rehnettiği 41 balye tiftiğin tutarı olan bedel ve navlun ve saireden dolayı medyun olduğu 574 lira bir kuruşun tesviyesi deynedilmemesi üzerine 3 Mart 932 perşembe günü taktiri kıymet muamelesi icra kılındıktan sonra bermucibi talep 10 Mart perşembe günü sabah saat 9,30 da mezkûr tiftiklerin bilcümle masarifi alana ait olmak üzere bulunduğu mahalde piyasa üzerinden paraya çevrilmesi hususuna karar verilmiş olduğundan tarihi ilândan itibaren 3 üç gün zarfında dain huzuru mahkemeye celpedilmek suretile itiraz edilmediği taktirde müttehaz kararın iktisabı katiyet edeceğ borçlunun malumu olmak üzere ilân olunur.

İstanbul 4 üncü icra dairesinden: Temamına 27844 lira kıymet takdir edilen İstanbulda Esirpazarında atik Ali Paşa mahallesinin Esirpazarı caddesi ve Mahmut Paşa ve Atik Medrese sokaklarına nazır atik, 2. 25, 23, 2, 2 mükerrer, 2 mükerrer, 29 mükerrer, 29 mükerrer,29 mükerrer, 27, 29, 3 cedit 2, 4, 6, 8, 10, 12, 16, 3, 14 ve 7 numerolarle murakkam yedi bap dükân ve bir bap hane ve bir bap furunun kadimen tevsi intikalli berber gediğinden munkalip atik 23 numerolu mahallinin RUBU ve 25 ve 27 ve 29 ve üç defa mükerrer 29 numerolu mahallerinin kezalik rubu ve 2 ve üç defa mükerrer 2 ve 3 numerolarla murakkam mahallerinin nısfı hisesinin dokuz hise itibarile üç hisesi 10 mart 932 tarihinde şartnames divanhaneye talik edilerek 28 mart 932 tarihinde musadif pazartesi günü saat 14 ten 16 ya kadar İstanbul dördüncü icra dairesinde açık artırma suretile satılacaktır. Müterakim vergi, belediye, vakıf icaresi müşteriye aittir. Artırmaya iştirak edenlerden yüzde 7 teminat akçesi alınır. İcra ve iflâs kanununun 19 üncü maddesine tevfiken hakları tapu sicillerile sabit olmayan ipotekli alacaklılar ile diğer alâkadaranın ve irtifak hakkı sahiplerinin bu haklarını ve hususile faiz ve mesarife dair olan iddialarını ilân tarihinden itibaren yirm gün içinde evraki müspitelerile lâzımdır. Aks takdirde hakları tapu sicillerile sabit olmayanlar satış bedelinin paylaşmasından hariç kalırlar. Alâkadarların işbu maddei kanuniye ahkâmına güre haraket etmeleri ve fazla malûmat almak isteyenlerin 931-700 dosiye numerosu ile memuriyetimize müracaat-

beri du: — Aldırma canım.. Elbet Belkis sine seyre

lâmlaştılar. Adnan Beyin yanındakini takdim