ÇARŞAMBA
24 ŞUBAT 1932
7 nci sene, No. 2169
NUSHASI 5 KURUŞTUR

Milliyet

Sahip ve Başmuharriri
Siirt Meb'usu MAHMUT
Umumî Neşriyat ve Yazı Müdürü
ETEM İZZET

Japonlar yeni ve ağır bir hezimete uğradılar!

İran Yolu Açılıyor

Gerek Türkiye, gerek Iran iktısadiyatına yardım edecek olan transit yolunun inşası ihale edildi

Biz İran ile hudut ihtilâfını halletmekle yalnız hudut emniyetimizi biraz daha kuvvetlendirmiş olmadık; bu hareketin en büyük neticesi; bundan böyle şarktaki komşumuzla daha samimî, daha dostane münasebetler tesisi imkânını bulmaktır. İran ile sıkı bir dostluk ve samimî bir politika yolundan münasebata girişmek bize yalnız siyasî cepheden değil, iktısadî cepheden de faydalı olabilir. Hemen ilâve edelim ki, böyle bir politikadan siyaset cephesinden olsun, iktisat cephesinden olsun, bizden ziyade fayda görecek olanlar, İranlılardır.

Milletlerin biribirlerini iyi tanımalarının, bilhassa bu milletleri idare edenlerin tanışmalarının lüzumunu, ehemmiyetini, faydasını her zaman tekrar ediyoruz.

İranda bir tetkik seyahatinden avdet eden Mahmut Celâl Bey arkadaşımız, bize temin ediyor ki, Tevfik Rüştü Beyin İran seyahati, orada haklı veya haksız, bizim aleyhimizde birikmiş infiallerin, şüphelerin, yanlış kanaatlerin dağılmasına sebep oldu. Onların yerine bir nevi emniyet ve dostluk havası geldi.

Milletlerin münasebatında, bilhassa komşu devletlerin politikasında zaman zaman hissedilen gerginlik, ekseriya çok küçük sebep ve infiallerin neticesidir. İran ile hudutlarımız tabii bir hale girince iyi münasebet ve iyi komşuluk kapıları da derhal açıldı.

İstiklâl harbinden sonra Yunanistanla aramızda senelerce süren ihtilâfın küçük sebeplerini hep biliyoruz. Ortadan bu maniler kaldırılınca milletler biribirlerine samimî ve kalbî ellerini uzattılar.

Teceddüt ve ıslahat yoluna girmiş olan İran hükûmeti, içtimaî ve iktısadî sahalarda büyük işler yapmak kararındadır. Bu devletin başıda kudretli bir reis mevcuttur. Onun bu mesaisinde muvaffak olması; yalnız İran milletinin kurtulması demek değildir. Medenî ve insanî fikirlerin karanlık bir muhitte galebesidir. Unutmamalı ki İran, koyu bir taassup ve cehalet havasının tazyiki altındadır. İnkılâp fikirlerini yürütmek istiyen şah ve ıslahatçılar, en ziyade bu cepheden müşkülâta uğramaktadır. İnkılâp yolunda ayni merhaleleri aşmış, ayni ıztırap ve müşkülâtı görmüş olan Türkler, bu sebeple İranın muvaffakıyetine yalnız manen değil, filen ve maddeten yardım etmeyi medenî ve insanî bir vazife sayarlar.

Vaktile Türkiye ile İran arasındaki ticarî ve iktısadî münasebat, çok ileri idi. Bugün ise asgarî bir dereceye inmiştir.

Bugün her mülâhazadan üstün olarak iktısadî zaruretler; bu sukutun sebeplerini araştırmak mecburiyetini bize yükletiyor. Kaybettiklerimizi nasıl telâfi edeceğiz? Şurası muhakkak ki İran ile Türkiye arasında iktısadî ve ticarî münasebetlerin artması, her iki tarafı da ayni derecede müstefit eder. Bizim oraya gönderecek birçok mallarımız var, buna mukabil İrandan alabileceğimiz şeyler de mevcuttur. Fakat en mühim olarak Trabzona müntehi transit yolunun açılmasıdır. İranlılar, bu yolu kendi hudutlarına kadar yapmışlardır. Şimdi biz, huduttan Tah... yapacağız. Bunun için de devlet bütçesinden tahsisat ayrılmış ve hattâ inşaat ihale edilmiştir.

Binaenaleyh inşaatın sür'atle intacı meselesine ehemmiyet verilmelidir. Bu öyle bir masraftır ki, maddî semeresini der hal verir. Kırk beş günde sevkedilebilen bir malı, dört günde sevketmek imkânını temin eden bir yolun, verim derecesi kolaylıkla hesap edilebilir. Yeni yol üzerinde uyanacak olan tabiî hareket ve faaliyet; her halde civar halkının refahına çok hizmet edecektir. Bu yol, öyle bir mıntakadan geçecek ki, onun halkı bugün işsiz, güçsüz, ve muztarip, mukadderata intizar vaziyetinde bulunuyorlar.

İran transit yolunun açılması, yalnız geçtiği mıntaka halkının refahını temin edecek değildir. Sahile dökülen İranın ihracat emteasını, satış merkezlerine sevk ve nakil etmekte lâzımdır. Bundan Seyrisefainin, işsiz kalan millî Türk vapurlarının edeceği istifade de ayrıdır.

Bu zamanda en iyi teşebbüs ve politika; halka refah veren, memleketin hareketsiz kalmış makinelerini işleten, elhasıl memleketin iş hacmini genişleten şeylerdir. İran transit yolu, o mahiyette bir teşebbüstür.

Siirt Meb'usu
MAHMUT

Fırka grupu Dün toplandı

İçtimada Dehiliye vekili izahat verdi

ANKARA, 23 (A.A.) — C. H. Fırkası grupu bugün saat 15 de Tekirdağı meb'usu Cemil Beyin riyasetinde mutat içtimaını akdetmiştir. Manisa meb'usu Refik Şevket Beyin takriben 10 ay evvelinden bugüne kadar Ankarada tahaddüs eden hırsızlık vak'aları ve bu vak'alar failleri hakkındaki sual takririne Dahiliye Vekili Şükrü Kaya Bey mütecasirlerin kâmilen derdest edilerek mahkemeye tevdi edildikleri cevabını vermiş ve bu cevap kâfi görülerek celseye nihayet verilmiştir.

Uşak'tan da Şeker geliyor

Son vaziyet hakkında İktısat vekilinin gazetemize beyanatını son haberlerimizde okuyunuz.

Çin sularında askerî nakliyat

Çinliler Japon sağ cenahını bozdular

Japonların ikinci taarruzları da azîm zayiatla tardedildi

CHANGHAI, 23 A.A. — Japonlar piyade kuvvetlerini himaye eden duman perdesinin yardımiyle Kaiang Wan'a karşı çok şiddetli bir taarruz yapmışlardır.

(Devamı 5 inci sahifede)

Sabık Kıral vapurdan, rıhtımdan ve Ayasofyadan çıkıyor..

Ispanya sabık kralı dün geldi ve şehri gezdi

Sabık kral saraya da giderek Duc de Toledo namına kart bıraktı

Kral nereleri gezdi, ne düşündü, neler söyledi?

Sabık İspanya kralı 13 üncü Alfons, dün sabah refakatinde Duç de Miranda bulunduğu halde, Theophile Gautier vapuru ile şehrimize gelmiştir. Vapur pek erken rıhtıma yanaşmış, sabık kral güneş doğmadan evvel kalkarak soğuğun şiddetine rağmen güverteden İstanbul'un tulûunu seyretmiştir. Kral, mütenekki

(Devamı 5 inci sahifede)

Gazi Hz.

Reisicümhur Hz. dün Dolmabahçe sarayındaki dairelerinde meşgul olmuşlar ve bir tarafa çıkmamışlardır.

* * *

Reisicümhur Hz. dün gece Elhamra sinemasını teşrif buyurmuşlar ve Kongre eğleniyor filmini seyretmişlerdir.

Hitler de Namzetliğini Ilân etti

Ve dün sabahtan itibaren Alman vatandaşı oldu

BERLİN, 23 A.A. — Hitler, Almanya riyaseti cumhur makamına namzetliğini koymuştur.

Alman tabiiyetine girdi

BERLİN, 23 A.A. — Hitler, bu sabahtan itibaren Alman vatandaşı olmuştur. Berlin'deki Kaiserhorf otelinde bulunmakta olan müfrit milliyetperverler merkezinde reislerinin bu babahtan Brunswick devletinin nasyonalist - sosyalist olan Dahiliye nazırı tarafından Brunswick teknik mektebi halk terbiyesi müderrisliğine tayin edilmiş olduğu ve bu tayinin mumaileyhin hukuken Alman tabiiyetini iktisap eylemesi neticesini tevlit etmekte bulunduğu beyan edilmekte idi.

HİTLER

Binaenaleyh müfrit milliyetperverler reisinin, reisicumhurluğa resmen namzetliğini koymasına hiçbir mâni yoktur. Esasen müfrit milliyetperver meb'uslardan M. Goebbels,

(Devamı 5 inci sahifede)

M. Fokas İstifa etti

İstifasının geri alınması için nezdinde teşebbüste bulunulacak

Muhtelit Mübadele komisyonu Yunan murahhas heyeti ikinci murahhası M.Fokas vazifesinden istifa etmiştir. M. Fokas uzun müddet Yunan murahhas heyeti riyasetini vekâleten idare etmiştir. Ahiren bu vazifeye M. Sakelaropoulos'un tayini, M. Fokas için bir izzeti nefis meselesi teşkil ettiği haber verilmektedir. Bununla beraber istifasını geri alması için M. Fokas nezdinde teşebbüste bulunulmaktadır.

M. FOKAS

Brezilyada kahve okadar boldur ki kömür yerine lokomotiflerde yakılıyor. Halbuki bize okkasını 160 kuruşa satıyorlar!

Kahve ihtikârı yapanlar da tesbit edildi!

Şeker ihtikârı tetkik ediliyor, kahveciler Müddeiumumiliğe verildi

Petrol ve benzin işlerinde de ihtikâr yapıldığı iddiası vardır!

Ticaret müdürlüğü yapılan neşriyat üzerine kahve fiatlerindeki yükselmenin gayri tabiî olduğunu ve bu yükseltilmenin altı kahve tüccarı tarafından yapıldığını tesbit etmiştir.

Ticaret müdürlüğü bu hareketi yapan altı kahve tüccarının hareketlerini İktısadiyatı koruma kanununa müzeyyel 1931 numaralı kanunun birinci maddesine temas eder vaziyette gördüğünden, kendilerini Cümhuriyet müddei umumiliğine tevdi etmiştir.

Verilen malûmata nazaran, bu altı kahve taciri şunlardır: Meroyanos, Bassean, Salem, Amar, Andryadis ve Asea efendiler. Bu suretle kahve fiatlerindeki ihtikâr da Tica-

(Devamı 2 inci sahifede)

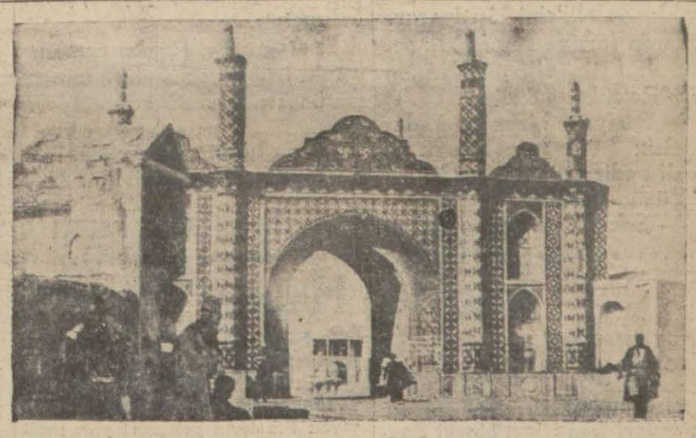

Tahrandan bir intiba: Hazreti Abdülâzim kapısı

Iran'dan haber!

Fermanfermalar.. kime denir ve ilk bakışta bu dost memlekette ne görürüz?

Milliyet, İranı Türklere tanıtacak tetkikatını bugünden itibaren neşre başlıyor

[İranda tetkik seyahatine çıkan bir arkadaşımız, komşu ve dost memleket ahvaline dair aldığı çok şayanı dikkat malûmatı, "Milliyet"e mektup halinde yazıp göndereceğini vaadetmişti. Arkadaşımızın mektuplarını bugünden itibaren sırasile neşrediyoruz:]

TAHRAN, şubat 932 (Milliyet) — Tahranda bir seyyah için merak edilecek pek çok şeyler bulunabilir. Ben bunlar arasında en şayanı dikkat olarak İranın mülki idare vaziyeti ile nüfus kesafetini, halkın yaşayışını ziraat ve sanayi itibarile bulunduğu mevkii, başlıca tetkik mevzuu olarak seçtim.

(Devamı 2 inci sahifede)

Tepeköyündeki çöküntü ve heyelândan intibalar: Yıkılma tehlikesinde kalan evler, çöken evlerin arkadan görünüşü, ev sahipleri eşya taşıyorlar, fakir bir aile çökmekte olan evinin kiremitlerini toplıyor.... (Yazısı iç sahifemizde).

Zeytindağı

—22—

Başka bir suvare

Kudüste çok kalmıştık. Şimdi Lübnan dağlarına ve Beruta gidiyoruz.

İçim deniz için yanıyor. Hiç bir zaman mavi sudan bu kadar uzaklaşmamıştım . Kudüs, haham, papas ve hoca karışık, kuru ve somurtkan bir şehirdir. Berutun bize o kadar metholunan serbest sosyetesi ve Lübnan kızları hepimizin gözlerimizde tütüyor.

Şimendiferle Lübnan hudutlarına girdiğimiz zaman, yeşil koruların ve zengin villâların mes'ut görünüşü altında Suriye açlığını gördük. Atılmış portakal kabukları üstüne üşüşen şiş karınlı çocuklar, ekmek artığı kemiren iskelet kadınlar, ilk defa burada bize cephe gerisinin ıstırabını haber verdi: Bir tarafı alabildiğine boş çöl, bir tarafı alabildiğine boş deniz, ikisinin arasında dar ve uzun bir dehliz, ve bu dehlizin üst ucunda bir ordu var ki Halebi, Hamayı, Humusu, Gerek ve Havranı yiyor; buğday yetiştirmiyen Lübnan ve Berut aç, Kudüs yarı açtır.

Berutun önündeki deniz, sonsuz bir su çölü idi. Bu esmer ve elemli şehir, abluka zindanı içinde hapsedilmiş olanların en zahmet çekenidir.

— Bu sefer, diyorardı; Berut mükemmel bir suvare yapıyor. (Ve kulağımıza eğilerek) kimbilir ne sıcak kadınlar göreceğiz?

Kumandan kendi evine, biz Bassul ateline yerleştik. Gemisiz rıhtımın rahat ve ferah traçalarında akşam üstü arap sazı çalıyor, ılık bir rüzgâr sarı yollu ipek entarilerin yırtmaçlarını sallıyor ve daha ılık bir zevk havası, hamam gibi ilikleri rimize işliyor.

Geç vakit suvarenin verileceği konağa gittik. Bütün bağırlardan arap gırtlağının yumuşak yalelli'sini işitiyoruz. Yollarda sarı ve zayıf halk selâma duruyor. Bir gün Erkânı Harp Reisi bana dedi ki:

— Suriyede bizim ne kadar temelsiz olduğumuzun en iyi misali nedir bilir misiniz?

Yüzüne baktım:

— Sekiz yaşında çocuğun korkudan bana selâm verişi!

Ağır ve baharatlı Suriye büfesi, en iyi meyvalar, ve sert Zahle rakısından Ren şarabına kadar bin türlü içki, ve hepsi güler yüzlü Hıristiyan ve Müslüman Berut halkı: Bunlardan başka türlü levantenler, Beyoğlu Türk, Ermeni ve Rum kadınlarının başka türlü frenkleşmişleri, arap boğazında dalgalanan Galata fransızcası ve Parisli artistlerin turnelerinden kalma vodvil esprileri!

İçki ve zevk su gibi akıyor. Kanaldan, kumdan ve Kudüs taşından gelmiş olanların sert siniri çözülür gibi yumuşamaktadır.

Ortalık ağarırken, bir arkadaşımla, yorgun ve bezgin konağı terkettik. Otele gitmek için iç sokaklardan dolaşmak lâzımdı.

Bir aralık irkilip durdum. Bir kuyunun içinden gibi, o kadar derin, bir ruhun içinden gibi, o kadar muztarip, bir inilti dalgası geliyor.

Sokak inlemektedir. Büsbütün aç, bir parça ağaç kışırı ve bir kuru portakal kabuğu bile bulamıyan, karınları barsaklarının içine karışmış, sürüne sürüne kaldırım üstüne çıkan insan iskeletlerinin son inildemesini dinliyoruz.

Yanımdan bir çöp arabası geçti. Kenarından bir kol sarktığını gördüm. Belediye ölü ve muhtezır topluyordu. Gün doğmadan sokağı susturmak lâzımdı.

Süprüntü maşası ve ölüm, yan yana, Berutun hazin sabah tuvaletini yapıyorlar.

İçkiyi, kadın gülüşünü, elektiği, bütün Berutu ve harbi kusmak istiyordum.

Ölmekte olanların katili olan bir adam gibi, beni tutacak olan kolun ne taraftan uzanacağını düşünerek, şaşkın, dura kalmıştım.

Yatağıma girdiğim zaman, içimin üzüntüsünü, elimi karnıma basarak, dindirmek istiyordum.

Bana harbin açık yüzü, işte o Berut fecrinde göründü.

Falih RIFKI

HARİCÎ HABERLER

Eransız Kabinesi

Beyannamesini okudu, Cenevre heyeti seçildi

PARİS, 23 A.A. — Kabinenin beyannamesi, mebusan meclisinde M. Tardieu ve âyan meclisinde M. Reynaud tarafından okunmuştur.

Metni şudur:

Biz, zamanı itibariyle mahdut ve fakat bazı aksamı ile istikbale hâkim olması mümkün bir vazifeyi ifaya davet edildik. Filvaki iki nevi beynelmilel müzakere icra edilmektedir. Bunlardan birincisi, tamirat ve borçlar tediyatına, ikincisi de teslihatın tahdidine müteallik bulunmaktadır. Biz bu noktalarda, haricî siyaseti her iki meclisin de tasvibinden fariğ olmamış olduğu eski kabine ile mütesanittir. Tamirat meselesinde Fransız tezi uzun uzadıya mütalealar dermeyanını istilzam etmemektedir. Bu tez, yalnız ihtiyarî olarak müzakere edilmiş mukavelenamelerin tadiline müsaittir. Fakat imzaların inkârını reddeder.

Teslihatın tahdidine gelince; Cenevrede Fransız heyeti tarafından tevdi edilmiş olan proje Cemiyeti Akvamın salâhiyetinin takviyesini, beynelmilel bir kuvvet ihdasını, mütekabil muavenet ve taarruz silâhlarının memnuiyeti veya beynelmilelleştirilmesi suretiyle sulhün tensikını natıktır.

Beyannamede ondan sonra hükûmetin, dağılmadan evvel bütçenin kabulünü meclislerden istiyeceği beyan olunmaktadır. Beyanname, meb'usların intihabına müteallik olup meb'usanca kabul edilmiş olan intihabata ait ıslahat kanunu lâyihasının âyan meclisine tevdi edilmiş olduğu zikredilmektedir.

Beyanname, hükûmetin Fransada iktısadî buhrana ve işsizliğe çaresaz olmak için bütün mesaisini sarfetmek azminde olduğunu beyan etmekle hitam bulmaktadır.

Cenevre'ye gidecek heyet

PARİS, 23 A.A. — Cenevre'deki yeni Fransız murahhas heyetini atideki tarzda yeniden teşkil eyleyen kararname, reisicumhur M. Doumer tarafından imza edilmiştir:

Reis M. André Tardieu
İkinci reisi M. Paul Boncour
Murahhaslar MM. Fabry, Reynaud, Pietri, Dumout, Dumesnil ve M. Gignoux.
Muavin murahhaslar MM. Massigli, Moysset ve M. Aubert.

Başvekil M. Tardieu, terki teslihat konferansının önümüzdeki çarşamba günü öğleden sonra içtima edecek olan umumî komisyonun ilk celsesine iştirak eylemek niyetindedir.

Triptyque Rejimi

Pariste toplanan konferansa iştirak ettik

PARİS, 23 A.A. — Triptyque rejimi ile gümrükten geçme karnesi rejiminin faaliyetine ait teferrüatı halletmeğe memur olan beynelmilel gümrük konferansı Champs - Elysées caddesinde kâin binada toplanmıştır.

Atide ismi zikrolunan memleketlerin gümrük idareleri birer mümessil göndermişler idi:

Arjantin, Belçika, Brezilya, Canada, Estonya, Fenlandiya, Fransa, İngiltere, Macaristan, İrlanda, İtalya, Litvanya, Fas, Meksika, İran, Lehistan, Romanya, İsveç, İsviçre, Çekoslovakya ve Türkiye.

Beynelmilel turizm merkezi meclisinin reisi M. Edmond Claix, ittifak ile konferans reisliğine intihap olunmuştur.

Konferans, gümrükten geçme karnesi için esas itibarile iki nümune kabul etmiştir. Bunlardan biri pasavanlı, diğeri pasavansızdır.

Bu iki nümunenin ihzarı bir encümene havale olunmuştur. Belçikalıların herhangi bir memlekette müddeti temdit edilen bir karnenin bütün memleketlerde muteber addedilmesi suretindeki teklifleri kabul edilmiştir.

Fransız gümrük idaresinin turizm karnelerinin otomatik bir surette tanzimine müteallik olan teklifi kabul ve hali hazırda bu ciheti şimdiki kanunlarma tevfikan mer'iyet mevkiine koyabilecek olan bütün memleketlere tavsiye edilmiştir.

Celselere bugün Fransız otomobil - klüpte devam olunacaktır.

Saksonya kralının cenaze merasimi

DERESTE, 23 (A.A.) — Saksonya Kralının tabutunun kliseye nakil merasiminde çok kesif bir halk kütlesi hazır bulunmuştur. Halkın kesafetinden iki kadın nefesleri tıkanmak suretile ölmüşler de birçok insanlar da şiddetli baygınlıklar geçirmişlerdir. Sıhhî muavenet noktaları yüzden fazla insanın tedavisine yetişmiştir. Havanın soğuk ve yağmurlu olmasına rağmen sokaklar halk kütlelerile simsiyah bir hale gelmiştir.

Binlerce kişi tabutun önünden geçit resmi yapmıştır.

Demiryolu faciaları

VARŞOVA, 23 (A.A.) — Lowiez civarındaki bir demiryolu geçidinden geçmekte olan Varşova - Dantzing, sür'at katarı geçitte tesadüf ettiği bir otobüsü ezmiş, 10 kişinin ölümüne ve 17 kişinin yaralanmasına sebep olmuştur.

İngiliz Filosu

İtalyan limanlarını ziyaret edecek

ROMA, 23 A.A. — Akdenizdeki İngiliz filosunun 6 martta Napoliye icra edeceği ziyaret münasebetile fil hakika her sene İtalyan salarına İngiliz gemilerinin gelmekte olduğu ve fakat bu seneki manevraların vüsat ve şümulünün bir mislini bulmak için ta 1900 tarihine kadar rücu etmek icap edeceği beyan olunmaktadır. İngiliz filosu, o tarihte İngiltere kralının İtalya kralını ziyareti münasebetile tekmil olarak gelmişti.

1904 de ise Napoli'yi Fransız filosu ziyaret eylemiş idi.

İngiliz filosunun yakında icra edeceği ziyaret, bizzarure İtalyan filosunun Maltayı ziyaret etmesini intaç eyliyecektir.

Almanya'da biraya karşı boykotaj

BERLİN, 23 (A.A.) — Bira üzerine konulan verginin tenkisine ait müzakereye bugün hükûmet komisyonu ile biracılar birliği arasında başlanılmışsa da neticesiz kalmıştır. Yarın tekrar müzakereye devam edilecektir.

İspirtolu meşrubat satan müessesse patronlarının mensup oldukları komünist birliği tarafından verilen boykotaj kararı Berlin havalisinde bugün meriyet mevkiine girmektedir.

Italya'da zelzele

ROMA, 23 (A.A.) — Evvelisi gece saat 23 te Piza ve Lucques'de kuvvetli gürültülerle müterafik iki zelzele sadamesi hissedilmiştir. Bilhassa bu sıralarda sinemalarda bulunan halk arasında müthiş bir panik olmuştur.

Papa'nın Türkiye'deki vekili

VATİKAN, 23 (A.A.) — Türkiye hükûmeti nezdindeki Papa vekili Monsenyör Magotti Papa tarafından kabul edilmiştir.

Berlin'de "Washington„ isimli istasyon

BERLİN, 23 (A.A.) — Belediye meclisi, Brême ve Hambourg'tan Berlin'e gelen Amerikalıların en fazla çıktıkları demiryolu mevkiine Washington mevkifi: ismini vermeği kararlaştırmıştır. Mevkifin isim koyma merasimi bu sabah yapılmıştır.

Fransız intihabatı

PARİS, 23 (A.A.) — Matbuatta intişar eden haberler hilâfına, teşrii intihabat tarihi henüz hükûmetçe tesbit olunmamıştır.

SON DAKİKA

Şeker işine dair İktısat vekilinin beyanatı

Uşak'tan şehrimize 500 vagon şeker geliyor

ANKARA, 23 (Telefon) — İktısat Vekili Mustafa Şeref Bey şeker fabrikası mümessillerile vâsi temaslarından aldığı neticeler ve şeker fiatleri hakkında gazetemize âtideki beyanatta bulunmuştur:

— İstanbulda şeker fiatinin yükseleceği hususunda bir endişe hâsıl olmuştur. Bu endişe Alpullu eşker fabrikası tarafından elde mevcut bir kısım toz şekerin Trakya ihtiyacı için muhafaza edilmesi düşüncesile İstanbulda satışa arzedilmemesinden ileri gelmiştir. Bugün Uşak ve Alpullu fabrikalarında 900 vagonu mütecaviz şeker bulunmaktadır. Millî fabrikalar mümessillerinin hükûmetle vâki temasları neticesinde elde mevcut istokun fiatinde hiç tahavvül yapılmaksızın her isteyene arzı takarrür etmiştir. Uaşk fabrikası Sif İstanbul olmak üzere normal şekerin 100 kiloluk çuvalını 34,50 liraya satacak, Alpullu fabrikası da fabrikada ve İstanbulda mevcut ayni neviden 70 vagon şekeri her isteyenin emrine amade bulunduracaktır. Zaten yeni kontenjan listesinde şekerin idhalât nisbeti geniş mikyasta tutulmuş olduğundan şeker ihtiyacı itibarile hiç bir sıkıntı vuku bulmayacaktır. Binaenaleyh fiatlerin yükseleceği vâhimesinden ileri gelen endişe yukarıda söylenen tedbirler neticesi olarak tamamen nâbehmal kalmıştır .

Küp şekere gelince; Alpullu fabrikasında ve memleket dahilinde 350 vagona yakın stok şeker vardır. Ayni zamanda gümrüğe 127 vagon toz şeker ile 214 vagon kup şeker gelmiştir. Binaenaleyh bu nevi şekerler üzerinde zaten bir tereffü ihtimali yoktur. Millî fabrikaların toz şeker mikdarı ise şöyle tesbit olunmuştur:

Uşak fabrikasında; (500), Alpullu fabrikasında 50, İstanbul mağazasında 20.

Uşak fabrikası İstanbula şimdiye kadar şeker göndermiyordu. Yani onun satış sahası İstanbul değildi. Fakat işmdi İstanbul piyasasına da 500 vagon şeker arzedecektir.

Maarif vekili bugün geliyor

ANKARA, 23 (Telefonla) — Maarif Vekili bu akşamki trenle İstanbula hareket etmiştir.

C. Merkez bankasının hisse senetlerinin ikinci taksiti

ANKARA, 23 (Telefonla) — Şubat nihayetinde istifası icap eden Cümhuriyet Merkez bankası hisse senetlerinin ikinci taksiti olan mütebaki yüzde otuzun bir haziranda ve üçüncü taksit olan diğer yüzde otuzun da 933 haziranında istifası Heyeti Vekilede takarrür etmiştir.

Ankarada bir sarhoş zabıta memurunu ağır surette yaraladı

ANKARA, 23 (Telefonla) — Dün gece Hacıbayram karakolunda bir sarhoş bir polisi ağır surette yaralamıştır. Fail çimento fabrikasında elektrikçi Reşattır. Reşat kendisini merkeze getiren komiser muavini Necip Efendinin tabancasını belinden almağa muvaffak olarak kendisini nezarethaneye koyan polis memuru Eyüp Efendiye hücum etmiş ve yaralamıştır. Eyüp Efendinin yarası ağırdır.

Türk vatandaşlarının iştigal edecekleri sanatlar kanunu

ANKARA, 23 (Telefonla) — Bugün Hariciye encümeni Siirt Meb'usu Mahmut Beyin riyasetinde toplanarak Türkiyede ecnebi tebaa tarafından icrası yasak san'atlar hakkındaki kanun lâyihasını müzakere etmiştir. Encümen lâyihanın ismini "münhasıran Türk vatandaşlarının iştigal edecekleri san'atler kanun lâyihası" şeklinde tadil etmiş ve kanunun neşri tarihinde memnu san'atlar ile müteveggil olan ecnebilerin mezkûr san'atleri üç ay zarfında terketmeğe mecbur olacaklarına dair maddedeki müddeti de bir seneye iblâğ etmiştir. Lâyiha yarın Adliye encümenine tevdi edilecek ve oradan heyeti umumiyeye gelecektir. Bu mühim lâyihanın yakında heyeti umumiyede müzakere ve kanuniyet kesbetmesine intizar olunabilir.

Izmirde 16 yerinden yaralanan şoför dün öldü

İZMİR, 23 (Milliyet) — İki gün evvel Karşıyakada meçhul iki şahıs tarafından 16 yerinden yaralanan şoför Nuri Efendi öldü. Cenazesi, bugün, bütün İzmirdeki şoförlerin iştirakile kaldırılmıştır. Katiller henüz yakalanamamışlardır.

Türk mimarisi hakkında Pariste konferanslar verildi

PARİS, 23 (A.A.) — İstrazburg edebiyat fakültesi ve İstanbul Darülfünunu profesörlerinden, İstanbul Fransız enstitüsü direktörü M. Albert Gabriel Pariste güzel san'atler sergisinde ve asarı atika enstitüsünde Türk mimarisi hakkında bir kaç konferans vermiştir. Profesör bu mimarinin orijinal mahiyetini tebarüz ettirerek başlıca Türk âbidelerinin fotoğraflarını göstermiştir. Bu izahat ve resimler görenlerin ve dinleyenlerin hayret ve takdirlerini celbetmiştir. Konferanslarda büyük bir kalabalık bulunuyordu. Fransanın Ankara sefiri Kont de Chambron da

Iran'dan Haber

(Başı 1 inci sahifede)

Fermanfermalar

Evvelâ mülki taksimatından işe başlayalım. İran ülkesi birinci derecede umumi valiliklere ayrılmıştır. Umumi valiler, "Fermanferma" diye anılırlar. Küçük vilâyetlere gelince buraların en büyük âmiri "hâkim nişin" denilen valilerdir. Ferfanfermalar, salâhiyet itibarile valilerin çok fevkindedir. Her vilâyet, muhtelit «Bölük» lere, «Bölük» ler, "Mahal" lere taksim edilmiştir.

Mulkiye memurları bölük merkezlerinde "Naibiilhükûme", «Mahal» merkezlerinde Zabit ve Mübaşir, köylerde de Kethüda ismini alır.

Başlıca idare merkezleri 29 dur.

İranın umumî nüfusu pek kat'î olarak tesbit edilemez. Cemiyeti Akvamın kabul ettiği nüfus miktarı 10 milyon 26 bin kişiden ibarettir. Bunu hakikate en yakın rakam olarak kabul edebiliriz.

Din sınıfları

Bu nüfusu din taksimatı noktasından tetkik edelim: İran ehalisinden (9) milyonu şii, 900 bini sünnî, 80 bini Ermeni ve Nasturî, 36 bini Yahudi ve 10,000 i Zerdişt din ve mezheplerine mensuptur.

İranda nüfus araziye nazaran çok dağınık ve azdır. Nüfusun en kesif olduğu yerler Hazer sahili ile garbi İrandır.

Düşünmeli ki umumî mesahası 1,681,000 kilometre murabbama baliğ olan İranda kilometre m. başına yalnız (2) nüfus isabet eder. Loristan, Faristan, Huzistan, İsfehan, Yest, Horasan eyaletlerinde nüfus kesafeti k. m. başına 7 - 8 dir.

Azerbaycan, Loristan, Germanşah vilâyetlerile diğer garp vilâyetlerinde nüfus k. m. başına 10 - 14 e kadar yükselir.

Tutulan bir istatistiğe nazaran İranda kadın nüfusu erkekten azdır. 100 erkeğe ancak 80 kadın isabet etmektedir.

Umumî nüfusun % 45 ini İraniler, % 35 ini Türkler, yüzde 15 ini Kürtler ve Bahtiyariler, yüzde 4 ünü Araplar, yüzde birini de diğer milletler teşkil eder.

Ahali

İranda üç kısım ehali vardır: Meskûn, yarı meskûn, göçebe...

Fars ismini alan İranilerle Türklerin büyük bir kısmı, Araplarla Kürtlerin pek az kısmı meskûndur.

Kürtlerin büyük bir kısmı ile Türklerin bir kısmı ve dağlarda yaşayan Farsların pek azı yarı meskûnlar arasında sayılabilir.

Bahtiyariler, Lorlar, Mamasan Büluciler, Türkmenler, Kaşkaîler ve Arapların bir kısmı tamamen göçebe halinde yaşarlar.

Şehirliler nüfusun ancak sekizde biri derecesindedir. Halkın yarısını köylü ve bedevî, sekizde üçünü de göçebeler teşkil eder.

Farslar İranın ortasındaki alçak sahada mütekâsif bir haldedirler. Eski İran bakayasından Pars - Girdenilen Zerdiştiler Yest havalisine yerleşmişlerdir.

Ârilerin mesken oldukları mahaller, Keylân, Kazvin, Tahran, Kum, Sultanabat, Keşan, Isfehan, Yest, Şiraz ve Kirman şehirleridir.

Türkler ve Turaniler Azerbaycan, Horasan, Esterâbat, Hemedan ve Kazvin eyaletlerinde ekseriyettedirler. Bilâkis Tahran ve Mazendiranda ekalliyet teşkil ederler.

Şehirler

İranda yüz kadar büyük küçük şehir vardır. Bütün şehirlerin nüfusu, umumî nüfusun % 12 sini tecavüz etmez. Büyük şehirlerden bazılarının takribî nüfuslarını yazıyorum:

Tahran 210,000, Tebriz 180,000 İsfahan 80,000, Hemedan 70,000, Meşhet 70,000, Kermanşah 60,000, Reşt 50,000, Yest 45,000, Kazvin, Kerman, Keşan, Hoy (40) bin, Şiraz, Kum, Sultanabat, Bercent 30 bin, Pehlevî (Enzeli) Şehrut 10,000.

Zirai vaziyete gelince: İranın % 20 sini dağlık ve mer'alık, % 50 sini çöl ve ancak % 30 unu kabili zer arazi teşkil eder.

Meskûn yerlerde her nevi ziraat, bağ ve bahçe işleri yapılır. Şimali garbî İran vilâyetlerile Horasanda çok miktarda buğday ve arpa yetişir. Dağlık mıntakalarda, bilhassa Azerbaycanın iska edilmeyen mahallerinde çavdar, Hazer sahili ile Şiraz ve Isfehanda külliyetli pirinç istihsal edilir. Mazendiran, Geylân, Yest taraflarında şeker kamışı çıkar. Horasanda pancar, Mazendıran, Horasan, Kum, Isfehan, ve Rumyede pamuk ekilir. Kürdistan, Rumye, Hazer vilâyetlerinde Türk tütünleri, ne yakın evsafta tütün yetiştirilir. Şiraz, Keşan, Isfahan, Kum havalisinde tümbeki çıkar. Şiraz, Şösterde afyon istihsal edilir. Horasan, Girman, Isfahan, Şiraz, Tebriz, Şazvinde nefis üzümler yetiştiren mebzul bağlar vardır.

Şiraz, şarapçılık ve gülyağcılığın merkezidir.

Hazer sahillerinde portakal ve limonluklara, Reşt ile Kazvin arasında zeytinliklere tesadüf edersiniz.

Basra körfezi ve Umnan denizi sahillerinde hurma ağaçları görürsünüz.

Umman sahillerinden dahile doğru gidildikçe pek zenğin mer'alar karşınıza çıkar.

Zatgros silsilesinin eteklerindeki büyük meşe ormanları ehemmiyetli birer servet membaıdır.

Elebruz silsilesinin Hazer denizine müteveccih yamaçları gürgen, kayın, meşe, kavak, kestane, karaağaç, ve dut ormanları ile örtülüdür.

Bu küçük izahatımdan da anlaşılır ki İran, geniş bir çölden ibaret değildir. Orada bütün şark ülkeleri gibi herşeyden birer parça bir şey bulursunuz. Gelecek mektubumda İranın malî vaziyetinden bahsedeceğim.

Kahve ihtikârı yapanlar

(Başı 1 inci sahifede)

ret müdürlüğü tarafından tesbit edilmiş oluyor. Malûm olduğu üzere, kahve fiatleri iki ay evvel 90 - 95 kuruş arasında iken şimdi 145 - 160 kuruş arasında satılmaktadır.

Şeker ihtikârı Tetkik ediliyor

Şeker ihtikârı olup olmadığını tetkik eden komisyon dün iki içtima yapmıştır.

Aldığımız malûmata nazaran, komisyon öğleden evvel yaptığı ilk içtimada Ticaret müdürlüğünün verdiği raporu ve bilhassa Alpullu şeker şirketine ait olan kısmı tetkik etmiştir. Ticaret müdürlüğü raporun bir kısmında: Alpullu şeker şirketinin Müdüriyetin tavassutuna mu kabil resmen 36 liradan şeker vereceğini tahriren bildirdiğini, şekerli mamulât müesseseleri müracaat ettiği zaman bundan sarfı nazar ederek yüksek fiat istediğini kaydetmektedir.

Komisyon bu meseleye ait vesaik istediğinden, Müdiriyet bazı şekercileri davet etmiş ve bu işe ait vesaikle beraber yapılan bir mukavelenameyi de göndermiştir.

Komisyonun öğleden sonra yaptığı içtimada bu vesaik ile bazı cihetler de tetkik edilmiş ve bundan sonra komisyon azası tahkikat için piyasaya çıkmışlardır. Aldığımız malûmata göre, şeker ithalât tacirlerinin şubat zarfındaki ithalâtının tesbiti için gümrük idaresinin malûmatına müracaat edilmiştir.

Komisyonun tetkikatı bugün de devam edecektir.

Şekere azamî fiat mı konacak?

ANKARA, 23 — Hükûmet şeker meselesi hakkında tetkikat yapmaktadır. Şekere azamî bir fiat tayin edilmesi ihtimalinden bahsediliyor. Her halde bu hususta ihtikâra meydan verilmiyecektir.

Belediye de tetkikat yaptı

Şeker ihtikârı meselesi hakkında belediye iktisat işleri müdürlüğü de tetkikat yapmış ve bu husustaki raporunu makama vermiştir.

Benzin ve petrolda da ihtikâr var mı?

Son zamanlarda benzin ve petrol fiatleri de yükselmiştir. Yapılan tetkikata nazaran bunların menşe ve mahreçlerinde hiç bir tereffü yokken kontenjanı müteakip fiatler burada yükseltilmiştir. Halbuki bu nevi ithalât listelerde hiç eksiltilmemiş ve memleketin ihtiyacı nisbetinde ithalâta müsaade edilmiştir.

Buna rağmen petrolun toptan satışı 17 kuruş iken bugün 19 a ve benzin 21 e iken 24 e çıkarılmıştır. Hiç bir sebep yokken fiatlerin bu tarzda yükseltilmesi ancak ihtikârla tavsif edilmekte ve bazı tröstler ittiham olunmaktadır. Bittabi ticaret müdürlüğü gaz ve benzin meselesini de tetkik etmek vaziyetinde bulunacaktır. Diğer taraftan belediye bazı perakendecilerin son zamanlarda benzin fiati üzerinde ihtikâr yaptıklarını ve fiatler 20 kuruştan 26 kuruşa çıkarttıklarını tesbit etmiş ve alâkadar bazı kimseler mahkemeye

İtalyada bir buçuk metre kar var

NAPOLİ, 23 (A.A.) — Pouilles havalisinde pek fazla kar yağmakta olduğu bildirilmektedir. Yağan karların irtifaı bir buçuk metreye yükselmiştir. Bütün münakalât tatil edilmiştir. Binlerce amele yolların açılması için çalışmaktadır.

Fransadaki vergi tahsilâtı

PARİS, 23 (A.A.) — Kânunusani zarfında vergi tahsilâtı 3,545,937 franga baliğ olmuş ve bu suretle 1931 senesinin ayni ayı zarfındaki tahsilâttan 520,656,000 frank noksan olarak istifa edilen mikdar bütçe tahminatından 698,908,000 frank ksik tezahür eylemiştir. 1931 - 32 senesinin ilk 10 ayları için tahassül eyleyen yekûn bütçe tahminatı üzerinden 471 milyon ve geçen seneni ayni ayları zarfındaki mikdardan 1 milyar 871 milyon noksan olarak tesis edilmiş bulunmaktadır.

Fatsa'da bir inhidam

FASTA (Milliyet) — Şehrin yegâne iskelesi bakımsızlıktan kısmen yıkılmış ve üzerinde bulunan on, on beş şahıs denize dökülmüş ise de nüfusça zayiat yoktur.

Perii sulh: — *(Çin ve Japon kavgacılara harbi göstererek) Aman*

Vapurcular Ankara'ya heyet gönderiyorlar!

Ekonomi

İki senelik ihracat ve idhalâtımız nedir?

Ihracat ofisi bir bülten neşretti

İhracat ofisi 1930 ve 931 seneleri zarfındaki ithalât ve ihracatımızın tam bir bültenini neşretmiştir.

1930 - 931 Senelerinde muhtelif memleketlere yaptığımız ithalât ve ihracatı mukayese etmesi itibarile bu istatistiki neşrediyoruz:

Ecnebi Memleketler	İthalât (T.L.) 1930	1931
Almanya	27.676.267	27.048.541
Belçika	8.681.113	8.123.010
Bulgaristan	663.054	703.244
Çekoslovakya	7564.414	5.952.271
Fransa	15.469.804	12.287.611
Holanda	3.660.935	2.869.970
İngiltere	16.524.531	14.361.401
İspanya	193.596	287.918
İsveç	2.753.953	2.118.497
İsviçre	1.393.740	1.183.166
İtalya	20.377.518	18.450.042
Romanya	2.492.491	1.447.260
Rusya	10.590.359	7.243.236
Suriye	1.876.888	1.251.001
Mısır	2.606.743	2.665.061
Amerika	6.094.370	4.117.612
Yugoslavya	386.525	356.668
Yunanistan	467.533	277.515
D. M.	18.379.869	15.415869
	147.553.703	126.659.893

Ecnebi memleketler İhracat (T.L.)	1930	1931
Almanya	19.838.183	13.649.042
Belçika	4.406.399	3.624.618
Bulgaristan	779.532	994.153
Çekoslovakya	1.143.009	3.063.359
Fransa	18.457.379	12.156.188
Holanda	5.557.795	5.010.130
İngiltere	13.521.107	10.850.161
İspanya	917.276	2.325.294
İsveç	1.191.119	464.046
İsviçre	78.399	144.921
İtalya	32.010.583	30.752.262
Romanya	1.220.364	1.082.986
Rusya	7.331.547	4.688.045
Suriye	5.334.287	4.638.664
Mısır	6.105.466	4.520.880
Amerika	18.005.683	12.678.299
Yugoslavya	163.151	254.083
Yunanistan	11.350.405	10.059.771
D. M.	13.342.687	6.318.005
	151.454.371	127.274.807

Balkanlarda yapılacak tütün tetkikatı

Ticaret odası tütün encümeni bugün bir içtima yapacaktır. Millî tütün kredi müesseseleri müdürlerinin de iştirak edeceği bu içtimada Oda Ticaret şubesi müdürü Müderris Hakkı Nezihi Beyin Yunanistan ve Bulgaristanda şark tütünleri için yapacağı tetkik seyahati etrafında görüşülecektir.

Ünifiye birden bire düştü

Son günlerde mütemadiyen yükselmekte olan Ünifiye fiatleri dün borsada anî ve büyük bir sukuta uğramıştır.

İki gün evvel 56,75 ten muamele gören Ünifiye dün borsada 50 den açılmıştı. Ünifiye bir müddet bu fiati muhafaza etmiş ve bundan sonra 47,75 e kadar düşmüştür.

Ünifiyedeki bu tahavvülâtın Amerika borsalarındaki tahavvülâttan ileri geldiği anlaşılmaktadır.

Ecnebi şirketler tütün alıyorlar

Bu senki tütün rekoltesi 40 milyon kilodur. Samsun ve İzmirde tütün mübayaatına başlanmıştır. Şimdiye kadar ecnebi şirketler tarafından İzmirden iki milyon kilo tütün alınmıştır. Samsundan da ecnebi rejileri namına bir milyon kilo tütün mübayaası için uyuşulmuştur.

Garp Trablus'unda açılacak sergi

TRABLUS, 23 (A.A.) — Afrika hükûmetlerinin iştirakile açılacak beynelmilel sergiye Belçika hükûmeti dahi iştirak edecektir. Fransa bu sergiye iştirakini daha evvel bildirmiştir. Belçika paviyonu Belçika müstemlekât ofisi tarafından tertip edilecektir.

Borsa fiatları

Kambiyo	Kapanış L.	K.	S.
Ingiliz lirası	7	33	50
Bir T. Lirasının mukabili			
Fransız frangı		12	06
Dolar	0	47	52
Liret	9	11	88
Belga	3	40	57
Drahmi	36	88	00
Isviçre frangı	02	43	44
Leva	63	52	00
Florin	1	17	41
Kuron Ç.	15	91	50
Şiling A.	4	23	50
Pezata	6	15	57
Mark	1	99	72
Zloti	4	20	00
Pengo	3	82	51
Ley	78	89	00
Dinar	26	64	00

Tahvilât	Kapanış	
İ. Dahilî	00	00
D. Muvahhade	47	75
A. Demiryolu	29	00

Borsa Harici			
Altın	9	28	
Mecidiye		49	50
Banknot	2	32	

Tepeköyü epeyce korku geçirdi!

Çöküntü devam eder ve sırt yıkılırsa tehlike büyüktür

Hâdise mahallinde..

Evvelki gece sabaha karşı saat iki buçukta Paşabahçeye 10 dakika mesafede kâin Tepeköyünde yüz metre saha dahilinde bir arazi kısmının kaymasından geri gelen ânî bir çöküntü olmuş ve altı ev, içinde oturulamayacak hale gelmiştir. Vak'a mahallinde tetkik eden bir muharririmize çöküntü neticesinde evi yıkılanlardan Veli Ağa hâdiseyi şöyle anlatmıştır:

— Gece yatıyordum. Uykumda bir çatırtı duyarak uyandım. Baktım ki evin içi alt üst.. Oda çarpılmış.. Duvarlar kampassı bir hale gelmiş.. Hepsi çoluk çocuğu alarak hep birlikte dışarı fırladık."

Çöküntüde Veli Efendinin evinden başka Lûtfi, Adem Ağa, Berber Halil ve Hasan Efendilerle Hatice Hanımın evleri darap olmuştur. Heyelân ve çöküntü, 100 metre genişliğinde bir saha dahilinde vukua gelmiştir. Çöken yerlerdeki toprakta 30 santim genişliğinde iki metrelik bir yarık mevcuttur. Kayan toprak Tepeköyde yüksek bir set üzerindedir. Hâdise derhal Beykoz kaymakamlığına telefonla haber verilmiş ve mahallinde bir keşif yapmak üzere Vilâyetten iki mühendis Tepeköyüne gönderilmiştir. Mühendisler, kayıntı ve çöküntüye maruz kalan araziyi tetkikinden toprağın alt tabakalarında yumuşak bir kil tabakasının, yahut bir kaya parçasının bulunduğu neticesine varmışlardır. Kat'î tetkikat yapmak için havaların açılması beklenmektedir. Çöken evler, tamamen tahliye edilmiş ve içindekiler civarda bir camie yerleştirilmişlerdir. Çöküntünün devam etmesi muhtemeldir. Çöken sırt, gayet tehlikeli vaziyette olduğundan feci bir kazanın vukuundan endişe edilmektedir. Sırtın altında iki üç metre ilerde duran evlerin ikinci bir kayıntı vukuunda devrilen toprak yığını altında kalmaları muhtemeldir. İcap ederse bu evler de tahliye edilecektir. Mahallî zabıtası sırt civarına kimseyi yaklaştırmamaktadır. Çöküntüde nüfusça zayiat olmamıştır.

Nice civarında da..

NİCE, 23 (A.A.) — Var nehrinin diğer bir nehirle birleştiği noktaya yakın bir yerde yol tamirile meşgul olan altı amele toprağın çökmesi yüzünden enkaz altında kalmıştır. Bu işçilerden beşi ölmüştür

Poliste

Yangınlar Çoğalıyor

Yangınların ekserisi sobadan çıkıyor

Son günlerde yangınlar fazlalaştı. Bunların ekserisi temizlenmiyen soba bacalarındaki korumlardan çıkakta ve bereket versin ki, vaktinde yetişilerek söndürülmektedir.

Dün Pangaltıda Bilezikçi sokağında 50 numaralı Jak apartmanın da sobadan yangın çıkmış, söndürülmüştür.

Dün sabah saat 5 te Tahtakalede Kalfa oğlu Haralambonun 22 numaralı ve 10.000 liraya sigortalı Güneş mum mağazasından yangın çıkmış, bir kaç sandık mum yandıktan sonra söndürülmüştür.

Dün saat 16 da Taksim Serviler caddesinde Salih Beyin evinden çıkmış söndürümüştür.

Şişhane yokuşunda Hüseyin Bey apartmanının üçüncü katından yangın çıkmış ve bastırılmıştır.

Tasallut ve cerh

Yeni Postane arkasında çorap fabrikasında çalışan 18 yaşından Vahide Hanım dün akşam evine giderken önüne Nuri isminde birisi çıkmıştır.

Nuri yüz bulmadığından kızmış ve jiletle Vahide Hanımı yüzünden yaralıyarak kaçmıştır.

Sabıkalının yaptığı

Sabıkalı takımından Kürt Sait, Yerebatan caddesinden geçmekte olan polis memuru Nevzat efendi ile ailesi Seher Hanıma hakaret ve küfür ettiğinden yakalanmıştır.

Tramvay çarptı

Kurtuluş'ta oturan matmazel Sofiya'ya İstiklâl caddesinde 3041 numaralı Hiristo'nun idaresindeki otomobil çarparak yaralamıştır.

İki kız kayıp

Selimiye Posta müdürü Lûtfi Beyin 16 yaşında Hayriye ismindeki evlâtlığı bir haftadan beri ortadan kaybolmuştur.

Çengelköyünde Kuleli lisesi caddesinde 41 numaralı evde oturan Şevki Beyin 14 yaşındaki Leman ismindeki kızı da bir haftadan beri ortada yoktur. Gaipler polisin taharriyatına rağmen bulunamamaktadır.

Bir çocuk ezildi

Şoför Polün idaresindeki otomobil Küçükpazardan geçerken Mecit isminde bir çocuğa çarpmış, tehlikeli surette yaralamıştır.

Ramideki hayvan hırsızları

Geçenlerde Ramide hayvan hırsızlığı yapmakta olan kadınlı erkekli bir hırsız kumpanyası yakalanmış ve adliyeye teslim edilmiştir.

Bu hâdise etrafında yapılan tahkikat neticesinde bu kumpanya efradından üçünün de Anadoluya kaçtıkları tesbit edilmiştir. Bunlar Hüseyin ve Salih isimlerinde iki erkekle Fatma isminde bir kadındır. Bunların Anadoluda bulundukları mahaller tesbit edilmiş ve kendilerinin yakalanıp buraya sevkedilmeleri için lâzım gelen yerlere tebligat yapılmıştır.

Cerh

Beşiktaşta marangozluk eden Karabet isminde bir genç Arşaloz isminde bir genç kızla gezerken önüne Arşalozun kardeşi çıkmış ve Karabeti yaralamıştır.

Hırsız evlâtlık

Kasımpaşada Kasap sokağında oturan Hüseyin efendinin evlâtlığı 25 yaşında Hatice 500 lira çalarak kaçmıştır, Hatice küçük yaşından beri Hüseyin efendinin yanında büyümüş ve bir öz evlât muamelesi görmüştür.

Polis tarafından aranmaktadır.

Delilerle evlenmeyin!

Akıl hıfzıssıhhası cemiyeti neslin salim kalması için halka bir beyanname neşredecek

Akıl hıfzıssıhhası cemiyeti mühim bir mevzu üzerinde halka bir beyanname neşretmeğe karar vermiştir. Bu beyanname tesbit edilmiş ve tebyiz edilmeğe başlanmıştır. Bir iki güne kadar ilân edilecektir. Cemiyetin bu beyannamesi evlenmeğe dairdir. Ruhî bir hastalıkla malûl olanların evlendirilmemeleri hakkında maddeler halinde tesbit edilmiş bazı izahat vardır. Bu maddelerin adedi epeyce bir yekûn tutmaktadır. Beyannamede kimlerin evlenebileceği, kimlerin evlenmemleri lâzım geldiği halka anlatılmaktadır. Bu suretle, neslin sağlam olarak muhafaza ve bekasına yardım edilmiş olacaktır. Amerika da, Almanyada ve sair bazı Avrupa memleketlerinde evlenmek hakkında halka iazhnameler neşredilmektedir. Akıl hıfzıssıhhası cemiyeti neşredeceği beyannamenin çok faydalı ve elzem olacağı kanaatini beslemektedir. Cemiyet, mart içinde heyeti umumiye içtimaını yapacak ve "marazî şuur" hakkında müzakeratta bulunacaktır. Gene bu mesele ile alâkadar olarak Türkiyedeki intiharlar meselesi hakkında ilmî münakaşalar yapılacaktır.

Vapurcular Ankaraya heyet gönderiyorlar!

Vapurcuların gümrük resmi hakkında icranın tehirine karar verildi

Vapurcular birliği heyeti umumiyesi dün birlik merkezinde fevkalâde bir içtima yapmıştır. Bu içtimaa hemen bütün vapur armatörleri iştirak etmiştir. İçtimada müzakere edilen mevzular çok mühim olduğundan, içtima hayli hararetli olmuş ve geç vakite kadar devam etmiştir. Aldığımız malûmata nazaran, bu içtimada başlıca iki mühim mevzu etrafında görüşülmüştür: Teşkili düşünülen devlet inhisarı ve gümrük resimleri istenen vapurlar meselesi... Millî vapurculuğun devlet tarafından inhisar altına alınarak ya bir millî anonim şirket tarafından veya bizzat devlet tarafından idaresi meselesi henüz tebellür etmiş bir şekilde olmadığından, kat'î kanaat izhar edilmemiştir. Maamafih söylendiğine nazaran, umumî kanaat müsait bir formül bulunduğu takdirde bu şeklin lehinde görünmektedir. Bazı armatörler vapurcuların muayyen teklifleri esasatı kabul edildiği takdirde, bu mesele etrafında görüşülebileceği kanaatini izhar etmektedirler. 340 senesinden evvel gelen vapurlar etrafındaki müzaherat hayli hararetli olmuş ve bir çok armatörler söz alarak, noktai nazarlarını müdafaa etmişlerdir. Gümrük idaresince bazı vapurculara verilen mühlet nihayet bulmuştur. Neticede vapurcuların her iki mesele üzerindeki noktai nazarları ve müdafaa edecekleri esaslar tesbit edilmiştir. Heyeti umumiye bu noktai nazarın müdafaasını yapmak üzere bir heyetin Ankaraya gitmesine karar vermiş ve bu heyeti intihap etmiştir.

İcranın tehirine karar verildi

Vapurcuların gümrük idaresi aleyhine bir dava açarak 340 senesinden evvel getirtilen vapurlardan gümrük resmi alınmamasına çalıştıklarını ve bu dava neticeleninceye kadar gümrüğün tahsili emval kanunu mucibince alacağını icraen almaması için tedbiri ihtiyatî talebinde bulunmuşlardır. Tahkikat hâkimleri dün bu talep hakkındaki kararlarını tebliğ etmişlerdir. Hâkimler vapurcuların tedbiri ihtiyatî talebini kabul etmişler ve icranın dava neticesine kadar tehirine karar vermişlerdir. Bu heyet Ankaraya gittiği zaman orada bulunacak olan hukuk müşaviri Arifi Beyle de temas edecektir.

Halkevinde Faaliyet

Şubelerin mümessilleri haftaya seçiliyor

C. H. fırkası vilâyet idare heyeti dün akşam Halkevinde bir içtima yaparak, Halkevi idare heyeti intihabatı ve hars şubeleri mümessillerinin seçilmesi etrafında müzakeratta bulunmuşlardır. Önümüzdeki hafta içinde intihap yapılacaktır.

Halkevine kaydü kabul hararetle devam etmektedir.

Son günlerde lisan kurslarına bilhassa çok aza kaydolmaktadır. Halkevi herşeyden evvel bir içtimaî teşekkül olduğu için ayni binanın üst katını işgal etmekte olan H. Fırkası Eminönü kaza merkezi ile Alemdar nahiyesinin gene eski yerleri olan Lâtafet apartimanına nakli kararlaştırılmıştır. Halkevi siyasî havadan uzak, asude bir şekilde çalışacaktır.

Gelecek seyyahlar

Mart ayı zarfında Kelombos, Avustralya, Korloruhe, Roterdam vapurlarile şehrimize İngiliz, Amerikan ve Alman seyyahları gelecektir. Nisanda 100 seyyahın gelmesi bekleniyor. Dün gelen Theophile Goutier vapuru ile 15 seyyah gelmiştir. Bunların içinde iki Amerikalı milyoner vardır.

Maaş Yoklaması

Müddet perşembeye kadar temdit edildi

Eytam, eramil ve mütekaitlerin yoklama müddeti evvelki akşam nihayet bulmuştur. Fakat Fatih ve Eminönü malmüdürlükleri karlı havaları ve mevsim hastalıklarını nazarı itibara alarak, yoklamasını henüz yaptırmıyanların bulunması ihtimalini düşünmüş, bu müddeti perşembe akşamına kadar tehir etmiştir.

1 mart salı günü de mart, nisan, mayıs üç aylıklarının itasına başlanacaktır.

Iskân Işleri

Tahliye edilen emlâk için para da verilecek

Etabli oldukları anlaşılan emlâkin tahliye ettirilerek sahiplerine verildiği malûmdur.

Fakat bu gibi emlâki almış olanlardan bazıları kendi masrafları ile ilâveler yaptırmışlardır. Maliye Vekâleti bu kabil ilâvelere verilen parayı muhacirlere iade etmeğe karar vermiştir.

Mahkemelerde

Çarpılan Yankesici

Mahkemede çarpan yankesiciyi ittham ve dava ediyor

Maznun Mekik Nuri, davacı Küp Nikoli. Hem maznun, hem davacı müteaddit sabıkalı yankesicilerden! Dava da yankesicilik davası.. Maznun ufak tefek yerden yapma bir şey! Bir türlü yerinde rahat duramıyor, kâh şapkasını yere düşürüyor, eğilip alıyor, kâh ayakta durması icap ederken oturuyor, kâh oturması lâzımken ayağa kalkıyor, velhasıl yerinde bir türlü oturamıyor. Davacıya gelince iri boy bir şey!. Elini bile kımıldatmaya üşeniyor. Fakat çenesi kuvvetli mi kuvvetli.

Dava şu:

Yankesicilikten sabıkalı Küp Nikoli tramvayla gidiyormuş, Mekik Mehmet te tesadüfen ayni tramvaya binmiş ve Nikoliyi çarpmış. Mekik kendisine isnat edilen cürmü inkâr ediyor.

— Yalan efendim, diyor, yan kesici ben değilim, o...

Reis soruyor:

— O mu çarptı seni?

— Hayır efendim, beni çarpmadı ama, onun zenaati yankesiciliktir.

Davacı aksini iddia ediyor:

— Reis Bey, diyor, hani yan kesici değildim desem yalan olur. 25 sene o zenaatta çalıştık. En püf noktalarını bile biliriz. Gelgelelim sonra tövbekâr olduk. Üç beş kuruşumuz var, lamusumuzla oturup onu yiyoruz. Tramvayla eve gidiyordum. Bu yeni yetişme Pankaaltında tramvaya atladı. Kırk senelik yankesicinin kendisini çarpacakları aklına gelir mi hiç?. Biz de aval aval acaba içerde işçi var mı diye etrafı dikizliyorduk. Tramvay durdu, kondoktor:

— Tepeüstü, diye bağırdı, indim. Bir tütün alacaktım, baktım bizim cüzdan kalkgidelim olmuş. Az kaldı tepeüstü geliyordum Reiz Bey. Az para değil. Tam kırk papei vardı içinde. Soluğu karakolda aldım. İki saat sonra Mekiği yakalayıp getirdiler...

— Ey o mu almış?

— Aldım der mi Reiz Bey?

— Üzerini aramadılar mı?

— Arasalar ne çıkar? Alır almaz zula etmiş...

— Ne demek o?..

— Yani başkasına vermiş..

Mekik Mehmet dinliyordu. Reis:

— Bak Mehmet bu eski yankesiciyi de sen çarpmışsın? diye Mekiğe sordu. Mekik inkârda ısrar ediyordu:

— Yalan valla bey baba. Dinim rabbena hakkı için yalan Ben şimdi öyle şeyler yapmıyorum. Hem yapanlara da mâni oluyorum. 40 sene yankesicilik yaptım diyor, hiç çarptırır mi kendini o ?. Ona atla sanla Küp Nikoli derler...

Küp Nikoli Mekiğin sözünü kesti:

— Ben de ona içerledim ya.. Ulan tramvayda benden başka enayi bulamadın mı be! Vallahi Reiz Bey ben öyle mahkemeye falan müracaat etmezdim ama, parmak kadar çocuğun beni çarpışı lamusuma dokundu. Bir şey değil, gidip esnaf arasında:

— Küp Nikoliyi tırtıkladım, diye afi kesecek...

Bu sefer de Mekik atıldı:

— Ne diye afi kesecem Reiz Bey? Almadım ki...

— Pekiy iftira mı diyor sana?

— İftira ediyor..

— Neden?

— Arzettim ya Reiz Bey, bu adam hâlâ yankesicidir. O gün tramvaya işlemek, yani bir enayi bulup (1) çarpmak için binmişti, herkesi dikiz ediyordu.....

— Demek o başkalarını göz hapsine alınca onu da sen göz hapsine aldın ve çarptın?.

— Hayır efendim, ben mâni oldum çarpmasına. Onun için kızdı, şimdi intikam almak için iftira ediyor.

Maznun yakalandığı zaman tutulan zabıt varakasında imzası olan şahitlerin celbine karar verildi ve muhakeme başka güne bırakıldı.

m. Sait

(1) Enayi yankesici lisanında çarpılan adam demekti.

Belediyede

Belediye Ceraimi

Üç yerde sulh mahkemesi açılmak üzredir

Yalnız belediye ceraimine bakmak üzere teşhili kararlaştırılan sulh mahkemeleri ilk olarak şehrimizde Beyoğlu, Üsküdar, Kadıköyde açılacaktır. Bu hususta hazırlıklar bitmek üzeredir.

Fen işleri kadrosu

Daimi encümen bütçe hakkında tetkikat yaparken, bilhassa heyeti fenniye kadrosu üzerinde tevakkuf etmektedir. Bu kadro yapılan işlere mukabil geniş bulunmaktadır. Tetkikat neticesinde lüzum görülürse fen işleri kadrosu daraltılacaktır.

Umumî meclis bugün toplanıyor

Istanbul umumi meclisi bugün içtima edecektir. Bugün Filurya plâjları meselesi görüşülecektir.

Darülâcezeye teslim edilen dilenciler

Belediyenin sokaklardan toplayarak darülâcezeye sevkettiği dilenciler müesseseye teslim edilirken şekle ait bazı yolsuzluklar olduğundan bu hususta yeni bir dilenci zabıt varakası şekli tesbit edilmiştir.

Yeşilhilâlin şoförler hakkındaki temennisi

Yeşilhilâl cemiyeti şoförlerin fazla içki içmemeleri hakkında hazırladığı, bazı temennileri havi istidayı vilâyete vermiştir. Vilâyet keyfiyeti belediyeye bildirmiştir. Seyrüsefer merkezi şoförleri sıhhî muayeneye başlamıştır.

Bir tashih

Dünkü şehir meclisi içtimaı yazısında et komisyonu azasından Ali Rıza Beyin beyanatını kaydederken "Hayvan borsası da fena tesir yapıyor" şeklinde bir cümle çıkmıştır. Meclis müzakeratı zabıtlarında bu cümlenin aslının: "Resmin reis üzerine alınması hayvan borsası alım satımına da fena tesir yapıyor" şeklinde olduğunu gördük. Tashih ederiz.

Ihtısas Mahkemeleri

Adliyedeki salon ve odalar tefriş ediliyor

Ihtisas mahkemeleri müddei umumileri dün de devren aldıkları kaçakçılığa ait mahkemelerin evrakını tetkik ile meşgul olmuşlardır. Ihtisas hâkim, kalem, müddei umumî ve müstantikleri için Adliye binasında mahkeme salonundan maada 5 oda tefrik edilmiş ve tefrişine başlanılmıştır. Ihtisas mahkemesinde dün de muhakeme yapılmamış ve Ihtisas müddei umumiliğine şayanı kayıt bir vak'a tevdi edilmemiştir.

Akalliyet mektepleri teftiş ediliyor

Maarif vekâletinin emri üzerine vekâlet umumî müfettişleri bir kaç güne kadar şehrimizdeki ecnebi ve ekalliyet mekteplerini teftişe başlıyacaklardır.

Erkek muallim mektebinde müsamere

Dün akşam Erkek muallim mektebinde mektebin muallimlerinden Baba Ihsan Şerif Beyin 65 inci senei devriyesi münasebetile bir müsamere verilmiştir. Müsamere çok samimî olmuştur.

Akit

Merhum mühendis Zühtü Beyin kerimesi Süzan Hanım efendi ile sabık valilerden Aziz Nami Beyin mahdumu Enver Aziz Beyin nişan merasimi aile erkânı huzurunda Yeşilköydeki köşklerinde icra edilmitşir. Tarafeyne saadet dileriz.

Milliyet

Asrın umdesi "MİLLİYET" tir.

24 ŞUBAT 1932

İdarehane: Ankara caddesi, 100 No.
Telgraf adresi: İst. Milliyet
Telefon Numaraları:
Başmuharrir ve Müdür 24318
Yazı işleri Müdürlüğü 24319
İdare ve Matbaa 24310

ABONE ÜCRETLERİ:

	Türkiye için L. K	Hariç için L. K.
3 aylığı	4 —	8 —
6 „	7 50	14 —
12 „	14 —	28 —

Gelen evrak geri verilmez — Müddeti geçen nüshalar 10 kuruştur. Gazete ve matbaaya aid işler için müdiriyete müracaat edilir. Gazetemiz ilânların mes'uliyetini kabul etmez.

BUGÜNKÜ HAVA

Yeşilköy askeri rasat merkezinden aldığımız malûmata nazaran bugün hava az bulutlu olacak rüzgâr mütehavvil esecek, don olacaktır.

23-2-932 tarihinde tazyik 764 milimetre, hararet en fazla 5 en az nakıs 5 derece idi.

Fıkra

Softa kafası

Geçenlerde Ankaraya muhakeme edilmek üzere bir hoca getirdiler. Kabahati şudur: Bir gün nahiyede gramofon ile kur an okunurken, hazır bulunanlara:

— Alâmet geldi; haydi abdest alınız, demiş; sabaha kadar kıyamet kopacak.

Mahkeme reisinin sualine verdiği cevap şudur:

— Affedersiniz, bir köyde iki sene oturanın ahmak olacağı tevatürdür. Ben ise yedi sene den beri oturuyorum.

* * *

Gene geçenlerde Trabzon civarındaki köylerden birinde bir ihtiyarın başı ağrıyordu. Muhtar bir şişmiş tulum getirdi ve ağzını bir an açıp nefes çıkarttıktan sonra kapadı.

Köyde misafir olan bir kasabalı bu tulumun ne olduğunu sordu. Muhtar:

— Ne yapam, efendim, dedi; biz her zaman hastalarımıza nefes ettirmek için hoca masrafı yapamayız. Hoca birkaç ayda bir defa gelir; okur ve nefesini tuluma üfler. Biz de lâzım olduğu zaman azar azar sarfederiz.

Yakalandığı zaman köyde ahmaklaştığını söyleyen softa, köye gittiği vakit üfürük istokucat edecek kadar kurnaz oluyor.

Yetmiş bin defa dua okumaktan üşendiği için, duasını kâata yazıp kâatı fırıldağa takıp rüzgârla döndürten hilebazlar da gene köyde ahmaklaşıldığını söyleyen softalardan çıkar.

* *

FELEK

Yeniçeri'nin külâhı!

Eh! Bu iş te bitti.. Yenibahçede stad yapılacak...

— Burası çok uzak! Nasıl olur?.. Dediniz mi!

— Efendim! Burası şehir stadı değil!.. İstanbul tarafındaki bikes kulüpler için bir semt stadı.

Tam, belediyelerin bir şehir stadı yapması lüzumunu ileri sürdünüz mü?.

— İşte efendim! Yenibahçede yaptık!.. Denecek!.

Kurnazlık fena değil amma! Ben çaktım... Bu çakışım şu hikâyeye benzer... Herifin biri susamış.. Bir eskicinin önünden geçerken, gerdelin içinde kırmızımtırak duran köseleı ıslatmaya mahsus suyu pekmez şerbeti sanmış bir beşlik atarak:

Şu pekmez şerbetinden bana beş paralık versene! Demiş..

Eskici, ayağına gelen nimeti reddeder mi ya! Doldurmuş maşrapayı, dayamış çenesine. beriki de ateşli ateşli içmiş. Ve ağzını silerken:

— Enayi yerine koyma! Şerbetin şekeri az gelmiş.. Demiş.

Bunu geçelim...

Elde topu tüfeği meğer 40 bin lira varmış... Şimdi bununla Yenibahçede arsa istimlâk edeceğiz... Oraya bir stad yapacağız. Fenerbahçeye yardım edeceğiz... Diğer kulüpler isteyeceklermiş diye de bir rivayet var...

Bunun için de bir hikâye..

Bir tamahkâr yeniçerinin eline güzel bir lâhur şalı geçmiş... Düşünmüş, "şunu bir külâh yaptıraym" demiş.. Tanıdığı bir terziye, yahut külâhçıya müracaat etmiş. Yalnız o zaman bu esnafın hırsızlıkları pek maruf imiş.. Yeniçeri tamahkâr bir adam olduğu için terzinin lâhur şalından çalması ihtimalini düşünerek buna karşı tedbir olsun diye bir külâhlık şaldan iki külâh istemeye karar vermiş ve öyle yapmış.. Terzi bilâ tereddüt:

— Hay hay, yapalım. Demiş.

Yeniçeri terzinin bu tereddütsüz cevabından kuşkulanmış.. İçinden "hay Allah belâsını versin! Muhakkak çalacak.." Demiş ve terziye:

— Sen iyi adamsın! Gel şundan üç tane külâh yap!. Teklifinde bulunmuş. Terzi gene tereddütsüz..

— Başüstüne Ağam! Cevabını vermiş... Yeniçeri gene şüphelenmiş.. Uzatmayalım.. Bu şüpheler üzerine bir külâhlık şaldan tam altı külâh yapılması takarrür etmiş...

Bir hafta sonra da terziye külâhları almaya gitmiş..

— Hani bizim külâhlar.. Diye söze başlamış.. Terzi hemen raftan büyücek fincan kadar altı tane külâhı çıkarıp Yeniçeriye vermiş...

— Bu ne be?..

— Külâh efendim!..

— Bu ne kadar külâh böyle?

— Altı tane Ağam!.

— Ulan! Bunlar benim başıma olur mu?..

— Ağam sen bana başıma göre külâh yap. demedin. "Altı tane külâh yap!" dedin ben de yaptım... Demiş.

Yeniçeri işi nasıl halletmiş bilmem amma, Belediyenin nasıl halledeceğini cidden merak ediyorum.

Beşiktaşlı kariemize

Umacıların gözleri keskindir. Uzaktan görürler.

FELEK

Sirkat edilen 150.000 liralık mücevherat

Madam Renee Roettling geçen akşam cür'etkârane bir sirkatin kurbanı olmuştur.

Temiz giyinmiş iki efendi mumaileyhanın inci kolyesini, bir firuzeyi havi plâtinden havi diğer bir kolyesini, pırlantalı bir broş ile dört bileziğini çalmıştır. Bu sirkatin nasıl ika edildiği tamamen anlaşılmamıştır. Fakat "Aşk Hazretleri" filmini vücuda getiren Joe May bu şayanı alâka vak'anın bütün teferruatını Harry Liedke, Nora Gregor ve Otto Walburg tarafından temsil edilen "Prensin geceleri" namındaki en son filminde bize bildirecektir.

Sinema-Tiyatro

Bugün Akşam Saat 21,30 da

İstanbul Belediyesi Şehir Tiyatrosu

ENİNDE SONUNDA

Komedi 4 perde

Yazan: L. Verneuil

Tercüme eden: Bedia M. Vasfi Rıza

Tenzilâtlı talebe gecesi

3 mart perşembeden itibaren

YALOVA TÜRKÜSÜ

Kadıköy Süreyya Sinemasında

Bu akşam saat 21,30 da Raşit Rıza tiyatrosu San'atkârları GAİP ARANIYOR, komedi 4 perde. Nakleden: Mahmut Yesari B.

Bu akşam Şehzadebaşında temsil yoktur. Yarın akşam: SERSERİ.

ECONOMOU OPERET HEYETİ

Fransız Tiyatrosunda

Bu akşam saat 21,30 te son defa olarak *Lohağos Lily.* Yarın akşam ilk defa olarak *Rose Marie.* Pek yakında *Jean Ier, Horos tis tihis.*

THE ENGLİSH PLAYERS

heyeti temsiliye tarafından verilecek müsamerelerin programı bugünden itibaren Fransız Tiyatrosu kişelerinde talik edilmiştir. Kişeler önümüzdeki pazartesiden itibaren bilet satışına başlayacaktır.

ZAYİ — Tatbik mühürümü zayi ettim bu kerre yenisini hakettirdiğimden eskisinin hükmü olmadığı ilân olunur. M. Selâhettin.

ZAYİ — Galata İthalât Gümrüğünden almış olduğumuz 3409 numaralı 7-7-930 tarihli makpuzu zayi eylediğimizden hükmü olmadığı ilân olunur. Suzika-Memduh.

ZAYİ — Merhum pederim polis müdürü umumî esbakı Agâh Beyden muhassas maaş cüzdanım zayi olmuştur. Keyfiyet dairei aidesince malûm olmak üzre ilân eylerim. Fitnet.

Selim Sırrı Beyin knferansı

Yarın akşam saat sekiz buçukta Selim Sırrı Beyin radyoda vereceği konferansın mevzuu "Babalar ve evlâtlarla hasbühal" dir.

Türk Çimentosu ve Kireci Anonim Şirketinden:

İLÂN

Ticaret kanununun 361 inci maddesile şirket mukavelenamesi ahkâmına tevfikan Türk Çimentosu ve Kireci Anonim Şirketi hissedarları 1932 senesi Martının 23 üncü çarşamba günü saat 11 de Galatada Agopyan Hanında Şirket merkezinde inikat edecek heyeti umumiyei adiye içtimaına davet olunurlar.

Ruznamei Müzakerat:

1 — İdare Meclisi raporu ile murakıp raporunun kıraati,

2 — 1931 senesi muamelâtına ait hesapların kabulü ve idare meclisi azasının ibrası ile mezkûr sene muamelâtı netayicine dair idare meclisinin teklifi,

3 — Müddetleri hitam bulan meclisi İdare azasının yerine intihabat icrası.

4 — Ticaret kanununun 323 üncü maddesine tevfikan şirketle muamelei ticariyede bulunmak üzre idare meclisi azasına mezuniyet itası.

5 — 1932 senesi için bir murakıp tayini ile aidatının tespiti ve murakıbın mazereti halinde ifayı vazife etmek üzre diğer bir zatın intihabı.

Lâakal 250 hisse senedine malik olupta içtimaı mezkûrda hazır bulunmak isteyen zevat Ticaret kanununun 371 inci maddesine tevfikan içtima tarihinden bir hafta evvel hisselerini şirket merkezine tevdi etmeldirler.

Bankalara tevdi edilecek senedat makpuzları şirket merkezine tevdiat mahiyetinde olarak kabul edilecektir.

İstanbul Mıntakası Ticaret Müdürlüğünden:

Türkiye Anonim Lâstik Şirketinden:

Şirketimizin hissedaran heyeti umumiyesi alelâde olarak 27 Mart 932 pazar günü saat on dörtte şirketin Fatihte Tramvay durağındaki binasında akdi içtima edecektir. Mezkûr heyette bulunmak isteyen en aşağı yirmi beş hisseye malik hissedaranı kiramın içtimadan evvel on gün zarfında hisse senetlerini şirketin yeni postahane karşısındaki merkezine vererek dühuliye varakası almaları ilân olunur.

RÜZNAMEİ MÜZAKERAT:

1 — Meclisi İdare raporunun dinlenmesi ve bu bapta heyeti idarenin ibrası,

2 — Murakıp raporlarının okunması ve kabulü,

3 — Bilânçonun tasdiki,

4 — Müessis ve müdür Hacı Mürteza E. vefat eylediğinden yerine müdür tayini,

5 — Heyeti idare azası intihabı,

6 — 1932 senesi için murakıp intihap ve muhassasatının tayini.

KEFALJİN
BAŞ, DİŞ ve NEVRALJİ AĞRILARINA KARŞI

"LA DAM AUX CAMELIAS„ kahramanı NORMA TALMADGE

AKTİSTİK sinemasında kemali muvaffakiyetle gösterilmekte olan

Mme. DUBARRY

filminde yeniden temayüz ediyor. Bu kadın bütün bir milleti yürütmekte idi. Fakat altın ve mücevherata olan meyli kendisini entrikalar muhitine sürüklemiştir. Lüks - Muhteşem dekorlar - muazzam figürasyon - zarafet - dilber kadınlar - Musiki.

HOŞA GİDECEK BİR HABER!!!

Talebi umumî üzerine ve havanın muhalefeti hasebile herkesin görmediği dünyanın en büyük filmi ve

LİLİAN HARVEY ve HENRY GARAT'nın temsili

Kongre Eğleniyor

şaheseri bir kaç gün daha

ELHAMRA Sinemasında

devam edecektir.

MAJİK'te

Bugün gündüz ve gece ve yarın yalnız matinelerde New-York Metropolitan operasının maruf mugannileri BERNİCE CLAİRE ve ALEXANDRE GRAY'ın temsili

ALEV ŞARKISI

tamamen renkli meşhur şaheserin son günleridir.

Haşiye: Bu film, bu mevsim zarfında İstanbul'un hiç bir sinemasında gösterilmeyecektir. Yarın yalnız saat 2,30 matinesinde talebelere 20 kuruştur.

İstanbul Belediyesi ilanları

Beyoğlu B. Müdürlüğünden: Galatada Halilpaşa sokağında 22 No. lı hanenin saçakları tehlikeli surette çatlamış olduğundan felâkete sebebiyet vermemesinin temini hususunda mutasarrıfının meçhul bulunmasına binaen mahzurun 48 saat zarfında izale edilmediği takdirde ebniye kanununun 48 ci maddesi tatbik edileceği ilân olunur. (674)

Keşif bedeli 1507 lira olan İstanbul İtfaiyesi gurupları için lüzumu olan benzin depoları pazarlıkla yaptırılacaktır. Talip olanlar tafsilât almak için her gün Levazım müdürlüğüne ve pazarlığa iştirak için 226 liralık teminat makbuz veya metkubu ile 29-2-932 pazartesi günü saat on beşe kadar Daimî Encümene müracaat etmelidirler. (673)

Beyoğlu Belediye Şubesinden: Hasköy Turşucu mahallesinde kâğat fabrikası müsteciri Ruhi Beyin motör resminden (10) lira borcuna mukabil haciz edilen bir adet baskül Şubatın 29 uncu pazartesi günü saat 13 te Hasköy Belediye Şubesinde alenî müzayede ile satılacaktır. Talip olanların ayni gün ve saatte mezkûr şubeye müracaatları. (677)

Harik Hayat Kaza ve Otomobil

Sirgortalarınızı Galatada Ünyon hanında kâin ÜNYON SİGORTASINA yaptırınız.

Türkiyede bilâfasıla icrayı muamele etmekte olan

ÜNYON

kumpanyasına bir kere uğramadan sigorta yaptırmayınız. Telefon: Beyoğlu 4886.

Muallim Mubahat Bey Merhumun

Tercüme ettiği Amelî Hayat Alimi

(HERBERT N. GASSON) 'un

İDEAL BÜRO ve YENİ MÜŞTERİ BULMAK SAN'ATİ

Eserleri gayet güzel bir şekilde intişar etmiştir. Bütün İş adamlarına tavsiye ederiz.

Tevzi mahalli: Milliyet Matbaası

RADYO

Bugünkü program

İSTANBUL — Saat 18 den 19 kadar gramofon, 19,30 Cennet Hanım ve saz heyeti, 20,30 opera, Bedayii musikiye heyeti, 22 cabant.

BELGRAT (429,8 m.)—2,8 kilovat.

Saat: 19 almanca ders, 19,30 konferans, 20 şarkı 20,30 iki piyano konser, 21,20 koro heyeti, 22,05 keser, 22,45 haberler, 23 Cazbant.

BÜKREŞ (394,2 m.)—16 kilovat.

Saat: 19,40 şarkı, 20 piyano keseri, 20,30 konferans, 20,45 flüt keseri, 21,15 keman.

PEŞTE (550,5 m.)

Saat: 18,45 İtalyanca ders, 19, gramofon, 20 konferans, 20,30 komedi, 22,30 çingene muzikası.

[illegible]A (441,2 m.)—75 kilovat.

[illegible]: 20 gramofon, 21 tiyatro.

V[illegible]ŞOVA (1411 m.)—158 kilovat.

[illegible]at: 19,45 Radyo jurnal, 20 [illegible]na radyosunun nakli, 20,15 Leberg radyosunun nakli, 21 edebî m[illegible] sahabe, 21,15 konser, 22,30 radyo jurnal, 23 dans havaları.

VİYANA (517,2 m.)—20 kilovat.

Saat: 18,40 konferans, 19,[illegible] Fransızca ders, 20,05 romans, 20,[illegible] konferans, 21,15 klise muzikası, 2[illegible] 20 dans muzikası.

Doktor

Hafız Cemal

Dahiliye hastalıkları mütehassısı

Cumadan maada hergün öğleden sonra saat (2,30 dan 5[illegible] kadar İstanbulda Divanyolunda 118 numaralı hususî dairesinde dahilî hastalıkları muayene ve tedavi eder. Telefon İstanbul 22398. Sıra numarasını beklememek isteyenler kabineye müracaatla veya telefonla randevu almalıdırlar.

Milliyet'in Edebî Romanı: 19

GÖZYAŞLARI!.

Etem İZZET

Büyülü gözlerin gölgesinde

İki ay sonra..

Artık başı boş bir serseriyim!.

Karımı unuttum!.

Çocuğumu unuttum!.

Kendimi unuttum.

Bambaşka bir adamım.

Apayrı düşünen, tamamile değişen, benliğini, iradesini, hüviyetini değiştiren biri oldum.

Hiç eski Ruhi değilim. Ortada o Ruhiden eser bile yok.

Karım çıkmış, amcasının evine gitmiş.

Şaşıyorum: O kadar yüksek onör sahibi bir kadın ki.. Bir defa bile beni aramadı, sormadı,

— Neredesin?.

Demedi. Bu izzeti nefis ve kadınlık vekarının insan nasıl hayranı olmaz?. Hoş ben de:

— Neredesin?.

Demedim. Bir defa bile onu sormadım. Sanki, aklımı, fikrimi, bütün kafa tasımı söktüm bir kesenin içine doldurup Naranın eline veriverdim. Ama, o da ne şeker şey?. Elimde olsa göğsümü yarıp onu içine sokuvereceğim.. Yahut mendil gibi toparlayıp cebime koyuvereceğim. Ona o kadar bayılıyor, o kadar tapınıyorum. Akşamları beni çılgın bir neşe içinde karşılıyor ve.. ilk sözü:

— Ne yaptın canım, bugün çok yoruldun mu?.

Oluyor. Sonra, beni alıyor, saatlerce meşgul oluyor,

İşlerime karşı büyük bir alâka gösteriyor. Hele devlet meseleleri etrafında fikir yürütmekten, izahat almaktan o kadar çok hoşlanıyor ki. Bir saniyemiz boş kalır kalmaz, hemen politikacılığı ele alıyor. Kimi işleri beğeniyor, kimisini çekiştiriyor, benimle bayağı çekişe çekişe münakaşa yapıyor Ve., ben de ondan hiç sakınmaksızın her şeyi anlatıyorum!

Bazan hırçınlaşıyor:

— Hayır öyle değil..

Diye başlıyor. Kendi düşündüklerini söylüyor. Dün akşam da aramızda böyle bir münakaşa açıldı. Bazan alevlenerek, şiddetlenerek belki yarım saatten fazla karşılıklı konuştuk. Her şeyi açıkça söylüyordum. Aldığım şifreleri, sadaretin, hariciyenin bu bahis üzerinde neler düşündüklerini birer birer anlattım. O yine inanmıyor, bildiğinden şaşmıyordu. Sonra,

— Haydi bu kadar politikacılık yetişir..

Dedim, ilâve ettim:

— Kalk bir yere gidip gezelim..

— Peki..

Dedi, kalktık!.

. . . . . .

Geze geze Mecidiye yoluna kadar gittik. Ve.. bir kahvehanede oturduk, bira içtik. Güzel, hoşa giden bir kahvehane. İkişer kişilik, üçer kişilik yerleri var. Kuş kafesi gibi yerler. Sanki her bireri birer aşk çocuğu için hazırlanmış. Bu kafesler den birine de biz oturduk. Başbaşa ve kendi kendimize idik.

Konuştuk,

Seviştik,

Neş'elendik.

Sonra buradan gurubu seyrettik. Gurub bu tepede o kadar tatlı, o kadar cana yakın ki. Ruhları saran, gözleri kamaştıran bir kızıllık yalnız gökleri değil, insan kalplerini de tatlılığına boğuyor, âşık ediyor, çıldırtıyor. İkimiz de doya doya bu gurubu seyrettik. Gönlümüzü, gözümüzü onun fusununa kaptırdık ve kendimizden geçtik.

Biraz sonra, yoldan asker geçiyordu. Naran:

— Bak asker geçiyor..

Dedi.

— Talimden geliyorlar..

Dedim. Ve.. biran düşündüm. Naran sordu:

— Niye öyle daldın Ruhi?.

Durmaksızın cevap verdim:

— Askerin geçişi hoşuma gitti!

— İyi geçiyorlar değil mi?.

Dedi. Ve methetti:

— Ordu çok iyi yetiştiriliyor. Sonra, askerdeki hevese bak. Sabahtan beri yaptıkları talimin yorgunluğu hiç birisinde belli bile değil!.

Onun bu alâkası, askeri beğenişi hoşuma gitti:

— Tabiî bütün bunlar yarının muharebeleri için hazırlanıyorlar.

Bilerek hazırlanıyorlar. Ne yapacaklarını düşünerek hazırlanıyorlar. Ortada bir koz var: Türk istiklâli.

Dedim. Sözümü kestim. Yine dalmaya, düşünmeğe başladım.

Memleketteki siyasî vaziyetin inceliği, aldığım şifreler, bir takım kombinezonlar gözümün önünde geçit resmi yapıyorlardı. Hakikaten çok nazik, hassas bir vaziyette idik. Ve.. bütün bu nezaket zihnimi doldurıyordu.

Naran, ilk sualini tekrarladı:

— Yine daldın ne

— Hiç bir şey..

Dedim. Ve.. düşüncelerini izah ettim.

Beni dikkatle dinledi.

. . . . . .

Garip bir vaziyet var.

İlk günden bugüne kadar Naran'ın annesinde kâh asabiğin en titiz perdelerine yükselen, kâh hafifliğin en pes perdelerine inen bir sinir buhranının şahidi oluyordum. Nihayet Naran, baklayı ağzından çıkardı.

— Annem nikâh yapalım diyor!.

Dedi. Ve.. ilâve etti:

— Bunu sana utanarak söylüyorum.. Fakat, ne yapalım ki, annem böyle düşünüyor.

Ve.. içi üzüle üzüle söyleyor:

— Annemin sözünü dinlemeye mecburum değil mi?.

Halbuki, kendisi hiç o fikirde değil:

(Devamı var)

Ispanya sabık kralı dün geldi

(Başı 1 inci sahifede)

ren seyahat ettiği için Duc de Toledo unvanını taşımaktadır.

Sabık kral, vapurda Theophile Gautier vapurunun mensüp olduğu Messagerie Maritime kumpanyasının buradaki acentesi M. Reboul ve M. Gabriel Couteau tarafından karşılanmış ve kral'ın şehrimizde yapacağı tenezzühlerde bineceği otomobil ve kendisine refakat edecek tercüman hep acente tarafından tedarik edilmiştir. Sabık kral'ın refakatine ispanyolca bilen tercümanlardan Halil Bey verilmiş ve vapurdan çıkmazdan biraz evvel kendisine takdim edilmiştir.

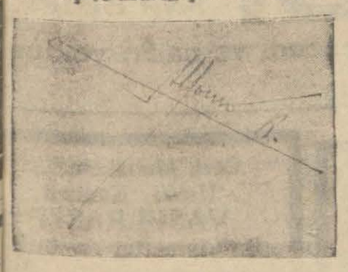

On üçüncü Alfons, sabah kahvaltısını ettikten sonra vapurun salonuna çıkmıştır. Sabık kral, pek neşeli görmüyordu. Üzerinde mavi bir kostüm boynunde koyu vişne renginde bir kravat, ayaklarında sarı iskarpinler vardı. Öteden beri uçları yukarıya kıvrılmış olan kumral bıyıklarının uçları kesilmişti. Sabık kral burada Duc de Mirandanın delâletile İspanyol klisesine mensup iki katolik papazını kabul etmiş ve bunlarla uzun uzadıya görüşerek kendilerile bazı evrak teatî etmiştir.

Bu sırada Duc de Miranda, kral ile görüşmek istiyen gazetecilere demiştir ki:

— Haşmetmeap İstanbul'a geldiğinden dolayı pek memnundur, fakat, gazetecilere mulâkat vermemeği, her ne vesile ile olursa olsun hiç bir gazeteciyi kabul etmemeği prensip ittihaz etmiştir.

Filhakika kral Napoli ve Atina'da da hiç bir gazeteciyi kabul etmemiştir. Vapurda bulunan bir zat bu münasebetle dedi ki:

— Kral, geçenlerde Madrit gazetecilerini kabul ederek beyanatta bulunmuştu. Bunlar bilâhare aleyhine neşriyatta bulunduklarından, kral, bundan böyle gazetecilerle görüşmemeğe karar vermiştir. Madrit gazetecilerine verilen cezayı siz çekiyorsunuz!...

Sabık kral bundan sonra boz renkte paltosunun ve nefti fötr şapkasını giydi ve güverteye çıktı, burada İspanyol kolonisini kabul edecekti. Fakat taliin garip bir cilvesi olarak bunlar iki kişiden ibaretti. Garip tesadüf: sabık kral'a arzı sadakate gelenlerden biri bir İtalyan fabrikatörü M. Gonzales de Uribarri, diğeri Türkuvaz gazinosunda numara yapan ve Madrit'ten kralı tanıyan tenor Uribarri idi.

Aynı ismi taşıyan fakat birbirini tanımıyan bu iki adam hayretle birbirinin yüzüne baktılar. Kral Duc de Miranda tarafından takdim ve bu iki zata ayrı ayrı iltifat ederek ellerini sıktı. Artist Uribarri'ye vakit bulduğu takdirde akşam kendisini dinlemek üzere Türkuaz gazinosuna gideceğini söyledi.

Saat dokuz olmuştu ve program mucibince vapurdan çıkmak zamanı gelmişti. Sabık kral Duc de Miranda ile beraber merdivenlerden inerek, Galata rıhtımına çıktı ve tercümanı Halil Bey ile beraber otomobiline binerek uzaklaştı.

Şehirdeki cevelân

Sabık Kral evvelâ Ayasofya camisini gezmiş, oradan Yerebatansarayini, Sultan Ahmet, Suleymaniye camilerini, İslâm asarı müzesini, Kariye camiini ziyaret ettikten sonra, avdette Askerî müzesini gezmiş ve öğle üzeri Tokatliyanda yemek yemiştir.

Sabık Kral Ayasofyada resimini çekmek için müsaade istiyen gazetecilerin talebini redderek demiştir ki:

— Burada Allahın evinde bulunuyoruz, dine hürmet etmek lâzımdır.

On üçüncü Alfons ziyaret ettiği yerlerde tercüman Halil B. tarafından verilen izahatı alâka ile dinlemiş ve Sultanahmet camiinin ihtişamını bilhassa takdir etmiştir. Tercuman tarafından Gazi Hz. nin millî abidelerimizin tamir ve hüsnü muhafazası hakkında emir vermiş oldukları söyleince, Gazi Hz. lerinden sitayişle bahsetmiştir.

Askerî müzesinde eski harplerde [illegible] tarafından alınan ganaim hakkında izahat istemiş, ve müze müdürü Şükrü B. lâzım gelen izahatı vermiştir. Sabık Kral müzede gördüğü askerî uniformalarla alâkadar olmuş ve rütbelerini hangi sınıfa mensup olduklarını sormuştur. Yeniçeri ve eski süvarileri gördüğü zaman: "Bunlar ne uzun boylu insanlarmış!" demiştir. Aptülhamit devrine ait nişanlar kendisine gösterilince kendisinde o devre ait gümüş ve altın nişanlar bulunduğunu söylemiş ve Mecidiye nişanını görür görmez tanımıştır. Askerî müzede mevcut ve eski akıncı efrada ait mankenleri ve Nizamı Cedit devrine ait askerleri alâka ile seyretmiştir. Sabık Kral, merhum Mahmut Şevket Pş. nın otomobili önünde tevakkuf ederek merhumu tanıdığını ve Türk tarihine vukufu olduğunu söylemiştir. Sabık Kral bir aralık esbak Madrit fırsatlar" ismindeki eserini de okuduğunu söylemiştir.

Süleymaniye camiinde on dakika kalınmış ve sabık Kral camie ait izahatı dinledikten sonra, Madrit'te bıraktığı zengin bir koleksiyon içinde Sultan Süleymana ait bir tahrirat mevcut olduğunu beyan etmiştir. Kral burada bir ezan dinlemek istemiş ise de, vakit pek geç olduğundan ezan vaktını bekliyememiştir. 13 üncü Alfons buradan çıkarken, nazarı dikkatini celbeden fakır bir kızcağıza. sadaka vermiş, ve üzerinde Türk parası mevcut olmadığından ve bu fakiri ecnebi parası ile memnun etmeğe mecbur olduğundan dolayı beyanı teessüf etmiştir. Eyip'te tercüman tarafından bilmünasebe Kuran kerimin türkçeye tercüme edildiği söylenince, sabık kral bu haber ile pek ziyade alâkadar olmuş ve İncil bâtince yazılmış olduğundan, bunu herkesin anlıyamadığını ve bu sebeple kuranı kerimin türkçeye tercümesinin büyük bir yenilik olduğunu söylemiştir. Burada bahis Büyük Gaziye intikal edince, sabık Kral onun büyük bir dâhi olduğunu beyan etmiştir.

Öğle yemeği

Sabık Kral Alfons saat birde Tokatliyan oteline gelerek öğle yemeğini yemiştir. Evelâ yukarı çıkarak yıkanmış ve yemekten evvel bir koktey içmiştir. Krala mahsus olmak üzere bilhassa alaturka yemek ihzar edilmiştir. Yemek listesi şu idi:

Çerezler
Fıncanda sıcak et suy
Portakal böreği
Barbunya balığı ıskarı
Sebzeli piliç güveci
Patatesli şiş kebabı
Salata
Kaymaklı kadın göbeği
Fıstıklı dondurma
Bisküvi
Peynir
Şekerleme
Meyva ve kahve

Yemekte sabık Kral'a Duc de Miranda ile acente M. Gabriel Couteau ile vapurun seyyahin komiseri refakat etmiştir.

Sabık Kral alaturka yemekler hakkında izahat istemiş ve metre d'hotel Karabet Ef. tarafından izahat verilmiştir. Yemek esnasında Erenköy şarabı ile Kisarna maden suyu içmiş ve pek ziyade beğenmiştir. Yemeğin nihayetinde menüyü imza ederek bir hatıra olmak üzere Karabet Ef. ye vermiştir. Ayni zamanda imzaladığı diğer bir menüyü da lokanta müdürüne vermiştir. Karabet Ef. sabık kralın imzasını muhafaza etmekle müftehindir. İstanbul'u ziyaret eden ecnebi hükümdar, ve prenslere hizmet etmek şerefini ihraz eden Karabet Ef. hatıraları meyanına bir Kral Alfons ta ilâve etmiştir. O şimdiye kadar İstanbul'u ziyaret etmiş olan Almanya ve Avusturya imparatorlarına, Efgan kralı Emanullah hana, Almanyada Mareşal Hindenburg'a ve Sofyada Kral Ferdinand'a hizmet etmiştir.

Öğleden sonra gezinti

Kral saat 2,30 dan sonra Duc de Miranda ve tercüman Halil B. ile Tokatliyan otelinden çıkarak Topkapı sarayını, Yedikuleyi ve Çarşiyi gezmiş ve oradan Dolmabahçe sarayına giderek Düc de Toledo namına kartını bırakmıştır. 13 üncü Alfons Yaver Naşit B. de görüşerek bir asker sıfatile Gazi Hzının hayranı olduğunu söylemiştir. Sabık Kral Topkapı sarayını da gezmiştir. Ancak Topkapı sarayının bazı kısımları vaktin geç olması hasebile kapalı olduğundan buraları görülememiştir. Sabık Kral sarayda ki esliha koleksiyonunu pek beğenmekle beraber, bunların yanlış tasnif edildiğini söylemiş ve kıymettar vazoları dikkat ve alâka ile seyretmiştir. 13 üncü Alfons saat beşte vapura avdet etmiştir.

Bir tashih

Dünkü nüshamızda sabık Kral 13 üncü Alfons'un tenezzühleri esnasında Belediye seyahin şübesi müdürü Ekrem B. in de kendisine refakat edeceği yazılmış ise de bu haberin doğru olmadığı anlaşılmıştır. Maalitizar tashih ederiz.

Fuat B. ve M. Floridis

Gümülcüne tâli mübadele komisyonu Türk murahhası Fuat Bey ve Yunan murahhası M. Floridis vaki olan davet üzerine dün şehrimize gelmişlerdir.

M. Anderson geldi

Bir müddet evvel valdesinin vefatı üzerine memleketi olan Danimarka'ya giden Muhtelit mübadele komisyon reisi M. Anderson şehrimize avdet etmiştir.

SEYRİSEFAİN

Tophanede İdare rıhtımında seyyahin salonu içindeki 6 ve 11 numaralı 2 vitrin ayrı ayrı kiralanacaktır. Teminat % 10 dur. İhale 29-2-932 saat 17.

Hitler de Namzetliğini İlân etti

(Başı 1 inci sahifede)

bu ciheti dün akşam nim resmî olarak ilân etmiştir.

Hitler darülfünun tarih müderrisi

ROMA, 23 A.A. — Lavaro Fascista gazetesinin Berlindeki muhabiri mahsusu, Hitler'in riyaseti cumhura olan namzetliğinin perşembe günü katiyet kesbeyliyeceğini haber almaktadır. Müfritler şefinin tabiiyeti meselesi, Brunswick hükûmetini kendisini Brunswick Darülfununu tarih müderrisliğine tayin eylemesi suretile şimdiden halledilmiş bulunmaktadır. Bu hususta kararnamenin neşri bugün veyahut yarınki çarşamba günü bekleniyor.

Yeni bir namzet daha

BERLİN, 23 A.A. — Fahrî reisi Hindenbourg olan Hugenberg ve Stahlelm fırkaları, Hindenbourg'a karşı tek bir namzet çıkarmak hususunda mutabık kalmışlardır. Bu namzet, Çelik Mığferlilerin ikinci reisi olan kaymakam Duesterbery'dir.

Maamafih müfrit milliyetperverler kendisini kabul etmemekte olduklarından ve kendi aralarından birini ve ihtimal Hitler'i namzet göstermek hakkını muhafaza eylediklerinden Duesterbery, bütün sağ cenah mensuplarının namzedi olmıyacaktır. Duesterbery'nin intihabı, nasyonalist fırkalarının maruz bulunmakta oldukları müşkilâtı göstermek itibarile manidardır.

Mumaileyh, Alman siyasetinde şimdiye kadar hiçbir rol oynamamıştır. Çelik mığferler mahafili müstesna olmak üzere kendisini tanıyan hiç kimse yoktur. Hindenbourg için ciddi bir rakip olamaz. Hakikat şudur ki: Hugenberg'in fırkası, müfrit milliyetperverler fırkasının arkasından gidiyormuş gibi görünmek istememiş olup Duesterbery'nin namzetliği ancak prensip itibarile bir kıymeti haizdir.

Hindenburg'a tevecühler

BERLİN, 23 A.A. — Hindenbourg, reisicümhurluğa namzetliğini vazetmeği kabul etmiş olduğundan dolayı kendisine teşekkür etmek ve ihlâsları hakkında teminat vermek üzere gelmiş olan milli hıristiyanlar sendikalarının bir heyetini kabul etmiştir.

Mareşal, kendisini bir fırkanın veya fırkalardan mürekkep bir grupun namzedi addetmemekte olduğunu, vatanına ve Alman milletine sonuna kadar hizmet etmek arzusile tam bir bitaraflık muhafaza etmek niyetinde bulunduğunu bir defa daha tekrar etmiştir.

Münih belediye reisi M. Scharnagel, reisicümhura bir telgraf göndererek vatanın ve milletin kendisine 13 martta büyük ve parlak bir muzafferiyet hazırlamakta olduğuna dair teminat vermiştir.

M. Scharangel, ilâveten demiştir ki:

Eğer Almanyanın sair aksamı da Bavyera gibi rey verecek olursa ikinci bir intihap devri yapılmağa lüzum kalmıyacaktır.

Yıkılmıyan cephe

BERLİN, 23 A.A. — Cumhuriyeti müdafaa için yapılmış olan yıkılmıyan cephe tarafından tertip edilen metingler. bütün memlekette büyük bir muvaffakiyet kazanmıştır. Hambourg'ta 30,000 kisiden fazla insan, metinglere iştirak evlemistir. Bütün bu ictimalarda ağızdan ağıza şu sözler dolaşmıştır:

"Hitler'e karşı Hindenbourg'a rey veriniz."

TÜRK UMUMİ TİYATRO
Anonim Şirketi

Şirketimiz hissedaranın 26 mart 1932 tarihine müsadif cumartesi saat 14 buçukta Beyoğlunda Yeşîl sokakta kâin onbeş numaralı şirket merkezi idaresinde sureti adiyede akdedilecek heyeti umumiye içtimaında hazır bulunmaları rica olunur.

Ticaret kanununun 371 inci maddesi ve nizamnamemiz mücibince lâakal yirmi beş hisse senedine malik ve içtimaı mezkûrda hazır bulunmak arzu eden hissedaranın yevmi içtimaa takaddüm eden haftasında hisse senetlerinin şirket merkezi idaresine tevdi etmeleri lüzumu beyan olunur.

Şehrimiz veya memaliki ecnebiye bankalarına tevdi edilen hisse senedatı şehadetnameleri de hisse senedatı makamına kabul olunur.

RUZNAMEİ MÜZAKERAT:

1 — Meclisi İdare raporu,

2 — Murakıp ve müfettiş raporu

3 — 1931 senesi muamelâtına ait hesabat ve bilânçonun kabulü ve meclisi idare azalarının tebriyei zimmeti.

4 — Meclisi idare azalarinin intihabı,

5 — Meclisi İdare azalarının 1932 senesi için hakkı huzurlarının tayini.

6 — Murakıp tayini ve ücretinin

Çinliler Japon sağ cenahını bozdu

(Başı 1 inci sahifede)

Çinliler bu duman perdesini yarıp geçen gayet tesirli bir mitralyöz ve tüfek ateşiyle mukabelede bulunmuşlar ve Japonlar'ı büyük zayiata uğratmışlardır. Bunun üzerine esasen mevcudunun onda birini kaybetmiş olan Japon piyadesi Çinlilerin bu müdafaasını şimali garbî istikametinde kırmağa teşebbüs ederek Çin siperlerine hücuma başlamışlardır. Fakat bu hücumu süngü ile karşılayan Çinliler bir karış toprak bile terketmemişlerdir.

Bu hal üzerine Japon kuvvetlerine ric'at emri verilmiştir. Japonlar geri çekilirken bıraktıkları erazide bir çok maktul bırakmışlardır.

Japon kuvvetleri şimdi biraz dinlenmektedirler. Bu kuvvetlerin tam mevcutlariyle harekete geçtikleri ve hiç bir ihtiyat kuvvete malik olmadıkları zannedilmektedir.

Şanghay'da bulunan Japonların hepsi, erkekler de dahil olduğu halde Japonya'ya gitmek üzere hazırlanmağa davet edilmişlerdir.

Çinlilerin zayiatı

ŞANGHAY, 23 A.A. — Çinlilerin Hongkeou ve Kiang Wan'da cereyan eden çarpışmalarda bıraktırıları ağır zayiat bu muharebelerin şiddetine bir delil teşkil etmektedir. İtimada şayan Çin membalarından verilen malûmata göre, Çinlilerin bu muharebelerde uğradıkları zayiat ölü ve yaralı olarak iki bini bulmuştur.

Kiang - Wan önündeki muharebe

LONDRA, 23 A.A. — Changhai'dan Reuter Ajansına bildiriliyor: Bugün öğleden sonra saat 13 te bütün gece Chapei'e karşı icra edilmiş olan bombardıman kâmilen durmuştur.

Bu saatte ancak bir iki top ve mitralyöz sesi işitilmektedir. Çin askerlerinin Kiang - Wan'da Japon sağ cenahını mağlûp etmiş olduklarına dair olan Çin raporlarının hakikate tevafuk etmekte olduğu zannolunmaktadır.

Çinliler, şimdi Vosoung'a doğru ilerlemektedirler.

Çinliler, dün Japonların işgali altında bulunan Miao -Hong - Tchen'i almışlardır.

Kiang-Wan'a karşı Japonların girişmiş oldukları taarruzun devam etmekte olduğu, fakat Çinlilerin bir karış bile arazi terketmek istemedikleri söylenmektedir.

Maamafih bu mıntakada bombardıman şiddetini iki misli arttırmıştır. Japon tayyareleri, bugün yeniden Hong - Zao tayyare karargâhında bombalar atmışlardır. Karargâh şimdi bir enkaz yığınından başka birşey değildir.

Taarruz nasıl oldu?

ŞANGHAY, 23. A. A. — Yeni Japon taarruzu 3 gün devam eden harekâttan sonra tardedilmiş olmasına rağmen Japon sağ cenahı, oldukça ileri götürülmüş ve Çin nişancı kıtaatı tarafından muannidane müdafaa edilen Kiang Van'ı ihata eylemiş bulunmaktadır.

Japonların ileri hareketi, arazi yi berbat bir hale getirmiş olan yağmurlardan dolayi ehemmiyetli surette sıkıntıya girecetkir.

Ecnebî askerî müşahitler, Japonların muvaffak olmadan evvel takviye kıtaat almaları ve belki de mühim zayiat vermeği kabul etmeleri lâzım geldiği kanaatindedir.

Japonların bildirmiş oldukları 300 kişilik telef ve yaralı miktarı yalnız Kiang Van cephesine aittir.

Büyük Şanghayin belediye reisi, Büyük Britanya başkonsolosuna çekmiş olduğu bir telgrafta 19 uncu Çin ordusunun Voosung tarafından gelerek Lachang üzerine tevecüh eden 2500 kişilik muhtelit Japon livasını kahir bir hezimete uğrattığını bildirmiştir.

Belediye reisi telgrafında Çin kuvvetlerinin dün akşam bir taarruz yaparak düşman kuvvetlerinin bir kısmını imtiyaz mıntakası hudutlarına karar geri çekilmeğe icbar etmiş olduklarını da ilâve eylemiştir.

Ajans Reuter'in Şanghaydaki muhabiri Kiang Van yarış sahasının erkek kadın ve hatta çok küçük yaşta sivil Çinli cesetleri ile dolmuş olduğunu beyan etmiştir.

Japon tayyarelerinin hücumları

ŞANGHAY, 23. A. A. — Sekiz Japon tayyaresi bu sabah saat 9,30 da imtiyaz mıntakasının 10 mil garbinde Çinlilerin Hungjao tayyare karargâhını bombardıman etmişler ve mevcut hangar ve tayyareleri tahrip eylemişlerdir.

Nimresmî bir Japon haberine nazaran, Çinliler Kiang Van'nın şimalinde bir cenah hareketi yapmışlardır. Şiddetli bir müsademe ile neticelenen bu hareketten sonra ricat eden Japonlar, 15 kadar ölü ve 60 kadar da yaralı zayiat vermiş olduklarını kabul etmektedirler.

Kiang - Wan'a karşı ikinci hücum

ŞANGHAY, 23. A. A. — Japonlar'ın Kiang Van'ı ele geçirmek için yapdıkları hücumun üçüncü gü nü şafakla beraber başlamışdır. Japon komandanı elindeki bütün silahları, deniz, hava ve karadan tercih suretile tedricen harekete getirmektedir.

Bu taarruzda püskürtüldü

ŞANGHAY, 23. A. A. — Kiang Van'ın şimaline doğru hareket eden Japon kuvvetlerine karşı Çin-

muzafferiyetle neticelendiği teyit edilmetkedir. Cenahlara karşı yapılan hareket esnasında Çinliler Voosung koyunu Japon hatlarının sağ cenahı arkasından ve şimalden geçmişlerdir.

Japon sağ cenahı çekilmektedir. Kiang Van'ın şimalinde bulunan Miao Hong Chen köyü Çinliler tarafından istirdat edilmiştir.

Kiang Van yarış sahasında bulunan bir müşahit, Japonların bu mahalle müteveccih olan ümitsiz taarruzlarının devam etmekte, fakat Çinlilerin dün istirdat etmiş bulundukları araziy imuhafaza eylemekte olduklarını bildirmetktedir. Tayyare ve topçu bombardımanları gittikçe daha fazla kesafet peyda etmektedir.

Japonlar, Hong Jao Çin tayyare karargâhına tevcih etmiş oldukları hava taarruzunu tekrar etmişlerdir. Tayyare karargâhı tamamen harap olmuştur.

Japonların, geçen gece Chapei cephesinde Çinlilerin yaptıkları bombardımana mukabil başlamış oldukları topçu ateşi şimdi kâmilen durmuştur.

İmtiyaz mıntakasındaki bir evin methaline saklanan bir bombanın in filâki neticesinde Avrupalı bir polis memuru yaralanmıştır.

Çin - Japon zayiatı

LONDRA, 23. A. A. — Şanghaydan Reuter Ajansına bildiriliyor: Japonlar Kiang Van cephesindeki zayiatlarının 300 kişi olduğunu bildirmekte iseler de ecnebi ataşemiliterleri bu zayiatın daha yüksek bir rakama baliğ olduğu kanaatindedirler.

Çinlilerin zayiatına gelince, 500 ölü ve 1500 yaralı olarak tahmin edilmektedir. Bundan başka, sivil Çinlilere rasındaki zayiatın çok ehemmiyetli olduğu zannediliyor. Bunların içinde kadınlar ve çocuklar da mevcuttur.

Hon„keou'nun şayanı hayret mukavemeti

CHANGHA, 23. A. A. — Mermiler, bütün gece Hongkeou üzerine düşmekte devam etmişlerdir. Büyük bir Çin nişancı kıt'aa Japonların tüfek ve mitralyöz ateşlerine mukabele etmişlerdir.

Japonlar, 28 kânunusanidenberi Çinlileri buradaki mevzilerinden tarda muvaffak olamamışlardır.

Chapei alevler içinde

ŞANGHAY, 23. A. A. — Japon mermilerinin Chapei dahilinde tutuşturmuş olduğu yangınlar muazzam alev menbaları teşkil eylemektedir.

Japonlar, kendi zayiatlarının 500 kadar telef ve yaralı olduğunu söylıyorlarsa da bu miktarın çok daha yüksek olduğu zannediliyor.

Bilmukabele Çinlilerin asker zayiatı 500 telef ve 1500 yaralıdır. Sivil Çinli halkın harp hasebile verdiği zayiat daha fazladır.

Mukaddes vatanperverlik ateşi

ŞANGHAY, 23. A. A.— Çin halkı arasında memleketin müdafaası için mevcut olan şevk şimdi umumileşmetkedir. Evvelce birbirlerine karşı harp etmiş olan birçok kumandanlar, şimdi müşterek. Düşmana karşı yürüme kiçin birleşmektedir.

Mesela, nikbette bulunan ceneral Yen-Hai-Chang. Bügün Chansi kumandanlığın deruhte etmiştir.

Ceneral Chang-Fa-Kuli, Çin mü dafaasını takviye için Ouchangdaki meşhur müsademe kuvvetlerini sevk ve idare etmetkedir.

Mermiler ecnebî harp gemilerinin üstüne düşüyor

ŞANGHAY, 23. A. A.— Japon bahriye makamatı, Japon tayyarelerinin, Şanghay - Nankin demir yolu üzerindeki Soochov üssü havalisini tahrip eylemiş olduklarını bildiriyor.

Bütün gece imtidadınca Çin mermileri Vhang Poo nehrine düşmüştür. Dün gece üç mermi, Libi İtalyan kruazörüne isabet eylemiş ve bir diğeri'de iki yüz kişinin uyumakta oldukları bir yatakhaneye düşmüşse de infilâk etmemiştir.

Changhai'daki İngilizler

LONDRA, 23. A. A. — Resmî mahafilde beyan olunduğuna göre Changhaidaki İngiliz teb'asının oradan çıkarılması için icap eden bütün tedbirlerin ittihaz edilmiş olmasına rağmen vaziyet, şimdiye kadar bu tedbirin tatbik mekiine vazını icap edecek bir şekil almamıştır.

Şimdiye kadar şehri terketmiş olan İngilizlerin adedini, şehirde oturmakta olan 8.45 kişiye nisbeten pek cuzi olduğu beyan olunmatkadır.

Çin tarihinin dönüm noktası

ŞANGHAY, 23. A. A. — Reuter Ajansının muhabiri tarafından vaziyet hakkında sorulan bir süale cevap veren Çin maliye nazırı M. Soong, nikbinliğini izhar etmiş ve şöyle demiştir:

Çin tarihinin bir dönüm noktasına vasıl olduk.'"

Mareşal Feng istifa etti

CHANGHAİ, 23. A. A. — Çin dahiliye nazırı mareşal Feng Yuh Siang istifa etmiştir. Mümaileyhin Changhaidaki Çin kuvvetlerinin ku

olarak neşredilen haber tekit edilmemiştir.

Jenera Uyeda'nın müşkül vaziyeti

LONDRA, 23. A. A. — Tokiodan Reuter ajansına bildiriliyor:

Changhaia takviye kıtaatı gönderilmesine dair olarak Japon askerî makamatı tarafından ittihaz edilen karar, amiral Nomuranın bu baptaki talebinden ileri gelmiştir.

Filhakika, Japon ananesi mucibince jeneral Uyeda, kendi emri altında bulunan kuvvetlerin tevdi edilen bu vazifeyi ifada aciz izhar ettikleri zannını tevlit edecek böyle bir talepte bulunamazdı.

Askerî mahafilde, jeneral Uyeda'nın emrindeki askeri sıkmamak ve imtiyaz mıntakasını tehlikeye koymamak için müşkül vaziyeti kabul etmek zaruretinde olduğu söylenmektedir.

Japonya kuvvetlerini arttırıyor

TOKYO, 23. A. A. — Japon hükûmeti Şanghaydaki ordusunun mevcudunu iki misline çıkarmağa karar vermiştir.

M. Hoover, Japnyaya boykotaj istemiyor

VASHİNGTON, 23. A. A. — Reisicümhur M. Hoover'in gerek Amerikanın yalnız başına ve gerek Cemiyeti akvam ile müştereken Japonyaya karşı boykotaj icrasına muarız bulunduğu zannedilmektedir.

M. Hoover'in âyan reisi M. Vatson ile bu husus hakkında görüşmüş olduğu ve mümaileyhin de Japonya aleyhinde boykotaj icrasına muhalif bulunduğu söyleniyor.

Tarihî Tefrika: 58

Sabatay Zevi

Nakleden: R. N.

Mesih bizzat harekete geçmek iktidarından mahrumdu

Sabatay Lehistandan gelen heyeti kabulde acele etmiyecekti

Binlerce adam görüyordu. Bu binlerce adam kendisinden fevkalâdelik bekliyordu. Bu fevka lâdelik ne olabilirdi?.. "Mesih„ in kendisine iman edenler arasından yirmi bin kişilik bir ordu teşkil ederek emrine amâde bulundurulacak mühim miktarda para ile bu orduyu besliyerek padişahı Kudüsten vazgeçmeğe ve yahudiliğin mukaddes olan arazisini gene yahudilere vermeğe mecbur etmek!..

Padişah, esasen bu sıralarda bir takım başka gailelerle meşgul olduğundan yahudilerle uğraşacak vaziyette sayılmıyordu. Fakat bu siyaseti düşünen yahudiler unutuyorlardı ki, "Mesih„ fikri harp ve şiddet fikrile telif edilemezdi. Onun için yirmi bin kişilik bir yahudi ordusu teşkili fikri de "Mesih„ fikrile tezat teşkil ediyordu. Burada bir sual hatıra geliyor: Acaba Sabatay Zevi kendi emrine verilecek böyle bir kuvvete malik olsaydı ve bunu kullanmak isteseydi ne olurdu?.. Her halde bu tarihin büyük vak'alarından birini teşkil ederdi. Fakat şu var ki, Sabatay Zevi böyle bir işe girişecek gibi değildi.

Sabatay Zevi, nutuk söyleyebilir, cemaate hitaben beyanameler yazdırabilir, manalı bir takım hareketler ve işaretler de yapabilirdi. Fakat bundan ilerisi için kendinde lâzım gelen azim ve kuvveti bulamıyordu.

Başkalarını harekete teşvik edebiliyor, fakat kendisi bizzat harekete geçebilmek iktidarından mahrum bulunuyordu.

Onun yapabildiği şey kendisine iman edenler arasında ve her taraftan gelen ziyaretçilerin karşısında başka bir cihanın esrarile temas ediyor gibi dalgın, kendisinden geçmiş bir halde kalmaktı.

1666 senesi yaz mevsiminde Lehistandan gelen iki heyet oradaki yahudilerin tazimatını arzetmek üzere Sabatay Zeviyi ziyaret ediyordu. Lehistan yahudilerinin "Mesih„ hareketinde ne büyük bir ehemmiyeti olacağını Sabatay pek iyi biliyordu. Leh yahudileri öyle zengin değillerdi. Nüfusça da büyük bir miktar teşkil etmiyorlardı. Fakat bu yahudiler çok çekmişler, türlü türlü felâketlere uğramışlardı. Onun için yahudiliğin kurtuluş zamanında, Lehistan yahudileri ehemmiyet kesbediyorlardı.

Sabatay eğer Lehistandan gelen bu heyetleri kendi hesabına kazanmış olduğu takdirde pek büyük bir muvaffakıyet elde edeceğini düşündü. Bunun için de Sabatay'ın müracaat edeceği vasıtalar yok değildi. Sabatay başkalarını kendi tarafına celbetmekte şimdiye kadar az muvaffakıyet göstermiş bir adam değildi. Lehistandan gelen yahudileri de kendine celbedebilirdi.

Evvelâ bu heyetlerin geldiğini haber alır almaz hemen bunları kabul etmekte hiç acele etmedi. Bilâkis Lehsitandan gelenlerin doğruca İstanbula giderek orada beklemekte olan Abraham Cahini ile temas etmelerini kendilerine bilvasıta bildirdi. Abraham Cahini "Mesih„ macerasında az mühim bir rol oynayanlardan değildir. Sabatay Zevinin beklenen hakikî Mesih olduğunu "Vesika„ ile isbat eden bu adam etrafına topladığı bir çok kâhinlerle de Sabatay Zevi hakkında her tarafa iman ve itimat telkin etmekten geri kalmıyordu.

Lehli yahudiler gelerek Abraham Cahini ile görüştüler. Fakat bununla iş bitmiyordu. Tekrar Geliboluya giderek "Mesih„ in hususî kâtibi Primo ile görüşmeleri kendilerine söyledi. Hülâsa "Mesih„ in mülâkatına nail olmadan evvel bu yahudi heyetleri İstanbul ile Gelibolu arasında gidip gelmekten kurtulamamışlardır.

Temmuzun yirmi üçüncü günü olmuştu. "Mesih„ bugünü mukaddes olarak ilân ettiği için yahudiler o gün hiç alış veriş etmiyeceklerdi. Lehistandan gelen heyet bundan haberdar olmadığı için, yiyecek almak üzere hizmetçilerini sokağa yollamışlar, fakat hizmetçiler boş döndüğü gibi, bundan haberdar olmadıklarından dolayı da Primo Lehli yahudileri müvahaze etmişti. Leh yahudileri Sabatay Zeviye iman hususunda öğrenilecek şeyleri Primodan öğreniyorlardı.

Primo olmasaydı, "Mesih„ hareketi hararet ve ehemmiyetini kazanamıyacaktı. Sabatayın kâtibi kalpleri galeyana getiriyor, en uzaktaki adamlara bile iman telkin edebiliyordu. Beyannameleri yazan, emirleri verdiren hep o idi.

"Mesih„ in söylediği her bir söze ruh ve hayat veren Primo olmuştur.

"Mesih„ in arkasında sanki muazzam bir dağ vücude getirek onun bir gün olup ric'at etmesi ihtimal ve imkânını da kaldıran Primo olmuştur. Bu suretle kâtibi, Sabatay Zevinin şeytanı demekti!. Sabatay'ın yaptığı, söylediği şeyleri bir gün gelip unutabilmesi imkânsızdı.

Burada sorulacak bir sual vardır:

Primo'nun "Mesih„ davasına bu kadar derin bir surette alâkadar ve merbut bulunmasına sebep nedir?.. Sabatay Zeviye olan merbutiyeti mi?.. Yoksa diğer binlerce taraftar gibi "Mesih„ fikrine itikadı mı?.. Yoksa bir gün yahudilik tahtına çıkacak olan Sabatay Zevi ye herkesten ziyade yakın olmanın vereceği şan ve şeref düşüncesi mi kendisini bu kadar ileri götürmüştü?.. Yoksa şeytanet ve maharet istidadı pek kuvvetli olan bu adam "Mesih„ davasında bu istidatlarını tamamile kullanmak için kendisine geniş bir saha bulduğu için mi bu yolda ilerliyor da meselenin üst tarafını hiç düşünmüyor mıydı?..

(Devamı var)

GRİPE karşı ASPİRİN BAYER **komprimeleri kullanınız.**

Taklitlerden sakınınız.

Halis limon çiçeğinden müstahzar 90 derece

HASAN KOLONYASI

bir harikai san'attır

Bir damlasında limon, portakal ve turunç bahçeleri mündemiçtir. Hastalara ve sinirlilere şifa ve hayat verir. Masaj ve tuvalet âleminde menendi ve naziri yoktur.

Hasan isminde taklitleri vardır sakınınız. Hasan Ecza deposu.

Hanımefendi:

İPEKİŞ

İPEKİŞ, yalnız Türkiye ipek fabrikalarının en büyüğü değil, tesisatı itibarile, dünya ipek fabrikalarının en mükemmellerinden biridir.

İPEKİŞ'in hedefi, sizin yüksek zevkinizi tatmin ve Avrupa'nın ipekli mamûlâtından müstağni kılmaktır.

İŞ BANKASI, memleket iktısadiyatının her sahasında olduğu gibi ipekçilik sahasında da hizmet edebilmek maksadı ile bu fabrikayı tesis etmiştir.

İPEKİŞ Mamulâtını Yakında Göreceksiniz

AH! AMAN! ... DİZİM!

ÇABUK! BİR ALKOK YAKISI

SANCI GEÇTİ OH, NE RAHATLIK

Aman! ne sancı... ne iztirap... Adeta bıçak darbeleri... Kızarmış bir demir.. Çok şükür ki mesamatı çok yeni ve alâ Alkok yakısı bu ağrıyı izale edecektir. Sıcaklığı doğru ağrının merkezine gider. ve ağrıyı tahfif teskin ve tedavi eder. Bu tesir muvakkat değil, bütün gün, bütün gece devam eder, ve o tesirini icra ettiği zaman siz de işinizle meşgul olursunuz. Göğüs, arka, omuzlar, dizler... elhazıl vücudunuzun her hangi bir yerinde şiddetli bir ağrı hissettiğinizde heman mesamatı çok ve yeni Alkok yakısile izale ediniz. Fakat Alkok ismini iyice hatırınızda tutunuz ve taklitlerden sakınınız. Her eczanede bulunur.

Türkiye Umumi Acentaları: G. A A. BAKER Ltd. İSTANBUL Posta Kutusu 468 İstanbul

Yeni, Delikli, "ALLCOCK" YAKISI

SANCIYI İZALE EDER

Dr. İHSAN SAMİ

ÖKSÜRÜK SÜRÜBU

Öksürük ve nefes darlığı için pek tesirli ilâçtır. Divanyolu Sultan Mahmut türbesi No. 189. Her eczanede bulunur.

Ceza Muhakemeleri Usulü Kanunu

VASFİ RAŞİT

Bu kıymettar eserin ikinci cildi çıkmıştır. Bu cilt birinci cilt gibi yirmi formdan mürekkeptir ve fiatı ha ucuzdur. Eser ince kâ da basıldığından hacmi küçülmüştür.

Fiatı (200) kuruştur.

SARIYER MALMÜDÜRLÜĞÜNDEN:

Rumelikavağı civarında met rûk ve halî bulunan Telli Tabya asekrî istihkâm mevkiinin iki senelik icarı 8 Mart 932 saat 14 te ihale edilmek üzere müzayedeye konulmuştur. Taliplerin memuriyetimize müracaatları. (668)

Alpullu şeker şirketi müdiriyetinden:

Son günlerde şeker fiatlarında görülen gayritabiî tereffülerin önüne geçmek üzere şirketimiz; mevcut küp ve dubl rafine şekerlerini öteden beri carî berveçhi atî fiatlarla satmaktadır:

Küp	50 kiloluk	Çuval	19.30	lira
„	25 „	„	9.65	„
Dubl rafine	100 „	„ P,PP	37.40	„
„ „	100 „	„ NN	37.50	„
„ „	100 „	„ M	37.70	„
„ „	100 „	„ G	37.90	„

Toptancı tacirler de şirkete vâki taahhütleri mucibince bu, şekerlerin yüz kilosuna ancak altmış kuruş masraf ve kâr ilâve edebileceklerdir.

Muhterem halkımızın fabrikamız mamûlâtı şekerlere bundan fazla fiat vermemelerini ve fazla fiat talep edenleri lûtfen şirketimize bildirmelerini rica ederiz.

Alpullu Şeker Şirketi

ile yavrularınızı besleyiniz. Gürbüz, kuvvetli olur. Çabuk yürür. Neş'eli büyür.

Deposu: Bahçekapı Salih Necati

İLÂN

Ticaret kanununun 361 inci maddesile Şirket mukavelenamesi ahkâmına tevfikan Omniom Şark Sinai Anonim Şirketi hissedarları 1932 senesi Martının 24 üncü perşembe günü saat 14,30 da Galatada Agopyan Hanında Şirket merkezinde inikat edecek heyeti umumiye içtimaına davet olunurlar.

Ruznamei Müzakerat:

1 — Meclisi dare raporu ile murakıp raporunun kıraati,

2 — 1931 senesi muamelâtına ait hesabatın kabulü ve Meclisi İdare azasının ibrası, ve senei mezkûre netayici muamelâtına dair meclisi idarenin teklifi,

3 — Umuru şirketin idaresine memur edilen aza aidatının tayini,

4 — Müddetleri hitam bulan azanın yerine intihabat icrası,

5 — Ticaret kanununun 323 üncü maddesine tevfikan şirketle muamelei ticariyede bulunmak üzre meclisi idare azasına mezuniyet itası,

6 — 1932 senei hesabiyesi için bir murakıp intihabı ile aidatının tespiti ve murakıbın mazereti halinde ifayı vazife etmek üzre diğer bir zatın intihabı,

Lâakal 50 hisseye malik olupta mezkûr içtimada hazır bulunmak isteyen zevat Ticaret kanununun 371 inci maddesine tevfikan içtima tarihinden bir hafta evel hisse senetleriin şirket merkezine tevdi etmelidirler.

Bankalara tevdi edilecek hisse senedatı makpuzları şirket merkezine tevdiat mahiyetinde olarak kabul olunacaktır.

Meclisi İdare

Nafia vekâletinden:

150 ton yerli çimento pazarlıkla mübayaa edilecektir. Pazarlık 2-3-932 tarihinde çarşamba günü saat 15 te Ankarada Nafia vekâleti müsteşarlık makamında yapılacaktır.

Pazarlığa iştirak edeceklerin iki yüz seksen beş liralık teminatı muvakkate ve ticaret odası vesikalarile birlikte aynı gün ve saatte komisyonda bulunmaları lâzımdır.

Talipler, şartnameleri İstanbul'da Haydarpaşa İnşaat teselüm ve muayene memurluğuna ve Ankarada Nafia vekâleti malzeme dairesine müracaatla görebilirler. (598)

PERTEVNİYAL VAKFINDAN:

Şişlide İzzetpaşa So.Valde apartmanının 5 No. dairesi(1) sene müddet ve (47) lira ecri misille.

Şişlide İzzetpaşa So.Valde apartmanının 7 No. dairesi (1) sene müddet ve (47) lira ecri misille.

Köprübaşında Valde hanı tahtında 2 No. maa oda mağaza (2) sene müddet ve (170) lira ecri misille.

Kadırga'da Şehsuvar bey mahallesinde 53 No. arsa. (2) sene müddet ve (10) lira ecri misille.

Balâda muharrer emlâk kiraya verilmek üzere yirmi gün müddetle ve şeraiti mesrude dairesinde müzayedeye konulmuştur. Talip olanlar yevmi müzayede olan MART'IN 17 ci perşembe günü saat on altıya akdar İstanbul Evkaf Müdiriyetinde Pertevniyal vakfı idaresine veya Encümene müracaat etmeleri. (667)

KARON ALMAN KİTAPHANESİ Beyoğlu Tünel meydanında 523

POKER

Tıraş bıçaklarının

Yüksek kıymetini düşürmek için yapılan hareketlere rağmen daima mükemmel ve hepsine faiktirler. Her yerde arayınız.

DEVREDİLECEK İHTİRA BERATI

"Humbara tapasına mahsus emniyet tertibatı" hakkında olup 18 şubat 1930 tarih ve 3002 Vilâyet evrak numarası ile mukayyet ihtira berat talebi müracaatı üzerindeki hukuk bu kere ahere ferağ veyahut icara verileceğinden talep arzusunda bulunanlarım İstanbulda Bahçekapısında, Taş Hanında 43-48 nu maralarda kâin ihtira ve alâmeti fa rika vekili H. W. STOCK Efendiye müracaatları ilân olunur.

Askerî fabrikalar ilânları

80 Ton tütyaya teklif edilen fiat pahalı olduğundan 27-2-932 de pazarlıkla alınacaktır. Taliplerin müracaatı. (645)

3 üncü Kolordu ilânları

K. O. ve I. inci fırka hayvanatı için kırdırılacak arpa aleni münakasaya konmuştur. İhalesi 29-2-932 pazartesi günü saat 16 da komisyonumuzda yapılacaktır. Taliplerin şartnamesini almak üzere her gün ve münakasaya iştirâk edeceklerin de vakti muayyeninde komisyonumuza müracaatları. (70) (488)

İnebolu Sulh Hukuk Hâkimliğinden: İnebolu'nun Yukarı hatıbbağı mahallesinde kâin hanesinde vefat eden Demirci Hacı Ömer ustanın metrukâtının Kanunu medenin 559 uncu maddesine tevfikan Defter tutma usulü ile tespit ve tahriri verese vekili tarafından talep edilmiş olmasına binaen müteveffayı mumaileyhin mirasından malûmatı olanların mahkemeyi haberdar etmeleri ve alacaklıları ile borçlularının tarihi ilân dan itibaren bir ay zarfında alacaklarını ve borçlarını mahkemede defteri mahsusuna kayıt ve beyan etmeleri aksi halde bu gibiler hakkında kanunu mezkûrun 560 ve 569 uncu maddeler hükmünün cereyan edeceği ilân olunur.

İstanbul Etibba Muhanet ve Taavün Cemiyetden:

Önümüzdeki Cuma günü s on buçukta aylık içtima akdeceğinden azayı kiramın Cağaloğdaki Halk Evine teşrifleri me dur.

İkinci ticaret mahkemesind İflâsına karar verilen, Osman zade Abdülkadır beye ait olup tılığa karar verilen Kasımpaşa laksızda atik 61, ceddit 117 tem 350 lira kıymetinde mukadd turşucu halen boş dükkânın bir hissesi 50 liraya, ve yine sımpaşada yağhane sokağında tık 1 cedit ve takriben 771 a ve her arşın 30 kuruş kıymeti bir kıt'a arsanın keza üçte bir sesi 40 liraya yine Kasımpaşa atlama taşı caddesinde atık 36 arşını 30 kuruş kıymetinde ta ben 600 arşın arsanın üçte biri liraya ve keza Kasımpaşa atı taşı caddesinde atık 39 cedit 55 lu ve arşını 30 kuruş kıymeti takriben 600 arşın arsanın S hissesi 40 liraya, ve Kasımpaş dört kuyuda mukaddema dük halen 31 No. lu ve temamı 40 kıymetinde arsanın üçte bir his si 5 liraya talibi uhtesinde bra mış ancak verilen bedel haddi l kine görülmemiş olduğundan i ci artırmaya vazedilmiştir. Artı 23 Mart çarşamba günü saat 1 mahkemenin iflâs odasında y lacaktır. Talip olanlar şeraiti her husus hakkında tafsilât al üzere Tasfiye memurları Cevd Fahrî, ve Kaludi Beylere Büro zaları her gün öğleden sonra racaat etmeleri ve artırmada ta edilen kıymeti yüzde 10 nispeti pozito edileceği ilân olunur.

Jandarma Satınalma Komisyonundan:

10312 geyim alafranka at ve 798 geyim ester nalı ile 936166 adet (takriben 4700 kilo) mıh kapalı zarfla münakasaya çıkarılmıştır. Münakasası 5 Mart 932 cumartesi günü saat on birde yapılacaktır. Taliplerin şartname ve nümuneleri görmek üzere her gün ve münakasaya iştirâk için de teminatlarile beraber muayyen günün mezkûr saatine kadar komisyonumuza müracaatları. (523)

Jandarma Satınalma Komisyonundan:

3800 ilâ 3900 takım kompile kışlık elbise imaliyesi kapalı zarfla münakasaya çıkarılmıştır. Münakasası 5 Mart 932 cumartesi günü saat on beşte yapılacaktır. Taliplerin şartname ve nümuneleri görmek üzere her gün münakasaya iştirâk için de teminat ve tekliflerile muayyen gün ve saatte komisyona müracaatları. (522)

Galatasaray Lisesi Müdürlüğünden:

Mektebimiz talebesinin Mart 1932 üçüncü taksit ders ücretlerinin tahsiline 25 şubattan itibaren başlanılacak ve bu muamele Martın ilk haftasına kadar devam edecektir. Ücretlerin tayin edilen şu müddet zarfında verilmesi lüzumu ilân olunur. (547)

Defterdarlık muhasebe Müdiriyetinden:

Mahallesi	*Sokağı*	*No. s.*	*Cinsi*
Maltepede Köy içi	Yalıköy sokağı	344/33	Maa bahçe 8 odalı hane
Yeniköy	Köybaşı caddesi	1	Dükkân
„	„ „	318	Üç odalı hane
„	„ „	318	Dört odalı hane

Balâda evsafı yazılı emlâk 1 K.sani 932 tarihinden itibaren bilmüzayede bir sene müddetle icara verilecektir. Taliplerin 12 Mart 932 tarihine müsadif cumartesi günü saat on beşte Defterdarlık muhasebe müdiriyetine müracaat eylemeleri ilân olunur. (664)

İstanbul dördüncü icra dairesinden: Temamına iki bin iki yüz on altı lira kıymet takdir edilen Büyükadada Yalı mahallesinde Pervane sokağında eski 70 yeni 6 numaralı açık artırmaya konulmuş olup 8-3-932 de şartnamesi divanhaneye talik edilerek 31-3-932 tarihine müsadif perşembe günü saat 14 den 16 ya kadar İstanbul dördüncü icra dairesinde açık artırma suretiyle satılacaktır. Artırmaya iştirâk etmek için yüzde yedi temi nat akçesi alınır. Müterakim vergi, vakıf icaresi, belediye rüsumu, müş teriye aittir. İcra ve iflâs kanununun 119 uncu maddesinde tevfikan hakları tapu senediyle sabit olmayan ipotekli alacaklılarla diğer alâkadarların ve irtifak hakkı sahiplerinin bu haklarını ve hususiyle faiz ve mesarife dair olan iddaalarını ilân tarihinden itibaren yirmi gün içinde evrakı müsbiteleriyle bildirmeleri lâzımdır. Aksi halde hakları tapo sicilliyle sabit olmayanlar satış bedelinin paylaşmasından hariç kalırlar. Alâkadarların bu madde ahkâmına riayet etmeleri ve daha fazla malûmat isteyenlerin 931-328 dosya numarasiyle dairemize muracaatları ilân olunur.

DUHAN Türk Anonim Şirketinden:

Şirketimizin hissedaran heyeti umumiyesi 26 Mart 1932 cumartesi günü saat 11 de Galatada Hezaren caddesinde 18 numaralı Nazlı hanın birinci katında kâin idarei merkeziyesinde akdi içtima edecektir. Heyeti mezkûrede hazır bulunmak arzusunda bulunan lâakal on hisseye malik hissedaranın yevmi içtimadan evvel hisse senetlerini şirketin veznesine yahut malûm bir banka ilmühaberi teslim ile dühuliye varakaları almaları ilân olunur.

Ruznamei Müzakerat:

1 — Meclisi İdare raporunun istimaı,

2 — Murakıp raporunun istimaı.

3 — Bilânço ve kâr ve zarar hesabatının tasdiki, ve Meclisi İdare heyetinin ibraları,

4 — Meclisi idare azasından kidem itibarile teptili iktiza eden ze vatın müceddeden veya ipkaen intihapları,

5 — Kânunu Ticaretin 323 üncü maddesi mucibince Meclisi İdare azalarının şirketle muamelâtta bulunmalarına mezuniyet itası,

6 — 1932 senesi için murakıp intihabı ve muhassasatının tayini.

İstanbul Kadastro Hâkimliğinden: Hanri Süryano efendi tarafından verilen dava istidası üzerine Beyoğlunda Büyük hendekte Brot hanında Rufail Muşabak efendi veledi Nesimin mahalli mezkûrda bulunamamasına mebni ilânen vaki olan tebligat üzerine yevmi muhakeme olan 20-2-932 cumartesi günü muayyen saatta mahkemede isbatı vücut etmemiş ve vekil dahi göndermemiş olduğundan müddei mümaileyh Hanri Süryano efendi vekili Refik Habip bey tarafından vaki olan talep üzerine Rufail Muşabak efendi tarafından muameleli gıyap kararı ittihaz ve muhakemeye devam olunarak ceryan eden mu hakemede müddei vekili dava istidası maalini tekrar ile müddeabih mahallin Defterhanece namınıza mukayyet ise de namınız namı müs taar olduğunu ve ötedenberi haham hanenin tasarrufunda olup vergisinin hahamhane tarafından verildiğini dermeyan ile bazı evrakı müsbite ibraz eylemiş ve muhakeme 2-4-932 cumartesi günü saat II re talik edilmiş olduğundan yevm ve saatı mezkûrda mahkemede isbatı vücut etmeniz veya vekil göndermeniz ve kararı mezkûra 5 gün zarfında cevap vermeniz ve gıyap masarifini dahi tediye etmeniz lâzım gelip aksi takdirde vakıaları ikrar etmiş olunacağı gibi muhakemenin de gıyabınızda icra edileceği ve bilâhara bu baptaki itirazatınızın mesmu olamayacağı ilânen tebliğ olunur.

İstanbul üçüncü icrasından: borcun temini için mahcuz ve p ya çevrilmesi mukarrer Remik markalı bir adet yazı makinesi simde Senihi Beyin garajı 27-2-932 tarihinde saat 9,30 da rinci açık arttırma suretile sat caktır. Taliplerin mahallinde muruna müracaatleri ilân olunu

Sultan Ahmet dördüncü sulh kuk mahkemesinden: İstanbul sumat müdüriyeti tarafından latada birinci ithalât gümrüğü yene memuru Aksarayda Yusuf şada Kazğani Sadi mahallesin Çeşme sokağında (12) numar hanede mükim Ali Nusret Bey leyhine ikame eylediği (15) (56) kuruşun tarife farkından n san olduğundan dolayı alacak vası ikame eylemiş davetiye ilân tebliğ olduğu halde yine mahke de isbatı vücut etmemiş olduğ dan bir ay zarfında muameleli yap akrarının tebliğine karar ver miş olduğundan ber mucibi ka mahkeme günü olan 26 mart tarihine müsadif cumartesi gü saat 13 buçukta bizzat ve yahut vekili musaddak göndermesi a taktirde müddei tarafından dermeyan olunan vakaları kabul etmiş olunacağını natık gıyap kararı t liğ makamına kaim olmak üzere lân olunur.

MİLLİYET MATBAA