CUMARTESİ
13 ŞUBAT 1932
7 nci sene, No. 2158
NUSHASI 5 KURUŞTUR

Milliyet

Sahip ve Başmuharriri
Siirt Meb'usu MAHMUT
Umumî Neşriyat ve Yazı Müdürü
ETEM İZZET

Maarif vekili bugün geliyor

Manchester Mektebine veda

İlk serbest tiaret akidesi Manchester tüccarlarından çıktığı için bu akideye Manchester mektebi diyorlar. İngiltere, yüz yıl sonra bu mektebe veda ediyor.

Veda edeceği zaten belli idi. Arka arkaya çıkarılan bir sürü (damping aleyhinde kanun) larla muayyen eşya üzerine gümrük koymakla başlayan İngiltere, son intihabatta büsbütün gümrük usulüne geçmeği göze almıştı. Millî adı verilen her fırkadan mürekkep İngiliz kabinesinin teşekkül sebebi bu idi.

İşte nihayet son günlerde İngiliz Maliye nazırı Chamberlain meclise bir gümrük kanunu projesi getirdi. Bunda, idhalâttan yüzde 10 gümrük istedi. Meclisin mahdut muhaliflerinden sarfınazar olunursa, asırlık serbest ticaretini fırlatıp atan bu projenin sür'atle kabul edileceğini tahmin olunabilir. Bu takdirde, 1 marttan itibaren İngiltereye idhalât yapan tüccarlar, yeni gümrük resmini hesaba katmak mecburiyetinde kalacaklardır.

Serbest ticaret fikrinin İngiliz damarına tamamile girmiş olduğu malûmdur. Bu itibarla, bu tahavvülün hakiki saiki nedir? Cevap olarak denebilir ki, bütçe müvazenesizliğine ilâve olan ticaret müvazenesizliğidir. Tepeaşağı yuvarlanan sterlingin ikaz darbesinden sonra, İngilterenin gümrük usulünü kabulden başka çıkar yolu kalmamıştır.

Bundan memnunlar var. Ekseriyet. Gayrimemnunlar var. Küçük bir kitle teşkil eden muannit liberaller ve sosyalistler. Memnunlar arasında şu mülâhazalar dolaşıyor: 1 — Gümrük resmi konursa diğer vergiler azalır. 2 — Sarsılan İngiliz sanayii gümrük müdafaasile canlanacaktır. 3 — Gümrük, imperatorluğa değil, sade İngiliz adalarına şamil olduğu için İngiliz sermayesi imperatorluk içinde kolayca cevelan edecektir. Maliye nazırı nutkunda, bu seneki vergi tahakkukunun geçen seneye nazran yüzde elli fazla olduğunu söylemiştir. Ve ilâve etmiştir ki, böyle giderse, Maliye senesinin sonunda hazinede fazlalık dahi olacaktır. Bu mülâhazalar gümrükten memnun olanları kuvvetlendiriyor.

Fakat işin bir de ters tarafına bakmalıdır. Ayni Maliye nazırı, tediye müvazenesinin vahim bir manzara arzettiğini söylüyor. Diyor ki, çıkan sene,İngiliz ticaret müvazenesinde 409 milyon İngiliz lirası açık vardı. Bu açığın yalnız 296 milyon İngiliz lirası kadarı görünmeyen ticaretle kapanmıştır. 119 milyon İngiliz lirası açık kalmıştır.

Bu şekildeki müvazeneye veya müvazenesizliğe bakılırsa, İngiliz iktısadını sağlam zeminde görmek kabil olamaz. Vaziyeti bertaraf etmek için alınacak tek tedbir, zorla idhalâtı tahdit tedbiri olabilirdi ki, anlaşılan, gelecek malî ve iktısadî tedbirlerin başında da bu bulunacaktır.

Bütün bu lehte ve aleyhte vaziyette bakarak umumî bir hüküm vermek icap ederse, denebilir ki, zengin bir memleket birden zayıflamıyor. Başka yerde altından ayrılmak, kâğıt parayı ticaretin tesadüfüne bırakıp altınla müdafaa etmemek tehlike tevlit edebilirken, İngilterede bu hal, beklenen tesirleri göstermemiştir. Meselâ en korkulan şey, eşya fiatının birden fırlaması, olmamıştır. İşsizlik 300 bin kişi kadar azalmıştır. Tam Hindistan karışıklığına tesadüf eden kredi buhranı bu karışıklıktan ayrıca kaybetmemiştir.

Bunlara sebep İngilterenin son kuvvetlerini toplamış olmasıdır. Büyük vartadan geçen bu memlekette bir (kendi kendine geliş) hareketi var. Zaten ırkî olan (kendine emniyet etme) hassası, İngilterede hiç bir zaman bugünkü kadar kuvvetli olarak görülmemiştir. Eğer her iktısadî ve her siyasî hareketin son düğümlendiği nokta insanların ruhları ise, bugün için İngilterede, bu noktanın bütün salâbetini muhafaza ettiği müşahede ediliyor.

Müderris
Nizameddin ALİ

6000 kilo kahve idhal edilmiyecek

ANKARA, 12 (Telefonla) — İzmir tüccarı tarafından getirilen ve yolda ıslanan 6000 kilo kahvenin gümrükte çürümesine meydan vermemek maksadile memlekete ithaline müsaade edilmesi hakkında İzmir gümrük başmüdürlüğü tarafından gümrük ve inhisarlar vekâletine vaki müracaata menfî cevap verilmiştir.

Teşekkür

Yedinci yıldönümümüzü tebrik eden Cümhuriyet refikimize tesekkür ederiz.

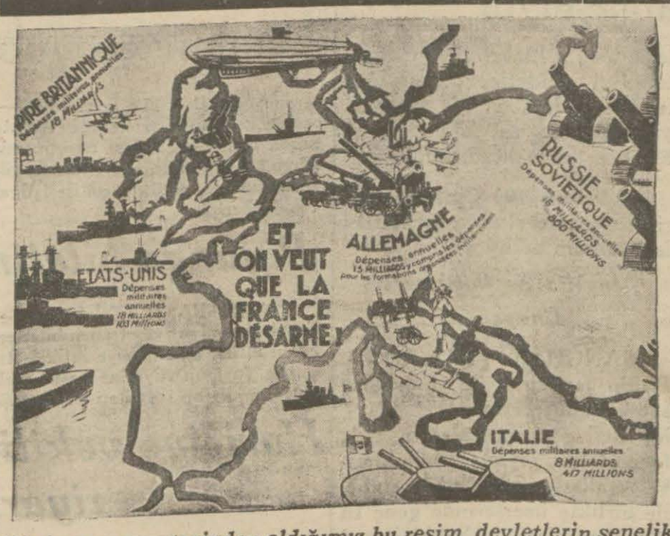

Bir fransız gazetesinden aldığımız bu resim devletlerin senelik askerî masraflarını gösteriyor: İngiltere 18 milyar, Almanya 15 milyar, İtalya 8 milyar, 417 milyon, Rusya 16 milyar, 800 milyon, Amerika 18 milyar, 103 milyon frank... Fransa için de şöyle deniyor: "Ve isteyorlar ki Fransa silâhlarını bıraksın!"

Samimiyet havası içinde mücadele!

Cenevredeki terki teslihat konferansını böyle tarif edebiliriz

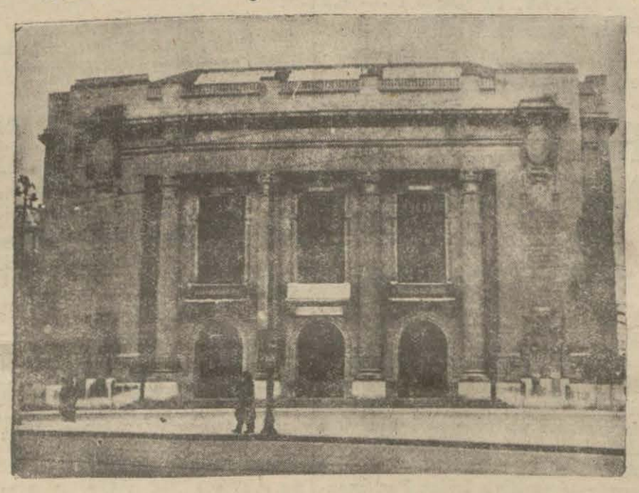

Cenevrede konferansın umumî celselerini aktettiği bina

PARİS, (Milliyet) — Fransanın Cemiyeti Akvam emrine ordu ve donanma verilmesi ve bazı sınıf tayyarelerin ve harp gemilerinin ilgası hakkında Cenevre tahdidi teslihat konferansında ileri sürdüğü teklif büyük bir alâka uyandırmıştır.. İyi haber alan mahafilin kanaatine göre, teklif Fransız erkânı harbiyesinin tasvibine mazhar olmuştur. Ve proje diplomatlardan ziyade askerler tarafından tanzim edilmiştir. Fransanın askerî müdafaası noktasından Fransız erkânı harbiyesinin bir inkılâp vücude getirmek istedi-

(Devamı 5 inci sahifede)

Muammer Raşit B. de hissesini almıyor

Haydarpaşa istasyonunun sigorta işi için verilecek vekâlet ücretleri ne safhalar geçirdi?

Darülfünun emini Muammer Raşit Bey Ankaradan avdet etmiştir. Muammer Raşit Bey Ankarada Darülfünun işleri için Maarif vekâletile temas etmiştir. Kendisinin, Haydarpaşa istasyonu sigortasına ait üc reti vekâlet işile alâkadar olmak üzere Ankaraya davet edildiği yazılmıştı. Bu hususta şu malûmatı aldık:

Muammer Raşit B.

Hükûmet, istasyon yangını dolayısile sigorta şirketlerinden 18 milyon İsviçre frangı istiyordu. Bunun vekâlet ücreti yüzde 10 hesabile bir milyon 800 bin İsviçre frangı tutuyordu. Davayı vekil sıfatile ilk takip edenler Yusuf Kemal ve Mustafa Şeref Beylerdi. Bir müddet sonra da Mustafa Fevzi ve İzmirli Şevket Beyler de vekil sıfatile işin takibine iştirak etmişlerdir. Yusuf Kemal ve Muştafa Şeref Beyler Adliye ve İktısat vekili olduktan sonra Haydarpaşa istasyonu sigorta işine ait vekâlet haklarını Muammer Raşit Beye devretmişlerdir. Bu aralık dava sulhan halledilmiş, vekillerin ücreti vekâlet olarak 1,800,000 İsviçre frangı yerine 200 bin Türk lirası almaları icap etmiştir. Yusuf Kemal ve Mustafa Şeref Beyler, Adliye ve İktısat vekili oldukları sırada tahakkuk ettirilen bu vekâlet ücretinden kendi hisselerinden - kanunî hakları olmakla beraber - feragat etmişlerdir. Muammer Raşit Bey de mezkûr davadaki vekâleti Yusuf Kemal ve Mustafa Şeref Beylerden devraldığı için hakkı vekâletinden feragat etmiştir. Davada diğer iki vekil olarak bulunan Mustafa Fevzi ve İzmirli Şevket Beylerin de 40 ar bin lira tutan hisseleri vekâletlerinden feragat edip etmedikleri henüz malûm değildir. Bidayette Mustafa Fevzi Bey feragat etmek istememişti. Şimdi işin son safhası budur: Mustafa Fevzi ve Şevket Beyler de diğer refiklerinin gösterdikeri feragate iştirak edeceker mi, etmiyecekler mi?..

Gazi Hz.

Reisicümhur Hz. dün Dolmabahçe sarayında meşgul olmuşlar, öğleden sonra refakatlerinde mutat zevat bulunduğu halde otomobille saraydan çıkarak Şişli tarikile Büyükdereye kadar bir tenezzüh icra ve saraya avdet buyurmuşlardır.

Şiddetli Yağmurla

Derince ile İzmit arasında seller hattı bozdu

ANKARA, 12 (Telefonla) — İstanbul treni bugün teahhurla saat 12,50 de geldi. Teahhurun sebebi Derince ile İzmit arasında şiddetli yağmurlardan ve karların erimesinden hatta su hücum etmiş olmasıdır. Köprülerin üzerine sellerden yığılan ağaçlar ve taşlar temizlettirilmiş ve Derincede tren iki buçuk saatten fazla beklemek mecburiyetinde kalmıştır.

Hapisanede Kanlı kavga

Bir kavgada beş mahkûm yaralandı

Çarşamba günü akşamı Sultanahmet hapisanesinde kanlı bir kavga olmuş, birkaç kişi yaralanmıştır.

Kavga kürek mahkûmlerinin ve katillerin bulunduğu 4 üncü koğuşta olmuştur. Bu koğuştaki mahkûlerden İzmirli Osman bayram münasebetile çay pişirip koğuştaki mahkûmlere meccanen dağıtmağa ve her mahkûmün ayağına kadar götürüp ikram etmeğe başlamış, bu meyanda mahkûmlerden Sadık ismindeki arnavuda da bir bardak çay ikram etmiştir. Sadık :

— Ben parasız çay içmeğe tenezzül etmem, git bana paramla taze çay demle! demiştir. Meydancı İzmirli Osman da:

— Olur amma beş kuruş alırım, cevabını vermiş, Sadık razı olunca gidip çayı yapmış, getirmiştir. Sadık çayı içmiş, fakat iş para vermeğe gelince:

— Ne diye para vereyim? Sen ikram ettin, demiş, beş kuruşu vermemiştir.

Bu yüzden kavga çıkmış, Sadık yerinden fırlayarak, çaydanlığın üzerinde durduğu mangala bir tekme vurmuş, mangal bir tarafa çaydanlık bir tarafa gidince, kavga da patlamıştır.

Bu sırada mahpusların evvelden maşadan, tenekeden yapıp hazırladıkları bıçaklar meydana çıkmış, gardiyanlar yetişinceye kadar mahkûmlerden Sadık, Osman, Arnavut Rüstem, Öksüz Mehmet, kör Tahir muhtelif yerlerinden yaralanmışlardır.

Kavgaya ilk yetişen gardiyan Osman Efendi de başından yaralanmıştır. Kavga jandarmaların müdahalesi ile menedilmiştir. Bunun üzerine hapisanede araştırma yapılmış, bir sustalı çakı ile teneke ve maşadan yapılmış altı bıçak, bir saldırma bulunmuştur. Vakaya müddeiumumilik vaz'iyet etmiştir.

Meclis Reisimiz Ankarada

ANKARA, 12 (Telefonla) — Meclis Reisi Kâzım Paşa geldi, istasyonda Başvekil, vekiller ve mebuslar tarafından karşılanmıştır.

Dahiliye Vekili gitti

Meb'uslarda peyderpey Ankaraya gidiyorlar

Dahiliye Vekili Şükrü Kaya Bey, dün kalemi mahsus müdürü Ekrem Beyle Beyoğlunda bir gezinti ve bazı ziyaretler yapmıştır.

Vekil Bey sarayda Reisicümhur hazretlerine arzı veda ettikten sonra, motörle Haydarpaşaya geçmiş, ve akşamı trenile Ankaraya hareket etmiştir. Vekil Bey, istasyonda erkânı hükûmet ve bazı meb'uslar tarafından teşyi edilmiştir.

Meb'uslar gidiyorlar

Meclis pazartesi günü açılacağından dün akşamki trenle şehrimizde bulunan mab'uslardan bir kısmı daha Ankaraya gitmişlerdir.

Bayram tatilini şehrimizde geçiren Ankara'daki devair rüesasından bazıları, bu meyanda Maarif müsteşarı Salih Zeki Bey de dün akşamki trenle Ankaraya hareket etmişlerdir.

Tayyare Piyangosu

Mütebaki numaralar da dün çekildi

12 inci tertip tayyare piyangosunun birinci keşidesi Darülfünun konferans salonunda icra ve ikmal edilmiştir.

Kazanan numaralar sıraya konulmuş bir liste halinde 5 inci sahifemizdedir.

Ansaldo Müessisleri

Dün geldiler ve doğru Ankaraya gittiler

Geçenlerde Ankara'ya gelerek hükûmetimizle temas ettikten sonra İtalya'ya dönen Ansaldo inşaatı bahriye şirketi direkaörleri çingor Hoçerro ve refiki dün tekrar şehrimize avdet ve akşamki trenle Ankaraya hareket etmişlerdir.

Maarif vekili geliyor

ANKARA, 12 (Telefonla) — Maarif Vekili Esat Bey İstanbula hareket etmiştir.

Ankarada hava

ANKARA, 12 (Telefon) — Bugün gündüz derecei hararet zait sekize yükselmiştir.

Karadenizde Havalar

Liman idaresine gelen malûmata göre, dün Karadenizde şiddetli yağmurlar devam etmiştir. Fırtına ve kaza vukuuna dair malûmat alınmamıştır.

İzmir Rıhtım şirketi suiistimalinde başka alâkadarlar var mı?

Hazinenin zararına göz yumanların hepsi meydana çıkarılacak

İzmir Rıhtım Şirketi komiseri Emin Beyin şirketten rüşvet alarak bir takım sui istimallere müsaade ettiği ve Avrupaya kaçtığı teeyyüt etmektedir. Tevkif edilen şirket müdürü Gifre ile Jordan ve muhasebeci Perret istic - vap edilmektedirler. İzmire celbedilen şirketin hukuk müşaviri Gad Franko Beyin de isticvabını müteakıp tevkif edildiğini dün yazmıştık.

EMİN BEY

Dün Gad Franko Beyin biraderi ile görüştük; dedi ki:

— Biraderim İzmire gitti. Biz de gazetelerin yazdıklarından vaziyeti öğreniyoruz. Kendisi buraya avdet etmediği gibi mektup ta göndermedi. Biraderim şirketin sadece hukuk müşaviri idi. Kendisinin her hangi bir yolsuzlukta alâkası olacağına ihtimal veremiyor, tahkikat neticesini bekliyoruz."

Dün gelen İzmir gazeteleri de tevkifat etrafında şu tafsilâtı vermektedirler:

"Şimdiki halde sıkı bir tahkik ve takip safhasında bulunan "Rıhtım Şirketinden kaçırılan evrak" meselesi gün geçtikçe daha ziyade ehemmiyet kesbetmekte ve uzun zamandan beri hazinenin zararına göz yumanlar ve bu işle alâkaları tesbit olunanlar tevkif edilmektedir. Vaziyetten evvel Rıhtım Şirketinin müdürü bulunan M. Gifre'nin oğlu M. Iv ile şirketin murahhas azası M. Jordan ve muhasebeci M.Perret haklarında müddeiumumiliğin gösterdiği lüzum üzerine tevkif müzekkeresi kesilmiş ve üçü de arife akşamı tevkif edilerek umumî hapishaneye sevkedilmişlerdir. Müddeiumumilik İstanbul barosunda mukayyet ve şirketin vekili avukat M. Gad Franconun ifadesini almak lüzumunu görmüş ve evvelki gün İstanbul müddeiumumiliğine telgrafla müracaat ederek mumaileyhin İzmire gönderilmesini bildirmiştir. Avukat M. Gad Franco Ege vapuru ile İzmire gelmiştir.. Alâkadarların verdiği malûmata göre; şirketin sabık müdürü M. Iv, murahhası âza Jerdan ve muhasebeci Perret, rüşvet vermek, evrak kaçırmak ve hükûmetini hissedar olduğu Rıhtım Şirketi muamelât ve hesabatında suiistimal yapmaktan maznun bulunmaktadır. Gerek bu üç maznunun ve gerekse İstanbuldan gelen avukat M. Gad Franco ifadeleri alınmıştır.

Adliye; rüşvet verenlerle birlikte rüşvet alanları da birer birer tesbit etmekte, fakat bu husustaki tahkikat safhasını mektum tutmaktadır. Tahkikata derin bir hususiyetle devam olunmaktadır. Hazinenin zararına göz yumanlar da bugün yarın meydana çıkacakardır'

Mıntakanın Cross'una iştirak edenler

Dün Istanbulda iki cross yapıldı

Mıntakanın hazırlık müsabakaları bitti ve Fenerin ilk crossu koşuldu

Dün mıntakanın hazırlanma müsabakalarının sonuncusu yapıldı. Yarış mesafesi Letafet apartımanından Edirnekapıya gidip geme idi.

Müsabakaya Süleymaniye, İstanbulspor, Beşiktaş, Eyüp kulüplerinden 20 atlet iştirak etti ve müsabaka gayet intizamla cereyan etti. Müsabakadan sonra İstanbulspor kulübü yarışa iştirak eden sporcu arkadaşlarına bir çay ziyafeti vermiştir.

Yarışların teknik neticeleri şunlardır:

Birinci Remzi Beşiktaş 20,30,5
Ikinci Muhsin Beşiktaş 20,55,8
Üçüncü İbrahim Beşiktaş 21,8
Dördüncü Fethi Beşiktaş —

Fenerbahçenin Cross'ı

Birkaç seneden beri atletizm sahasında pek geri kalan Fenerbahçeliler son zamanlarda faaliyete geçmek üzere bir program yapmağa ve bu faaliyete bir mükaddeme olmak üzere Kadıköyünde dün bir sokak koşusu tertip etmişerdir. Koşu sahası Fenerbahçe stadından başlamak üzere Feneryoluna giderek Kayışdağı yolundan tekrar kulübe avdet edilecekti. Beş bin beş yüz metre olan bu sahada yolların bozuk ve ârızalı olmasına rağmen Fenerbahçeli atletler muvaffakıyetli bir koşu yapmışlardır. Hakem olarak Ankara mıntakası reisi Ahmet Muvaffak umumî kaptan Zeki, futbol baş kap-

(Lûtfen sahifeyi çeviriniz)

Darülbedayide temsilleri alâka uyandıran "Akın" piyesinden bir sahne

Zeytindağı

—11—

Muhammedin merkadi

Enver Paşa, Cemal Paşa, bir kaç Erkânı harp, ve iki karargâhın zabitleri, uzun külâhlı mevleviler, ve bir de Ermeni garson Medineye gidiyoruz. Trene Amman'dan binmiştik.

Ertesi sabah çöl ortasında uyandık. Artık ne şehir, ne ağaç, ne köy, saatler saati ancak, bir kuyu ve bir telgraf odasından ibaret istasyon yapılarına rastlıoyruz.

Bütün gün hep ayni çöl, bir kafalık bile gölge vermeyen tek tük hurmalar, yırtık ve pis esvaplı, ve yüzleri daha yırtık ve kirli urban kemik parmakları nı büküp açarak para ve ekmek dilenen çocuklar, kısa ve yassı bir kaç tepe, ve ertesi sabah tek rar çıplak çölde kalkıyoruz.

Kara kayadan, sarı kayadan, kırmızı kayadan dağlar üstünde gözlerimiz yana yana öğleyin Tebuk'e vardık. Bir hurma korusunun içinden şeyhler ve bedeviler bizi karşılamağa koştular. Şeyhlerden biri dokuz yaşında idi:

Beni Atiye Şeyhûlmeşayihi! Gibi ve yuvarlak yüzlü bir çocuk, kendinden büyük kılıcına sarılmış, donuk donuk bakıyor.

Şeyhlerden başka herkes çır çıplaktı. Hepsinin şiş karnı birer meşin kese gibi sarkıyor; vücutleri yağlanıp ağartılmış gibi..

Ah bu çöl, kumsuz çöl, taş ve diken çölü, yeşili solmuş bir diken yığını üstüne sarı boynu nu uzatan çobansız deve, ve bir diken kümesinin üstünde bakır rengi hudutsuz bir dağa doğru sessiz sadasız giden kadınla çocuk, kalabalıktan, süsten ve sesten ürkerek kaçan bedeviler sonra çöl üstüne yavaş yavaş yayılan dağınık ve boş akşam, iri ve sayısız yıldızlı gece, çöl gecesi, ve Mısır istasyonunda çil çeyrek serpen Enver Paşa!

Birisi: — Gümüş parçalarını ne yapacaklar, etlerine mi sokacaklar? diyordu.

Enver Paşa yalnız dekor yü züyordu.

Medayin Salih istasyonunda Ermeni garsonu ve büfe vagonunu bıraktık. Çünkü Medine'ye hiristiyan girmesi yasaktır. Burada bizi ipek kumaşlı Medineliler selâmladılar.

Medine kasabası bir kaç boz renk olmuş hurma gövdesinden belli olur.

Çocukluktan beri hazretsiz, aleyhisselâmsız titremeksizin ve korkmaksızın ismini ağzımıza alamadığımız peygambe rin şehrindeyiz. Eski müphem ahret hissini duymak için kendimi boş yere zorlayıp duru yordum.

Bu his Medine'de büsbütün biter. Medine peygamber ölüsü ile tüccarlık eden yabancı ve ahlâksız simsar yuvalarından biridir. Her Medineli uzaklardan gelen saf halka, bu harap ve pis köyün çöl köyünün taşını, toprağını kuyu suyunu kırk defa öptüre öptüre satar.

İstasyonda kabiyle bayrakları ile donanmış ve sarı, kırmı zı, siyah ve yeşile boyanmış bü yük bir kalabalık vardı. Gözleri açık ve uyanık, peçelerini burun sırasından bir iple başlarına bağlamış kadınlar haykırışıp duruyor: Lu.. Lu Lu..

Mevleviler önümüze düştü. Enver Paşa ile Cemal Paşa ortada ve biz arakadaki halkın içine sıkışmış, yürüyoruz. Enver Paşanın pomadalı Alman bıyıkları üstündeki mübarek gözlerinden yaş damlamaktadır. Cemal Paşanın sert sakalı ise, yüzünün manasını büsbütün saklayan bir kıl maske olmuştur.

Hava o kadar terli ve boğucu idi ki, ben bir arabaya atlayarak gitmeği tercih ettim. Medine şehir arabası, İstanbul çöp arabalarının aynidir. Yalnız bir yamalı astarla perdelen mitşir. İçinde katı bir peykeye çömelenip oturulur. Ve derisi doğrudan doğruya kemiğinin üstüne yapışmış tek katırla çekilir, Arabacı katırın sırtındadır.

Yollar, dar, ve bozuk, hepsi sanki kovalayan güneşten kaçmak için boyuna sapıyor ve dönüyor.

Medine Arabının eli cebinize girmiş kadar, durmaksızın paranızla oynar. Ne için alır, ne kadar alır, ne zaman alır, habe riniz olmadan haraç verip gider siniz.

Toz ve ter içinde bunalarak ravzanın yeşil kubbesine kavuş tuk. Peygamber bu kubbenin altında yatar. Türbesi, yaşadığı zaman kendi evi idi. Ravza işte bu türbeyi çeviren bir camidir. Son asır içinde elimizin değdiği her şey gibi, orasını da badana, sarı boya ve çiçeğe boğmuşuz.

Türbenin içine girmek bir imtiyazdır. Kapı anahtarları u zun boylu Habeşlere emanet edilmitşir. Zaten Medinenin bütün dekoru peygamberin sandu ka örtüsü ile, bu habeşlerden ibarettir.

Asıl müslüman şehri, din şeylerine hürmet olunan, dini san'atlaştırılan ve asilleştirilen şehrin, İstanbul olduğunu Medine'de büsbütün anladım. Ora da peygamberin babasının mezarı sakaların kulübesi dolmuştur. Ve sandukasının üstünde kırbalar asılıdır.

Evvelâ namaza durduk. Yanımda Enver Paşanın yaverlerinden biri vardı. Bir aralık önümüzden testisini omuzlamış bir Arap geçti. Benim bildiğim, önünden adam geçenin namazı bozulursa da Medine'de böyle olmadığını ve zemzemin Mekke'de olduğunu unutarak bu A rabın bize zemzem dağıttığını zannettim.

Bir tas su verdi. Şaşırarak, ellerimi çözdüm ve içtim. Tekrar ellerimi bağladımsa da Arap koluma yapıştı:

— Para! diyordu.

Meğer herif su satıyormuş. Ceplerimi karıştırdım; bozuk para bulamadım. Yanımdaki yaverden rica ettim. Yaver sofu biri olacak ki evvelâ selâm sonra Araba bir kaç metelik verdi.

Namazdan sonra:

— Ziyaret var, dediler.

Arkamıza kefenimsi bezler geçirip kuşakla bağladılar; başımıza sert birer sarık taktılar. Uzun bir habeş aramızdan bir gölge gibi kaydı: Belinde uzun gümüş halkalara asılı gümüş anahtarlar vardı. Kapı açıldı.

Mum tutan delillerin arkasından içeri girdik. Kubbeden yere kadar üç kabri örten atlas bir örtünün altında Muhammet Ebubekir ve Ömer yatıyor.

Anber kokusu içinde, Enver Paşayı bir pencerenin, Cemal Paşayı ötekinin içine soktular ve ellerine birer maden çanak verdiler. En büyük sevap bu pencerelerde durup tavandan indirilen kandilleri yakmakmış.

Burası Muhammedin evi ve mezarıdır. Birçok hatıra ve hayaller zihni basıyor. Herkes dalgın ve düşüncelidir. Habeşlerin hepsi, Başkumandan oldu ğu için, Enver Paşaya kandil indiriyorlardı. Kendisinin ihmal edilişi, Cemal Paşanın hoşuna gitmedi. Ekşi bir sesi var dı; uzun müddetten beri sustuğu için büsbütün ekşiyen bu sesle:

— ...Eeee, dedi; (kendi baş ucundaki kandilleri göstere-

---

tanı Zeki Rıza, atletizm antrenörü Her Abrahamı, atetizm heyetinden Kemal Beyler bulunuyordu. Müsabakaya Zeki Beyin iştirakile başlanmış ve müsabaka otomobillerle takip edilmiştir. Baştan nihayete kadar heyecanlı geçen bu müsabakada Ziya Bey 23,5 2/5 dakikada birinciliği az bir farkla Hasan Bey, ikinciliği Nuri Bey, üçüncülüğü Ziya Atâ B. dördüncülüğü Reşat Bey beşinciliği kazanmışlardır. Bu kadar ârızalı bir yolda alınan bu netice cidden muvaffakıyetli bir neticedir. Müsabakayı müteakıp birinci, ikinci ve üçüncü gelenlere Muvaffak Bey tarafından madalyalar verilmiştir. Çok güzel bir koşu pistine malik olan sarı lâcivertlilerin az bir zamanda bu sahada da muvaffak olacakları kuvvetle ümit edilmektedir. Fenerbahçeliler önümüzdeki mevsimde Beşiktaş - İstanbulspor atletlerile bir müsabaka yapmağa hazırlanmaktadırlar. Sarı lâcivertlilere candan muvaffakıyetler temenni ederiz.

HARİCÎ HABERLER

Şanghay istihkâmlarına yeni taarruz başladı mı?

Japonların Woo-Sung istihkâmlarını mutlaka düşürmeğe karar verdikleri anlaşılıyor

ŞANGHAY, 12 (A.A.) — Amiral Nomura elyevm Woo - Sung açıklarında demirlemiş bulunan Berwich ismindeki İngiliz kruvazörünün süvarisinden saat on beşten evvel ge minin yerini değiştirmesini is temiştir. Bu talep Japonların Woo - Sung'taki Çin murahhaslarına karşı şiddetli bir top çu ateşi açmak niyetinde olduk ları suretinde tefsir edilmektedir.

Çinliler mukavemet edecek

LİAOYANG, 12 (.AA.) — Çin hükûmeti Japonya ile Çin arasında mevcut olan ihtilâfta aldığı metin vaziyetten ayrılmamağa çe Çinin en mühim limanlarının gayri askerî bir hale konması hakkındaki tekli fini redde karar vermiştir.

On ikiler toplanıyor

CENEVRE, 12 (A.A.) — Çin murahhas hey'eti Cemiyeti Akvama bir nota vererek meclisin hemen içtimaa daveti ni istemiştir.

M. Paul Boncur bu hususta bir karar vermesi için on ikiler komitesini öğleden sonra toplanmağa davet etmiştir.

Son tavassut

WASHİNGTON, 12 (A. A.) — Nankindeki Büyük Bri tanya Amerika ve Fransız elçi lerinin Çindeki Japon elçisi ve mümkün olduğu takdirde Çin ve Japon kumandanları nezdinde gayri resmî sulh müzakerelerine iştirake davet maksadile yaptıkları ziyarete burada daha büyük bir ehemmi yet atfedilmektedir.

Bu ziyaretin büyük bir harp ten içtinap için yapılan son gayret olduğu zannolunmaktadır. Umumiyetle Amerika bahriye mütehassısları teşkilât ve techizatlarının faikiyeti ve harp gemilerinin kudretli muaveneti sayesinde Şanghayda Japonların galip geleceklerini söylemekte ve harp ile sulh müzakerelerinin bu suret le sür'atle neticeleneceğini tah min etmektedirler.

Çinli tacirlerin bir talebi

ŞANGHAY, 12 (A.A.) — Şehrin Çinli tacirleri, Nankin den buraya gelmiş olan İngiliz, Amerika ve Fransa elçilerinden, sulh müzakeratına başlanılmasını temin maksadile Nankin ile Tokyo hükûmetleri nezdinde mütevassıtlık vazifelerini kabul eylemelerini talep etmişlerdir.

Jacquinot heyeti âzaları, Chapei'deki halkı harp mıntakasından uzaklaştırmak için bü yük müşkülâtla karşılamışlardır. Halkın büyük bir kısmı mallarını terketmek istemedik lerinden, şehirden ayrılmak teklifini reddetmekte ve diğer leri de giderken şaşkınlıkla yalnız elbise ve iskemlelerini birlikte taşımaktadırlar.

Takriben 700 Çinlinin şehrin harp mıntakasını terkettikleri tahmin ediliyor.

İngiliz Salibiahmeri Chapei'de

ŞANGHAY, 12 (A.A.) — Rahip Jacquinot ile gümrükler sabık komiseri miralay Hayley Bell gönüllü kıt'aları oniformalarını giymiş oldukları ve refakatlerindeki 13 rahibe ile birlikte üzerlerinde genç İngiliz kadınları Salibiahmeri bayrağı bulunan 4 kamyonla hali hazırda harp mıntakası dahilinde kalmış olan Chapei sakinlerine yardım etmek üzere bu sabah mezkûr şehre girmişlerdir.

Şimdiki halde Chapei vaziyeti sakindir. Çin ve Japon as kerleri mevzilerinde istirahattedirler. Maamafih, Woo - Sung'ta şiddetli bir muharebe olduğu söylenmektedir.

Bir İngiliz taburu daha Şanghaya gönderilecek

POONA, 12 (A.A.) — East Lancashire taburu şubatın 23 ünde Şanghay'a mütevecchen vapura irkâp edilecektir.

Tamirat Meselesi

Paristeki itilâf projesi diğer hükûmetlere de bildirilecek

LONDRA, 12 (A.A.) — Londraya gelen malûmata göre haziranda toplanacak olan tamirat konferansı hakkında Fransa ile İngiltere arasında Pariste bir itilâf projesi elde edilmiştir.

Bu itilâf diğer hükûmetlerin de tetkikine vazolunacaktır.

Konferans hazirana mı kalıyor?

LONDRA, 12 (Milliyet) — Bir müddettenberi İngiliz ve Fransız hükûmetleri arasında tamirat meselesi etrafında cereyan eden müzakerelerden sonra, bu meselenin haziranda müzakere edilmesi için Sir John Simon'un diğer devletlerin mütalaalarına müracaat edeceği zannedilmektedir. Diğer devletler bu teklifi kabul ettikleri takdirde yakında keyfiyet ilân edilecektir.

Fransız filosu manevra yapıyor

PARİS, 12 (A.A.) — Bahriye nezareti, bir akşam gazetesinde intişar eden ve Bahri sefit Fransız filosunun seferber hale ifrâğ edilmiş olduğuna dair bulunan haberi kat'î surette tekzip eylemektedir.

Filo, talim devreleri dahilin de bulunmakta ve bu talimler çok zaman evvel takarrür etmiş bir program dahilinde icra olunmaktadır.

---

rek) bunları kim indirecek?

Buekşi ses, ruzgâr sisi dağıtır gibi, türbenin manevî karanlığı nı yırttı ve önümüzde yeşil örtülü bir sandukadan başka bir şey kalmadı.

Türbenin kapısından, pence re aralığından, perde yırtmacın dan, en küçük delikten kuru bir dilenci eli uzanıyordu. Bu ellerin bütün sinirleri, para sıkar gibi büzülüp açılıyordu.

Kapının eşiğinde şiş yarasının kabuklarını ayıklayan bir Arabın eteğine basıp, hâlis Kur'an şivesi ile şiddetli bir kü für yedikten sonra otele döndüm.

Falih RIFKI

Stokholm mektubu

Türkiye'de Altın Bulabiliriz

STOKHOLM, (Milliyet) — İsveçli milyoner ve "Kibrit Kralı" M. Tvar Krevger Boliden madenlerini satın almıştır. Sekiz seneden beri İsveç efkârı umumiyesini meşgul eden bu madenler, satılması üzerine tekrar günün meselesi olmuştur. Boliden bakır ve altın madenleri 1924 te keşfedilmişti. Fakat bidayette ma den kalın bir toprak tabakası altında bulunduğu için - on metre ka dar - ihracı müşkü olduğu cihetle keşfe ehemmiyet verilmemişti. Ayni zamanda maden tabakasının ar senik li olması da müşkülâtı arttırıyordu. Ahiren bazı genç İsveçli mühendisler, madenden istifade için elektrikle yeni bir usul bulmuşlardır. Geçen sene hafriyat yapılırken tekmil müş külât halledilmiş ve senede 300 bin ton maden külçesi sarfedebilecek bir izabehme vücude getirilmiştir. Bu izabehanenin kudreti yakında 600 bin tona iblağı edilecetkir. 11,000 metre murabbaı meşahai sathiye tutan Boliden madenleri mevcut altın madenlerinin en zenginidir. Tahlilere nazaran külçelerde yüzde 2 1/4 bakır, yüzde 30 kükürt, yüzde 30 arsenik, ton başına yetmiş gram gümüş, 20 gram altın vardır.

Altın istihsali senede 12,7 ton tahmin edilmektedir, ki tahmini kıymeti 35 milyon kuron tutmaktadır. Malûm bir hakikattir ki, Türkiyedeki bakır madenleri Boliden madenlerine nazaran ehemmiyetsiz derecede zengindir. Acaba burada tatbik edilen usul Türkiyede de tatbik edilemez mi? Bana öyle geliyor ki, bu usul sayesinde Türkiyede de zengin altın madenleri bulmak kabildir.

Ingilterede munzam rusum

PARİS, 12 (A.A.) — M. Gilmour, rüsumun vaz'ına dair olarak ihzar edilen kanun projesile ihdası derpiş kılınan istişarî komisyon tarafından tavsiye edilebilecek her nevi hususî müstahzalâta munzam bir resim tatbik olunacağını ve bir takım çiçeklerin hususî müstahselât namını alacaklarını söylemiştir.

Mumaileyh, hükûmetin patates sanayiinin teşkilâtına teşebbüs etmeğe hazır olduğunu ve Büyük Britanya patates istihsalâtını satabilmek için lâzım gelen projesi ihzar ve başlıca patates istihsalâtını tanzim maksadile lüzumlu görülen bütün mütemmim tedbiri tatbik eylemek üzere bulunduğunu ilâve eylemiştir.

Fransız Meclisinde

Intihabat meselesi gürültüler çıkardı

PARİS 12 (A.A.) — Meb'usan meclisi, dün gece yarısından beri teşrii intihabatta ikinci intihap devresi nin ilgasına matuf olan intihabatın ıslahı kanununun müzakeresine devam etmekte idi. Sosyalistler, celse esnasında şimdiye kadar Parlamentolar tarihinde misli görülmemiş sayısız hâdiseler çıkarmak suretile müthiş ve sistematik bir obstrüksiyon tatbik eylemektedirler. Hükûmetin veya ekseriyetin her bir teşebbüsünde, sosyalistler; her defasında meclisin bir saatini işgal eden ve kürsüde reye müracaat şartile tehiri mübeyyin bulunan birer takrir vere rek muhalefet etmektedirler. Gece yarısından beri bu tarzdaki reyler hep hükûmetin lehinde netice vermektedir. Müzakere ve münakaşa pek şiddetlidir. Sağ cenaha mensup olanlarla sollar arasındaki fırtınalı söz mücadeleleri biribirini takip ve tevali eylemektedir...

PARİS, 12 (A.A.) — Meb'usan meclisinin reyiam encümeni, teşrii intihabatta ikinci derecedeki intihabın lâğvı projesinin lüzumunda nazarı dikkat ve itibara alınması husu sunun kabulüne 14 muhalif reye karşı yirmi rey ile encümen reisini salâhiyettar kılmıştır. Bu reyin itasından sonra ekalliyet komiserleri istifa etmişlerdir.

Bütçe müzakereleri

PARİS, 12 (A.A.) — Meb'usan meclisinde, bütçe müzakeresine müdahale eden bütçe nazırı M. Pietri, 192 numaralı bütçenin intikal için yapılmış olup bir buhran bütçesi olduğunu bütçe açığını paranın suku tu ve kambiyolar üzerinde müessir olmak için kâfi bir sebep teşkil ettiğini beyan eylemiştir. M. Pietri, bütçe tatbikatının neticesindeki açığı 1700 milyon olarak tahmin etmiş ve ecnebi memleketler bütçelerinin masraflarına nisbetle olan açıkları hakkında izahat vererek Fransanın 85 milyarlık bir taahhüt ödediğini söylemiş ve varidat yekûnuna nisbet le Fransa yüzde 30 vergi öderken İtalyanın yüzde yirmi yedi, İngiltere nin yüzde 22 buçuk, Almanyanın 20 ve Amerika cemahiri müttahidenin de yüzde 10 buçuk nisbetinde vergi ödemekte bulunduklarını izah eylemiştir. Nazır, ehemmiyetli yeni vergiler ihdasındaki imkânsızlığı ve mevcut bulunanları da bundan fazla iyi idarenin mümkün olmadığını beyan etmiştir. M. Pietri, bundan sonra 1933 senesi bütçesinin şimdiden ipotek altında bulunduğuna dair neşredilen haberi tekzip ve Fransız mükelleflerinin Almanyanın ademi tediyesine iştirak edecek kadar zengin olmadıklarını söyleyerek hiç kimsenin Fransa kadar terki teslihat taraftarı olmadığını yüksek sesle te yit edebileceğini ifade eylemiştir. Bunu müteakıp, radikal sosyalist meb'uslardan M. Bonnet, bütçenin maliye encümenine iade edilmesi talebinde bulunan bir takrir tevdi eylemiştir. Başvekil M. Laval, bu takrire karşı müdafaada bulunmuş ve itimat meselesini ortaya atmıştır.

SON DAKİKA

Bir tütün ofisinin teşkili de isteniyor

Tütün kongresi stok tütünlerin hükûmetçe mübayaasını da istedi

ANKARA, 12 (Telefonla) — İktısat vekâleti tütün kongresinin temenni ve kararlarını tetkik etmektedir. Kongrenin verdiği kararlar meyanında henüz gazetelere aksetmemiş iki mühim esas daha vardır. Bunlar zürraın elinde bulunan işlenmiş tütün istoklarının hükûmet tarafından mübayaası ve tütün işleri ile iştigal etmek üzere bir tütün ofisinin teşkili temennileridir.

Piyango biletinden çıkan dava

ANKARA, 12 (Telefonla) — Yılbaşı tayyare piyangosunun 150 bin liralık ikramiye isabet eden biletten dolayı bir dişçi ile bir kasap arasında çıkan ihtilâf mahkemeye intikal etmişti. Yarın sabah ticaret mahkemesinde bu davanın rüyetine başlanacaktır. Dişçi, kasabın bu bileti kendisine sattığını; kasap ise bileti kaybettiğini iddia etmektedir.

Hariciye vekilimiz M. Brüning'i ziyaret etti

BERLİN, 12 (A.A.) — Hariciye vekili Tevfik Rüştü Bey Başvekil M. Brüning'i ziyaret etmiştir. Harbiye nazırı Ceneral Gtoene Tevfik Rüştü Bey şerefine bir akşam ziyafeti vermiştir.

Tevfik Rüştü Bey şerefine bir ziyafet verildi

BERLİN, 12 (A.A.) — Türkiyenin Berlin fahri konsolosu M. Şinor Tevfik Rüştü Bey şerefine bir öğle ziyafeti vermiştir. Ziyafette Türkiyenin Berlin ve Tahran sefirleri de hazır bulunmuşlardır. Tevfik Rüştü Bey ziyafeti müteakıp Cenevreye hareket etmiştir.

İmtiyazlı mıntaka hududu civarında Japon bombardumanı

ŞANGHAY, 12 (A.A.) — Ecnebilere ait imtiyazlı mıntaka dahilindeki İngiliz ve Amerikan mahalleleri hududu civarında geceyarısına kadar Japon toplarının ateşi devam etmiş, çok gürültülü infilâkler duyulmuştur.

Papalığın onuncu yıl dönümü

ROMA, 12 (A.A.) — Papa, papalık makamına geldiği günün onuncu yıldönümünü Saint-Pierra kilisesinde sefirler, kardinaller Mm Mussolini ve büyük bir kalabalık hazır olduğu halde tes'it etmiştir.

İngiliz kralı başvekili ziyaret etti

LONDRA, 12 (Milliyet) — Kral George dün hiç beklenilmediği halde, son zamanda gözünden ameliyat yapılan Başvekil Mac Donald'ı klinikte ziyaret etmiş ve başvekilin yanında 50 dakika kalmıştır.

M.2 tahtelbahirindekiler

LONDRA, 12 (Milliyet) — Bahriye nezaretinden verilen malûmata göre, M. 2 tahtelbahirinin, battıktan sonra, yalnız bir tek kompartımanının oturabilecek halde kaldığını teyit eden hiç bir şey bulunamamıştır. Şimdiye kadar da hiç bir ceset buunmamıştır.

M. Laval'in bir nutku

PARİS, 12 (A.A.) — Ticaret ve sanayi odasının ziyafetinde bir nutuk söylüyen M. Laval ezcümle, buhranın iptidasından beri Fransanın gayri faal kalmamış olduğunu söylüyerek Fransız teşebbüslerini hatırlatmış ve iptidaî mevaddı sınaiye ile ziraatin, kredilerin darbesine uğramalarını müteakip buhranın şümul kesbeylemiş olduğunu ilâve etmiştir.

Başvekil, frank iştira kıymetinin el sürülmemiş bir halde olduğunu ve ecnebi ihracatını kendine celp ve cezbedecek bir kabiliyette bulunduğunu ifade ile işsizlere muavenet maksadile ittihaz edilen tedbirleri derhatır ettirerek Fransız ticaret müvazenesindeki açığın izalesi lüzumu üzerinde ısrar etmiştir.

M. Laval, terki teslihat konferansından bahsederken Fransız projesinin ehemmiyetine işaret etmiş ve bunun, Fransanın daima ön safta bulunduğunu ve her zaman için âlicenabane teşebbüslere müzaherete hazır olduğunu gösterdiğini söylemiş ve sözlerini M. Tardieu hakkındaki itimat ve itminan hislerini izhar eylemek suretile bitirmiştir.

Montevideo'da grev

MONTEVİDEO, 12 (A. A.) — Gece yarısı verilen bir kararla umumî grev tatbikine teşebbüs edilmiştir. Kıtaat hazır bulunmak emrini almıştır.

Japon maslahatgüzarlığında zıyafet

Evvelki gece Japon maslahatgüzarlığında bir ziyafet verilmiştir. Ziyafette, Japon sefareti erkânından maada, Pertev Paşa, Ayni Zade Hasan Tahsin, coğrafya müderrisi Malik, sabık Paris sefiri Fethi B. ve diğer bazı zevat davetli olarak hazır bulunmuşlardır.

Aero klüpte resim sergisi

Türk Aero kulüpte ressam Sait B. tarafından bir resim sergisi açılmıştır. Sergide 20 gün müddetle muhtelif portreler teşhir edilecektir.

Aero klüpte konser

Konservatuvar muallimlerinden Sezai ve Seyfettin Asaf Beyler, Aero kulüp menfaatine önümüzdeki perşembe günü Aero kulüpte bir konser vereceklerdir.

Aero klüpte dersler

Aero kulüpte, dün tayyareci Nuri B. tarafından Aero Dinamik dersi verilmiştir. Badema cuma günleri saat 13 buçukta pazartesi ve çarşamba günleri de saat 19 da derslere devam edilecektir. Vecihi B. le diğer tayyareciler de ders verecekler dir.

Hıfzıssıhha Nizamnamesi

Sıhhiye vekâleti hıfzıssıhha kanununun muhtelif surette tefsir edilerek tatbik edilmesinin önünü almak için kanunun her bahsine taallûk eden nizamnameler yapmağa karar vermiştir. İki seneden beri hazırlanmakta olan bu nizamnameler yakında tasdik edilecek ve bu sene içinde kanunun bütün ahkâmının tatbikatına başanacaktır. Kanun, hem hükûmet teşkilâtını, hem de belediyeyi yakından alâkadar ettiği için nizamnameler tebliğ edilince belediyede teşkilât yapılacaktır.

Bir italyan âyanı şehrimizde

İtalya âyan azasından Sinyor Goiçello, dün şehrimize gelmiş, Tokatlıyan oteline inmiştir.

Tütün kongresi murahhasları döndüler..

Ekonomi

Tütün kongresinin verdiği kararlar

Hükûmetten beş esaslı noktanın ta akkuk ettirilmesi temenni ediliyor

İstanbuldan, Ankaradaki ütün kongresine iştirak eden urahhaslar kâmilen şehrimi- dönmüşlerdir.

Kongre hükûmetten esaslı arak şu temennilerde bulunuştur:

1 — Tütün İnhisar İdaresi n dahil ve hariçteki piyasa- tetkik ederek tütün tüccar- rile rakip vaziyete girmeme-

2 — Tütün ihracatının teş- ki için şimendifer, liman, si rta pavur tarifelerinin bir iktar tenzili.

3 — Tütünlerin sür'atle nak

4 — Tütüncülere kredi yap ak üzere bir banka tesisi.

5 — Müsait olmayan yerler tütün zeriyatına müsaade ilmemesi ve tütün zeredilme e müsaade edilen mıntaka- ın sulak ve ova yerlerinde tün ektirilmemesi.

Buğday fiatları

Son günlerde Anadoluda arimize buğday gelmediğin- n fiatlar bir miktar artmış-

ngiltere tarife rejimi genişliyor

LONDRA, 12 (A.A.) — numî rüsumdan muaf tutu- eşya ve mevat listesinin ma di, kabuklu deniz hayvan- ı da dahil olmak üzere ba- lar, kendir ve kenevir, ham n, kürkler de dahil fakat n, tuzlanmış ve yahut ku- ulmuş keçi derileri hariç ol- k üzere alelûmum deriler, vkut gazeteler, matbu ki- lar, matbu musiki notala- gazete tab'ına mahsus kâ- lar, yani yüzde 70 ten eksik namak şartile, mihaniki tah hamurunu havi ve 20 libre- aşağı ve 25 libreden fazla leti geçmemek ve 480 çift aklık 20 X 30 parmak eba- dında olmak üzere yuvarlak çenber halinde kâğıtlar, kauçuk krepi de dahil olmak üzere ham kauçuklar, lâtex'ler ham Guttaperchas ve baltalar, demirli mevat, kuromlu demir madeni, hariç olmak üzere man ganezli demir maadini, çelik parçaları, pyrites'ler, kalay maadini ve mütekâsif kalay ma adini, maden sütunluğu için tahta ve odunlar, kükürtler maadini, kireçli fosfatlar, mamûl ve gayri mamûl zikiymet taşlar ve radyum maadini.

Resimden maaf tutulan et meyanında kabili ekil bulunan etler mevcuttur. Fakat et hülâsaları ile her hangi su geçmez kablar derununda mahfuz konserve etler dahil değildir.

Isveç fındık ve ceviz istiyor

Bir İsveç ticaret müessesesi hari- ci Ticaret ofisine müracaat ederek Türkiyeden külliyetli mikdarda fın- dık, ceviz ve konserve alacağını bil- dirmiştir.

Portakal ihracatı

İhracat ofisi portakal ihracatımı- zı arttırmak için bazı çareer aramak tadır. Bu münasebete portaka tacir eri müzakere için bu hafta içinde o- fise davet ediecekerdir.

Arpa ihracatımız

Son yapıan bir istatistiğe göre 931 senesinin de arpadan memeketi mize 3 miyon 510 bin ira girmiştir. Diğer seneer ancak 300 bin iraya ya kın arpa ihraç edebilirdik.

Pirinç ihracatımız

Dünya pirinç piyasasında görül- memiş bir düşkünlük vardır. Bom- bay pirinçeri limanda tesim edilmek şartile 10 kuruştur. İkinci ve üçün- cü derecedeki malların okası 4 kuruş tur. Eğer pirinçten kiloda 16 kuruş resim alınmamış olsaydı yerli pirinç leriimiz hariçten gelen pirinçlere re- kabet edemiyecektir. Pirinçlerimiz, istihsal yerinde 16 - 18 kuruşa mal oluyor. Bu şerait altında yerli pirinç yalnız gümrük himayesile yaşamak tadır. Bu cihet nazarı dikkati celbet tiğinden maliyet fiatını indirmek i- çin çareler aranmağa başlanmıştır.

Belediyede

İktısat Müdürlüğü

Daha esaslı vazifelerle tevsi edilecek

Umumi meclisin içtimaında bele- diye iktısat müdiriyeti maaşının üc- rete kabedilerek 300 liraya ve bura- ya Avrupada tahsil görmüş bir mü- tehassısın getirilmesi hakkında be- lediye riyasetinden yapılan teklif meclisin bugünkü içtimaında müza- kere edilecektir. Belediye iktısat mü diriyetine yeni kanunla daha esaslı vazifeler tahmi l edilmiş olduğun- dan bu şube teşkilâtının tevsiine ve buraya mütehassıs bir zatın getiril- mesine Dahiliye vekâletince lüzum görülmüş ve bu lüzuma binaen bele diye riyaseti mecise bu teklifi yap- mıştı.

Seyrüseferin Belediyeye iadesi düşünülüyor

Seyrüsefer işlerile meşgul olan polis altıncı şube müdiriyetinin şim- diki şekli idaresi matlûp faideyi te- min etmediği anlaşıldığından bura- nın polis müdiriyetinden alınarak doğrudan doğruya belediye riyaseti ne merbut bir şube halinde idaresi düşünülmektedir. Bu hususta yakın da bir karar verilerek Dahiliye ve- kâletine müracaat edilecektir.

Kanalizasyon işleri

Senelerden beri inşası devam e- den kanalizasyon tesisatı gelecek se ne bitecektir. Şimdiki halde Tavuk pazarındaki inşaat ile uğraşılıyor. Bu kısım da yakında ikmal edilecek tir. Belediye kanalizasyon tesisatını yaparken bihassa şehrin sel hücu- mundan kurtarılması çarelerini düş- ünmüştü. Eyipte yapılan tesisatın bu taraftan tehikeyi bertaraf ettiği temin ounuyor. Aksaray semtinin de se tehikesinden kurtuması için burada bir kollektor yapılması lüzumlu görülüyor. Aksaray kollekto runun inşaasına yakında başlanacak- tır.

Haliç şirketinin vaziyeti

Haliç şirketinin vaziyetini tetki- ke memur komisyon mesaisini ik- mal etmiş, şirketin beş senelik hesa batını tetkik ederek icap eden notla rı almıştır. Komisyon bugün son bir içtima daha aktederek bu husustaki raporunu tanzim edecek ve İktısat vekâletine gönderecektir.

Istanbulun plânı

İstanbulun müstakbel plânını yapmak üzere belediye, Avrupadan bir mütehassıs getirtecekti. Geçen sene bunun için tahsisat ayrılmadı- ğından mütehassıs celbine imkân bu lunamamıştı. Belediye, bu sene bu- nun için bütçeye tahsisat koyacak- tır. Belediye, şehrin müstakbel plâ- nının ne suretle ve kime yatırılaca ğı hakkında muhtelif zevatın mütâ- lealarını sormuş ve raporlar almıştır. Istanbul ayni zamanda bir liman şeh ri olduğu için bir liman mütehassısı nın fikrinden de istifade edilmesini zarurî görülmektedir. Bir kısım ze- vat ta şimendifer istasyonlarının ye niden tesbiti için de bir şimendifer mütehassısına lüzum göstermişler- dir. Belediye tahsisatının kabulün- den sonra bu teklifleri bir komisyon da tetkik ettirecek ve bu işe giriş- mek üzere kat'î kararını verecektir.

Yeni bina plânları

Şehrimizde birçok yeni binalar, apartımanlar yapılıyor. Bu binala- rı yalnız belediye fen heyeti tarafın dan tetkik edilerek tasdik olunuyor. Fakat, yapılan tetkikat neticesinde binalardan bir kısmının sıhhî şeraiti haiz olmadığı görülmüştür. Bunlar- dan çoğunun bilhassa iyi ziya alma dıkları anlaşılmıştır. Havasızlık ve ziyasızlık, içinde oturanların sıhhati ni bozacağından belediye, bundan sonra yapılacak bina plânlarının bir defa da belediye sıhhiyesince tetkik edilmesini muvafık görmüştür. Bu hususta şehir meclisinin kararı alına cak ve sıhhî mahzuru görülen inşa- ata müsaade edilmeyecektir.

Kaçak ipekliler

Yapılan tetkikata göre İstanbula kaçak olarak sokulmak istenilen i- pekli kumaşlar ve elbiseler en ziya- de Mısır ve Rodostan getirilmekte- dir. Kaçakçılığın önünü almak için gümrük gümrük muhafaza teşkilâtı biribirlerine yardım etmeye ve müş- terek çalışmaya başlamışlardır. Ya- pılan bu sıkı takipler neticesinde yakın bir vakitte kaçakçılığın önüne geçileceği tahmin edilmektedir.

Seyyah celbi için

Turing kulüp seyyah celbi için ha riçte geniş mikyasta reklâm yapmak tadır. Bu sene yeniden 8 afiş daha hazırlanmış, kulüp İtaya hükûmeti- le akdettiği bir mukavele üzerine İ- talyanca olarak ta bir çok afiş rek- lâmlar yaptırmıtşır.

Poliste

Bir kayık Battı

Kayıkçı kurtarıldı, eşya kayboldu

Rıhtımda Cümhuriyet vapu runa yük verilirken kayıkçı Salih, kayığına fazla yük dol- durmuş ve vapura yanaşacağı sırada kayık batmıştır. Kayık- ta bulunan 44 parça eşyadan 8 parçasile Salih kurtarılmış, diğer eşyalar batmıştır.

Balıkpazarında yangın çıktı

Balıkpazarında tütün güm- rüğünde Hüseyin Arif Beyin 46 numaralı Rekabet Anbarı ismindeki limon ve portakal mağazasından dün saat 12 bu- çukta yangın çıkmıştır.

Ateş, ahşap anbarı tama- men ve bitişiğindeki Halidin kahvesile havyarcı Ligor'un mağazası kısmen yandığı hal- de söndürülmüştür. Yangının Hüseyin Beyin adamlarından Ligor'un mağazasının yazıha- nesinde bıraktığı ateş dolu man galdan sıçrayan kıvılcmın tesirile zuhur ettiği anlaşılmış- tır. Mağazanın sigortalı olup olmadığı tahkik edilmektedir.

Sarhoşluk

Tophanede, oturan Hasan, Haydar, Rıza oğlu diğer Ha- san dün sarhoş olmuşlar ve Ga latada kahveci Celâlin dükkâ- nının camlarını kırmışlardır.

Buna kızan Celâl de taban- ca ile Hasanı kolundan ve ba- cağından yaralamıştır.

Bakkalı soyan hırsız

Geçenlerde bir gece Eminönünde bir manav dükkânile iki bakkal dük kânı soyulmuş ve faili bulunamamış tı. Eminönü polis merkezi tarafın- dan yapılan tahkikat neticesinde bu hırsızlığın Salamon isminde birisi ta rafından yapıldığı tesbit edilmiş ve Salamon yakalanmıştır.. Salamon tahkikat evrakile beraber adliyeye teslim edilmiştir.

Tabancalı çocuk

Galatada oturan Ali ismin- de bir çocuk küçük kurşunlar atan flober tabancasile oynar- ken tabanca ateş almıştır. Ali bacağına isabet eden küçük bir kurşunla yaralanmıştır.

Takvim dolandırıcısı

Polis 2 nci şube müdüriyeti Şükrü isminde birisini tevkif etmiştir. Şükrü bir takvim do- landırıcılığı cürmünden maz- nundur.

Zabıta Şükrü hakkında lâ- zım gelen tahkikatını ikmal etmiştir. Tanzim olunan tahki kat evrakı müddeimumîliğe ve rilmiştir.

Deri hırsızları

Son zamanlarda Yedikule ve Kazlıçeşmedeki deri fabri- kalarına hırsız dadanmıştır.

Samatya polis merkezi ta- rafından yapılan tahkikat neti- cesinde bu hırsızlıklardan maz- nunen Talât ve Ali isimlerinde iki kişi yakalanmıştır.

Bunların muhtelif fabrika- lardan mühim miktarda deri çaldıkları anlaşılmıştır. Talât ve Ali haklarında polis tahki- katı bitirilmiş, ikisi de adliye- ye teslim edilmişlerdir.

Kitap hırsızı

Son zamanlarda İstanbulun muhtelif semtlerinde bulunan umumî kütüphanelerden bazı kıymettar kitaplar kaybolduğu nazarı dikkati celbetmiştir. Kü tüphanelerde herkes istediği ki tabı serbestçe alıp okuduğu ci hatle kitap hırsızlığı gayet ko- laylıkla yapılabilmektedir.

Aşırılan kıymettar kitaplar dan bazılarının kitapçılara sa- tılmak istenildiği görülmüş- tür.

Bu hususta icap eden terti bat alınmış, ve zabıta Kâmil isminde birini yakalayarak ad- liyeye teslim etmiştir. Kâmil muhakeme edilmek üzere ce- za mahkemesine verilmiştir.

İki esrarhane

Zabıta esrar ve kumar mü- cadelesine devam ediyor. Yapı lan takibat neticesinde yeni- den iki esrarhane meydana çı- karılmıştır.

Karagümrükte iki kahvede esrar içilmekte olduğu haber alınmış ve polis tarafından ya- pılan araştırma neticesinde iki kahvede esrar içenler cürmü meşhut halinde yakalanmışlar- dır.

Kaçak iskambil ve kumar

Şevket, Ahmet ve Hasan is simlerinde 3 kişi Galatada bir kahvede damgasız kaçak iskan bil kâğıdile oynarlarken cürmü meşhut halinde yakalanmışlar- dır.

Istanbul Nasıl Eğleniyor?

Vur patlasın, çal oynasın diye buna derler işte...

Haftalıklarını alınca hepsi buraya düşüyor, ondan sonra gelsin viski, gelsin rakı, gelsin apaş dansı...

Kısmetse bayram ertesi — Bayram herkese bir şeye mal oldu.. — Maskeli balo da ne? — Herkesin biribirile teklifsiz olduğu yer.. — İşçi kızlar arasında bir saat...

Bizde senelerden beri kök- leşmiş bir âdet vardır. Bayra- ma yakın, işleri fena halde asa rız. Hele bayramdan bir iki gün evel, resmî dairelerde bütün fa aliyet durur. Takip edilecek bir işiniz varsa, sakın bayrama ya- kın günlerde uğramayın. Çün- kü alacağınız cevap, pek baştan savma olacaktır. Meselâ, filân numaralı, filân tarihli kâğıda ne cevap geldiğini öğrenmek is tiyorsanız.

Mümeyyiz bey, masanın üs tünden hafifçe başını kaldırır:

— Hele şu mesele iyi amma, beyefendi, malûmâlileri, araya bayram girdi.. Artık, inşallah bayram ertesi..

Mümeyyiz bey, bu sözü söy- lerken bayrama daha iki üç gün vakit vardır. Fakat cevap, hiç değişmez:

— Bayram ertesi..

Bu âdet, bilhassa borçlula- rın işine yarar. Kira aramağa gelen ev sahibine pek âlâ, siz de ayni cevabı verebilirsiniz:

— Hele şu bayram geçsin de... Artık kısmetse bayram er tesi..

Bayram ertesi, bayram erte si, bayram ertesi.... İki günden beri biz de bayram ertesinden sayılırız. Bakalım, alacaklıları, yeniden nasıl bir vesile bulup atlatacağız?.

Genç arkadaşlardan biri, dün içini çekerek anlatıyordu:

— Şu bayram, herkese bir şeye mal oldu..

Sorduk:

— Sana neye mal oldu baka- lım?

Başını yumrukladı:

— Hayatıma mal oldu bira- der..

— Sebep?

— Evlenmeğe karar verdim de..

. . . . . .

Bugün, günlerden cuma.. Gel gelelim, kimsede parmağı- nı kımıldatacak mecal yok.. Eh li keyfin ağzını bıçaklar açmı- yor.

Boşalmış bir cep, harap ol- muş bir mide, yorgun bir kafa ile cuma gezmesi mi yapılır?.

Benim kendi hesabıma, bü- tün gün yapacağım şey, sırt üstü yatıp kendimi dinlemek- ten ibaret olmalı idi. Fakat in- san, insanın şeytanıdır, dedikle ri kadar var..

Arkadaşlardan biri, tebel- leş oldu. Tebelleş, ne demek ol duğunu bilmem amma, herkes gibi ben de lâf arasında kullanı rım.

Evet, arkadaşlardan biri te- belleş oldu:

— İlle kalk, gidelim..

— Canım, ben fena halde yorgunum..

— Seni götüreceğim yerde yorgunluk gider..

— Tuhaf, şey.. Pek mi oğ- leneceğiz yani?

— Gidince görürsün!

Ah, bu uysallık ah.. Kalk- tık. Fatih—Harbiye arabası da sanki bizi bekliyormuş. Tak- sime kadar, sırt sırta, göğüs göğüse balık istifi mükemmel bir seyahat... Sonra tramvay- dan inince, daha bir hayli yürü dük, sağa saptık, sola saptık, tekrar sağa saptık, tekrar sola saptık.

Karanlıkta duvardan fark edilmiyen sım sıkı örtülü bir kapının önünde arkadaşım dur du. Ben, nefes nefese sor- dum;

— Burası mı?

Elile sükût işareti yaparak cevap verdi:

— Evet, burası.. Yavaş ko- nuş.. Gürültüyü duyarlarsa ka pıyı açmazlar..

Sonra parmağının ucile üç fiske vurdu. İçerden kalın bir erkek sesi, rusça bir şeyler mı rıldanarak kapıyı açtı.

Arkadaşımı görünce, gü- lümsedi:

— Yalnız siz? Yoksam var bir başka?

Beni gösterdi:

— İki kişiyiz..

Arkadaşım, meraklı merak- lı soruyor:

— Virjini burada mı? Polin gelmiyecek mi?

Beyaz Rus teminat verdi:

— Merak yapma! Epsi gel mişler! Bu gece, var maskeli balo...

Kendi kendime:

— Olur şey değil, dedim, karnaval mevsimi de gelmedi amma.

Meğerse, bu maskeli balo, bildiğimiz balolardan değilmiş..

"Maskeli Balo,, adını alma- sı, buradaki davetsiz misafir- lerin gündelik kiyafetlerile ba- loya (!) iştirak etmelerinden ileri geliyormuş. İkinci kapı- dan geçtikten sonra önümüzde küçük bir koridor çıktı. Kori- dora açılan üçüncü kapının tam karşısında dört köşe bir sa lon var. Salonun içi tıklım tık lım.. Cigara dumanından göz gözü görmüyor. Beynime çar- pan karışık içki kokuları ile bir aralık sersemleşir gibi ol- dum. Arkadaşım, kolumdan tutarak, beni yarı çıplak, yir- mi kadar kızın ortasına attı. Kavalye o kadar az ki, adeta parmakla sayılacak.. Kızlar, bizi görünce hemen yapıştılar. Dans etmesini bilmem! Filân dedimse de kulak asan kim?.. İnsanı topaç gibi sürüklüyor- lar. Biraz daha dönseydim, helecandan, kokudan, duman- dan tıkanmak işten değildi. Bereket versin, onlar da yorul muşlardı. Dans durdu. Genç kavalyelerden biri, elinde kü- çük bir sürahi, kadehlere doldu rup doldurup kızlara sonuyor:

— Tiring.. yaşasın bizim çocuklar!..

Kadehler, bir yudumda bo- şandı ve tabil sürahi, bitince- ye kadar, sakilik devam etti. Aman ne çılgın mahlûklardı bunlar..

İçlerinde bir tane somurtanı na rastlamadım. Hallerinden, kıyafetlerinden, fakir işçi kız- ları olduğu anlaşılıyordu. Fa- kat, o kadar coşkun, o kadar neşeli idiler ki, hayret edilir.

Arkadaşım anlatıyor:

— Haftalıklarını alır al- maz buraya düşerler!.. Artık, vur patlasın, çal oynasın.. Kız ların dünya umurları değil..

— Kimseleri yok mu bunla rın?

— Olmaz olur mu? Hepsi de aile kızlarıdır. Fakat, hafta da bir gece, böyle bir arada eğlenmelerine kim ne diye- cek?..

Arkadaşımın kaşları bura- da çatıldı:

— Yalnız şu var ki, bazıla rını erüine alıştırmışlar.. Bu fena işte!..

Dedim ki:

— İçki de içiyorlar..

— Pek fazla değil.. Şöyle ayakta bir iki kadeh.. neşelene cek kadar..

Kendi kendime:

— Ah şu neşe.. dedim, ba- zan o kadar geç gelir ki...

Biz, böyle konuşurken, kız lar bir apaş dansı tutturdular.. Hepsinin boyunlarında birer ipek mendil, omuzlardan biri yukarıda, biri aşağıda.. Bakış- lar adeta cana kasdeder gibi korkunç mu, korkunç..

Hasılı tam külhanbeyi ter- tibi.. Belden kavramalar, aya- ğa çelme takıp yere yuvarla- malar, bir biçimine getirip kurt kapanına alır gibi, yaptıktan sonra, dudak dudağa öpüşme- ler filân...

Apaş dansı bittikten sonra, gelsin viski, gelsin rakı, gelsin cigara...

Burada herkes biribirile tek lifsiz. Masada otururken, bir kız gelip, elinizdeki cıgarayı kapıyor. Yahut elinizde duran birayı size sormadan boşaltıp içiyor.. Amma, sakın bu kızla rın birkaç paraya kendilerini satan mahlûklardan olduğunu zannetmeyin.. Bilâkis, paradan nefret ederlermiş. Aşıkları var mış ama, bunlar başka kadın- lar gibi, âşıklarını sızdıran ta kımdan değillermiş. Parayı, hoş yaşamak için sadece vası- ta olarak kabul ederlermiş. Se- vemiyecekleri bir erkeğe, mil- yarder olsa yüz vermezler, ken di âlemlerinde yaşamağı tercih ederlermiş..

Bu bir sürü mış mış'lara inanmak ayrı mesele amma, ben kendi hesabıma, işçi kız- ların maskeli balosunu, en mü- kellef balolardan daha neş'eli, ve hele çok daha samimî bul dum!

M. S.

Maraşın Kurtuluşu

Dün Maraş belediye reisi Tevfik Beyden şu telgrafı al- dık:

Maraş 12 —Kar tipi fırtına i- çinde on bin kişinin iştiraikle kurtuluş gününü tes'it eder- ken, müstevli düşman ordu- larının hezimetini yaratan bü- yük kurtarıcı ve inkılâpçımız Gazi Hazretlerinin çizdiği yol- da azim ve imanla mücehhez olarak daima yürümekte oldu- ğumuzu, bu vesile ile de izah eder ve büyük Gazimizi hür- met ve tazimle selâmlarız. Mahrumiyet ve yokluk içinde ve en kara günde iman ve fazi let telkin eden Maraşın kahra- man evlâdı Kılınç Ali Beyi da hürmetle selâmlarız.

Hariçte bulunmak dolayısi- le bayramımıza iştirak edeme- yen Maraşlılara da tebrikleri- min iblâğının neşrü ilânını ri- ca ederim efendim.

Bolu'lu gençler cemiyeti

Şehrimizdeki Bolulular dan bir kısmı dün Halkevinde toplanarak (Bolulu Gençler) ünvanlı bir cemi- yet teşkili için görüşmüşlerdir. İkin ci bir içtimada teferrüata dair ka- rar vereceklerdir.

Sofya'ya giden Doktorlar

Dün seyahatlerinden memnunen döndüler

Bayram tatilini geçirmek üzere yaya giden doktorlarımız dün rimize avdet etmişlerdir. Heyete aset eden Doktor Tevfik Salim a. kendisile görüşen muharriri- e, seyahatleri hakkında şu izaha ermiştir:

— "Seyahatimiz çok güzel geç- Sofyanın her tarafını gazdik. Tıp ültesini, hastahaneleri ziyaret et- tetkikatta bulunduk. Bütün bu esseseleri pek iyi tertip edilmiş duk; hepsi iyi bir metot dahilin- çalışıyorlar. Bilhassa Tıp fakül- i, henüz 12 senelik bir hayata ma olmasına rağmen büyük terakki termiştir. Sofya'da büyük hüsnü u gördük. Bundan dolayı bilhas- bütün profesörlere medyunu şük ız. Seyahatimizden pek iyi inti- arla avdet ettik."

Öğrendiğimize göre, bu seyahat, irak edenerin her birine, bütün asarif dahil, vasati 150 şer iraya al olmuştur.

Sofya'da..

SOFYA, 12 (A.A.) — Balkan habiri mahsusumuz bildiriyor: yram tatilini Sofyada geçirmek ayni zamanda Bulgar hekimlerini aret ve hastahnelerini ve Tıp fa- tesini tetkik etmek üzere Dr. vfik Salim Paşa, Dr. Semiramis nım, Dr. Muzaffer Şevki, Ekrem hçet, Sedat, Hakkı Hayri ve Ope ör Fahri Beylerden mürekkep he hlerimiz Pazar sabahı buraya ge- ek evvelâ Darülfünun Tıp fakül- ini ve enstitülerini ziyaret etti- Tıp fakültesi reisi M. Stemafyef ziyaretlerde hekimlerimize delâ- etmekte ve arzu ettikleri izahat malûmatı kendilerine vermekte Hekimlerimiz bilâhara fakülte stahanesini ziyaret ettiler ve bu- da Profesör Molof, Alkiyef, Paşef lgar müderrisleri tarafından gez- rilerek kendilerinden izahat aldı- lar. Bulgar profesörlerinin maruf he kimlerimize gösterdikleri hüsnü ka- bul ve samimiyet fevkalâde olmuş- tur. Bu münasebetle sefir Tevfik Kâmil Bey tarafından hekimlerimiz şerefine bir akşam ziyafeti verilmiş tir. Hekimlerimiz Bulgar Tıp mües seselerinden maada Bulgar Operası- nı, müzeyi, ve şehrin şayanı temaşa diğer mahallerini gezmişlerdir. He- kimlerimizin ziyareti ve yaptıkları temaslar Bulgar Tıp mahafilinde pek iyi bir tesir hâsıl etmiş ve her iki memleket ilim adamlarının bu nevi temaslarının temadisi temennisi izhar edilmiştir. Tevfik Salim Paşa başta olmak üzere hekimlerimizin hepsi Sofya müesseselerini gezmek- ten çok istifade etmiş olduklarını söylemekte müttefiktirler. Harbin yüklemiş olduğu birçok mahrumi- yetlere rağmen Bulgar hekimlerinin asrın en yeni icabatına uygun bir şe kilde çalışmakta olduğu ve bir çok Bulgar gençlerinin bilhassa metot noktasında merkezi Avrupaya tama men müşabih bir şekilde yetiştiril- mekte bulunduğu hekimlerimizin na zarı dikkatini celbetmiştir. Bulgar hekimliği bu yetişen anasırla cidden parlak bir istikbale namzettir.

Maarifte

Muallim kitaphanelerine yeni kitaplar

İstanbul Maarif müdiriyeti Dev- let Matbaası tarafından evvelce es- ki harflerle basılmış olan bir takım kıymetli kitapları muallim kitapha- neleri için satın almağa karar vermiş ve bir liste yapmıştır. Liste tasdik edilmek üzere Maarif vekâletine gön derilmiştir.

Muallimler birliğinin bir müracaatı

İstanbul Muallimler Birliği mual limlere mahsus tekaüt kanununun bir an evvel çıkması için tekrar Ma- arif vekâleti nezdinde teşebbüslerde bulunacaktır. Haber verildiğine gö- re kanun çıktığı takdirde bir kısım mualimler kendi arzularile tekaütlük lerini talep edeceklerdir.

muhakeme edilmek üzere ce- za mahkemesine verilmiştir.

Milliyet

Asrın umdesi "MİLLİYET" tir.

13 ŞUBAT 1932

İdarehane: Ankara caddesi, 100 No.

Telgraf adresi: İst. Milliyet

Telefon Numaraları:

Başmuharrir ve Müdür 24318

Yazı işleri Müdürlüğü 24319

İdare ve Matbaa 24310

ABONE ÜCRETLERİ:

	Türkiye için L. K.	Hariç için L. K.
3 aylığı	4 —	8 —
6 „	7 50	14 —
12 „	14 —	28 —

Gelen evrak geri verilmez — Müddeti geçen nüshalar 10 kuruştur. Gazete ve matbaaya ait işler için müdiriyete müracaat edilir. Gazetemiz ilânların mes'uliyetini kabul etmez.

BUGÜNKÜ HAVA

Yaşilköy askerî rasat merkezinden verilen malûmata göre bugün hava bulutlu olacak ve rüzgâr mütehavvil esecektir. Dün tazyikı nesimî 757 milimetre, derecei hararet azamî zayit 3, asgarî nakıs 1 derece idi.

Haftanın Yazısı

Dünya tersine döndü

Muharrir olmak güç şeydir. Bunu size yaptığımız işe kıymet vermek için söylemiyorum. Hakikaten zordur. Yazı yazmak noktasından değil! Zaten piyasada yazı yazanlar en iyi yazı yazabilenler midir?.. Bana öyle mektuplar gelir ki sittin sene çalışsam o kadar güzel yazı yazamam.. Efendim muharrirlik, hele her gün karile ve hâdisatla temasını muhafazaya mecbur olan muharrirler için güçlük şudur ki; Kariin haleti ruhiyesini bilip okşayacaksın. Hiç bir meselede ondan dûn görünmeyeceksin.. Her sorduğuna cevap vereceksin! Her taşın altından kalkacaksın. Üstelik gazetenin mesleğine uyacak ve müessesenin haysiyetini her şeyden yukarıda tutacaksın! Tabiî matbuat kanununa mugayir tek kelime yazılmıyacağını ilâve etmeve hacet yok!.

İnsana,

— Bütün bunları mı, yaparsın, yoksa ip canbazlığı mı?. deseler ikincisini tercih edenler çok olur zannımdayım.

* * *

Efendim geçenlerde bir gün bir mektup aldım. Her gün aldığım mektuplardan nevi itibarile pek farklı idi. Bu mektupta deniyordu ki;

«Felek Bey.

Sizin yazılarınızı her gün takip ederim. Gazeteyi elime alınca ilk aradığım sizin yazılarınızdır. Bunların içinde pek hoşuma gidenleri var. Hele geçenlerde yazdığınız (Ermeni güzeli) ismindeki yazıyı pek beğendim. Her gün yazınızı okurken "Acaba bu Felek kimdir.?.. nasıl adamdır.?.,diye kendi kendime soruyorum. Size bunu yazmak için fırsat arayordum. Bugün grip olduğunuzu okudum. Hem geçmiş olsun demek hem de merakımı teskin etmek için bu mektubu mu yazmağa karar verdim.

Rica ederim, nasıl adamsınız? Ne karakterdesiniz? Ne şekildesiniz? Milliyet sütunlarında bunu bana yazarsanız pek memnun olurum. Bu cumartesi cevabınızı Bekelrim. Karilerinizden [Eciş bücüş bir imza].

Hamiş: Benim nasıl kız olduğumu merak ediyorsanız; orta boylu, kumral, 57 kilo.»

Şimdi bu mektubu siz alsanız ne yaparsınız?.. Kalemi elinize alıp: "Ben orta boylu palabıyıklı, 52 yaşlarında bir adamım. Sikletim diğer muharrirlerden fazla değildir. Abus suratlı, geçimsiz, mendebur bir adamım" diye yazmazsınız ya!

Cevap vermemek te olmaz.. Çünkü gazete, karilerinin hiç bir mektubunu cevapsız bırakmağa razı değildir.. O halde?.. Şu cevabı verdim:

"Efendim! Biz böyle şeylere sütunlarda cevap veremeyiz..„

İki gün sonra şu mektubu aldım:

.."Felek Bey.

İlk mektubumda istediğim cevabı sütunlarınızda vermediğinize hayret etmedim. Siz de bütün erkekler gibi mütecessissiniz. Adresimi öğrenmek için cevap yazmadınız. Lâkin unutmayınız ki; medeniyet her şeyin kolayını bulmuştur. Eğer nasıl bir adam oluduğunuzu bildirmekten korkmayorsanız aşağıdaki adrese bir kaç satır yazınız. Hürmetler.. İmza: Yine o adres [Meraklı. postrestant — Kadıköy].

Kızdım cevap vermedim. Valde mektubu gördü.

— Aman oğlum. Allaha sığındık! Sakın cevap verme!.. dedi..

İki gün sükûttan sonra şu mektup geldi:

[Vay erkek vay! Aman göz yaşlarını sil! Bebeğim! Cevap vermekten korktun mu! Biz adamı yemeyiz ayol!. Mektup yazmak ta bir iş mi?. Yoksa karakterinizi itiraf edemiyecek kadar pısırık mısınız? Vah yavrum vah! — Umacı].

Ben yine ciddiyetimi muhafaza ettim. Aldırmadım amma doğrusu içerlemeye başladım... Üç gün sonra şu mektup geldi:

[Eğer genç kızdan korkmayacak kadar — çok değil — cesaretiniz varsa bu pazar günü saat tam dört bucukta Glorya sinemasının holünde bulunuz. Eğer elinizde bükülmüş bir gazete tutar ve ağzınızla da sakız çiğnerseniz sizi tanıyabilirim. — vine o umacı]

Gideyim mi, gitmiyeyim mi diye düşündüm. Mektubu başkasına da göstermedim. Çünkü birisi azizlik olsun diye ayni işaretlerle kalkar gider. Benim hesabıma intiba toplar.. Benden iyi olsa zarar yok, lâkin kötü olursa ziyan ederiz.

Doğrusu bir hayli tereddüt ettim. Lâkin aldı beni bir merak.. Yarabbi sen bilirsin! Nereden çattık bu tazeye? [Taze olduğunu da bilmiyorum ya!] Gideyim mi, gitmeyeyim mi?.. diye düşündüm, taşındım. Nihayet bir fal açmaya karar verdim. Elimin altına düşen frenkçe bir fıkra kitabından fal açıtım: Şu fıra çıktı. .

"Vaktile bir hırsızı arar dururlarmış. Nihayet günün birinde yakalamışlar.. Hâkimin önüne getirmişler ve:

— İşte hâkim efendi! Falan ve filân yerlerdeki hırsızlığı yapan bu adamdır. Demişler.. Hırsız:

— Daha fenasını yaptım.. Cevabını vermiş. Tutanlar devam etmişler:

— Evet! Filân adamı soymak için öldüren de budur.

—Daha kötüsünü yaptım..

— Gerçen! Filân yeri soyduktan sonra ateşe veren de budur..

— Daha fenasıvar..

Hâkim dayanamamış sormuş:

— Peki be adam! Daha fena ne yaptın.?

— Efendim, tutuldum şu heriflere.... demiş„

Hoppala! Gideyim mi gitmiyeyim mi?. Doğrusu fıkradan bir mana çıkaramadım.. Uzatmıyalım — günahımı itiraf etmek kabahatin yarısını affettirmek demektir.— Pazar günü elime bir gazete ve ağzıma bir sakız alarak Glorya sinemasının avlusuna gittim. Etrafıma baktım. Kalabalık.. Acaba bizim meraklı hangisi? Belki de bir erkek.. Kime baksam bana beni tetkik ediyor gibi geldi... Belki yarım saat kaldım. Canım sıkıldı, çıktım gazeteye geldim.. Yarım saat sonra bir telefon:

— Felek Bey?. (Kadın sesi)

— Zahmetinize teşekkür ederim. Ben sizi ak sakallı, ağır başlı, altmış altmış beş yaşında bir adam zannediyordum.

— Teveccühünüze teşekkür ederim.

— Daha bitirmedim. Halbuki siz o kadar yaşlı değilsiniz.

Yalnız hey'eti umumiyenizde şu retüşleri istedim:

"Şapkanızı sol kaşınıza çok bindiriyorsunuz?. Kaşlarınız çok kaba! Alnınızda fazla kırışık var. Gülerken dişleriniz fazla görünüyor.. Şakaklarınızdaki saç dipleri biraz uzun olsa idi.. Bir de alâ Douglas kaytan bıyık...

Sonra, fazla ciddî duruyorsunuz... Mizah muharririne pek yaraşmıoyr. Gözleriniz hasta mı? Kirpiklerinizi az buldum..

O açık sarı eldivenlerin pek kirlisi makbul değildir. Sizinkileri bir yıkatsanız fena olmaz.. Aman o ayağınızdaki lâstikler yok mu?.. İşte onlar sinir! Kendimi Süleymaniye medresesinde zannettim. Atın onları!

— Başka bir emriniz?.

— Hayır! Estağfurullah. Şimdilik bunlar! Bu retüşleri yaptırırsanız yine görüşürüz inşallah. Allaha ısmarladık!

— Lâkin hanımefendi lûtfen beni dinler misiniz?..

— . . . . .

Telefonu kapamıştı... Fena kızdım. Fena kızdım amma siz olsanız ne yapabilirsiniz?. Telefonumu kıza görüşen numarayı sordum:

— Teessüf ederim. Bunu size söyleyemiyeceğim.. Çünkü otomatiktir.. dedi..

O esnada aklıma fal açarken bulduğum fıkra geldi..

Hırsızın hâkime dediği gibi ben de kendi kendime:

— En fenası bu tuzağa düşmekliğimdir.. dedim.. Bu bir kere oldu.. Zannetmem ki bir daha düşeyim!..

FELEK

HİKÂYE

Yüreği yufka

[sahne bir sokak! Bir yük arabası.. Önündeki beygir yere yıkılmış. Arabacı ortada yok! Fakat çocuklu kadınlı erkekli bir kalabalık beygiri seyrediyorlar. kimsede beygiri kaldırmak için bir hareket yok. Sadece akıl öğretene!]

Birinci seyirci — Azizim, ben sana bir şey söyleyeyim mi? Nafile sen bu işten anlamayorsun.

İkinci seyirci — Asıl anlamayan sensin. Sen kim beygir kim? Bir benim karımın amca zadelerinden biri süvaridir.

Birinci seyirci — Maaşllah efendim, eğer bu ilmi ondan öğrendinse, bu amcazadenin ne biçim süvari olduğu kendiliğinden anlaşılıyor.

Bakalım, o da süvari mi bir defa?

İkinci seyirci — Sana yalan söylemeğe mecburiyetim yok. Ya sen hayvandan ne sıfatla anlarmışsın ki. .

Birinci seyirci — Ben hayvan koşularından bir tanesini kaçırmam be.

[Bu sırada yüreği yufka bir kadın yerde yatan ata yaklaşır ve yelesini okşamağa başlar.]

Üçüncü seyirci — Aman Madam yavaş, ısırır ha!

Dördüncü seyirci — Hayvan kendinden geçmiş Madam, korkma ısırmaz.

[Kadın daha cesaret alarak hayvanı okşar.]

Kadın — Zavallı hayvan, zavallı hayvan! bu kadar işkence olur mu bu hayvana? Dur, sana şeker vereyim.

[Çantasından bir karemelâ çıkarır.]

Dördüncü seyirci — Madam karamelâ yemez o.. Şeker ver, şeker ver..

Kadın — Ye şu şekeri iyileşirsin.

Dördüncü seyirci — Yemez Madam, yemez Madam. Ona kesme şeker ister.

Beişnci seyirci — (Müstehzi) Hem de toz şeker..

Kadın — Sahi, toz şeker yer mi?

Beşinci seyirci — Elbette yer ve hemen ayılır.

Kadın — Fakat bende toz şeker yok ki.. Bari gideyim, alayım.

[Kadın bakkala doğru giderken, beşinci seyirci arkasından bağırır.]

Beşinci seyirci — Madam toz şeker olsun ha!

[Kdın köşeyi döner, ilk rast geldiği bakkal dükkânına girer.]

Çırak — Buyurun aMdam, emriniz?

Kadın — Toz şeker isterim.

Çırak — Toz şeker mi?

Kadın — Toz eşker dedik ya.. Sen toz eşker nedir bilmezmisin?

Çırak — Peki Madam. Ne kadar olsun?

Kadın — (Müterddit) Eh.. şey.. iBr kilo kadar olsun. Hayvana vereceğim.

Çırak — (Mütehayyir) Hayvan için toz şeker mi?

Kadın — Hayvana vereceğim dedim ya.. Senin bugün sersemliğin üstünde galiba.. aHyvanların tozşeker yediğini daha bilmiyor musun? Öyle ise mektepte sana ne okuttular?

Çırak — Madam, sersemlik bende mi, yoksa..

Dükkân sahibi — Baksana bana, müşterilerle münakaşa etme diye kaç defa sana söyledim.. Madam, ne istiyorsa ver onu..

Çırak — Veriyorum efendim, veriyorum.

(Çırak sinirli sinirli bir kilo şeker tartar ve şekeri verirken kasaya bağırır)

Çırak — Madamın hayvanı için bir şeker, beş frank!

Kadın — Utanmaz çocuk..

(Parayı verir, şekeri alır. Bu sırada arabacı gelmiş ve bir polisin yardımı ile atı kaldırmış, arabasile gitmiş.. Oradakiler de seyredecek başka manzara kalmayınca dağılmışlar. Kadın tek rar sokağa geldiği zaman, ortalığı testenha bulur. Elindeki şekerle duraklar)

Kadın — Vay, at gitmiş.. Şimdi gel de hayvanları sev.. Pis mahlûk! Cehennem olup gidecek yerde biraz bekleseydin ya..

İRTİHAL

Selânik tütün tüccarından merhum Hasan Akif Beyin Kerimesi Acile Hanım düçar olduğu uzun hastalıktan kurtulamıyarak genç yaşında ve büyük istirabat içinde hayata ebediyen gözlerini yummuştur. Zevci Kudret Ehat Bey ve ailesi, Biraderi Nuri Akif Bey ve ailesi, hemşireleri Fatma Hüsnü, Emine Fuat, Melek Muhlis, Sabire Akif,İnayetŞadi hanımlar ve umum efradı ailesi bu feci ve müellim haberi kendisini tanıyanlara ve sevenlere bütün me'yusiyetleri ile tebliğ ederler ve *bu günkü Cumartesi* günü vukubulacak cenaze merasimine iştirak etmelerini ehibba, akreba ve bilcümle dostlarından reca ederler.

Cenaze Şişlide Küçük Bağçe sokağında Karlo Amançiç Apartmanında 6 No. dan saat on buçukta kaldırılarak teşvikiye camii şerifinde namazı badelâda Maçka kabristanında defini hâk gufran edilecektir.

Ittihadı Millî

TÜRK SİGORTA ŞİRKETİ

Harik ve hayat üzerine sigorta muamelesi icra eyleriz.

Sigortaları halk için müsait şeraiti havidir.

Merkezi idaresi: Galatada Ünyon Hanında

Acentası bulunmayan şehirlerde acenta aranmaktadır.

Tel: Beyoğlu : 4887

Yeni neşriyat

Türkiye'de Suçlu çocuklar

Yazan: Hilmi A. Malik

Çocuk ruhiyatçısı Hilmi A. Malik Bey tarafından (Türkiyede suçlu çocuk) ünvanile içtimaî dertlerimizin en mühimlerinden birine temas eden şayanı dikkat bir eser neşretmiştir. Malik Bey bu eseri hazırlarken, memleketimizde mevcut 393 büyük ve küçük hapishane ve tevkifhaneye psikolojik sualler göndermiş, bu suallere 200 hapishane ve tevkifhane cevap vermiştir. Bu 200 hapishane ve tevkifhaneden kânunu evvel 931 de yalnız sekseninde suçlu çocuklar bulunmaktadır. Eserde 80 hapishanedeki suçlu çocukların adedi 14 - 18 yaşlar arasında 732 ve 1931 senesinde suçlu çocukların umumi yekünü da 1311 adet olarak tesbit edilmiştir. Gene bu seksen hapishaneden yalnız 21 inde suçu çocuklara küçük mikyasta san'at gösterilmektedir. Bunlardan Adana hapishanesinde çorapçılık, Afyonda çorap, fanila, ve arabacılık, Balıkesirde marangozluk, Bursada makine ile çorapçılık ve fanile, İstanbulda çorapçılık ve terlikçilik, Konyada terzilik, dikişçilik ilk öğretilmektedir. Bu 80 hapishanedeki suçlu çocuklara 30 koğuş tahsis edilmiştir. Suçlu çocukların ıslahı için 37 hapisanede nasihat, 23 hapishanede nasihat, okutmak, tekin, konferans ve ahlâk dersleri, 5 inde gardiyanlarla kontrol, teneffüsten menetmek veya çalıştırmak usulleri takip edilmektedir. Bu 80 hapishaneden yalnız 5 inde hapishane doktoru vardır. Diğerlerinde hükûmet tabipleri hapishanelere de bakmaktadır. Bunlardan İstanbul hapishanesinde her gün, Uşakta üç günde bir, Edirnede 15 günde bir tıbbi muayene yapılmaktadır. En çok suçu çocuklar Adana, İstanbul, sonra Konya, Çorum, hapishanelerindedir. Adana hapishanesine senede 124, İstanbul hapishanesinde 123, Konya ve Çorumda 60 şar suçlu çocuk isabet etmektedir. Esere dercedilen bir istatistiğe göre, 310 kati filinin en ziyade işlendiği vilâyetler şunlardır:

Erzurum'da 17, Antayada 16, Elâzizde ve Afyonda 15 er, Kayseri de 10, Bilecik, Çorum, Zonguldakta 9 ar, Kastamonide 8, Aydında 6, Karsta 5..

Türkiyede 393 tevkifhane ve hapishanede 1931 senesinde mevcut mevkuf ve mahpusların adedi 24,000 olduğunu kaydeden eser, bu adedin içindeki 732 suçlu çocuktan 68 inin anasız, 279 unun babasız, köylerde doğan suçlu çocukların 372, kasaba ve şehirlerde doğanların 309 ve bunların içinde rençberlikle meşgul olanların da 423 olduğu beyan olunmaktadır. Bu suçlu çocuklardan 470 i hiç mektep görmemiş, 224 ü biraz mektep görmüş, 221 inin sigara, 20 sinin esrar ve içki içer oldukları tesbit edilmiştir.

Yeni neşriyat

Dr. Vermeylen

PEDAGOJİ ' de

TEST USULÜ

nakleden

İstanul Yüksek Muallim mektebi müdür muavini

MEHMET NACİ

Her muallim ve her muallim namzedinin şiddetle ihtiyaçları olan gayet kıymetli bir metdeki eserdir.

Fiatı 50 kuruştur.

Neşreden: İstanbul'da

Resimli Ay Matbaası

İstanbul Darülfünunu İLÂHİYAT FAKÜLTESİNDEN:

İlâhiyat Fakültesinde yaz sömestiri serbes derslerine (13) Şubat cumartesi gününden itibaren başlanacaktır.

Bugün akşam Saat 21,30 da

İstanbul Belediyesi Şehir Tiyatrosu

AKIN

Destan 3 perde

Faruk Nafız

Raşit Rıza Tiyatrosu

Bugün akşam saat 21,30 da

GÖLGE - KILIBIK

Yakında: SERSERİ

Zabitan, muallim ve talebeye birinci 50, Duhuliye 30 kuruş

Doktor

Hafız Cemal

Dahiliye hastalıkları mütehassısı

Cumadan maada hergün öğleden sonra saat (2,30 dan 5e) kadar İstanbulda Divanyolunda 118 numaralı hususî dairesinde dahilî hastalıkları muayene ve tedavi eder. Telefon: İstanbul 22398. Sıra numarasını beklememek isteyenler, kabineye müracaatla veya telefonla randevu almalıdırlar.

Zafiyeti umumiye, iştehasızlık ve kuvvetsizlik halâtında büyük faide ve tesiri görülen

FOSFATLI ŞARK MALT HULÂSASI

kullanınız. Her eczanede satılır

Milliyet'in Edebî Romanı: 8

GÖZYAŞLARI!

Etem İZZET

— Ben de seviyorum!.

. . . . . .

Bir gün, beş gün, on beş gündür. Sevişiyoruz. Ve.. hemen hemen her gün beraberiz. Yarım saat, bir saat, iki saat. Buluşuyor, konuşuyoruz. Meziyet Hanımefendinin çayında gözlerimizin konuşuşu ile başlayan Mulatyede dudaklarımızın birleşişi ile imzalanan bu aşk mukavelesi bütün dehşetile devam ediyor. Bu, aşk değil. Delilik. Bir adamın bu kadar sevebilmesi için ancak aklını kaybetmiş olması lâzımdır. Hiç düşünmeden, ne yaptığımı bilmeden seviyorum!

Arada bir kafamın içinde bir şimşek çakıyor.. Kendimi, benliğimi, muhakememi bulabiliyorum. Ve.. soruyorum:

— Kimi seviyorum?

Naran kim?.

Niçin seviyorum?.

Nasıl sevebiliyorum?.

Ve.. selâmetle düşünebildiğim saniyelerimde,

— O da onlardan!.

O da dalgın kızlardan biri...

Diyebiliyorum. Fakat, bu kadarla, bu kadarcık ile kalıyorum. Gözümü, gönlümü, dimağımı nurlandırmaktan; onları hakikatın acı veya tatlı aydınlığı ile baş başa bırakmaktan korkuyorum.

Zannediyorum ki, daha fazla düşünürsem onu sevmekten kalacağım, onu kaybedeceğim. Ben ki, artık onu aşkın karanlığında, şehvetin dehlizlerinde elinden tutup zorla dolaştıran gözleri bağlı yerinde gibi seviyorum!

İlk aşk fırtınası

Bir ay sonra

Bu aşk beni bitiriyor, harap ediyor. Sevmek meğer ne zor, ne fırtınalı şeymiş. Eğer, cehennem var ise muhakkak ki, o yer yüzünde ve.. ben onun içindeyim. Bin bir azap ve darlık içindeyim. Bunda vicdan azabı var, yaşamak azabı var, tutkunluk azab var, hayat darlığı ve bin bir ıztırap zorluğu var!. Ben ki, evliyim. Bir çocuğum var ve karım yeni bir çocuğa gebe. Bütün bunu unutarak, ihmal ederek bir başka kadını seviyorum; karımı, çocuğumu ihmal ediyorum, aklımı, fikrimi, vicdanımı, hürriyetimi, sevgimi ona veriyorum.

Hayatım alt üst oldu!

Karımı unuttum!.

Çocuğumu sevmiyorum!

İşimi yapamıyorum!.

Para hesabımı kaybettim! .

Aptala döndüm

Onlara:

— Dalgın kız.. .

Derken şimdi asıl dalgın ben oldum. Düşünemiyorum, konuşamıyorum; bir memur geliyor,

— Efendim bu işi ne yapacağız?..

Diyor, yüzüne uzun uzun bakıyorum, onu dinliyorum, fakat tek kelimesi hatırıma girmiyor, bir defa daha:

— Efendim?..

Diyorum. Yine söylüyor, yine anlamıyorum; tekrar ediyorum:

— Ha.. Evet ne demiştiniz?

O zaman memur dik dik ve asabî yüzüme bakıyor, daha kuvvetli bir sesle söylemeye başlıyor. İşte bu ikinci, üçüncü analatışta kendime geliyorum; dlagınlığımı anlıyorum, kendimden ve karşımdakinden utanıyorum, zihnimi, gözlerimi dolduran hayalâtı kovmaya çalışıyorum. Bu hayalet bir kâbustur. gâh Naran, gâh karım!. Karım gözlerimin önün geldiği zaman beynim burkuluyor, vicdanım demirden bir tazyik pençe içinde kıvranıyor. Naran bakışlarımı doldurunca baş dönmeleri geliyor; kalbim, sinirlerim. damarlarım zelzeleli sarsıntılar geçiriyor. Muhakkak ki, bu bir cinnet ve.. ben deliyim!. Evli bir adam, kendisine:

— Baba..

Denen bir adam böyle sevemez, hüviyetini bu derece kaybedemz. Nihayet evli bir adam çapkındır. Arada bir, güzel bir kadının tatlı bakışından zevk duyar. Arada bir tarih sahifesi gibi çevrilip unutulacak bir kadının koynunda şehvet kaçakçılığı yapabilir. Fakat, bütün bunlar bir an ve bir zaman içine sığabilen şeylerdir. bir kahvehanede çay içmek, bir lokantada yemek yemek, bir otomobil gezintisi yapmak birer hatıra değildir. Bu suçların da hatırası, affedilemez günahı yoktur. Fakat, benimki günahların günahı, suçların suçu.

Çocuğum sanki baldan, şekerden, kaymaktan yapılmış gibi bir şey. O kadar tatlı. O kadar candan ve ruhtan kopma bir çocuk. Her görenin gözü üstünde kalıyor ve.. kucaktan kucağa dolaşıyor. Kendisini bu kadar sevdirebilen bir çocuğa, benim çocuğuma, hiyanet etmek, onu doğuran ve büyüten kadının üzerin bir başkasını sevmek, delilererek sevmek, her şeysini yok ederek sevmek ne feci şey değil mi?.

Karım da güzel bir kadın. Cana yakın, sevimli, şuh bir kadın. Esmer güzeli. Sonra, tam bir anne. Sevgisini şefkatile besleyen, itaatli bir zevce. Göze çarpan; beni, muhitini, karşısındakini sıkan, inciten, göze batan hiç bir kusuru yok!. Sevmediğim, hoşlanmadığım, istemiyerek evlendiğim, istemiyerek yaşadığım bir kadın da değil. Düşündüm öyle aldım, beğendim öyle evlendim. İstedim ondan sonra kendime karı yaptım. Bir çok şeyler söyliyorlar:

— İnsan hissi ile değil aklı ile evlenmelidir.

— En mes'ut çiftler en iradeli olanlardır..

— İzdivaç bir insanın yaşadığı kendisini tamamen mahvedeceği, yahut ta sonuna kadar mes'ut bırakacağı bir karardır. Bu kararı verebilmek marifettir!.

Daha neler neler. Hepsi sahifeler tutar, belki de ciltler tutar. Ben kendimi muhakemesi içinde bulduğum iki üç esas aldım. Fakat, bunlar da boş. Galiba, en doğru hüküm:

— Evdeki pazarlık çarşıya uymaz!..

Dedikleri. Ben de düşündüm, ben de muhakeme ettim, ben de mes'ut olmak istedim, ben de irademle yola çıktım! Hani ya şimdi bütün bunlar?.

Karımı sevmiyor değilim. Seviyorum. Yine de seveceğim. Hiç bir gece dışarıda kalmadım. Kaçamak yolları aramadım. Fakat, evimin eşiğinden içeriye adımımı atarken bile gözlerim Naran'ı arıyor, karımı öperken gözlerim onu görüyor, çocuğumu severken onun saçlarını okşadığımı, onun yanaklarında yanaklarımı ısıttığımı sanıyorum. Cürmümü biliyorum. âdiliğimi hissdiyorum, hiyanetimi aklıma getirebiliyorum. Ve.. asıl karımı asıl hüviyetile tekrar öpmeğe dönüyorum, dudaklarımı dudaklarına yaklaştırıyorum.

(Devamı var)

Dünkü Keşidede Kazanan Numaralar

Listemizde intişar eden numaraların ikramiye ve mükâfatları Beyazıtta Okçularda Yeni Ikbal Ümidi İstikbal gişeleri tarafından derhal tediye edilecektir

No.	L.	No.	L.	No.	L.	No.	L.	No.	L.	No.	L.	No.	L.	No.	L.	No.	L.	No.	L.	No.	L.	No.	L.	No.	L.	No.	L.
16	50	898	1000	191	150	781	30	355	50	325	30	189	1000	829	30	290	30	807	50	877	30	654	50	749	30	818	50
85	30	968	30	202	150	12135	1000	532	50	446	30	246	50	901	30	518	30	830	50	955	30	683	1000	856	30	983	30
228	30	4225	30	372	30	190	30	559	30	516	30	266	30	949	50	530	30	870	150	985	30	688	30	953	30	47056	50
249	50	260	50	379	50	201	30	588	30	679	30	283	30	26017	30	557	30	33081	150	36039	30	699	150	956	50	101	30
448	30	290	50	407	30	231	50	659	30	712	30	345	30	181	30	662	30	227	30	101	30	949	30	43009	30	108	30
643	30	296	30	558	30	316	30	750	30	730	50	373	30	210	30	736	30	235	30	183	50	968	30	21	50	109	30
800	30	390	50	750	30	333	50	765	30	795	30	428	30	303	50	868	30	378	30	246	30	40132	30	212	30	181	30
846	30	443	30	810	30	396	30	783	30	901	30	482	30	311	30	861	30	268	30	299	30	217	150	323	30	403	30
943	50	482	30	886	30	441	150	809	50	20057	150	543	30	329	150	915	50	435	30	358	30	287	50	499	150	427	50
977	30	537	50	934	30	437	50	16203	2500	60	30	569	50	403	30	985	50	447	30	407	150	307	30	540	50	451	30
996	30	582	50	8021	30	486	30	278	30	88	30	598	30	521	30	30016	30	534	30	447	1000	371	30	568	30	467	30
1255	30	678	50	228	30	513	150	291	50	116	50	771	30	785	50	125	30	555	30	469	30	408	30	608	1000	647	50
261	30	761	50	281	30	654	150	389	30	249	30	816	50	846	30	134	150	740	50	483	30	476	50	631	50	655	30
284	30	883	50	305	30	670	1500	497	50	413	50	857	30	857	30	188	50	760	30	499	30	521	30	702	30	684	50
300	30	943	30	404	30	808	30	506	50	453	50	863	30	27079	50	433	30	932	50	638	30	584	30	709	50	808	1000
323	30	5030	50	430	30	832	30	601	30	516	50	922	30	104	30	490	50	978	50	680	30	602	50	838	30	892	30
431	30	35	30	446	30	890	150	645	30	629	30	976	30	193	30	541	30	34023	30	716	50	615	50	44022	30	916	30
490	30	196	30	578	50	943	30	796	150	839	30	608	30	414	30	613	30	54	30	749	2500	834	30	205	50	959	30
494	50	521	50	622	30	13066	10000	835	30	870	30	24168	30	516	150	670	50	75	30	861	30	720	50	318	30	48170	30
599	50	578	30	694	30	141	30	17062	30	885	50	218	50	622	30	874	30	143	30	930	30	909	30	385	50	244	30
639	50	608	50	753	50	245	150	150	30	941	50	269	30	628	150	937	30	231	30	995	30	920	30	435	1000	256	50
643	30	626	30	820	30	333	30	267	30	997	50	425	50	724	30	31073	30	253	150	37330	30	41014	50	470	1000	291	30
726	30	712	150	997	30	426	50	420	1000	21011	30	454	30	764	50	150	30	286	30	342	1000	55	30	561	50	404	30
778	30	759	30	9072	30	952	30	638	30	28	50	459	30	778	1000	167	30	552	30	400	30	66	30	632	30	484	50
797	50	759	30	345	30	969	30	730	30	170	30	465	50	816	30	199	30	556	30	422	30	86	150	640	30	489	50
799	30	792	50	492	1000	970	50	740	1000	187	30	489	30	854	1000	206	50	582	30	461	50	124	30	772	30	535	50
810	30	819	50	497	50	14057	30	742	30	200	50	526	30	898	150	310	5000	641	30	777	1000	159	30	787	1000	614	50
879	30	894	30	666	30	268	150	748	50	289	30	537	30	930	30	312	30	782	50	38011	50	161	50	896	30	624	30
998	30	952	30	737	30	293	30	821	50	291	30	612	30	978	30	495	50	799	1000	76	30	216	30	923	30	853	30
2006	1500	6011	30	817	30	348	150	847	30	500	30	625	30	28045	30	632	30	905	30	246	150	241	150	45015	50	704	30
198	150	32	30	883	30	365	30	18017	30	564	30	700	30	101	30	660	150	35023	50	248	50	370	30	50	30	874	30
279	30	95	30	986	50	472	30	111	50	736	30	732	1000	171	150	762	30	65	50	483	30	420	30	136	30	49037	30
477	1000	128	30	10136	30	480	50	166	30	804	150	736	30	205	30	810	150	79	30	556	30	431	30	186	30	42	30
538	1000	282	50	254	30	502	50	167	30	868	30	879	50	207	30	861	50	168	30	723	50	447	30	347	30	89	30
592	1000	344	50	352	50	528	150	366	50	22135	150	924	30	305	50	929	30	220	50	871	50	454	150	356	50	169	30
594	30	385	30	405	30	636	50	371	30000	168	50	902	30	313	30	32023	30	423	30	889	30	581	1000	392	50	236	50
686	50	386	30	423	30	704	1000	400	50	176	30	932	30	399	50	70	30	437	30	897	30	595	30	430	30	279	30
787	30	396	150	642	30	779	50	427	50	491	30	25124	30	467	30	72	30	469	50	985	30	601	30	496	50	351	30
3192	1000	408	30	857	1000	838	30	489	30	574	150	226	50	518	30	97	150	481	30	39072	30	729	1500	553	30	372	30
407	30	704	30	862	1500	882	30	598	30	610	30	258	150	544	30	155	30	488	30	141	50	741	30	560	30	561	30
494	30	818	150	941	150	909	30	702	30	635	30	384	1000	698	30	181	30	513	30	143	30	901	2500	630	30	663	50
557	30	838	50	963	30	960	30	888	50	736	30	426	30	752	30	261	1000	555	30	212	50	42035	30	763	30	700	30
560	30	894	30	11163	30	15027	30	953	150	752	50	474	30	768	30	282	150	556	1000	221	30	165	30	784	50	824	30
589	30	916	30	170	30	35	30	973	50	899	30	528	30	827	30	355	50	624	30	238	50	174	30	785	30	828	50
603	50	916	30	185	50	47	30	976	30	906	30	566	30	866	30	386	30	643	30	294	50	332	50	926	30	963	30
635	50	992	30	221	30	54	50	19065	30	23000	30	622	50	873	30	421	30	724	50	377	30	383	30	942	30		
690	150	7008	30	338	30	94	50	94	30	33	30	671	30	931	50	433	30	727	1000	378	30	417	30	46338	30		
743	30	91	150	391	30	99	150	124	30	143	30	711	30	29188	30	653	50	816	50	411	30	471	30	396	30		
818	50	160	30	408	30	149	30	133	30	164	30	715	30	241	30	711	50	833	30	497	50	560	50	579	30		
830	30	187	30	463	30	157	1000	193	30	173	50	755	30	253	1000	757	30	837	50	537	30	587	30	764	30		

Tarihî Tefrika: 51

Sabatay Zevi

Nakleden: R. N.

Hükûmet adamları Sabatayı henüz isticvap etmemişlerdi

Sabatayın adamlarını endişeye düşüren şey Mesihten haber alınmaması idi

Sabatay Zevinin İstanbula getirilerek hapis edilmesi arasında çok bir zaman geçmemiş olması ve kendi adamlarının kimse ile konuşmasına meydan verilmemesine rağmen "Mesih,, in nasıl geldiği İstanbulda derhal duyulmuştu. İstanbul sokaklarında, yahudi mahallelerinde büyük bir heyecan görülüyordu. Sabatay'in taraftarları ile aleyhtarları arasında türlü türlü sahneler cereyan ediyordu. "Mesih,, e iman edenler, Sabatay'in düşmanları tarafından şu istihzalı suale muhatep oluyorlardı:

— Sizinki geldi mi?..

"Mesih,, e imanı olanlar bu sual karşısında acınacak bir tavırla verecek cevabı bulmaktan âciz kalıyorlardı. Bununla beraber, Sabatay taraftarları onun mahpus bulunduğu yerin civarından ayrılmıyorlar, sanki onu görmek, ondan bir ümit ve kuvvet almak emelile kendisini bekliyorlardı. Daha doğru su "Mesih,, in adamları fevkalâde bir mucize olacağına intizar ediyorlardı. Fakat, öyle bir mucize olmadı.

Hükûmet adamları henüz Sabatay hakkında tamamile tahkikat yapmamışlar, "Mesih,, istintak edilmemişti. Bundan başka Sabatay'ın adamlarını endişeye düşüren asıl nokta "Mesih,, ten hiç bir haber alınmaması idi. Acaba sağ mı idi? yoksa?..

Bu endişeye mahal yok değildi. Çünkü daha Sabatay İstanbula getirilmeden evvel kendisinin idam edileceğinden bahsolunduğu işitiliyordu. Hattâ Mesih hakkında bu hükmün daha pek evvelden verildiği kat'iyetle söyleniyordu. İşte "Mesih,, e iman edenlerin endişesi bundandı. Acaba Sabatay Zevi mahpus bulunduğu yerde öldürülmüş mü idi?..

Sabatay'ın düşmanları da onun uğrayacağı akibet karşısında lâkayt kalamıyorlardı. Onları Sabatay'ın hakikaten öldürüldüğüne dair kat'î malûmat alamayışlarının sebebini düşünüyorlardı.

Sadrazam Sabatay'ın mahpus bulunduğu yere maiyeti erkânından birini yollamıştı. Belki sadrazam "Mesih,, olduğu söylenen bu adamla bizzat görüşmek istiyordu; fakat, Paşanın Sabatay'ın bulunduğu yere kadar gitmesi, bu yahudi mahpusun büyük bir ehemmiyet kazanması demekti. Sadrazam Köprülü Ahmet Paşa buna meydan vermedi. Adamlarından birini göndermekle iktifa etti. Giden adam Sabatay Zeviye sadrazam tarafından bir şey söylememiş olsa bile yahudilerin "Mesih,, i nasıl beklediklerini Sabataydan öğrenmek cihetine çok ehemmiyet vermiştir. "Mesih,, bahsi yalnız musevileri alâkadar eden bir keyfiyet değildi. Dünyanın sonunda böyle bir şahsiyetin zuhur edeceği itikadı diğer dinlerin mensupları arasında da vardı. Sabatay Zeviye sorulan sual:

— Sen kimsin? Yahudilerin beklediği Mesih sen misin?..

Şeklinde oldu. Bu tarzda bir sual az çok garip olmaktan kurtulamadığı gibi buna muhatap olan adamın cevap vermekte zorluk çekeceği de pek tabiîdir. Bir adam kendi kendine beklenen "Mesih,, olduğunu tekrar edebilir, buna inanır ve başkalarını da inandırarak taraftar temin eyliyebilirdi. Fakat kendi işine yabancı olan bir adamın ona böyle bir sual sorması, onun "Mesih,, olduğunu zaten kabul etmiyenlerin merak sevkile ve yahut bu vaziyette olduğu gibi tahkikat icra etmek maksadile bu tarzda her hangi bir sual irat etmesi karşısında "Mesih,, in cevap vermesi kolay değildi.

Sabatay Zevi bu müşkül vaziyetten şu cevapla kurtulmağı düşündü:

— Ben Kudüsten gelmiş âlim bir adamım. Filistindeki muhtaç yahudilere para toplamak için dolaşıyorum; dedi.

"Mesih,, yalan söylüyordu.

Sabatay Zevi ahlâk ve mizacı itibarile mücadeleci bir adam değildi. Vaktile İzmirde, Selânikte lânet ve tehdide maruz kaldığı zaman, hahamlarla mücadeleye girişmektense, çekilip gitmeği muvafık buldu ğu gibi şimdi de büyük bir kuvvetin karşısında, yani devlet kuvvetinin karşısında ric'at etmekten başka bir çare bulamıyordu!..

Sabatay Zevinin kendisine itimadı vardı.

Fakat hariçten müzaheret gördüğü zaman bu itimadı artıyor, düşmanlarile karşılaştığı zaman ise kendi kendine olan emniyeti sarsılıyordu. Nihayet kuvvetli düşmanlar karşısında mağlûp ve perişan oluyordu. İşte Sabatay Zevi, maceranın bu en mühim sahnesinde, bir kere daha mağlûbiyetini itiraf etmiş demekti. Yahudiliği kurtaracağını söylüyen ve buna inanan bu adam şimdi bu iman ve itminanı hilâfına olarak her âciz insanın müracaat ettiği en küçük bir vasıtaya müracaat etmekten kendisini alamıyordu: Yayan söylüyordu!..

(Devamı var)

Samimiyet havası içinde mücadele

(Başı 1 inci sahifede)

ği bildirilmektedir. Yüksek rütbeli bir asker, Fransız erkânı harbiyesinin bu aralık en ziyade endişe ile telâkki ettiği vaziyetin tayyare ile bombardıman ve kimya muharebesi olduğunu itiraf etmiştir. Eğer bu hava dan taarruz tehlikesi bertaraf edilecek olursa, Fransanın diğer tahdidi teslihat hususlarında müsaadekârlıktan bulunmağa hazır olduğu bildiriliyor.

Fransanın en ziyade korktuğu, Alman ve İtalyanın havadan müşterek bir taarruz hareketidir. Halen İtalyanın elinde büyük bombardıman tayyareleri vardır. Almanyanın bu çeşit silâhı mevcut olmamakla beraber, büyük ticaret tayyareleri kolayca bombardıman tayyarelerine tahvil edilebiliyor. Ve Almanyada büyük ticaret tayyareleri mebzuldür

Fransanın hava kuvveti mühim olmakla beraber, İtalyanın ve İngilterenin büyük bombardıman tayyareleri sür'at ve mükemmeliyet noktasından Fransaya faiktir.

Alman ticaret tayyareleri de bombardıman tayyaresine tahvil edilince, Fransa çok zayıf bir vaziyette kalmaktadır. Bunun içindir ki, Fransa bu nevi tayyarelerin ilgasını talep etmiştir. Büyük harp gemilerinin ilgası hakkındaki teklifin de ayni endişeden mülhem olarak ileri sürüldüğü bildirilmektedir, Fransanın 10 bin tondan daha büyük zırhlıları ehemmiyetsizdir. Bu itibarladır ki, bu hacimden daha büyük zırhlıların Cemiyeti Akvam emrine verilmesi teklif edilmiştir.

Hülâsa Fransanın tahdidi teslihat konferansında ileri sürdüğü teklif, yalnız Fransız silâhlarına yardım edici bir tedbir olmak üzere telâkki edilmektedir.

Milletlerin istediği şey

CENEVRE, 7 (Milliyet) — Bütün dünyanın gözleri terki teslihat konferansının toplandığı Cenevrenin eski intihabat sarayına bakıyor. Bu binada dün çok şayanı dikkat bir içtima oldu. Bu içtimaın hususiyeti milli hükûmetler mümessillerinin içtima değil, bütün dünya milletlerinin silâhlarının tahdidi hakkındaki temennilerinin tezahürünü ifade etmesidir. Sarayda kadın erkek azîm bir kalabalık vardı. Bilhassa kadınların ekseriyeti teşkil ettiği bir bakışta anlaşılıyordu. Bu mahşerî kalabalığın gürültüsü içinde ne yapılabileceğini soranlar az değildi. Fakat içeride salonun her tarafında "Sükût" yazılı levhalar karşısında, bu muazam kalabalığın hiç sesi çıkmıyordu. Celseyi reis M. Henderson açtı ve içtimaın mahiyetini izah eden bir nutuk söyledi. Nutukta milletlerin silâhlarını tahdidine karşı gösterdiği alâkayı izah etti ve gelen yekûnu kabarık telgrafların en mühim lerinden bazılarını okuyacağını söyledi. Telgrafların muhtelif milletlerin teşkilâtlarına mensup yetmiş milyon insanın efkârına tercüman olmakta idiler. Verilen temenni arzuhallerinin altındaki imzaların yekûnu sekiz milyonu tecavüz etmektedir. İngiltereden gelen imzalar 2 milyon 146 bin 62, Amerikan kadın teşkilâtı 1,135,453, Almanyadan gelen imzalar 1,041,345 , Kanadadan 491 bin 60, Avusturalyadan 212,308, Yeni Zelândadan 41725, Fransadan 534,832, Çekoslovakyadan 785,000, Danimarkadan 380,000, İsviçreden 34054, İsveçten 302,133 ilâ.... Bütün bu milyonlar ve yüz binler arasında Türkiyeden gelen temenniname okunduğu zaman hayret etmemek mümkün değildi. Türkiyedeki kadın teşkilâtı ancak 100 imza toplayabilmiş. Bundan sonra muhtelif hayır cemiyetlerinin temennileri okundu. Bu meyanda iki milyon talebeyi temsil eden Beynemilel talebe teşkilâtının da temennisi vardı. Konferansa 29 darülfünundan da telgraf gelmişti. Celse iki buçuk saat sürdü.

Nutuklar, mutalaalar

PARIS, 12 (A.A.) — Gazeteler, M. Hymans'ın nutkunu ve hususile Belçikanın emnüselâmet meselesine ehemmiyet atfetmesinin tamamen hususi sebepleri olduğunu izah eyleyen beyanatını büyük bir teveccühle karşılamaktadırlar. Bilmukabele, M. Litvinoff'un izahatı gazetelerde şiddetli mütaleatın intişarına sebep olmaktadır. Yalnız sosyalist ve komünist matbuatı Sovyet noktai nazarını takviye etmekte ve bütün mesaî erbabının bu noktai nazarı kabul etmeleri lâzım geldiği kanaatinde bulunmaktadır.

Matbuat M. Remel'in nutkunda evelce Cenevrede yapılmış olan İskandinavya nümayişlerine karşı mü terakki bir inkilâp müşahede eylemekte ve ezcümle mumaileyhin mutaarrızlara karşı zecri ve cebri tedbirler tatbikinin lüzumuna ait beyanatını müsaadekârane bir tarzda kaydetmektedir.

Garip bir mukayese

WASHINGTON, 12 (A.A) — Bir gazeteci tarafından sorulan suale cevaben M. Hill, cihan malî inhitatının teslihatın tenziline saik olacağını söylemiş ve hali hazırdaki terki teslihat konferansının kiymeti hakkında bedbinliğini izhardan sonra bu konferansın her biri ayrı ayrı tabiatın kendilerine bahşetmiş olduğu silâhlar lehinde müdafaada bulunan bir hayvanlar kongresile mukayese edilebileceğini söylemiştir.

Memlekette

Altı kişi Dondu

Zonguldakta kar bir metreyi buldu

Zonguldaktan bildirildiğine göre, o civarda karların irtifaı bir metreyi bulmuştur. Bu yüzden maden ocaklarının faaliyeti ve münakalât durmuştur. Tatili evlerinde geçirmeğe karar veren altı yüz amele yedi saatlik mesafeyi üç günde katetmişler ve kafileden altı kişi donmuştur.

Kaçak bir idam mahkûmu

Bundan on beş gün evvel Aksarayın Kırgıl köyünden Güzel Yusuf isminde bir idam mahkûmunun haishanenin damını delerek kaçmıştı. Bir kadın meselesinden Seyit Ahmet çavuş isminde birisini öldüren katil geçenlerde idama mahkûm olmuş ve idam kararı Büyük Millet Meclisince de tasdik edilmişti. Hapishanenin damını delere kkaçan idam firarîsi jandarmaların takip ve taharilerine rağmen henüz yakalanamamıştır. Fakat jandarmalar firarînin izi üzerinde bulunuyorlar. Müddeiumumîlik tahkikata ehemmiyetle devam etmektedir.

Samsunda yeni bir klüp

Samsunda yeni bir kulüp teşkil edilmiş, kulübe Gençler Mahfili ismi verilmiştir. Samsun - Sıvas hattı kaem âmiri Ömer Beyin riyasetinde teşekkül eden yeni kulüp her türlü spor faaliyetile uğraşacaktır. Mahfelin bir de musiki şubesi vardır. Şimdiye kadar iki yüzden fazla aza kaydedilmiştir .

İki çocuk yandı

Perşembe günü Bartında Kırtepte tüyler ürperten acıklı bir vak'a olmuş, odada yalnız kalan iki küçük çocuktan biri si sobayı devirmiş, kardeşinin yanarak ölümüne ve kendisinin yaralanmasına sebep olmuştur. Vak'anın tafsilâtı şudur:

Askerde bulunan Meclis mahallesinden Çoban oğlu Mustafanın zevcesi Fatma, kimsesi bulunmadığı için, iki çocuğunu evde bırakarak yoğurt almak üzere pazara çıkmıştır. Çocuklardan 6 yaşındaki Necati, hasta ve kuvvetsiz olarak yatmaktadır. Dört yaşındaki Meliha ise ağabeyile beraberdir. Anneleri pazarda iken Meliha kalkmış ve her nasılsa sobayı devirmiştir. Ateş minderi, daha sonra hasta çocuğun yatağını sarmıştır. Fakat çok kuvvetsiz olan Necati kımıldanamadığı gibi dumandan sersemliyen küçük Meliha da bir köşede yarı baygın olarak kalmıştır. Ateş ilerlemiş, hasta çocuk tamamen, baygın yatan küçük te kısmen yanmışlardır.

Yanık kokusu duyan komşular, odaya girince, koyu bir duman ve fena bir koku ile karşılaşmışlar; su serperek, havalandırarak dumanı izale ettikten sonra, facia ile karşılaşmışlardır.

Zonguldak Belediyesinden:

Zonguldakta yaptırılacak Beton arme İskelenin Proje ve keşiflerinin ihzarına ait tanzim edilen şartname ile İskele mahallini ve civarını gösterir plân Ankara ve İstanbul Belediye Reisliklerine gönderilmiştir. Talip olan alâkadarların mezkûr Belediyelere müracaatları lüzumu ilân olunur.

100 kuruş yüzü ile kuştüyü yastık

İstanbul'da Çakmakçılar,sandalyacılarda Küştüyü fabrikası yüzile şilte 12,yüzile yorgan 15, yağlıboya yastık 5 liraya, küştüyünün kilosu 100 kuruştan başlar.Kuştüyü kumaşların her rengi vardır.Ucuz satılır.Tel.2.3027.

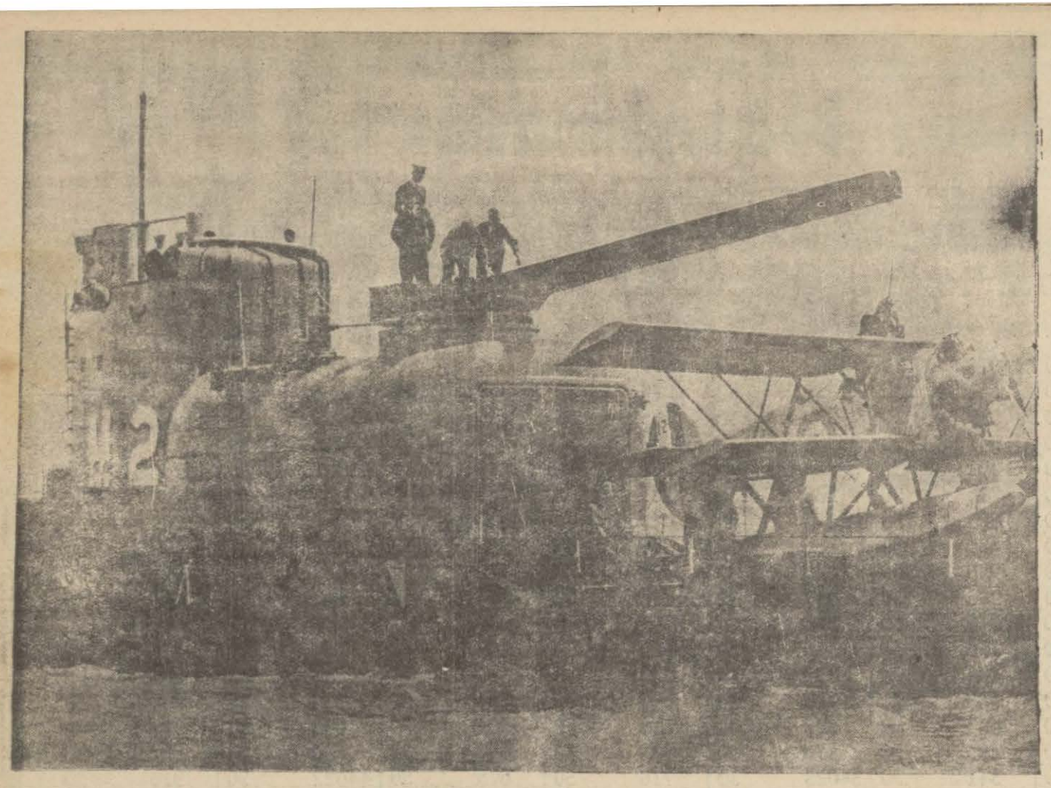

Portland açıklarında dalma tecrübesi yaparken, içinde 60 kişi olduğu halde bir daha çıkmayan Ingilizlerin meşhur tayyareli "M 2,, tahtelbahiri

Milletlerin teslihatı arasında şayanı dikkat nisbetler

Milletlerin umumî bütçelerinde millî müdafaa masrafları vasatî dörtte bir tutuyor

Amerika

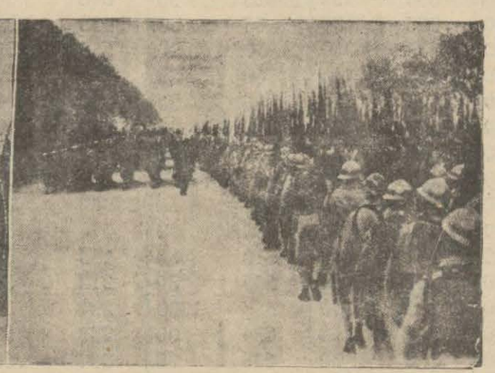

Fransa

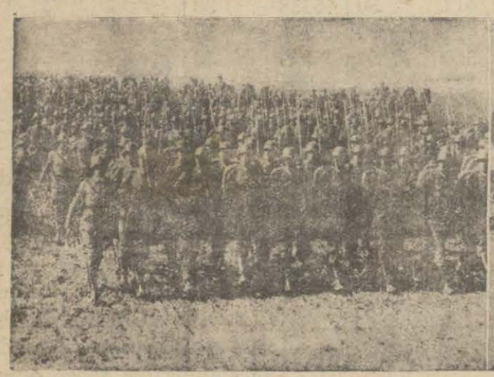

Almanya

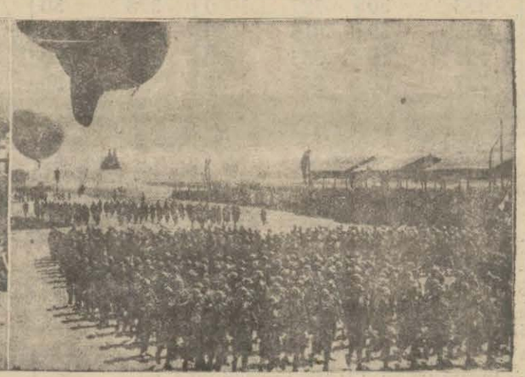

Italya

Harpten evvel birçok insanlar Lâtinlerin meşhur darbı meselini tekrar ederlerdi!

Si vis pacem, parabellum "sulh istrsen, harbe hazırlan!,,

Harpten sonra darbı mesel değişti. Fakat kaide değişmedi. Harpten sonra her millet teslihatın tahdidi zaruretinden bahseder oldular.

Teslihat diyince Avrupa da ilk evvel akla gelen millet Fransa'dır. Daima sulhtan ve hattâ Avrupa birliğinden dem vuran da yine Fransa'dır. Bu azim masraflar "emnü selâmet,, ismi atında mazur gösterilmek isteniyor. Teslihatam fazlalığından bahsedilen her millet "müdafaasının icabatından,, bahsediyor. Bu şarait da hilinde toplanan Cenevre konferansında, Fransızlır bu yolda da ön ayak görünmek için bir teklifte bulundular. Fakat bu teklif harpten sonra bozulan müvazeneyi düzeltecek bir teklif olmadığı kadar, yukarıda zikrettiğimiz kaideyi değiştirmiyor. Ancak bir müzakere ve mütalea mevzuu olabiliyor.

Bir harp halinde Almanya ile Fransa'yı ele alalım.

Versailles muahedesi mucibince Amanya'nın Reichswdn denilen yüz bin kişilik bir ordusu var. Bu ordunun yine ayni muahede mucebince 84 bin tüfengi, 18,000 karabinası, 792 ağır ve 1134 hafif mitralyozu olmak lâzım geliyor. Topları ve toplarının mühimmatı da gayet mahdut...

Halbuki Fransa'nın her birinde üç hafif, iki ağır topçu alayı mevcut olan 29 fırkası var. "Almanya ise 171 inci madde mucibince harbe yarayacak tank ve zırhlı otomobil ithal ve imal edemez,,. Boğucu gazlar da ithal edemez. Daha ziyade teferruata girmeden şu rakamlar, Fransa'nın kahir vaziyetini göstermeğe kâfidir.

Diğer milletlerle mukayese etmek lâzım gelirse, şöyle bir lavha çizebiliriz:

Fransız ordusu 390,267
(Tayyare ve seyyar kuvvetleri dahil)

Almanya	100,000
İngiltere	160,222
Amerika	152,294
(Tayyare kuvveteri dahil)	
İtalya	294,158
(Milis dahil)	
Rusya	1,181,000
Bahriye efradına gelince:	
Fransa	57,415
Almanya	15,000
İngiltere	104,060
Amerika	89,250
İtalya	54,622
Rusya	30,000

Ordu, bahriye ve tayyare dahil olmak üzere millî müdafaa bütçeleri:

Fransa 13,600,000,000 frank Almanya 1,168,300,000 mark, İngiltere 110,300,000 isterlin, Amerika 718,445,000 dolar, İtalya 6,328,988 liret, Rusya 1,400,000,000 ruble:

Askerî masrafların umum bütçede tuttukları nisbet şudur:

Macaristan yüzde 10, Almanya yüzde 10,5, Belçika yüzde 11, Rusya yüzde 12,4 Finlandiya yüzde 15,3, İngiltere yüzde 18, Yugoslavya yüzde 18,8, Estonya yüzde 19,2, Amerika yüzde 21, Litvanya yüzde 21,8, Fransa yüzde 23,2. Romanya yüzde 24. Letonya yüzde 25. İtalya yüzde 25,1. Japonya yüzde 27. Lehistan yüzde 31. Arnavutluk yüzde 35,3.

Görülüyor ki müdafai milliye bütçeleri milletlerin umumî bütçelerinde vasatî dörtte bir tutuyor. Cenevre konferansı bu nisbeti indirebilecek mi?

Susuz sabunsuz fırçasız 1 lâhzada TIRAŞ eden

RAZVITE
79, Champs-Elysees
PARIS

Kremini kullandığındanberi yüzün daima muattar ve yumuşaktır. Cildinde hiç bir taharruşat ve kırmızılık kalmamış ve daha genç görünüyorsun.

3 üncü Kolordu ilânları

1. N.

Adet
50 Sırlı berber leğeni
100 Berber bileği kayışı
100 Berber bileği taşı
100 Berber önlüğü
100 Berber havlusu

2. N.

Adet
100 Sırlı ve kapaklı su havlusu
1000 Sırlı ve kapaklı tükürük hokkası.

3. N.

Adet
200 Ustura
50 Et makinesi (Ma yedek)
200 Et bıçağı
50 Çamaşır ütüsü

4. N.

Adet
250 Lâke karyola

Balâda muharrer ve dört kalemde yazılı eşya hastaneler ihtiyacı için alenî münakasa usulile mübayaa ve ihaleleri 5-3-932 cumartesi günü 1. N.lı liste saat 14,5 ta iki N. lı liste 15 te 3. N. lı liste 15,5 ta ve 4. N. lı liste 16 da münakasarı icra kılmacaktır. Taliplerin şartnamesini almak ve nümunelerini görmek üzere Kom. a müracaatları ve münakasaya iştirak edenlerin vakti muayyeninde Kom.a müracaatları.

(75) (504)

SEYRİSEFAİN

Merkez acenta: Galata Köprü başı B. 2362. Şube A. Sirkeci Mühürdarzade han 2. 3740.

İZMİR - PİRE - İSKENDERİYE POSTASI

(ANKARA) 16 Şubat 11 de Galata Rıhtımından kalkar.

Askerî fabrikalar ilânları

15-2-932 tarihinde kapalı zarfla alınacağı ilân olunan 80 ton tutya takazdan hariç tutulmak üzere pazarlıkla gene 15-2-932 tarihinde alınacaktır. Taliplerin müracaatları. (804)

(497)

* * *

3-2-932 tarihinde pazarlığı ilân edilen ve talip çıkmıyan 500 kilo alominyom takazdan hariç tutularak pazarlıkla 15-2-932 tarihinde alınacaktır. Taliplerin müracaatları. (803)

(496)

Dr. A. KUTIEL

Cilt ve zührevî hastalıklar mütehassısı. Karaköy, büyük mahallebici yanında 34.

İPEKİŞ in nefis kumaşları

İş Bankasının Tesis Ettiği Büyük İpek Kumaş Fabrikası

Pek Yakında Piyasaya Çıkıyor

TERMOJEN
THERMOGENE

Lâpa, yakı, merhem ve sair ilâçlar yerine faideli bir surette kaim ve mehazırdan aridir.

Bütün eczanelerde satılır

Baş ve diş ağrılarına, alâmı asabiyeye, romatizma kırıklıklara ve GRIPE karşı

KAŞE
NEOKALMINA

nafi bir devadır.

Hanımefendilere müjde!

Kadınların aybaşı sancılarını tehlikesiz izale eder. Her eczahanede satılır

BAKER ve HAYDEN Mağazalarının son

2

günlük fırsatlarından istifadeye koşunuz.

BONO

Alır, Satar, İpotek yapar Bono sahiplerine emlâk ve arazi almak suretile menfaatlerine en uygun ve her hangi mahal ve şekilde süratle muamele yapar. Balıkpazar Maksudiye Han No35 Uğurlu Zade M.Derviş

Istanbul Sıhhî Müesseseler Mübayaat komiyonu riyasetinden:

1770 Kilo Üzüm pekmezi
100 Ton Kriple maden kömürü
300 Çift Kadın ayakkabı.
300 Çift Erkek ayakkabı.
60 Adet Tahta yemek sırası.

Bakırköyde kâin akliye ve asabiye hastanesi için lüzumu olan yukarda müfredatı yazılı eşya 16-2-932 salı günü saat 14 te ayrı ayrı ve pazarlık suretile satın alınacaktır. Bu baptaki nümuneleri görmek ve fazla izahat almak isteyenlerin mezkûr müesseseye ve pazarlığa iştirak etmek isteyenlerin de yukarda yazılı muayyen saatte komisyonumuza müracaatları ilân olunur.

İkinci çocuğunuza da

Bir kumbara alınız!

Türkiye İş Bankası

Ziraat vekâletinden:

Ankarada Yüksek Ziraat mektebinin umumî ve hususî ziraat enstitüsünün (19,500) lira bedeli muhammeni bulunan alât ve edevatı bu kere pazarlık suretile mübayaa edilecektir. İşbu alât ve edevatın listesi ve şartnamesi Vekâlet mübayaa komisyonundan alınacaktır. Pazarlığı 16-2-932 tarihine müsadif salı günü saat 15 te yapılacaktır. Pazarlığa iştirak edecek taliplerin ilân edilen bedeli muhammenin % 7,5 nisbetinde usulüne tevfikan yazılmış banka teminat mektubu ile birlikte yevmi mezkûrda pazarlığa iştirak eylemek üzere Vekâlet mübayaa komisyonuna müracaat eylemeleri lâzımdır.

Mezkûr alât ve edevatın mübayaası uhdesine icra kılınan firmanın mübayaa bedeli miktarında memleket mahsulât ve mamulâtından eşya satın alıp ihraç eylemesi şarttır. (444)

Zonguldak Belediyesinden:

Ankara, İstanbul, Zonguldak Belediyelerinde mevcut şartnameye tevfikan Zonguldak Şehir imar ve hudut haritasını yapmağa talip olacakların gazeteniz ile ilân tarihinden itibaren üç haftaya kadar mezkûr Belediyelere müracaat eylemeleri lüzumu ilân olunur.

Istanbul Deniz Levazım Satınalma komisyonundan:

Kilo		
2800	Süt	) Açık münakasası 28 Şubat 1932 Pa
12000	Kâse yoğurt)	zar günü saat 11 de.

Gölcük deniz hastahanesinde tedavi olunan hastaların mayıs 932 gayesine kadar ihtiyacı olan yukarıda mikdarı yazılı süt ve yoğurdun hizasındaki gün ve saatte açık münakasası icra olunacağından talip olanların münakasa günü ve saatinde muvakkat teminatlarile birlikte Kasımpaşada Deniz Levazım Satınalma komisyonuna müracaatları. Arzu edenler şartnamesini hergün Kasımpaşada Deniz Levazımı Satınalma komisyonunda ve İzmitte Üssübahrî kumandanlığı müdürlüğünden talep edebilirler (437)

MİLLİYET MATBAASI

HASAN ZEYTİNYAĞI: Türkiyenin ve bütün dünyanın en leziz ve en nefis yağıdır

Hastalıklarda içilir. Yemeklerde ve salatalrada lezzetine payan yoktur.