CUMARTESİ
9 NİSAN 1932
7 nci sene, No. 2214
NUSHASI 5 KURUŞTUR

Milliyet

Sahip ve Başmuharriri
Siirt Meb'usu MAHMUT
Umumî Neşriyat ve Yazı Müdürü
ETEM İZZET

İSTANBUL T.C. DARÜLFÜNUN KÜTÜPHANESİ 1933

Yeni malî tedbirler bugün fırka grupunda müzakere ediliyor

İstikraz Siyasetimiz

Lausanne sulhünden beri Garbî Avrupa memleketlerinde aleyhimize yapılan propagandanın bir nev'i de şudur: Türkiye, şartları ne kadar zayıf olursa olsun, asla istikraz akdini istemiyor. Bu propagandanın başlıca hedefi, Türkiyenin her türlü malî teşebbüse tamamile kapalı bir kapı olduğunu âleme ilân etmekti.

Halbuki vaziyet hiç te bu şekilde değildi. İsmet Pş. Lausanne'dan beri istikraz meselesine karşı şu siyaseti takip etmişti: Bütçeyi kapatmak için para istikraz etmeyeceğiz. Fakat memleketin imarı için para istikraz etmeğe hazırız. Şu şartla ki bu paranın bize ikrazı için ileri sürülen şartlar siyasî ve iktısadî istiklâlimiz ile telif kabul etmez şekilde olmamalı ve faiz ve tediye şeraiti de hesabımıza elverişli olmalı. Eğer şimdiye kadar cümhuriyet hükûmeti hariçten istikraz yapmamış ise, bu şeraitle para bulunamadığından yapmamıştır. Yoksa propagandacıların söylediği gibi, hükûmet asla istikraz yapmamağı bir maliye prensibi olarak kabul etmiş değildir. Hattâ hiç te istikraz yapılmadı diyemeyiz. Geçen sene kibrit şirketinden 10 milyon dolar istikraz edildi. İsveç grupu ile şimendiferlerin inşası için ilk yapılan mukavele de bir noktadan kısa vadeli istikraz mahiyetinde idi. Mukavele ahkâmının bilâhara değiştirilmesine sebep, faiz şeraitinin pahalı olmasıdır. Binaenaleyh görülüyor ki hükûmet, siyasî ve iktısadî istiklâlimizi ihlâl etmeyen ve faiz ve tediye şeraiti de altından çıkılabilecek gibi olan birkaç küçük istikraz da yapmıştır. Bu da gösteriyor ki hükûmet istikraz yapmamak gibi gülünç bir maliye prensibi kabul etmemiştir.

Son zamanlara kadar suiniyet sahibi ecnebilerin aleyhimize propaganda olarak kullandıkları bu garip iddianın, bazı gazetecilerimiz tarafından benimsediğini, hattâ daha garibi bazıları tarafından da bir inkılâp prensibi gibi ileri atıldığını görüyoruz. Şartı her ne olursa olsun, istikraz yapmamak Türkiye cümhuriyetinin sarsılmaz bir prensibi imiş. Biz böyle bir prensipten haberdar değiliz. Ve bu asırda bunu prensip ittihaz edecek bir hükûmetin dünyada mevcut olduğuna da kani değiliz.

Geçen gün bir akşam refikimizde Ankara havadisi olarak şöyle bir haber çıktı: Bir ecnebi sermayedar grupunun mümessilleri, bütçeyi tevzin hususunda hükûmetin tesadüf ettiği müşkülâttan bilistifade "ağır masarif ihtiyarile" Ankaraya kadar gelmişler ve istikraz teklif etmişler. Hükûmetin "en salâhiyettar" zatı da şu cevabı vermiş: "Haydi işinize gidiniz, bizim istikraza ihtiyacımız yoktur".

Böyle çocukça sözlerin, yazanları âleme gülünç yapmaktan başka bir faydası olmadığı âşikârdır. Sanki sermayedarlar, pusuya yatmışlar da "aman Türklere nasıl para vereceğiz" diye fırsat kollayorlar. Böyle bir vaziyet ancak bunu yazanların hayalhanesinde yer bulabilir. Biz Lausanne sulhünden beri istikraz akdine hazırız. Memleketin imarı para ile olur. Fakat bu parayı bizim istediğimiz şartlar altında şimdiye kadar bize veren olmadı. İstiklâlimiz bahasına almak istemiyoruz. Ağır faizle de borçlanamayız. Bunun içindir ki istikraz yapamadık.

Bazıları diyorlar ki; istikraz istemeyiz. Çünkü bakınız Osmanlı imperatorluğunun haline. Biz bu sözlerde de mantık görmüyoruz. Osmanlı imperatorluğu istikraz ettiği parayı ağır şartlarla almış ve memleketin imarına sarfedeceği yerde israf ederek altından çıkamamış ise, cümhuriyet hükûmeti para istikraz ettiği zamandı. Devletler istikraz ediyor ve şimendifer inşa ettiriyor, memleketin imarına sarfediliyordu. Yirminci asır Avrupasını yapan, 19 uncu asrın ikinci nısfından sonraki imar teşebbüsleridir. Bizim padişahlar şimendifer inşa ettirecekleri ve fabrikalar tesis edecekleri yerde esasen çok ağır şartlarla aldıkları parayı saraylarda yaşamağa sarfetmişler.

Bütün bu maziden alınan dersler, cümhuriyet hükûmetinin istikraz siyasetini tayin eden âmiller arasındadır. Yani istikrazda siyasî renk olmayacak, şartları müsait olacak. Para memur maaşlarını vermeğe değil, müsmir imar işlerine sarfedilecek. Osmanlı istikrazlarında bu şartların hiç biri mevcut olmadığı kadar ağırdır. Bu da şöyle dursun, Osmanlı hükûmeti para istikraz etti, parayı israf etti. Ve iflâs etti. Amerika hükûmeti para istikraz etti. Şimendifer inşa etti. Memleketin şarkını garbine bağlayan bu uzun şebeke sayesinde dünyanın en zengin devleti oldu. Biz Kırım muharebesinden sonra hariçten istikraz yapmağa başladık. Bu, cümhuriyet hükûmetinin istikraz siyasetinin tayin eden âmillerinden biridir. Yani istikrazda siyasî renk olmayacak, şartları müsait olacak. Para memur maaşlarını vermeğe değil, müsmir imar işlerine sarfedilecek. Osmanlı istikrazlarında bu şartlarla hiç biri mevcut olmadığı kadar ağırdır. Bu da şöyle dursun, Osmanlı hükûmeti para istikraz etti, parayı israf etti. Ve iflâs etti. Amerika hükûmeti para istikraz etti. Şimendifer inşa etti. Memleketin şarkını garbine bağlayan bu uzun şebeke sayesinde dünyanın en zengin devleti oldu. Biz Kırım muharebesinden sonra hariçten istikraz yapmağa başladık. Bu, cümhuriyet hükûmetinin istikraz siyasetinin tayin eden âmillerinden biridir. Yani istikrazda siyasî renk olmayacak, şartları müsait olacak. Para memur maaşlarını vermeğe değil, müsmir imar işlerine sarfedilecek. Osmanlı istikrazlarında bu şartlarla hiç biri mevcut olmadığı kadar ağırdır. Bu da şöyle dursun, Osmanlı hükûmeti para istikraz etti, parayı israf etti. Ve iflâs etti. Amerika hükûmeti para istikraz etti. Şimendifer inşa etti. Memleketin şarkını garbine bağlayan bu uzun şebeke sayesinde dünyanın en zengin devleti oldu. Biz Kırım muharebesinden sonra hariçten istikraz yapmağa başladık. Bu, cümhuriyet hükûmetinin istikraz siyasetinin tayin eden âmillerinden biridir. Yani istikrazda siyasî renk olmayacak, şartları müsait olacak. Para memur maaşlarını vermeğe değil, müsmir imar işlerine sarfedilecek. Osmanlı istikrazlarında bu şartlarla hiç biri mevcut olmadığı kadar ağırdır. Bu da şöyle dursun, Osmanlı hükûmeti para istikraz etti, parayı israf etti. Ve iflâs etti. Amerika hükûmeti para istikraz etti. Şimendifer inşa etti. Memleketin şarkını garbine bağlayan bu uzun şebeke sayesinde dünyanın en zengin devleti oldu. Biz Kırım muharebesinden sonra hariçten istikraz yapmağa başladık. Bu,

En hafif şartlarla dahi para istikraz etmeyelim. Sonra altından çıkamayız demek, parayı nereye sarfedeceğimizi ve nasıl idare edeceğimizi bilmiyoruz, onun için almayalım demektir, ki bu sözleri düşmanlara bırakalım.

Ahmet ŞÜKRÜ

Bugünkü gurup içtimaında bir çok mebusların söz almalarına intizar ediliyor

Alınması tasavvur edilen yeni tedbirler arasında daha neler var?

Hakimiyeti Milliyenin mühim bir makalesi

ANKARA 8 (Telefon) — Fırka grupu yarın sabah hükûmetin aldığı yeni tedbirleri müzakereye başlayacaktır. Öğleden sonra Meclis içtimaı müteakip grup içtimaına devam edilmesi muhtemeldir. Malî tedbirler münasebetile grup içtimaında bir çok meb'usların söz almaları muhtemeldir.

Falih Rıfkı Beyin makalesi

Falih Rıfkı Bey Hâkimiyeti Milliyede Fırka divanı hakkındaki tebliğ münasebetile bir başmakale yazmıştır. Bolu meb'usu bu makalesinde ezcümle diyor ki:

Başvekil Pş. divan içtimaından çıkarken

İktısat, inhisarlar vekilleri ve meb'uslar; divandan sonra

" Başkasına el açmaksızın, başkasından hattâ siyasî feda kârlıklar bahasına kredi istemeksizin masrafını gelirine uydurarak 932 senesi için o kadar ferahla söz söyleyen devlet parmakla gösterilebilir. Her kes ileri koşarken durmak hazin bir şeydir. Fakat herkes yuvarlanırken durmak ve tutunmak bahtiyarlıktır. Eğer vatandaşlar hükûmetin cihan vaziyetini göz önünde bulundurarak hassas ve basiretli, her vakit lâzım olan tedbirleri bulmakta ve almakta tereddüt etmediğini ve isabet ettiğini bilecek olurlarsa emniyet havası iki kat kuvvetlenecektir. Malî ve iktısadî tedbirlerin bize düşen yüküne tahammül etmek çaresizlik değil, fakat şimdisi için tek çare olduğunu asla gözden uzak tutmamalıyız.."

Divanda neler görüşülmüştü?

ANKARA 8 — Geçen gün kü Fırka divanı içtimaı etrafında teraşşuh eden diğer haberler de şunlardır:

Bütçede tevazünü temin için hükûmet masraf kısımlarından azamî fedakârık ihtiyar etmiştir. İnşaat fasılları zarurettin son mertebesinde olanlara yetecek mikdara indirilmiştir. Musakkafatta olan 930 daki verginin dörtte üçü bile değildir. Maliyece herkesin bir ikametgâhından fazla olan akarları vergiye tâbi tutacak bir esas aranmaktadır. Rivayete göre bazı bankaların pul muafiyetleri kaldırılacaktır. Otomobillerden otobüslerden münasip bir vergi alınacaktır. Teşviki sanayi kanununun şimdiye kadar verdiği muafiyetlerin kanunun tayin ettiği müddetçe kaldırılması düşünülmemiştir. Ancak bundan sonra muafiyet kazanacak fabrikaların millî iktısat noktasından inkişafı istenen fabrikalar için kayıt konacaktır. Hükûmet nakliyat vergilerinden tediye

Devamı 5 nci sahifede

Müdafaai milliye vekili fırka divanından çıkıyor

Hariciye vekili dün Cenevreye gitti

İlk önce bizim tez görüşülecek

Bazı sefirlerin Ankaraya davet edildikleri hakkında verilmiş bir emir yoktur

Hariciye vekili Tevfik Rüştü B. dün Tokatlıyan otelinde meşgul olmuş ve hususî bazı ziyaretler kabul etmiştir. Bu meyanda Muhtelit Mübadele komisyonu Türk murahhas heyeti reisi Şevki B. ile Yunan fevkalâde murahhası M. Sakelaropuloos, ve Beynelmilel harbi ilga cemiyetinin İstanbul murahhası olduğunu söyleyen Mm. des Fonğeres Tevfik Rüştü B. tarafından kabul edilmişlerdir.

Mm. des Fongéres Tevfik Rüştü Beyle uzun müddet görüşmüş ve cemiyetin maksadını izah ederek müzaheret etmiştir.

Tevfik Rüştü Beyin dün tahdidi teslihat konferansı müzakeratına iştirak için Cenevreye hareketi mukarrer olduğundan sa-

(Devamı 5 inci sahifede)

Bütçeleri Müstakil Daireler

Borçlarını ve memur maaşlarını muntazam verecekler

Bütçeleri müstakil, resmî veya nim resmî müessese ve dairelerin borçlarını muntazaman ödeyememeleri alâkadarları çok müşkül vaziyetlere sokmaktadır. Bunu düşünen hükûmet, bu gibi müesseselerin borçlarını muntazaman ödemeleri ve memurlarının maaşlarının vaktinde verilmesi için tedbirler düşünmektedir. Filhakika bazıları mülhak bütçelerle idare edilen bu gibi müesseselerin borç meselesinde ihmalkâr davranmaları dolayısile hükûmetin de prestijini kırdığı için buna bir çare bulunması lâzımdır.

Reicbank'ın iskonto fiyatı

BERLİN, 8. A. A.— Reichsbank iskonto haddini yüzde altıdan beşe indirmiştir.

Diplomasi tarihinde emsalsiz bir hezimet

Dörtler konferansı dağıldı

Yeni tekliflere intizaren murahhaslar memleketlerine dönüyorlar

LONDRA, 8. A. A.— Dörtler konferansındaki murahhaslar bu sabah M. Mac Donald'ın riyaseti altında olarak hariciye nezaretinde içtima etmişlerdir.

Komisyon, raporunu takdim edecek ve dün müşahede edilen ihtilâfların pek bariz olması hasebile konferansın bila müddet talikini teklif edecektir.

M. Fon Bulov matbuata vaki olan beyanatında hadisatın bu şekle dönmesinden dolayi teessüflerini izhar etmiş ve vaziyetin çok karışık olmasından 3 gün zarfında bitirilmesi imkânı olamıyacağı hissini bidayetten beri taşımış bulunduğunu ilâve eylemiştir.

M. Grandi şunları söylemiştir:

" Bu işin sonundayiz. Hepimiz mümkün olanı yaptık".

LONDRA, 8. A. A.— M. Flandin dünkü içtimada işlerin iyi gidip gitmiştir.

[Devamı beşinci sahifede]

Plânı suya düşen Fransız başvekili M. Tardieu

Ankara'da Verilen Kostümlü balo

Reisi cümhur Hz. leride baloyu şereflendirdiler

Millî kıyafetleri takdir edilen hanımlarımız

ANKARA, 8 (Telefonla) — Dün gece Halkevinde Himayei etfal kadın yardım cemiyeti tarafından tertip edilen kostümlü balo çok muvaffakıyetli olmuştur. Baloya iştirak eden Hanımefendiler arasında cidden zarif ve şık kıyafetli giyinenler vardı. Reisicümhur Hazretlerile Meclis Reisi ve Başvekil Paşalar baloyu huzurlarile şereflendirmişlerdir. Baloda mutat danslardan maada Zeybek rakısları da icra edilmiştir. Millî kıyafetleri takdire kazanan hanımefendilerden göze çarpanları bildiriyorum.

Muallim Âfet Hanımın inci ve altınla süslenmiş zarif elbise

[Devamı beşinci sahifede]

Güleş müsabakaları

Çoban Mehmetle Himmet pehlivan berabere kaldılar

Iki güreşci yarım saat çarpıştılar. Netice alınamadı - Kara Ali profesyonel olduğu için güleştirilmedi

Millî takım antrenmanı

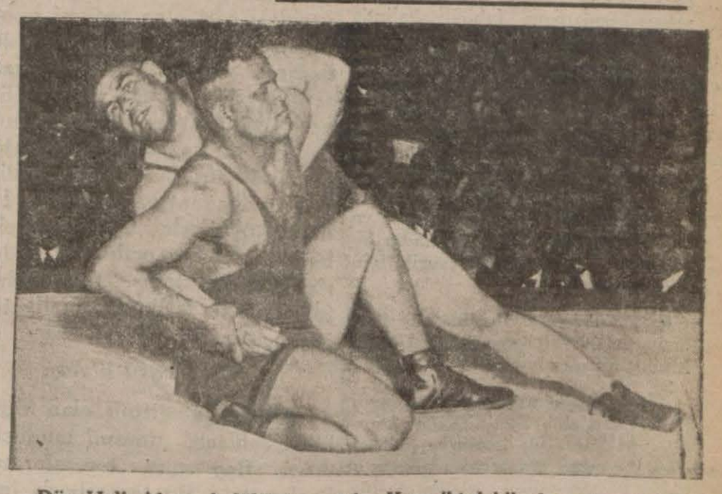

Dün Haliç idman kulübünün mü sameresi gayet güzel bir spor havası içinde cereyan etti.

Müsabakalar evvelce yazdığımız gibi çok hararetli oldu ve büyük bir alâka ile takip edildi. Ancak Kara Alinin bu çarpışmada rol alamaması bir az seyircilerin keyfini kaçırdısede alâkadarların bunda bir kabahati yoktur. Çünkü bu musabakanın icrasını federasyon menetmiştir. Buna da sebep Kara Alinin halen profesyonel olması ve rakiplerininde amatör bulunmasıdır. Binaenaleyh bu vaziyet karşısında nizamnamenin âdemi müsaadesi yüzünden bir çok mühim ve mühim olduğu kadar enteresan olan bu maç yapılamadı.

Maamafih böyle güzel bir güreş günü başaran Haliç idman kulübüne tebrik etmek bir vicdan borcu olur. Karilerimize daha mufasal malûmat verebilmek için teknik neticeleri aynen yazıyoruz :

İlk maç İrfan ile Mustafa arasında oldu ve Mustafa bir dakikada galip geldi.

Koço iki dakikada tuşla galip.

Servet - Necip.

Bu musabaka ilk on dakika da berabere bir şekil arz ettiği için 3 dakika temdit edildi ve bu mümtet

(Devamı 5 inci sahifede)

Türk kadınları Esirgeme derneği piyangosu dün çekildi. Kazanan

Hademei Hayrat işleri

Tayin ve intihapları hakkındaki nizamname neşredildi

Cami hademelerinin tayin ve intihaplarına ait nizamname Devlet şurasında tadil edilmiş ve heyeti vekilece tasdik olunup neşredilmiştir. Vilâyetimize ve Efkaf müdürlüğüne tebliğ edilen bu nizamnameye nazaran şimdiye kadar müftülerin riyasetinde toplanan bir komisyon tarafından tedvir edilen tayin ve tebdil hususatı badema şu şekilde yapılacaktır:

"Hizmet sahiplerine ait işlerle meşgul olmak üzere vilâyetlerde Evkaf müdürlerinin, kazalarda Evkaf memurlarının riyaseti altınd amahallî müftüsü ile bir azadan mürekkep bir encümen teşkil edilecektir. Bu aza imam veya hatip veya vaiz veya dersiam olmak üzere valiler veya kaymakamlar tarafından intihap edilecektir.

Nizamnameye göre, İstanbul Belediyesi hududu dahilindeki kazalar da ayrıca encümen teşkil edilmez. İstanbul Evkaf Müdürünün riyaseti altındaki encümen bu hudut dahilindeki bilûmum hizmet sahiplerine ait ait işleri rü'yet edecektir. Bu encümene İstanbul, Beyoğlu ve Üsküdar Müftülerinden her biri kendi mıntakaları dahilindeki hademeye müteallik hususatın müzakeresinde iştirâk edeceklerdir. Bu encümene vilâyetçe imam veya hatip veya vaiz veyahut dersiam olmak üzere intihap olunacak bir azadan başka İstanbul Evkaf Müdürlüğü teşkilâtına dahil müdürlerden Evkaf Umum Müdürlüğünce intihap olunacak bir zat dahi iştirâk edecektir.

İntihap olunacak azanın hüsnü ahlak sahibi olması ve bir suç ile mahkûm edilmemiş bulunması şarttır.

İmamlık ve hatipliğe talip olanların evvel emirde bir aşrı şerif kıraat ettirilmek suretile intihanları icra olunarak eda ve sadaları itibarile muvafık olanlar ilmî ehliyet imtihanına tâbi tutulurlar.

İmamlık ve hatiplik için ilim imtihanı akaitten, ibadetten, tecvitten, siyeri nebeviden beşer sual tertip olunarak tahriren yapılır.

Müezzinlik için namaz ve ezan meselelerinden şifahen beşer sual sorulur. Gerek eda ve sada gerek ilmî ehliyet imtihanlarında muvaffak olmuş addolunmak için kazanılacak numaraların yekûnu tam numara on itibarile mecmuunun en aşağı nısfından fazla olmak şarttır.

Vâızlık imtihanında taliplere tahriren bir ayeti kerime ile bir hadisi şerif tercüme ve izah ettirilir. Tefsir ve hadis ile siyer ve tarihe dair en az üçer sual sorulur ve tercüme ettirilen ayeti kerime veya hadisi şerifin mevzuuna müteallik bir mev'iza irat ettirilerek ifade ve takrirdeki kudret tercihe sebep addedilir.

Reisülkuralık imtihanına girebilmek için ilmî kiraatten mücaz ve hafız olmak şarttır. İmtihanlar takripten yapılır. Reisülkuralık imtihanında ilmî kıraatta vukufu ile tanınmış bir mümeyyiz bulundurulur.

Bedenî hizmetlerde göreceği işi yapabilecek kabiliyeti haiz olduğunun tahakkuku icap eder.

Mahyacılığa talip olanların san'ata ait malûmatı haiz olduğu anlaşılmak üzere yapılacak imtihanda mütahassıs mahyacılardan iki zat hazır bulundurulacaktır.

Bir camide ayrıca kadroları mevcut ve evvel ve sani itibarile mürettep hizmetlerin inhilâli halinde evvelâ mevcut teselsül ettirilir, ve bu suretle son münhal kalacak hizmet alelûsul ehline tevcih edilir. Böyle ayrıca mürettep ve müteaddit ve hizmet kadroları mevcut olmıyan camilerde inhilâl eden ve bir şahıs tarafından ifası mümkün olan imamlık ile hatiplik, vâızlık ve müezzinlik ile cüzhanlık, aşırhanlık ve kayyumluk birleştirilir. Şu kadar ki müezzinliğin kayyuma tevcihi için ehliyet şarttır.

Cüzhanlık ve aşırhanlık gibi fer'i hizmetleri tevhit veya ilgaya Umum Müdürlük mezundur.

Muvazzaf olarak askere alınan hademenin nisbet ve alâkaları katedilir. Muvazzaflık haricinde silâh altına alınanlar ile babasından intikalen hizmet sahibi olanların hizmetleri vekil ile te'min olunur.

Hizmet kabul sırasında askerlik mükellefiyeti nazari dikkata alınır.

Hizmeti otuz seneyi geçen veya on seneden aşağı olmayup ta altmış yaşını tecavüz eden kimselerin hizmetlerini bizzat yapamıyacak derecede malûliyetleri tabip raporile tebeyyün ettiği takdirde hizmetleri vekâleten görülmek kaydile bunlar daimi mezuniyete sevkolunurlar.

Gerek hastalık, gerek sair esbap ilcasile bir haftaya kadar olan müddet için talep olunan mezuniyetler doğrudan doğruya ve nihayet bir ay kadar istenilen mezuniyetler encümenlerin kararile Evkaf müdür ve memurları tarafından verilir.

Yeni Alman konsolosu geldi

Almanyanın İstanbul jeneral konsolosluğuna tayin edilen

Türk likörleri Londrada Beğenildi

Iştirak ettiğimiz sergiden madalyalar aldı

Müskirat inhisar idaresi mühim bir muvaffakıyet kazanmıştır. Londrada açılan Beynelmilel umumî ticaret sergisine Müskirat İnhisar idaresi de iştirak etmişti. Müskirat idaresi, sergide, Londra ticaret mümessilliğimizin nezareti altında bir pavyon yaptırmıştır. Bu pavyonda idarenin fabrikalarında imal edilmiş olan Türk likörleri ve rakıları teşhir edilmiştir. Büyük sergideki pavyonumuz yüz binlerce kişi tarafından ziyaret edilmiştir. Sergide Türk likör ve

Müskirat umum müdürü Asım B.

rakıları çok beğenilmiştir. Sergi ahiren kapanmıştır. Sergi jüri heyeti tarafından müskirat idaresinin imal ettiği likörler madalya almış ve rakıya Hors concours nişanı verilmiştir. Bundan başka, Müskirat idaresi de, Londra beynelmilel sergisi daimî jüri heyeti azalığına intihap edilmiştir. Bir İngiliz gazetesi bu sergiden bahsederken şu satırları yazmıştır: "Türkiye cümhuriyetini temsil eden firmalar çok olmamakla beraber Türkiye meşheri serginin beynelmilel kısmının en cazip cihetini teşkil ediyordu. Türkiye Müskirat inhisarı lezzet ve rayiha itibarile emsalile kıyas kabul etmez likörler teşhir etmiştir."

Haber aldığımıza göre sergi jüri heyeti tarafından verilen Hors Concours nişanı ve jüri heyeti azalığı kararı İnhisar idaresine resmen bildirilmiştir.

İdarenin varidatı gelmedi

İstihbaratımıza göre Müskirat inhisarının vaziyeti gittikçe devlet için daha müfit müessese haline gelmektedir. İdarenin varidatı cari olan umumî buhrana rağmen azalmamıştır Tekirdağında yapılan şarap fabrikası dolayısile geçen sene külliyetli üzüm satın alınmış ve bundan o civar bağcıları çok müstefit olmuştur. Bu sene de külliyetli mübayaat yapılacaktır. İdare, köylülerle temas ederek bağcılık ve sarapçılığın faidelerini anlatmaktadır. Diyarbekir fabrikası da yakında faaliyete geçecektir.

Tasfiye hasıl olacak

Ankaraya gitmiş olan Müskirat inhisarı umumî müdürü Asım Bey orada temaslarına başlamıtşır. Bu temaslarda inhisarlarda tatbik edilecek olan tasfiye işi görüşülmektedir. Asım Beyin avdetinden sonra tasfiye işine başlanacaktır. Bunun için müdürlerden mürekkep bir komisyon teşkil edilecektir. Tasfiye lüzum görüldükçe ve tedricen yapılacak ve yalnız acizleri anlaşılan memurlar tasfiyeye tabi tutulacaktır.

İcra daireleri teftiş ediliyor

Adliye müfettişleri grup halinde İstanbulda icra reisliğine merbut 8 icra dairesile Fatih, Eyüp, Beşiktaş, Yeniköy, Beykoz ve Adalar sulh icralarını teftişe başlamışlardır. İcra dairelerinin birer senelik bütün mu

HARİCÎ HABERLER

Japonlar Çekilmeyorlar

Mütareke müzakeratı yerinde sayıyor

ŞANGHAY, 8. A. A. — Bir mütareke yapılması hakında akdedilen Konferans bu sabah ve öğleden sonra umumî bir içtima yapmıştır. Japon askerlerinin kat'î surette geri çekilmesi meselesi hakkında hiç bir netice elde edilmemiştir.

Japonyanın yeni Paris sefiri

PARİS, 8. A. A. — Japonyanın yeni Paris sefiri M. Nagahoka, dün reisicümhur M. Doumer'e itimatnamesini takdim etmiştir.

Merasim esnasında mütekabilen nutuklar teati olunarak Fransa ile Jaonya arasındaki samimane münabattan mütevellit dostane itimat rabıtaları ve tam bir itilâf, ısrar ile kaydedilmiş ve bu münasebatın sulh mefküresi dahilinde inkişaf edebilmesi için iki tarafın da mesal sarfedeceği taminatı serd ve izah olunmuştur.

Yeni bir telefon

CENEVE, 8. A. A.— Yeni bir telefon ahize ve mürsile cihazının tecrübesi hava işleri fen heyetinin mümessilleri, İtalyan telefon şirketleri müdürleri, ayandan Marconi ve bir çok fen adamları hazır oldukları halde yapılmıştır.

Sestri Levanteda Santa Margherita mevkiinde yapılan bu tecrübeler tam bir muvaffakiyetle neticelenmiş, gerek muhteriin ve gerek fen mutahassıslarının memnuniyetini mucip olmuştur.

Çekoslovakya'da askerlik müddeti

PRAG, 8. A. A.— Hükûmet askerlik müddetinin on sekiz aydan on dört aya indirilmesi hakkındaki kanun lâyihasını meclise tevdi etmiştir.

Almanyanın malî vaziyeti

BERLİN, 8. A. A.— Geçen Martın son on beş günü zarfında işsizlerin mikdar 98,000 kişi raddesinde azalmıştır.

Bütçe açığının her ay için 100 milyon markı bulacağı ve gelecek aylar zarfında hazinenin bu yüzden büyük müşkülât karşısında kalacağı söylenmektedir.

Şamda Ne oluyor?

Bir arbede oldu, birçok ölü var

KUDÜS, 8. A. A.— Henüz teyit etmemiş bir habere göre Şamda intihabat münasebetiyle vukubulan ehemmiyetli bir arbede esnasında bir çok kimseler ölmüş, müteaddit kimselerde yaralanmıştır.

Graf Zeppelin vardı

FERMANDO DO NORONHA, 8. A. A.— "Cenubi Amerikada" Graf Zeplin balonu dün şehirin üzerinden uçmuştur.

PERNAMBOURC, 8. A. A.— Graf Zeplin dün akşam saat 18,30 da gelmiş ve normal bir tarzda karaya inmiştir.

Şili'de kabine çekildi

SATİAGO DE CHİLİ, 8. A. A.— Havas Ajansı Şili kabinesini nistifasını ve sabık kabinede hariciye ve maliye nezaretini işgal eden zevatın yeni terkipte de mevkilerini muhafaza edeceklerini haber almaktadır.

BUENOS AİRES, 8. A. A.— Santiago de Chiliden gelen habere nazaran, işbu şehirde karışıklıklar zuhurundan endişe edilmektedir. Buna binaen hükûmet dairesinin muhafazası takviye olunmuştur.

İstihbarata göre halk merkez bankasına tehacüm etmekte ve ellerindeki kâğıt paraları gümüş nukut ile tebdil etmektedirö. Santiago şehrinde bu sabah örfî idare ilân edilmiştir.

Bir cinnet buhranı

SETE, 8. A. A.— Bir cinnet buhranına tutulan bir şahıs sokakta geçmekte olan halktan dördüncü öldürmüş, birisini yaralamış ve sonra da evine kapanmıştır.

Polis kuvvetleri haneyi sarmışlar ve mecnunu öldürmüşlerdir.

Seville'de bir yangın

SEVİLLE, 8. A. A.— San Juliano kilisesi bir yangın neticesinde harap olmuştur. İçinde bir çok eski el yazıları bulunan evrakın ancak bir kısmı kurtarılabilmiştir.

Hitlerin Yerine..

Sabık veliaht namzetliği kabul etmiş imiş

BERLİN, 8. A. A.— Gazetelerin verdikleri bazı haberlere göre sabık Alman Veliahtı yeniden yapılacak Reisicümhur intihabatında Hitlerin yerine namzetliğini koymağı kabul etmiş, fakat sabık Kayserin bu hususa muvafakat etmemesi üzerine bu tasavvurundan vazgeçmiştir.

Beynelmilel bir hırsız çetesi

BRÜKSEL, 8. A. A.— Dün akşam beynelmilel bir hırsız çetesine mensup olan 20 şahıs tevkif edilmiş ve içlerinden sekizi hapsolunmuştur. Bu çete tarafından şimdiye kadar büyük limanlarda çalınan eşyanın kıymeti son bir kaç sene zarfında yüzlerce milyon franga baliğ olmaktadır.

Fransız madencileri sıkıntıda

PARİS, 8. A. A.— Madenciler heyeti murahhasası M. Tardieu'yü ziyaret eylemiş ve musirran devam eden işsizlik karşısında kömür sanaydinin çektiği müşkülâtı anlatarak çok ağır olan ecnebî rakabetini protesto ve Almanya, Lehistan ve İngiltere tarafından bilâkaydışart tatbik edilen dumping'ten dolayi şikâyet etmiştir. Heyeti murahhasa kömür ithalâtının kontenjanlara tabi tutulmasını ve bunun için son 3 senelik ithalât vasatisinin esas ittihaz edilmesini teklif etmiştir.

Fransa'da fena hava

PARİS, 8. A . A.— Fransada ahvali havaiye bozulmuştur. Memleketin heman her tarafında mebzul surette yağan yağmurlar bir çok feyezanlar vukuuna ve pek büyük zarar ve hasara sebep olmuştur.

Bir eşkiyalık vak'ası

MADRİT, 8. A. A.— Ruvelverle müsellâh sekiz kişi Vizcaya bankasının Madritteki şubesine zorla girmiş ve kırk bin peçeta alip otomobille kaçmıştır.

Troçki Gidemiyor

Çekoslovakya müsaadeyi geri aldı

M. Troçki'ye Çekoslovakyaya gitmesi için Çekoslovakya hariciye nezaretinden verilen müsaade geri alınmıştır. Bunun sebebi M. Troçki'nin tekrar Türkiyeye avdet vizesi elde edememiş olmasıdır.

Doğru mu, Yalan mı?

Zaro ağanın ölüp ölmediği Londradan sorulacak

Dünkü nüshamızda Zaro ağanın Londrada geçirdiği bir otomobil kazasından müteessiren vefat ettiğini bir Macar gazetesinden naklen yazmıştık.

Zaro ağanın böyle elim bir akibetinden Tophanede Salı pazarında oturan karısı ve torunları haberdar değildir. Bu aile dedelerinin geçirdiği otomobil kazasından da haberdar bulunmamaktadırlar. Çünkü uzun zamandan beri Zaro ağadan mektup ve para gelmemiştir.

Zaro ağanın zevcesi ve torunları dedelerinin ölümü hakkındaki bu habere muttali olunca istida ile vilâyete müracaat edip Londra sefaretimiz vastıasile Zaro ağanın sıhhatinden haber almağa karar vermişler, fakat dün cuma olduğu için bu müracaatı yapamamışlardır.

Zaro ağanın ölümü tahakkuk ettiği takdirde torunları Zaro ağayı ıdatıp Amerikaya ve Londraya götürenler hakkında mahkemeye müracaat edeceklerini, tazminat isteyeceklerini söylemektedirler.

Dün gelen seyyahlar

Dün limanımıza İtalya bandıralı Tevere vapurile 182 seyyah gelmiş, şehrin muhterif yerlerini gezmişlerdir. Seyyahlar pazar günü Pireye hareket edeceklerdir.

Rüstemiye vapuru

Rüstemiye vapuru Geliboluda

Kıbrısta Darlık var

Köylüler parasız ve yiyeceksiz; hayvanlar açlıktan ölüyorlar

Kıbrıstan İngiliz gazetelerine bildirildiğine göre, Ada büyük bir kıtlık ile tehdit edilmektedir. Arpa mahsulü hiç olmamıştır. Arpa hasadına bir iki ay kaldığı halde yağmursuzluk yüzünden mahsul yanmıştır. Buğday mahsulü de olmayacaktır. Köylüler parasız ve yiyeceksizdir. Hayvanlar da aç lıktan ölüyor. Daha yakın zamanlara kadar kırk İngiliz lirasına satılan hayvan şimdi beslenemediğinden 5 liraya inmiştir. Hayvanatın yegâne gıdası olan saman fiyatı yüzde üç bin yükselmiştir.

Orman Yangınları

Sebebiyet verenler İstanbulda muhakeme edilecek

Son bir hafta zarfnıda şehrimiz civarında vukua gelen ve pek büyük tahribat yapan Orman yangınları hakkındaki tahkikata devam edilmektedir.

Yangınlara sebebiyet verenler, bilerek ve bilmiyerek bu yangınları çıkaranlar Şile müstantikliği tarafından lüzumu muhakeme kararı verildiği takdirde İstanbula gönderilecekler ve İstanbul ağır ceza mahkemesinde muhakeme edileceklerdir.

Hilâliahmer Üsküdar kaza kongresi

Üsküdar Hilâliahmer kaza merkezi dün senelik kongresini yapmıştır. Kongrede kaza merkezinin bir senelik faaliyet raporu okunmuş, hesabat tetkik edilmiş ve yeni heyeti idare inti

Talebe birliği Kongresi

Birlikten istifalar münakaşaları mucip oldu

Dün Halkevinde talebe birliği kongresi yapılmıştır.

Evvelâ divanı riyaset intihabı yapılmış, birinci riyasete hukuktan Kadri İbrahim, ikinci reisliğe Ali Beyler, kâtipliklere Dişçi mektebinden Beşir, Baytar mektebinden Osman Beyler seçilmişlerdir. İçtimaa Osman, mühendis, eczacı, dişçi, baytar, mimarî mekteplerî ile hukuk ve tıp fakültelerî iştirak etmiş, Edebiyat, fen fakülteleri ile mülkiye ticaret mektepleri iştirak etmemişlerdir. Divanı riyaset intihabını müteakip evvelki heyeti umumiye tarafından birlik veçhesini konfederasyon şehlinde tesbit eden madde «Federasyon» şeklinde tadil edilmiş, bu esasa göre yeni bir nizamname hazırlanması için Şükrü Kaya, Abidin, Rasih, Mahir, Muttalip Beylerden mürekkep bir heyet seçilmiştir.

Bu heyet teşrinisaniye kadar nizamnameyi hazırlıyacak ve teşrinisanideki heyeti umumiye içtimaında müzakere edilmek üzere takdim edilecektir. O zamana kadar birlik heyeti idaresinin nizamnamesiz kalmaması için dünkü içtimada bir kaç maddelik bir hatti hareket nizamnamesi tesbit edilmiştir.

Bundan sonra mülkiye ve ticaret mekteplerinin istifanameleri okunmuş, bu istifanameler münakaşaları mucip olmuş, ve neticede istifanamelerin kabulüne ve neşrine karar verilmiştir. Bu kararı müteakip istifa eden heyeti idarenin yerine şu zevat seçilmiştir:

Reis: Muzaffer Canbolat, reisi sani; Necmi, umumî kâtip; Mahir, hariciye kalemi; Rasih, dahiliye kalemi; Sadık, Spor; Muttalip, vezne; Raşit, muhasip; Bahaettin Beylerdir.

Edebiyat talebesi orman mektebinde

Edebiyat fakültesi talebesi dün Boğaziçinde bir vapur tenezzühü tertip etmişler, Bahçeköyde karaya çıkarak Orman mektebini ziyaret ve müteakıben vapura avdet etmişlerdir.

SON DAKİKA

Gazi Hz. Ankara Halkevindeki konferansta bulundular

ANKARA, 8 (Telefonla) — Bugün Ankara Halkevinde Bolu meb'usu Hasan Cemil Bey tarafından gençlik hakkında verilen konferans çok büyük bir alâka ile dinlendi. Gazi Hazretleri, Başvekil ve vekiller konferansta bulundular. Konferansı, Halkevi san'atler şubesinin bir konseri takip etti.

Suat Bey Romadan hareket etti

ROMA, 8 (A.A.) — M. Mussolini, Suat Beyin veda ziyaretini kabul etmiş ve dost memleketi dokuz sene İtalyada temsil eden mümtaz diplomata muhabbetini bildirmiştir.

ROMA, 8 (A.A.) — Suat Bey bu akşam hareket etmiştir. İstasyonda İtalya hükûmeti erkânı, ecnebi sefaret heyetleri ve bir çok dostları tarafından teşyi edilmiştir.

Uyuşturucu maddeler kaçakçılığı

NEVYORK, 8 (A.A.) — İle de France vapurundan karaya çıkarılan ve üzerinde oyuncak ibaresi yazılı bulunan birkaç sandığın içinde bir milyon dolar kıymetinde 24 bin (once) luk uyuşturucu maddeler ele geçirilmiştir.

Marşal Pilsudski'nin seyahati

KAHİRE 8 (A.A.) — Mareşal Pilsudski, Bükreşe gitmek üzere bu sabah Kahireden hareket etmiştir. Mareşalin Lehistana dönmeden evvel Bükreşten Londraya gitmesi muhtemel görülmektedir.

Meteoroloji Mütehassısı

Ankaraya giderek tetkikata başlayacak

Hükûmet tarafından meteoroloji mütehassısı olarak celbedilen profesör Kal Schneiderin şehrimize geldiğini yazmıştık. Her Schneider Almanyanın Yena darülfünunu meteoroloji müderrisi ve vilâyetler meteoroloji enstitüsü müdürüdür. Her Schneider dün Royal otelinde kendisile görüşen bir muharririmize demiştir ki:

— Hükûmetle meteoroloji işlerile meşgul olmak üzere iki senelik bir mukavele akdettik. Yeni Türkiyede de vazife deruhte ettiğimden dolayı pek memnunum. Burada büyük bir şevk ve hevesle çalışacağımdan eminim. Henüz hükûmetle temas etmediğim için burada deruhte edeceğim vazife hakkında etraflı surette malûmatım yoktur. Bir iki güne kadar Ankaraya gideceğim.

Türkiyenin bazı yerlerinde Yeşilköy ve Anadoluda hava rasat merkezleri mevcut olduğunu, fakat bunların bir merkezde cemedilmediklerini ve bir rasadatı havaiye enstitüsü mevcut olmadığını işittim. Fakat bunlar hakkında esaslı malûmata malik olmadığımdan yapılacak işler hakkında bir şey söylemek kabil değildir.

Kimya zümresinin Balosu

Seneyi devriye münasebetile evvelki gece Maksinde verdiği balo senenin en iyi eğlencesi olmuştur. Baloyu şereflendiren bir çok zevat arasında Halk Fırkası idare heyeti reisi Cevdet Kerim Beyle Darülfünun mutahassısı M. Malş gençliğin bu samimi eğlencesinden memnun ve mütehassis olmuşlar ve istifadeli hasbuhalde bulunmuşlardır. Balo sabahın yedisine kadar muhtelif eğlenceler ile devam etmiştir.

Bayramda kayık salıncak kurulmayacak

Bayramlarda ötede beride kurulan kayık salıncaklar bir çok kazalar vukuuna sebebiyet verdiği cihetle zabıta geçen bayram bunları menetmişti. Kurban bayramının da yaklaşması dolayısile polis müdiriyeti bilûmum merkezlere gönderdiği bir tamimde kurban bayramında da kayık salıncak kurulmasına müsaade edilmemesini bildirmiştir.

Yerli kibrit imalâtına başlandı

Kibrit şirketinin Büyükderede inşa ettirdiği fabrika imalâta başlamıştır. Fabrika hâlen Türkiyenin umum ihtiyacının yüzde 75 - 80 kadarını istihsale muvaffak olmuştur. Bir aya kadar istihlâkin tamamı, hattâ fazlası da istihsal edilebilecektir.

Bir san'atkârımız yeni tarzda sazlarla bir konser verdi

Konser heyeti ve çaldıkları yeni tarz sazlar

Evvelki akşam Halk Fırkası Fatih nahiyesi tarafından Hayriye lisesinde bir müsamere verilmiştir. Müsamerenin hususiyeti Hayri Bey isminde bir Türk san'atkârının vücude getirdiği sazların halka tanıtılamak maksadile tertip edilmiş olmasıdır. Hayri Beyin imal ettiği sazlar dokuz parçadan ibarettir ve 9 artist tam beş ay bu yeni sazlar üzerinde çalışmışlar ve evvelki akşam Hayriye lisesindeki konseri tertip etmişlerdir. Bu sazların şekilleri tama-

rı yüksek ve âhenktardır. Açık sesleri yirmi beş saniye, dolu sesleri on saniye devam etmektedir. Sazların metaneti, sıhhî ve fennî istimalleri çok kolay, telleri mâdenîdir. Bu dokuz parça sazların arasında ecnebi malı bir çalgı yoktur. Kemandan davula varıncaya kadar san'atkâr tarafından vücude getirilen bu çalgıların sada kuvvetleri yekdiğerine muvafıktır. San'atkârlar İstanbulda sık sık kon-

Istanbul'da yangınlar gittikçe artıyor..

Ekonomi

Chicago sergisi için hazırlık yapılıyor

Sergide yüz senelik harsî ve ticarî vaziyetimiz teşhir edilecektir

Şikagonun yüzüncü yıldönümü münasebetile 1933 senesi için bir sergi hazırlanmaktadır. Yüz sene evvel, yani 1833 senesinde Şikago yeni kurulmağa başlayan küçücük bir kasaba idi. Şimdi şehrin içinde ve banliyösünde tam beş milyon kişi yaşamaktadır. Şikago, doğuşunun yüzüncü senesini tes'it için gelecek sene açacağı sergiye bütün miletleri iştirake davet etmiştir. Şikago nüfusunun yüzde 60 ı Avrupada doğmuş, yahut Avrupalıların oğulları ve torunları olduğu için sergiye iştirak edecek Avrupa milletlerinin "eski Avrupa" isimli bir mahalle vücude getirmeleri takarrür etmiştir. Bu mahallede, her millet, kurunu vustadaki mimarî eserlerinden birini takliden bir pavyon vücude getirecektir. Bu pavyonlarda her millet kendi millî kıyafetlerile çalışan işçiler ve satıcılar vasıtasile millî metalarını teşhir edecekler ve satacaklardır. Yalnız Avrupa değil, Asya milletleri de bu sergiye iştirak edeceklerdir. İran hükûmeti sergiye büyük mikyasta iştirake karar vermiştir. Hükûmetimiz de iştiraki esas itibarile kabul etmişse de malî buhran dolayısile ağlebi ihtimal fazla masarif ihtiyar edemiyecektir. İstanbul meb'usu ve sabık müzeler müdürü Halil Beye Şikago sergisine gönderilecek eşyanın tefrikine memur etmişti. Sergide Türkiyenin yüz senelik harsî ve ticarî vaziyetlerini gösterecek mevat teşhir edilecektir. Müzeler idaresi, Halil Beyin nezareti altında yüz senelik Türk eserlerinden sergiye gönderilebilecek olanları ayırmış ve bunların fotoğrafları nı şimdiden Şikago sergisi müdürlüğüne göndermiştir.

Yunanistanda mısırdan alınan resim

Yunanistan hükûmeti, garbî Trakyada halka mısır tevzi etmek maksadile mısırdan alınan gümrük resmini kaldırmıştı. Son haberlere göre, bu resim yeniden konmuştur.

Macaristanda tahdit edilen ithalât

Macaristan hükûmeti idhalâtı tahdit etmiştir. Türkiyeden Macaristana idhal edilen mısır, ceviz, kendir, kenevir ipliği de tahdide tabi tutulan eşya arasındadır.

Belediyede

Taksimde Lunapark

Bahçe tevsi edilerek yakında yapılacak

Alman sermayedarlarından M. Richard Meinhad'ın Taksim bahçesinde bir Lünapark tesisi için belediyeye teklifatta bulunduğunu yazmıştık. M. Richard Meinhard, geçenlerde şehrimize gelmiş ve belediye ile aralarında cereyan eden müzakeratta esas itibarile itilâf hasıl oolmuştur. Hazırlanan itilâfname parafe edildikten sonra, M. Meinhard mukaveleye merbut plânları ihzar için Almanyaya ve oradan da Londraya gitmiştir. Nisanın 16 ve doğru mukaveleyi imza için şehrimize gelmesi beklenmektedir. M. Meinhard Atinada da bir lunapark yapmaktadır.

Mukaveleye göre Taksim bahçesi 25 sene müddetle M. Meinhard'a icar edilecektir. Taksim bahçesinin bugünkü vüsati lunapark ettihazına kâfi gelmediğinden bahçenin arkasında ve Dolmabahçe gazhanesine kadar uzanan arazi de satın alınacaktır. Bu hususta arazi sahiplerile tamamen uyuşulmuştur. M. Meinhard'ın şehrimize vurudunu müteakip bu arazinin istimlâki muamelesine başlanacaktır.

Lunapark'ta "montagnes russes" gibi - muhtelif eğlence vasıtası bulunacaktır. Bundan maada suyu tulumbalarla denizden celbedilecek olan bir yüzme havzu, biri ucuz, diğeri lüks olmak üzere iki lokanta tesis edilecek ve muhtelif, orkestreler bulundurulacaktır. Otomobiller için hususî bir girilecek yer ayrılacak ve parka girme ücreti ucuz olacaktır.

Taksim bahçesine verilecek kira ve yeniden satın alınacak arazi için bir milyon lira kadar sarfedilecektir. Bu suretle teşkil edilecek şirkete Türk sermayedarlarının da iştiraki mukarrerdir. Bu maksatla şimdiden bazı müracaatlar vakı olmuştur. Mukavelenin imzasını müteakip bahçenin arkasında bulunan ve yeniden satın alınacak kısımda tesisata başlanacaktır. Taksim bahçesinin şimdiki müsteciri ile aktedilen mukavele ancak gelecek sene hitam bulacaktır.

Ada elektriği

Büyükadaya elektrik verildikten sonra başlıca cadde ve sokaklardan başlanarak muayyen bir plân dairesinde talip olan müşterilere peyderpey cereyan verildiği gibi ev sahipleri de ibr taraftan elektrik tesisatını yaptırmağa başlamışlardır. Maamafih henüz adanın büyük bir kısmı cereyansızdır. Son günlerde şirket Adadaki faaliyeti tatil etmek mecburiyetindee kalmıştır. Sebebi kontenjan tahdidatından dolayı tel ve saire gibi mevaddı iptidaiyeyi gümrükten çıkarmak imkânı bulunamamasıdır. Adada ve Anadolu sahilinde evlerinin elektrik tesisatını yapmış ve hattâ şirkete parasını bile vermiş bir çok müşteriler cereyan beklediği gibi şirket te mukavele ile yapmak mecburiyetinde bulunduğu tesisatı yapamamaktadır. Şirket bu hususta teshilât gösterilmesi için icap eden makamata müracaatta bulunmuş ve bu işler için celbettiği malzemenin ihracıma müsaade edilmesini rica etmiştir.

Belediye memurlarının tekaüdiyeleri

Belediye memulrarının yeni tekaüt kanununa göre mi, yoksa eski kanun mucibince mi tekaüt edilecekleri tereddüde sebebiyet vermiştir. Büyük Millet Meclisi bu hususta bir karar verecekti. Kararların itasına kadar eski tekaüt kanununa göre maaş tahsis edilmektedir. İleri de mcelisin tefsir şekline göre mahsup muamelesi yapılacaktır.

Fatih itfaiyesinde kalorifer

Fatih itfaiye müdürlüğü ile garajı şimdiye kadar soba ile ısıtılmakta idi. Buraya bir kalorifer yapılması muvafık görülmüştür. Kalorifer bu seneki bütçe ile yapılacaktır.

Iktisat müdürlüğü kadrosu

Belediye iktısat müdürlüğünün kadrosu hakkında riyaset makamına bir rapor verilmiştir. Raporda şimdiki memur mikdarı kâfi görülüyor. Ancak teşkilâtta bazı değişiklik yapılması havayici zaruriye, diğeri mahrukat, tenvirat ve tarife meselelerile meşgul olmak üzere ikiye ayrılmış, bunların başında bulunanlara âmir ünvanı verilmesi zikredilmektedir.

Beyoğlundaki bozuk yollar

Beyoğlu kazası dahilinde bozuk olan yolların tamirine devam edilmektedir. Tarlabaşı, Cabi, Boğazkesen, Ahmet B. so

Poliste

Gene bir kaç Yangın oldu

Balıkpazarında bir dükkân, Tozkoparanda üç ev yandı

Evvelki gece saat 2 de Beyoğlu Balık pazarında Tiyatro sokağında 34 numaralı Şekerci Ahmet Fikri ve biraderi Mustafa efendilere ait üç katlı dükkânın alt katında yangın çıkmış, dükkân kâmilen yandıktan soonra söndürülmüştür. Dükkân 6 bin liraya sigortalıdır. Yangının müsebbibi malûm değildir. Tahkikat yapılmaktadir.

Tozkoparanda mezarlık sokağında Madam Marinin oturduğu evden yangın çıkmıştır.

Ateş birden bire tevessü ederek evi sarmış ve buradan da yanındaki Madam Sofinin evine geçmiştir.

Derhal itfaiye yetişmişse de terkoos musluklarında su bulunamadığı cihetle yangını söndürmek kabil olmamaış, ateş yanındaki 8 numaralı eve de geçmiştir.

İki ev kâmilen, bir ev de kısmen yandıktan sonra yangın söndürülebilmiştir .

Yangının sebebi henüz anlaşılamamıştır. Zabıta tahkikat yapmaktadır.

Aksarayda Gureba Hüseyin ağa mahalesinde dağarcık sokağında 3 numaralı Hatice Hanımın mutasarrıf olduğu sigortasız hanenin tıraçasının tahta perdelerinden yangın çıkmış kısmen yandığı halde söndürülmüştür.

Yankesicilik

Dün saat on dörtte Karaköyle Taksim arasında Aksarayda mukim yüzbaşı mütekaidi İsmail Hakkı Beyin cüzdanı yankesici tarafından aşırılmıştır.

Kaçak rakı

Üsküdarda Çinilide Yorginin evinde araştırma yapılmış, bir çok kaçak rakı, bir kazan, cibre, kaçak şarap ve saire bulunmuştur.

Esrar satan biri

Abdullah isminde birisi Galatada şüpheli bir vaziyette kahvelere girip çıkarken zabıtanın nazarı dikkatini celbetmiş ve yakalanmıştır. Abdullahın üzerinde paket halinde fazla miktarda esrar bulunmuştur.

Yapılan tahkikatta Abdullahın şurada burada esrar sattığı anlaşılmıştır. Bunun esrarı nereden bulduğu ve kimlere sattığı ehemmiyetle tahkik edilmektedir.

Jiletle cerh

Karagümrükte Hacer ve Fethiye isimlerinde iki kadın bir çocuk meselesinden kavga etmişler, bu sırada Fethiyenin kocası Mehmet de karışarak Hacer Hanımı jiletle bacağından yaralanmıştır.

Dükkânda hırsız

Fındıklıda manav Mustafa efendi bir şey almak üzere dükkânından çıktığı sırada kendisini kollamakta olan sabıkalı hırsızlardan Mustafa dükkâna girerek eline geçen eşyayı bir torbaya doldurmağa başlamıştır.

Bu sırada dükkân sahibi gelmiştir. Hırsız, dükkâncıyı görünce eşyayı bırakıp kaçmak istemişse de buna muvaffak olamamıştır. Mustafa efendi derhal polise müracaat etmiş, hırsız Mustafa dükkânın içinde çaldığı eşya ile yakalanmıştır.

Çocuk düşürmek isteyan iki kadın

Beyoğlunda Hatice Hanım isminde bir kadın bir kaç günden beri fazla kan zayi ettiği cihetle konuşamıyacak bir hale gelmiş, iş zabıtaya aksetmiştir.

Kadın Haseki hastanesine kaldırılmıştır. Hastanede yapılan ameliyat neticesinde Hatice hanımın iki aylık hamile bulunduğu çocuğunu kasten düşürdüğü ve bu yüzden hastalandığı anlaşılmıştır.

Bayram sokağında Elizabet isminde bir kadın da hamile bulunduğu çocuğunu düşürmek için bir kadına müracaat etmiştir.

Kadın, çocuğu düşürmek için Elizabete bir ilâç içirmiştir. Kadın ilâcı içince fenalaşmış ve ifade veremiyecek bir halde hastaneye kaldırılmıştır.

Istanbul Nasıl Eğleniyor?

Gramofon mağazasında bir saat...

Sizde "Gelinin yüzünde ipek duvaklar,, şarkısı var mı

Galdır, galdır... Sarmadı bizi — Adını di bağa, zorlama dimem! — Gramofon mağazasında ağlayan tombalak hanıma da ne dersiniz?

Sirkeciden tramvaya binmeğe hazırlanıyordum. Bir gramofoncu mağazasının camı hızlı hızlı vuruldu. Başımı çevirince göz göze geldik. Çok sevişdiğimiz bir arkadaş bana elile işaret ediyordu:

— İçeri gir... Sana söyliyeceklerim var..

— Hayırdır inşallah... diyip girdim.

Gülerek:

— Otur.. dedi, ve hemen ilâve etti:

— Seni buraya boşuna çene çalmak için çağırmadım.. Senin o meşhur "İstanbul nasıl eğleniyor?,, yazın için şimdiye kadar hiç temas etmediğin bir mevzu buldum..

Hayretle sordum:

— Bu mevzu, mağazanın içinde mi?

— İçinde zahir.. Yalnız, bir iki saatini feda edip bekliyecek sin..

Bir iskemle uzattı:

— Mağaza sahibi yabancı değildir. . Öyle değil mi Mösyö Jak?.

Mösyö Jak, bu teklifsizce hitap üzerine beni nazikâne selâmladı:

— Bizim (....) bey meraklıdır.. Her gün bu saatler gelir, birkaç plâk dinler, siz de buyurun.. oturun.. Arzu ettiğiniz plâkları çalayım size..

Mağaza sahibi, bizimle daha fazla meşgul olmağa vakit bulamadan kapı açıldı. Ayağı dizlikli, şapkasının üstüne Trabzon başlığını andırır geniş bir sargı takmış, uzun boylu, geniş omuzlu bir delikanlı içeri girdi.

Halinden İstanbulun acemisi olduğu görülüyordu: Bir müddet şaşkın şaşkın etrafına bakındıktan sonra üçümüzün olduğumuz yere doğru yürüdü:

— Kolombia efendu hanginüzdür?

Ben gülmemek için dişlerimi zor sıktım. Arkadaşım, kolumu dürttü:

— Bu varan bir.. Hemen defteri çıkarıp kaydetmene bak... .

Mağaza sahibi, müşteriye sordu:

— Plâk mı istiyordunuz efendim...

— Plâk alacağum daha.. Kolombia efendiyi sorayırım..

Mösyö Jak hiç tetiği bozmadı:

— Kolombia efendi benim.. Hangi plâğı istiyorsunuz?

— Yılduz'u isteyirim..

Bir dakika geçmeden, diyaframdan güzel bir kadın sesi yükseldi:

Gene bugün yaralandım,
Döndüm, etrafı dolandım,
Tatlı canımdan usandım,
Yıldız.. yıldız.. yıldız.. yıldız..
Evler yıkan, beller büken,
kervan kıran yıldız.

Bir yıldız gördüm nur ile
Yaktı âlemi zâr ile
Ahtım vardır o yar ile

Neye doğdun âdî yıldız.
Beller büken, evler yıkan,
kervan kıran, yıldız.
Yıldız yıldız yıldız yıldız
hey...

Bayburdun bu yanık havası, müşterinin üzerinde öyle sihirli bir tesir yaptı ki, görseniz şaşardınız. Arkadaşım, onun oturduğu iskemle üzerinde sallanan gölgesini gösterdi:

— Burada yine temkinini bozmuyor, dedi, âlemde, onu kendi evinin bir köşesinde bu plâğı çaldırıp keyif çatarken görmeli..

Müşteri hakikaten zevk ehi

— Sarın oni! dedi ve parasını verip çıktı.

Aradan çok geçmeden, dili İzmir şivesini andıran bir başka genç kapıdan göründü:

— Bizim Manisanın havalarından istiyorum..

— Zeybek verelim mi efendim..

— Hayır! hayır.. Hani bir şarkı var: Hey İzmirli, İzmirli.. İşte İzmirli şarkısı:

Hey İzmirli İzmirli
Canım kuzum İzmirli.
O baygın bakışınla,
Yaktın beni İzmirli...

Gelin misin, kız mısın,
Odanda yanlız mısın,
Acap koynuna girsem,
Bana darılmaz mısın?

. . . . . .

İki arkadaştılar. Biri mahcup ve ürkek, öteki bilâkis cesur ve atılgan.. Mahcubu, bir türlü, ilerliyemiyordu. Arkadaşı onun namına hareket ederek tezgâha yaklaştı:

— "Gelinin yüzünde ipek duvaklar,, şarkısı var mı?

Mahcup genç, kıpkırmızı kesildi. Aradıkları şarkı, pek te oynak şeymiş ya.... inanmaz sanız dinleyin:

Gelinin yüzünde ipek duvaklar,
Hani adadığın bunca adaklar,
Sultanî kiraza benzer dudaklar,
Kız iken sevdiğim sen değil miydin?

On birinde mah yüzüne bakılır,
On ikide kızın kahrı çekilir,
On üçünde ak gül olur açılır,
On dördünde yavaş yavaş yar olur..

On beşinde aklı gelir başına,
On altıda gece girer düşüne
On yedide yalan söyler eşine
On sekizde çapkınlaşır yar olur..

İki arkadaş, şarkı çalınırken arada bir gizli gizli biribirlerine bakışıyorlar. Bu nazarlarda delikanlılığın bütün harareti var.

Plâğın derhal beğenildiğini bilmem söylemek lâzım mı?

. . . . . .

Ya Adananın ya Konyanın köylerinden olacaklardı. Yüzlerinde şehirlilerin riyadan örülmüş maskesi yok. İçi dışı saf adamlar..

Birkaç şarkı almak istiyorlar amma, çalınan plâkların hiç birini beğenemiyorlar.

— Aah.. bu sarmadı hemşeri..

— Galdır galdır.. bırah onu.. Açmadı bizi... diyorlar.

Mağaza sahibi, ne kadar meşhur hanende varsa hepsinin birer birer sesini dinlettikten sonra nihayet, bu müşkülpesent müşterilerini memnun etmekten ümidini kesti:

— Şimdilik yeni çeşitlerimiz bunlar!..

Müşteriler, meyusane başlarını sallıyarak gidiyorlardı ki birden, hatırladı:

— Bir dakika bekleyin.. Size bir şarkı daha çalayım..

Çaldığı şarkı, köylü şivesile erkekle kadının biribirlerine yarenlik etmelerinden ibaretti:

— Söylesen e adımı!

— Nideceğun sen?

Boyun bükük sevdamı gulde ceğun sen..

— Hele bah şuğa...

— Zorlama dimem..

— Gelsenğe bağa

— Âşığum sana..

Aman efendim, bu şarkıyı bir beğensinler, bir beğensinler.. Hani, sevinçlerinden neredeyse küçük dillerini yutacaklardı. Şıkırda şıkır kaşıklar oynadıkça onlar da kendilerini tutamıyor, yerlerinde zıp zıp sıçrıyorlardı. Mağaza sahibi, sordu:

— Nasıl? Beğendiniz mi? Buna Benli Fatoş şarkısı derler.

Gülümsiyerek bakıştılar:

— Hoşmuş.. ya.. Doğrusu hoşmuş yâ..

Plâğı alıp gittiler.

. . . . . .

Dikkat ediyorum: Kapının önünden yarım saatten beri ayrılmayan biri var. Vücut, yarım sağ vaziyetinde, kulaklar kirişte, gözler içerisini dikizde...

Ne mi yapıyor diyeceksiniz? Ne yapacak? Sadece beda va tarafından gramofon dinliyor.

. . . . . .

Bundan sonra mağazaya daha birkaç müşteri geldi . İçlerinden biri:

"Kara kaş altına çekmiş sürmeler,
Ak gerdan altında tombul sineler,,

Bir başkası Safiye Hanımın:

Sevsem o güzel gözlerini
söyle ne dersin?

Şarkısını istedi.

. . . . . .

Tombalak bir hanım, müteessir bir tavırla tezgâha yaklaştı:

— Sizde şey şarkısı var mı?

— Ne şarkısı efendim..

— Nerdesin... nerdesin... Aksiliğe bakın, arkasını unuttum..

Meğerse "Nerdesin?" le başlayan ne kadar da çok şarkı varmış.

Nihayet Hanımın aradığı bulundu:

"Nerdesin, bilmem ne oldun, gelmez oldu hiç sesin,
Senden ayrı düşmeği Allah bana göstermesin..,,

Fakat şarkı, yarısına gelmeden tombalak hanım, elini yüzüne tutup hüngür hüngür ağlamağa başlamasın mı?

Gramofon mağazasında ağlamak ta düğün evinde yas tutmak gibi bir şey oluyor. Manzara tuhafıma gitmekle beraber, kendi kendime:

— Ee, dedim, ayıplanmaz.. Malûm ya, her gönülde bir arslan yatar derler...

M. Salâhaddin

Mahkemelerde

Kambiyo Kaçakçılığı

Dört maznundan yüz bin lira para isteniyor

Maliye Vekâleti, kambiyo kaçakçılığından dolayı birkaç kişi aleyhine yüz bin liralık bir dava açmış, ikinci ceza mahkemesinde davaya başlanılmıştır. İddiaya, göre, Sitminof Mitis, kardeşi Alber, Banker Salamon ve İzmir sarraflarından Sabi Efendiler borsa haricinde 3919 İngiliz lirası satarlarken cürmü meşhut halinde yakalanmışlardır. Muhakeme celsesinde Maliye Vekâletini temsil eden Avukat Ömer Farukî , Osman Nuri ve Ahmet Nuri Beyler kanun mucibince bu sarrafların yüz bin lira para cezası vermesi lâzım geldiğini söylemişledrir. Müddeiumumî de ayni iddiayi ileri sürmüş, ayni zamanda maznunların hapse atılmalarını da istemiştir. Muhakeme, tetkikat için 12 Mayısa bırakılmıştır.

Kopya kâğıdı

Gedikpaşada meyhanecilik eden Garbis Efendinin dükkânın da bir torba esrara 3 kilo 900 gram sikletinde sigara kâğıdı imaline salih kopya kâğıdı zuhur etmiştir. İcra edilen muhakeme neticesindee inhisar idaresi Cibali fabrikasından bu kâğıtlardan ne kadar sigara kâğıdı çıkacağı sorulmuş, gelen cevapta 42,000 sigara kğıdı çıkacağı bildirilmiştir. Fakat ayrıca bu kopya kâğıtlarının idhali memnu kopya kâğıtlarından olup olmadığının da tahkiki icap etmiş, muhakeme başka güne bırakılmıştır.

Zabıtaya silâh kullanan

Eminönünde bir kahvede silâh atan ve zabıtaya ateş eden Rıza isminde biri ağır cezada muhakeme edilmiştir. Rıza bir sene dört ay hapse mahkûm edilmiştir.

Hindistan cevizi kaçıranlar

Tacettin ve Akif isminde iki arkadaş gümrükten hindistan cevizi kaçırmakla maznunen üçüncü ceza mahkemesinde muhakeme edilmişlerdir. Muhakeme neticesinde her iki arkadaş

Vilâyette

Çiçek Sergisi

Bir kaç güne kadar pavyonlar yapılıyor

İstanbul Ziraat odası tarafından tertip edilen çiçekçilik sergisinin ikincisi bu sene vilâyet ve defterdarlık binaları arasındaki boş arsada vücude getirilecektir. Bunun için icap eden ihzarat başlamıştır. Birkaç güne kadar icap eden pavyonlar da yapılacaktır. Bu münasebetle vilâyet binası dahilinde bahçe ve kaldırımların düzeltilmesi kabil olacaktır. İstanbul ziraat odası son içtimaında serginin 26 mayısta açılmasına karar vermiştir. Sergi dolayısile vilâyet Ankara caddesinde Babıâlî camiinin önündeki kapı ile Salkımsöğütteki kapıyı ve Soğukçeşmedeki bugün maili inhidam olan kapıyı da açmağa karar vermiştir. Bu vesile ile kapı tamir ve telvin edilerek yıkılmaktan kurtarılacaktır.

Vilâyet dahilinde kooperatifler

Yalova, Hacı Mehmet köy, İç Erenköy, Kozyatağı, Kartal, Maltepede teşekkül eden kooperatifler heyeti umumiyeleri esas mukavelenameleri mucibince mart ayı zarfında içtima etmiştir. Ziraat bankasını temsilen bu içtimalarda bulunan bankа ziraî ikrazat âmiri Hilmi B. kooperatiflerin âtisi ve sureti inkişafı hakkında bazı izahat vermiş, bundan sonra mürakıplerin raporu okunmuş, kooperatiflerin 931 senesi hesabatı tetkik ve tasdik olunmuştur. Bu sene mahsul zamanında daha bir çok kooperatifler açılması için Ziraat Bankası faaliyetle çalışmaktadır. Bu hususta şimdiden makamı vilâyete ve kaymakamlıklara müracaat olunmuştur.

Beyoğlu deftetdarlığı binası

Beyoğlu kazası defterdarlığı kaymakamlık dairesinde bulunmakta ise de kadro tevsi edildiği cihetle mezkûr daire istiaba kâfi gelmediğinden defterdarlık ve malmüdürlüğü teşkilâtı, Bayram ertesi emvalî metrûkeden olup ta hazinenin malı

Çocuk Bayramında

Çocuk eğlenceleri için Belediyeden mezuniyet istenecek

Himayeietfal cemiyetinde nahiye reislerinin iştirakile fevkalâde bir içtima yapılmıtşır. Bu içtimada kaza ile nahiyeler arasındaki münasebatın daha sıkı bir şekilde tanzim ve Aksaraynahiyesinde ihdas edilen cancababa teşkilâtının diğer nahiyelere de teşmili için bazı kararlar verilmiş, çocuk haftası için mukarrerat ittihaz edilmiştir. 23 nisan çocuk bayramında yapılacak çocuk eğlentileri için dönmedolap, salıncak, atlıkarınca ve saire gibi oyun âletlerinin kurulması için belediyenin ruhsat istediği ve mezuniyet vermediği anlaşılmış, bu hususta belediye nezdinde teşebbüs

Milliyet

Asrın umdesi "MİLLİYET" tir.

9 NİSAN 1932

İdarehane: Ankara caddesi, 100 No.

Telgraf adresi: İst. Milliyet
Telefon Numaraları:
Başmuharrir ve Müdür 24318
Yazı işleri Müdürlüğü 24319
İdare ve Matbaa 24310

ABONE ÜCRETLERİ:

	Türkiye için L. K.	Hariç için L. K.
3 aylığı	4 —	8 —
6 „	7 50	14 —
12 „	14 —	28 —

Gelen evrak geri verilmez — Müddeti geçen nüshalar 10 kuruştur. Gazete ve matbaaya ait işler için müdiriyete müracaat edilir. Gazetemiz ilânların mes'uliyetini kabul etmez.

BUGÜNKÜ HAVA

Yeşilköy rasat merkezinden verilen malûmata nazaran bugün hava kısmen bulutlu olacak, rüzgâr hafif ve mütehavvil esecektir. Dün tazyiki nesimi 758 milimetre azamî hararet 15 asgarî 9 derece idi.

Hikâye

Gıpta

Mail Beyle Nail Bey, tâ çocukluktan beri arkadaştılar. Yalnız bu arkadaşlığın garip ve hattâ müstesna bir hususiyeti vardı. Mail Bey ne kadar müsrif, hovarda, cömert, idare sizse; Nail Bey, o nisbette hesaplı, tutumlu, idareliydi.

Bu iki arkadaş, mektep senelerinde aralarında su sızmaz, dost kardeştiler. Eğer hayata atıldıktan sonra da bu uhuvvet samimiyet devam edebilmiş olsaydı, biri diğerinin eksiğini tamamlayan bir insanı kâmil olurlardı.

Fakat hayat, mukadderat, onları ayırdı. Nail Bey, ticarete sülûk etti, kazancı mükemmel, işleri tıkırında idi. Mail B. babasından, anasından kalan serveti son meteliğine kadar yemiş, bitirmiş, flûsu ahmere mühtaç bir halde bulunuyordu. Yalnız hakkalinsaf şunu söylemek icap eder ki ikisi de yaşayışlarından şikâyet etmiyorlardı.

Mevsim yazdı. Nail B., hayli yüklü bir vurgundan sonra hava tebdili içincanımı dişine almış, paraya kıymış, Maltepeye gitmeğe karar vermişti. Günlerce, haftalarca, aradı, taradı, kanarya kafesi gibi bir ev buldu; taşındı. Sabahları, deniz kenarına çıkıyor, dolaşıyor, geziyor, hava alıyordu. Bazan başı ağrıdığı, vücudünde bir kırgınlık olduğu halde, köşkte oturuyor, gözüne aldığı fedakârlığın acısını çıkarmak için, gene deniz kenarı gezintilerine devam ediyordu.

Bir sabah, gene sahil gezintisinde iken, bir adamın, denizden teneke teneke su alıp taşıdığını gördü. Nail Beyin, tüccar kafası derhal harekete geldi. Bu, ne, olabilirdi?

Nail Bey, eli çenesinde, bir müddet kendi kendine düşündü. Bir çok ihtimaller zihninden geçiyordu. Bu kadar külfet, mutlaka bir nimet mukabili idi. Lâkin bu nimetin ne olmak ihtimali vardı. Nail Bey, fazla düşünmedi, denizden teneke teneke su alan adama yanaştı:

— Hemşerim, kusuruma bakma.. Merak ettim de soruyorum. Çeşme suyu değil ki, bunu alıp teneke teneke satasın.. Bu zahmetin de boşuna olamaz. Ne dir Allah aşkına?

Karşısındaki adam, cevap ve receği yerde hayretle Nail Beye bakıyordu:

— Sizin adınız Nail Bey mi? Bu sefer, Nail Bey, şaşaladı?

— Evet... Nereden biliyorsunuz?

— Üç yüz yirmi sekiz Nail...

— Allah... Allah... Evet... Peki amma...

— Yahu, beni tanıyamadın mı? Seksen iki Mail...

Nail Bey, ağzı bir karış açık bakakaldı:

— Seksen iki Mail mi?..

Mail mahzun mahzun bakıyordu:

— Tanıyamadın mı?

— Vallahi tanıyamadım.. Çok değişmişsin.. Âdeta ihtiyarlamışsın..

— Dünya, azizim... Mahvoldum...

Ve iki mektep arkadaşı ayak üzerinde uzun uzun konuştular. Mail Bey, başından geçen fırtınaları, dertleri, sefaletleri anlattı. Nail Bey, vakur bir eda ile dinliyordu:

— Demek, ananın, babanın o koca servetinden bir şeyler kalmadı ha?

— On para bile kalmadı...

— Peki, şimdi ne yapıyorsun?

— Görüyorsun ya!

Mail Bey, etrafına bakındı:

— Ne görüyorum?

Nail Bey, tenekeleri gösterdi:

— İşte be!

— Bunlar ne... Zaten merak ettiğim de bu ya!

Nail Bey güldü:

— Azizim, bu, benim yazlık zenaatım... Buralarda hava tebdiline gelenler, çeşit çeşittir. Bir çokları var ki denize giremezler, lâkin deniz suyu ile banyo yapmak isterler... Ben, böylelerine su taşıyorum.

Nail Bey, alâka ile sordu:

— Tenekesi kaça?

— Beş kuruş canım!

— Eh... Fena ticaret değil...

Mail Bey, tenekeleri omuzlamıştı:

— Eyvallah... Bin berekât, ne yaparsın? Namerde mühtaç olmadan geçinip gidiyoruz. Gününü gün etmeli adam...

Mail Bey, tenekeleri omuzlamış, uzaklaşırken Nail Bey, düşünüyordu:

— Demek havadan ticaret kabil ha?...

Öğleye kadar denizkenarında bir aşağı bir yukarı gezdi, dolaştı ve nihayet köşküne döndü. Akşam üstü tekrar deniz kenarına çıkmıştı. İlk işi, eski arkadaşını aramak oldu. Mail B., görünürlerde yoktu.

Nail Bey, denize baktı. Deniz, cezir halinde idi. Hem o kadar ki kumsaldan dört, beş metre çekilmişti. Nail Bey, alnı buruşarak tekrar dikkatle baktı ve dişlerini sıkarak homurdandı:

— Vay canına... Mail, bugün amma ticaret etmiş be!

Dil işleri

Vâlâ Nurettin bey yanlış düşünüyorlar

"b, c, d,, münasebetile (Milliyet) e yazdığım yazının son fıkrasına Vâlâ Nurettin Bey cevap verirken şöyle bir başlık koyuyor; (Besim Atalay Bey öcünü alamadı) . Ben, Vâlâ Nurettin Beyin böyle düşüneceğini bilseydim, o yazıyı hiç yazmazdım. Ben bir hakikatin müdafaası için yazı yazdım.

Öc almak için yazsaydım dokuz aydanberi doksan defa yazmak lâzım gelirdi. Size teklif ediyorum; bana gazetenizde yarım sütunluk yer ayırınız! Sizin yanlışlarınızı sayıp dökeyim; kavga müsait şerait altında yapılmalı; o zaman yanlış bulmak nasıl olurmuş görürsünüz.

Benim (Akbaba) cıya bir makaleye merbut yazdığım hususî mektupta (g) harfinin üzerine işaret koymamış; basılıp kelimesi basılup imlâsında yazılmış, (ı) harfinin üzerine işaret koymuş diye günlerce söydünüz durdunuz. İlmî bir münakeşe mevzuu değildi. Bana Akbaba sahibinin hususî bir maksatla sövmesi için bir vesile idi. Sizde onlara uydunuz (*) dürüstane olmıyan bu tearruzu hatırlamanıza eseflenirim. Ben, o çocukça hücumları unuttum; siz de unutunuz; onu hatırlamak bile size şeref verecek bir şey değildir.

Ak babacının bana hıncı vardı, bunu o vakit "Yeni Gün" de yazmıştım. Size ne olmuştu? Her hangi bir şahsa yazılan hususi bir mektupta, imlâ yanlışı bulunabilir; buna kim dikkat eder? Hüner onun eserlerinde ve yazılarında hata bulmaktır.

Gelelim isimize: siz hâlâ isimlerde fiiller gibi tasrif edilir." diyorsunuz ve Ahmet Cevat Beyin bir kitabında "tasrifi isimler" atlı bir bahis bulunduğunu söylüyorsunuz.

Ben burada Cevat Beyin o kitabını kitapçılarda ve kütüphanelerde aradım; hatta liseye kadar gittim muallimlere sordum bulamadım, "tasrifi isimler" den ne kast ettiğini de öğrenemedim; yalnız (1926) da basılmış "Türkçe sarf ve nahiv" atlı bir kitabını bula bildim. Onda böyle bir bahis yok.

Hüseyin Cahit Beyin de bu fikirde olduğunu söylüyorsunuz. Onunda (334) sayfalık bir kitabını buldum, onda da böyle bir bahis yok, bilâkis (154) üncü sayfada "tasrif" başlıklı bir bahis var; orada yalnız fiillerin tasrifinden bahsediyor. Şemsettin Sami Bey tasrifle insirafı birbirine karıştırmış; hatta kamusunda "Sarfla tarifi eam" görermesi bu karıştırışa açık bir delildir; çünkü iraptan bahseden ilim sarf değil nahivdir.

" Gayri münsarif isimler" tabirini, Arapçada tasrif ismin isimlere de şâmil, olduğunu gösterir bir delil olmak üzere ortaya atıyorsunuz. Çok yanılıyorsunuz! Gayri müsarif isimler, tasrif edilmiyen isimler demek değildir sonu cer ve tenvin kabul etmiyen isimler demektir. Hatta bu isimlerin pek çoğu aslında Arapça değildir, bunlara 'ücme" derler.

Tasrif ve insiraf conjugaison ve declinaison ayrı ayrı kelimeler, ayrı ayrı ıstılâhlardır. Her kelime ve her ıstılâh bir ihtiyaçtan doğmuştur, birbirine karıştırmak doğru olamaz.

Dilimizin sarf ve nahvimi yazanlar böyle bir yol tutuyorlarsa yanılıyorlar.

(1836) tarihinde Davids tarafından bastırılmış olan kitabın (64) üncü sayfasında "conjugaison des verbes reguliers" demiş ve hiç bir tarafta isimlerin tasifinden bahsetmemiş. Cevat ve Hüseyin Cahit Beylerin elimdeki kitaplarında da böyle bir şey yok. Size İngiliz gramerinden de bir misal getireyim "James Douglas" tarafından yazılmış olan (English grammar) atlı kitapta, (42) inci sayfada şöyle der "the conjugaison of a verb de notes the joining together, or regular arrangement of its varions numbers person, tenses, and moods" yani! bir filin tasrifi, kendisile beraber olan eki gösterir yahut sıga zaman şahıs, sayı gibi muhtelif şekillerin mutazam tertibidir."

Tekrar arzediyorum, tasrifte, bir kelimede zaman, şahıs sayı, sıga gibi şeylerin hep birlikte düşünülmesi demektir, bu, isimlerde düşünülemez. Aksini iddia etmek şu fıkrayı hatırlatır. "Hocanın birisi, çarıkla namaz olmaz, demiş, köylü ben kıldımda oldu cevabını vermiş...

Vâlâ Nûrettin Bey! bir kerre daha arz edeyim; benim hiç kimseden alınacak hiç bir öcüm yoktur. Herkes yaptığından utansın. Ben öc almak gibi küçük düşünce ile yazı yazmam; doğru bildiğim şeylerin müdafaası için yazıyorum, baki hürmetler.

B. Atalay

(*) Bu münasebetle hatırıma bir hikâye geldi. Delinin birini sokakta çocuklar taşa tutarlar. Zavallı adam nereye kaçtıysa kurtulamaz; kapısı açık bir cami görür; dalar; arkasından da çocuklar. Nihayet çıkar. Çocuklar korkup çıkamazlar. Minarenin şerefesinde adamcağız nefes almak isterken bir fırtına kopar; yumruk gibi dolu daneleri başına, gözüne dökülmiye başlar. Canı sıkılan divane "hey allahım! sen de mi çocuklara uydun?,, demiş.

RADYO

Bugünkü Program

İTANBUL (1200 m. 5 kilovat) 18 gramofon, 19,30 Darüttalim müsiki heyeti, 20,30 opera, 21S Darüttalim müsiki, 22 orkestra.

BÜKREŞ (394 m.) — 25 orkestra, 21 şarkı, 21,30 askerî muzika, 22,15 konser.

BELGRAD (429 m.) — 20 Almanca mükâleme, 20,30 konferans, 20,50 cazbant, 21,40 Kora şarkıları.

PRAĞ (488 m.) — 20,50 R. J. orkestrası, 21,05 radyo palastan naklen kabare hayatı.

VİYANA (517 m.) — 21,15 Ludvig Gruber saati, tenor, süpranor ve keman ile konser, 21 Ömens trajevis.

PEŞTE (550 m.) — 20,30 Ayda operası.

VARŞOVA (1411 m.) 19,30 konser 21,15 hafif musiki, 23,50 dans havaları.

BERLİN (1635 m.) — 20 İngilizce ders, 20,30 vatan şarkıları, 21, Münihten naklen konser.

Satılık iki katlı bina

Fatih Malmüdürlüğünden:

Edirnekapıda Çakırağa mahallesi ve sokağında cedit 1 No. lı iki katlı kâgir bine 4 Nisan 932 tarihinden 28 Nisan 932 tarihine kadar 25 gün müddetle müzayedeye konulmuştur. İştirasına talip olanların 28 Nisan 932 tarihine müsadif perşembe günü müracaatları. (1305)

Bayram geliyor: Çocuğunuzu Siz de Sevindiriniz!

Kumbara bütün bir istikbaldir

Türkiye İş Bankası

SİNEMALAR

Bir insan kafilesi zahmetle yürüyor, bazıları ağlayor ve bazıları gülüyor. Bunlar:

ÇÖL MENFİLERİ'dir.
(Les Exiles du Desert)

Zengin mevzulu ve esrar ile dolu en meşhur sözlü ve şarkılı filmdir.

Pek yakında OPERA SİNEMASINDA

ASRI SİNEMADA

KADIN CİLVESİ

(Caprice de Femme)

Bugün ve yarın
Saat 16,30 matinesinde
MÜTEADDİT VARYETE NUMEROLARI

Önümüzdeki hafta

ELHAMRA'da
NE SEVİMLİ
(Il est charmant)

filmini görmeğe hazırlanınız.

HENRY GARAT'nın
MEG LEMONNIER, DRANEM
ve Paris'in en muktedir sinema yıldızlarile temsil ettiği en harikulâde filmdir.

Sinema - Tiyatro

RAŞİT RIZA TİYATROSU
San'atkârları

11 Nisan Pazartesi akşamı 21,30 da Fransız Tiyatrosunda şekspirin şah eseri

OTELLO

Haile 5 perde 2 tablo

Gişe açıktır: Yerlerinizi evvelden alabilirsiniz.

Terzihane Nakli

Ahter terzihanesi sahiplerinden ve müdür (Muslu Baş oğlu Şevket) Bey Yeni postahane karşısında 36 numeroda yeni bir terzihane tesis ettiğini ve badema müşterileri oraya davet eylediğini ilân eyler.

Istanbul Evkaf Müdürlüğünden

Hademei hayratın mart 932 vazifeleri berveçhi âti tarihlerde tesviye edileceğinden şubelerine müracaatla maaşlarını almaları ilân olunur. (1396)

1-50	9 Nisan 932	
51-100	10	„
101-150	11	„
151-200	12	„
201-250	13	„
251-300	14	„

ACELE SATILIK

Buhar ile kumaş, elbise temizleme ve boya fabrikası. Tesis T. 1866, Istanbul. Havi bulunduğu saha 5814 Mt. m.

Elyevm faaliyettedir. Terki ticaret hasebile, ucuzca satılıktır. Almak isteyenler Telefon, Bebek 53 müracaatları.

Satılık Kelepir bir Tenezzüh Motörü

Sekiz kişilik pek az kullanılmış 9 mil sur'atinde bir tenezzüh motörü ehven fiatla acele satılıktır. Fazla malûmat almak isteyenlerin Galatada Agopyan Hanında 12 numarada ENVER Beye muracaatları.

EDREMİT YAĞ PAZARI

Kantarcılarda No. 35
Ahmet

	Kuruş
Ekstra ekstra Ayvalık zeytinyağı	60
Birinci zeytinyağı	55
İkinci zeytinyağı	50
Ayvalık sabunu	45

Yağlarımızın MAHLÛTİYETİNİ ispat edene 1000 lira ikramiye verilir.

Ittihadı Millî

TÜRK SİGORTA ŞİRKETİ

Harik ve hayat üzerine sigorta muamelesi icra eyleriz.

Sigortaları halk için müsait şeraiti havidir.

Merkezi idaresi: Galatada Ünyon Hanında

Acentası bulunmayan şehirlerde acenta aranmaktadır.

Tel: Beyoğlu : 4887

Milliyet'in Edebî Romanı: 64

GÖZYAŞLARI!.

Etem İZZET

Ancak karşı evlere gidip biraz para, ekmek filân isteyebiliyorum!.

Bir tütün, bir iki diş esrar parası zor çıkıyor.

Demek artık dileniyorum ve ben:

— Bir dilenciyim!.

Serseri dilenci!.

Çamur dilenci!.

Esrarkeş dilenci!.

Tehlikeli bir dilenci!.

Bundan daha ötesi yok. Ara da bir kızıyorum, içleniyorum, azıyorum, ciğerlerim kabarıyor gözlerim dönüyor:

— Heyttttttt!.

Diye [illegible] bağırıyorum.

Eskiden böyle değildim.. Yeni oldum!

Anzısın coşuveriyorum.. Dünya, insanlar, bütün her şey küçülüyor küçülüyor avucumun içine giriveriyor! Ve.. ben bu ânında ejderha gibi kuvvetleniyorum, azgın bir kaplan gibi her pençelediğimi koparıyorum!.

İşte o nefes, o bağırıştır ki beni dindiriyor, hafifletiyor, uslulandırıyor!..

. . . . . .

Göz yaşlarından bir nehir

Sekiz gün sonra..

Demek hakkım?. Bir defa daha bunu haykırarak ifade etmeliyim:

— Ben tatmıyorum.

Görmüyorum!.

Bilmiyorum..

Düşünemiyorum!.

Boğaz durmuyor. Mide işliyor ve istiyor! Fakat, en çok istiyen, obur gibi, mendebur gibi istiyen, doymak bilmiyen sinirlerim. İçmeden duramıyorum. Esrar almadan yaşayamıyorum. Sinirlerimin bayılması, ezilmesi, harap olması, bitmesi lâzım ki ben rahat edebileyim! Bu diş ağrısı gibi bir şey. Siniri çıkarmalı ki sızı ve sancı dinsin! Esrarsız ve alkolsüz Ruhi bunak, salak, sarsak, ölü, sızılar içinde bunalan ve bir damla kanı bile kuruyan bir adam oluyor. Dinlenerek, düşünerek, ne yapıp yaparak her gün üç beş cigaralık esrarı ve bir okka ispirtoyu bu damın önünü kesecek:

— Efendi para..

Hanım para..

Diyecektim. Sanki bu benim hakkımmış gibi istiyorum. Vermezlerse kızıyorum! Küfrediyorum.

Mezarlığı tırmandım. Şişhane karakolu ile Perapalası bağlayan arka yola çıktım. Mecalsiz, bitkin bir haldeydim. Yürüyemiyordum. Bir adama rastladım, önüne durdum:

— İhtiyara para..

Babaya merhamet!.

Dedim. Avucumu açtım. Herif yüzüme baktı baktı,

— Allah versin..

Dedi, yürüdü. Yine asıldım:

— Babaya para. .

İhtiyara merhamet!.

On kuruş!.

Her halde sert bir adam.

— Eh çekil oradan be..

Dedi ve.. ilâve etti:

— Paran ölünden çıksın!.

Diye bağırdım ve kendi kendime söylendim:

— Aç gözlüler,

Hasisler!.

On kuruşla zengin olacaksınız sanki..

Ve.. yine yürüyordum. Yolda kimse yoktu. Hesap etmeğe çalışıyordum:

— Dün hangi apartımana uğradım?.

Bugün hangisine uğrayabilirim?.

Ve.. düşünüyordum:

— Bugün ne söyliyeceğim?.

En aşağı bir lira çıkarmak lâzım!.

Ve.. canım istiyordu:

— Bir işkembe çorbası içebilsem..

Çare arıyordum:

— Acaba işkembeci bir tas çorba içirmez mi?.

Veresiye bırakmaz mı?.

Para alma... desem olmaz mı?.

Para istesem mi?.

Çocuğun parası var mıdır?.

Diye düşündüm ve.. karar verdim:

— Elbette isterim!

Nesi var ise yarısını bana versin!

Hep ben aç, onlar tok mu kalacaklar?.

Fakat, çocuk tam önüme gelirken birden bire nasıl oldu bilmiyorum, bisiklet devrildi ve.. çocuk düştü. Kurşun gibi ağırlaşmış ayaklarımı sürüye sürüye ona doğru gidiyordum.

— O kalkıp tekrar bisiklete bininceye kadar ben de yetişir para isterim..

Dedim. Hattâ, cümleyi de hazırladım:

— Geçmiş olsun evlât. Babayı sevindir. Dua al.

Parayı verirse:

— Allah kazasından saklasın. Haydi güle güle!.

Diyecektim. Kendimi dilen[illegible]

Hâlâ kalkmamıştı.

Eğildim, baktım,

— Ne oldun delikanlı?.

Dedim. Çocuk:

— Ay!.

Ay !.

Diye inliyordu. Hemen bir bakışta göremiyordum. İyice dikkat ettim. Bir ayağı tekerleğin altında kalmıştı. Ve bisiklet bacağının üzerine devrilmişti. Tekrar ettim:

— Ne oldu çocuğum?.

Ve.. bir taraftan da makineyi ayağının üzerinden kaldırmağa çalıştım. Bacağı ya kırılmış, yahut ta incinmişti!

Çocuk böyle birkaç dakika baygınlık geçirdikten sonra, makineyi bir tarafa çektim ve.. kendisinin koluna girdim:

— Haydi seni kaldırayım!.

Delikanlıya hız verdim, kendimi zorladım, teselli ettim:

— Şimdi geçer!.

Bir şeyin kalmaz..

Birinci Sahifeden Geçen Yazılar

Dünkü güleş müsabakaları

[Başı 1 inci sahifede]

müdet zarfında Necip tuşla rakibini yendi.

Bakuş (Beşiktaş) — Şeref (Haliç).

Bu musabakada aynen öteki gibi birinci on dakikada müsavi bir veçhe arzettiği için on dakika daha temdit edildi ve ilk beş dakikada Şeref rakibine bir bravle tatbik etti ve tuşla attı.

Bundan sonra çok kıymetli iki güreşçimiz olan Abbas (Beşiktaş) ile Münir (Harbiye) bir egzersiz yaptılar ve çok ahenkli bir çalışmadan sonra çekildiler.

Bir kaç dakika sonra yarım ağır musabakalara geçildi ve Urfalı Salih ile Sivaslı Mehmet karşılaştılar. Fakat ilk çarpışmada Sivaslının kulağı patladı, ve musabaka bir müddet için tatil edildi. Bu arada Meşhur Koç Ahmet ile Mustafa karşılaştı. Ancak koç Ahmetin bir müddet sonra ayağına kramp girdiği için güreşi terk etti ve rakıbı hükmen galip ilân edildi.

Bir az sonra tekrar Salih ile Mehmet karşılaştılar ve Mehmet hükmen galip geldi.

Yusuf Arslan - Nazif.

Çok eyi bir güreşçi olan Yusuf Arslan bu musabakada ayağı burkulduğu için minderi terk etti ve rakibi galip geldi.

Harbiyeden Arif — Halıçten Beşir.

Harbiyeden Arif tuşla rakibini mağlup etti.

Sahap - Mehmet.

Sahap tuşla rakebini yendi.

Faik - Pataki.

Yarım ağırlar arasında en eyi güreşçimiz olan Faik rakibi Patakiyi 50 saniyede bir kafa kol kapma ile mağlup etti.

Bedri - Tevfik (Vefa-Kumkapu).

Bedri 11 dakikada rakibinin sırtını yere getirdi.

Nihayet günü en heyecanlı maçı olan çoban Mehmet - Himmet maçı geldi.

İlk dakikalarda iki rakipte hasmının sayif noktasını bulmağa çalişiyordu. Bu on dakika böyle geçte ve ikisinin de aldıkları puvanlar mu savi oldu.

İkinci on dakika da vaziyet ayni oldu. Bu hal karşısında hakem heyeti nizamname ahkâmına göre hareket etmek için bir on dakika daha yaptırdı; fakat bu sefer de bir netice alınamadığı çarü naçar bu iki rakibi berabere ilân etti.

Millî takım antreman maçı

Bayramda Macar B. millî takımına karşı oynayacak Türkiye millî takımının antrenmanına başlandı. Millî takımımız şu şekilde teşkil edilmişti: Kaleci: Avni, müdafi: Hüsnü, Saim, muavin: Mithat, Nihat, Sami, muhacim: Niyazi, Hakkı, Zeki, Salâheddin ve Eşref.

Millî takım bu şeklile Galatasaray ve Beşiktaştan üçer, Fenerbahçeden iki, İstanbulspor ve Vefa-Kumkapıdan birer oyuncudan terekküp etmişti.

Hakemlik vazifesi futbol federasyonunun resmî antrenörü M. Pegnam tarafından yapılıyor ve antrenör takımına vesayada bulunuyordu. Millî takımın bu ilk antrenmanı Beşiktaşa karşı idi. Beşiktaş 27 nisanda dört maç yapmak üzere Yugoslavyaya gideceğinden üç kıymetli oyuncusunun millî takım safında ahzi mevki etmesine rağmen yalnız seyahata götüreceği birinci ve ikinci takıma mensup mütebaki kendi oyuncu kadrosu ile sahaya çıkmıştı.

Oyun çok seri bir tarzda başladı. güzel ve kombine bir oyun oynayordu. Oyunun on birinci dakikasında millî takım sol içi Balâheddin şahsı bir akış ve plâse bir vuruşla birinci sayıyı yaptı Bu sayıya üç dakika sonra Beşiktaş. sol açığı küçük Şeref, millî takım müdaffi Saimin önünden çektiği bir şütle bereberliği temin etti. Yine üç dakika sonra millî takım sağ içi Hakkı 15 metreden sıkı bir şütle ikinci sayıyı yaptı. Bu sayıyı takip eden beş dakika sonra yine Salâheddin sol açıktan aldığı bir pası iyi istimal ederek üçüncü golü yaptı bir dakika sonra Beşiktaş sağiçi Hayatı merkezden aldığı bir pası bir sol vuruşla gola tahvil etti. 3-2 olan vaziyette oyun Beşiktaş lehine inkişaf etmeğe başladı. Nitekim dört dakika sonra yine ayni vaziyette Hayatî üçüncü beraberlik sayısını yapmıştı.

Oyun fevkalâde seri ve zevkli oynanıyordu. Üç dakika sonra Hakkı sol açıktan bir pası vole vuruşla ve bir dakika sonra Niyazi, Hakkı'nın bir şütunu tevkif edemeyen kalecinin elinden kurtulan topu beşinci defa Beşiktaş kalesine sokmuşlardı. Devre 5-3 Beşiktaş aleyhine bitmişti.

İkinci devrede Milli takım kalesine Malik, Beşiktaş kalesine de Halis geçmiştir.Onuncu dakikaya kadar Beşiktaş iki gol fırsatını kaybetti. 11 inci dakikada Salâheddinin nefis bir pasını Zeki sıkı bir vuruşla gole tahvil etti. Bir dakika sonra ve dört dakika sonra Zeki bir kafa vuruşu ile iki gol daha yaptı. Gollerin biribirini takip etmesi Beşiktaşı bunaltmıştı. Biraz sonra Beşiktaş ta kendini toparladı. ol açık Şeref'in yerinde bir hücumu ile sol iç, dördüncü ve yirminci dakikada Salâh'ın bir hücumu ile kurtulan topu merkez muhacim Şükrü Beşinci gole tahvil etti.

8-5 olan vaziyet millî takımın lehine dönmüştü. Salâhaddin ve Zeki birer gol daha yaparak oyun 10-5 millî takımın lehine nihayet buldu.

Bir buçuk saat zarfında 15 gol yapan iki takımın en bariz za'fı tarafeyn kalecileri idi.

KADIKÖYÜNDEKİ MAÇLAR

Dün Fenerbahçe spor sahasının esas dıvarlarının temel atma merasimi pek çok kalabalık davetli ve meraklıların huzurunda icra edilmiş ve Kılıp kâtibi umumisi tarafından Fenerbahçenin faaliyeti etrafında bir nutuk irat edilmiştir.

Bunu müteakip Fenerbahçe ve İstanbulspor ikinci takımları arasındaki maça başlandı. Çok sert bir cereyan takip eden oyun Fenerbahçenin 3-1 galebesiyle neticelendi.

İkinci müsabaka yine Fenerbahçe B takımı ile İstanbulspor B takımı arasında icra edildi. Fenerbahçe takımı kombine bir oyun oynıyarak neticeyi 3-1 kazandı.

LİK MAÇLARI

Dün Taksim stadyumunda lik maçlarının neticeleri şunlardır:

Vefa — Süleymaniye küçükleri, sıfıra karşı 1 le Vefa galip, Topkapı — Eyüp, sıfıra karşı 1 le Topkapı galip, Beykoz — Anadolu, 1 e karşı iki ile Beykoz galip, Vefa Kumkapı — Süleymaniye, Vefa Kumkapı 1—3 galiptir.

* * *

Türkiye Futbol federasyonundan: Türkiye millî futbol takımı 10 nisan 1932 pazar günü saat 16,5 ta Taksim stadyumunda ikinci hazırlık maçını Galatasaray — Vefa Kumkapı muhteliti ile yapacaktır.

Millî takım âzası saat 16 da [illegible] kulübünde toplana-

Diplomasi tarihinde

[Başı birinci sahifede]

mediğini soran bir gazetecinin sualine; "Çok korkarım ki, hayır" cevabını vermiştir.

Neşredilen tebliğ

LONDRA, 8. A. A. — Dörtler Konferansı bir buçuk saat süren bir celseden sonra müzakereye hangi gün ve ne zaman devam edileceğini tayin etmeksizin içtimaına fasıla vermiştir.

Öğle üzeri neşredilen bir tebliğ diyor ki:

" Dörtler Konferansında temsil edilen hükûmetler Tuna boyundaki memleketlerin iktisadi ve mali vaziyetlerinin sağlam bir esasa istinat ettirilmek üzre âcil ve bilmüzakere tekarrür ettirilmiş bir hareket ve teşebbüste bulunmağa lüzum gösterdiğini, bu yolda bir hareket ve teşebbüsün bu memleketlerin menfaatleri icabatından olduğunu ve Avrupanın iktisadî sahada ihyası yolunda ilk bir adım teşkil edeceğini takdir hususunda müttahit bulunmaktadırlar."

" Konferansta cereyan eden müzakereler neticesinde bir takım iktisadî meseleler ortaya çıkmıştır. Bunların yeniden tetkik edilmesi lâzım gelmektedir."

Alınan yeni bir habere göre gelecek hafta Cenevrede yapılacak içtima şimdiki müzakerelere fasılasız surette devam edilmesine her halde imkân bırakmıyacaktır.

Fransızlar ne diyor?

PARİS, 8. A. A. — Havas Ajansı bildiriyor: Matin gazetesinin Londraya gönderdiği hususî muhabirinin, dünkü Londra müzakerelerinden çıkardığı netice şudur:

Son dakikada kimseye ldatamıyacak olan müphem bir formül bulunmuş olsa bile, Fransa noktai nazarından Dörtler konferansının akim kalmış olduğunu tasdik ve kabul etmek lâzımdır."

Matin gazetesinin hususi muhabiri, bu kadar açık bir hezimete uğramanın şimdiye kadar diploması tarihinde emsali mesbuk olmadığını ilâ ve ettikten sonra diyor ki:

" Biz Londraya para ve ameli sahaya kadar is'at edilmiş bir fikirle gittik. Fakat tamamen kendimizin de olmayan bir davayi kaybettik."

Diğer gazeteler de ayni zamanda, tam bir çıkmaza girmiş olan konferansın şimdiden akamete mahkûm olduğunu kaydetmekte ve ihtilâflar çok derin olduğundan Cenevrede bir itilâf elde edilebilmesi ihtimali hakkında da hiçbir ümit beslememektedir.

M. Flandin ne diyor?

LONDRA, 8. A. A.— M. Flandin dün akşam M. Mac Donald'ı ziyaret ve Dörtler konferansında meydana çıkan müşkküllerden başka birçok muhtelif meselelere şamil olan bir mülâkatta bulunmuştur.

Reuter Ajansı muhabirinin süallerine cevap veren M. Flandin, yapılacak yegâne şeyin Almanya ve İtalya hükûmetleri merkezî Avrupanın salah ve inkişafı için mümkün telâkki ettikleri hal suretlerine ait yeni malûmatlar alıncaya kadar konferansın talik edilmiş olduğunu söylemiştir.

Mumaileyh demiştir ki:

" Bizim bir planımız vardı, fakat bu plan dostlarımıza muvafık gelmedi, binaenaleyh, onlarınkini beklemeğe mecburuz."

İngilterenin fikri.

LONDRA, 8. A. A. — (Reuter Ajansı tebliğ ediyor):

İngiliz hükûmeti Tuna boyundaki memleketlere yardım hususunda her hangi bir rogram tatbikine imkân hasıl olmadan evvel dört büyük devletin bu yardıma ne suretle iştirak edecekleri meselesi hakkında anlaşmaları lâzım geldiği ve bu noktada bir itilâf elde edilir edilmez Tuna hükûmetlerinin, aralarında bir anlaşma şekli bulmağa çalışmak üzre, bir içtima yapmağa davet edilmeleri icap edeceği fikrinde musir bulunmaktadır.

İngiliz hükûmeti dört büyük devlet arasında bu mesele hakkında bir itilâf hususlünün en esaslı şart olduğu fikrindedir. İngiliz hükûmeti Tuna hükûmetlerinin de işitraki sayesinde karşılıklı bir yardımda bulunmağa başlamak mümkün olduğu takdirde bu esasın Avrupanın umumî itilâsını intaç edecek derecede ve süratle inkişaf edeceği mutalâasında bulunmaktadır.

Alman malûmata göre İngiltere hükûmeti Konferans arzedilecek her hangi bir teklif tetkike hazır bulunmaktadır. Fakat Konferansa şimdiye kadar verilen malûmata yardım meselesi nazara alınmadan evvel tanzimi lâzım gelen Tuna memleketleri haricî ticaretine sekte iras eden bazı maniler mevcut olduğunu göstermiştir.

Fransız ve Alman murahhas heyetleri bugün avdet edeceklerdir.

İtalyan murahhas heyeti de bu akşam yahut yarın erkenden hareket edecektir.

KİMYAGER
Dr. CEVAT TAHSİN
Hastalıkların kat'î teşhisleri için idrar, kan, kazurat ve sairenin tahlillerini yapar. Divanyolu, Biçki [illegible] Tel. 23334

Bugünkü Grup içtimaı

(Başı birinci sahifede)

edilmemiş olanların istifası için ceza koyacaktır.

Tekaüdiye hissesi kesilmeyecek

ANKARA, 8 — Buhran vergisi nisbetlerinin tezyidi kararı münasebetile devlet memurları maaşlarından kesilmesi tasavvur edilen tekaüt hissesinden sarfınazar olunmuştur. Buhran vergisinin ilga edilecek istisnaları arasında eski tekaüt kanunu hükümlerine göre kendilerine maaş tahsis edilmiş mütekait, yetim ve dullar maaşlarının bulunup bulunmayacağı henüz malûm değildir.

Buhran vergisi nisbetlerine yüzde on zam icrası mukarrer olmakla beraber, altı yüz bir liradan yukarı maaş veya ücret alanlardan yüzde 34 üzerinden vergi alınması ağır telâkki edilmektedir. Bunun içindir ki bu kısım için yüzde 34 yerine yüzde 30 nisbetinin tesbiti ihtimali vardır.

Binalar iradı vergisinde yüzde yirmi nisbetinde olan istisnanın ilgası veya bu istisnanın muhafazası ile vergi nisbetinin yüzde 12 den 17 ye iblâğı ihtimali vardır.

Maliye vekili cumartesi günü hükûmetten alacaklı olan bazı grup mümessillerile müzakeratta bulunacaktır.. Daha şimdiden hükûmet bazı alacaklılarla 932 taksitleri için anlaşmış ve bu taksitlerin faizi tediye olunmadan mukavelelerin son taksitine tehiri ni temin eylemiştir.

Yeni tekaüt kanunundaki ikramiye usulünün kaldırılması mevzuu bahis değildir. Ancak 25 senelik tekaüt müddetinin otuza çıkarılması için bir tasavvur mevcuttur.

Ankara'da Verilen balo

[Başı 1 inci sahifede]

si çok güzeldi. Aydın meb'usu Hasan ve Müderris Cemil Beylerin refikaları hanımların üzerlerinde müstesna Aydın elbiseleri vardı. Makbule Naci Hanımın üzerinde Cava Türklerine mahsus gayet kıymetli bir meşlah vardı.

Naci Paşanın kerimesi Ferihan Naci Hanımın gerkük elbisesi de pek güzel imtizaç etmişti.

Trabzon meb'usu Hasan Beyin refikaları ve hemşireleri Hanımlarla doktor İhsan Süleyman Beyin zevcesi hanımın ve Dahiliye kalemi mahsus müdürü Ekrem Beyin refikasının kıyafetleri cidden güzeldi.

Kor diplomatiğe mensup bir çok hanımefendiler de millî kostümlerimizle baloya iştirak etmişlerdir. Lehistan sefiresi Oyalı bir hotoz ve Türk kadını elbisesi giymişti.

Çekoslovak sefiresi, Yunan sefiresi, İtalyan müsteşarının refikası, güzel elbiseler seçmişlerdir.

Davetler

Darülfünun spor klubü

Darülfünun Spor kulübü reisliğinden: 10-4-932 pazar günü 12 de heyeti idare intihabı yapılacağından mukayyet azanın teşrifleri.

Halkevinde tıbbî konferans

Diş tabipleri cemiyetinden: 10-4-32 pazar günü saat altı buçukta halkevinde, Suat İsmail B. tarafından Reseksiyon mevzulu verilecek Konferansa bütün arkadaşların teşrifi rica olunur.

Dr. Albert Şaul
Dahilî hastalıklar mütehassısı, Balat, Rifat Ef. sokak No. 9 Pazardan maada her gün 1-4 Tel. 2. 2174.

Hariciye Vekili gitti

(Başı Birinci sahifede)

at beşte otelden ayrılarak Sirkeci istasyonuna gitmiştir. Tevfik Rüştü B. istasyonda Vali muavini Fazlı, Polis müdürü Ali Rıza, Muhtelit Mübadele komisyonu Türk murahhas heyeti reisi Şevki Beylerle bitaraf âzadan M. Anderson ve komisyon erkânı, Japon maslahat güzarı M. Muma ba, Nemlizade Mitat, Bey ve daha bir çok zevat tarafından teşyi edilmiştir. Tevfik Rüştü Beyle birlikte Feridun Cemal ve murahhas Necmettin Sadık B. ler de Cenevreye gitmişlerdir.

Tevfik Rüştü B. in beyanatı

Tevfik Rüştü B. dün istasyonda kendisile görüşen bir muharririme şu beyanatta bulunmuştur:

— Tahdidi teslihat konferansı 11 nisanda müzakeratına tekrar başlayacaktır. Türk tezini mübeyyin olan muhtıramız 4 nisanda konferansa tevdi edilmek üzere Cenevreye gönderilmiştir. Konferansın ilk celsesinde tezimizin müzakeresi mukarrer ise de ilk celsede benim söz almam müzakerenin cereyanına bağlıdır. Cenevrede bir kaç gün kaldıktan sonra İsmet Pş. Hz. ile birlikte Moskovaya gitmek üzere 22 nisanda İstanbulda bulunacağım.

— Bazı sefirlerin Ankaraya davet edildiği bilhassa Moskova Paris, Londra, Madrit, sefirlerinin gelecekleri hakkındaki haberler doğru mudur ?

— Ben Ankarada iken sefirlere bu hususta verilmiş bir emir yoktu. Hele Moskova sefiri Hüseyin Ragıp Beyin bu sırada Ankaraya gelmesi mevzuu bahsolamaz. Hüseyin Ragıp B. Moskova ya giderken İsmet Pş. yı Odesadan istikbal edecektir.

Tevfik Rüştü B. bundan sonra Tokatlıyan otelinde ziyaretini kabul ettiği Beynelmilel harbi ilga cemiyeti İstanmul murahhası Mm. des Fongéres'den bahsederken demiştir ki :

— Mm. des Fongéres bana harp aleyhtarı olduğunu ve sulh propagandası yapmakta olduğunu söyledi Kendisine cevaben dedim ki: «Sulh gayesini elde etmek için şuprensipi kabul etmeli dir: Dünyada hudutlar baki kaldıkça, hudutları dahilinde silâhlı her yabancıyı gören millet, onu hududu haricine atmalıdır. Bu hususta mütecaviz veya gayrimütecaviz mülâhazası varit değildir. esasen sulh demek hududu dahilinde müsellâh şahıs bırakmamak demektir. Bizde sulh propagandası yapmağa da lüzum yoktur. Çünkü başta Gazimiz olduğu hal de bütün Türk milleti sulh perverdir.

O propagandayı başka yerlerde, sulhperverliğinden şüphe edilen memleketlerde yapmalıdır. Bu suretle Madam des Frongéres'e mensup olduğu cemiyetin, memleketimizde bir faaliyet sahası mevcut olmadığını anlattım..»

Müessif bir irtihal

72 sene evvel İstanbulda Şark kütüphanesi namile bir kütüphane tesis ederek mütemadiyen neşriyatla meşgul Hacı Kasım efendi 92 yaşında olduğu halde dün vefat etmiş ve Üsküdara aile mabberesine defnedilmiştir. Oğulları Türk Neşriyat yurdu sahibi Naci ve Hüseyin, operatör Mehmet Ali, Kimyager Tahir Beylerle sair ailesi efradına Allah sabır versin .

İrtihal

Yanya eşrafından Mehmet Safvet Beyin kerimesi ve mütekait kaymakamlardan Nail Beyin refikası ve müskirat inhisarı hukuk müşaviri Cezmi ve tüccardan Ulvi Beylerin hemşiresi, Emlâk bankası memurlarından Feridun Beyin valdesi Adile Hanım dün Kadıköyündeki hanesinde irtihal dar beka etmiştir. Cenazesi bugün Kadıköyünden Sirkeci iskelesine getirilerek Beyazıt camii şerifinde öğle namazında cenazesi kılındıktan sonra Topkapıda ailesi makberesine defnedilecektir. Allah rahmet eylesin.

ZAYİ

Dün saat 14 te Karaköy ile Tepebaşı arasındaki tramvaylardan birinde derununda Bank Osmaniye ait cüzdan ile iki adet alacaklı senedatı ticariye, nüfus tezkerem ve saire gibi zatıma mahsus vesaikim zayi edilmiştir .

Aksarayda mukim yüzbaşı mütekaidi: İsmail Hakkı

DOKTOR
Nâzım Şakir
Avrupadan avdet etmiştir.

Esirgeme derneği piyangosu

Dün kazanan numaraları dercediyoruz

Türk kadınları Esirgeme derneğinin tertip ettiği zengin eşya piyangosu dün derneğin Taşkasaptaki binasında keşide edilmiştir .

Keşide Vilâyet murakipleri hu zurunda yapılmış, saat onda başlamış, akşam geç vakte kadar devam etmiştir .

Keşide 2000 bilet üzerine tertip edilmiş, 1500 bilet satılmış, 1500 bilete de isabet vuku bulmuştur.

Kazanan numaralar şunlardır:

Bilet No:	Eşya No:	Bilet No:	Eşya No:
406	1332	475	674
183	863	1074	689
123	600	1333	1144
278	781	1218	236
450	1011	1075	1257
381	792	1740	262
1187	632	1903	295
449	926	68	882
271	73	1541	877
1562	770	1367	95
1881	794	494	765
26	763	497	825
1599	854	160	1299
376	381	1326	288
1105	1313	1244	797
1274	595	1681	677
1724	526	1140	1083
1537	318	163	313
1802	458	1113	550
1217	260	1430	508
1549	398	444	322
1530	421	7	921
1087	471	1392	1249
285	376	1545	747
501	1096	1190	516
1242	747	1200	581
1768	210	554	1329
1905	76	37	805
1179	691	454	1289
1889	1116	408	904
424	1245	1439	1363
1685	1345	65	474
1863	773	131	366
1782	1463	457	946
1267	1468	1147	566
464	1193	1320	203
1111	202	1334	317
1232	942	130	742
1369	75	77	955
1112	174	1807	308
223	1023	145	1111
1	1434	1828	654
80	515	1449	1353
1142	920	1784	881
544	256	1885	580
566	913	1497	567
10	1285	428	486
392	1413	467	394
112	582	1103	1018
1472	245	199	1220
1249	1247	105	722
560	457	1579	416
132	552	93	470
1578	279	475	92
191	1119	596	758
1188	1339	46	558
508	1384	1898	291
530	416	1810	780
23	81	125	1001
1257	1374	1065	250
359	45	1888	62
587	1134	196	506
1356	847	1690	248
1829	370	44	1277
299	543	1332	1186
1191	1076	1282	906
1794	1327	1175	1070
302	19	425	257
1243	823	195	433
462	345	1718	69
367	953	1800	1218
557	247	193	63
1824	743	469	768
215	166	343	1223
221	430	515	266
1571	811	374	80
385	25	1781	715
1649	759	1539	1193
305	908	39	455
1088	830	355	[illegible]
1955	476	1288	1350
1438	597	124	630
349	834	564	1224
171	1378	1427	443
263	303	1314	49
1504	970	1312	350
1771	1282	1082	42
1448	1347	1379	1248
443	166	363	1232
1923	1458	1169	475
200	581	1634	667
1436	72	82	800
1132	144	1890	839
1230	556	1887	1444
257	1077	373	1147
1300	628	463	1209
129	460	1582	783
1835	325	1344	984
1425	680	377	1387

Bilet No:	Eşya No:	Bilet No:	Eşya No:
1488	1151	1102	38
1180	1307	1892	59
225	735	1658	505
1943	440	265	703
1422	1246	1565	1305
1787	609	1808	1008
379	1082	582	520
244	1312	274	812
90	1196	1509	1459
1499	396	165	976
1335	1389	446	1367
135	626	1327	1169
1386	1166	368	380
395	1379	477	129
1721	461	1503	235
235	1280	533	844
179	522	1365	1301
1254	521	1071	198
1063	275	1568	1278
1505	511	1669	145
255	177	1252	351
383	873	1609	782
1780	1271	546	775
1158	1391	1947	1442
1952	951	107	1294
1949	589	360	802
335	571	535	61
1285	379	1194	453
1495	480	208	593
212	407	1129	710
1891	205	1157	1045
1604	1421	1674	1055
1832	1340	1502	1286
1350	1209	1659	878
1389	1255	1164	208
418	1069	528	1461
1345	1219	597	360
1343	278	1852	1335
356	314	1961	1125
1840	923	76	660
1931	169	1440	1291
1144	1381	1268	193
158	1338	531	171
493	707	525	1425
1514	598	504	362
1286	1432	557	1081
1061	500	1378	995
1967	701	1508	896
1567	1102	143	178
1203	2	338	47
146	688	1910	362
1921	1472	198	1243
155	603	1318	1359
1789	538	1214	1199
1421	103	1811	242
1648	371	1429	1125
445	629	1596	858
1357	745	1114	325
188	788	346	1337
1666	239	194	637
1251	219	1595	207
1645	1118	1199	591
1872	666	1134	141
402	616	438	739
1535	185	1560	996
362	400	1260	821
1209	614	64	53
1803	197	1062	841
1182	1048	1561	175
505	971	1834	51
1687	1126	403	1321
1767	1328	339	806
1234	187	1172	554
1826	1185	1553	718
364	437	1298	1236
1713	915	486	86
336	1054	581	1222
588	285	1208	244
1904	673	1153	1127
1347	324	1340	1410
384	362	1616	539
1181	1375	61	304
1305	310	113	696
1907	344	1360	364
569	1197	417	964
567	443	234	949
1833	729	272	424
106	90	1816	890
1262	1388	580	482
1454	58	25	36
574	1237	1159	555
4	297	1093	231
1295	1385	240	246
329	1015	1167	864
1886	35	1124	142
181	717	558	477
1585	510	1643	1437
518	54	382	1162
1551	338	437	163
1546	1006	1842	671
1311	945	1954	1319
247	1036	89	1022
174	1263	1285	1012
159	507	40	1026
410	891	572	1173
1269	501	432	870
1836	912	100	622
1708	483	1777	60
1107	326	337	895
186	557	487	234
1733	79	1669	024

Mübayaat zamanı
Hulûl etti
BEYOĞLU'nda
BAKER
VE
HAYDEN
Müessesatı
Malların
Tenezzülünü
İhbar eden ilk mağazalardır.
Ahval ve ilcaat, yakında malların
Terefuu zannını vermektedir.
O halde, şimdiden
Mübayaa
EDİNİZ
Mallarımız eskisi gibi mükemmel
ve iyi cinsten olmasına rağmen
FİATLARIMIZ DAİMA AYNIDIR

İstanbul Evkaf müdiriyetinden:

Mahalle ve mevkii	Sokağı	No.sı	Cinsi	Müddeti icar	Ecrimisli Lira
Küçükmustapaşa	Kuburbel veya incebel.	6	Hane	1 - sene	11
Altımermer Kâtipmuslahaddin.	Perenbeba	0	Meşruta hane	„	5
Beyoğlu Muradiye	0	47	3 oda	„	10
Galata Mehmetalipaşa hanı dahilinde	0	44	44 oda	933 - Mayıs gayesine kadar.	38
Çakmakçılar'da İbrahim paşayıatik.	0	40	Mektep mahalli	1 - sene	35
Kuzguncuk'ta	0	111/27	Dükkân ve arsa	„	3
Merdivenköy Mama	Havuzbaşı	2/1/2	Dükkân	„	2
Tahtakale Rüstempaşa	Mahkeme	12	„	933-Mayıs gayesine kadar.	4
Zeyrek Hocaakar	Zeyrek C. si	0	Arsa	1 - sene	3
Altımermer Hacıdemir	0	12/14/16	„	„	1;5
Eyüp Fethiçelebi	Otakçılar	17	„	„	1
Ayvansaray Korucumehmet paşa.	Eyüp C.si	23	„	„	3
Edirnekapı Karabaş	Perendebaz	90	Hane	933 - Mayıs gayesine kadar.	7
Çarşamba Kocadede	Beyceğiz	25/29	„	„	12
Ayasofyaikebir	Cami avlusunda	1	Kahvehane	„	25
Çarşı	Lûtfullahağa	6	Dükkân	„	1
Çemberlitaşta Sofçı hanı orta katında		14	Oda	„	3
Fatih Muhtesip İskender Bey.	Özengiağa	18	Hane	934-Mayıs gayesine kadar.	10
„	„	20	„	„	10
Beyoğlu Muradiye	0	49	Dükkân	2 - sene	6
Eyüp	Otakçılar	21	„	„	2;5
Şehzadebaşı Emin Nureddin	0	33	Mektep mahalli	3 - sene	5
				„	6
Mercan'da Tığcılar'da Yaldız hanın odabaşılığı					
Hocapaşa Emirler	Vezir iskelesi	14	Dükkân	„	38
Boğaziçi Rumelihisarı	Türbe	46	„	„	1
Beşiktaş Sinanpaşa	Vapur iskelesi	34/36	Cami ve kayıkhane arsası.	„	35
Kasımpaşa Gazihasanpaşa	Türbe	25/29	Arsa	„	3
Unkapanı Haraççı Kara Mehmet.	Cibali C.si	89	Tüfenkhane arsası	„	8

Balâda yazılı olan vakıf emlâk hizalarındaki müddetlerle kiraya verilmek üzere müzayedeye konmuştur. İhaleleri Nisanın 23-cü cumartesi günü saat 14-te yapılacaktır. Taliplerin yevm ve saati mezkûra kadar Çemberlitaş'ta Evkaf Müdiriyetinde Akarat kalemine müracaatları. (1291)

GALAT
BAYRAM münasebetile 20 nisana kadar
MAYER
MAĞAZALARINDA
10 Günlük
Büyük satış
alacak eşyalardan bir kaçının fiatları:

Erkek çorapları, ipekle karışık	KURUŞ 32 1/2
Mendiller, sağlam cinsten	„ 8-10-12 1/2
Kadın külotları, sun'i ipekten muhtelif renklerde	„ 110
Kadın ipek çorapları, sağlam	„ 95
Erkek pamuk fanilâları	„ 95
Kravatlar, asri renklerde	„ 25-30-60-70-85
Yünlü yelekler ve kazaklar	„ 250-300-390
Erkek çocuklar için elbiseler	„ 750
Peşkirler	„ 35-55
Erkek gömlekleri muhtelif cinsten	„ 135-150-175-235

v.s. v. s.

istifade ediniz

Gedikpaşada Jandarma satınalma komisyonundan:

Iki bin adet yerli mataranın kapalı zarfla münakasası 19 Nisan 932 salı günü saat onda yapılacağı ilân olunmuşsa da mezkûr gün bayrama müsadif bulunduğundan münakasası 20 Nisan 932 çarşamba günü saat on altıya talik olunmuştur.

Taliplerin ona göre mezkûr günde muayyen saate kadar teminat ve teklifnamelerile komisyonumuza müracaatları. (1244)

BAYRAM MÜNASEBETİLE
Galata'da
Karaköy'de
kâin meşhur
EKSELSIOR
Mağazası
diğer
mağazalardan
%40
noksanına mallarını satar. Çünkü bilûmum
eşyalarını burada ve kendi fabrikasında imal
eden yegâne büyük elbise ticarethanesidir.
Hanımlara, Beylere ve Çocuklara mahsus Kostüm, Pardesü ve Trençkotların mütenevvi ve müntahap çeşitleri mevcuttur

BREKFAST
BİSKÜİTİ
YERLİ MALI
ATLAS fabrikasının
Avrupadan gelenlerin fevkindedir.
Bir tecrübe kâfidir.
Şekercilerde ve Bakkaliye mağazalarında bulunur.
Deposu: İstanbul Asmaltı Cambaz hanı caddesi No. (20). Telefon: 2,1096.
ATLAS FABRİKASI

Dr. Tevfik Remzi
Tepebaşı Royal oteli karşısındaki muayenehanesini (TAKSİM Meydanı Ayazpaşa caddesindeki 20 No. HUSUSİ HASTANESİ) ne nakletmiştir. Hastalarını orada kabul etmektedir. Telefon: B. O. 3842

Devlet Demiryolları idaresi ilânları

1 Mayıs 932 tarihinde Ankarada açılacak Üçüncü Sanayi Sergisinde teşhir edilmek üzre Ankaraya gönderilecek ve teşhir edildikten sonra geri gönderilecek eşya ile Ankaraya gelip dönecek mal sahiplerinin nakil ücretlerinden yüzde 50 tenzilât yapılacaktır.

Tenzilât müddeti azimet için 15 Nisan 932 den 10 Mayıs 932 tarihine, avdet için de 10 Mayıs 932 den 25 Mayıs 932 tarihine kadardır.

Fazla tafsilât için istasyonlara müracaat edilmesi rica olunur. (1357)

İSTANBUL BELEDİYESİ

Karaağaç müessesatı müdürlüğünden

Sütlücede İstanbul Belediyesi Karaağaç müessesatının et satış salonunun deniz cihetinde yapılacak betonarme rampa kapalı zarf usulile ve yirmi gün müddetle mevkii münakasaya konulmuştur. Bedeli keşfi beş bin kırk üç lira doksan beş kuruştur. İhale kararı 21 Nisan 932 perşembe günü saat on buçukta meclisi idarece verilecektir. Münakasaya iştirak edeceklerin müesseseye müracaatla resim ve keşif evrakını görmeleri ve teklif zarflarını yevmi mezkûrda saat ona kadar müdiriyete teslim eylemeleri lâzımdır. (1174)

Istanbul Deniz Levazım Satınalma Komisyonundan:

10,000 kilo beyaz sabun: 24 Nisan 932 pazar günü saat 14 te açık münakasa ile.

Yukarıda mikdarı yazılı beyaz sabunun hizasında gösterilen gün ve saatte münakasası icra olunacağından şrtnamesini görmek isteyenlerin her gün ve vermeğe talip olanların münakasa gün ve saatinde muvakkat teminatlarile birlikte Kasımpaşa'da Deniz Levazım Satınalma komisyonuna müracaatları. (1276)

Istanbul Baytar Müdiriyetinden:

Kontenjana tâbi olmadan sütünden ve damızlıktan istifade maksadile memlekete idhal edilecek hayvanların getirilmesi Ziraat Vekâletinin müsaadesine tabidir.

Bu hususta izahat almak isteyenlere Vilâyet Baytar Müdürlüğüne müracaatları ilân olunur. (1394)

Türkiye Sanayi ve Maadin Bankasından

3148.60 lira bedeli keşifli Unkapanı Değirmeni tamiratı pazarlıkla talibine ihale olunacaktır. Keşif ve şartnamesi beş lira mukabilinde Bankada tevzi edilmektedir. Talip olanların 350 liralık teminat ile Nisanın yirmi beşinci Pazartesi günü saat on altıda Bankaya müracaatları ilân olunur.

BONO
lar üzerine her surette alış veriş yapar. Balıkpazar, Maksudiye Han No 35. Tel. 23397 M. Derviş

Devredilecek ihtira beratı

" Tel ile rapt ve tahtim hususunda ve bu suretle mühürleme usulinde bazı faideli tadilât" hakındaki icat için Sinaî müdiriyeti umumiyesinden istihsal edilmiş olan 7 Nisan 1924 tarih ve 139-141 numaralı ihtira beratı bu kere ferağ veya icara verileceğinden mezkûr ihtirayi satın almak veyahut isticar etmek arzusunda bulunan zevatın İstanbul Bahçekapı Taş Han No 43-48 de mukim vekili H. W. İSTOK Efendiye müracaatları.

Tayyare cemiyeti Mübayaat komisyonundan:

Nümune ve şartnamesi veçhile 15000 adet ikinci sınıf evlenme cüzdanı tabettirileceğinden tab'a talip olacakların pey akçeleri ile birlikte 11 Nisan 932 pazartesi günü saat 15 te piyango müdürlüğünde müteşekkil mübayaat komisyonuna müracaatları. (1370)

Dr. A. KUTİEL
Cilt ve zührevî hastalıklar mütehassısı. Karaköy, büyük mahallebici yanında 34

Ticarethane
Ve Müessesatı Resmiyenin nazarı dikkatine
Hilâliahmer C. Merkezi Umumisinden:
Bu sene Kurban bayramında dört gün neşrolunmayacak türkçe gazetelerin yerine Hilâliahmer gazetesi mükemmel ve renkli olarak zengin münderecatla intişar edecektir. İlân vermek suretile Hilâliahmer Cemiyetine muavenet arzusunda bulunan tüccaran ile müessesatın Babıâli - Ankara caddesinde Sühûlet kütüphanesi ittisalinde "İstanbul İlânat Odası" na müracaatları. Beşinci ve altıncı sahifede beher santimi 40, yedinci ve sekizinci sahifede 30 kuruştur. Telefon 20085

Gedikpaşada Jandarma satınalma komisyonundan:

50000 metre yazlık elbiselik hâki kumaşın kapalı zarfla münakasası 19 Nisan 932 salı günü on birde yapılacağı ilân edilmişse de mezkûr gün bayrama müsadif bulunduğundan münakasası 21 Nisan 932 perşembe günü aat ona talik olunmuştur. Taliplerin ona göre mezkûr günde muayyen saate kadar teminat ve teklifnamelerile komisyonumuza müracaatları. (1202)

Gedikpaşada Jandarma Satınalma komisyonundan:

17,000 ilâ 20,000 çift sarı kunduranın kapalı zarfla münakasası 19 Nisan 932 salı günü saat on beşte yapılacağı ilân edilmişse de mezkûr gün bayrama müsadif bulunduğundan münakasası 21 Nian 932 Perşembe günü saat on dörde talik olunmuştur. Taliplerin ona göre mezkûr günde muayyen saate kadar teminat ve teklifnamelerile komisyonumuza müracaatları. (1201)

MİLLİYET MATBAASI