PERŞEMBE
7 NİSAN 1932
7 nci sene, No. 2212
NUSHASI 5 KURUŞTUR

Milliyet

Sahip ve Başmuharriri
Siirt Meb'usu MAHMUT
Umumî Neşriyat ve Yazı Müdürü
ETEM İZZET

Fırka divanı bu sabah toplanıyor

Doktorlar Ve ticaret

Doktorlarla Ticaret odası arasında bir ihtilâf tebarüz etti: Ticaret odası, bütün doktorların değil, Ticaret kanunu mucibince icrayı ticaret eden yani hastane işleten doktorların odaya kayitlerini istemiş. Bunun üzerine bir çok doktorlar, isyan halinde, tüccar olma dıklarını iddia etmektedirler. Bir rivayete göre, tüccar olduklarını yazan bir gazete aley hinde dava ikame etmeği düşünenler de varmış.

Evvelâ bizim anladığımıza göre, Ticaret odası doktorların tüccar olduğunu iddia etmemiştir. Binaenaleyh ortada bir suitefehhüm olsa gerektir. Fakat bu meselenin şayanı hayret olan tarafı, bu suitefehhümün tebarüz etmiş olmasından ziyade bazı doktorların, tüccarlığı haysiyetşiken addedecek derecede hafiflik göstermeleridir. Doktorlar tüccar addedilmiyorsa, ticaretle iştigal etmedikleri için tüccar değillerdir. Nasıl ki avukatlar da tüccar değildir. Gazetecilere de, memurlara da, hamallara da tüccar denemez. Fakat tüccar olmadıkları için cemiyeti beşeriye içinde hayır işlerine vakfı nefsetmiş mümtaz bir sınıf olmaları lâzım gelmediği gibi, tüccarı da bir parasit telâkki eder bir vaziyet almaları en hafif tabirle manasızdır.

Doktorların meslekî izzeti nefisleri ikide bir, bir mesele halinde karşımıza çıkıyor. Geçenlerde kazanç vergisinin ciba yeti usulleri münakaşa edildiği zaman da ayni mesele belirmişti. Doktorluğun yüksek bir içtimaî vazife olduğunu inkâr etmek kimsenin aklından geçmez. Fakat her vazife de öyledir. İçtimaî nizam içinde taksimi âmal kaidesi iktızası her fert bir vazife almıştır. Bu vazife bir takım mes'uliyetler tah mil ediyor. Doktorların vazife ve mes'uliyetleri cemiyet noktasından mahiyet itibarile diğer meslek erbabının vazife ve mes'uliyetlerinden farklı değildir. Polis asayişi muhafaza etmeli ki doktor vazifesini yapsın. Doktorlar şahıs itibarile diğer meslek ve san'at erbabından ne daha iyi, ne de daha fenadırlar. Doktorluk ta bir meslek olarak diğer mesleklerden ne daha yukarı, ne de daha aşağıdır.

Kazanç için hastane işleten doktorlara gelince; bunların ticaretle meşgul olduklarına göre, Ticaret adasına kaydedilmeleri lâzım geldiğine şüphe etmemek lâzımdır. Bir doktor, doktorluk yaptıkça tüccar değildir. Fakat bu demek değildir ki, doktorlar asla ticaret yapamaz. Umumî bir mahal açmak ticaret yapmaktır. Ticaret odasının nizamnamesine gö re, tüccar olsun olmasın, bir şahıs, ecir isticar ederek onu başkasına icar ederse ticaretle meşgul olur demektir. Hastane açan doktorların da yaptıkları budur. Hattâ bazı sıhhat müesseselerinin aksiyonları ve aksiyonerleri dahi vardır. Bunlar sermaye koymuşlar, ecir isticar ediyorlar, onun sâyini başkasına satıyorlar. Kâr temin ediyorlar ve aksiyonerler arasında temettü tevzi ediyorlar. Bu, ticaretin bütün ahkâmını cami olan bir muameledir.

Hastane sahiplerinin Etıbba odasına mukayyet bulunmaları Ticaret odasına da kaydedilmelerine bir mani teşkil edemez. Etıbba odası bütün doktorları ihtiva eden meslekî bir teşkilâttır. Mesleğe ait disiplin ile meşgul olur. Doktorlar buraya doktor oldukları için kaydolunurlar: Fakat ticaretle iştigal eden doktorların ayni zamanda Ticaret odasına kaydedilmeleri kanun iktızasıdır. Doktorlar ticaret yapmıyorlar. Bunu münakaşa eden yoktur. Fakat doktorlar ticaret yapabilirler. Bunu da doktorlar müna yapan doktorların, Ticaret odasına kayitlerini istemek, oda hey'etinin sarih bir hakkı ve hattâ bir vazifesi olduğuna şüphe etmemek lâzımdır.

SÜKRÜ

Fırka divanında malî vaziyet etrafında müzakereler yapılacak

Divanın bu sabahki içtimaında hükûmetin teklifleri ve komisyonun raporu tetkik edilecektir

ANKARA, 6. (Telefonla).— Yeni sene bütçesinde müvazeneyi temin için ittihaz olunacak tedbirlerin Fırka grupunda müzakeresine geçilmeden evvel divanda müzakere edileceğini dün bildirmiştim. Fırka divanı yarın sabah saat onda Fırka merkezinde içtima edecektir.

Bu içtimada bilhassa malî vaziyet görüşülecektir. Ayni zamanda tetkik komisyonunun raporu hükûmetin yeni varidat menbaları bulmak suretile aldığı tedbirler ve kararlar etrafında tetkikat ve müzakerat cereyan edecektir.

Bu tetkikatı müteakip maliye tetkik komisyonunun raporu ve bu rapordaki esaslarla hükûmetin hazırladığı 932 bütçesi ve teklifler üzerinde Fırka grupunda müzakerat cereyan edecektir. Bir kaç gün devam edecek olan Fırka grupu içtimalarında memleketin malî ve iktisadî bütün dert ve ihtiyaçları münakaşa edilecek, bir çok hatipler noktai nazarlarını izah edeceklerdir.

Diğer taraftan öğrendiğime göre bütçe encümeninin mulhak bütçeler üzerindeki tetkikatı ilerilemektedir.

Bu tetkikat esnasında, bilhassa, azamî tasarruf esasları aranmaktadır.

Fırka komisyonu neler tavsiye ediyor?

Şarktan garbe nakil harcırahları, tekaütlük müddetleri ve ikramiyeler, açık maaşları!

Teşviki sanayi muafiyetleri üç milyon liraya mal oluyor, bu da tetkik edilecek..

ANKARA, (Telefonla) — Aldığım bir habere göre Heyeti Vekile tarafından tetkik edilen Fırka Maliye komisyonu raporunda âtideki noktalar da nazarı dikkate vazolunmaktadır:

1 — Teşviki sanayi muafiyetlerinin yeniden gözden geçirilmesi. Bu muafiyetlerin devlete senede üç milyon liraya mal olduğu tahmin edilmektedir.

2 — Şarktan garbe nakil ve becayiş edilenlerin harcırahı. Şarktan garbe ve garpten şarka nakil meselesi kanun iktizasından olduğundan Meclisçe kanun tadil edilmedikçe bu noktada tasarruf mümkün görülmüyor. Şimdiki kanuna göre, şarktaki muayyen hizmetlerini ifa edenlerin bu müddet hitamında derhal garbe nakilleri zaruridir.

3 — Tekaüt ve ikramiyelerin yekûnu devlete senede 17 milyon liraya mal oluyor ve gittikçe de büyümektedir. Komisyon tekaüt kanununun, üzerinde tevakkuf edilecek mevzu olduğunu beyan ediyor. Ayni zamanda mütekaitlere verilen ikramiyelerin nisbeti ve müddetlerin tadiline nazarı dikkati celbediyor.

4 — Açık maaşlarına nazarı dikkati celbediyor.

5 — Komisyon Müdafaai Milliye bütçesini de diğer bütçeler meyanında tetkik etmiş ve bu bütçe üzerinde mülâhaza serdini teknik bir mesele addettiğinden bu baptaki mesaiyi salâhiyettarlarına tevdiine karar vermiştir.

Kahve neden Yükseldi?

Yeni emir geldi

Ticaret müdürlüğü meseleyi üç noktadan tetkik ediyor

Kahve fiatlerindeki sebepsiz ve gayri tabiî yükseliş devam etmektedir. Ticaret müdiriyeti, kahve ihtikârına mâni olmak için İktısat vekâletinden de gelen talimat üzerine bazı mühim tedbirler almıştır. Müdiriyet, gümrükten mal çıkaranların çıkardıkları malın hesabını daimî kontrola tâbi tutacak, kime ve nereye satıldığını, müstehlike kadar takip edecektir. Bu suretle:

MUHSİN BEY

1 — Malını normalden fazla fiyatla satanlar.

2 — Gümrükte malı olduğu halde kasten çıkarmıyanlar.

3 — Elinde malı olduğu halde satmayanlar.

Derhal mahkemeye verilecektir.

S. Nazar Ihtilâfı

Şurayı Devlet şirket aleyhine karar verdi!.

ANKARA, (Telefonla) — Busenelik bütçede tediyesi tecil edilecek alacaklılardan cevaplar gelmektedir. Bunların ekse rîsi müsbettir. Yalnız St. Nazar şirketi tecili bir meselenin halline bağlamak istiyor. Mesele şudur:

St.Nazar şirketile yapılan mu kavelede tediye edilecek paranın mikdarı mukaveleye merbut bir listede gösterilmiştir. Para Türk parasile mukayyet olmak la beraber, mukavelede deniliyor ki, "taksitler Türk parası olarak kaydolunmakla beraber isterling 1030 olmak üzere hesap edilmiştir. Eğer isterling lirası taksit verileceği zaman, İstanbul borsasında bu mikdardan aşağıya inmiş veya yukarıya çıkmış ise bu fark nazarı itibara alınır.»

Anlaşılan şirket borsanın bir iniş çıkışına karşı kendini hi maye etmek istemiş ve her halde her taksitte muayyen mikdar İngiliz lirası almak istemiş tir. Bunun için İngiliz lirası çıktığı takdirde fazla Türk parası alacağı gibi indiği takdirde az alması icap ediyor. Şimdi İngiliz lirası o zamana göre düştüğünden hükûmet o nisbette az vermek istiyor.

İhtilâf halinde meselenin mu kavele mucibince hakeme hava le edilmesi lâzım gelmektedir. Şurayı Devlet şirket aleyhine karar vermiştir. Arada yüzde yirmi bir fark olduğuna göre hükûmetin sırf bir kaç senelik tecil için şartı kabul edeceği beklenmiyor.

Suiistimal silsilesi!

Bir parti mal daha antrepoda yok

Rıhtım şirketinin antrepolarında iş gören gizli eller kimlerindir?

Rıhtım şirketi antrepolarındaki sui istimal tahkikatının ikinci safhası sür'Atle ilerlemektedir.

Aldığımız mevsuk malûmata nazaran, birinci kısımda antrepolarda olması lâzım gelen, fakat bulunamayan 57 kap eşyadan maada bu ikinci safhada yeniden 78 parça kabın temamen yok olduğu veya kaplarının taş toprakla doldurulduğu anlaşılmıştır. Diğer taraftan Rıhtım antrepolarından giren eşyanın hiç nazarı dikkati celbetmeden nasıl çıktığının ve sahiplerine nasıl satıldığının esrar perdesi de açılmaktadır. Anlaşıldığına nazaran; Rıhtım antrepolarına giren eşyanın gizli eller tarafından marka ve numaraları değiştirilmekte ve bu suretle dışarı çıkarılması mümkün olmaktadır. Bir defa mal dışarı çıkınca sahibile anlaşmak kolaylaşmaktadır. Esasen bu eşya o kadar kıymetli ve resmi fazla olanlardan intihap edilmektedir 'ki malın sahibi bu parayı vermekte tereddüt etmemektedir.

Rıhtım antrepoları esasen karma karışık bir vaziyette olduğu için giren çıkan belli olmamaktadır.

Tahkikatın bu ikinci safhasının zannedildiğinden daha çok mühim bir netice vereceği anlaşılmaktadır.

Alâkadar gümrük erkânından bir zat bu hususta bize demiştir ki:

Gümrükte ne diyorlar?

"—Gümrük müfettişleri 3 senedir Rıhtım şirketi antrepolarındaki eşyayı kayıtlarla karşılaştırarak yegân yegân tadat ve veznetmişlerdir. Neticede noksan tesbit edilmiştir. Bu hususta şirketten resmen izahat talep edilmiş, nihayet ve şifahî olarak, şirketin cevap verebilmesi için kendi memurları vasıtasile de kayıtları tetkik ve antrepolarda mevcut eşyayı tadat ve veznettirmek mecburiyetinde bulunduğu,bunun da uzun zamana muhtaç olduğu cevabı alınabilmiştir. Mahkeme, bittabi hazine hukukunu siyanet edecektir."

Rıhtım şirketi memurlarını azaltacak

Rıhtım şirketinin, memur ve müstahdemini teşkilâtında bazı tensikat yapmak istediği ve bunun için tetkikat ve istihzaratta bulunduğu haber alınmıştır.

Kahve fiatlarında ihtikâr var mı?

Mahkemeye verilen tacirlerin davasına dün bakıldı

Kahve fiatlarında ihtikâr yapmakla suçlu Refail Kandiyoti ve Vitali Baruh efendilerin muhakeemelerine dün sabah Sultan Ahmeet sulh birinci ceza mahkemesinde devam edilmiştir. muhakemede hem suçlular, hem de vekilleri Refik Habib Bey hazır bulunmuşlardır.

Celse açılınca hâkim Kâzım Bey Ticaret odasından geçen celsede sorulmasına karar verilen suallere verilen cevabı okumuştur. Oda bu cevabında 22 şubat 932 tarihinde kahve fiatlerinin 145 - 155 kuruş olduğunu ve o gün piyasanın Kandiyoti Efendi tarafından açıldığını, toptan satışlarda yüzde üç-

[Devamı altıncı sahifede]

Tasfiye ve yeni kadroya seçme; komisyonlarda yapılacak..

Bir kısım inhisar memurları şimdiden Ankaraya gidecekler..

Umumî nakil, hazirandan sonra İstanbulda yapılacak tecrübeleri müteakıp olacak..

İnhisarlar vekâleti müsteşarı Adil B.

Gümrükler ve inhisarlar vekili Rana B. tarafından Ankaraya davet edilmiş olan Tütün inhisarı umum müdürü Hüsnü B. daha bir kaç gün Ankarada kalacaktır. Hüsnü B. in Ankaradan avdetini muteakip inhisar idarelerinde yeni kadronun tatbikine ve memurlar arasında tasfiyeye başlanacaktır. Bunun için her inhisar idaresinde, müdürlerden mürekkep bir komisyon teşkil edilecektir. Bu komisyon mevcut memurların sicilleri üzerinde tetkikat yapacak ve bu tetkikat neticesinde tevhit teşkilât kadrosuna girecek memurlarla tasfiyeye tabi tutulacak memurlar anlaşılmış olacaktır.

Her inhisar idaresinde yapılan tetkikatın neticesi inhisar idareleri umum müdürlerinden mürekkep komisyona tevdi edilecektir. Bu komisyon her inhisarda yapılan tetkikatı nihaî olarak tetkik edecektir.

İnhisar idarelerinin nakil ve tevhit işlerine dair yeni tebliğat vaki olmamştır. Hüsnü B. in bugünlerde Ankaradan döneceği ve avdetini müteakip tasfiye, tevhit ve nakil hazırlıklarına bilfiil başlanacağı anlaşılmaktadır.

İlk olarak vekâletin tütün ve müskirat merkez bürolarını teşkil etmek üzere mahdut ve işten anlıyan bazı memurlar, Hüsnü B. in avdetini müteakip seçilerek Ankaraya nakledileceklerdir. Umumî nakil ise, yeni bütçeler B. M. M. den çıktıktan ve inhisarların bir umum Müdürlük halinde tevhidi bir müddet İstanbulda tecrübe edildikten sonra yapılacaktır.

Hazirana kadar şimdiki vazifelerinde işe yaramadıkları tesbit edilecek memurlar tazminat mukabilinde tasfiye edileceklerdir. Bu suretle, tevhitte tatbik edilecek müşterek kadrolarda iştihdan edilecek memurlar da, tasfiye neticesinde tecrüb etmiş olacaktır.

Kargalar Öldürülecek!

Vilâyet kaymakamların salâhiyeti vardır.. diyor

İtlâf silâhla yapılacak, Fazlı Bey ne diyor?

Ayasofya civarında son günlerde pek çoğalan kargaların itlâfı için Eminönü kaymakamlığı tarafından verilen karara, Müddei umumîliğin şehir dahilinde silâh atmak kanunen memnu olduğu mütaleasile itiraz ettiği yazılmıştı. Bu husus ta vilâyetin noktai nazarını öğrenmek istedik. Vali muavini

FAZLI BEY

[Devamı altıncı sahifede]

Kara Ali de Geliyor

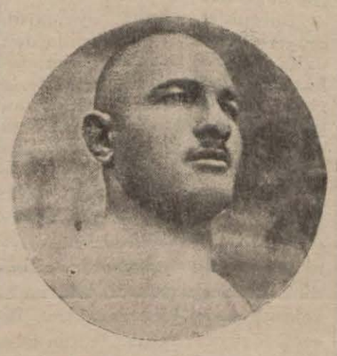

Son dakıkada aldığımız habere göre Çobanın defisini Kara Ali kabul etmiş ve hareket etmiştir. Tafsilâtı spor sahifemizdedir.

Orman umum müdürlüğü

ANKARA, 6 (Telefonla) — Ziraat vekâleti ziraat ve baytar kısımlarında olduğu gibi orman umum müdürlük merkezinde de seksiyon teşkilâtı yapılmıştır.

Bağdat kongresi

ANKARA, 6 (Telefonla) — Bağdatta toplanacak baytarî kongreye hükûmetimiz namına Pendik bakteriyolojihanesi müdürü Şefik Bey istirak edecektir.

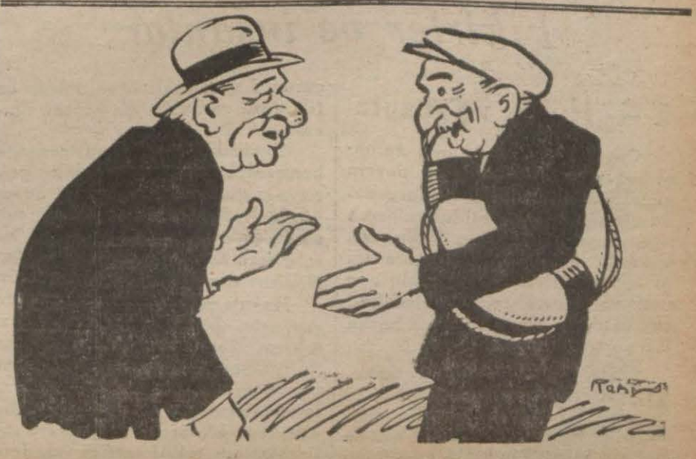

— Va.....y azizim boynuna tahlisiye simidi geçirmiş nereye gidiyorsun?
— Çarşıya, alış veriş ederken boğulmamak için!

İşsizlere iş, işçi istiyenlere işçi buluyoruz!

Işsizlere iş bulmak için Milliyet tavassut ediyor

Bize yazınız!

İş arayanlarla işçi arayanlar arasında tavassuta başladığımız günden beri, gerek iş arayanlardan gerekse işçi arıyanlardan pek çok mektuplar almaktayız. Bu nektuplar maksadı teshil edecek bir tarzda tasnif edilmektedir.

" Milliyet " memlekette çoğaldığından bahsedilen işsizliğin, işsizlerin ihtiyaç sahalarına dağılmadıklarından ileri geldiğine kanidir.

Birçok kaza merkezlerinde, hattâ vilâyetlerde makineci, motörcü, tesviyeci, tornacı, iyi bir dülger, marangoz, âlâtı ziraiye tamircisi; elektrikçi şu veya bu ihtisas işçileri ve ustaları yoktur.

Onun için biz işsizlerle işçi isteyenler arasında tavassutta bulunmak isteyoruz.

Gerek İstanbula, gerek memleketin her köşesine şamil olan bu tavassutun daha müsmir ve faydalı olmasını isteyoruz. Onun için

Ricamız şudur:

Valiler, kaymakamlar, nahiye müdürleri; diğer taraftan belediye reisleri, fırka idare heyetleri reisleri; ticaret müdürleri ve alâkadar idare âmirleri bulundukları yerlerdeki işçi ihtiyacını (şekil, mahiyet, evsaf, verilecek ücret ve iş şartları tesbit edilerek) bize bildirirlerse bize müracaat etmiş ve adreslerini bırakmış olan işsizleri kendilerine bildireceğiz. Bu suretle hem işsiz kalan vatandaş memleketin neresinde iş bulabileceğini bilmediği için bunalan vatandaşlarımıza hizmet etmiş hem de memleketin her tarafında bir çok güzide işçilerin dağılarak müfit hizmetler deruhte etmelerine yardım etmiş olacağız.

Hususi müessesat sahipleri de bu husustaki ihtiyaçlarını bize bildirirlerse memnuniyetle kaydedeceğiz.

1 — Kime ve nasıl işçiye ihtiyacınız var?

2 — Nasıl iş istiyorsunuz, elinizde ne san'at vardır, ne kadar ücret istersiniz, İstanbul haricine gider misiniz, hususi bir şartınız var mı?

Bize bildiriniz.

Memur, kâtip, muhasip veya diğer hizmet talep edenlerle ihtiyaç sahipleri arasında da bu tavassutu yapacağız. İş isteyenler de, işçi ve memur arayanlar da mektuplarını "İstanbul, Milliyet gazetesi iş tavassut bürosu" namına göndermelidirler!.

Bu, memlekete ve vatandaşa yapılacak en büyük hizmettir.

Dörtler konferansı dün toplandı

Tuna devletlerinin de iştiraki ile daha büyük bir konferansın toplanacağından bahsediliyor..

LONDRA, 6. A. A.— M. Mac Donald Dörtler Konferansına iştirak edecek İtalya ve Alman murahhas heyetlerini, İtalya ve Almanyanın Londra büyük elçilerini, M. Baldvin ile avam kamarası reisini, Adliye Nazırını, Maliye nazırı M. Neville Chamberlain'i öğle yemeğine davet etmiştir.

Dörtler Konferansı ariciye nezareti binasında saat 14,30 da açılacaktır.

LONDRA, 6. A. A. — Alınan malûmata göre Dörtler Konferansı Tahdidi Teslihat Konferansının 11 Nisanda tekrar içtimaa başlıyabilmesi için bir veya iki günden fazla devam etmiyecektir.

Ecnebi gazeteleri Dörtler Konferansı hakkında bir çok mutalâalar dermeyan etmiş olmakla beraber bu Konferansın mesaisinin az çok gayresmî bir mahiyette olacağı ve bir müddet sonra alâkadar Tuna hükûmetlerinin de iştirakiyle toplanacak daha mühim bir Konferansa başlangıç teşkil edeceği zan ve tahmin olunmaktadır.

Mac Donald riyaset etti

LONDRA, 6. A. A. — Mesaisine bugün saat 14,30 da hariciye nezaretinde toplanacak olan 4ler konferansına iştirak edecek İngiliz mümessillerinin Fransız - İngiliz mükâlemelerine iştirak etmiş olan zevat olacağı resmen bildirilmektedir.

Konferansa riyaset edecek olan M. Mac Donald'ın yani başında maliye nazırı M. Neville Chamberlain, hariciye nazırı Sir John Simon ve ticaret nazırı M. Runciman bulunacaktır.

Murahhaslar Londrada

LONDRA, 6. A. A. — M. Grandi dün akşam Victoria garına muvasalât etmiştir. Refakatinde 4 ler konferansına iştirak etmiş bulunan İtalyan murahhasları bulunmakta idi.

Mumaileyh, trenden indiği zaman Sir John Simon ile İtalyanın Londra sefiri M. ordonaro tarafından istikbal edilmiştir.

M. Grandi, bu sabah saat 10 da başvekâlet dairesine gitmiş ve orada M. Mac Donald tarafından kabul edilmiştir.

LONDRA, 6. A. A.— Dört büyük devlet konferansında Almanyayı temsil edecek olan M. von Bulov ile diğer murahhaslar bu sabah Londraya vasıl olmuşlardır.

HARİCÎ HABERLER

İntihap yaklaşınca heyecan başladı

Hitler muazzam bir ordu da hazırlamış, darbei hükûmeti düşünüyor!

BERLİN, 6. A. A. — Bütün Almanya, intihabat dolayisile yeniden büyük bir heyecan içindedir.

Evvelki devrede olduğu veçhile 3 namzedin taraftarları ellerindeki bütün vasıtalara müracaat etmişlerdir. Yalnız komünistler fazla bir hararet göstermemekte ve kuvvetlerini yakında icra edilecek olan teşrii intihabata saklamaktadırlar.

İntihabata ait afişleri yaktılar

BERLİN, 6. A. A.— Hitlerin reklamlarını havi 18 ilân sütunu gazla ateşe verilmiştir.

Polis, bunun komünistler tarafından icra edildiğini zannetmekte olup tahkikat yapmaktadır. Henüz hiçbir tevkifat yapılmamıştır.

Dün gece Berlin'de siyasî sebeplerden dolayi 70 kişi tevkif edilmiştir.

Köylüler Hindenburg'a rey verecekler

BERLİN, 6. A. A.— Hindenbourg köy muhtarlarından mürekkep bir heyeti, nezdine kabul etmiştir.

Bu heyet, Almanya çifçiler birliği tarafından ahiren verilmiş olan muhalif emre rağmen, bütün köylülerin reylerini kendisine vereceklerini beyan etmişlerdir.

Müfrit Milliyetperverler

BERLİN, 6. A. A. — Dün Brünsvick hükûmetinin siyasî vaziyeti hakkında dahiliye nezareti M. Groener'in riyaseti altında müzakerat icra edilmiştir. Bu müzakeratın ahiren polis tarafından Nasirlerin binalarında müsadere edilen ve Hitler ordusunun gayri kanuni tahrikâtına müteallik bulunan vesaik hakkında cereyan etmiş olduğun zannolunuyor.

Müzakeratın neticeleri bugün malûm olacaktır.

Hitler'in ordusu

BERLİN, 6. A. A. — Prusya polisi tarafından elde edilen müfritlere ait vesaikin en tehlikelileri her ne kadar hafi kalacaksa da bunlardan itlercilerin, Reischver'lerin bazı anasırı ile olan münasebetlerini gösteren ve kısmen dün akşam Prusya hükûmeti tarafından neşredilen vesaik Hitler'in Almanyada hakikî bir ordu teşkil etmiş olduğunu ve riyasete intihap olunduğu takdirde hemen bir darbei kuvvetle bütün iktidar mevki ve makamını işgale hazırlanmakta bulunduğunu isbata kâfi gelmektedir.

Bu vesaik bölük, tabur ve fırka şeklinde olarak eski imperatorluk ordusu kadrolarına benzeyan Hitler hücum kıt'alarının teşkilât ve usulleri hakkında kıymetli izleri ihtiva etmektedir.

Bundan maada Hitler hücum kıt'aları erkânı harbiyesinin riyaseti altında bulunan ve bütün Almanyaya samil olan bir istihbarat servisi ihdas etmiştir. Bu servisi, zabıta ve ordu kuvvetleri, demirvolları, siyasî fırkalar ve umumi birlikler hakkında tahkikat yapmak vazifesile mükelleftir.

Zabıta, bu istihbarat merkezinde polis ve ordu ve silâh, mühimmat depoları hakında kıymetli tafsilâtlı eden tam dosyalar elde etmiştir.

Bu merkezlerin kullandıkları usul, komünistler tarafından şimdiye kadar muvaffakiyetle tatbik ve istimal edilmiş olan usulün aynidir. Ele geçen vesaik arasında Almanyanın bütün ırmaklarının geçitm evkilerinin tesbit edilmiş bulunduğu kıymettar bir harita da vardır. Bundan başka harp ve mücadele zamanlarında kullanılmak üzere tertip edilen kısa şifrelerin müftahlarını gösteren dosya da ele geçmiştir.

Hitler ordusu martın 12 inci ve 13 üncü günleri için bütün Almanyada seferber hale getirilecektir .Hücum kıtaları tam bir techizatla tahşit edilecek ve bu kıt'a mensupları tahsidat noktalarını kimseye ifşa etmemeği tahriren taahhüt etmiş bulunacaklardır.

Bu kuvvetler ilk işarette tabiye noktalarını işgal edecekleri, bu suretle demiryolu istasiynları, telgraf ve telefon muhabere merkezleri, hava gazı ve elektrik santralları, su servisleri, ehemmiyetli imalâthaneler ve bilhassa polis ve ordunun silâh ve mühimmat depoları ele geçmiş bulunacaktır.

Sendikaların grev yapmak suretile mukavemet etmeleri melhuz olduğu takdirde bu kıtaat su meceralarını kapamağa ve suları kimyevî madde lerle kullanılamaz bir hal egetirmeğe emir almışlardı.

Hitlerciler, hali hazırda askeritec hizat ve silâhlara malik ve bilhassa siper miğferlerine sahip bulunmaktadır. Küçük şehirlerden birinde polisin eline büyük mikyasta piyade, tüfek ve tabancaları, mermiler ve hatta mitralyözler geçmiştir.

Bu suretle silâh ve mühimmat depolarının hâlâ mevcut olması ihtimal dahilindedir.

BERLİN, 6 A. A. — Nazırlar intihap mücadelesi esnasın da nutuk irat edecekleri mahalleri tesbit etmek üzere bugün ve yarın toplanacaklardır.

Pariste Tiyatrolar Kapandı

Eğlence yerleri karanlıklar içinde

PARİS, 6 A.A. — Temaşa mahalleri müdürlerinin vermiş oldukları karara riayet eden müesseseler meyanında bulunan Fransanın bütün tiyatro ve sinemaları kapılarını bugünden itibaren kapatmışlar ve atideki ilânı asmışlardır:

" Tiyatrolar vergi mükellefiyeti karşısında müsavat talep ediyorlar." Dansingler ve gece müesseseleri bu harekete iştirak etmişlerdir. Mutat olduğu üzere çok kalabalık olan Montmartredeki müesseseler, karanlıklar içinde bulunmaktadırlar.

PARİS, 6. A. A.— Mali mükellefiyetler üzerinde yapılan tenzilâtın gayri kâfi addedilmesi hasebile protesto maamına kaim olmak üzre icrasına karar verilen temaşa grevi Paris ve bütün vilâyetlerde umumî olacaktır. Yalnız hükûmetten tahsisat alan tiyatrolar açık bulunacaktır.

Çinde zelzele

ŞANGHAY, 6 A.A. — Bugün Hankov'da ve Nankin'de bir kaç saniye süren bir zelzele olmuştur.

Zeppelin yolunda

HAMBOURG, 6 A. A. — Graf Zeppelin saat 6 da vaziyetini bildirmiştir. Balon 3 derece 7 dakika arzı şimalide ve 14 derece 1 dakika tulu garbîde yani Canaria adalarının biraz şimalinde bulunmaktadır.

Irak - Suriye hududu

ŞAM, 6 A.A. — Irak - Suriye hududunun tahdidine memur komisyon, mesaisine başlamıştır.

Tahdidi Teslihat için

Önümüzdeki içtimada Mac Donald ve Stimson iştirak edecek

LONDRA, 6. A. A. — Siyasî mahafilde deveran eden bir şayiaya nazaran M. Mac Donald, bu ayın nihayetine doğru Cenevreye giderek tahdidi teslihat konferansında hazır bulunmağı ümit etmektedir. Bu ziyaretin kısmen M. Stimsonun Cenevredeki ikameti müddetine isabet etmesi mümkündür.

VASHİNGTON, 6. A. A.— Geçen son birkaç aylar zarfında iktisadî ağırlıkların ve dünya sulhuna karşı tahditlerin arttığını beyan eden M. Hoover, tahdidi teslihat konferansının müspet neticeler istihsal eylemesini temin ve teshil maksadile M. Stimson'un Cenevreye gitmekte olduğunu dün söylemiştir.

VASHİNGTON, 6. A. A.— Nezdinde bulunan gazetecilere hitap eden M. Hoover Cenevre seyahatile M. Stimson'un istihdaf ettiği maksadın, Amerikalıların arzularına tevfikan tahdidi teslihat konferansından inkilâpkâr olmamakla beraber müsbet ve muayyen neticeler istihsal eylemek olduğunu söylemiştir.

Reisicümhur, bütün dünyanın tahdidi teslihat konferansının bazı neticelerinden istihsal edilmesi mümkün olan iktisadî ve ruhî teselilere muhtaç olduğunu anlatmış ve M. Stimson'un borçlar meselesine dair hiçbir münakaşa ve müzakerede bulunmıyacağını ilâve eylemiştir.

Müzakerat Durdu

Changhai'da Çinlilerle Japonlar uyuşamadılar

CHANGHAİ, 6. A. A.— Müzakerat inkıtaa uğramıştır.

CHANGHAY, 6. A. A.— Çin-Japon müzakerelerine iştirak eden askerî talî Komisyon Japon askerlerinin elyevm işgal etmekte bulundukları eraziyi temamen tahliye edecekleri vakte kadar geri çekilecekleri noçtalar hakında bilkuvve bir itilâf elde etmiştir.

Müzakerenin muvaffakiyetle neticelenmesi tahliyenin ne zaman tamamlacağı meselesinin halline bağlıdır. Çünkü Çinliler umumî ve tam tahliye zamanının tesbiti hakkında israr göstermektedir.

Mançuriye asker gidiyor

TOKIO, 6. A. A.— İmperator, 8 inci ve 10 uncu fırkanın ikmal alaylarının Mançuriye sevkini tasvip etmiştir. Bu husus için icap eden emirler verilmiştir.

Irlanda Cevap verdi

LONDRA, 6. A. A.— Kabinenin tetkik edeceği işlerin çokluğundan dolayi serbest İrlanda hükûmetine vereceği cevabın gecikmesi muhtemel görülmektedir.

LONDRA, 6. A. A. — Dominyon lar nazırı M. Thomas'ın bu sabah, serbest İrlanda hükûmetinin cevabını almış olduğu haber verilmektedir.

LONDRA, 6. A. A.— Bu sabah mutat içtimamı akteden kabine konseyi muhtar İrlanda devletinin cevabını tetkik etmişir.

Bu cevabın, muhtar İrlanda devleti hükûmetinin maksat ve niyetlerini tetkike memur edilen encümeni mahsusa havalesi ihtimal dahilindedir.

Casuslar

MARSİLYA, 6 A.A. — Bir casusluk meselesinde methaldar olmak zannile burada tevkif edilen iki İtalyanın ebeveyni olan Baratti ismindeki zevç ve zevce dün Nis'te tevkif olunmuşlardrı.

SON DAKİKA

Hariciye vekili bu sabah geliyor

Başvekil ayın 23 ünde Ankaradan hareket edecektir

ANKARA, 6 (Telefonla) — Hariciye vekili Tevfik Rüştü Bey refakatinde Feridun Cemal Bey olduğu halde bu akşamki trenle İstanbula hareket etmiştir. Hariciye vekilimizi istasyonda Meclis reisi, Başvekil, vekiller, meb'uslar; sefirler; hariciye erkânı hararetli surette teşyi etmiştir. Tevfik Rüştü Bey Cenevrede on gün kadar kalacak ve ayın 23 ünde İstanbulda bulunacaktır. İsmet Paşanın buradan 23 nisanda hareketi mukarrerdir. Rusyaya gidecek heyetimizi götürecek vapur İstanbuldan ayın 24 ünde kalkacaktır. Giderken Batum tarikinin ihtiyarı ve avdette Sivastopoldan gelinmesi muhtemeldir.

Türk - İtalyan kara suları hududu

M. Grandi'nin Faşist Büyük meclisine verdiği raporun metni

ROMA, 6 (A.A.) — Türk - İtalyan karasuları hududunun tayin ve tesbiti ve Castellorizo adasının ciheti tahsisi ve aidiyeti hakkında M. Grandinin faşist büyük meclisine verdiği raporun metni şudur:

"Lozan muahedesinin Stampaglia, Rodos, Halki, Scarpanto, Episcopio, Nisiro, Galiymno, Lero, Pathimo, Lino, Simi adalarile bunlara tabi adacıkları ve Castellorizo adasını İtalyaya tahsis ettiği malûmdur.

Böyle olmakla beraber bu muahede Castellorizo adasına tabi olan ve Türkiye sahili ile bu ada arasında bulunan bazı adalar hakkında Türkiye ile İtalya arasında bir ihtilâf çıkmasına sebep olmuştur.

"Bu ihtilâfın halli sürüncemede kalmış ve iki taraftan her biri mezkûr adalar üzerinde hâkimiyet hakkı haiz olduğu noktasında ısrar göstermiştir.

1929 senesi mayısının otuzunda Türkiye Hariciye nazırı ile İtalya sefiri arasındaAnkarada imzalanan bir tesviye sureti mucibince iki taraf bu itilâfın hallini Lâheyde müteşekkil beynelmilel daimî adalet divanına havale etmeğe karar vermişlerdir.

Bununla beraber siyasi trup ve vesait ile yapılan müzakereler devam ederek bir itilâf husulünü mümkün kılmış ve geçen kânunu saninin dördünde iki taraf arasında gerek Türkiye ve gerek İtalya için faydalı addedilebilecek bir inkılâp aktedilmiştir.

Bu kadar mühim bir mesele hakkında husule gelen ve faşist hükûmetin takip ettiği siyasetin Türkiye ve İtalya arasındaki münasebetlerde vücude getirdiği itimat havasını gösteren bu itilâf faşist idaresinin bu nazik meseleyi İtalyaya ait hakikî menfaatlerden mülhem olmakla beraber şeref ve adalet dairesinde halletmek yolunu bulduğunu isbat eder.

Bu itilâfın musaddak suretlerinin Lâhey mahkemesinde 1 Nisan 932 de vuku bulması mukarrer müdafaa tarihinden evvel teatisine imkân hâsıl olabilmek için evvelce husule gelen itilâfın müstacelen tasdikı lâzım geldiğinden nazırlar meclisinin daha evvel tasdikına iktiran eden bir kanun lâyihası mütaleası alınmak ve reis istihsal edilmek üzere faşist büyük meclisinin tetkikine arzolunmuştur.

Husule gelen itilâf mucibince Alimentaira, Nolo, Kara Vola adalarının da dahil bulunduğu bazı küçük adalarla Bodrum körfezinde bulunan (Kara Ada) üzerinde Türkiyenin hâkimiyet hakkı tanılmıştır.

Gastellorizo şehrindeki kilise merkezini ve bu merkezle San Stefane (Cap du Vent) burnu arasındaki mesafe nısıf kutrunu teşkil eder şekilde farz ve tasavvur edilen bir dairenin tayin ve tahdit ettiği mıntaka dahilinde bulunan adacıklar yani Psoradia, Elyphados, Saint - Georges, Psemi (Stronguilo), Kursumbra ilh. küçü kadaları üzerinde İtalyanın hâkimiyeti hakkı tanınmıştır.

Suların arasından geçtiği mefruz hudut hattının iki tarafında bulunan bütün ada, küçükada ve kayaların bu suların ait olduğu hükûmetlerin hâkimiyeti altında bulunması da kararlaştırılmıştır.

Kara sularına gelince bunlar hattı, şarkta üç mil mesafede bulunan bir noktadan Tunç burnunun cenubuna ve garpte üç mil mesafede bulunan bir noktadan Nolo adasının cenubuna müntehi olacak surette tahdit edilmiştir."

Izmir'de polis nezareti altında kahve tevzi edildi

İZMİR, 6. (Milliyet) — Bugün kahve tevzii, vesika ile ekmek tevziinden farksız bir manzara arzetmiştir. Kahve mevcut bir dükkândan yüzlerce kişiye, polis nezareti altında, ancak 100 kilo kahve tevzi edilebilmiştir.

Mimar Yansen Izmire çağırıldı

İZMİR, 6. (Milliyet) — Mimar Yansen bir hafta için şehrimiz belediyesi tarafından davet edilmiştir. Kendisine şehir hakkında 25 sual sorulacaktır.

Veraset, intikal, arazi vergileri

ANKARA, 6 (A.A.) — Veraset, intikal ve arazi vergileri nizamnameleri Devlet Şurasınca tetkik olunarak Başvekâlete takdim edilmiştir.

Haftalık Edebî Musahabe

Fikirler ve insanlar

1 — Hulya ve realite

Çoğumuz, yaşadığımız zamanı beğenmez, geçmiş bir devrin güzelliğinden bahseder dururuz. Bazılarımız da, iklimi hulyalarma uyacak günleri tarihte de bulamayıp onların bundan sonra geleceğini haber verirler. İnsan oğlu cenneti ya geçmişte, ya gelecekte, her halde daima etrafından başka bir yerde aramıştır.

Mazi, gözlerini hasretle arkasına çevirenlerin tasavvur ettiği gibi miydi? İstikbal, içlerinin müjdelediği günlere erişmek için sene lerin yıkıcı bir hızla geçmesini istiyenlerin umduğu gibi mi olacak?... Hiç şüphesiz ki: hayır; çünkü hayal realiteden daima üstün oldu ve daima da üstün olacak.

Yaşadıkları zamanın cennete benzediğini söyliyenler bize pek bayağı gözükmüyorlar mı? Sevdiğimiz Nedim «cihan yekpare nuranî» diye sevinen değil, «yok bu şehr içre senin vasfettiğin dilber, Nedim» diye şikâyet eden şairdir.

Hayatı yaşanmağa lâyık kılan şey, işte bu yaratıcı hoşnutsuzluktur. Geçmişe hayran olanlar da, geleceğin hayranlığa şayan olacağını söyliyenler de hep etraflarındakinden daha güzel, daha kusursuz bir âlem arıyanlar, zamanlarının teklif ettiği saadete «hayır!» demesini bilenlerdir.

Hulyamız hiç bir zaman tahakkuk edemedi ve bundan sonra da edemiyecektir. O, daima tabiatin zaruretlerine çarpmış, bunun için de eseri kendisi kadar güzel ve tam olamamıştır. Bazan hulyamızm tahakkuk edecek gibi gözüktüğü zamanlar da olur; fakat insan oğlunun kuvveti, öyle zamanlarda hulyasını değiştiriver mektedir.

İçinde yaşadığımız âleme uyanlar yokmuş gibi söz söylüyorum; halbuki o bahtiyarlar, etraflarındakini değiştirmek istiyenlerden pek çoktur. Uymak, içinde yaşadığımız âleme uymak: işte maddi saadete,derunî rahata götüren yegâne yol. *«Gittiğin yerin bir gözü körse sen de bir gözünü kırp!»* Her milletin dilinde bu darbımeselin bir karşılığı hiç şüphesiz ki vardır. Bütün milletlerin aklı selimi, «la sagesse des nations» dedikleri şey bu uysallığı emreder. Fakat saadet, insana lâyık bir gaye midir? Hakikî aklı selim değil, bu hareketi ittiyan eden bir nefsimizi korumak için en faydalı yolu sezdiren aklı selim, bunun için nihayet aklı inkâr eden bir şey değil midir?

Buldukları şeraite uyanların, onları değiştirmek istiyenlerden daha çok olduğunu söyledim; fakat bu, ancak sicili nüfus defterlerinin çerçevesi içinden çıkmamak şartile doğrudur. Yoksa asıl ekseriyet, «hayır» diyenlerdedir. Çünkü gerek yaşıyanlar, gerek ölmüşler arasından bilhassa bunların ismi duyulduğu gibi bugün «evet» diyen de ancak dün «hayır» diyeni tasvip ediyor demektir. «Kendini kurtaran mahvolacak, mahvolan kendini kurtaracaktır.» Bu sözü söyliyen İsa da, bütün peygamberler gibi etrafını değiştirmek istiyen, yani «hayır» diyen bir adamdı.

2 — İhtilâl ve mazi

Zamanımızda kaydedilmesi lâzım büyük bir değişiklik oldu: Şimdiye kadar, mazide kısmen beğendikleri devirler olsa bile onların hiç birini örnek diye almak istemiyen sol taraf, yani ihtilâlcılar şimdi eski bir devri, insanlığın altın asırları diye methe başladılar. Asıl hayret edilecek şey, kendilerine materialist diyen solların en çok beğendiği devrin, maddeye en az kıymet veren asırlar, yani Orta — Zaman olmasıdır. Bittabi Orta — Zaman'ı methedenler yalnız sollar değildir; bunların için de, tabiati taklide, ona adeta ibadete davet eden Renaissance devrinin kurduğu esaslardan bıkıp katedrallere hayran olan ve her şeyi sırf bediiyat bakımındandüşünen san'atkârlar da var; Renaissance'dan beri gelen asırların, bilhassa On—Dokuzuncu asrın materialistliğinden, hazperestliğinden iğrenmiş ve bunun için dinin, bilhassa katolikliğin feragat esasısız İhtilâlini, Napoleon'u bir türlü hazmedemiyen ve "intuitionnisme» in babası Rousseou'nun intellectualist Renaissance filozoflarının oğlu olduğunu pek alâ anlıyan krallık taraftarları da var. Fakat bütün bunların Orta — Zaman'ı sevmeleri tabiidir; halbuki o devri solların sevmesi ilk bakışta garip gözüküyor.

İyi bakılmca bunda hiç bir aykırılık yoktur. Bir kere bütün ihtilâlcılar gibi bugünküler de, kelimenin her iki manası ile (yani hem realiteden ziyade mefhumlara itibar eden, hem de bir gaye uğrunda her şeyini fedaya hazır adam manasında) birer idealisttir. Orta — Zaman da böyle idi.

Saniyen biz, «sol» kelimesinin tarihî manasını bir türlü unutamıyoruz ve «sollar»deyince aklımıza hürriyet fikrini müdafaa edenler geliyor Halbuki bugünkü «sol», hiç de böyle değildir; bilâkis lise de, onun hemen yanına geçti, fakat bu komşusu ile de rahat edemiyor, çünkü mufit sağlar da yine hürriyet taraftarı değildir. "Les extrèmes se touchent." Bolşevizm ile faşizm, biribirlerinden nefret etmelerine rağmen, ayni düşmanla, hürriyet mefhumu ile çarpışıyorlar.

Oscar Wilde, san'atın hayatı değil, bilâkis hayatın san'atı taklit, takip ettiğini söyler. Prè - rafaelistlerden sonra yavaş yavaş mütefekkirlerin, siyasilerin Orta - Zaman kıymetlerine döndüklerini görse idi, hiç şüphesiz ki iddiası bir kere daha isbat ediliyor diye sevinirdi. Elbette ki bugün görülen Orta — Zaman muhabbetinde, zamanlarının umumi tarih telâkkisine «hayır» demiş olan san'atkârların tesiri vardır; onlar, Renaissance'tan evel gelen insanların eserlerindeki inceliği, güzelliği meydana çıkararak, XIX uncu asır resmî tarihçilerinin o devir

Ormanları yakanlar mahkemeye verildi!

Ekonomi

Limon ucuzluyor

Müfettişler limon işinin gümrük safhasını tahkik ediyorlar

Limon fiatleri son yükselişinden sonra hemen hemen ayni süratle tekrar tenezzüle başlamıştır.

Ticaret müdürlüğünün tam zamanında işe vaziyet etmiş olması ve yapılan neşriyat piyasada fiatler üzerinde oynamak isteyenlerin hareketine mâni olmuştur. Şimdi bir limonu 2 - 3 kuruşa almak kabildir.

İktısat vekâleti limon fiatlerindeki bu anî yükselişle alâkadar olmuş, Ticaret müdüriyetinden bunun sebebi ve yapılan tahkikatın neticesinin sür'atle bildirilmesini istemiştir. İktısat vekâleti kontenjanda limon tahsisatı kâfi gelmediği taktirde yeniden tahsisat verilebileceğini de ilâve etmektedir. Diğer taraftan gümrük cephesinden de limon işi mühim bir safhaya girmiştir.

Dün yazdığımız şekilde limon tüccarının beyannamelerini yanlış olarak verdikleri anlaşılınca Gümrük müfettişleri mesele ile alâkadar olmağa başlamışlardır. Gümrük idaresi eldeki bahren gelen ve bir defa muayene edilmiş olan limonlar için ikinci bir muayene yaptırmağa başlamıştır. Bekçi mahallindeki bahren gelen limonların temamen tartılması için oradaki kadroya yeniden memurlar ilâve edilmiştir. Bir taraftan da Gümrükten çıkan bir kısım limonların da muayenesine lüzum görülmektedir.

Ihracat eşyasının stok mikdarı

İktısat vekâleti Ticaret Odasından mıntakası dahilindeki ihracat eşyasının stok miktarlarının ve vaziyetinin sür'atle bildirilmesini istemiştir.

Bu malûmatın takas meselesile alâkadar olduğu zannolunmaktadır.

Nazmi Nuri Bey bugün geliyor

Teşviki sanayi ve sınaî kredi bankaları projelerinde erbabı sanayi lehine tadilât yapılmasını temin için Ankaraya giden fabrikatörler heyetinin reisi Nazmi Nuri Bey bugün şehrimize avdet edecektir. Nazmi Nuri Bey bazı mühim noktalar hakkında erbabı sanayi ile temaslar yaptıktan sonra derhal Ankaraya avdet edecektir.

Gelen malûmata nazaran heyet İktısat vekili Mustafa Şeref Beyi ziyaretle erbabı sanayiin temenni yatını arzetmiştir. Heyet temaslarına devam etmektedir.

Oda, iş kanunu lâyihasını tetkik ediyor

Ticaret odasında dün İktısadî mehafilde tanınmış zevat bir içtima yapmışlardır.

Bu içtimada İktısat vekâletinden gönderilen yeni İş kanunu lâyihası tetkik edilmiştir. İktısat vekâleti bu lâyiha hakkında alâkadarların noktai nazarlarının sür'atle bildirilmesini istemiştir.

Dünkü içtimada lâyiha üzerinde tetkikata başlanmıştır. Bir içtima daha yapılmasına lüzum görülmektedir.

Afyoncuların Teşebbüsleri

Gelen malûmata nazaran İstanbul ve İzmir afyoncular heyetleri temaslara başlamışlardır.

Karahisar ve Bolvadinden de birer heyet Ankaraya gittiği gibi, Bordur ve Ispartadan da birer heyet hareket etmiştir. Bu heyetler müttehiden hareket edeceklerdir. Bir kaç günden beri afyon piyasası hararetlenmiştir. Son iki günde iyi fiatle 50 sandık satılmıştır.

Bir Çek profesörü şehrimizde

Lehistanın Livow Darülfununun madeniyat müderrisi M. Weiberg bir müddetten beri şehrimizde bulunmaktadır. M. Weiberg tenezzüh maksadile seyahat etmektedir, ve İstanbulun tabii güzelliğine hayran olmuştur. Profesör demiştir ki:

— İstanbul'u tasavvur ettiğimden daha güzel buldum, İstanbul'un güzelliği tabiidir, Avrupanın ekser şehrirlerinde olduğu gibi sun'i teğildir.

Boğaziçinde mermer saraylar çok nazarı dikkatimi celbetti. Bu mermerler hep Anadoludan geliyorsa, memleketinizde, kıymetli bir servet membaı olan külliyetli miktarda mermer var demektir. İtalya'da Carrara şehri de beyaz mermerden binalarla doludur. Şehir bu halile beyaz bir mermer ocağma benziyor, burada her şey beyazdır, hattâ şehrin tozlarına varıncaya kadar...

Bundan mermer ocaklarına malik olan Yunanistan'a gideceğim Evvelâ Pire'yi, sonrada Atina ve Korfu'yu ziyaret edeceğim."

BORSA

6 Nisan 1932

Akşam Fiatları

İstikrazlar		Tahvilât	
İst. dahili	96,—	Elektrik	5,—
Şark d. yolları	3,55	Tramvay	4,90
D. Muvahhide	52,—	Tünel	5,—
Gümrükler	7,50	Rıhtım	16,95
Saydi mahi	6,—	Anadolu I	28,10
Bagdat	6,50	» III	27,10
T. askeriye	6,50	»Mümessil	22,20

Esham			
İş Bankası	10,—	Terkos	26,70
Anadolu	15,25	Çimento Ar.	9,05
Reji	4,05	Ünyon dey.	23 —
Şir. hayriye	13,--	Şark dey.	2,65
Tramvay	50,—	Balya	2,20
Umumi sigorta	11,25	Şark m. ecza	3,—
Bomonti	24,—	Telefon	15,25

Çek fiatları			
Paris	12,06	Prağ	15,96
Londra	794,25	Viyana	3,01
Nüyork	47,55	Madrit	6,28
Milano	9,21,5	Berlin	2,00,4
Brüksel	3,41	Varşova	4,24
Atina	37,84	Peşte	3,78,5
Cenevre	2,44,5	Bükreş	79,47
Sofya	65,59,5	Belgrat	27,12
Amisterdam	1,17,1/2	Moskova	1087,5

Nukut (satış)

	Kuruş		Kuruş
20 f. Fransız	170,3/4	1 şilin, Av.	28,—
1 isterlin	794,50	1 pezeta	16,—
1 dolar	211,1/2	1 mark	50,—
20 liret	220,—	1 zolti	28,—
20 f. Belçika	112,—	1 pengo	22,—
20 drahmi	42,—	20 ley	24,—
20 f. İsviçre	822,—	26 dinar	75,—
20 leva	25,—	1 Çernoveç	—
20 florin	85,—	1 Altın	925,—
20 kur Çek)	125,—	1 Mecidiye	48,5
		1 Banknot	232,—

Belediyede

Tramvaylar Ve yeni şekil

Yapılan teklifi belediye tetkike başladı

Tramvay şirketi belediyeye müracaat ederek bazı mühim tekliflerde bulunmuştur.

Şirket, üç ay sonra başlamak üzere bütün arabaların, bütün hatlarda tek olarak işlemesini teklif etmektedir. Bu suretle kazaları azaltacağı, sür'ati temin edeceği ve kontrolün daha iyi yapılabileceği iddia edilmektedir.

Bundan başka şirket, arabalar tek olarak işlemeğe başladıktan sonra, tramvayları ortalarından ayırarak, büyültecek ve şimdi 18 kişilik olan oturacak yerler 24 kişiliğe çıkarılacaktır. Arabalar uzun olunca yarısı birinci ve yarısı da ikinci mevki olacaktır. Ancak tramvay arabaları uzayınca bazı kavislerde manevra yaparlarken müşkilâtı mucip olacaktır. Bu kavisler de genişletilecektir.

Belediye bu teklifleri tetkik etmektedir.

Kilise yıkılıyor

Meydanı büyültmek üzere istimlâk edilen Büyükada iskele karşısındaki kilisenin yıktırılmasına başlanmıştır.

Etiket koymayan esnaf

Kasap, sebzeci, meyvacı gibi esnafın sattıkları eşya üzerine fiat listesi koymaları mecburi olduğu halde bir çokları buna riayet etmemektedirler.

Bu gibi esnafın tecziyesi için kaymakamlıklara bir tamim yapılmıştır.

Satılığa çıkarıldı

Belediye Fındıklıda tramvay güzergâhındaki metruk mezarlığı 16450 liraya satılığa çıkarmıştır.

Şehir meclisi toplandı

İstanbul umumî meclisi dün saat 14,30 da reis vekili Necip Beyin riyasetinde toplandı. Divan kâtiplikleri mevkiinde Etem İzzet ve Ali Rıza Beyler vardı. Zaptı sabık okunup kabul edildikten sonra rüzname mucibince müzakerata geçildi. Hasta bulunan azadan Hacı Adil Beye meclis namına hal ve hatır sormasına karar verildi. Bundan sonra nalbantlardan ruhsatiye harcı alınmadığı gibi muayene harcının da alınmaması hakkında daimî encümen mazbatası okundu. Mazbata kabul edildi.

Müteakiben makamın 1932 senesi arazi vergisi taksitlerinin müdetlerinin tayinini istiyen tezkeresi okundu ve İktısat encümenine havale edildi.

İktısat müdürlüğü teşkilâtı hakkındaki rapor müzakere edilecekti. Avni Beyin teklifi üzerine rapor bütçe encümeninde tetkikinden sonra müzakeresi kabul edildi. İçtima saat 15 de nihayet buldu.

Meclis cumartesi günü tekrar toplanacaktır.

M. Webermanın bir tavzihi

Dünkü nüshamızda balıkçılık mutehassısı M.Webermann'in vazifesine nihayet verildiğini yazdığımız sırada M. Webermann'ın teşebbüsü ile açılmış olan Balıkçılık mektebinden bir fayda hâsıl olmadığından lâğvedildiğini zikretmiştik. M. Webermann'in dün bize verdiği malûmata göre bu mektebi kendisi tesis etmiş değildir, mektep, M. Webermann işe başlamazdan evvel tesis edilmiş ve ancak kendisinin gösterdiği lüzum üzerine kapatılmıştır.

Mahkemelerde

Kocasını zehirlemediği anlaşıldı

Maznun kadın beraet kararı aldı

Bakırköyüne tabi Avas köyünün ehalisinden Sinem hanım kocası Hüseyin ağayı zehirlemekle maznundur.

İhtiyar bir kadın olan Sinem hanımın ihtiyar kocası Hüseyin ağa öldükten sonra morgta otopsi yapılmış, Hüseyin ağanın ahşasında hamızı arsenik bulunmuş, fakat Hüseyin ağanın bunu nasıl yuttuğu tesbit edilememiştir.

Sinem hanım kocasını zehirlemediğini, böyle bir suikastı hatırından bile geçirmediğini söylemiştir.

Dinlenen şahitler Sinem hanımın kocasını zehirleyip zehirlemediğini bilmediklerini, ölüm haberini Sinem hanımdan aldıklarını, eve gittikleri zaman Hüseyin ağanın ölüsünü mosmor görüp zehirlendiğinden şüphelenerek hükûmete haber verdiklerini söylediler. İddia makamını işgal eden Cemil Bey Sinem hanımın kocası Hüseyin ağayı zehirlediğine dair delâil olmadığını söyliyerek beraetini istemiş. Heyeti hâkime beraet ve tahliye kararı vermiştir.

Mühürlü telefon davası

Posta ve telgraf umumî müdürlüğü tarafından gönderilen heyetin telefon merkezinde yaptığı tetkikat neticesi verdiği rapor müddei umuliğe gönderilmiştir.

Müddei umumilik raporu telefon işine ait evrak ile birlikte müştantikliğe sevketmiştir.

Esrar âleminde mi, zorbalık mı?

Dün ağır ceza mahkemesinde şayanı dikkat bir davanın rüyetine başlanmıştır. Davanın maznunu Arap Hasan isminde bir adam, davacı da geçen sene Üsküdarda öldürülen Süleymanın zevcesi Sıdıka hanımdır. Sıdıka hanımın iddiasına nazaran Hasan bir gece Üsküdarda Sıdıka hanımın evine tecavüz etmis, bıçakla kadının üzerine hücum ederek:

— Süleymandan kalan serveti sana yedirmeyiz, ver onları bize! diye kadının iki küpesini, iki yüzüğünü bir alyansını almıştır. Bunların da 110 lira kıymetinde olduğu anlaşılmıştır. Maznun söz söylemek sırası gelince reise tevcühle demiştir ki:

— Reis beyfendi, ben esrarhane işletirim, geçenlerde de bu cürümden dolayı mahkemenizde 6 ay hapse mahkûm oldum.

Bu Sıdıka hanım da esrar müptelâsıdır, benim müşterimdir, gelir, benim esrar kahvemde esrar içerdi. Süleyman öldükten sonra benimle evlenmek teklif etti. Bu teklifini reddedince bana kızdı ve iftira etti. Polis memurları da bana garazdı, onun iftirasını olduğu gibi kabul ettiler.

Süleymanın söyledikleri dinlenildikten sonra, şahitlerin celbine başlanmış, evvelâ şahit Şehriban hanım dinlenmiştir. Şehriban hanım artist olduğunu, Sıdıka hanımın arkadaşı bulunduğunu söylemiş ve Sıdıka hanımı anlattıklarını tekrar etmiştir. Arap Hasan buna itiraz etmiş:

— Efendim, bu kadın artisttir. Ben o gece Sıdıka hanıma eğlenmeğe gitmiştim, o da geldi, sabaha kadar çaldık, oynadık, eğlendik, dedi.

Şehriban hanımdan sonra şahit Fatma hanım dinlendi, o da ayni şeyleri söyledi, muhakeme diğer şahitlerin celbi için başka bir güne kaldı.

Vazifeyi suiistimal davası

Vazifesini suiistimalden maznun Sultanahmet sulh hukuk hâkimi Kâmil Rakım Beyle vazifelerini ihmalden maznun avukat Şefik ve avukat Ahmet Arif Beyin muhakemelerine dün ağırceza mahkemesinde devam edilmiştir. Geçen celsede müddei şahsî vekillerinin avukat Arif Bey nezdinde olduğunu söyledikleri bir muamele defterinin celbine karar verilmişti. Avukat Ahmet Arif Bey bu defterin kendisinde olmayıp Bekir Süleyman ve şürekâsı ticarethanesinde olduğunu mahkemeye bildirmiştir. Müddei şahsî vekili bir mihreyn hâdisesi üzerinde de yanlış muamele yapıldığını mahkemeye haber vermiş, dosya meyanında bulunan bir izinnameyi çıkartarak bu izinnamede müeccel mihrin 1001 kuruş, muaccel mihrin de 1000 kuruş olduğu kaydedildiği halde maznunlar tarafından bu mihrin terekeden 20001 lira olarak tesviye edildiğini söylemiş, bu tesviyenin müstenidatının tahkikını istemiştir. Müddei umumilik makamını işgal eden Cemil Bey ortada izinname olduğu cihetle, ancak onun muhtevası ile amel zarurî olduğunu, bu bahiste tahkikata lüzum olmadığını söylemiş, ancak defterin celbi zarurî olduğunu, Ahmet Arif Beyin de bazı istizahlar yapılmak üzere mahkemede hazır bulunması icap ettiğini söylemiştir.

Heyeti hâkime bu hususta müzakerede bulunmuş, neticede defterin celbine, Ahmet Arif Beyin mahkemede hazır bulunmasına, muhakemenin 2 nisana talikine karar vermiştir.

Talebe birliği Kongresi

Cuma günü fevkalâde bir kongre yapılacak

Millî T. Talebe Birliği cuma günü Halkevinde saat 14 de fevkalâde bir kongre aktedecektir. Bu içtimada istifa eden fakülte murahhasları vaziyeti müzakere olunacaktır. Maamafih yeni bir idare heyeti intihap edilmesi de muhtemeldir.

Millî Türk Talebe Birliği 8-4-932 cuma günü saat on dörtte fevkalâde Kongre aktedeceğinden fakülte ve âlî mektepler murahhaslarının yevmi mezkûrde halk evine teşrifleri rica olunur.

Avusturya sefiri tekaüde sevkedildi

Avusturya sefiri M. Auguste Kral talebi üzerine tekaüde sevkedilmiştir. M. Auguste Kral mezunen Viyanada bulunmaktadır., 15 güne kadar şehrimize gelerek veda için Ankara'ya gidecektir. Avusturya'nın Ankara sefirliğine kimin tayin edileceği henüz malûm değildir. Yeni bir sefirin tayinine kadar sefaret başkâtibi M. Bischoff maslâhatgüzar sıfatile ifayi vazife edecektir.

Maarifte

Muallimlere Mesken bedeli

Yeni bütçede sükna bedeli konabilecek mi

İlk mektep muallimlerine baremin tatbikinden sonra geçen iki senelik hakkı müktesep refedilecektir. Maarif vekâleti mesken bedellerinin verilmesini istemiş ise de bütçe darlığı dolayısile buna imkân görülememiştir. İlk mektep hocaları mesken bedeli olarak ayda 8 lira almakta idiler.

Başmuallimler için

Tam teşekküllü ilkmektep baş muallimleri aldıkları 12,5 lira makam tahsisatının artırılmasını istemişlerdir. Bu husustaki kanun makam tahsisatının 20 liraya kadar tezyidine müsaade vermektedir.

Bu hususta tetkikat yapılmaktadır.

Abdullah Cevdet B.in konferansı

On nisanda Darülfünun konferans salonunda Dr. Abdullah Cevdet Beyin tarafmdan (Güstav Lübon ve eseri) hakkında bir konferans verecektir.

Kimya şubesi talebesi çayı

Darülfünun kimya şubesi talebesi yarın gece Maxim'de mektep lerinin 17 inci yıldönümü münasebetile bir danslı çay vereceklerdir.

Poliste

Kasap Pıçağıyla!

Silivride bir kavga ve ağır bir cerh

Silivride, kasap Mehmet oğlu Ziyverle kasap Süleyman oğlu Şevket kavgaya tutuşmuşlar, Ziyver kasap bıçağile Şevketi sol böğründen ağır surette yaralamıştır. Ziyver yakalanmıştır.

Mangalda yandı, öldü

Bakırköyünün Şamlar köyünde Alinin üç yaşındaki oğlu Ahmet kazaen mangala düşerek aldığı ağır yanık yaralarının tesirile ölmüştür.

Sigortalı dükkânda yangın

Evvelki gece Uzunçarşıda Hasan ve Rıza ef. lerin bakkal dükkânından yangın çıkmış ve dükkân tamamen yanmıştır. Dükkânın 2000 liraya sigortalı olduğu anlaşılmıştır. Tahkikata devam olunmaktadır.

Hırsızı yakaladılar

Sabıkalı Şevket isminde bir hırsız Fındıklıda tüccar Hayri Beyin evine girmiş, fakat ev halkı gürültü üzerine uyanarak hırsızı yakalayarak polise teslim etmişlerdir.

Sekiz el silâh!

Bakırköy - Sirkeci arasında sefer yapan otobüslerin biletçilerinden Cemil ile Ahmet, müşteri almak yüzünden kavgaya tutuşmuşlar. Cemil, bir aralık, tabancasını çekerek arkadaşı Ahmedin üzerine 8 el silâh atmış ancak kurşunlardan hiç biri isabet etmemiştir.

Vilâyette

Beş yerde Yangın!

Köylü yangın söndürmekten usanıp bıktı!

Son günlerde İstanbul vilâyeti hudutları dahilinde, çok mevsimsiz bir takım büyük orman yangınları başlamıştır. Üç gün evvel zuhur eden büyük orman yangınından maada beş yerde yeniden yangın çıkmıştır:

1 — Şile mıntakasından başlayıp Beykozun Külbü nahiyesine kadar imtidat eden saha dahilindeki fundalıklar ateş almıştır. Yangın, akşam geç vakit söndürülmüştür. İhsan isminde bir kömürcü şüphe üzerine Adliyeye verilmiştir.

2 — Kartalda Seferusta mevkiindeki ağaçlık bir sahada yangın çıkmış ve etrafa sirayet etmesine meydan verilmeden söndürülmüştür.

3 — Beykozun Ayvalık çiftliğinde bir yangın çıkmış ve bir mikdar fundalıkla bazı ağıllar yanmıştır.

4 — Kemerburgazın Pirinçci köyünde bir orman tutuşmuş yanmaktadır.

5 — Yalovada bir orman yangını çıktığı ve hâlâ devam ettiği bildirilmektedir.

Civar köylerdeki jandarmalar yangınlarla uğraşmaktan bitap düşmüşlerdir. Vilâyet, yangına sebep olanların derhal Adliyeye sevkedilmeleri için mahallî kaymakamlıklarına emir vermiştir. Bazı yerlerde köylülerin tarla haline ifrağ için fundalıkları yakmağa teşebbüs ettikleri haber alınarak bu hususta takibat için icap edenlere kat'i emirler verilmiştir.

Gayrimübadiller Cemiyetinde

Ankaraya gidecek heyet dün de seçilemedi

Bonolara faiz verilmesini temin için hükûmet nezdinde teşebbüste bulunmak üzere Ankara'ya izam edilecek gayri mübadiller heyeti, Gayri mübadiller cemiyeti idare heyetinin dün mukarrer olan içtimaında da ekseriyet hâsıl olmadığından seçilememiştir.

Heyeti idare bugün için içtimaa çağırılmıştır; ekseriyet olursa heyet bugün seçilecektir.

Diğer taraftan, gayri mübadiller arasında, heyeti idare âzasının ekserisi istifa etmiş oldukları, bu yüzden iki içtimadır ekseriyet hâsıl olamadığı beyan edilmektedir. Gayri mübadillerden biri, bize, cemiyet idare heyeti filen inhilâl etmiş vaziyettedir, demiştir. Cemiyet reislerinden Celâl Galip B. ise kendisile görüşen muharririmize, istifa vaki olmadığını, azadan bazılarının İstanbul'da bulunmadıklarını, bu yüzden 12 kişiden mürekkep olan idare heyetinin içtima edebilmesi için 7 kişilik ek seriyetin toplanamadığını söylemiştir.

Vesaiti nakliyede yaz tarifesi

Vesaiti nakliye şirketleri ilkbahar ve yaz tarifelerini tatbika hazırlanmaktadırlar.

Tramvay şirketi, nisanın 22 sinden itibaren ilkbahar tarifelerini mevkii meriyete koyacaktır.

---

mamile haklı olmadığını gösterdiler.

Fakat Orta — Zaman'a dönmemiz için bediiyatçıların sözleri yalnız başına kâfi gelmedi, Bundan başka cemiyeti saracak, dayandığı temellerin çürüklüğünü gösterecek bir hâdiseye lüzum vardı. 1914 harbi ve bilhassa son senelerin iktısadî felâketleri bu eksiği tamamladılar.

Hem bu musibetlerle karşılaşan beşeriyet, hâkimlerinden, şairlerinden, san'atkârlarından bir nasihat, hiç olmazsa teselli edici bir söz arayınca onu da bulmadı. Onların hepsi, itiraf etseler de etmeseler de, birer "tour d'ivoire" a çekilmişlerdi.

La Nouvelle revue française'in Goethe'ye tahsis ettiği mart 1932 nüshasında M. René Berthelot diyor ki:

«*Renaissance muharrirleri ve san'atkârları, tabiatle aklın birleşmesini, eski Yunan ve Roma âlemindeki bulduklarını zannettikleri bu ahenktar birleşmeği; insanın tattuğu bin bir yolda kudretle ve müvazenesini bozmadan inkişaf etmesi fikrini ihya etmek istemişlerdi. Fakat Renaissance bu idealini ancak bedii şuur ve san'at ibdaı sahasında tahakkuk ettirmişti. Pratik, siyasî, ahlâki hayat sahasında iflâs etmişti; İtalya istiklâlinin harabisine sebep olmuş ve Valois hanedanı zemanında Fransada da muvaffakiyetsizliğe uğramıştı; İngiltere'de ise Renaissance her şeyden evel şiirin ve tiyatronun yeniden inkişafıdır. Beşeriyet tarihinde Renaissance san'atın —böyle bir hâlden âlemin mahvolmasını dahi göze alarak— sırf kendi kendisini ortaya sürmesidir... Shakespeare'in trajedileri bizzat Renaissance'ın haileleridir ve dünyanın belki en büyük şairi olan Shakespeare, sadece bir şair den başka bir şey değildir.*»

M. René Berthelot Renaissance'tanberi, bilhassa romantiklerle, bu hâlin değiştiğini söylüyor; fakat doğrusu romantikler de, Goethe de —hiç olmazsa eserlerini büyük kitleyi alâkadar edecek surette yazmadıkları için— san'at ve fikirle dünyanın karışmasını temin edemediler. İşte bunun için dir ki bugün muztarip dünya, Renaissance ile onun yetiştirdiği asırları ittiham edip Orta — Zaman'a dönüyor.

Europe mecmuasının 15 mart 1932 nüshasında, evelce bir makalemde biraz bahsetmiş olduğum M. Jean — Richard Bloch, dünyanın birleşmesi fikrini ve kurtulmamız için bunun elzem olduğunu ileri sürerken yine Orta — Zaman'ı methediyor. *Europe*, müfit sol tarafa meyleden bir mecmuadır. J. - R. Bloch diyor ki:

"*Hakikati hâlde insan cemiyeti, dünya üzerinde şurada burada bu vahdetinin tahakkuk ettiği devreler geçirmiştir.*

«*Yalnız Avrupa'ya bakalım: hatırımıza pax romana ile katolik sulhu gelir. Katolik kilisesinin kudreti mutlakası beş asır devam etti. Avrupa'yı yeniden kurdu. Bu felâketzede kıt'anın Roma imperatorluğunun inhilâlinden sonra batmış olduğu zulmetlerden kurtulmasına imkân vardı. X uncu asırdan XV inci asra kadar, daima şamatacı ve biribirini kıskanan sivil kuvvetlerin, arazi rekabetlerinin, muhtelif memleketlerin gösterdikleri hususiyet arzularının, sözü dinlenir bir hakem tarafından sımsıkı idare edildiği bir cemiyet nümunesi gösterdi.*

«*Garp'teki katolik âleminin karşısında müslümanlık da ona benzer bir âlem kurmuştu...*

«*Garp hıristiyanlık âleminde her hıristiyan o memleket adamlarına müsavî bir kardeş gibi karşılanırdı. Herkes, hıristiyan cemaatinin, bu manevî cemiyetin azası idi ve bunun karşısında Fransız, Alman, İngiliz doğmuş olmak gibi şeyler ikinci derecede kalırdı. İslâm cemaatinde de hâl böyle idi.*

J. - Richard Bloch bugün Rusya'da her amelenin bir kardeş diye kabul edildiğini söylüyor ve belki *Roma sulhuna, katolik sulhuna* mukabil bir «*Amele sulhu*» fikrini ortaya atmak istiyor. Sulh ve vahdet iyi şeyler; fakat bilmem ki fabrika Kilisenin ve Camiin vazifesini görebilir mi? Hiç zannetmiyorum, çünkü onların cinsinden değildir. Madde ile uğraşır ve insana mükâfatını da, mücazatını da dünyada verir; bir "Gökler melekûtu" ndan bahsetmez.

Fabrika, çalışma fikri bir gün manevileşebilirse J. - R. Bloch'un istediği belki kabil olur.

3 — Renaissance'ın müdafaası

Ben bunları düşünürken *La Nouvelle Revue française*' in nisan nüshası geldi. Onda M. Julien Benda'nın *Tarih ve tarihçiler* makalesini okudum.

M. Julien Benda, sağ tarafa mensup tarihçinin vizifesinin, sol tarafa mensup tarihçininkinden daha kolay olduğunu söylüyor. Hulâsaten şunu iddia ediyor: "Eski rejim, meselâ Fransa'da krallık, vadettiğini hemen hemem tamamile yaptı; çünkü vadettiği şeyler. siyasî bir vahdet tesisi, hudutların genişlemesi gibi kolay şeylerdi. Fakat içtimaî adalet, hükûmetin efrat ile münasebetlerin de hakkaniyet, fertlerin hürriyeti, vatandaşların ahlâkî terbiyesi gibi şeyleri temin edemediğinden düştü. Demokrasi bunları vadetmişti, vaitlerini tahakkuk ettiremedi, çünkü onlar zor ve kendisi daha yenidir.»

Zannederim ki M. J. Benda'nın o makalede söylediklerini, Renaissance'ın müdafaası için de kullanmak kabildir.

Orta — Zaman hürriyetsiz, yumruk altında bir vahdet, bir refah vadetti, bunu yaptı. Renaissance serbest insanların serbestçe birleşmesine çalıştı, demokrasi de buna çalışıyor. İdeali daha zor olduğu için henüz muvaffak olmadı. Onun muvaffakiyetine kadar beklersek çok kimseler ezilecek, mahvolacakmış! Ne yapalım? Cinsimizin şerefi için fertlerin büyük fedakârlığı lâzımdır.

Orta — Zaman'ı müdafaa edenler insanın rahatını, saadetini gaye diye gösteriyorlar. Renaissance insanın şerefini gaye edinmişti.

Onun uyandırdığı hız belki tavsadı; yarattığı âlem belki mahvoluyor. Her taraftan bir çok emareler onun bir müddet için uyuyacağını gösteriyor. Fakat bu, onun çirkin olduğunu isbat etmez. Bir çok musibetler neticesinde aç kalmış insanlar tokluğa doydukları gün yine ona dönecektir.

Nurullah ATA

Milliyet

Asrın umdesi "MİLLİYET" tir.

7 NİSAN 1932

İdarehane: Ankara caddesi, 100 No.

Telgraf adresi: İst. Milliyet
Telefon Numaraları:
Başmuharrir ve Müdür 24318
Yazı işleri Müdürlüğü 24319
İdare ve Matbaa 24310

ABONE ÜCRETLERİ:

	Türkiye için L. K.	Hariç için L. K.
3 aylığı	4 —	8 —
6 „	7 50	14 —
12 „	14 —	28 —

Gelen evrak geri verilmez — Müddeti geçen nüshalar 10 kuruştur. Gazete ve matbaaya ait işler için müdiriyete müracaat edilir. Gazetemiz ilânların mes'uliyetini kabul etmez.

BUGÜNKÜ HAVA

Yeşilköy askeri rasat merkezinden verilen malûmata göre bugün hava gene bulutlu olacak rüzgâr kuvvetli olarak esecektir.

6-4-32 tarihinde hava tazyiki 759 milimetre en fazla sıcaklık 18 en az 9 santigrat kaydedilmiştir.

Neşriyat hayatı

Deniz nakliyat Ticareti

Muharriri: Müfit Necdet

Şimdiye kadar Deniz ticareti mekteplerimizde, kadim bir teâmül eseri olarak yalnız Seyrisefain, ilmi heyet, gemicilik ve makineye müteallik ilimlerin tedrisi ile iktifa olunmasını ve çok vâsi ve şümullü olan deniz ticareti ve kavaidi umumiyesinin tedris ve tamimden müstağni kalınması büyük bir nakise teşkil etmekte idi. Çünkü, deniz ticareti usul ve kavaidinin, muamelât ve vecaibinin adeta beynelmilel bir mahiyet alması ve ticaret gemilerimizin muhtelif dünya limanlarile münasebet peydasına başlamış olması, deniz nakliyatını idare edecek kimselerin içinde yaşayacakları ve günlük vazifelerinin en canlı bir kısmını teşkil edeceği tüccari muamelât umumiyenin muhtelif şubelerine bir ân evvel vukuf ve ülfetlerini ehemmiyetle icap ettiriyordu.

Şimdi nazarı memnuniyetle görüyoruz ki, Âli deniz ticareti heyeti talimiyesinden Müfit Necdet Bey, bu hususları nazarı ehemmiyet ve itibare alarak (Deniz nakliyat ticareti) ismini verdiği eserinin birinci kitabını tertip ve neşretmiştir.

Eserin başlangıcında kara, nehir deniz nakliyeciliğinin faydaları yekdiğerile mukayeseli olarak pek güzel tarif edildikten sonra deniz ticareti unsurları ince bir tasnifle üçe ayrılmakta ve bunlarını her biri hakkında kıymetli malûmat verilmektedir. Birinci fasılda bu unsurlardan birincisini teşkil eden ticaret gemilerinin, yaptıkları işlere göre taksimleri, muhtelif tonilâtoları mikyasları, tasnifi sefain müesseseleri, gemi kiralamaları, gemi kazaları, kapotaj ve prim mesaili ve sair hususat hakkında çok esaslı ve vazıh malûmat mevcuttur.

Donatan, acanta, kaptan, gemi zabitleri, gemiciler ve kilavuzların hakları, yekdiğerine karşı vazife ve salahiyetlerini izah eden ikinci fasılda da deniz nakliyeciliğinde en ufak bir hissei iştiraki olan her şahs için çok kıymetli malûmat vardır.

Deniz nakliyat işlerinde kullanılan her cins vesikalara dair izahatı ihtiva eden üçüncü fasılda da, eserin hemen en faydalı kısmını teşkil etmektedir. Yalnız bu vesikalar tarif ve izah edilirken bunlardan birer de nümune derc ve ilâve edilmesi çok şayanı arzu olurdu.

Âli deniz ticaret mektebimizde takrir edilen derslerden terekküp eden bu eserin her halde derin ve esaslı bir tetkik neticesinde vücude getirldiğine şüphe edilemez. (Deniz nakliyat ticareti) memleket maarifinde şimdiye kadar boş duran bir mevkii işgal ettikten başka, şu günlerde tensik ve ıslahı mevzuu bahis olan deniz nakliyeciliğimizin ne olduğunu ve memleket iktısadiyatında ne ehemmiyetli bir mevkii bulunduğunu ve hattâ donatanların ve onların vekillerine ne gibi ilmî ve meslekî malûmatla mücehhez bulunmaları lâzım geldiğini hakkile anlatabilecek yekâne eser olması itibarile de başkaca bir kıymeti haizdir.

(Deniz nakliyat ticaretinin) bu birinci kitabını takip edecek kitabın veya kitapların, eserde devadedildiği veçhile, avarya muamelâtı, muhasebe vezaifi, limanların tasnifi ve serbest limanlar ve mıntakaların ve serbest antrepoalrın idareleri gibi mubahiside ihtiva ederek bir ân evvel sahai intişar ve istifadeye vaz'ı cidden temenniye lâyıktır.

Mehmet Ali NISFET

7 Nisan Perşembe	Hafta Sohbeti	Burhan Cahit

Şarklı kafasına veda!

Gökten çok şey bekleriz.

İçimizde daima gaipten, meçhulâttan (zuhurat) bekleyen bir garip his yaşar.

Başımız dara gelince boynumuz büküktür, kendimizi kısmetin cereyanına bırakırız.

Kader ve kısmet haktır.

Gök, enginliği kadar cömerttir.

Fakat hayatta asıl olan ölçü hakikattir. Maddedir.

Bunun için şimdiye kadar hep Şarklı kafasile kurduğumuz hayat ölçülerini bırakmak zamanı gelmiştir. İdrakimiz bunu kavrayacak kadar acı tecrübeler gördü. Yeter.

* * *

Şarklı tüccar olur.

Fakat ilk işi açtığı dükkâna bir (Errizkualellah) levhası asmaktır. Bunun altında şu vecizeyi okursunuz:

— Elkanaatü kenzi lâyühtî.

Ve malmı da bir tarafa yığan tüccar artık köşesinde oturup müşteri beklemeğe başlar.

Kanaat iyi bir şeydir. Rizk Allahtan gelir. Fakat bütün bunlar maneviyatı takviye eden şeylerdir. Yalnız bunları yapmakla ticaret edeceğini zan nedenler çok aldanıyorlar.

Şimdiye kadar bizi büyük ticaretlerde geri bırakan düşünce budur. Müşteri ayağa gelmez. Müşteriyi burnundan tutup getirmek lâzımdır. Bunun için de dükkânı müşterinin gözünü okşayacak şekle sokmak, ve müşterinin başı kapıdan görünür görünmez onu miknatis gibi içeriye çekecek diller dökmek ve nihayet şaklabanlıkla bin dereden su getirerek cebinden parasını çekmek lâzımdır.

Ne hacı efendiler tanırız ki bir malı beğenmeyen müşteriye hakaretle dükkânından kovar. Ne ticarethaneler biliriz ki camının pisliğinden, manzarasının çirkinliğinden içeride insan var mı yok mu bilinmez.

Tatlı dil yılanı deliğinden çıkarır derler. Bir Musevi bazirgân yetmiş iki dille şaklabanlık ettikten sonra iki paralık malını iki liraya sokar.

Bizde bir zamanlar ticaret yapmağı gururuna yediremiyenler vardı. Bu fikir çok şükür silindi. Fakat ticaret hayatına atılanlarımız hâlâ Şarklı kafasını da terkedemediler.

Bir Rumun mağazasına girdiğiniz vakit gördüğünüz ikram ve alâka sizi istemiye istemiye bir şey beğnemeğe mecbur eder. Ticaret işinde müşteriye iyi tesir yapmak, haline zevkine, derecesine göre nabzına şerbet vermek kazanmanın birinci şartıdır. Esefle yazıyorum ki bizim Şarklı kafamız bu ince noktayı henüz tamamile kavrayamamıştır.

Bazı Türk mağazaları görüyorum. Önlerinde şatafatlı isimler okunuyor:

— Zaferi millî perükâr salonu.

— Lem'ai Cümhuriyet lokantası.

— İstikamet bakkaliyesi.

Bir kere böyle millî şerefi hatırlatacak isimlerin perükâr salonlarına bakkal dükkânlarına asılması doğru bir şey değil. Sonra bu isimleri vermekle acaba müşteri tutmak imkânı varmıdır. Müşteri isme gelir amma binlerce defa malının iyiliği, muamelesinin sağlamlığı ile şöhret bulmuş isimlere gelir.

Yerli malları için halkın rağbetini toplayan hey'etlere bir tavsiyem olsun. Halk parasını sebepsiz yere götürüp ecnebi malına vermez. Memleketi uğruna varını yoğunu bahşeden bu halk elbette yerli malını ecnebi malına tercih eder.

Fakat elinde parasile çarşıya çıkan halk evvelâ yerli malını görmek ihtiyacındadır. Sonra o yerli malını satanları bilmek tanımak ihtiyacındadır. Daha sonra o yerli malını kendisine satanlardan güler yüz tatlı dil görmek ihtiyacındadır.

Bunlar olmadan halka (yerli malı) vecizelerini ezberletmenin hiç faydası yoktur. İş, halka kendini sevdirmektir. Müşteriyi arayıp bulmaktır. (Müşteri) denilen mahlûk kelebek gibidir. Çiçeği görmeyince sokulmaz. Ona çiçek gibi görünmelidir.

Bizim bütün yerli malı propagandalarımızdan yerli gayri Türkler istifade ettiler ve ediyorlar.

Ticaret dünyanın belki en güç san'atidir. Hile kaldırmaz, meskenet götürmez. Kanaate gelmez. Kabalığa tahammül etmez, bir tüccar teşrifat memuru kadar nazik, ceza hâkimi gibi dürüst, ve bir Musevi tezgâhtar gibi şaklaban olmalıdır.

Bu biribirine zıt üç dört hasleti nefsinde toplamayan tüccar olamaz.

Avrupaya mal yollayan tüccarımız sandıklarının üst kısmına malın en iyisini, altına da en kötülerini koymuşlar. Mallar geri gelmiş. Bu şekil ticaret yalnız bir (firma) yı değil bütün bir memleket mahsulünü lekeleyen çok çirkin bir harekettir.

İnceleceğiz, utanacağız, Şarklı kafasını bırakacağız. Şu hummalı dünya buhranı içinden (ekmek) çıkaracağız. Bu ne tantanalı levhalar asmak, ne kanaat hazinesine gönül bağlamak, ne de kötü kötü hile yapmakla olmaz.

Şarklı kafasını bırakmalıyız. Başka çare yoktur.

Burhan CAHİT

HİKÂYE

Sarışın ve siyah

Adnan Bey havanın güzelliğinden istifade için şöyle yürüyerek Beyoğluna çıkmıştı. Karşı kaldırımda çok iyi giyinmiş, sarışın ve güzel bir kadın gördü ve tanıdı: Mehlika Hanım.

Bu Mehlika Hanım Hikmet Beyin zevcesi idi. Ahbaplarından Server Beyin çayında tanışmışlardı. Bir çay ne kadar sürer? Haydi haydi sürsün iki saat, üç saat.. Bu saatler Adnan Beye dakika gibi gelmişti.

Şimdi Beyoğlunda böyle müsait bir tesadüf hâdis olunca, Adnan Bey otomobil veya tramvay altında kalmak pahasına bir gayret göstererek, karşı kaldırıma geçti.

O zamana kadar Mehlika H. epice yol almıştı. İnce siloheti uzakta kalabalığın içinde nerdeyse kaybolup gidecekti.

Adnan Bey ayaklarının perkârını açtı. Kalabalığın içinde sağı solu iterek kendisine yol açtı. Tam yaklaştığı bir zamanda idi ki, Mehlika Hanım şık bir berber dükkânından daha doğrusu salonundan içeri girdi.

Camekânda yazılara bakılırsa, bu salon hem erkek ve hem de kadınlar içindi.

Adnan Bey küçük bir mesele karşısında kaldı. Bir kadın berber salonuna ne diye girer? Ya bir küçük şişe lavanta veya ruj almak için, ya saçlarını kestirmek, şampuvanlatmak veyahut tandondülâsyon yaptırmak için...

Birinci takdirde kadına üç dakika yetişir. Üç dakikada bir şişe lâvanta veya ruj pek alâ almabilir değil mi ya? İkinci takdirde bir saati gözden çıkarmak lâzımdır. Üçüncü takdirde maazallah, yarım gün ancak yetişir.

Üç dakika geçipte Mehlika Hanım dışarıya çıkmayınca, Adnan B. in tahmin ettiği birinci şık suya düştü. Demek ki lâvanta veya ruj almak mevzuu bahis değildi. O zaman Adnan Bey de kemali cesaretle berber dükkânından içeriye girdi.

Bütün berber dükkânları gibi burası da ikiye ayrılmıştı. Biri erkeklere, biri de erkeklerin girmiyeceği bir mabet gibi ya paravana, ya perde veya duvar kâğıdı yapıştırılmış kadınlara mahsus kısım..

Adnan Bey erkekler tarafında kendisine gösterilen koltuğa oturdu. Karşısındaki aynadan kadınlar kısmının kapısından girip çıkanları mükemmelen görüyordu.

Berber kalfası sordu:

— Saçları da keseyim mi? Beyefendim?

— Hayır, yalnız traş.. Sonra arkamda öyle durma, sıkılırım.

Berber kalfası ekisper bir elle sabunlamağa başladı. Adnan B.in bütün gözü aynada idi. Mehlika Hanımın çıkdığını görür görmez, hemen yerinden fırlayacaktı. Fakat Mehlika Hanım öyle kolay kolay çıkanlardan değildi.

Delikanlının saçları kökünden kazındı. Mehlika Hanım yine çıkmadı.

Adnan Bey bu sefer bir firik siyon yaptırdı. Mehlika Hanım yine çıkmadı. Adnan Bey bu sefer saçlarının uzunluğunu bahane etti. Bir gün evvel saçlarını kestirmiş olduğu için, bu defaki ameliye on dakikadan fazla sürmedi. Mehlika Hanım yine çıkmadı.

Adnan Bey saçlarının kâfi mikdarda kesilmemiş olduğunu iddia etti. Bu defa cas cavlak kalmak üzere idi ki, kadınlar kısmının kapısı açıldı ve bir kadın kasaya doğru yürüdü. Fakat heyhat, Mehlika değildi. Şöyle böyle Mehlika Hanıma benziyordu amma, bu çıkan siyah saçlı ve esmerdi. halbuki Mehlika Hanım sarışındı.

Adnan Beyin yine gözleri kapıdan ayrılmıyordu. On dakika içinde kafası cascavlak oldu. Artık kafası için berberin yapacağı bir şey kalmamıştı. Kalkıp gitmek zarureti hâsıl olunca, Adnan Bey harikulâde bir şey düşündü. Berberin eline yirmi beş kuruş tutuşturarak dedi ki:

— Şu yanıbaşımızdaki salonda sarışın, çok sarışın bir kadın var. Bak bakalım, işi daha uzun sürecek mi?

Berber hafif gülümseyerek kadınlar kısmına geçti ve çok geçmeden geldi:

— Efendim, dedi, bahsettiğiniz kadın yirmi dakika evvel gitti.

— Nasıl olur? Yirmi dakika evvel çıkan kadın sarışın değildi ki..

— Evet değil di amma, öyle oldu efendim. Saçını boyattı.

RADYO

Bugünkü Program

İSTANBUL 1200 m.) — 18,19 gramofon, 19,30 — 20,30 saz (Servet ve Hayriye H. ların iştirakile), 20,30 — 21 Selim Sırrı B. tarafından konferans, 21,22 İkinci kısım saz (Belkis H. ın iştirakile), 22, — 22,30 orkestra.

BÜKREŞ (394 metre) — 25 musiki hakkında konferans 20,40 gramofon, 21 Zaloznanın şarkıları, 21,20 konser, 22,15 senfoni.

BELGRAD (429 metre) — 21,30 Keman konseri, profesör Holup tarafından.

PRAĞ (488 metre) — 20,30 Operada naklen Traviatanın Verdi operası.

VİYANA (517 metre) — 21,10 bar musikisi, 21,45 Haydenin çok tanınmış parçaları.

PEŞTE (550 metre) — 20 Macar halk bilgileri. Çigan orkestrası, 21,15 operet parçaları.

VARŞOVA (1411 metre) — 20,30 gramofon, 21,15 akşam konseri, 23,30 dans havaları.

BERLN (1635 metre) — 20 Bugünkü Rusyadan manzaralar, 21,30 operanın son sene faaliyeti, sonra dans havaları.

Yeni neşriyat

Mimar

Memleketimizde mimar ve inşaat âleminin naşiri olan bu mecmuanın (Mart) nüshası müteaddit fennî makale ve projeler ile zengin bir şekilde intişar etmiştir.

Cerrahî kongresi

Madritte toplanan beynelmilel Cerrahi kongresine iştirak etmiş olan Cerrahpaşa hastanesi operatörü Bürhanettin Ahmet Bey Madritten dönmüş, Berline avdet etmiş ve Berlindeki Cerrahi kongresine de iştirak etmiştir. Berlin Cerrahi kongresinde Tıp âlemini yakından alâkadar eden mühim hâdiseler görüşülmüştür. Bürhanettin Bey gelecek hafta içinde şehrimize avdet edecektir.

SİNEMALAR

BU AKŞAMDAN İTİBAREN
M A J İ K'te
Haşmetmeap Eğleniyor
Georg ALEXANDER — Trude BERLINER
ve Lien DEYERS'in temsili
Zengin ve fevkalâde OPERET filmi başlayacaktır.
PARİS'İN SON MODA MODELLERİ TEŞHİR EDİLECEKTİR.
İlâveten: P.D.C.dünya haberleri.

Bu akşam: ARTİSTİK'te
Çarlar Rusyası devrinde hafi zabıtanın kurbanı masum bir köylü kızı — ELİSSA LANDİ
Genç musevi kıza vahşiyane musallat olmakta zevk duyan Baron Andreff — LİONNEL BARRYMORE
SARI VESİKA
(Le passeport Jaune) filminin ilk iraesi
Çarlar devrinin mutantan işunuş alemlerini gösteren hakiki, muazzam ve tamamen sözlü bir eserdir.
Dramatik sahneler — Rus musikisi — Baş döndürücü şarkılar
Bu filmi hasseten tavsiye ederiz.

Bu akşam ASRI sinemada
KADIN CİLVELERİ
(Caprice de femme)
filminin ilk mutantan temsili.
Bu yüksek psikolojili muazzam eserde genç bir kız, valdesinin namusuna taarruz tasaddisinde bulunan bir erkeği yakalıyor...
Mümessilleri: Mütenasibülendam dilber DROTHY MACKAİL ile büyük sanatkâr JACK MULHAİL.
Perde aralarında: Zengin Varyete Numaraları.

ÇÖL MENFİLERİ
mevzuu zengin, müessir ve entrikali olan sözlü ve şarkılı filmidir. Pek yakında
OPERA'da

RONNY
HENRY GARAT'nin
en eyi filmidir. Yakında
MELEK
SİNEMASINDA

Ne Sevimli
(İL EST CHARMANT)
HENRY GARAT
Bouffes - Parisiennes'den
MEG LEMONNİER
Yakında
E L H A M R A'da

Ademi iktidar ve bel gevşekliğine
karşı en müessir deva SERVOİN haplarıdır. Deposu, İstanbul'da Sirkecide Ali Riza Merkez eczanesidir. Taşraya 150 kuruş posta ile gönderilir. İzmir'de İrgat pazarındaki, Trabzon'da Yeni Ferah eczanelerinde bulunur.

Fatih icrasından: Bir deyinden dolayı tahtı hacze alınan 11 adet yünlü muhtelif renkte deniz mayosu 25-4-932 tarihinde saat 14 ten sonra sandal bedestininde bilmüzayede satılacağından taliplerin mahalli mezkûrde memurine müracaatları ilân olunur.

İstanbul 8 inci icradan: Bir deyinden dolayi Marpuccularda Çarşılı handa 18 No. lu Odada tahtı Hacza alınan Zimpara kâğdı, Tel çivi ve yumak eşyaların furuhtu tekarrür eden 12-4-932 salı günü saat 12 de mahallinde furuht edileceğinden yevmü mezkûrda memuruna müracaat edilmesi ilân olunur.

Yangın Hayat Nakliye Kaza Otomobil
ANADOLU
SİGORTA ŞİRKETİ
Teşkilâtı tamamen Türktür Müessisi İş Bankasıdır
ADRES: 4 üncü Vakıf Han | Telefon: 20531 | Telgraf: İmtiyaz

Milliyet'in Edebî Romanı: 62

GÖZYAŞLARI!.

Etem İZZET

Altın dişin ta'biyesi açıktı: Çipil öksürüp yürüyecek, bununla:

— Dışarda polis var!.

Haberini verecekti. Polisler de benimle uğraşacak, beni karakola götürmeğe çalışacaklar. Onlar da içerde rahat rahat işliyeceklerdi!

Ne derlerse:

— Eyvallah..

Etmekten başka çare yoktu tabiî!

— Peki..

Dedik. En önce Zehranın açık bıraktığı birinci kattaki bir pencereden içeri Altın diş girdi. Arkasından Kundura Recep, Arnavut Yahya da ilerlediler. Ben de kapının önüne kıvrıldım. Yüreğim hop hop sımın önüne gelsin. Sen yine burada gözcülükte kal..

Dedi; içeri çekildi.

Çipili kapıya gönderdim. Senki babalarının evinden çıkarıyorlarmış gibi koca bir halı dengini Çipilin sırtına yüklediler:

— Haydi durma..

Çipil:

— Inhh..

Pek ağır..

Pek taşınacak gibi değil..

Diyordu. Fakat Yahya kıçına bir tekme attı:

— Haydi doğrul yola..

Dedi. O da inleye tıslaya dengi sırtına vurdu, mezarlığın yolunu tuttu. Çipil epeyce gözden kayboldukten sonra, Kundura Recep çıktı. O hiç bir şey söylemedi. Yalnız içeri girerken ceketli idi. Çıkarken arkasına mükemmel bir palto giyinmitiş. Ve.. cepleri de doluydu. Elinde de küçük bir paket vardı.

Yolda görenler ancak:

— Beyefendi sinemadan dönüyor.. Diyebilirlerdi. Ve.. başını almış gidiyordu. Daha beş dakika sonra Yahya çıktı. Onun da elinde bir valiz vardı. Giyimli kuşamlı idi. Ve.. sağa sola bakmadan gümüşsuyunun yolunu tutturdu. En son Altın diş göründü. Koltuğunun altına sıkıştırdığı gazete kâğıdına sarılı bir kutu vardı. Kıyafetini hiç değiştirmemişti. Kendi kendime:

— Mücevher kutusu bunda galiba?.

— Dedim. Ve:

— Her halde bana da bir pay çıkar..

Diye düşündüm. Usulcacık kulağıma:

— Zehra bir paket verecek. Kapıya yanaş. Mezarlığa getir..

Dedi, yürüdü. Ona da:

— Baş üstüne..

Dedik. Kapıya yanaştık. Ses çıkaramıyordum. Kapıda da kimse yoktu. Bekledim.

— Belki Altın diş iyice uzaklaşsın diye.. Zehra beni

— Ayak sesi var mı?.

Her sefalete razı olmuştum. Fakat, hapisane karakol filân gözümü korkutuyordu. İhtimal ona alışmamış olmaktan. Kendi başına kalmış bir serseri halinde yaşamak daha rahattı.

İçerdeki ameliyat belki bir saatten fazla sürdü. Nihayet, pencereden hafif bir ıslık geldi. Bir gölge gibi kaya kaya pencerenin altına yürüdüm:

— Ne var?.

Yahya idi.

— Sokakta kimse var mı?.

Dedi.

— Hayır.. .

Dedim.

— Yeri iyi dinledin mi?.

— Dinledim

Dedim. İçerisi de görünmüyordu. Zifirî karanlıktı. Zaten en karanlık geceyi seçmişlerdi. Sokakta bile beş adım ötesi gözükmüyordu. Evlerin bütün lâmbaları da sönüktü. Neyse ki çok beklemedim. Altın dişin paket.. dediği koca bir bohçaydı. Bohçayı omuzuma yerleştirdim ve:

— Lânet olsun!..

Diye diye yürüdüm. Hakikaten mezarlıkta bekliyorlardı. Üstelik çıkıştılar da:

— Nerede kaldın be moruk?.

Ses çıkarmadım. Bohçayı da kamyona yerleştirdik.

Altın diş kamyonun içine atladı. Sevincine hudut yoktu. Her halde umduğundan daha fazla bir vurgun yapmıştı.

— Eh bizi de unutmaz!.

Dedim. Ve:

— En aşağı on lira da bana uçlatır..

Diye bekledim! Fakat, hiç

Dedi. Şoför de onlardandı. Yatakları neresi ise oraya gideceklerdi. Yataklarını yalnız kendileri bilirler. Bütün hırsızlar böyledir. Beraber çalışır, beraber çalarlar; fakat ayrı saklar, ayrı satarlar. En çok ta çaldıkları zaman yaplaşırlar. Taksimde adalet yoktur. Dörde bölünür, iki buçuğu reisin, bir buçuğu gerideki ortaklarındır.

Anlaşılan Çipil de benim gibi bekliyormuş ki, Altın diş:

— Haydi!.

Emrini verince Altın dişe elini uzattı:

— Efendi ağabey bize de elden gelsen!..

Dedi. Altın diş kaşlarını çattı, sert bir sesle:

— Neyi elden geleceğim. Mal sattın da parasını mı istiyorsun?.

Diye çıkıştı ve.. ilâve etti:

— Benimle beraber mi çaldın?.

Satabilirsek beş on kuruş alacağız..

Ve.. bu kadar lâf söyledikten sonra çıkardı.

— Al sana..

Sana da!.

Diye bir lira Çipile, elli kuruş ta bana verdi. Hayret ettim. Utandım. Nefret duydum!.

— Ne yapıyorsun?.

Öğleden beri buradayım!.

Sıkıl!..

Yaptığım bayağılıktır..

Demedim. Ses çıkarmadım. Şoför çekti gitti. Çipil'e:

— Aldırma be?.

Dedim. O da:

— Başımız gözümüz sadakası olsun!.

Dedi, kol kola girdik, körtopal yürüdük. O da serseri, ben de serseri! Ve.. onu teselli ettim:

— Şimdi gider bizim bodrumda sızarız!.

Bunlar it alayı!.

Bizim hakkımızı da çalıyor

Millî şeref ve izzeti nefisle oynanmaz...

Bir işi yaparken çok derin düşünmeli ve derecei şümulünü göz önünde bulundurmalıdır

Geçen cuma refiklerimizin mufassalan tafsilâtını yazdığı bir bahse biz de burada tekrar dokunmak istiyoruz. Çünkü o gün spor namına bütün dünyayı kendimize güldürecek büyük bir gaf yaptık.

Ekmek parasını yaptığı müsabakalardan kazanan ve Fransa profesyonel Divizyon'una mensup bulunan Franki Marten bundan bir müddet evvel şehrimize gelmişti. İlk zamanlarda zaten pekaz olan boksörlerimizle karşılaştı ve mağlûp etti. Üzerinden bir sene kadar uzun bir zaman geçtiği için Frankinin ismi artık unutulmağa başlamıştı.

Bunu gören boksör tekrar kendinden bahsettirmek için bütün Türk boktörlerini defi etti. Bu bir profesyonel boksör için sarih bir haktır.

Bu meydan okuyuşu duyan bir Türk pehlivanı — Bandırmalı Cemal pehlivan — bunu kendi milleti için büyük bir zül addetmiş ve bu müsabakayı kabul etmiş. İşte bu kabul keyfiyetidir ki ortaya çok garip ve gülünç bir müsabaka çıkarıyor ve Türk sporculuğunun asîl şerefini haleldar ediyor.

Şöyle ki: Franki Marten bu müsabakayı kabul ettiği zaman pehlivana bir kunturat imzalatıyor ve boks yapacaklarını ifade ediyor. Cemal pehlivan da nasıl olsa bu adamın hakkından geleceğine kani olduğu için imzalıyor. Dünyanın hiç bir ucunda hattâ Patagonya da bile böyle bir hâdise olmamıştır. Yalnız takriben bundan dört beş sene evvel Amerikada buna mümasil fakat yine böyle olmamak şartile bir müsabaka yapılmak istenmişti.

Bu çarpışma dünya güreş şampiyonu meşhur Strangler Levis ile yine dünya boks şampiyonu Jack Dempsey arasında olacaktı.

Müsabaka şeraiti hazırlandı. Kunturatlar yapıldı. Fakat maç yapılamadı. Buna da sebep Amerikada mevcut olan yüksek sportif terbiyedir. Orada hiç bir şahıs velev ki döğüş şeklinde bile olsa sporun büyük ismini kendi ihtiraslarına alet edemez. Netekim kunturatın imza edildiği ve Strangler Levis için en müsait bir yer bulunduğu New-York şehri spor teşkilâtı bu maçın mizamnamelere muhalif olduğu noktasından kendi sahası dahilinde yapılamıyacağını, mutlaka yapılmak istenirse her hangi başka bir tarafta yapılmasını ileri sürerek bu işi reddetti ve yaptırmadı.

Bu sefer Dempsey'in istediği Şikago şehrine müracaat edildi. Orası da aynî ile New-York teşkilâtı gibi reddetti. Netice de bütün kanunî şeraiti haiz olan bu maç spor kelimesinin suiistimal edilmemesi için yapılamadı. Ancak ondan dört beş sene sonra sporda Amerikanın yapamadığı bu işi biz yaptık.

Sözüm ona bu maçın tafsilâtını bu maskaralığın yapıldığı günün ertesi biz ve yevmî refiklerimiz yazdık. Burada tekrar bu tafsilâtı zikredecek değiliz. Biz sadece buna mümasil organizasyonların topraklarımız dahilinde yapılmamasını temin için bu yazıları yazmak zaruretini hissediyoruz. Doğrudan doğruya alâkadarlara şunu ihtar etmek isteriz ki:

Türk sporculuğunun izzeti nefsini hiç bir fert, hattâ sporda rükn olmuş şahıslar dahi kendi yanlış ve sportif olmayan düşüncelerine alet edemez. Çünkü buna Türk camiasının spor ordusunu teşkil eden en büyük külden en küçük cüz'e kadar hiç kimse müsaade etmez.

Macar millî takımı Şehrimize geliyor

Evvelce de haber verdiğimiz gibi bu ay zarfında Macar (B) milî takımı şehrimizde iki maç yapmak için gelecektir. Haber verdiğimiz gibi bu takım ayın 19 ve 22 sınde şehrimizde oynayacaktı.

Ancak ortaya bayramın girmesi ve bugünlerde iş hayatımızın durmuş olması dolaysile alâkadarlar bu günleri değiştirmek zaruretinde kalıyorlar. Şöyleki Federasyonumuz Macar Federasyonuna bir mektupla müracaat etmiş ve maçların evvelce kararlaştırılan günlerde olmayıp tatil günümüz olan bayramdan istifade ederek 17 ve 19 tarihlerinde olmasını istemiştir. Bu tarihlerde Macarlar tarafından kabul edileceği zannediliyor, o taktirde bayramın ikinci ve dördüncü günleri Macar takımı şehrimizde oynayacaktır. Aksi taktirde yene evvelce kararlaştırılan tarihlerde olacaktır.

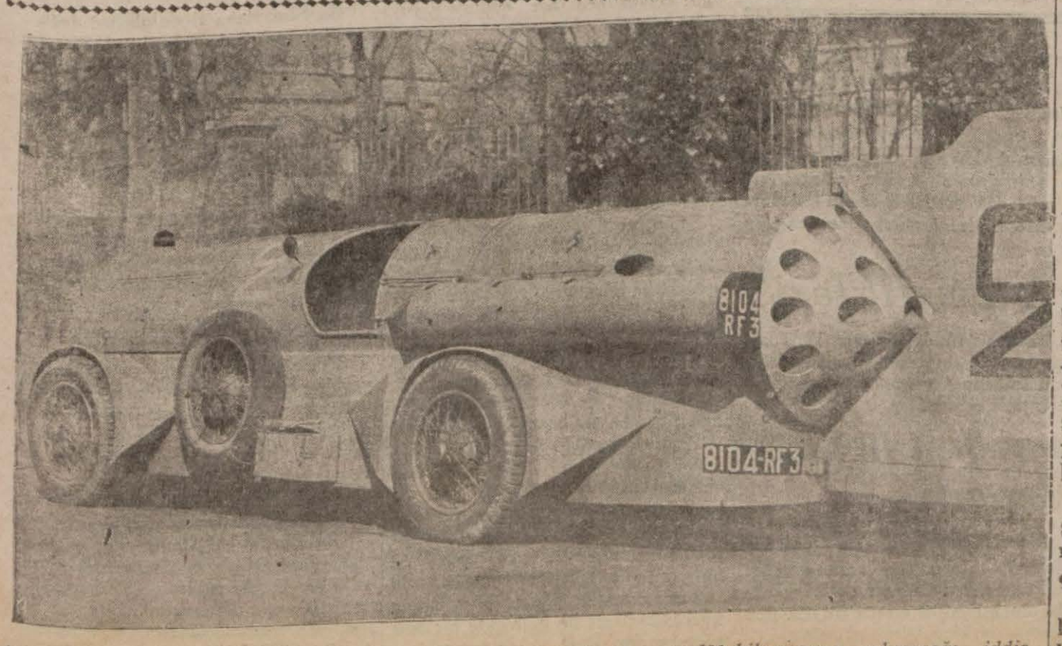

Son dafa yapılan ve Sir Campel ait olan 408 kilometre otomobil rekorunu 600 kilometreye çıkaracağı iddia

Çok heyecanlı bir güreş günü..

Bilhassa en büyük çarpışma Çoban Mehmet ile Edirneli Himmet arasında olacaktır

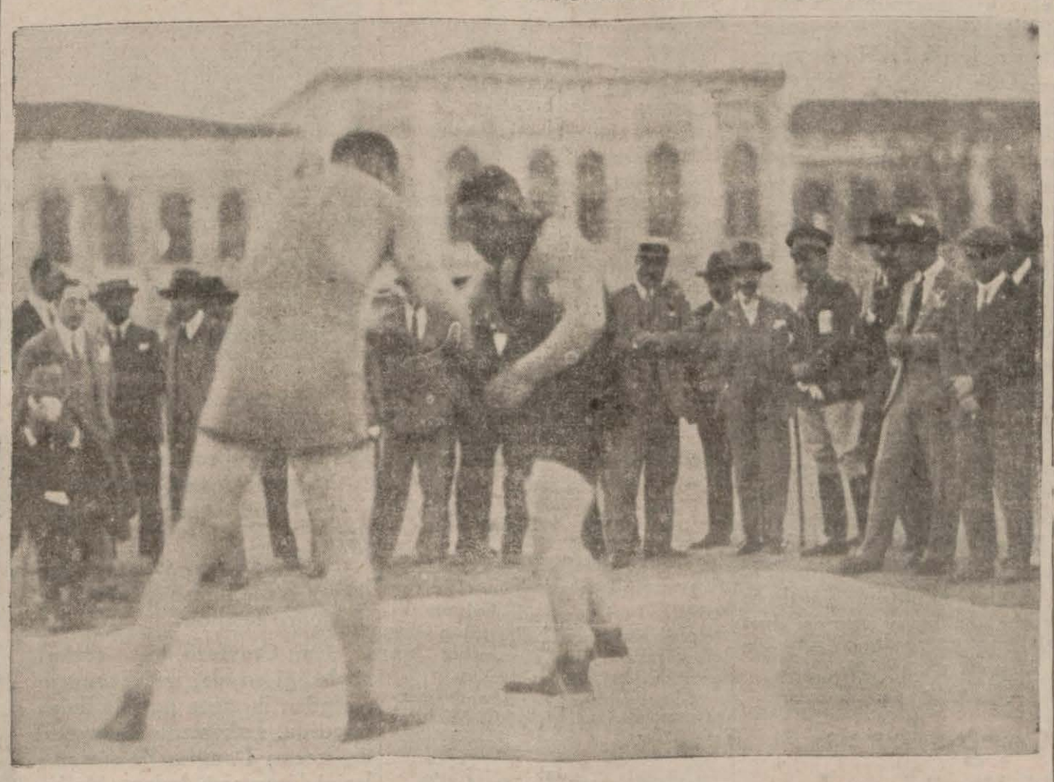

Çoban Mehmet Istanbulda Macar güreşçilerile karşılaşdığı zaman

Haliç kulübü hususî mahiyette âzasına mahsus bu cuma günü Taksimde tamamen (Greko - Romen) bir güreş müsabakası yapıyor. Bundan üç ay evvel Haliç kulübünün müsameresinde serbest güreş tecrübelerinde gördüğümüz bazı güreşçileri de bu müsabakaya iştirak ettiriyorlar. Zira bu güreşçilerin en se harekâtı çok olan Greko - Romen güreşine çalışmakla köprülerini takviye etmeleri ni federasyon reisi Ahmet Bey kendisine söylemişti.

O zamandanberi bunlar da muntazam idmanlarına devam etmişlerdir. Bittabi bu çalışmanın semereleri bariz bir şekilde görünmüştür.

Bunlardan henüz yarım vasat 72 kilo olan ve hafif siklete 66 kiloya inecek olan Koç Ahmedi bu kilonun en cesur ve teknik güreşçisi olan Yusuf Arslanla güreşecektir. İdmanlarda çok kıymetli güreşçimiz Kumkapıdan Saimin altında köprüden kolaylıkla kalktığını gördüğümüz Ahmedin mağlûbiyeti beklenemez. Yine vasat siklette güreşişimiz serbest güreşçi Hüsnü de geçen cuma günü federasyonumuzun yaptığı müsabakada vasat birincisi olan ve 928 olimpiyat seçmelerinde mühim muvaffakıyetlerine şahit olduğumuz Beşire karşı çok tehlikeli bir rakip olduğunu muhtelif tecrübelerle isbat etmiştir. Maamafih çok kıymetli vasat siklet şampiyonumuz tayyareci Nuri parmağından geçirdiği kaza neticesi idmansız vaziyette bulunmazsa bu siklet şampiyonluğu uhtesinde her zaman tutacağıma şüphe yoktur. Yarım ağır siklette göreceğimiz Sivastan gelen Mehmet te son idmanlarında Çoban Mehmet ve Himmetle on dakika mütevazin güreş çıkarması bu sikletto çok tehlikeli bir rakip hissini veriyor.

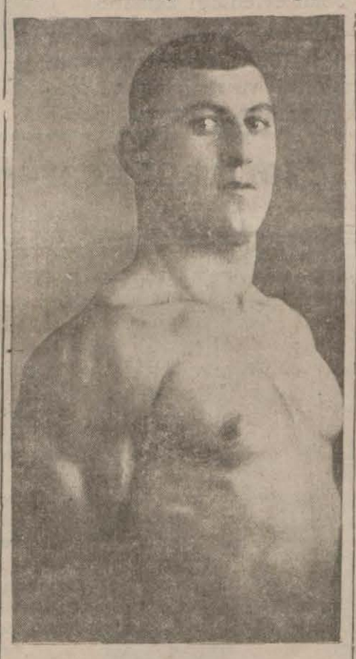

Tayyareci Nuri

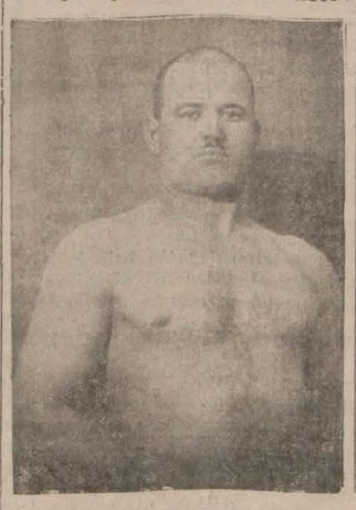

Himmet Pehlivan

Henüz kıymeti hakında bir fikir edinmeyen Urfalı Salihin de bu siklette son defa olarak tecrübe edileceği söyleniyor. Esasen Salih bu güreşte muvaffakıyet gösteremezse boks veya güllede çalıştırılması muhtemeldir.

Bu sikletin en enteresan ve istifade bahış olacak müsabakası çok iyi tanıdığımız Peştenin Mav kulüp âzasından ve antrenörümüz Mösyö Raül Peterle çalışmış on senelik bir güreşçi olan Macar Pataki ile yarım ağır şampiyonumuz Faik la olacaktır.

Neticesi güç tahmin edilen günün en hararetli ve karışık müsabakası ağır sikletlerin maçıdır.

Malûm olduğu üzere mukaddema serbest güreş müsabakalarında Arifi yenerek yorulan Çoban Mehmet hasmini bir saniyede yenen ve hiç yorulmayan Himmete karşı puan hesabile mağlûp olmuştu. Bir müddet sonra Robert Kollej jimnastikhanesinde yapılan bir serbest güreş maçında Çoban Mehmet rakibi Himmeti on üç dakikada güzel bir kafa kolla mağlûp etmişti.

Yarım ağır Faik

O zamandan beri Greko - Romen güreşe çalışan Himmet bu güreşte dünya altıncılığı almış Mehmedi yeneceğini büyük bir cür'etle tahmin ediyor. Diğer taraftan Mehmet ile tecrübe edilen ve yağsız güreşlerde yenileceği tabiî olan Kara Ali bu mağlûbiyetini hazmedemiyerek ateş püskürüyor. Fakat ne de olsa henüz burada bulunmayan Kara Ali Çoban Mehmet ve Himmetin karsında bu güreşlerde barınamaz. Otuz müsabıkın iştirak ettiği bir müsabaka her halde enteresan neticeler verecektir.

Son dakika

Türkiye Baş Pehlivanı da Geliyor

Son dakikada aldığımız malûmata göre Çoban Mehmet ve Urfalı Salihin defilerini Himmet Pehlivan gibi Kara Ali de kabul etmiş ve alâkadarlara hareket etmek üzere olduğunu telgrafla bildirmiştir. Bu icabet dolayisile bu büyük spor günü daha canlamış oluyor demektir.

8 Nisan Atletik bayramı

Fenarbağçe - İstanbul spor günü nasıl olacak?

Yarın Fenerbahçe-İstanbul spor 1 inci, 2 inci, 3 üncü futbol takımları maç yapacak ve her iki klübün atletleri karşılaşacaklardır.

Fenerbahçe - Galatasaray ve Beşiktaş likten çekildikten sonra futbol meraklıları ciddî maçlar seyrine hasret kaldı. Ve bu sene spor mevsimi çok sönük geçti. İşte yarın İstanbul spor meraklıları Kadıköyünde iyi bir gün yaşavacaklardır.

Fenerbahçe — İstanbulspor futbol takımları ve atletleri karşılaşıyorlar. Dişinden tırnağından arttırdıkları para ve büyük fedakârlıklarla vücude getirdikleri sahalarında çalışan Fenerbahçeliler üç dört takım elde etmişler ve senelerden beri sönük kalna atletizm şubesini de küşat ederek çalışmağa başlamışlardır. Fenerbahçeliler İstanbulun ve millî takımın bir çok tanınmış atletlerini aralarına almışlar ve kuvvetli bir atletizm ekibi meydana getirmişlerdir.

Bugünkü halde Fenerbahçe atletleri arasında kıymetli rekortmenimiz Tevfik, futbolcularımızdan Rasim, Ziya, Fikret gibi kıymetli elemanlar vardır. Bu isimleri kaydettikten sonra Fenerbahçe atletizm şubesinin kuvveti hakkında fazla bir şey söylemek zaittir zannederiz. İstanbulspor atletleri arasında da kıymetli atletler vardır. Veysi bunların en başında gelir. Yarınki bu atletizm karşılaşmasında iyi neticeler alınacağı tahmin olunabilir. Tevfik antrenörün nezareti altında aylardan beri çalışıyordu. Veysi de muntazaman çalıştı. Bu iki kıymetli gençten yarın iyi bir netice bekleriz. Yapılan program çok zengindir. Şimdi onları ayrı ayrı kaydedelim: Müsabakalara sabahleyin saat onda başlanacak, evvelâ Fenerbahçe — İstanbulspor üçüncü takımları karşılaşacaktır. Küçüklerin karşılaşması her halde çok zevkli olacaktır. Yarımda Fenerbahçe — İstanbulspor ikinci takımları müsabaka yapacaktır. Yarının birinci takımını teşkil edecek olan bu gençlerin karşılaşması birinci takımların karşılaşması kadar mühim olacaktır.

Her iki takımda bugün birinci takımda yer alabilecek kıymetli gençler vardır. İkinci takımlar müsabakasından sonra atletizm müsabakalarına geçilecektir. Fenerbahçeliler senelerden beri ciddî bir atletizm müsabakası seyretmemiş olan atletizm meraklılarına zevkli bir gün yaşatmak için müsabakaların muntazam cereyanı için ellerinden geldiği kadar çalışmışlar ve iyi bir program hazırlamışlardır.

Müsabakaların ciddiyetini idrâk eden Fenerliler hiç bir karışıklığa ve sızıntıya meydan vermemek için hakem hey'etini İstanbulun tanınmış simalarından seçmişlerdir. Hakem hey'eti arasında atletizm federasyonu reisi Burhaneddin, Ahmet Fetgeri, antrenör Her Abraham, [illegible] atletizm hey'eti ve [illegible] çok tanınmış atletizm mütehassısları bulunmaktadır. Saat tam ikide her iki klübün atletleri bir resmi geçit yapacaklardır. Resmi geçitten sonra müsabakalara geçilecektir. Müsabakalarda günün en zevkli numaraları 4x100 4x400, 4x1500 bayrak müsabakaları, atmalar ve atlamalar teşkil etmektedir. Bu müsabakaların çok çetin olacağı zannedilmektedir. Atletizm müsabakalarının hitamından sonra Fenerbahçe — İstanbulspor birinci takımları karşılaşacaktır. Malûmdur ki sarı lâcivertliler geçen sene İstanbulsporlulara mağlûp olmuşlardı. Bu müsabaka ayni zamanda geçen seneki müsabakanın revanşı olacaktır. Bundan sonra mükâfatlar tevzi edilecek ve bu güne nihayet verilecektir.

Temel atma merasimi

Fenerbahçe sahasının duvarlarının temel atma merasimi yarın yapılıyor.

Büyük fedakârlıklarla vücude getirdikleri sahanın duvarlarını yaptırmak için Fenerbahçeliler aylardan beri çalışıyorlardı. İstanbul belediyesinin yerinde bir yardımı ile üç bin lira alan Fenerliler, ellerinde bulunan üç bin lirayı da ilâve edecek saha duvarlarına bir an evvel başlamak istemişlerdir. Bir müteahhide ihale edilen sahanın duvarlarının temel atma merasimi yarın saat onda bir çok davetliler huzurunda yapılacaktır. Sahanın ön tarafı beton duvar yapılacak, arka taraf ta yeni tahta ile kapanacaktır. Ve shaya güzel bir uvertür olmak için yüz altmış metre duvar üstünde altı turnike konacak ve çıkmak için yedi metre genişliğinde ray üzerinde müteharrik bir kapı ve iki de bilet gişesi yapılacaktır. Sahaya bir de yine bin beş yüz kişi istiap edecek bir tribün daha yapılacak ve tribünler kırmızıya boyanacaktır. Müteahhit sahayı yirmi beş günde teslim etmeği taahhüt etmiştir. İnşaat bittikten sonra 9 mayısta Atinadan gelecek olan Enosis takımı ile resmi küşat yapılacaktır. Bir iki ay sonra demek oluyor ki, Fenerbahçeliler değil, İstanbulun belki de Balkanların en iyi bir sahasına malik olacaklardır. Bu hususta çok hizmetleri görülen klübün emekdarı Galip ve kıymetli futbol kaptanı Zeki Beyleri tebrik etmek Türk sporu namına bir vazifedir.

Fenerbahçe atletlerinin klübün atletizm şubesinine resmi küşadında alınan resmi

Haliç Vapurları

Şirketi Hayriyeye teklifte bulunulduğu doğru değil..

Haliç şirketinin zarar ettiği için bilûmum tesisatını ve vapurlarile beraber imtiyazını devretmek üzere Şirketihayriyeye müracaat ettiği, fakat Şirketihayriye ancak 140 bin lira teklif ettiği için bu işi takipten vazgeçtiği akşam refiklerimizden biri tarafından yazılmıştır. Bu hususta kendisile görüşen bir muharririmize Şirketihayriye umum müdürü Yusuf Ziya Bey demiştir ki:

— "Bu haberi ben de gazetede okudum. Fakat şirketimize böyle bir müracaat vâki olmadığı gibi tarafımızdan da 140 bin lira teklif edilmiş olduğu doğru değildir.. Şayet böyle bir teklif olursa, diye muhayyel bir vaziyetle meşgul olmak ta da fayda yoktur."

Boğazda oturanlara kolaylık

Sayfiye mevsimi hulûl etmekte olduğunu hatırlatarak şirketin bu sene Boğaziçine göç edecek ailelere ne gibi teshilât göstereceğini Yusuf Ziya Beyden sorduk ve şu cevabı aldık:

— "Bu sene de Boğaziçinde yeni inşaat yaptıracakların mal zemelerini meccanen naklettireceğiz. Bu gibi yeni inşaat sahiplerine vapurlarımızda meccanen seyahat edebilmeleri için paso vereceğiz. Boğaza göç edecek ailelerin ev eşyalarını da meccanen taşınacakları yerin iskelesine naklettireceğiz."

Boğaziçinin imarı

Yusuf Ziya Beye göre Boğazicinin imar ve ihyası, her şeyden evvel malî kudret meselesidir ve bunda Şirketihayriye ilk saftaki alâkadarlardandır. Netekim, Yusuf Ziya Bey bir Alman sermayedar grupunun İstanbul civarında büyük imar işleri ve inşaat yapmak üzere belediyeye bazı projeler teklif ettiğini gazetelerde okur okurmaz, ilk alâkadar sıfatile Belediye Fen Heyeti müdürü Ziya Beyle telefonla görüşmüş, maalesef bu haberin de doğru olmadığı, belediyeye böyle bir müracaat yapılmadığı cevabını almıştır. Yusuf Ziya Bey şunları ilâve etmitşir:

— "Eskiden İstanbulun bir çok aileleri muhtelif semtlerde 4 - 5 eve maliktiler. İlkbaharı, yazı, sonbaharı ve kışı ayrı ayrı semtlerdeki evlerinde geçirirlerdi. Fakat şimdi iş değişti: Her sene sayfiyeye giden aileler, bu sene düşünüp taşınıyorlar ve yüzde 80 i bu yaz sayfiyeye gitmemeğe karar veriyorlar. Şirketihayriye, bu şerait karşısında elinden geleni yapıyor. Gecen sene haziranda, bazı mıntakalarda yüzde 20 yi bulan tenzilât dahi yapmıştır. Bu sene için yapılabilecek başka bir kolaylık göremiyoruz."

Hilâliahmer Üsküdar kongresi

Hilâliahmer Üsküdar şubesinden: Hilaliahmer cemiyeti Üsküdar kaza kongresi 8-4-932 cuma günü Duğancılarda halk fırkası binasında saat 14 de inikat edeceğinden azayi muhteremenin teşrifleri rica olunur.

Maçka tramvayları

Sirkeci - Kurtuluş ve Sirkeci - Maçka tramvay servisleri Eminönü - Kurtuluş ve Eminönü - Maçka olarak işlemeğe başlamıştır.

Roma sefirliği

ANKARA, 6 — Moskova büyük elçimiz Hüseyin Rağıp Beyin Roma büyük elçiliğine nakli ile yerine Tahran büyük elçimiz Hüsrev Beyin tayini ihtimalinden bahsediliyor.

Hindistanda vaziyet iyileşmiş

LONDRA, 6 A.A. — Hindistan işleri nazırı M. Samuel, Hindistanın vaziyeti hakkında bir izahname neşretmiştir.

Bu izahnamede vaziyette salâh hâsıl olmuş olduğu beyan edil-

Memlekette

Iki idam Kararı

Manisada iki katil idama mahkûm edildiler

Manisadan bildiriliyor: Ağır ceza mahkemesi mühim bir cinayet davası hakkındaki kararını vermiştir.

Manisanın Gökçe köyünde oturan arnavut Sait oğlu Mahmut geçende kasabada arnavut İbrahim oğlu İsmail ve Ömer oğlu Recep isminde iki kişi tarafından arabacı Haydarın bağına götürülmüş ve orada başı kesilmek suretile öldürülmüştü. Cinayet te paraya tamaan ika edilmişti. Vakadan sonra iki katil yakalanarak mahkemeye verilmişti. Cereyan eden muhakeme neticesinde cürüm sabit olmuş ve her ikisi de idama mahkûm edilmiştir.

Izmir hattında tenezzüh trenleri

MANISA, 4. — Geçen sene olduğu gibi bu sene de Kasaba şimendifer kumpanyası mülhakata tenezzüh trenleri tertip etmeğe başladı. Şirketin tenezzühe iştirak edecekler için gidilen mesafeye nazaran aldığı ücretin çok ucuz olmasından İzmir, Manisa ve mülhakatından binlerce halk cuma günlerini birer kazada geçirmektedirler.

Geçen cuma ilk defa olarak Salihliye yapılan tenezzühe İzmirden Manisa ve Kasabadan yüzlercehalk iştirak etmiş ve Salihlinin zeytinlik mevkiinde çok neşeli bir gün geçirmiştir.

Ayı ile mücadele

Evrenyeden yazılıyor: Kasabaya iki saat mesafede Gidefi köyünden iki avcı ellerinde çakı ve keserden başka silâhları olmadığı halde karşılaştıkları bir ayı ile bir mücadeleden sonra hayvanı öldürmiye muvaffak olmuşlardır. Fakat kendileri de muhtelif yerlerinden yaralanmışlardır. Avcılar, bir gün evvel ayının inine uğramış, üç yavrusunu almış, kendisine de bir kurşun isabet ettirmeye muvaffak olmuşlardır. Ertesi gün, bu dafa ayı ile karşılaşmışlar ve hayvan, yavrularının intikamını almak için avcıların üzerine saldırmıştır. Kucakkucağa cereyan eden bu musaraada avcılardan birinin kolundan bir et parçası kopmuştur.

Bolu zürraının borçları

BOLU, 5. — Vadesi geldiği halde Ziraat bankasına borçlarını tediye edemiyecek vaziyette bulunan köylünün ödeme müddetlerinin bir senedaha temdit edilmesi hususunda valimiz Ali Rıza Beyin ziraat bankası müdüriyeti umumiyesine işarı isaf edilmiş ve bu nevi çiftçinin bankaya borçlarının bir sene tecil edilmesi için Ankaradan emir gelmiştir.

Sokakta yanan çocuk

Bandırmadan bildiriliyor: Bir kadın evinin önünde mangal yakarken Belediye odacılarından Mehmet Ef. nin dört yaşındaki kızı bahtiyar ateşe yaklaşmış eteğine kıvılcım sıçramış yanmaya başlamıştır. Faciayı gören diğer bir kadın çocuğu yakalıyarak sokaktaki çamurlu su birikintisine sokmuş ateşini söndürmüş sonra getirili ana ve babasına teslim edilmiştir. Çocuk baygın ve pek tehlikeli bir vaziyettedir.

Zeytinyağı fabrikasında rakı çekenler

Balıkesirden yazılıyor: Bir müddet evvel Edremitte gizli bir rakı fabrikası meydana çıkarılmış ve sahileri olan Selim, Cemal ve Sadık Efler şehrimize getirilerek ihtisas mahkemesi huzuruna çıkarılmıştır

Muhakeme neticesinde bu üç maznun müşterek surette kulandıkları zeytinyağı fabrikasında rakı yaptıkları anlaşılmış, üçü de ikişer sene hapis ve muvakkat sürgün cezasına mahkûm olmuşlardır.

Kocanın intikamı

Cebelibereketten yazılıyor: Burada bir âile kaçırılması yüzünden vak'a çıkmış ve faillerinden birisi yakalanmıştır. Vak'anın sebebi şudur:

Fevzipaşa nahiyesinin Kürt Bahçesi öyünden Dolma Mustafa ismindeki şahsın yanında çalışan Nizipli Murtaza bundan dokuz ay kadar evvel Mustafanın karısını iğfal ederek kaçırmış ve uzun müddet nerede oldukları haber alınmamıştı. Nihayet Antap taraflarında bulundukları anlaşılan hizmetçi Murtaza ile kaçırdığı kadın son günlerde Osmaniyeye gelerek yerleşmiş bulunuyorlardı.

Hizmetçi ile karısının nerede olduklarını aramaktan geri kalmıyan Mustafa ağa bu haberi alır almaz intikam fikriyle harekete geçmiş ve akrabasından Osmaniyenin Kara Yiğit köylü Hafız ve Muhasebei Hususiye Tahsildarı Osman efendi ve üçüncü bir şahısla birlikte müsellahan Mur

Kahve Fiatları

[*Başı birinci sahifede*]

ten az kâr yapılmayacağını, ihtikâr işinde 1913 numaralı kanunun odayı vazifedar etmediğini bildirmekteydi.

Hâkim 3 mart 932 tarihli ihtikâr komisyonu raporunda kahve fiatlerinin 105 - 110 kuruş olarak tesbit edildiğini, odanın iş'arı ile komisyon raporunun muhtevası arasında büyük bir fark olduğunu nazarı dikkate alarak maznunların vekili Refik Habip Beye ne diyeceğini sordu. Refik Habip Bey:

— Odanın iş'arı doğrudur, kahve piyasası öyleydi, fakat bizim sattığımız mal bu piyasadan da aşağı fiyatla satılmıştır. Çünkü biz ekstra ekstra mal sattık ki o malı bizim piyasamızda nadiren bulmak kabildir demiştir.

Hâkim, odanın bu cevabının mahkemeyi tenvirden çok uzak olduğunu söylemiş ve tekrar odadan kahve idhalinin tahdide uğradığı tarihte kahve piyasasının ne vaziyette olduğunun, gerek hariç, gerek dahil piyasalarında kahve fiatlerinin yüksel mesini mucip sebepler olup olmadığının, böyle sebepler varsa hangi tarihlerde ve ne mikdar yükseldiğinin sorulması için müddeiumumîliğe tezkere yazılmasına karar vermiş, muhakemeyi de 12 nisan salı günü saat 14 e talik etmiştir.

Kargalar öldürülecek

[*Başı birinci sahifede*]

Fazlı Boy bize şu beyanatta bulundu:

— Mazarratlarının def'i noktasından kargaların itlâfı faydalı bir iştir. İcap ederse kanunların müsaadesi dairesinde her tedbire müracaat edildiği gibi silâh dahi kullanılabilir. Maahaza, silâh atmanın suç teşkil eder cihetleri varsa Müddeiumumîliğin bu işteki takip hakkı da tabiî ve müsellemdir. Bu keyfiyet, tabiatile, icradan sonra tetkik olunur. Kaymakamlar, sahibi salâhiyet ve cürmün hududunu fârik zevat oldukları için daha evvelden, teferruata ait emirlerle hareketlerini takyit etmek icap etmez."

Briand'ın yerine M. Boncour

PARİS, 6 A. A.— Nazırlar, bu sabah saat 10 da Elyse sarayında M. Doumer'in riyaseti altında toplanmışlardır. M. Tardieu, arkadaşlarına, Londra'da M. Mac Donald ile yapmış olduğu müklemeler hakkında malûmat vermiş ve müteakiben müteveffa M. Briand'ın yerine Fransa'nın Cemiyeti Akvam meclisi daimî azalığına M. Paul Boncour'un tayinini natık olan kararnameyi reisicümhurun tasdik ve imzasına arzetmitşir.

Ispanya hadiseleri

MADRİT, 6 A.A. — Katolik ve cümhuriyetçi talebe arasında vuku bulan dünkü hâdiselerden sonra polis karlistlerin merkezinde taharriyat yapmış ve bayraklar, usturpalar ve tabancalar keşfetmiştir. 22 talebe tevkif edilmiştir.

Fenlandiya'da içki memnuiyeti kalmadı

HELSİNGFORSEE, 6 A. A. — İçki memnuiyetinin ilgasına dair olan kanun, mer'iyet mevkiine girmiştir.

Briand'ın cesedi

PARİS, 6 A.A. — Briand'ın cesedinin nisanda, vasiyeti mucibince meskatıresi olan Cocherel'e nakli mutasavver iken lâhidinin henüz ikmal edilmemiş olmasından dolayı cesedin nakli ihtifali haziran ortasına tehir edilmiştir.

lardır.

Giceleyin yapılan bu baskında Mavzerle ateş edilmiş gerek kaçak karı Fatma ve gerekse kaçıran hizmetçi Murtazaya dörder kurşun isabet etmiştir

Silâh seslerine koşulduğu için failler daha fazla duramamış, bunlardan Muhasebei Hususiye Tahsildarı Osman efendi yakalanmıtşır,. Diğerlerinin yakalanması için Polis ve Jandarma şiddetle takibat ve taharriyata başlamıştır. Yaralıların va-

İstatistik idaresinin Faaliyeti

ANKARA, 6. A. A.— İstatistik Umum Müdürlüğünden aldığımız malûmata göre Türkiyedeki hayvanat miktarı ve ithalât ve ihracat ile beynelmilel mukayeseleri havi harita ve grafikli eser basılmak üzeredir. Ayrıca inhisar idareleri ve inhisar maddeleri hakkında tanzim edilen mufassal istatistikte itmam edilmiştir.

Tasarruf hareketi hakkında 930 tarihinden itibaren vucuda getirilen istatistik yakında neşrolunacaktır.

Ceraim adedi ve mücrimlerin vaziyeti hakında adliye istatistik şubesinin teşrîki mesaisiyle bu sene bidayetinden itibaren bir istatistik vücuda getirilmeğe başlanmıştır.

Kaçakçılık mahkemelerinin faaliyeti hakkında da hususi bir istatistik tanzim olunmaktadır.

İflâs ve kongordatolar hakkında 1931 senesinin son üç ayından itibaren tanzime başlanan istatistik tamamlanmıştır. Bu istatistike bu sene de devam edilecektir. Hayvanla çekilen kara vesaiti hakkında bütün memleket için mufassal bir istatistik vucuda getirilmiştir.

Memurin istatistikleri henüz lâzımgelen fişleri göndermeyen üç ve kâlet hariç olmak üzere diğerleri tamamlanmıştır. Bu istatistikin memurların ailevi vaziyetine ait kısmı da ikmal edilmiş, memur ailelerinin de doğum nisbetleriyle kısır aile adedi ve vefiyatı tespit olunmuştur.

Gloria Sivanson doğurdu

LONDRA, 6 A. A. — Bir kaç günden beri Londrada bulunmakta olan sinema yıldızlarından Gloria Sivanson, dün akşam bir kız çocuğu dünyaya getirmiştir.

Güzel yıldızın zevci maruf İrlandalı zenginlerden M. Michael Farmerdir.

Moskovada mühim bir dava

MOSKOVA, 6. A. A. — Tass ajansı bildiriyor:

Bu sabah askerî kolejde Ulrich'in riyaseti altında bulunan âlî mahkeme Alman sefirine karşı suikastte bulunmuş olmakla maznun olan Stern davasını rüyete başlamıştır.

Bu suikast esnasında Alman sefareti müsteşarı M. Von Tvardovski yaralanmış idi.

Adliye halk komiseri M. Krylenko müddeiumumilik makamını işgal ediyordu. Dava, pek büyük bir alâka uyandırmıştır.

Birçok sefirlerle matbuat mümessilleri hazır bulunuyordu. İttihamname, bu suikastin Sovyetler ittihadının harici, siyasî münasebetlerini ihlâl ve bilhassa Rusya ile Almanya arasında mevcut olan dostane münasebetleri izrar edebileceği beyan olunmaktadır.

Stern'i cihayete teşvik etmiş olan Vasilier de tevkif edilmiştir. Vasilier, bidayette inkâr etmşi fakat bilâhare bir beyanname imzalamıştır.

Mümaileyh, bu beyannamede tethis hareektini üçüncü bir şahsın teşvikile terti etmiş olduğunu beyan etmiş ve fakat emirlerini tevfikan hareket etmekte bulunduğu kimselerin isimlerini söylemekten istinkâf etmiştir.

Dava esnasında Stern mücrim olduğunu itiraf etmiş ancak Vasilier'in teşvikile hareket etmediğini ilâve etmiştir.

Vasilier istintak esnasındaki ifadatından rucu ederek katiyyen mücrim olmadığını söylemiştir.

Mahkeme, bunu müteakip şahitleri dinlemiş ve Stern'in isticvabına başlamıştır.

Stern kendisini sevketmiş olduğu siyasî amillerin ne olduğunu bilmediğini iddia eylemektedir.

Eski ifadatını değistirmiştir. Halbuki şahitler kendisinin aleyhinde şehadette bulunmuşlardır.

Bir yolcu tayyaresinden haber yok

ROMA, 6 A.A. — Japon pilotlarından İbachisneka Nasanki'nin idaresinde bulunan ve Pisé'den saat 17,30 da hareket etmiş olan "Gatas" markalı bir yolcu tayyaresi saat 20 ye kadar henüz Roma'ya muvasalât etmemiş bulunuyordu.

3 üncü millî sanayi sergisi

ANKARA, 6 (A.A.) — Milli İktısat ve Tasarruf cemiyeti tarafından Ankarada 1 Mayıs 1932 tarihinde açılacak olan üçüncü Millî Sanayi sergisinde eşya teşhir etmek üzere Ankaraya gidip gelecek ve sergide eşya teşhir edecek emtia sahiplerile teşhir edecekleri eşya ve satılmayıp mahreçlerine iade edilecek emtiaya esas tarifelerle uzun ve ağır ecsam tarifeleri üzerinde devlet demiryollarınca yüz de 50 tenzilât yapılacaktır.

Doğum ve ölüm istatistikleri

ANKARA, 6 (A.A.) — İstatistik Umum Müdürlüğünce 1931 senesinde yalnız vilâyet merkezleri için yapılan doğum ve ölüm istatistikleri bu sene bidayetinden itibaren hükûmet veya belediye tabibi mevcut olan kaza merkezlerine de teşmil edilmiştir.

Budapeştede dün sabah hiç bir gazete çıkmadı

BUDAPEŞTE, 6. A. A. — Macar Ajansı bildiriyor: Bu sabah hiç bir gazete çıkmadığımdan hükûmet hususî bir gazete çıkarmıştır. Mezkûr gazete başmakalesinde sosyal demokrat fırkası naşiri efkârı olan Nepszava gazetesinin tatili sebeplerini tahlil ederk büyük devletler tarafından Tuna devletleri [illegible] ve Macaristan vaziyetinin salâhı için iyi bir istikbal vadeden mesaiyi

SİNEMA

Bir sinema artisti kıskanmalı mı?

Joan Grawford bu suale "Hayır„ diyor..

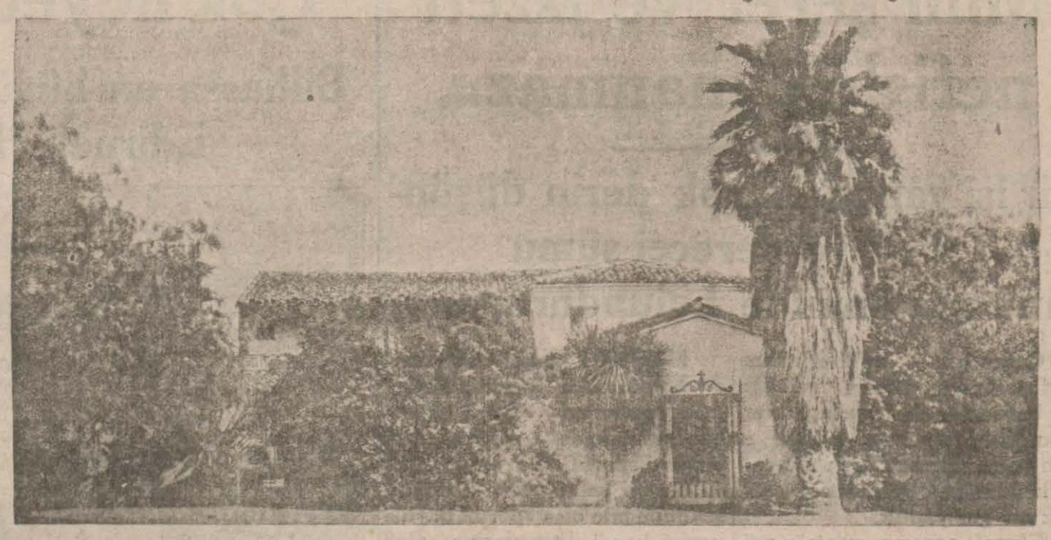

Joan Crawford'un iki sene içinde mes'ut oturduğu Hollyvood daki evi

Bir sinema artisti için kıskançlık doğru mudur?

Bu suale Joan Cravford:

— Hayır! diyor ve ilâve ediyor:

— Değil yalnız artistler için, dünyada hiç kimse için kıskançlık doğru değildir.

Joan Cravford, bu sözleri söylediği sırada, izdivacının üzerinden iki sene geçmiş bulunuyordu. İzdivacının bidayetinde, kocası Douglas ile sevişmelerini biraz açık bulan Hollyvood'da şimdi iki senelik tam bir saadetten sonra, kara bulutların berilmeğe başladığı şayiaları dolaşıyor.

Joan evlendiği zaman:

— Kocam benim için her şeydir. Bütün hayatımda onun elemlerine ve neş'elerine iştirak edeceğim, diyordu.

Joan Crawford filmlerinden birisinde kıskançlık rolünde

Hattâ itiyatlarını değiştirdiği görüldü. Meselâ çok kısa fistanını uzattı. Haline bir ciddiyet geldi.

Tabii bu tahavvüller herkesin nazarı dikkatini celbetmişti. Bidayette kocasını kıskanıyordu. Fakat bu kıskançlığın aile saadetine yaramak şöyle dursun, bilâkis bu saadetini tehdit ettiğini görünce, yavaş yavaş vücudunu sarmağa başlayan kıskançlık mikrobunu öldürmeğe çalıştı. Muvaffak olmuş bulunuyor ki, şimdi herkese: "Sakın kıskanmayın. Aile saadetini bozarsınız" diyor. Fakat kıskanmamak herkesin elinde mi ya?

Yalnız kıskançlık Joan Cravford'un yaptığı gibi idmanla tedavi ediliyorsa, bu ruhî tedavi yi kıskançlara tavsiye etmek icap ediyor.

Norma Shearer ve güzellik

Norma Shearer

Güzel olmak her kadının vazifesidir. Herkes anadan güzel doğmaz. Fakat dünya kuruldu kurulalı kadın, her vasıtaya müracaat ederek kendisini güzelleştirmiştir. Güzelliğin bin bir türlü sırrı vardır. Bu noktada söz söyliyebilmek için en salâhiyettar olanlar şüphesiz sinema yıldızlarıdır. Bakınız, Norma Shearer ne diyor?

— Kadın güzelliğinin başlıca unsuru , tenin tazeliğidir. Fakat tendeki tazelik te boyalarla, kremlerle temin edilemez. Hiç bir podra fazla gıdadan hasıl olan siyah noktalarla fazla ickiden husule gelen pembelikleri izale edemez.

Bunun için evvelâ kadının temizliğine dikkat etmek ve cihazı kazmı mükemmel işler bir halde bulundurmak lâzımdır.

Cilt haddizatında böyle temiz ve sağlam olursa, tazeliğini, mümkün olduğu kadar sade kremlerle bir derece daha arttırmak mümkündür.

Ben cildimi temizlemek için şöyle bir krem mahlûtu kullanıyorum: Gül suyu, beyaz balmumu, badem yağı.

Bu kremden yüzüme ve enseme mebzul miktarda sürüyorum ve fazlasını hafifçe bir porsilen parçası ile alıyorum.

Makiyajdan evvel yüzü sıcak su ile yıkamak ve sonra yüzün her tarafına bir küçük buz parçası sürmek (yahut pek soğuk suya batırılmış bez) genişliyen mesamatı daraltır. Ondan sonra, az, gayet az, krem sürmelidir. Sonra da hafif bir podra bulutu... Bu podra tenin rengine göre, tecrübe ile intihap edilir.

Çok kuvvetli fardaları kullanmamalı . Bir defa erkekler, kadın yüzünde kuvvetli boyaları sevmezler. Sonra eski podrayı veya kremi yıkayıp temizlemeden, üzerine yenisini sürmemeli.

Ben dudaklarım için gayet az rüj kullanırım. Sıhhati iyi kadınlar da dudaklar zaten kendiliklerinden kırmızıdırlar. Fardanın dudaklarda başlıca faydası rengi değil, dudakları kurumaktan menetmesidir.

Ağıza gelince, bilhassa dişlere itina etmek lâzımdır. Bütün tebessümünüz, yani en başlıca cazibeniz dişlerinize bağlıdır. Dişçiye gitmek için mutlaka dişin ağırmasını beklemek doğru değildir.

Annemden öğrendiğim güzel bir diş macununu size de söyliyeyim: Gayet ince toz edilmiş kâfurulu tebeşire bir miktar permanganat döpotası ilâve ediniz. Hepsini ılık suda eritiniz. Bu mahlutun taamı o kadar hoş değildir. Fakat tesiri harikulâdedir.

Her sabah tuzlu suya batırılmış bir bezle burun deliklerimi silerim. Bu usul, nezleye karşı da iyi bir tahaffuz tedbridir.

Şampuvana gelince, beyaz sabun kullanırım, yalnız köpürtülecek suya bir limon sıkarım. Saçların güzelliği, parlaklığı yıkanması şartlarına bağlıdır. Saçlar günde iki defa yıkanmalıdır.

Bütün bu küçük ihtimamlara bir kadın alıştı mı, ne kadar meşgul bile olsa, bunları ihmal etmeyecek vakit bulabilir. Yalnız bazı kadınlar ihmal ve tembellik yüzünden tenlerini, dişlerini ve dolayısile bütün güzellikleri bozuyorlar. Hattâ bir çok evli kadınlar.. Bunlar izdivacın artık koketliğe bir nihayet vermesi lâzım geldiğini düşünürler, meselâ kocalarının yanına yağdan parlayan burunları, karmakarışık ve kepekli saçları ve kirli bülüzları ile gelmekte bir beis görmiyorlar. Evet, bir zaman için amadır, görmez. Fakat bir kadın her

Mayerling faciası

Baronne Marie Vetsera rolünü alan Charlotte Ander

Mayerling faciası etrafında şimdiye kadar birçok kitaplar ve yazılar çıktı. Vakıa neşredilen kitaplarda ve yazılarda biribirlerini tutmayan taraflar mevcut olmakla beraber, facianın esrarı bugün tamamen tenevvür etmiş gibidir.

Malûmdur ki bu hâdisenin iki kahramanı vardır: Arşidük Rodolphe ile Marie Vetsera.

Bu film, daha Rodolphe'un doğmadığı zamanlardan başlıyor. Filmde imparatoriçe Elisabeth'i Lil Dagover temsil etmektedir.

Elisabeth amcazadesi ve Bavyera kralı ikinci Louis'i ziyaret ediyor. Malûmdur ki ikinci Louis'nin nasıl boğulup öldüğü de henüz bir sır halindedir.

Rodolphe filmde genç ve neş'eli bir zabit olarak gösteriliyor. Babasının emri üzerine sevgilisi Vetsera ya beraber yaşayamıyacaklarını söylemeğe memur edilmiştir. Her ikisi Mayerling şatosuna gidiyorlar. İki silâh sesi... iki ölü..

Felâketi imparatoriçeye bildiriyorlar. İmparatoriçe sükûnetini hiç bozmuyor. Fakat haber üzerine sarayda yeis sayhası duyuluyor. Bu sayhayı koparan Arşidükün karısı Stephanie'dir.

Dram Elisabeth'in İsviçrede katli ile nihayet buluyor.

Bu filmde Lil Dagover'in güzel liği, Paul Otto'nun (İmarator) muvaffakıyeti, Arend'in (Rodophe) san'ati tasvir edilmektedir.

tercih edildiğini görmek isterse, böyle bir rüchana hak kazanmak için

Muhabir mektubu

En kalabalık ve şirin kaza.. En kötü sahalar!

Adapazarı en ziyade yolsuzluktan muztariptir

ADAPAZARI: Külliyetli patates ihracatile meşhur olan Adapazarı'nın ziyareti yine bir kış mevsimine tesadüf eyledi. Bahar eyyamının sıcak ve çiçekli zamanlarında bu güzel diyarı görmek hususundaki arzuma her nedense bir türlü muvaffak olamıyorum. Bütün Türkiye şehirleri içinde nüfus fazlalığı itibarile 23 uncu ve mevcut kazalar içinde birinci olan Adapazarının nüfusu,diğer beş kazanın merkez nüfusları mecmuundan fazladır.

Umum kazanın nüfusu 83523 ve merkezdeki (22,549) ise de bir kaç sene zarfında kaza nüfusunun 90,000 ve merkezinki de 30,000 bine çıktığına şüphe yoktur. Mesahai sathiyesi (1,260) kilometre olduğuna nazaran beher kilometre murabbaına 66 nüfus isabet eylemektedir.

Şehrin manzarası

Zümrüt bir ovanın yeşillikleri içinde başı gururla göklere kadar yükselmiş olan güzel Adapazarının manzarası maalesef bir batak ve sazaktan ibarettir! Buranın sokak ve caddeleri bir çamur deryası halinde ve her taraf sevimsiz bir şekildedir. Dere kenarlarından toplanan yuvarlak taşlardan yapılmış caddelerin şu halini görüpte teessüf etmemek kabil değildir. Bazı sokaklarda vardır ki tabiat ne şekilde yaratmış ise hâlâ o şeklini muhafaza eylediğinden buraları bütün bütün korkunç ve geçilmesi tehlikeli birer şekil almışlardır. Şehrin en güzel yerleri Hükûmet caddsile Uzunçarşı denilen yerler ise de yalnız Uzun çarşıdan arabalar geçirilmediği için bir dereceye kadar hoşça ise de Hükûmet caddesi ki en ziyade göze çarpan ve bütün halkın gün de yüzlerce defa uğrağı olan bir yerdir, burasının hâlâ çamur için de bulunması akıl erecek şeylerden değildir. Sabahları evlerinden çarşıya çıkanlar akşam üstü evlerine nasıl döneceklerini düşünmktedirler. Çünkü sokaklar diz boyu çamur içindedir!

Ne yapmalı

Adapazarı sokaklarının bu halde olduğuna belki kimse inanamaz. Fakat bugün bir hakikattır. Asırlardan beri gelip geçen belediye reisleri kaza kaymakamları acaba ne yapmışlar? Onları bu gün ne kadar muaheze etsek hakkımız vardır. Cümhuriyet devrinin kaymakam ve belediye reisleri imkân var iken bu caddeleri asfalte çevirmelidirler.

Bodrum kasabasının sokakları kâmilen asfaltten yaptırılmıştır. Ben orayı görünce gözlerime inanamamıştım. Demek ki azm ve iradenin elinden dünyada bir şey kurtulamaz! Adapazarının şimdiki kaymakamı Agâh Beyle belediye reisi Kerim Bey çok ciddi ve çok çalışkan arkadaşlardır. Eğer ki her sene birer sokak yaptırılmak şartile Adapazarının manzarasını değiştirmeğe muvaffak olurlarsa pek büyük şükran ve minnetlerini celbedecekleri gibi hükûmeti cümhuriyenin umde ve perensiplerinin ne kadar kuvvetli olduğunuda halka göstererek onların da hükûmetimize karşı olan muhabbet ve itimatlarının bir derece daha yükselmesine sebep olmuş olurlar. Kocaeli valisi Eşref Beyin bir himmeti bu asfaltlerin yaptırılmasına kâfidir ve buna da şüphe yoktur.

Su meselesi

Adapazarı halkı Sapanca gölünün suyunu içmektedirler. Bu gölün ayağı şehre yakın bir mesafeden geçerek Sakarya nehrine akmakta olduğundan «çarh» denilen hususî bir tertibatla yüksek bir teraziye sevkolunarak şehre tevzi olunmaktadır. Bu suyun ta geldiğinden bunun tasfiyesi lâzımdır. Çarh tertibatı ise pek eski bir model olduğundan şehre kâfi derecede su sevkine imkân bulunamamaktadır. Binaenaleyh şehir susuzluktan çok muztariptir. Köhne çarhlar ve motörlerle idare olunan bu sudan halk bıkmış ve usanmıştır. Bu yakınlarda Sapanca civarındaki Memnuniye suyunun Adapazarına getirilmesi için bir kuvvetli cereyan vardır. 300 bin lira ile getirilmesi mümkün olan bu suyun «çarh» gibi daimî masrafı olmadığından ve çarh suyunun tasfiyesi için de bu kadar bir paranın sarfına ihtiyaç bulunduğundan dolayı her halde tercihen Memnuniye suyunun getirilmesi daha münasıp olacaktır. İzmite Çene suyu ve Paşa sularını getirmekte olan vali Eşref Beyin bu su meselesine de atfı nazar ylemelerini rica ederiz.

Asayış ve ahlâk

Merkezi kazada galabalık ve muhtelif unsurlardan mürekkeb bir halk sakin olmasına rağmen gavga ve gürültü yoktur. Zabıtanın müdahalesini davet edecek şekilde sarhoşluklar haftada, on beş günde bir defa olur. Sekiz ay zarfında gizli randevü evlerinden on danesi kapatılmıştır.

Şehirde oldukça bir dedi kodu dalğası asüde dimağlara çarpmaktadır. Bu dedi kodular ya bir kulüp ya bir müessese, ya bir şekil aleyhinde ve ekserya şahsî infialler dolayısile her yerde olduğu gibi vatandaşlar arasındadır. Dedi kodu gibi tatlı bir mübahase tabiidir ki insanlar arasında hiç bir vakit kıymetini kaybetmemektedir.

Ragıp KEMAL

Ada pazarının meşhur çarkı (yanındaki sütun su terazisidir. Su şehre kadar font borularla gelir.)

Doktor
Rusçuklu Hakkı
Beyoğlu, İstiklâl caddesi Büyük Parmak kapu, Afrika hanına bitişik Apartman No. 21.— Tel: Beyoğlu 2797. Saat: 14-18

Doktor
Hafız Cemal
Dahiliye hastalıkları mütehassısı
Cumadan maada hergün öğleden sonra saat (2,30 dan 5e) kadar İstanbulda Divanyolunda 118 numaralı hususî dairesinde dahili hastalıkları muayene ve tedavi eder. Telefon: İstanbul 22398.

İstanbul ikinci iflâs memurluğundan: Müflis İstanbul Alaca mahaile caddesinde 89 numarada Muşambacı Yani efendinin yeni kayit olunan alacaklıların alacaklarının kabulüne ve bu suretle sıra defterinin düzeltilmesine karar verilmiş olduğu ilân olunur.

İstanbul ikinci icra memurluğundan: Bir borçtan dolayı mahcuz ve paraya çevirilmesi mukarrer müteadit karyola, ayna, masa, yatak, iskemle ve sair otel eşyası 12-4-932 tarihine müsadif salı günü saat 12-14 de Sirkecide tramvay tevekkuf mahallinde Meşrutiyet otelinde açık artırma suretile satılacağından talip olanların yevmi mezkûrde 1932-449 dosya numarasını hamilen mahallin-

Amerikalı kadın dünyanın en mes'ut ve rahat kadınıdır

Ömrünün yarısı kulüpte, yarısı evde geçer..

Sinema yıldızı

Muvaffak olmuş iki Amerikalı kadın

Madam Henry Ford

Amerikan kadını ile Rus kadınının dünyanın en himaye gören kadınları olduklarını söylerler. Fakat Rusyada mevzuatı kanuniye ve âdetler kadını erkele müsavi bir dereceye getirmiş olmakla beraber, Amerikada kadın, bittabi müreffeh sınıflarda bir nevi zinet eşyasıdır.

Amerikalıların menşeleri karışık olmasına rağmen, —Anglosakson, şimal milletleri, Cermen ve lâtinler — standardize tipi Avrupalılardan farklıdır.

Spor, yaşamak, bilhassa yiyip içmek tarzı Amerikan kadınına kibar bir yürüyüş, mevzun bacak, dar bir bel ve tatlı bir ten vermiştir. Daima ihtimamla giyinir, fakat tuvaletine şahsî bir şey ilâve etmez.

Eskiden adetleri az olduğu için mi nedir, Amerikada kadın o zamandan beri artmış olmakla beraber, bir nevi mabude gibi kalmıştırİstatistikler Amerikan nüfusunu 40.900.000 erkek, 40.200.000 kadın olarak göstermektedir.

Daha çocukluklarından itibaren erkek kardeşler, kız kardeşlerine hizmet ederler. Bu itiyat yerleşince, bilâhara kocabaşlıca hizmetlerde karısına bir arkadaştan ziyade bir hizmetçi vazifesini görür. Ona mütemadiyen dolar getirir.

Onun içindir ki erkeklerin çoğu, işten harap olarak daha kırk yaşında iken ihtiyarlarlar. Halbuki diğer taraftan Amerikalı kadın ölünceye kadar genç kalmağa mütemayildir.

Apartman

Burada vasat sınıftan evli bir Amerikalı kadını ele alalım: Apartıman üç dört odalıdır. Mobilya zevkle döşenmiştir. Bir mutfak, bir de küçük yemek odası vardır. Banyosu mutlaka mevcuttur ve bu banyo salonu da son derece moderndir. Senelik kirası 1200 den 1600 dolara kadar tutar.

Kocası sabahleyin meyva, yumurta, çay veya kahveden mürekep kahvaltısını ederek dokuzdan evvel işinin başına gider. Eğer yorgun veya hasta değilse, kahvaltıyı kadın hazırlar. Kocası bütün gün daire veya yazıhanesindedir. Öğle üzeri bir otomatik lokantada alelacele bir sandüviç yer, bir bardak süt içer. Eğer içtimaî şerait müsaade ediyorsa lokantaya gider. Muvaffak olmuş bir işadamı ise, yemeğini mükellef surette kendi klübünde yer..

Saat beşte daireden veya yazıhaneden çıkar. Bazan klübüne gider ve yemek yemek için saat yediye doğru evine döner.

Kadın bütün gün evde ne yapmıştır?

Bir san'at veya iş sahibi kadınlarla ilmî tetkiklerde bulunan fikir kadınlarını bir tarafa bırakalım. Bunların hayatı kocalarının hayatından farksızdır. Biz de sadece kocasının kazancının kendisini çalışmağa mecbur bırakmayacak kadar müsait olan kadınlardan bahsedeceğiz. Bu nevi kadınlar da mevcudun yüzde seksen dördünü teşkil ederler.

Hizmetçi gayet pahalı olduğu için (ayda 75 ilâ 100 dolar) Amerikalı kadın ölünceye kadar genç kalmağa mütemayildir. Ortada anne mağazaya alış verişe girdiği zaman, dükkân önünde arabalarından bekleyen çocuklar, aşağıda bir puponiyer

çkı aleyhinde propaganda yapan kadınlar.

Ortada anne mağazaya alış verişe girdiği zaman, dükkân önünde arabalarından bekleyen çocuklar, aşağıda bir puponiyer

rince, kauçuk eldivenlerini takar mutmağa girerek yemek pişirir. Eğer malî vaziyeti bir hizmetçi kadın bulundurmağa müsait değilse, madam cenapları bir aspiratör ile alelacele apartımanını temizler. Gayet ince bir tuvalet yapar ve evden çıkar.

Shapping

Evvelâ bakkala uğrar. Burada ekmekten, etten, sütten sebze, meyva ve konservelere kadar her şey satılır. Buhrandan beri Amerikada yiyecek ve içecek fiatları ucuzlamıştır. Yalnız süt elli, altmış kuruştur. Fakat kapalı şişelerde satılır. Tam manasile halis süttür. Ondan sonra gazetelerde Solde yaptıklarını ilân eden yerlere ve yahut şık bir mağazaya uğrar. Bu mağazalarda 6 dolardan itibaren iyi modelde roplar, 90 sentlik ipek çoraplar, bir veya iki dolara ipek trikodan çamaşırlar bulmak kabildir.

Çabucak saat bir olur. Madam da öğle yemeğini gider, kendi klübünde yer. Eğer acelesi varsa o da civarda bir cafeteria'dan bir sandviç alır ve bir çay içer.

Kulüpler

Amerikanın her yerinde kadın klüpleri vardır. Bu klüpler âzalarının servetine göre, ya sade, yahut biegayet mükelleftirler. Tarifeleri 25 ilâ 100 dolar arasında mütehaliftir. Klüpler insanı havası ve adası ile hüsnü istimal eden bir konforu camidirler. Kışın bol bol ateş yanan büyük şöminelerile geniş salonlar, çay için daha küçük bir salon, bridge salonu, kıraat salonu, kütüphane, lokanta; yazın da bahçeleri... ılık ve gürültülü bir yerde hoş bir "yuva" bulur. Büyük şehirlerdeki bir çok klüplerde mülhakatta oturan âza ile gelip geçici âza için hazırlanmış güzel güzel yatak odaları da vardır.. Meselâ Nevyorkta Miss Anne Morgan tarafından ihdas edilen A. W. A. klübünde 1200 oda vardır.

Erkek klüplerine kadınlar ekseriya kabul edilmedikleri halde kadınlar kendi klüplerine istediklerini davet edebilirler. Yalnız erkekler bu klüplerdeki yüzme havuzlarına, idman salonlarına ve odalara kabul edilmezler. Çocuklar hiç bir suretle salonlara sokulmaz.

Klüp Amerikalı kadının hayatında başlıca rolü oynar. Gazetesi vardır, konferansları vardır, konserleri vardır, içtimaları vardır, baloları vardır.

Madam cenapları eğer briç partisinden daha evvel kurtulursa, akşam yemeğini hazırlamak üzere evine döner. Akşam yemekleri de altı buçuğa doğru tenavül edilir. Kadın gecikse bile, kocası daima kilerde kendisi için hazırlanmış salça, çorba, söğüş, piliç, sebze ve salata bulur. Bütün bunlar bol tabaklarla masayı doldurur. Yirmi dakikada yemek bitmitşir.

Eğer koca ile karısının kabul edilecek dostları varsa onları klübe davet etmeği tercih ederler. Oradan da sinemaya giderler. Amerikalı yalnızlıktan ve inzivadan hoşlanmaz. Halbuki o kadar geveze de değildirler.

Karı koca eğer biri her hangi bir tanıdığı ile sinema veya tiyatroya gitmemişse, evde yalnız kaldıkları zaman radyoyu açarlar.

Amerikada hürriyet böyle icap ettiriyor.

Çocuklar

Ya çocuk varsa, bunlar ne yapıyorlar?.

Zengin ailelerde mesele sür atle halledilmiştir. Çocuklar küçükse bir mürebbiye, büyümüşlerse kollej..

Çocuklar için muhtelif dinî teşekküller ve yahut hayır müesseseelri tarafından vücude getirilmiş bahçeler vardır. Fakat bunların mikdarı azdır. Az olarak Nevyork sokalarında oynarlar.

Umumî kanaate göre, çocuklar o kadar serbest bir terbiye görürler ki, ondan sonra istenildiği şekilde terbiye ve ilimleri ne istikamet vermek güçleşir. Fakat on altı yaşında, bu işi da rülfünunda üzerine alır ve gençleri inzibata, terbiyeye ve mesleğe sokar.

Kız kollejlerinde duyulan hava onları bilâhara ilmî tetkiklere sevketmektedir. Bunlar konferanslara giderler, darülfünunun her çeşit kurslarına devam ederler. Mütemadiyen imtihanlar verirler ve muhtelif propaganda cemiyetlerine girerek faalâne çalışırlar. Bunlar bilhassa içki aleyhtarlığında en ileri giden propagandacılardır.

Amerikalı kadın, kocasından fikren yüksek te olsa, henüz umumî veya hususî işlerin gidişini eline almış değildir. Zira orada da dümeni idare eden

Davetler

Vefa Kumkapı yurdunun şubesi açılıyor

Vefa Kumkapı idman yurdundan: Yurdumuzun Yedikulede Kazlıçeşmede sakin bir kısım azanın İdman sahasında daha feyizli bir surette çalışmalarının temini için C. H. F. Samatya nahiyesinin tahtı himayesinde Kazlıçeşmede bir şube küşadı muvafık görülerek 8-4-932 cuma günü saat II de resmi küşadı yapılacaktır. Bütün Yurt mensubinin teşrifleri rica olunur.

Sinema - Tiyatro

SÜREYYA TİYATROSU
Ertuğrul Sadettin ve arkadaşları
8 nisan cuma akşamı 21 buçukta
ZUHAL BURCUNDA
Komedi 4 perde
Yazan : İbnirrefik Ahmet Nuri B.
Ayrıca: Revü... Yakında: Ladam o Kamelya

RAŞIT RIZA TİYATROSU
(Şehzadebaşı)
Bu akşam 21,30 da ve yarın gündüz 15 de YARASALAR Facia 3 P.— Mahmut Yesari Beyin.
Cuma akşam 21,30 da SAMSON Piyes 4 perde.

Şehzadebaşı
FERAH SİNEMASINDA
Bu gece hem sinema hem tiyatro hem piyanko san'atkâr Fahri komik dümbüllü İsmail, komik Rıfkı Beyler ve heyeti 2 oyun birden bahar bülbülleri 3 perde isfahanli ali ekber 1 perde. Duhuliye 25.

14 Nisan perşembe günü saat 18 de meşhur viyolonist
ZİKRİNE ARNOLDİ
tarafından bir konser verilecektir. Pianoda: Madam ERİKA VOSKO.

İstanbul ESNAF BANKASINDAN:

İstanbul Esnaf Bankası Hissedaran heyeti umumiyesi 31-3-932 tarihinde nisabın temin edilememesinden dolayi içtima edemediğinden hissedarlar 30-4-932 tarihine müsadif cumartesi günü saat 14 te talik edilen alelâde ve fevkalâde heyeti umumiyelere davet olunur.

Alelâde heyeti umumiye ruznamei müzakeratı:

1 — Meclisi İdare ve murakıpler raporu kıraati,

2 — Bilânçonun kıraat ve tasdiki ve murakıplerle Meclisi İdare azasının ve müdirin ibrası,

3 — Meclisi idare azası ile murakıpler yerine yenilerinin intihabı,

4 — 1932 senesi için Meclisi İdare âzasının hakkı huzurları ile murakıp tahsisatının tayini,

Fevkalâde heyeti umumiye ruznamei müzakeratı:

1 — Sermaye vaziyetinin tetkiki, Ticaret kanununun 371 inci maddesi ahkâmına tevfikan hamiline muharrer hisse senedatı sahipleri hisselerini nihayet 20-4-932 çarşamba akşamına kadar hisse senetlerini veyahut hisse senetlerinin mevdu bulunduğu Banka makpuzunu Bankamız veznesine tevdi ile ita olunacak dühuliye varakasını almaları iktiza eder.

Boğa ve inek isteyenlere

Bulgar ağnam yetiştirme cemiyetleri birliği cins hayvan ve damızlık istiyenlerin birliğe müracaatlarını ilân etmektedir. Birliğin adresi şudur: (Sayouzna Govedovadnite Draujestva, Dermantzi, Loukovit, Bulgarie).

Birliğin elinde birçok boğa ve inek bulunmaktadır.

Müessif bir zıya

Tütün İnhisarı esbak umum müdürü ve Divanı Muhasebat ikinci reisi Şeyfi B. in pederi Orucoğlu Mahmut Bey irtihal etmiş ve cenazesi için merasimi mahsusa ile kaldırılmıştır. Ebedi gaybubeti münasebetile kendilerini tahriren ve şifahen tesliyet ve taziyet eyliyen ve son vazifesinde bulunan zevata merhumun ailesi erkânı teşekkür etmektedir.

3 üncü Kolordu İlânları

Ordu ihtiyacı için alenî münakasa ile iki kalem Serom alınacaktır. İhalesi 27-N san-932 çarşamba günü saat 1 da icra edilecektir. Taliplerin muayyen vakitte komisyonda bulunmaları ve şartnamesini almak isteyenlerin her gün komisyona müracaatları. (185) (1376)

* * *

K. O. ihtiyacı için aşağıda cins ve mikdarları ile ihale tarih ve saatleri yazılı üç kalem mutabiye ayrı ayrı şartnameler le ve pazarlıkla alınacaktır. Taliplerin şartnamelerini almak ve nümunelerini görmek üzere her gün ve pazarlığına iştirak edeceklerin de vakti muayyenin de komisyonumuza müracaatları. (176) (1320)

600 adet kadana yem torbası 11-4-932 saat 14,5 ta.

300 adet kadana çulu 11-4-932 saat 16 da

300 adet kadana bellemesi 11-4-932 saat 16,30 da

600 adet beygir bellemesi 11-4-932 saat 16,30 da.

Beyoğlu dördüncü sulh hukuk mahkemesinden:Şişlide Bulgar çarşısında 112 No. lu hanede sakin iken 11 şubat 932 tarihinde vefat eden Kara Osman zadelerden merhum Hüseyin Beyin kerimesi Zahide Hanımın vasiyetnamesi açılarak tenfizine iptidar olunduğundan kanunu medeninin 538 ci maddesi mucibince bu bapta bir güna itirazı olanların tarihi ilândan itibaren bir ay zarfında Beyoğlu dördüncü sulh hukuk mahkemesine müracaatları lüzumu ilân olunur.

Birinci ticaret mahkemesinden: İstanbul Telefon türk anonim şirketi Avukat Leon Amaraci efendi tarafından Kurtuluşta Sinem köyünde yeni sokak 10 numaralı apartman dahilinde 4 numarada mukim ve halen ikametgâhı meçhul bulunan Mumtaz zade Rifat Bey mukaddema vuku bulan ilânata rağmen muracaatla cevap vermemiş olduğundan H. U. M. kanununun 398 ci maddesi mucibince hakkında gıyab kararı ittihaz edilerek bu kararında 141 ci madde mucibince ilânen tebliğini karar verilmiş ve 142 ci madde veçhile ilân suretinin bir nushası da mahkeme divanhanesine talik edilmiştir. Tahkikat günü olan 10 Mayis 932 salı günü saat 13,30 da müddeialeyh Mumtaz zade Rufat Bey bilzat veyahut bir vekil göndermek suretile isbat vücut eylemediği takdirde vakıaları ikrar etmiş addile bir daha mahkemeye kabul edilmeyeceği ilân olunur.

Beyoğlu Tapu Başmemurluğundan: Boğaziçinde Yeniköy Panaiya mahallesinde Simitçi sokağında atik 10 ve 10 mükerrer cedit 14,1 No lu iki bap hane Duka sofyanos evkafına ait müstesna senet ile Türkiye Cümhuriyeti tab'asından Rum milletinden Yorgi Efendi veledi Dimitrinin uhtesinde olup mümaileyh mezkûr senedin tebdilini talep etmek üzere idareye müracaatta bulunmuş ise de mezkûr mahallin mütevellisi tarafından idareye müdevvere defterde kaydı bulunmadığından yeniden kayit tesis etmek üzre mahallen tahkikat icra edilecektir. Yevmi tahkikat Mayisin sekizinci gününe müsadif pazar günü saat onda icra edileceğinden mezkûr gayri menkul hakkında bir tasarruf iddeasında bulunanlar var ise yevmi mezkûr ve saatte tasarruf vesikaları ile birlikte emlâkin bulunduğu mahalde hazır bu-

İlâçlarınızı Istanbul'da Bahçekapıda Salih Necati'den almız. Reçeteleriniz taze ilâçlarla ciddî bir istikametle yapılır

ASiPiROL soğuk alma, kırıklık, baş ve diş ağrılarında pek müessir olan bu yerli mustahzarı tercih ediniz. Paranız Burada Kalsın Deposu: Salih Necati

Iyi bir Radyo cihazı lambararından anlaşılır

çünkü hakikaten iyi netice veren bir radyo ahizesi tabiatile TELEFUNKEN-LAMBALARI ile teçhiz edilmiştir. Telefunken her maksada hadim radyo lambaları imal etmektedir

TELEFUNKEN

BOURLA BIRADERLER VE Şsi

Istanbul Deniz Levazımı Satınalma Komisyonundan:

1000 kilo Yün ipliği (açık münakasa ile) münakasası 21 Nisan 932 perşembe günü saat 11 de.

190 Roda muhtelif burgatalık halât) (açık münakasa
10 „ parakete Savlosu) ile) münakasası 21 Nisan 932 perşembe Sa. 14 te

Yukarıda cins ve mikdarı yazılı Yün iplik ve halâtın hizalarında yazılı gün ve saatlerde münakasaları icra olunacağından şartnamelerini görmek isteyenlerin her gün ve vermeğe talip olanların münakasa gün ve saatlarında muvakkat teminatlarile birlikte Kasımpaşada Deniz Levazımı Satılanma Komisyonuna müracaatları. (1252)

Ticarethane

Ve Müessesatı Resmiyenin nazarı dikkatine

Hilâliahmer C. Merkezi Umumisinden:

Bu sene Kurban bayramında dört gün neşrolunmayacak türkçe gazetelerin yerine Hilâliahmer gazetesi mükemmel ve renkli olarak zengin münderecatla intişar edecektir. İlân vermek suretile Hilâliahmer Cemiyetine muavenet arzusunda bulunan tüccaran ile müessesatın Babıâlî - Ankara caddesinde Sühûlet kütüphanesi ittisalinde "Istanbul İlânat Odası" na müracaatları. Beşinci ve altıncı sahifede beher santimi 40, yedinci ve sekizinci sahifede 30 kuruştur. Telefon 20085

Çimento, Demir, Kereste münakasa ilânı:

Istanbul Vilâyeti Nafia Başmühendisliğinden

Silivri köprü ve menfezlerinin emanet inşaatında kullanılmak üzere 70 ton çimento, 20 ton demir, 30 m3 kereste ayrı ayrı alenî münakasaya konmuş ve 10 Nisan 932 tarihinde saat on beşte ihalesinin icrası mukarrer bulunmuş olduğundan taliplerin tafsilât almak üzere her gün ve münakasaya iştirak etmek üzere de mezkûr tarihte teminat akçelerile İstanbul Vilâyet Nafia Başmühendisliğine müracaat eylemeleri. (1326)

Ispirto ve Ispirtolu içkiler

İnhisarı umum müdürlüğünden:

500 ton maden kömürü satın alınacağından taliplerin şartnameyi almak üzere ticaret şubesine müracaatları ve tarihi ilândan itibaren de 15 gün zarfında verecekleri fiyatı tahriren umum müdürlüğe bildirmeleri. (1333)

Dr. Tevfik Remzi

Tepebaşı Royal oteli karşısındaki muayenehanesini (TAKSİM Meydanı Ayazpaşa caddesindeki 20 No. HUSUSİ HASTANESİ) ne nakletmiştir. Hastalarını orada kabul etmektedir. Telefon: B. O. 3842

Gedikpaşada Jandarma

Satın alma komisyonunden :

(2500) portatif kürek kılıfı (1000) bel kayışı (500) omuz kayışı (500) kütük (1000) süngülük (300) tüfek kayışı (1800) portatif kazma kılıfı (50) portatif balta kılıfı (600) tel makası kılıfının kapalı zarfla münakasası 17 Nisan 932 pazar günü saat on beşte yapılacağı ilân edilmişse de mezkûr gün bayrama müsadif bulunduğundan münakasası 21-Nisan-932 perşembe günü saat on yediye talik olunmuştur. Taliplerin ona göre mezkûr günde mlayyen saate kadar teminat ve teklifnamelerile komisyo-

Herkes merakla soruyor:
"IPEKİŞ ne vakit çıkacak?„
... Ve sabırsızlanıyor!

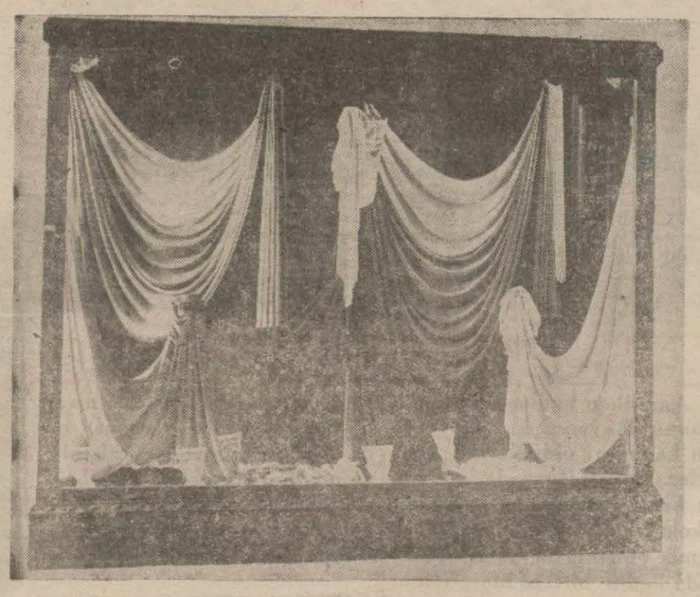

İPEKİŞİN nefis mamûlâtından bazı parçalar İŞ Bankası methalindeki vitrinde teşhir edilmektedir.

Herkesin hakkı vardır!

Çünkü herkes ve bilhassa İş Bankası methalindeki vitrini görenler İPEKİŞ mamûlâtının dünyanın en iyi kumaşları ile ayni ayarda ve hatta daha mükemmel olduğuna emniyet hasıl etmişlerdir.

Bu maksatla:

1 — Her türlü fena rekabetlerin önüne geçmek,
2 — Bütün çeşitlerin halka arzını temin eylemek,
3 — Halkın aldanmasına meydan vermemek için:

İPEKİŞ mağazaları

Açılmasına karar verilmiştir.

Istanbul Evkaf Müdiriyetinden:

Mahalle ve Mevkii	Sokağı	No. sı	Cinsi	Müddeti icar	Eeri misli Lira
Aksaray Muratpaşa	Cami avlusunda	2-4	Hane	1 sene	12
Şehremini Mollagürani	Halıcılar	1	Hekimbaşı Ömer E. mektep yeri.	„	2,5
» İbrahimçavuş	Değirmen	0	Kaşıkçı Mustafa E. mektep mahalli	»	3
Yusufpaşa Hacıbayram	0	33	Dükkân	»	2
Mahmutpaşa	Cami avlusunda	17-23	Dükkân	»	2,5
Yusufpaşa Hacıbayram	Topkapı camisi	115	Maabaraka arsa	»	3
Mahmutpaşa	Sultan odaları		Sultan odaları o da başılığı ile 1 No. lı oda.	»	7
Çakmakçılar	Valdehanı alt katta	28	Oda	»	12
Çakmakçılar	Büyükyenihan orta katta	31	Oda	»	4
Kasımpaşa Camiikebir	Turabibaba	1-5	Ahır	»	5
Dayehatun	Hamam	7-9	Depo	»	1,5
Bahçekapı Hobyar	Yenipostane	62-46	Dükkân methal fevkinde oda.	2 sene	45
Aksaray Sofular	0	1	2 oda	»	9
Dayehatun	Yenihan	35-39	Dükkân	»	6
Defterdar Abdülvedut	Eğrikapı	5	Kayıkhane	»	32
Çakmakçılar	Büyük Yeni handa	1	Oda	»	4,5
Bahçekapı Hobyar	Yenipostahane	64	Dükkân	3 sene	130
Galata Şehşuvarbey	Karanfil	0	Kahvehane arsası	»	27
Galata Kemankeş	Helvacı	12	Mağaza	»	55
Galata Şahkulu	0	21	Baraka	»	14
Samatya Hacıkadın	Sarrafağop	5	Gazino	»	12
Çakmakçılar	Valdehanı mescit altında.	13	Oda	»	4
Çakmakçılar	Valde hanı ikinci üst katta.	93	Oda	»	8

Balâda muharrer emlâkin 30 Mart 932 tarihinden 29 Nisan 932 tarihine kadar müddetle bir ay zarfında pazarlıkla kiraya verileceğinden talip olanların Çemberlitaşta Evkaf Müdiriyetinde Akarat kalemine müracaatları. (1372)

Yalı aranıyor

Denize nazır bahçeli, mobilyalı ve müstakil bir hane kira ile aranmaktadır. Arnavutköy - Bebek ve Istinye - Büyükdere arasında olması şarttır. Istiklâl caddesi 81 numarada

Yüksek iktisat ve ticaret

Mektebi mubayaat komisyonundan:

3 Nisan 932 Pazar günü ihalesine karar verilmiş olan inşaat

Dr. İHSAN SAMİ
Gonokok Aşısı
Belsoğukluğu ve ihtilâtlarına karşı pek tesirli ve taze aşıdır. Divanyolu Sultan Mahmut türbesi No. 189.

Dr. Çiprut
CİLT, SAÇ ve ZÜHREVİ
hastalıkları mütehassısı Beyoğlu, Asmalımescit, Atlas Han No. 2 Tel. B. O. 3353

Dr. A. KUTIEL
Cilt ve zührevî hastalıklar mütehassısı. Karaköy, büyük mahallebici yanında 34.

DOKTOR
Nâzım Şakir
Avrupadan avdet etmiştir.

Dr. Albert Şaul
Dahilî hastalıklar mütehassısı, Balat, Rifat Ef. sokak No. 9 Pazardan maada her gün 1-4 Tel. 2. 2174.

Terzihane Nakli
Ahter terzihanesi sahiplerinden ve müdür (Muslu Baş oğlu Şevket) Bey Yeni postahane karşısında 36 numeroda yeni bir terzihane tesis ettiğini ve badema müşterileri oraya davet eylediğini ilân eyler.

Ticaret İşleri Umum Müdürlüğünden:

Sigorta Şirketlerinin teftiş ve murakabesi hakkındaki 25 Haziran 927 tarihli kanun hükümlerine göre Harik ve Nakliyat sigorta muamelâtile iştigal eylemek üzre tescil edilmiş olan ecnebi sigorta şirketlerinden (Le Asikürasyoni Ditalya — Le Assicurazioni D'Italiya) sigorta şirketi bu kere müracaatla Türkiyedeki bütün muamelâtını kat'ederek tasfiyesine karar verdiğini bildirmiş olmakla mezkûr şirketle alâkası bulunanların şirkete ve icabında İstanbul mıntakası Ticaret Müdürlüğüne müracaat eylemeleri ilân olunur.

Bandırma İcra Memurluğundan:

Zabıt ve takdiri kıymet varakasıdır

Tapu kaydı sıra No.	Dönümü	Mevkii	beher dönüm kıymeti Lira	K	Kıymeti muhammen dönüm yekûnu: Lira	K.
37	700	Gurafa altı ağaçlar	20	00	14000	00
43	100	Yıldız tepe	10	00	1000	00
45	2000	Kilise bayırı	10	00	20000	00
52	760	Taşlı bayırı	10	00	7600	00
63	3000	Pirinçlik	20	00	60000	00
73	200	Yalak Gölcük	20	00	4000	00
79	1500	Kiremitlik	20	00	30000	00
85	500	Çiftlik önü	20	00	10000	00
89	20	Çiftlik önü	20	00	400	00
93	10	Bağlarda	20	00	200	00
98	100	Çiftlik arkası	20	00	2000	00
14	3	Bahçe arkası	20	00	60	00
18	30	Bahçe arkası	20	00	600	00
22	25	Azmak koyu (bahçe arkası)	20	00	500	00
20	20	Kelebek pınarı	20	00	400	00
36	30	Çiftlik arkası	20	00	600	00
101	1330	Gurafa çayırı	20	00	26600	00
			Yekûn		177960	00

Merhum Behçet Paşa vereselerinden Hatice Refika, Fatmetüzzehra hanımlarla oğlu Celâl Bey, Semiha Hanım ve kızları Hacer Hanıma ait olup Bandırmaya tâbi Manyasın Dümbe kariyesinde balâda mikdar ve kıymeti muhammeneleri yazılı 17 parça arazideki hissei şayia Bandırma icrasınca parça parça bir ay müddetle müzayedeye konulmutşur. Taliplerin tarihi ilândan itibaren yüzde 7,0 pey akçesile icraya müracaatları ve bu baptaki şartnameyi görmeleri ve kıymeti muhammeneyi bulduğu takdirde 7 Mayıs 932 tarihinin cumartesi günü saat 14 de Bandırma icra dairesinde ihale olacağı,

2 — Gene bu vereseye ait olup mukaddema Milliyet gazetesinin 2168 No. 23-2-32 ve Balıkesirde münteşir Türkdili gazetesinin 1739 No: 17-2-932 tarihli nüshalarında yazılı ilânatın tarihi ihalesi 15-4-932 saat 14 te gösterilmiş ise de mezkûr tarihin yevmi tatile müsadif olması dolayısile ihale tarihinin 14-4-932 saat 14 de perşembe günü olacağı tavzihan ilân olunur.

Bursa Böcekçilik Enstitüsü Müdürlüğünden:

Enstitü Böcekçilik sınıfı kursu nisanın 24 üncü günü başlayacaktır. Taliplerin vesikalarile müdiriyete müracaatları ilân olunur. (1288)

Pehlivanları davet

Cümhuriyet Halk Fırkası himayesinde 18 nisan 932 kurban bayramının üçüncü pazartesi günü Karamürselde büyük pehlivan güreşi icra edilecektir.

Başpehlivan 70 lira
Baş altına 40 lira
Ortaya 25 lira

Desteye iştirak edenlere hakem heyeti tarafından ayrıca ikramiyeler verilecektir.

Devredilecek ihtira beratı

"Maden filizlerini icara ve idro karbonu tahvil tertibatı„ hakkında Sinai Umum Müdürlüğünden istihsal edilmiş olan 21 Nisan 1928 tarih ve 735 numaralı ihtira berati bu kere ferağ ve yahut icara verileceğinden mezkûr ihtirayı satın almak ve yahut isticar etmek arzusunda bulunan zevatın İstanbul Bahçekapı Taş Han No. 43 - 48 de mukim vekili H. W. ISTOK E-

BONO
lar üzerine her surette alış veriş yapar. Balıkpazar, Maksudiye Han No 35. Tel. 23397 M. Dervis

Tayyare cemiyeti

Mübayaat komisyonundan:

Nümune ve şartnamesi veçhile 15000 adet ikinci sınıf evlenme cüzdanı tabettirileceğinden tab'a talip olacakların pey akçeleri ile birlikte 11 Nisan 932 pazartesi günü saat 15 te piyango müdürlüğünde müteşekkil mübayaat komisyonuna müracaatları. (1370)

Sahibi bulunduğum 3498 numaralı kamyonun arka plâkasını zayettim. Yenisini alacağımdan hükmü yoktur.

Şevket

MİLLİYET MATBAASI