PAZAR
3 NİSAN 1932
7 nci sene, No. 2208
NUSHASI 5 KURUŞTUR

Milliyet

Sahip ve Başmuharriri
Siirt Meb'usu MAHMUT
Umumî Neşriyat ve Yazı Müdürü
ETEM İZZET

Yeni sene masraf bütçesi..

Garpte Iktısat Daralıyor

Müderris Nizamettin Âli

Neresinden başlayalım? Şöyle gelişi güzel bir kaç manzara göstermekle iktifa ediyoruz.

1 — *Polonya'da* köylü derin bir sefalete düşmüştür. Polonya köyünde bir beygir bizim paramızla 125 kuruşa (5 Zloty) satılıyor. Tekmil Polonya nüfusunun yüzde 70 i köylü olduğuna göre, akşam, evinde ışık yakamıyacak kadar parasızlıktan kıvranan Polonya köylüsünün hali, memleketin umumî iktısat hayatına vahîm surette inikâs etmektedir.

2 — *İngiltere,de'* para altın esasından ayrıldıktan sonra, ihracat başlayacak ve memlekete döviz girecek zannolundu. Halbuki, İngiliz servetinin birinci kalemi olan kömür, umulan dövizi getirmedi. İngiliz iktısadının belkemiği kömür ticareti olduğu için, bu ticaret durunca, İngiliz iktısadı felce uğradı. Yarın da düzelemiyecek gibi görünüyor: Zira evvelâ — Her memleket kömür ithalâtını tahdit ediyor, cihan kömür piyasası daralıyor, saniyen — İngiliz kömür cülüğü dağınık çalışıyor, maliyet fiatı yüksektir. Bugün İngiltere-de 1150 kömür sanayii müessesesi var. Halbuki diğer rakip bir memlekette, Almanyada, tekmil kömür işi bir kaç sendikada toplanmıştır. Böylece maliyet fiatı indirilmiştir. İngiltere kömürde rasyonalizasyon yapmak için çalıştı. komisyonlar teşkil ettirdi, raporlar yazdırdı. Fakat netice de İngiliz ferdiyetçliği hâkim kaldı, ocakları birleştirmek kabil olamadı.

Bu sebeplerdendir ki, İngiliz zenginliğinin kaynağı olan kömürcülük, sterlingin düşmesine rağmen, ümitsiz bir halde çırpınmaktadır.

3 — *Yuğoslavya'da*, bütçe, yüzde 43,3 derecelerine kadar kesilen fasıllardan mürekkep olarak meclise tevdi edilmiştir. Bütçe yekûnu, geçen sene 13,2 milyar dipardı, bu sene 11,4 milyar dinar. Fark 1,8 milyar yani yüzde 13,7 dir. Bir memeleketin iktısat miyarları bütçe ve haricî ticaretse, Yugoslavyanın ithalâtta yüzde 31 noksan ve ihracatta yüzde 29 noksan olarak geçen 1931 iktısat senesi, bu memleket iktısadının bir senede ne tehlikeli derecelerde daraldığını gösteriyor.

4 — *Alman sermayesi* memleket haricine firar ediyor. Ya doğrudan para şeklinde, yahut fabrika şeklinde firar ediyor. Birinsici şöyle: Alman müesseselerine ecnebiler iştirak ettiriliyor. Şirketin temettüü tevzi edilirken temettü yüksek tutuluyor. Malûmdur ki, her şirket isterse temetüünü yükseltebilir. Bunun için ihtiyat akçesine el uzatmak, arsa, bina, patent gibi kıymetleri satıp kâr diye göstermek kâfidir ve kabildir. Böylece, ecnebilerle teşriki mesai ediliyor, Alman para sermayesi, ecnebilere düşen temettü namı altında ve kambiyo mürakabesinden kurtularak, memleketin haricine çıkıyor.

Fabrika şeklinde sermaye kaçırmağa gelince, bunda da esas şudur: Alman fabrikası bütün muhteviyatı ile kaldırılıyor, başka memlekete naklediliyor. Böylece ecnebiye nakledilen fabrikaların son istatistiklerine göre, yalnız İngiltereye 195 Alman fabrikası götürülmüştür.

Almanyadaki işsizlik, bir gaile şeklini almıştır. 6 milyon işsize ne surette iş bulunabileceği hakkında bir rapor hazırlaması için (Alman iktısat âlî meclisi) tavzif edilmiştir. Hazırlanan bu rapor kadar, Almanya gibi teşkilâtta ileri bir memleketin bugünkü yanan iktısadî meseleler karşısında ne âciz kaldığını gösteren vesika yoktur. Âlî meclis tavsiye ediyor: 1 milyar mark bulmalı (Nereden?), 450 bin işsize iş temin etmeli, bunun 30 bini şimendiferde, 15 bini postada, mütebakisi yol inşasında, arazi ıslahında, ev tamiratında kullanılmalıdır. (Ya geri kalanlar?).

5 — *İsveç* iktısadı, kibrit kralının intiharından sonra alt üst olmuştur. 18 memlekette 160 kadar fabrika tesis eden tröst, 1929 cihan buhranından beri 90 milyon İngiliz lirası (750 milyon Türk lirası) zarar etmiştir. Buhrana kadar süren itilâ senelerindeki para ikraz etmek ve fabrika tesis etmek usulünü, buhrandan sonraki senelerde dahi tatbik etmek istediğinden dolayı en büyük hatayı yapan Kroeger, bu hatanın neticesini bizzat çekmiş bulunuyor. Verilen istikrazların büyük kısmı moratoryomlardan dolayı (donmuş) kalmış, yani sermayesi ve faizi geri gelmez hale inkılâp etmiştir. İşte bu zarar-

(Devamı Altıncı sahifede)

932 Masraf bütçesinin esasları

Nafia, maliye ve hariciye vekâletleri bütçelerinde mühim tenzilât yapıldı..

Eski borçlar için tahsisat konacak mı?

ANKARA, 2 (Telefonla) — Hey'eti Vekile içtimalarına devam etmektedir. Bugünkü içtima da geç vakite kadar devam etmiştir. Bu içtimaların birkaç gün daha devamı mukarrerdir. Salıya kadar hükûmet masraf bütçesi üzerindeki mesaisini ikmal edebilecek olursa fırka gurupunun bu haftaki içtimamda malî vaziyetimiz müzakere olunabilecektir.

Vekâletler masraf bütçeleri üzerinde verilen direktif dahilinde lâzım gelen tenzilâtı yaparak hazırladıkları projeleri hey'eti vekileye vermişlerdir.

932 masraf bütçesi azamî tasarruf imkânları temin olunmak ve her türlü fedakârlığa baş vurulmak suretile tesbit olunmaktadır. Millî müdafaa ve Nafia Vekâleti bütçeleri gibi dolgun bütçelerden ehemmiyetli tenzilât yapılmaktadır.

931 masraf bütçesinde 12,965,261 lira tutan maliye vekâleti bütçesi (10) milyona indirilecektir. Düyunu umumîye bütçesindeki hıdematı vataniye maaş ve tahsisatlarile mütekaidin eytam ve eramil maaş ve tahsisatları yekûnu 12 milyon lira olarak muhafaza olunacaktır. Ayni bütçeye sakit Osmanlı imparatorluğu düyunu için tahsisat konup konmıyacağı Paris müzakeratının vereceği neticeye göre taayyün edecektir. Yeni itilâfnamede ilk seneler için cüz'î miktarda bir taksit tesbit olunacak olursa bu fasla da iki buçuk milyon lira kadar tahsisat konacaktır.

(3) milyon 100 bin küsur lira tutan Hariciye vekâleti bütçesinde tenzilâtın temini için bazı sefaret ve konsolosluklarımızın ilgası, bazılarının kadrolarının küçültülmesi, bu suretle bir kısım memurların merkeze celbi, kambiyo farkından tasarruf edilmesi mukarrerdir.

Hariciye bütçesinin iki buçuk milyon liraya indirilmesi melhuzdur.

Umumî mecliste bütçe görüşülüyor

Ancak düne kadar masraf kısmı tabedilmediğinden müzakereler çarşambaya kaldı

İstanbul umumî meclisi dün nisan devresi içtimalarına başlamış ve öğleden sonra birinci reis vekili Sadettin Ferit Beyin riyasetinde ilk toplantısını yapmıştır. Sabık zabıt okunup kabul edildikten sonra, Karaağaç müessesatı 1930 bütçesi hesabı kat'i raporu okunmuş ve kabul edilmiştir. Rapora nazaran bir milyon 240 bin lira muhammen varidata mukabil bir milyon 674 bin lira tahsil edilmiştir.

Raporun tetkikinden sonra azadan İsmail Sıtkı B. söz alarak Karaağaç ve Darülâceze bütçelerinin meclise geç geldiğini beyan etmiştir. Bu mütalea bir temenni mahiyetinde zapta geçirilmiştir.

Bundan sonra Darülâceze bütçesi hesabı kat'i raporu okunmuş ve kabul edilmiştir. Rapora nazaran 339 bin lira muhammen varidata mukabil 244 bin tahsil edilebilmiştir. Bu iki müesseseye ait hesabı kat'i raporları bütçe encümenine havale edilmiştir. Müteakiben yeniden alınacak memurlar hakkında daimî encümenin bir teklif mazbatası okunmuştur. Yeni belediye kanunu mucibince yeni alınacak memurlar ücrete tabidirler.

Bütçede ise ücret faslı dar olduğundan maaş faslından mütemadiyen nakiller yapılmakta ve bunun için de meclisten müsaade alınmaktadır. Daimî encümen mazbatasındaki her vakit için ayrı müsaade istenmemesi hakkında ki teklif heyeti umumiye tarafından bütçe encümenine havale edilmiştir.

Nalbantlara verilen vesikalardan harç alınmaması ve muayenelerden alınması hakkındaki mazbata da mülkiye encümenine havale edilmiştir.

Bundan sonra bütçenin tetkikine geçilecekti. Fakat masraf kısmı henüz ttabedilerek azaya tevzi edilmediği için bütçe müzakeratı çarşambaya bırakılmıştır.

Meclis çarşamba günü saat 14 de toplanacaktır.

Merhum Server Hilmi Bey için dün bir ihtifal yapıldı. Kılişemiz bu ihtifali ve merhum Hilmi Beyin bir resmini göstermektedir.

İsveç grupu ile Müzakereler

Hangi esaslar üzerinde devam ediyor?

Fevzipaşa - Diyaribekir, Irmak - Filyos hatlarını inşa etmekte olan İsveç grupu mümessilleri M. Kampman ve M. Şaksilt ile grupun fen müşaviri Muhtar Bey evvelki gün Ankara'dan avdet etmişlerdir. M. Saksilt, dün tekrar Ankara'ya gitmiştir. Mumaileyh, Hükûmetimizin şimendifer inşaatı mukabilinde grupa senede 15 milyon lira verirken şimdi taksit müddetinin azatılması ve miktarının indirilmesi için dostane müzakerat cereyan etmekte olduğunu söylemiştir.

Diğer taraftan gene grup nezdindeki tahkikatımızdan öğrendiğimize göre, M. Kampman bir kaç gün daha burada kalacak, müzakerata dün Ankara'ya giden M. Saksilt devam edecektir. Şimdiye kadar cereyan eden müzakerat neticesinde mukavelede tadili mevzuu bahis maddeler üzerinde esas itibarile anlaşma hâsıl olmuştur. Hattın Ergani'ye 935 senesinde vâsıl olması ve bu suretle İsveç grupunun o tarihte işini bitirmesi hususunda anlaşma vuku bulmuştur. Bu müddet zarfında, grup, her sene 15 milyonluk yerine, senesine göre, 5, 6, 7 milyonluk inşaat yapacaktır. Grupun bu suretle her sene yapacağı inşaat için de bir iş programı hazırlanmıştır. Grup, tahakkuk edecek sarfiyatının yarısını hükûmetten nakden alacak, nısfına mukabil bono verilecektir.

Mukavelenin bazı maddelerinin tadilini icap ettiren bu esaslar, malî hususata teallûk ettiği cihetle, mesele, Devlet Şurasınca da tetkik edilecektir.

M. Malche Isviçreden geldi

Raporunu mayıs nihayetine kadar vekâlete verecek..

Darülfünun hakkında tetkikat icra ederek bir rapor verecek olan Cenevre Dadülfununu profesörlerinden M. Albert Malche, İsvicre'den İstanbul'a avdet etmiştir. Profesör Malche, Darülfununun muhtelif şubelerini gezmiş ve her birinin tarzı mesaisi hakkında malûmat aldıktan sonra raporunu yazmadan evvel Fransa ve İsvicre'de ayni fakülteler hakkında tetkikatta bulunarak bir mukayese vücude getirmek üzere İsvicre ve Fransa'ya gitmişti. M. Malche, tetkikatini ikmal ve kendisine lâzım olan malûmati cemetmiştir. Profesör Darülfünun hakkında tetkikatına devam etmekle beraber raporunu yazmağa başlamıştır. Evvelce de yazdığımız veçhile M. Malche mayıs nihayetine kadar raporuna Maarif Vekâletine verecektir.

M. Malche

Avukatlar da Kaydedilecek mi

İş idarehanesi açmamışlarsa: Hayır!

Hususî hastahaneler ve hususî mekteplerden sonra avukatların da tüccar olarak Ticaret odasına kaydedilmeleri öne sürülüyor.

Dün bu hususta Oda kâtibi umumîsi Vehbi Bey demiştir ki:

— Avukatların Odaya ve sicilli ticarete kayıtları mevzuu bahis değildir. Yalnız eğer iş idarehanesi şeklinde bir müessese olursa tabiî o vakit vaziyet değişir.,,

Hüsnü Bey Ankaraya gitti

Tasfiye etrafında vekâletle görüşecek

Tütün inhisarı umum müdür vekili Hüsnü Bey inhisarlar vekâletince vaki olan davet üzerine dün akşamki trenle Ankaraya gitmiştir.

Hüsnü Bey birkaç gün Ankarada kalacak ve inhisar idaresinde yapılacak memurin tasfiyesi ve yeni kadroların tevhit ve tatbiki etrafında vekâletle temaslarda bulunacaktır. Hüsnü Beyin avdetini müteakip inhisar idaresinde tasfiye

Hüsnü Bey

işlerinin tatbikatına başlanacaktır.

İş Bankası Müdürleri

Yeni tayinler, tebdil ve tahviller yapıldı

ANKARA, *(Telefon)* — İş Bankası müdürleri arasında bazı tebeddüller yapılması kararlaşmıştır. Yapılan tebeddüller şunlardır:

UŞAK müdürlüğüne, Konya müdürü Burhaneddin B.

KONYA müdürlüğüne, merkez ikinci müdürlerinden Nureddin Halim B.

TRABZON müdürlüğüne Uşak müdürü Hayreddin B.

İSPARTA müdürlüğüne Trabzon müdürü Salâhiddin B.

EDREMİT müdürlüğüne, Ordu müdürü Vehbi B.

ORDU müdürlüğüne İsparta müdürü Hâki B.

HAMBURG ikinci müdürlüğüne, Tarsus müdürü Hamdi B.

ADANA mıntaka müdürlüğüne, Bursa müdürü Naci B.

BURSA müdürlüğüne, umum müdürlük şubeler müdür muavini Sait Hamit B.

ZONGULDAK müdürlüğüne, müfettişlerden Kemal B.

ERZURUM müdürlüğüne, Ayvalık müdürü Memduh B.

AYVALIK müdürlüğüne, müfettişlerden Şemseddin B. Edremit müdürü Nedim B., birinci sınıf müfettişliğe, Erzurum müdürü Ali B., ikinci sınıf müfettişliğe.

Fransaya Telefon

Hat iki günden beri umuma açıktır

Bükreş tarikile Parisle telefon muhaveresi için yapılan tecrübeler muvafık netice verdiğinden, posta müdüriyeti umumiyesinden gelen bir emirle 1 nisandan itibaren İstanbul—Paris telefon hattı umuma açılmıştır. Hat üzerinde ilk yapılan muhavereler hat henüz yeni olduğu için çok iyi netice vermemişse de zamanla bu mahzurun izale edileceği şüphesizdir.

Fransa ile her sahada münasebatımız bulunduğu için bu hattın çok rağbet göreceği mukakak addedilmektedir.

Posta idaresi, Avrupanın diğer hatları üzerinde de tecrübelerle meşgul olmaktadır.

Afyon Tacirleri Ticaret odasında içtima halinde bulunuyorlar

Afyon tacirleri dün vaziyeti konuştular

Ancak fikirler tebellür etmediğinden bugün de toplanacaklar

Birlik teşkilinin leh ve aleyhinde olanlar var..

İstanbul afyon tacirleri dün saat 16 da Ticaret Odasında İzmirden gelen heyetin de iştirakile bir içtima yapmışlardır.

Afyon ihracatının bir elden yapılacağı şayiasının ortaya çıkması üzerine İzmir afyon tacirleri bir içtima yaparak Ali, Halim, Hasan ve Mehmet Beylerden mürekkep bir heyeti Hükûmetle temas etmek üzere Ankaraya gönderme ğe karar vermişlerdir.

Dün, bu heyetin de iştirakile yapılan içtimada İzmir heyetinden Ali Bey İzmir tüccarının noktai nazarı hakkında izahat verdi. Ali Bey 929 senesinde 45 liraya kadar satılan Türk afyonlarının bir zamanlar 8 liraya kadar düştükten sonra şimdi 12 lirayı bulduğunu, Türk afyon tacirlerinin yeni mahreçler bularak Yugoslavların elinden de mahreçlerinin alınması üzerine Yugoslavların Türk hükûmetile müşterek hareket için faaliyet sarfettiklerini söyledi. Ali Bey bu vaziyet karşısında ihracatcıların Avrupaya transit sevkiyata başladıklarını söyledi. Riyasete Nafiz B. in intihabından sonra müzakereye başlandı.

İlk söz alan Hüsnü Bey Avrupadaki fabrikalar karteline mukabil bir satış birliği yapılmasını teklif etti. M. Leon da bugünkü vaziyeti aramızdaki muzir rekabetin doğurduğunu kartele karşı yapılacak en iyi müdafaanın birlik olduğunu söyleyerek ilâve etti:

— Hattâ, hiç afyon ihraç etmeyerek afyonlarımızı kadein ve kadein fosfat haline koyarak bu adamlara dirhemle satmalıyız" dedi ve kartel hakkında izahat verdi.

Birlik veya şirket teşkili lehinde ve aleyhinde müteaddit zevat söz söyledi. Neticede fikirler tebellür etmediğinden bugün tekrar toplanılmasına karar verildi.

Zeytindağı.. kitap halinde çıktı

Cemal Pş. nın, niçin Türkiyeden kaçtığını izah eden bir mektubu

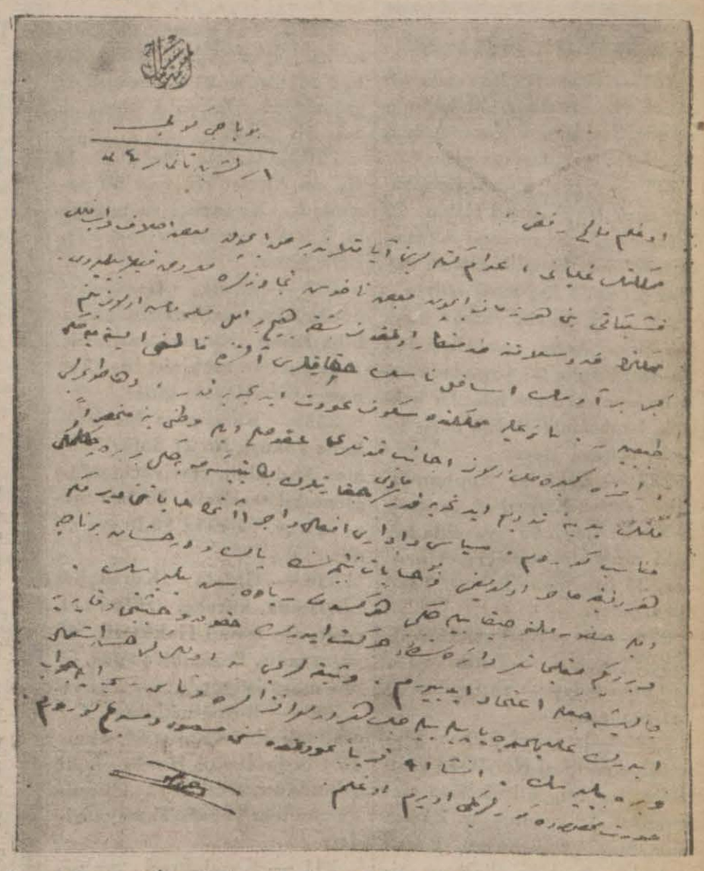

Cemal Paşanın İstanbulu terkederken Falih Rıfkı Beye gönderdiği ve memleketten niçin çıktığını izah ettiği mektubu

Falih Rıfkı Bey gazetemizde "Zeytindağı,, ismi altında intişar eden bir kısım yazılarını, diğer neşredilmemiş yazıları ile de tamamlayarak ayni isimle güzel bir kitap halinde neşretti.

Son senelerde çöl manzarası arzeden edebiyatımız içinde bu kitap serin ve dinlendirici bir vâha gibi görünüyor.

"Zeytindağı,, Osmanlı imparatorluğunun son senelerini canlandırması itibarile, o devirde henüz çocuk yaşında bulunan bugünün gençlerine saltanatın Suriyede, Filistin ve Hicazdaki son senelerinin manzarasını da gösteriyor.. Falih Rıfkı Bey bu kitapla ne tarih, ne de hatıra yazmadığını söylemekle beraber, bütün yazılarında birkaç cümle içinde sığdırdığı kuvvetli tablolarla Büyükharp Suriyesini bütün vuzuhu ile anlatmış oluyor.

Bu kitap Cemal Paşa için yazılmış bir eser olmamakla beraber, harp senelerindeki Suriyenin her

[Devamı altıncı sahifede]

İşsizlere iş, işçi istiyenlere işçi buluyoruz!

İşsizlere iş bulmak için Milliyet tavassut ediyor

Bize yazınız!

Iş arayanlarla işçi arayanlar arasında tavassuta başladığımız günden beri, gerek iş arayanlardan gerekse işçi arıyanlardan pek çok mektuplar almaktayız. Bu mektuplar maksadı teshil edecek bir tarzda tasnif edilmektedir.

" Milliyet " memlekette çoğaldığından bahsedilen işsizliğin, işsizlerin ihtiyaç sahalarına dağılmadıklarından ileri geldiğine kanidir.

Birçok kaza merkezlerinde, hattâ vilâyetlerde makineci, motörcü, tesviyeci, tornacı, iyi bir dülger, marangoz, âlâtı ziraiye tamircisi; elektrikçi şu veya bu ihtisas işçileri ve ustaları yoktur.

Onun için biz işsizlerle işçi isteyenler arasında tavassutta bulunmak isteyoruz.

Gerek İstanbula, gerek memleketin her köşesine şamil olan bu tavassutun daha müsmir ve faydalı olmasını isteyoruz. Onun için

Ricamız şudur:

Valiler, kaymakamlar, nahiye müdürleri; diğer taraftan belediye reisleri, fırka idare heyetleri reisleri; ticaret müdürleri ve alâkadar idare âmirleri bulundukları yerlerdeki işçi ihtiyacını (şekil, mahiyet, evsaf, verilecek ücret ve iş şartları tesbit edilerek) bize bildirirlerse bize müracaat etmiş ve adreslerini bırakmış olan işsizleri kendilerine bildireceğiz. Bu suretle hem işsiz kalan ve memleketin neresinde iş bulabileceğini bilmediği için bunalan vatandaşlarımıza hizmet etmiş, hem de memleketin her tarafına bir çok güzide işçilerin dağılarak müfit hizmetler deruhte etmelerine yardım etmiş olacağız.

Hususî müessesat sahipleri de bu husustaki ihtiyaçlarını bize bildirirlerse memnuniyetle kaydedeceğiz.

1 — Kime ve nasıl işçiye ihtiyacınız var?

2 — Nasıl iş istiyorsunuz, elinizde ne san'at vardır, ne kadar ücret istersiniz, İstanbul haricine gider misiniz, hususî bir şartınız var mı?

Bize bildiriniz.

Memur, kâtip, muhasip veya diğer hizmet talep edenlerle ihtiyaç sahipleri arasında da bu tavassutu yapacağız. İş isteyenler de, işçi ve memur arayanlar da mektuplarını "İstanbul, Milliyet gazetesi iş tavassut bürosu" namına göndermelidirler!.

Bu, memlekete ve vatandaşa yapılacak en büyük hizmettir.

● ● ●

Iş ve işçi istiyenler

işçi istiyenler

10 — Kırk yaşından yukarı müslüman iyi bir çiçek bahçevanı istiyorum.

Galatasaray lisesi depo memuru Hüseyin Beye müracaat olunması.

11 — Muayenehanem için namuslu ve müslüman olmak şartile bir hanıma ihtiyacım vardır.

Mufti zade Akif (diş tabibi) Kadıköy Moda caddesi 72 No. her gün sabahları saat ikiye kadar yalnız pazartesi günleri yoktur.

işistiyenler

224 — Bayazıtta lokantacı Abdullah ef. nezdinde Merzifonlu Ahmet Şazi amelelik, kapuculuk, odacılık arıyor, taşraya gider.

225 — Cağaloğlunda Kirathane sokak No 3 İsmail Hakkı 28 yaşındadır. Lise mezunu Almanca tekellüm, kâtiplik arıyor, taşraya gider 50 lira maaş istiyor.

226 — Şehremini saray meydan Minos Acem mahallesi 163 No da Mustafa 28 yaşındadır,orta mektep mezunu odacılık bekçilik, kapuculuk, 45 lira maaş istiyor, taşraya gider.

227 — Üsküdar tophaneli oğlu eczacı Kiryazi ef. vasıtasile Kadri Bey 65 yaşındadır. Eski muhasip, memuriyet arıyor, 35 lira maaş istiyor. Taşraya gider.

228 — Beyoğlu Yazici sokak Dibek çıkmaz No. 7 Marko Gabay muamelecılık yapabilir. 40 lira maaş istiyor.

229 — İstanbul Sirkeci Muradiye caddesi No. 36-38 vasıtasile Feridun, âli mektep mezunudur. 28 yaşındadır. Bankacılık, mali işler, hesap ve idare işleri yapabilir. Taşraya gider.

230 — İstanbul Büyük Postahanesi itaat kişesinde Asaf B. vasıtasile Hüseyin ef. 20 yaşındadir. Eczaci kalfası ve hastahanelerde eczacılık yapar. Mağazalarda 35 lira hastahanede 20 lira maaş istiyor ve hususi şartları vardır. Memuriyet dahi yapar, türkçe ve fransızça bilir.

231 — Mardin vilâyetinde Tabisavur kasabasında Şerif oğlu Cevat 30 yaşındadır. Memuriyet arıyor.

232 — Aksaray Çakır ağa cami Şerif sokak No. 19 Burhan 22 yaşındadır. Her gün öğleden sonra kâtiplik arıyor, 25 lira maaş istiyor.

233 — Yenikapı Nişanca caddesinde muhterik arkasında kayıkhane sokak No. 6 veznedarlıktan mutekait Rahmi. Banka ve müessesati sairelerde veznedarlık arıyor.

234 — Kasımpaşa Kulaksız Fırın sokak 6 No da bahriye yüzbaşılığından mutekait Sami ef. 45 yaşındadır, odacılık ve her hangi iş yapar.

235 — Saraçhane başında mimar Ayaz mahallesi sepetçi han sokak No 10 Osman ef. 45 yaşındadır. Kapıcılık bekçilik, taşraya gider.

236 — Galata Otel Park 12 No da Ahmet Hüseyin 30 yaşındadır. Kaynakçi ve tesviyeci, 4 lira yevmiye istiyor. Taşraya gider.

237 — Ordu, Hamdullah Suphi Bey muallimlerinden Sabiha İhsan Hanım vasıtasile. Tesviyeci ve makinistdir, her hangi bir vilâyete gider.

238 — Kasımpaşa Mevlevihane yokuşu No 27 Soför Mehmet Abdullah, tesviyeci, şoför, otomobil tamircisi, 50 lira maaş istiyor. Taşraya 80 liraya gider.

239 — Galata Kürekçiler çarşısında, kürekçi Hilmi ef. vasıtasile İsmail Hakkı ef. 40 yaşındadır. Eczacılık yapar, 50 lira maaş istiyor.

240 — Beyoğlu Çukur Cıma mahallesi Camişerif sokak 16 No da İsmail Hakkı ef. 25 yaşındadır. Otel veya lokanta garsonluğu yapar. Taşraya gider.

241 — Karamürsel Sermayeci köy M. M, ve İmam M. Muharrem. Tesviyecilik ve tornacılık bilir..

242 — Aksaray Horhor caddesi 83 No da Recep Nazmi makinist, her nevi pedal makinereri bilir. Taşraya gider.

243 — Çarşıkebir Sipahi sokağı No 17 şapkacı Mehmet Ali Bey vasıtasile İsmail 31 yaşındadır. Şapkacılık ve her hangi iş yapar. 30 lira maaş isteyor, türkçe okur yazar.

HARİCÎ HABERLER

Ikinci devre Yaklaşıyor

Almanyada mücadele tekrar başladı

BERLİN, 2 A. A. — İntihabat mücadelesi, yarın öğle vaktı başlıyacaktır.

BERLİN, 2 A.A. — Prusya zabıtası tarafından müfrit milliyetperverler fırkasına ait binalarda yapılan taharriyat neticesinde ele geçirilmiş olan vesikalar önümüzdeki hafta zarfında neşrolunacaktır.

Bu vesikalar, müfrit milliyetperverlerin bunları halk nazarında ehemmiyetsiz göstermeğe çalışmalarına rağmen, kendilerini ittiham edecek mahiyettedir.

Bu vesikalardan bazısı daha şimdiden adlî takibat yapılmak üzere müddeiumumiliğe tevdi olunmuştur.

Hitler'in reisicumhurluğa intihabı lehinde bir beyanname imza etmiş olan dük Charles - Edouard de Cobourg, bu sebepten dolayı çelik mığferliler cemiyetinden tardedilmiştir.

BERLİN, 2 A.A. — İktısat fırkası ile, halkçı ve genç sağlar fırkası, Prusya intihabatında müşterek bir liste arzetmeğe karar vermişlerdir. Bu listenin başında kont Westarp bulunmaktadır.

Dörtler Konferansı

Çarşambaya toplanması takarrür etti

LONDRA, 2 A. A. — (Reuter Ajansı tebliğ ediyor): Fransa, İtalya, Almanya ve İngiltere hükûmetleri mümessilleri arasında akdi kararlaştırılan konferans çarşamba günü saat 14.30 da Harici ye nezareti binasında toplanacaktır.

LONDRA, 2 A. A. — M. Mac Donald kralı Windson şatosunda ziyaret ettikten sonra Londra'ya dönmüştür.

PARİS, 2 A.A. — M. Tardieu bir biri ardı sıra Almanya ve İtalya büyük elçilerile Çekoslovak ya ortaelçisini kabul etmiştir.

M. Tardieu yakında Londra'da ziyaret edeceği M. Mac Donald ile kendi arasında cereyan edecek mülâkatlar ve Londra'da toplanacak dörtler konferansı hakkında bu elçilerle görüşmüştür.

LONDRA, 2 A.A. — M. Tardieu'nün Paris'e Salı sabahı döneceği zannedilmektedir.

60 kişi asılmayacak

NAİROİ, 2 A.A. — Bir sihirbaz kadını katletmiş olduklarından dolayı idam cezasına mahkûm edilmiş olan 60 yerlinin cezası hapse tahvil edilmiştir.

Prens Bibesco,Berlinde

BERLİN, 2 A.A. — 3 motörlü bir Yunkers tayyaresi ile Desai'den İspanya'ya gitmekte olan beynelmilel tayyare federasyonu reisi prens Bibesco, ilk merhale olarak Berlin'e uğramıştır.

Almanya tayyare klübü mumaileyhin Alman payitahtında bulunmasından bilistifade şerefine bir kabul resmi yapmıştır. Bu resmikabule birçok ecnebi memleketlerin mümessilleri davetli idi.

Ecnebî kadınlarla evlenen Mısırlılar

KAHİRE, 2 A.A. — Elmukattam gazetesi, hükûmetin yakında ecnebi tabiiyetinde kadınlarla izdivaç etmiş olan Mısırlıların konsolosluk gibi hidematta bulunmalarını men'eden bir kararname neşredeceğini haber vermektedir.

Amerikanın altını

NEVYORK, 2 A.A. — Federal Rezerve Bank, Amerika'daki altın istoklarının 4,388,000,000 dolara yani dünyada sikke halinde bulunan altının % 40 a baliğ bulunduğunu beyan etmektedir.

3 haydudun bir cinayeti

EL PASO, 2 A.A. — (Texas) 3 haydut, bir taraftan 5000 dolar almış olan 6 kişiden mürekkep bir aileye taarruz etmişler ve hepsini de öldürmüşlerdir.

Haydutlar diğer bir şahsı da yaralamışlardır.

Eski Fransız reisicumhuruna tahsisat

PARİS, 2 A.A. — Meb'usan meclisi, eski reisicumhurlara sene de 200,000 frank tahsisat bağlanmasına müteallik olan kanunî teklifi

Fransız Tiyatroları

5 Nisanda protesto makamında bir gün kapalı kalacaklar

PARİS, 2 A.A. — Hükûmet, tiyatro buhranına mâni olmak için tiyatrolardan alınan devlet resmini % 2 ½ nisbetinde indirmeği ve sinema sanayiine de 12 milyon nakti muavenette bulunmağı teklif etmiştir.

Maliye encümeni, bu teklifleri tetkik ettikten sonra, başka bir teklif tevdi etmiştir. Hükûmet, bu son teklife muhalefet etmiştir.

Bu teklif parlâmentoda bütçe âyan ve meb'usan meclisleri arasında gidip gelmiş ve nihayet âyan meclisi, maliye encümeninin metnini kat'î surette reddetmiş ve hükûmet projesinin ilk kısmını kabul etmiştir. Bu suretle sinema, muzikhol, kafekonser, sirk ve spor müesseseleri hiçbir muavenet ve müzaheret elde edememiştir.

Meselenin yeni meclisin içtima ma yani eylûl ayına kadar muallâkta kalması muhtemeldir.

PARİS, 2 A.A. — Temaşa sanatı mümessilleri dün akşam toplanmışlar ve gerek Fransa'da ve gerek müstemlekelerdeki bütün temaşa salonlarının protesto mahiyetinde olmak üzere 5 nisanda 24 saatlık bir grev ilân edileceğini bildirmiştir.

Irlanda ısrar Ediyor

Yemin ve arazi meselesinde gene eski fikrinde!

DUBLİN, 2 A. A. — Dublin kabinesi, dün İrlanda'nın İngiliz notasına vereceği cevap metnini tetkik etmiştir.

Bu notada krala sedakat yemininin ve senelik arazi vergisi taksitlerinin ilgası hususunda ısrar olunmakla beraber notanın dostane bir lisan ile kaleme alınmış olduğu ve dostane müzakerat icrasına imkân bırakacak mahiyette bulunduğu zannolunmaktadır.

DUBLİN, 2 A. A. — İrlanda hükûmetinin İngiltere ve İrlanda hükûmet adamları arasında şahsî temaşları ve bu zevatın mulâk meselelerin heyeti mecmuasını münakaşa etmelerini temin etmek maksadile bir Yuvarlak masa konferansının içtimaa davetini teklif edeceği söylenmektedir.

Bir Italyan kasabası yıkılmak tehlikesinde

ROMA, 2 A.A. — Frosinone'nin 24 kilometre mesafesinde, Romalılar devrine mahsus mağaralar'ın üzerinde tesis edilmiş olan Santo Stefane kasabası suların tereşşühatı neticesi olarak çökmeğe başlamıştır.

Şimdiye kadar 10 ev yıkılmıştır. Takriben 10,000 kişi'ye baliğ olan kasaba halkı köylere iltica eylemiştir. Bütün kasabanın yıkılacağı tahmin ediliyor.

M. Venizelos'un son nutku

ATİNA, 2 A. A. — Meb'usan meclisi, dün M. Venizelos tarafından irat edilen ve vatanperverliğe ve maziyi unutmağa dair güzel bir ders teşkil eden nutkun mekteplere tevzi edilmesine ve orada talik olunmasına karar vermiştir.

Mançuride yeni Muharebeler

Changhai müzakeratı da ilerlemiyor

LONDRA, 2 A.A. — Tokio'dan Reuter ajansına bildiriliyor: Mançuri'de yeniden şiddetli muharebeler başlamıştır.

Tchang-Tchung'den gelen bir telgraf, bu mahallin tekriben 155 kilometre şimali garbisinde kâin bulunan yeni müstakil Mançuri devletinin payitahtı Nunsan'a karşı dün sabah saat 6 da umumî bir taarruz başlamış olduğunu bildirmektedir. Bu taarruzun 4 gün evvel Nangan'a karşı tehditkâr bir vaziyet almış ve nihayet mezkûr şehre girmiş oldukları zannolunan 3,000 çinliye karşı icra edilmiş olduğu söyleniyor.

Boykotaj meselesi

LONDRA, 2 A.A. — Tokio'dan Times gazetesine bildiriliyor:

Changhai'daki Japon kuvvetleri erkânı harbiyesi reisi jeneral Tashire'ya gönderilen talimatın, mumaileyhe çinlilerin talebi veçhile Vosung istihkâmlarının ve Kiangouang şehrinin işgal edilmemesini amir olduğu zannedilmektedir. Japon hariciye nazırının fikrince halli icap eden mualâk yegâne mesele, Japon kuvvetlerinin beynelmilel mıntakaya çekilmesi meselesidir.

Japonların sir Milles Lampson tarafından teklif olunan aşağıdaki formülü kabul edecekleri muhtemel addedilmektedir:

Umumi konferansa boykotaja karşı teminat kabul ettirmek.

Müzakerat ilerlemiyor

TOKİO, 2 A.A. — Changhai'da Çinlilerle Japonlar arasında yapılmakta olan sulh müzakereleri, Japon kıtaatının hangi mıntakaya çekileceği meselesin dostane bir surette halledilmiş olmasına rağmen mezkûr kıtaatın çekilmesi tarihinin tesbiti noktasında bir çıkmaza girmiştir.

Tahkik komisyonu

TOKİO, 2 A.A. — Nankin'den bildirildiğine göre Cemiyeti Akvam tahkik komisyonu azası, bu sabah vapurla Hankeou'ya hareket etmiştir.

İki Çin zabiti

VİYANA, 2 A. A. — Wiener Journal'a nazaran Avusturya'nın Enns askeri akademisinde tahsilde bulunan iki çinli zabit, Çin ordusu âlî kumandanı heyeti tarafından çağırılmışlardır. Mumaileyhima, Mançuri'ye gitmek emrini almışlardır. Oradaki kıtaatta muallimlik edeceklerdir.

Mançuriye para

TOKYO, 2 A. A. — Nazırlar Meclisi yeni Mançuri hükûmetine yarı resmî üç Japon müessesesi tarafından ödünç para verilmesini tasvip etmiştir.

Chentaou'ya gönderilen Japon askerleri

TOKYO, A. A. — Harbiye nazırı Chentaou'ya Cora'dan bir müfreze Japon askeri gönderilmesi için emir vermiştir.

Fransız bütçesi

PARİS, 2 A.A. — Bütçe, tanzim edilmiştir. Bütçe, varidat miktarı 41 milyar 100 milyon 883,994, ve mesarif miktarı 41 milyar 97 milyon 501,742 frank olmak üzere tevzin edilmiştir.

Fransa'da yaz saati

PARİS, 2 A.A. — Yaz saati, bu akşam 11 de başlıyacaktır. O dakikada saatler, gece yarısını gösterecektir.

Ankara belediye bütçesi

ANKARA, 2 (Telefonla) — Belediye meclisi bugün toplandı. Belediye reisinin 932 senesi için hazırladığı bütçeye ıttıla hasıl etti. Bütçe encümenine havale edildi.

Yeni bütçe mütevazindir. 1,166,473 lira olarak tahmin edilmiştir. Iradın 150 bin lirası eski borcların tasfiyesine tahsis edilmiştir.

Iş Bankası U. müdürü geliyor

ANKARA, 2 (Telefonla) — İş Bankası umum müdürü Celâl ve banka idare meclisi âzasından Recep Zühtü Beyler İstanbul tarikile İskenderiyeye gitmek üzere hareket ettiler.

Kubilâyın mezarına çelenk

İZMİR, 2 (Milliyet) — Altay bisikletcileri dün Menemene gitmişler ve şehit Kubilây'ın mezarına bir çelenk koymuşlardır.

Izmirde yeni bir komisyon

İZMİR, 2 (Milliyet) — Esnafa kesilen cezalarda haksızlığa mani olmak için belediyede bir komisyon teşkil edilmiş-

SON DAKİKA

Mecliste kabul edilen kanunlar

Dün Ziraat vekili nebatî yağlar hakkında izahat verdi ve muhtelif kanunlar kabul edildi..

ANKARA, 2. A. A. — B. M. Meclisi bugün Reis Vekili Refet Beyin riyasetinde toplanmıştır. Ziraat Vekili Muhlis Bey, ayçiçeği zeriyatının teksir ve temini için tohum getirilerek zürraa dağıtılmasının mutasavver olup olmadığı hakkında bir suale cevap vererek demiştir ki:

" Memleketimizde nebatî yağlar üzerinde çalışan 14 fabrika vardır. Bunlardan ehemmiyetli miktarda ayçiçeği tohum kullanan fabrika İzmirde Turan fabrikasıdır. Bu fabrika son zamanlarda 30 ton tohum tevzi etmek için vekâlete müracaat etmiş ve vekâletçe buna müsaade verilmiştir. Nitekim bu tohumlardan Kocaelide tevzi edilmek üzeredir."

Vekil Bey beyanatına devam ederek vekâletçe nebatî yağlara büyük bir ehemmiyet atfedildiğini, tohum kongresinin son ictimaında bu meselenin görüşüldüğünü söylemiş ve tohum celbi hususunda vekâletçe bir karar alınmadığını ilâve eylemiştir.

Bey'iyeler

Müteakıben inhisar beyiyelerinin üçte birlerinin har malûllerine ve şehit yetimlerine tahsis ve tevziine dair kanunun dördüncü maddesi hakkında şu tefsir fıkrası abul edilmiştir; inhisar bey'iyeleri üçte birlerinin harp malûllerine ve şehit yetimlerine tahsis ve tevziine dair olan 1485 numaralı kanun dördüncü maddesindeki dağıtılmalar "hayat kaydiyledir" kaydi bundan evvelki her sene toplanan paralar o sene mevcut olanlara aittir, hükmünü tasrih eden bir kayittir. Yani sene içinde yaşamamış bulunanların veresesine tevzi yapılamaz. Yaşamış olanların hakkı hiçbir suretle zayi olamaz.

Belediye kanununun 103 üncü maddesinde yazılı bulunan mülkiye tekaüt kaydinin eski veya yeni mülkiye kanununa şamil olup olmadığı hakkındaki dahiliye maliye encümenlerinin tefsir mazbataları müzakere edilmiş, tefsirinin muhtelit encümen tarafından yapılması lâzımgeldiğini ileri süren Salâheddin Bey (Kocaeli) nin itirazı üzerine mesele muhtelit encümene gönderilmiştir.

Zarurî ve mücbir sebeplerden dolayi takip ve tahsili imkânsız görülen borçların muhasebei umumiye kanununun maddei mahsusasına tevfikan terki hakkındaki kanun kabul edilmiştir.

İhtira beratı kanununa bir madde tezyiline dair kanun ikinci müzakeresinde kabul olunmuştur.

1341 muvazenei umumiye kanununun 45 inci maddesine tevfikan mal almamış olan ve halen Türkiye tabiiyetinde ve Türkiyede mükim bulunan maaş sahiplerine Ankara, İstanbul, İzmir, Trabzon, Mersin, Adana ve Samsun şehirlerinden maada yerlerde maaşlarının on seneliğine tekabul edecek miktarda devlete ait emlâk ve araziden verilmesi hakkındaki kanun kabul edilmiştir. Bu emlâk ve arazi kıymetleri için 1331 vergi kayitleri esas tutulacaktır.

Gümrük kanununda tedilât

Müteakiben gümrük kanununun 107 inci maddesinin tadiline ve 905 numaralı kanunun 13 üncü maddesinin ilgasına dair kanun birinci müzakeresi yapılarak kabul edilmiştir. 107 inci madde tadilâtına göre 50 inci maddede yazılı fark ve tefavüt müstesna olmak üzere eşyanın miktar ve kıymetine dair mal sahibinin beyannamesiyle tartı ve muayene neticeleri arasında görülen farklar gümrük resminin yüzde beşi kadar noksanlaşmasını mucip olacak derecede bulunursa ilk defasında yalnız bu farka ait resim, tekerrüründe bir kat cezasiyle tahsil olunacaktır. Farklar gümrük resminin yüzde beş ten ziyade noksanlaşmasını mucip olacak olursa o zaman farka ait resimden başka bir kattan dört kata kadar para cezası alınır. Bu farklara ait muamelede alâkadarların ibraz ettiği fatura menşe şahadetnamesi gibi evrak hakikata muhalif olursa veya evrak, beyanname sahte ve muharref bulunursa fail hakkında kaçakçılık kanununun 20 inci maddesi tatbik edilecektir. Para cezalarını yarısı fark ve tefavütü evvelden haber verenlere, dörtte biri muayene ve tahlil ile meydana çıkaranlara dörtte biri de vekâletin tensibiyle gümrükte iyi çalışan memurlara verilecektir. Malın muayenesinden sonra ihbar veya kontrol neticesi fazla resim almayı mucip bir hal zuhur ederse birinci muayeneyi yapan memur kaçakçılık kanunu ile cezalandırılır. 1334 tarihli gümrük kanununun 12 inci maddesini tadil 1723 numaralı kanunun birinci maddesine ilâve edilen fıkraya göre yanlış tarife tatbik veya maddi hata sebebiyle noksan veya fazla alınmış veyahut hiç alınmamış bulunan gümrük resimleri hakkında aşağıda yazıldığı veçhile muamele olunacaktır;

a) Hiçbir sun'utaksire makrun bulunmaksızın yanlış tarife tatbiki veya maddi hata dolayısiyle noksan kalmış bulunan gümrük resimleri malın gümrük hududundan çıktığı tarihten itibaren altı ay zarfında alâkadarlarından istenir.

b) Muafiyet tatbikatından mütevellit hatalar dolayisiyle alınmamış bulunan gümrük nesimleri malın gümrük hududundan çıktığı tarihten itibaren bir sene zarfında alâkadarlarından istenir.

İbraz olunan vesaike istinaden muafiyetten istifade ettirildiği halde vesaikin bilâhare herhangi bir sebeple hükümsüz kalması dolayısiyle resme tâbi tutulması icap eden mal ve eşya hakkında yukarıda yazılı olan bir senelik mühlet hükümsüzlüğün tebeyyün ettiği tarihten başlar.

c) Kontrol ve teftiş neticesinde herhangi bir sebeple olursa olsun fazla alındığı tebeyyün eden resimler senesine bakılmayarak muhasebei umumiye kanununun 93 üncü maddesi hükümlerine göre reddiyat tertibatından iade edilir.

d) Resim matlubatının taalluk ettiği muamelede kanunen cezayı müstelzim bir hal olduğu takdirde mezkûr matlubattaki suca tebean Türk ceza kanununun 102 inci maddesinde yazılı müruru zaman zarfında gümrük idaresince takip edilir. Ayri bir madde de gümrük kanununa müzeyyel 7 haziran 1926 tarihli ve 905 numaralı kanunun 13 üncü maddesi ilga edilmiştir.

Meclis perşembe günü toplanacaktır.

Inhisarlarda tasfiye kanununun tatbikatına geçiliyor

ANKARA, 2 (Telefonla) — İnhisar idarelerinin tevhidi etrafındaki tetkikat ikmal edilmiştir. Tevhide göre bütçelerde lâzım gelen tadilât yapılmış ve yeni bütçe projeleri ona göre ihzar edilmiştir. Bugünlerde bu proje Hey'eti vekilede görüşülecek ve meclise arzolunacaktır.

İnhisarlarda tasfiye kanununun tatbikatma geçilmesi için icap edenlere tebligat yapılmıştır.

Kütahya- Balıkesir hattı

ANKARA, 2 (Telefonla) — Kütahya — Balıkesir hattı mayısta merasimle işletmeğe açılacaktır.

Türk gençliği nasıl yetiştirilmeli

ANKARA, 2 (Telefonla) — Bolu meb'usu Hasan Cemil Bey cuma günü halkevinde "Türk gençliği nasıl yetiştirilmelidir?,, mevzuu üzerinde bir konferans verecektir.

Feci bir tren kazası

İZMİR, 2 (Milliyet) — Bugün Hasan isminde bir arabacı tren altında kaldı ve feci bir surette parçalandı.

Gazi Hz. bu akşam Ankara Halk evini teşrif buyuracaklar

ANKARA, 2 (Telefonla) — Reisicümhur Hazretleri yarın akşam halkevi sahnesinde halkevi gençleri tarafından temsil edilecek olan "Coban ...niyesini teşrif buyuracaklardır.

Buğday için söylenen bütün sözler beyhudedir

Ekonomi

Buğday üzerindeki tetkikat bitmemiştir

Hükûmetin çiftçinin terfihi için iyi bir şekil bulacağı şüphesizdir

Buğday meselesi yeniden mevzuu bahsolmağa başladı. Buğdayı kıymetlendirmek, Türk köylüsünü terfih etmek gene sütunları işgal ediyor.

Gelen malûmata nazaran Ziraat vekâleti buğday meselesile ehemmiyetli surette meşgul olmaktadır. Vekâlet bilhassa önümüzdeki sene mahsulü için müemmen bir vaziyet temini için sarfı gayret etmektedir. Bunun için alâkadar makamlardan malûmat talep eden hükûmet bilhassa ziraat vaziyeti ile stok miktarını sormaktadır. Buğday, üzerinde çok meşgul olunmağa değer bir istihsal maddesidir ve bugün bu istihsal maddemiz hakikaten üzerinde durulması lâzım gelen bir haldedir.

Yalnız alâkadarlar bu sene mahsulü için yapılacak bir şey olmadığını, yapılsa bile bunun zürraa hiç bir faidesi dokunamıyacağını temin etmektedirler. Vekâletin istediği malûmat da gelecek sene için hazırlanılmakta olduğunu göstermektedir.

Ziraat müsteşarı Atıf Bey de İstanbula geldiği esnada gazetemize verdiği beyanatta bu hususta kat'i noktai nazarı hulâsa etmişti. Çiftçinin terfihi için Hükûmetin iyi bir şekil bulacağına şüphe yoktur.

Limon fiatları

Limon fiatleri son günlerde çok yükselmiş, bir limon beş kuruşa satılmağa başlamıştır.

Nisan kontenjanında miktarı kâfi limon tahsisatı bulunduğundan fiatlerin tekrar ineceği muhakkak görülmektedir.

Oda tütün encümeninde içtima

Ticaret odası Tütün encümeni bugün toplanarak Hakkı Nezihi Beyin Balkanlardaki tetkik seyahatine ait vereceği izahatı dinleyecektir.

Ispanyanın fındık rekoltesi

İspanyanın bu seneki fındık rekoltesinin iyi olacağı tahmin edilmektedir. Maamafih ihracat vaziyeti iyi olmadığı için İspanya fındıklarının kıymetleri düşmektedir.

Tedavülden kaldırılacak leva'lar

Gelen malûmata nazaran Bulgar hükûmeti 5, 10, 20, 25 50 ve 100 Levalık banknotları azami beş sene zarfında mevki tedavülden kaldıracaktır.

Bu paranın yerine halen mevkii tedavülde bulunan gümüş paranın temamen ikamesi tasavvuru mevcuttur.

Manisa Ticaret odasının teşebbüsü

Manisa Belediyesinde aktolunan bir nikâh merasiminde davetlilere tevzi olunan Bursa ipekli mendilleri içindeki üzümlerden kâfi mikdar Milli İktısat ve Tasarruf cemiyetine gönderilmişti. Cemiyet Manisa ticaret odasına şu mektubu göndermiştir:

31/1/932 tarih ve 48 numaralı mektubunuzu aldık.

Yerli mallarımızın sürüm ve istihlâkini temin maksadile tevessül olunan tedbir cidden takdire şayandır.

İktısadi milliye ve cemiyetimizin gayelerine tam mânasile uygun olan bu şekli, hareketten dolayı Manisa Odamızı hararetle tebrik ederiz.

Bir kutu derununda gönderilen hediyeler alınmıştır. Teşekküratımızı ve bilvesile de hürmetlerimizi arzeyleriz efendim.

U. Kâtip İzmir meb'usu
M. Rahmi

Ispanyada iki kararname

MADRİT, 2 (A.A.) — 12 nisandan itibaren hazine tahvili olarak 500 milyon peçetalık bir istikraz aktine ve bugünden itibaren İspanyaya ecnebi memleketlerden ithal edilecek mısır buğdayının beher yüz kilogram miktarından 5 altın peçeta gümrük resmi alınmasına dair iki kararname neşredilmiştir.

Paris borsası

PARİS, 2 (A.A.) — Dünkü celsenin bidayetinden itibaren esham ve tahvilât fiatlarında görülen hafif bir tereffü temayülünden ve bu tereffüü takip eden tenezzülden sonra piyasada bir durgunluk hasıl olmuştur. Umumiyetle fiatlar, dünkü fiatların dununda idi. Fransız rantları, gayri müttarittir. Kısmen tereffüe ve kısmen tenezzüle doğru hafif meyiller göstermiştir. Gümüş para, zayıftır.

BORSA

2 Nisan 1932

Akşam Fiatları

İstikrazlar		Tahvilât	
İst. dahili	95,50	Elektrik	4,90,5
Şark d. yolları	3,35	Tramvay	4,95
D. Muvahhide	52,75	Tünel	4,90,5
Gümrükler	7,50	Rıhtım	16,75
Saydi mahi	6,—	Anadolu I	26,30
Bagdat	6,50	„ III	27,75
T. askeriye	6,50	„ Mümessil	22,40

Esham			
İş Bankası	10,—	Terkos	26,70
Anadolu	15,75	Çimento Ar.	9,15
Reji	4,10	Ünyon dey.	23,25
Şir. hayriye	14,--	Şark dey.	2,60
Tramvay	53,—	Balya	2,20
Umumi sigorta	11,25	Şark m. ecza	8,—
Bomonti	24,25	Telefon	15,25

Çek fiatları			
Paris	12,06	Prağ	15,94
Londra	797,—	Viyana	3,73,6
Nüyork	47,321/2	Madrit	6,29
Milano	9,18,5	Berlin	1,99,5
Brüksel	3,38,3/4	Varşova	4,23
Atina	36,11,7/8	Peşte	3,73
Cinevre	2,43—	Bükreş	80,33
Sofya	64,76	Belgrat	27,40
Amisterdam	1,17,45	Moskova	1094,—

Nukut (satış)

	Kuruş		Kuruş
20 f. Fransız	170,1/4	1 şilin, Av.	28,—
1 isterlin	797	1 pezeta	16,—
1 dolar	211,1/2	1 mark	50,1/2
20 liret	220,—	1 zolti	28,—
20 f. Belçika	117,—	1 pengo	32,—
20 drahmi	42,—	20 ley	24,—
20 i. İsviçre	822,—	20 dinar	75,—
20 leva	25,—	1 Çernoveç	—
20 florin	85,—	1 Altın	925,—
20 kur Çek	125,—	1 Mecidiye	48,5
		1 Banknot	232,—

Maarifte

Idman Şenlikleri

Bu sene on bin talebe iştirak edecek

Bu sene de mayısın ilk haftasında Taksim stadında lise ve ortamektep talebesi tarafından idman şenlikleri yapılacaktır. Şenliğe kız ve erkek 10 bin talebe iştirak edecektir. En iyi hareket yapan mektebin talebesine bir kupa verilecektir. Her mektep talebesi, kendi beden terbiyesi hocalarının nezareti altında şenlikler için çalışmağa başlamışlardır.

"Mektepli„ çikolatası

Şehrimizdeki yerli çikulata fabrikalarından biri muallimler birliğine müracaat ederek "mektepli" etiketi altında piyasaya yeni bir çikulata çıkaracağını bildirmiştir. Müracaata nazaran mektepli namile çıkacak çikulataların sıhhî, fenni muayene ve kontrolü muallimler birliği tarafından yapılacaktır. Ve bu çikulatalar sıhhî noktayı nazardan daha emin olarak mekteplerde talebeye satılabilecektir. Fabrika, muallimler birliğinin bu müzahereti yaptığı takdirde, yeni etiketli çikulata hasılâtından muayyen bir nispeti birliğe bırakacağını bildirmiştir.

Muallimler Birliği bu müracaatı tetkik etmektedir. Mesele mahzursuz ve kârlı görülürse muvafakat edilecektir.

Divan bugün toplanıyor

Darülfünun divanı bugün emin vekili Mustafa Hakkı Beyin riyasetinde içtima ederek birikmiş bazı işleri tetkik ve intaç edecektir.

İlk tedrisat müfettişleri toplandılar

İstanbul ilk tedrisat müfettişleri dün Maarif müdürlüğünde bir içtima yaparak mekteplerin umumî vaziyeti hakkında bazı mukarrerat ittihaz etmişlerdir.

Muallimler birliğinden

4/4/932 pazartesi günü saat (dört buçuk) ta Salih Murat Bey tarafından Sultanahmetteki Birlik merkezimizde (Fizikî ilimlerde son cereyanlar) mevzuu üzerine bir konferans verilecektir.

Bir muallim vekâlet emrine alındı

Kabataş lisesi coğrafya muallimi İsmail Münir Beyin vekâlet emrine alındığı vilâyete tebliğ edilmiştir.

Kıbrıstan beş talebe gelecek

Kıbrıstan bildirildiğine göre Türkiye muallim mekteplerinde okumak üzere Türkiyeye beş talebe gönderilecektir. Bu talebeler Türkiye Maarif Vekâleti tarafından meccanen tahsil ettirilecektir. Şimdi de Türkiyede Kıbrıslı beş talebe vardır. Bu talebeler tahsillerini bitirdikten sonra Kıbrısa dönüp muallimlik yapacaklardır. Türkiyenin bu hareketi Kıbrısta büyük bir memnuniyet tevlit etmiştir.

Bonolara Karşı faiz

Gayrimübadiller Ankaraya bir heyet gönderiyorlar

Gayri mübadiller cemiyeti idare heyeti, yarın fevkalâde içtima ederek Ankara'ya gidecek heyet âzasını seçecektir. Heyet, hafta sonunda Ankara'ya giderek bilhassa bonolara faiz verilmesi için alâkadar makamat nezdinde teşebbüsatta bulunacaktır.

Gayri mübadillere istihkaklarının yüzde 20 si nisbetinde tevzi edilmiş bulunan bonolar, yüz liralığı 16 - 17 liraya kadar düşmüş bulunmakta, şayet hükûmet bonolara faiz vermeyi kabul ederse bonoların kıymet bulacağı ümit edilmektedir.

Maliye Vekâleti, cemiyetin mukaddema vaki olan teşebbüsatına verdiği cevapta, bonolara faiz vermek için bütçede tahsisat olmadığını bildirmişti. Şimdi cemiyet, bonolara, bütçeye hiç barolmadan faiz verilebileceğini Maliye Vekâletine arzetmek kararındadır. Cemiyet reislerinden biri, bu imkânı bize şöyle izah etmiştir:

"— Müzayedeye çıkarılan Yunan emlâkinin kiraları tahsil edilmektedir. Bu kira bedelleri, pekâlâ, bonolara verilecek faize karşılık olabilir. İşte şimdi hükûmetten bunu rica ediyoruz."

Garbî Trakyalılar cemiyeti de, bu meselede gayri mübadiller cemiyetile müştereken teşebbüsat için Ankara'ya bir murahhas gön-

Mahkemelerde

Rakı fabrikasının asıl sahibi imiş!

Bu iddia ile müracaat eden bir Ermeni de tevkif edildi

Bir kaç gün evvel Taksimde Meşe sokağında gizli bir rakı fabrikası bulunmuş, bilâhare yakalanmıştır.

Ahiren ortaya Kirkor oğlu Onnik isminde bir adam çıkmış:

— Bu fabrika benimdir, ben bu yeni kaçakçılık kanununun neşri tirhine kadar gizli rakı yapıyordum, fakat kanundan sonra yapmadım. Fabrika ile şöfer Tevfik efendinin alâkası yoktur, demiştir.

Bu adam da dokuzuncu ihtisas müddeiumumiliğine sevkedilmiş ve istintak hâkimi tarafından tahti tevkife alınmıştır.

Şoför Tevfikin şeriki cürmü olmakla maznun karısı Madam Ağavni henüz bulunup derdest edilmemiştir.

Herman Spirer-Yarın davası

Herman Spirer tütün şirketi ile bu şirketin işletme müdürü Hikmet Bey tarafından Yarın gazetesi sahibi Arif Oruç bey aleyhine bir hakaretamiz neşriyat davası açılmış, bir kuruş tazminat istenmişti. Muhakeme neticesinde Arif Oruç Bey 14 ay hapse, 50 lira tazminata ve 266 lira para cezasına mahkûm edilmişti. Ahiren temyiz mahkemesi bu kararı Arif Oruç Bey lehine nakzetmiş ve dün Arif Oruç Bey le diğer taraf üçüncü ceza mahkemesine celbedilerek temyiz kararı kendilerine tefhim edilmiştir.

Müddeiumumî muavini nakza ittiba edilmiyerek kararı sabıkta ısrar edilmesini istemiş, hasım taraf vekili de ayni talepte bulunmuş, Arif Oruç Bey nakza ittiba edilmesini talep etmiştir.

Muhakeme bu hususta bir karar verilmek üzere 11 nisana bırakılmıştır.

Hayri Beyin açtığı hakaret davası

Alpullu şeker fabrikası müdürü Hayri Bey aleyhine yaptıkları hakaret amiz neşriyat davasından dolayı tahtı muhakemeye alınan Son Posta gazetesi sahibi Ali Ekrem, muharriri Zekeriya ve mes'ul müdürü Selim Ragıp Bey beraet etmişlerdi.

Ahiren temyiz mahkemesi bu beraet kararını nakzetmiştir.

Dün tarafeyin üçüncü ceza mahkemesine celbedilmiş, temyiz kararı okunduktan sonra, iddia makamı nakza ittiba edilmesini istemiş, fakat maznunların vekili Vasfi Raşit Bey mazereti dolayısıyla gelemeyeceğini mahkemeye telgrafla bildirdiği için muhakeme 6 nisana talik edilmiştir.

Beraet kararı

Yanlış bir kararla haksız yere hapse sebebiyet vermekten dolayı ağırceza mahkemesinde tahtı muhakemeye alınmış olan sabık icra reis muavini İsmail Hakkı Beyle yedinci icra dairesi memurlarından Şükrü ve beşinci icra dairesi memurlarından Rifat Beylerin mahkemeleri dün neticelenmiştir. İsmail Hakkı Beyin yanlış karar vermediği, diğer memurların da vazifelerini ihmal etmedikleri anlaşılmış, cümlesinin beraetlerine karar verilmiştir.

Evkaf aleyhine açılan dava

Galata'da Borsa Hanı ve Taksim Bahçesinin mukataalarında fazla tahsilât iddiasile belediye tarafından Evkaf idaresi aleyhine açılan 36 bin liralık istirdat davasının yakında ikinci Hukuk'ta rüyetine başlanacaktır.

Taksim emlâk şirketi aleyhine dava

İstanbul Evkaf idaresi Taksim emlâk şirketi aleyhine 140 bin liralık bir alacak davası ikame etmiştir.

Bu para Evkafın şirketten taksim meydanı ile Taksim kışlasının satış bedelinden bakiyei matlûbudur.

Şirket bu parayı hükûmetle bir mukavele yaptığından bahisle vermemiş, bunun üzerine Evkaf mahkemeye müracaat karar vermiştir.

Dünki içtimaa iştirak eden artistler ve bazı tiyatro muharrirleri

Tiyatro şubesi de teşkil edildi

Dün tiyatro san'atkârları Halk evinde idare heyetini seçtiler

Halkevi tiyatro şubesi heyeti umumiyesi dün saat 16 da Halkevi binasında içtima etmiştir. İçtimaa Darülbedayi, Raşit Rıza tiyatroları san'atkârları ve bazı alâkadar san'at müntesipleri iştirak etmişlerdir.

Celseyi Halkevi İstanbul şubesi reisi Hâmit B. açmıştır. Mumaileyh evvelâ tiyatro şubesinin maksat ve gayelerini anlatmış, talimatnamede buna mütedair maddeleri okuyarak izah etmiştir. Bundan sonra tiyatro şubesinin idare heyeti intihabatına geçilmiştir. Siyah tahtaya namzet gösterilenlerin isimleri yazılmış ve reyler hafi olarak kullanılmıştır. Neticede idare heyetine Raşit Rıza, Ertuğrul Muhsin, Celâl Tahsin, Refik Ahmet ve Hüsnü Beyler seçilmişlerdir.

Lâleli camiinin tamiri

Lâleli camiinin tamiratma başlanmıştır.

Evkafta maaş

Evkaf memurlarının nisan ve hademei hayratın mart maaşlarının tevziatı bir hafta sonra verilecektir.

İki profesör geldi

Lehistan profesörlerinden M. Weiberg ve Belçika profesörlerinden M. Cumean şehrimiz

Gelecek seyyahlar

13 nisanda Karlsruhe vapurile şehrimize 400, 17 nisanda Monterose vapurile 1500 Alman seyyahı gelecektir.

Bir İngiliz maliyecisi şehrimizde

İngiliz maliyecilerinden Sir Baron Persival Dawid ve Londra müze müdürü M. Hobson Suriyeden şehrimize gelmişler

Server Hilmi Merhum için

Dün kabrinde talebesi tarafından bir ihtifal yapıldı

Dişçi ve Eczacı mektebi müdürü Dr. Server Hilmi B. in ölümünün ikinci yıldönümü münasebetile dün merhumun Merkezefendi'deki kabrinde talebesi tarafından bir ihtifal yapılmıştır. Kabir başında müderris Dr. Hulûsi B. le talebeden Mahir ve Reşit B. ler tarafından birer hitabe irat edilerek memlekete pek çok doktor ve diş tabibi yetiştirmiş olan merhumun hayatı ve fazailinden bahsedilmiştir. Talebeden Vasilef Ef. de heyecanlı bir hitabe irat ederek merhumun mezayasından ve Türklerin alicenaplığından hararetle bahsetmiştir.

Kumkapı nahiyesi müdürü

Kumkapı nahiyesi müdürlüğüne tayin edilen Dahiliye vekâleti Vilâyetler idaresi memurlarından Haydar Bey vazi-

Vilâyette

Yaz mesaisi Başladı

Resmî daireler saat 18 de kapanacak

İstanbul vilâyeti dairelerinde dünden itibaren yeni mesai saati başlanmıştır.

Memurlar sabah saat 9 da vazife başına gelecek, 12 de öğle tatiline çıkacak, 13 te tekrar işe başlıyarak saat 18 de paydos edeceklerdir. Bu suretle mesai saati bir saat uzamış olmaktadır.

Vergisi verilmiyen evler satılıyor

Kadıköy malmüdürlüğü birçok senelerden beri vergileri verilmiyen amlâki satılığa çıkarmıştır.

Tahsili emval kanununa tevfikan vergisi tedahülde kalan emlâki resen satılığa çıkarmak malmüdürlüklerinin salâhiyeti dahilinde olduğu anlaşılmaktadır.

Birikmiş vergiler

Defterdarlık, müterakim kazanç vergilerinin bir an evvel tahsiline teşebbüs etmiştir. Bu gibilerin beyannameleri yeniden tetkik edilerek vergileri sür'atle tahsil edilecektir.

Vilâyete tebliğ edildi

İhtiyat zabitleri ve ihtiyat askerî memurları hakkındaki 1076 numaralı kanunun 3 üncü maddesinde yazılı fıkranın tadil edilen şekli Vilâyete teblig edilmiştir.

Maaş verildi

Vilâyet ve Defterdarlık memurlarına dünden itibaren nisan maaşlarının tevziine başlanmıştır.

Hatip ve vaizler nasıl seçilecek?

Cami hademesine ait nizamnamenin bazı maddelerini tadil eden nizamnamе Vilâyete teblig edilmiştir. Nizamnamenin tadil edilmiş şekline göre vilâyetlerde evkaf müdürünün, kazalarda evkaf memurlarının riyaseti altında mahalli müftüsü ile bir âzadan mürekkep bir encümen teşkil edilir.

Encümen âzası hatip, dersiâm, ve vâiz olmak üzere valiler ve kaymakamlar tarafından intihap oluna caklardır.

Hilâliahmer Eyüp kongresi

Evvelki gün idare heyeti intihabı yapıldı

Hilâliahmer cemiyeti Eyüp nahiyesi senelik kongresi evvelki gün Eyüpte 36 ıncı mektep binasında yapılmıştır.

Dr. Hulûsi Ertuğrul Beyin riyasetinde toplanan kongrede sabık idare heyeti reisi Fikri Bey geçen senenin idare heyeti raporunu okunmuş ve ittifakla kabul edilmiştir. Cemiyetin muamelâtını büyük bir dirayetle tedvir eden idare heyeti azasından Mehmet Necati Beyin cemiyet tarafından bir taktirname ile taltifine karar verilmiştir.

Bundan sonra idare heyeti intihabına geçilmiş ve iki azalığa farmakolog Arif Mustafa ve Ali Faik Beyler, yedek azalıklara da Yusuf Ziya, Rıza, Hamdi ve İsmail Hakkı Beyler seçilmişlerdir.

M. Veyl Teklif yapmadı

Otobüs imtiyazını istiyeceği doğru değil

M. Veyl'in Tramvay şirketi namına İstanbulda otobüs işletmek imtiyazını hükûmetten istiyeceğini dün bir refikimiz yazmış ise de yaptığımız tahkikata göre, bu haber doğru değildir.

M. Veyl Metr Salem ile birlikte Ankaraya gitmiş ise de alâkadarlar M. Veyl'in her sene hali tasfiyede bulunan Reji şirketi ile Tramvay, Elektrik şirketleri heyeti umumiye içtimaında bulunduktan sonra berayi nezaket hükûmet erkânını ziyaret etmek üzere Ankaraya gittiğini söylemektedir

Belediyede

Bütçe varidat Kısmı

800 bin lira noksanla tesbit edildi

1932 belediye bütçesi varidat kısmı tesbit ve tabedilmiştir. Yeni bütçe idareyi hususiye kısmı 3,775,951 lira, belediye kısmı ise 6,427,065 lira dır ki ceman 10,203,016 lira tutmaktadır.

Bu sene 800 bin lira noksan varidata göre bütçe tanzim edilmiştir. Bunun için muhtelif masraf fasıllarından tasarruflar yapılmıştır.

Kazanç vergisinin vilâyet hissesinde 100 bin lira Karaağaç müessesatı varidatında 125 bin lira, oktruva resminde de 475 lira noksan varidat vardır.

Çırağan önünde yüzme havuzu

Çırağan sarayının önünde büyük bir yüzme havuzu yapılmak üzere alâkadarlar belediyeye müracaat etmişlerdir.

Burada şehrin umumî spor ihtiyacına tekabul edecek bir yüzme havuzu yapılması düşünülmektedir.

Metruk saraydan diğer spor müessesatı için istifade edilip edilemiyeceği de tetkik edilmektedir.

Yaralı taşıyacak otomobiller

Bir kaza vukuunda yaralılar ilk muayene ve tedaviye kadar fazla kan zayi ettiklerinden belediye bunları sür'atle nakil için 4 yeni ve hususi otomobil almağa karar vermiştir. Bu otomobiller son sür'atle gidecekler ve taşıdıkları hususi işaretleri gören, diğer vasaiti nakliye derhal yol vereceklerdir.

Talihli Kızcağaz!

750 lira kazanan Macide Hanım ne diyor?

Kendi küçük, talihi büyük Macide Hanım

İş Bankasının tasarruf kumbaralarına sahip olanlar arasında senede iki defa kura keşide edildiği ve mükâfatlar kazanıldığı malûmdur. Son keşide geçen perşembe günü Ankara'da yapıldı. Mükâfat kazananları o gün haber vermiştik.

(2500) lira mükâfat tevzi edilen bu kurada (750) liralık birinci mükâfatı (25384) numaralı kumbara sahibi Üsküdarda Körbakkal mahallesinde 17 numarada Macide Mümtaz Hanım kazanmıştır.

Macide Mümtaz Hanım 13 yaşında sevimli bir çocuktur. Üsküdar Kız San'at Mektebi birinci sınıf talebesindendir. Pederi Müskirat İnhisar İdaresinde memur iken kadrolarda yapılan tenkihat münasibetile son günlerde açıkta kalan Mümtaz Beydir.

Macide Hanım iki seneden beri para biriktirmektedir, yalnız kendi harçlığından artırarak biriktirdiği ve kumbarası doldukça İş Bankasına yatırdığı paraların yekûnu (135) lirayı bulmuştur. Talili çocuk kendisi ile görüşen muharririmize demiştir ki:

— Bu parayı ne yapacağımı soruyorsunuz. Bunu babamın reyini aldıktan sonra kumbara hesabıma ilâve ettirmek niyetindeyim. Ben yaşta bir çocuğun paraya ne ihtiyacı olur ki... ancak bu suretle ileride büyüdüğüm zaman elimde topluca bir para bulundurmak mümkün olacaktır.

Macide Hanımın 11 yaşında bir de erkek kardeşi vardır. İsmi Mes'ut olan bu çocuk Üsküdar Onbeşinci mektebe devam etmektedir. Mes'ut Beyin kumbarası yoktur. Şimdiye kadar artırdıklarını hemşiresinin kumbarasına atan Mes'ut Bey de tali kuşunun evlerine kadar gelmesinden sonra doğrudan doğruya kendi namına bir kumbara almaya karar vermiştir. Diyor ki:

— Ablamın kumbarasına şimdiye kadar ben de gündeliklerimden artırdıklarımı ilâve ediyordum. Ama artık ben de babama söyleyip ayrı bir kumbara alacağım. Büyüdüğüm zaman kaptan olmak istiyorum, o vakit para işi

Milliyet

Asrın umdesi "MİLLİYET" tir.

3 NİSAN 1932

İdarehane: Ankara caddesi, 100 No.

Telgraf adresi: İst. Milliyet

Telefon Numaraları:
Başmuharrir ve Müdür 24318
Yazı işleri Müdürlüğü 24319
İdare ve Matbaa 24310

ABONE ÜCRETLERİ:

	Türkiye için L. K.	Hariç için L. K.
3 aylığı	4 —	8 —
6 „	7 50	14 —
12 „	14 —	28 —

Gelen evrak geri verilmez — Müddeti geçen nüshalar 10 kuruştur. Gazete ve matbaaya ait işler için müdiriyete müracaat edilir. Gazetemiz ilânların mes'uliyetini kabul etmez.

BUGÜNKÜ HAVA

Yeşilköy askerî rasat merkezinden verilen malûmata göre bu gün hava kısmen bulutlu geçektir. Rüzgâr cenup istikametlerden esecektir.

2-4-32 tarihinde hava tazyiki 762 milimetre en fazla sıcaklık 16 en az 4 santigrat kaydedilmiştir.

FELEK

Yine odamız!..

Severim kâfiri!. Sıcak ismi vardır.. Oda.. Lâf değil adamın en mahrem hayatı odalarda geçer.. Misafir odası, tuvalet odası, yatak odası falan... Değil mi ya!..

Ticaret odasını da ondan dolayı severim. Severim amma ilişilecek şeye rast gelirsem sükût edemem. Çünkü dost adama acı söyler malûm ya!..

Efendim; bir şeye dikkat ettim.. Gazetelerde bir haber görüyoruz. Vapurculuğu tevhit edip Seyrisefaine verecekler-miş... Vapurcular hemen bir heyet intihap edip Ankaraya gönderiyorlar. İşlerini düzeltip geliyorlar.. Biraz sonra bir diğer haber çıkıyor... İhracat meselesi inhisar olacakmış.. Hemen ihracat tüccarı bir hey'et intihap edip Ankaraya gönderiyorlar. İşlerini düzeltip dönüyorlar... Derken: Buğday satışı bir şirkete verilecek lâfı çıkıyor. Zahireciler bir hey'et intihap edip Ankaraya gönderiyor ve işlerini yapıyorlar.. Bugünlerde de afyon satışının inhisar olacağı rivayeti çıkmıştı... Afyoncular bir heyet intihap edip gönderdiler. Tüttüncüler de tütün işi için keza. Bütün bu tüccarın yapmak istediği işleri yapacak yer Ticaret odası iken her defasında bir hey'et intihap edip göndermeleri olsun muhterem odamızın nazarı dikkatini celbetmiyor mu?. Oradaki muhterem âza kendi kendine:

— Yahu! Bundan istiskal çıkar.. Demek bu tüccarın bize itimadı yok ki; asıl işlerini yapacak adamları aralarından seçiyorlar.. Bizim işimiz burada kâğıt imza etmek ve merasim yapmaktan ibaret kalıyor. Demezler mi? belki derler. Derler amma kimse işitmez. Hem onların şimdi hastahane, mektep ve doktorları odaya sokmak işi var.. Bu mühim bir şeydir.. Söylendiğine göre, oda kanun veya nizamnamesinde "Otel ve han gibi" diye bir kayıt varmış... Oda, hastane ve mektepleri bunlara kıyasen kayde teşebbüs etmiş. Han ile hane arasındaki münasebetten cesaret alarak hastaneyi kayde teşebbüs ettiyse yarın Defterhane, postane, balıkane ve hattâ Gülhanenin de ma teferrüat odaya kaydine kalkacağına eminim. Gayretleri o kadar ileridir ki; han kelimesini görünce korkarım Hintli prens Ağa Hana kadar bütün Hanları odaya kaydetmek isteyecekler..

Yanlışlık

Nükteli ve hünerver Cemal Nadir (Akşam) ın dünkü nüshasında bir alacaklı ve bir borçlu resmi yapmış üstüne buhran münasebetile sık tesadüf edilen iki tip demiş. Alacaklı elinde sopa ateş saçan bir adam. Borçlu da şemsiyesinin ardına sinmiş, ürkek birisi.. Ben bu resimlerin yazılarında yanlışlık olduğunu zannediyorum. Korkak adamı tasvir eden resmin altına alacaklı, eli sopalıya borçlu yazmak daha uygun olurdu.

FELEK

HİKÂYE

Eski bir çapkın

Gençliği epey aşk macerala rile yüklü bir dostum bana geçen gün şöyle dert yandı:

— Bugün kırk beş yaşıma bastım. On sekiz yaşımdan beri kız, kadın peşindeyim, hâlâ kadınların sevip sevmedikleri ni anlayamadım.

— Hiç sevilmedin mi?.

— Bilmem!.

— Nasıl olur.

— Anlatayım.

Ve mantarlı bir Yalova sigarası yaktıktan sonra anlatmağa başladı.

"On sekiz yaşımda, henüz mektebin son sınıflarında idim. Boğaziçinde köşk komşumuz bir kızla seviştim.

Bahar gibi bir kızdı ve ben de dal gibi delikanlıydım.

İlk görüşmemiz tatlı bir gül ve kelebek mevsiminde oldu.

Onu yeşil yamaçlarda menekşe toplarken gördüm.

Ilık bir mehtap altında görüştük.

Ben çıldırıyordum.

O beni gördükçe humma nöbeti geçirir gibi titriyordu.

Bütün toy âşıklar gibi onu eflâtunî bir gönül ateşile seviyordum.

Yazdığım mektuplarda on sekiz yaşın dumanı buram buram tütüyordu.

Bir gün bana:

— Evlenelim: dedi.

Bu kadar dolu, bu kadar derin bir sevginin sonu ne olabilir. Evlenmek mi?

Belki de öyle. Fakat o hayal gibi leziz ve şarap kadar mestedici sevginin böyle mad dileşivermesi sinirlerimi bozdu.

Beni ısıtmalar içinde bırakan bu aşk sulfato yutmuş gibi hararetini düşürüverdi.

Maamafih onunla evlenmeği düşünmedim değil. Hattâ daha etraflı düşündüm.

Onun ikisi kız, ikisi erkek tam dört kardeşi vardı. Babası zengindi amma hovarda bir adamdı. Kendimi bir an o ailenin içinde farzettim. Gözümün önüne bir kaç sene sonraki hayalim, elimde zerzavat, ekmek çıkınları, koltuğumda elbise paketleri sırtım kamburlaşmış bir şekilde göründü.

Ve bahar çiçekleri içinde başlayan bu macera bir eylûl sonunda nihayet buldu.

Bilmem o kız beni sevdi miydi.

Şimdi evlidir ve iki çocuğu olmuştur.

* * *

Ondan sonra ayva çiçeği gibi bir kız sevdim. Bir yazı onunla çayırlardan papatya toplayarak, Boğazda sandal gezintileri yaparak geçirdik.

Bana Dekadan şairler gibi hulya ve rüya dolu mektuplar yazardı. En son yazdığı bir mektubunu aynen şu cümle ile bitirmişti:

"Bir pembe bulut gibi kalplerimizi çevreleyen ebedî aşkımız ümit ederim ki başımıza resmî bir muhabbet taci koymakta gecikmiyecektir."

Bilmem neden sevgilimin başımıza geçirmek istediği bu resmî taç bana ağır geldi. Ve aşkımızın pembe bulutları dağıldı. Galiba akşam olmuştu. Ayrıldık.

Bilmem o kız beni seviyor muydu?.

Sonra evlendi. Şimdi sekiz tane çocuğu vardır.

* * *

Bir genç kadınla tanışmıştım.

Cıva gibi elde avuçta durmaz bir mahlûktu, bir gençle sevişmiş, söylediğine göre genç ona ihanet etmiş, ayrılmış. Sonra bir evli adamla yaşamış. Bu müşterek hayata da tehammül edememiş. Onunla bir yaz akşamı Fener yolunda tanıştık.

Kendi âlemlerinde yaşayan insanlar gibi biribirimize sokuldukk.

Zeki ve bilgili bir kadındı. Bir kaç erkeğin hayatına karışmış olması tecrübesini arttırmıştı.

Bana hulûl etmek için her şey yapıyor ve muvaffak oluyordu.

Rahat rahat, kana kana, endişesiz sevişiyorduk.

Her akşam gruba karşı ince bir itina ile hazırladığı masada karşı karşıya içiyorduk.

İşte böyle fazla kaçırdığımız bir akşam bana dedi ki:

— Ne zamandır biribirimizi anladık, öğrendik, bari evlenelim de muhitimiz değişsin. Seni öyle seviyorum ki!

Bir bekârın kollarından bir evlinin dudaklarına seyahat eden bu genç ve akıllı kadın artık yolculuktan usanmış gibi iltica edecek istasyon arıyordu.

O akşam fazla içmeme rağmen bu aşk ekspresini tevkif etmedim.

Geçti gitti.

Bilmem o kadın beni seviyor miydi.

Şimdi yirmi ikinci âşıkının tahtı isticarındadır.

Hatırımda kalan belli başlı bu maceralardan başka hayatımı dolduran yüzlerce genç kız ve genç kadından belki milyon larca defa:

— Seni seviyorum!

Cümlesini dinledim.

Henüz bekârım. Fakat bilmiyorum. Acaba bu kızlar ve kadınlar arasında sahiden beni seven var midi?

* * *

Eski çapkın arkadaşımın bu şüphesini ben de halledemedim. Fakat sekiz çocuğu olmasına rağmen hâlâ ilk aşkının hayalile yaşayan kim bilir kaç kadın, kaç erkek vardır.

Bürhan Cahit

RADYO

Bugünkü Program

İSTANBUL, (1200 m. 5 kilovat) — 18 Gramofon, 19,30 Bedayii musikiye heyeti, 20,30 opera, 21 Kemal Niyazi Bey heyeti, 22 tango.

Sinema- Tiyatro

Darülbedayi son temsilleri

Umumî arzu üzerine Bugün akşam saat 21,30 da

Saatçı

Şarkılı komedi 3 perde

İstanbul Belediyesi Şehir Tiyatrosu

Kadıköy kuşdili sinemasında bu gece büyük san'atkâr Fahri B. ve arkadaşları Şamram Hanım birlikte Dehri efendi ailesi taklitli vodvil 3 perde her yer 20 kuruş localar 100 kuruş.

Yeni neşriyat

HOLİVUT

Sinema mecmuası olan Holivut un 2 ci sene 10 cı sayısı intişar etmiştir.

RESİMLİ ŞARK

Çocuk haftasına dair kıymetli yazılar Viyana sergisinde Türk güzel sanatları, Goethe, Rüyalar Dünyası, Rus İhtilâli, asarıatikaya ait makaleler, şiirler, hikâyeler, yeni keşiflere dair muhtelif yazılarla intişar etmiştir.

Taliin mel'unu olan ve tesadüfün perişan ettiği kadın, bir

SARI VESİKA

Passeport Jaune)

ile firar ediyor.

Çarlar Rusyasında, imdatsız, ümitsiz ve takatsiz kalan kadın, bir

SARI VESİKA

Passeport Jaune)

tedarik ediyor.

Dr. Celâl Tevfik

Zührevi ve idrar yolu hastalıkları mütehassısı: Sirkeci Muradiye caddesi No. 35.

Her gün saat 14-19.

İSPARTA

İplik fabrikası

Türk Anonim Şirketi

Şirketimizin 1931 senesi hissedaran heyeti umumiyesi 24 Nisan 1932 tarihine müsadif Pazar günü şirketin fabrika binasında akdi içtima edeceğinden hissedaranın yevmi mezkûrda bizzat içtimada hazır bulunmaları, hazır bulunmayacaklarını tevkil edecekleri zatı bir mektupla şirketimize ihbar eylemeleri rica ve ruznamei müzakeratın sureti aynen aşağıya dercolunur.

Ruznamei Müzakerat:

1 — Meclisi idare ve murakıp raporlarının kıraati,

2 — Şirketin 1931 senesi mevcudat defterile bilânço, kâr ve zarar hesabının tetkik ve tasdiki, 1930 ve 1931 seneleri temettüunun tevzii ve idare Meclisi azasının ibrası;

3 — Müddetleri munkazi Meclisi İdare azasından üç kişi ve iki murakıbın yeniden intihapları.

4 — Meclisi idare azasının hakkı huzur ve murakiplerin senevî ücretlerinin tayini,

5 — Sanayi ve Maadin Bankasının şirketimizdeki makina ve alât bedelinden mütehassil ihtilâflı matlubuna ait faiz meselesinin halli ve müzayedede bulunan hisse senedatının Banka tarafından iştirasının temini.

6 — Dokumacılık tesisi hakkında ki projenin tetkiki ile tasvip buyurulduğu takdirde tesisatın yapılması hususunda idare Meclisine selâhiyet itası.

7 — Su kuvvetinden istifade için tesisi mutesavver elektrik fabrikası hakkındaki su mühendisinin tanzim ettiği proje ve plânın tetkiki ve Meclisi İdare raporundaki izahata nazaran karar itası.

8 — İdare Meclisi azasından Türk Halı Şirketi müdürü Kâmil Beyin şirketimizle muamelei ticariyede bulunması için Ticaret kanununun 323 ve 324 üncü maddelerine tevfikan müsaade itası.

İstanbul ticaret müdürlüğünden: İstanbul şeker, şekerlemeci ve helvacılar esnafı cemiyetinin idare heyeti intihabı 10-4-932 pazar günü saat 10 dan 15 e kadar Tahtakalede Menaşe Hanındaki cemiyet merkezinde yapılacağı alâkadarana ilân olunur.

SİNEMALAR

6 Nisan Çarşamba akşamı

ELHAMRA SİNEMASI

LİLİAN HARVEY ve WİLLY FRİTSCH'i

Kongre Eğleniyor

(Le Congres s'amuse — Der Kongress Tauzt)

muazzam ve muhteşem filminin Almanca kopyesini takdim edecektir. Bunun, Fransızça kopyesinden daha güzel olduğu müttefikan beyan edilmektedir.

Gidip görmeli ve kıyas etmeli.

Tamamen Fransızça sözlü olan

SAADET GÖLGESİ

(Papa Longues-Jambes)

Kahkaha... göz yaşı... gençlik ve aşk filmidir

Heyeti temsiliyesi başında:

JANET GAYNOR ve WERNER BAXTER

6 Nisan önümüzdeki Çarşamba akşamından itibaren

MELEK SİNEMASINDA

Pazarmızdan bilistifade

MELEK'te MARY GLORY'yi mevsimin en güzel filmi olan

Düşes olacaksın

(Tu seras Duchesse)

filminde görünüz.

ELHAMRA'da

Meksikalı Dansöz

(La Courtisane Mexicaine)

mükemmel musikili filmini görünüz.

ARTİSTİK'te

BEBE DANİELS

ile New-York Metropolitain operasından meşhur bariton

EVERETT MARSHALL'i

muhteşem mizansenli pek çok figüranları havi ve kısmen renkli

D i X i A N A

mükemmel operet revüsünde görünüz.

BEBE DANİELS'in en eyi filmi DİXİANA dır.

ASRI SİNEMADA

fevkalâde bir muvaffakiyetle irae edilen

HİCRAN ÇİÇEGİ

(Fleur du Vice)

mükemmel filmi halihazırda emsaline pek az tesadüf edilen bir eser olup seyircileri memnun ve müteessir ediyor.

Mümessilleri: LLOYD HUGUES ve dilber MARY ASTOR.

Bugün saat 16,30 matinesinde ve suvarede ZENGİN VARYETELER

Harik Hayat Kaza ve Otomobil

Sirgortalarımızı Galatada Ünyon hanında kâin ÜNYON SİGORTASINA yaptırınız.

Türkiyede bilâfasıla icrayı muamele etmekte olan

ÜNYON

kumpanyasına bir kere uğramadan sigorta yaptırmayınız. Telefon: Beyoğlu 4886.

Milliyet'in Edebî Romanı: 58

GÖZYAŞLARI!.

Etem İZZET

Yüzümdeki sarılık esrardan, kuruyuş ispirtodan olacak. Ne ekmek, ne yemek, ne su hiç bir şey aradığım yok. Fakat, esrara dayanamıyorum. Piyasanın ıcığını cıcığını öğrendim. Esrar nerede içiliyor, kimler içiyor, satıcısı kim? Bütün bunları biliyorum. Alırken. satarken adına:

— Diş!.

Diyorlar.

— Bir diş al!.

Bir dişin var mı?

Bir diş kaç kuruş?.

Diş tutuyor musun?.

En mükemmel âlemleri Zürefa bodrumlarında yahut ta Sarayburnundaki kovuklarda yapıyoruz. Sur kovuklarındaki âlem hem devamlı, hem de korkusuz oluyor. Karanlıkta gidiyoruz. Maymunlar gibi omuz omuza verip ve sırt sırta dayanıp sura çıkıyoruz. Yukarısı geniş, sekiz on kişiyi boluboluna alacak kadar bir mağara. Hemen kapı yerine koyduğumuz deliği kapatıyor, içeride küçük bir ateş yakıyor, kabağı dolduruyoruz. İstanbul yerinden sökülse ne haberimiz olur, ne de kimse bizi burada arayıp bulabilir. İçeri bir girdik mi en aşağı on gün çıkmak yok! Çekiyoruz, dalıyoruz; ayılıyoruz, dalıyoruz. Uyanıyoruz, uyuyoruz, dünyayı umurlamıyoruz!

Bodruma da kapandık mı öyle! Esrar çekmek te en birinci şart: Kapandığın yere hava, ziya sızdırmamak! Bodrumun havası esrarlanacak, kabaktan yahut ta sigaradan çekip verdiğin nefes ciğerlerinde ve sadece bulunduğun yerde kalacak! O havayı alacaksın, o havayı vereceksin, o hava ve esrar kokusu burnundan eksik olmayacak!. Fakat, insanı bitiriyor.

— Bitirmek..

te, bunu ifade için kâfi değil. Eritiyor, öldürüyor. Ben bile en yenileri iken sarsak, bitkin, takatsız, sersem biri oldum. Sinir, akıl, irade, muhakeme, şuur; sıhhat düşmanı bir şey!. Hele insanın yaradılışında biraz da atılganlık ve kavgacılık oldu mu sonunda muhakkak kan dökülüyor! Geçen gün kemer altındaki bodrum sarayda Çiban Ferhat saldırmayı çekince ortalığı biribirine kattı; Mıstığı vurdu, Manita Mehmedi yaraladı; biz canımızı ve yakamızı zor kurtardık!

Esrar muhakkak ki, sinirli, haşin, atak ve.. gözü pek olanlarda vehmi, honharlık hislerini tahrik ediyor.

Çıban dalgadayken :

— Vay beni öldüreceksiniz?

Diye barbar bağırmağa başladı, sonra da saldırmaya asılınca Manita Mehmede saldırdı!.

Her halde ben dalgadayken sadece bir malihulya hastası, bir meczup, bir cüzmalı gibi bir tarafa çekilip miskin miskin pinekliyor; Naran'ın muhayyelemdeki ve benliğimdeki varlığına hareket ve vüs'at veriyorum!.

Daha on gün

Çok seyrek yazıyorum!

Defterlerimi de çaldıracağım.. Diye ödüm kopuyor. Bazan iki ayda bir, bazan bir ayda bir, kırk yılda bir, on on beş günde bir kendime geleceğim ki defteri, kalemi hatırlayıp bir şeyler yazayım!..

İyi bir usul keşfettim. Ne yazacaksam yazıyorum, ondan sonra kalemi kâğıdı toparlayıp doğruca Tophanedeki yangın yerine gidiyorum. Orada bellediğim bir kuyu kapağı var. Kapağı kaldırıyorum, altına defterleri yerleştiriyorum:

— Bu işi yine düzelttik.. deyip dönüyorum. Ekseriya da yazacağımı orada yazıyorum.

En emin, en rahat yer ve.. kasa!.

. . . . . .

Her telden bir nağme..

Üç buçuk ay sonra

Artık şunun bunun elinde oyuncak oldum.

Zibidinin hakkı varmış:

— İnsanı başı boş bırakmıyorlar!.

Kimin yumruğu kuvvetli ise hâkim o. Biri gelip asılıyor:

— Haydi gözcülüğe..

Öbürü balta oluyor;

— Hırsızlığa..

Öbürü zorluyor;

— Yataklığa..

Ve.. kamanın ucunu gösterip ilâve ediyorlar:

— Sıkı ise gelme!.

— Ben yapamam..

Demenin, haber vermenin, lâf etmenin imkânı yok.

— Temizleyiveririz..

Diyorlar! Yaparlar mı ya.. parlar..

* * *

Dün üç işi bir arada yaptırdılar:

— Yalancı şahitlik!.

Gözcülük!.

Marazacılık..

Sabahleyin çakı Ömer geldi:

— Yürüyün karakola. Karakaşı enselemişler. Gidecek, hepimiz komisere karakaş sabaha kadar yanımızdaydı.. Diyeceksiniz!

Dedi.

— Nasıl olur?.

Bize de lâf gelir?.

Komiser döver!.

Diyecek oldum. Ağız açtırmadı;

— Şimdi ölünden başlatırsın!.

Dedi ve.. tekmeyi savurdu:

— Haydi dırlanma kalk!.

Tabiî kalktık, karakola gittik, komisere:

— Vallahi sabaha kadar beraberdik..

Hiç yanımızdan ayrılmadı!

Karakaş namuslu çocuktur!

Diye yalancı şahitlik ettik. Halbuki kim bilir kaç cüzdan arakladı, neler yaptı.? Fakat, şüphe üzerine karakola getirildiği için hepimiz birden:

— Hayır..

Kakt'iyyen!.

Bizimleydi..

Diyince bıraktılar. Çakı Ömer de bu âlemin hem avukatı, hem maslahatgüzarı gibi bir şey!.

Tabiî Karakaş karakoldan yakayı sıyırınca yine tramvaylara atlamağa başladı!.

Öğleden sonra Pire Mehmet geldi:

— Ulan Çamur bir papel var yürü!.

Dedi. Sert konuşan bir adam.

— Bugün hiç keyfim yok!.

Dedim.

— Şimdi dininden başlatırsın. Senin keyfini mi bekliyeceğim?. Görüyorsun kimse yok!.

Dedi. Asıldı. Kaşları dehşetli çatıktı.

(Devamı var)

Iran mektupları: 21

Ahundlar İran köylüsünü nasıl kandırır?

Vefat eden zenginlerin evinde "Terhin„ dedikleri merasim nasıl yapılır?.

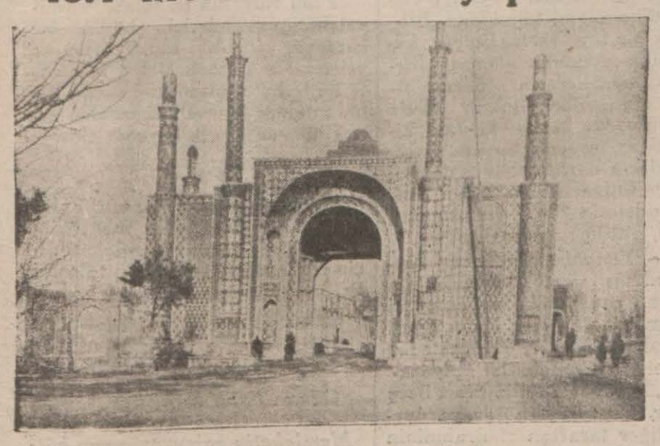

Tahranın meşhur kapularından biri..

TAHRAN, (Milliyet) — İranın Garp medeniyeti ile temas etmemiş, daha doğrusu temas fırsatını bulamamış olan fakir halkı, çok temiz kalpli insanlardır. Bilhassa İran köylüsu, misafirperverlikte Türkleri andırır.

(Mihman) onun için adeta mukaddes sayılan bir şeydir. Köylü sınıf, çalışkandır da. Bütün sene, karnını doyurabilmek gayretile, geceli gündüzlü çalışır. Mütehammil, cefakâr, kanaat ehli ve sabırlıdır.

Dünyada çektiği zahmetin mükâfatını ahrette "Ehli Beyt„ in şefaatinden bekler.

Ahuntlara candan bağlanmıştır. Köylü, bu bağlanış yüzünden birçok maddî fedakârlıklara katlanır. Hemen her köy, bir, hattâ birkaç ahundu beslemek mecburiyetindedir. Ahuntlar, kendilerini köylülere sade besletmekle kalmaz, muska yazmak, dua etmek gibi bahanelerle köylünün zaten pek az olan kazancına da ortak olurlar.

Şah Hazretlerinin Ahvunt nüfuzuna çok yerinde olarak indirdikleri darbeden, henüz köy ahvuntleri hisselerini almamışlardır.

Maamafih, şüphe yok ki yakında sıra onlara da gelecektir.

Cahil köy ahuntları halkın efkâr ve akidelerini daimî mürakabe altında bulundururlar. Açık fikirli birini görseler, hemen (Küfr) yerine kadar varırlar. Onlarca matlûp olan şey, halkın muhitine karşı tamamen lâkayt olmasıdır. Bu sayede, bugüne kadar, hiç çalışmadan, rahatça yaşamanın yolunu bulmuşlardır.

Şikeste nedir?

İranda tüccar ve esnafın mühim bir kısmı bizim arap harfleri zamanında kullandığımız rakamları bilmezler. Rakamları, kendilerine mahsus bir takım işaretlerden mürekkeptir.

Maamafih, son seneler zarfında, yetişen nesil, bu rakamları kullanmıyorlar. Hattâ, bazı ticarethanelerde, şimdiden Lâtin rakamları istimal eden gençlere tesadüf edilmektedir.

Eski İranlıların yazısı da, çok karışıktır. Şikeste dedikleri tarzda yazılan bu yazı, adeta üfürükçülerin remil atması gibi bir şeydir. Gençler, şikeste yazıya rağbet etmedikleri için yakında bu da tarihe karışacak demektir.

Terhim

Vefat eden muteber İranlının evinde, aile halkı, eş dost toplanır ve diğer bir çok davetlilerin huzurunda ölünün ruhuna fatihalar gönderilir. Bu merasime Terhim derler.

Terhimlerin üç gün devam ettikleri olur. Tahran, Tebriz, Reşt gibi büyük şehirlerde, terhimler, gazete ile ilân edilmektedir.

Terhim için evin en büyük odası tahsis edilir. Davetliler, rine diz çökerler. Ve merasim başlar. İlk olarak, davetlilere birer bardak çay sunulur.

Güzel sesli hafızlar, yanık birer aşir okurlar. Hep birden, merhumun ruhuna fatihalar gönderildikten sonra, tekrar çaylar içilir. Ve bu arada ölünün yaptığı hizmetlerden, meziyetlerinden bahsedilir. Azerbaycan taraflarında yapılan terhimlerde davetlilere Abıgûşt pişirerek nihar dedikleri öğle ziyafeti vermek âdeti vardır. Bazen Kerbelâ, Meşhet gibi mukaddes şehirlerde vefat edenlerin hatırasını teyit için de terhim yapılır.

Yemin

İranlılar, vara yoğa yemin etmeği sevmezler. Yemin, ancak ihtiyaç hissedildiği zamanlar edilir. İranlının en büyük yemini Ali ve hûnu mübareki Hüseyin namına ettiği yemindir. .

Bundan maada, Hazreti Abbas, hakkına da ant içilir. "bihakki penç„ e kuvvetli yeminlerden biridir. Buradaki beşlerden maksat Hazreti Muhammetle Ali, Fatma, Hasan ve Hüseyin'dir.

Müşkül dakikalarda en ziyade sahip zaman hakkına yemin edilir.

Sahip zaman, Mehdi'nin adıdır. Evvelki mektuplarımda tafsilâtile anlattığım gibi huruç etmek için kıyametin kopacağı güne intizar eden on ikinci İmam Mehdi, İranlıların itikat zincirinde en kuvvetli halkalardan birini teşkil eder. Mehdi, tıpkı bir "Hızır„ dır.

Umulmadık bir zamanda ansızın yetişecek ve ümmetleri felâha sevkedecektir.

İranlılar, bundan maada Bihakki hudâ, Bihakki kur'an, Bihakki peygamber tarzında da ant içerler.

Ehli Beyt erkânının günleri

İran şehirlerinde sık sık dükkânlar kapanır. Sorunca anlarsınız ki o gün ya Ehli Beyt erkânından birinin vefat ettiği, yahut on iki imamdan birtanesinin dünyaya geldiği gündür.

İranda bu nevi günler bazan dinî birer bayram mahiyetini alır.

V. N.

Meşhur çivitçi geldi, gitti

Meşhur çivit fabrikatörü M. Kolman evvelki gün bir seyyah kafilesile birlikte şehrimize gelmiş, akşam avdet etmiştir.

Holanda sefiri Ankaraya gitti

Holânda sefiri M. Van Ke-Witch Versıhuur dün akşam

Müttehidei Amerikada dört türlü idam usulü tatbik edilmektedir

Her yerde elektrik sandalyası kullanılmamaktadır

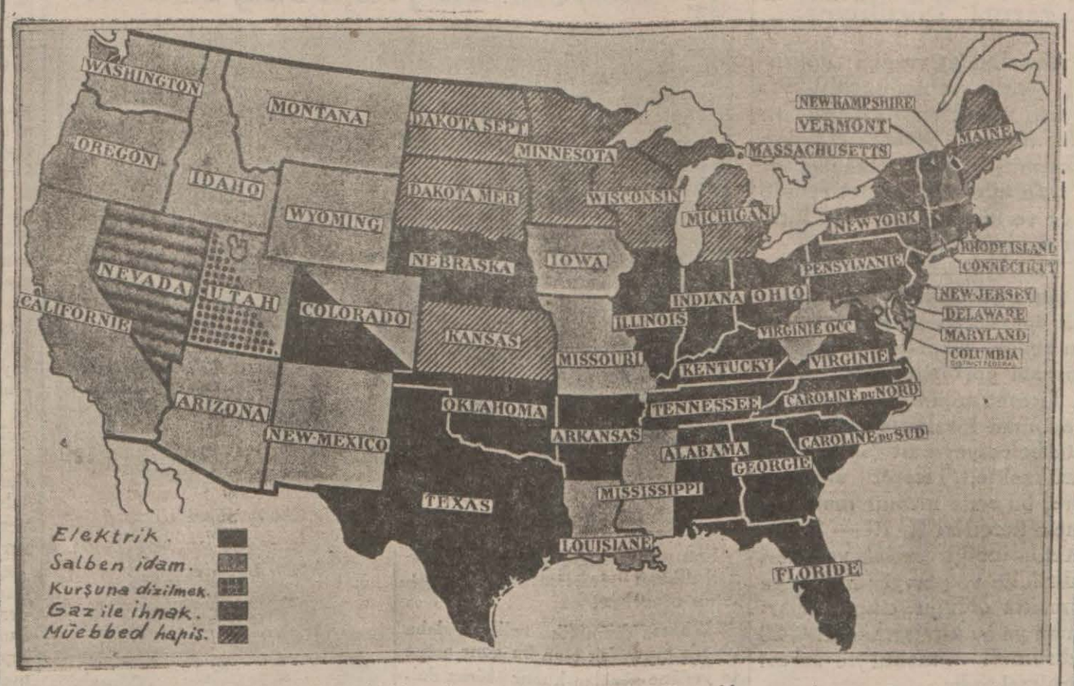

Müttehidei Amerikadaki muhtelif hükûmetler dahilinde tatbik edilen idam cezalarını gösteren harita.

Amerikan hapishaneleri sadece muazzam teşkilâtları ile değil, arasıra içlerinde çıkan isyanları ile de maruftur. Bu hapishanelerde her mahkûmun bir odası ve odasında bir demir karyolası, masası ve lâvabosu vardır.

Umumiyetle zannettiğimiz gibi Amerika'da idam cezası sadece elektirikle tatabik edilmez, elektirik le idam yirmi bir hükûmet tarafından kabul edilmiştir. Yirmi hükûmet dahilinde ise bizdeki gibi iple asmak suretile tatbik edilir. Nevada hükûmeti dahilinde ise mahkûm bir odaya konularak gaz ile ihnak edilir.

Utak hükûmeti dahilinde ise ya kurşuna dizilir ve yahut müebbeden hapsedilir. Sekiz hükûmet dahilinde idam cezası yoktur. mahkûmler ölünceye kadar hapishanede kalırlar. Daha az korkunç olmayan bu son cezaya mahkûm olanlar, hapishanede ıslâhı hâl ederlerse, günün birinde affedildiklerini bile görürler.

Oklohama hükûmeti dahilinde ise, yeni bir usul tatbik edilmek üzeredir. 1931 nisanında kabul edilen bir kanuna göre, mahkûmlar ve deliler "sterilize„ yani hadım edileceklerdir..

Amerika'da mahkeme, bir defa idam hükmünü verince, artık mahkûma karşı kimsenin hmçı kalmaz. Bu adam, cemiyete karşı cürmünü ödeyecektir.

Amerika'da tatbik edilen ölüm cezalarından bir kaç tanesini anlatalım.

James Butler yirmi, Halo Fernan'dı yirmi iki, James Bolger hepsinden daha genç, on dokuz yaşında idi. Hepside ayni günde, bir kaç dakika fasıla ile idam edilmişlerdi. Cürümleri, bir dükkân sahibini evinde öldürmekti.

Son gün geldi..

'...Anneleri son dakikaya, yani hücreden çıkıp ta bir daha avdet edilmeyen hücreye girinceye kadar yanlarında kalmışlardı. Delikanlıların son yemekleri pek mükellefti. Piliç ve kaymaklı dondurma istemişlerdi. Büyük bir iştaha ile bir kaç piliç yediler.

Elektrik sandalyasının bulunduğu odaya ilk defa Butler girdi. Yüzünde mütekallis bir tebessüm var-

Nevada hükûmeti dahilinde boğucu gaz odası.. Gazla ölüm mülâyim olmakla beraber uzun sürüyor.

dı. İçindeki heyecanı saklayarak, metanetle yürüyordu. Cellât bileklerini ve ayaklarını sür'atle sandalyaya raptetti. Elektrot miğferini başına geçirdi. Cellâdın muavini bağırdı: "Tamam!."

Cellât, elektrik düğmelerini ve kollarını saklayan bir paravananın arkasına geçti ve kolu kaldırdı. Binlerce volt kuvvetindeki elektrik cereyanı mahkûmun vücudünden geçti. Mahkûm müthiş bir hamle ile yerinden sıçrar gibi oldu. Adeta bağlarını koparacakmış gibi gerildi. Miğferin altından biraz duman çıktı ve bu böylece dört dakika devam etti. Ancak ondan sonra cellât cereyanı kest. İpleri kopan bir yük gibi vücut, dah adoğrusu ceset sandalyaya yı-

ve secedi muayene ederek ölümü tesbit ettiler. Bir muhafız önünde ayakları tekerlekli bir masayı iterek geldi. Cesedin bacak ve kolların daki bağlar çözüldü. Başındaki miğfer alındı.

Ölünün çehresi sakindi. Sanki mahkûm uyuyor gibiydi. Sandalyadan kaldırdılar, masanın üstüne koydular ve açılıp derhal kapanan bir küçük kapıdan bu suretle otopsi salonuna götürdüler.

Bu defa da idam salonunun methal kapısı tekrar açıldı ve bir rahibin düası işitildi. Sıra Fernandi'ye gelmişti. Mahkûm başıile hazır bu-

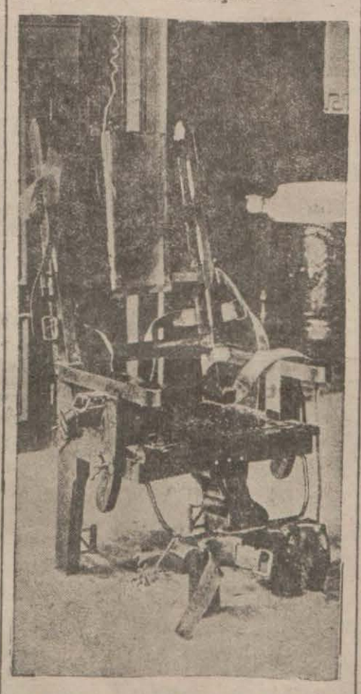

Elektrik sandalyesi. Mahkûm ellerinden bacaklarından buraya bağlanıyor ve ücudundan cereyan geçiyor.

lunan yirmi altı gazeteciyi selâmladı. Sonra hapisane müdürüne dönerek: "Allah sizi affetsin, dedi, zira neyaptığınızı bilmiyorsunuz." Koltuğa bağlanırken de: "Allah annemi ve nişanlımı takdis etsin" dedi. Pek müteheyyiç olan cellât, belli etmek istemediği heyecanı içinde miğferi yerleştiremedi. Fernandi:

— Haydi haydi çabuk bitirin. Ben yüzümde tebessümle ölmek istiyorum, dedi.

Şimdi en genç olan Bolger'e sıra gelmişti.. Maktule ilk defa o kurşun sıktığı için, en son o ölecekti. O da son saniyede: "Gülerek ölüyorum" diye bağırdı. Antişambrda üç anne, cesetleri alıp mezara götürmek için bekliyorlardı. Bu üç idam hükmü Neyork'taki meşhur Sing Sing hapishanesinde 13 kânunuevvel 1930 da infaz edimişti.

Şimdi birde Tony Magnicino, Carl Nazello ve John Messimo'ye gelelim. Bunlarda ayni günde sal ben idam edilmişlerdi. Bunlar bir bankayı soymağa kalkmışlar, bu esnada iki kişiyi öldürmüşler ve üç kişiyi yaralamışlardı. İdam hükmü Missuri'de hükûmet hapishanesinde infaz edilmişti.

".. Magnicio uzun mukayeselerden sonra en güzel ayakkaplarını intihap etmişti. "Ölüm hücresi denilen hücreleri, idam plât formunun bulunduğu yerden kırk beş adım ötede idi.

Üç mahkûm getirtildi. Yan yana ve yüzleri resmî memurlara müteveccih bir vaziyet aldılar. Halka arkalarını çevirmişlerdi.

Bir şey isteyip istemedikleri sorulan. Bir şey istemediklerini söylediler. Kendilerine ayaklarının altında birden bire açılıp mahkûmları boşlukta sarkıtacak olan tahta kapağın üzerinde yerleri gösterildi. Bu tahta kapak kenarlarına şerit halinde siyah boya vurulmuş bir murabbala işaret edilmişti. Yukarıdaki koca kalastan bu murabbalara doğru ucu ilmikli birer ip sarkıyordu.

Tony bir aralık arkaya döndü

Her halde tanıdığı birkaç sima görmüş olmalı ki, onlara karşı gülümsedi:

— Allaha ısmarladık, cümleye allaha ısmarladık, diye bağırdı.

Mahkûmlerin sağında birer cellât duruyordu. Adam başına bir cellât!. Sağdaki adamlar ipleri yakaladılar. Mahkûmler sükûnetle onlara bakıyorlardı. Cellâtlar ilmikli ipleri mahkûmlerin boyunlarına kadar indirdiler ve ilmikleri geçirerek tanzim ettiler.

Nazello: "Haydi çabuk olun!„ dedi. Ötekiler seslerini çıkarmıyorlardı. Cellât Toni'in gözlerini bağlarken mahkûm:

— Yavaş yavaş! dedi, benim ar kadaşım gibi acelem yok!

Bu da yapıldıktan sonra mahkûmların başlarına siyah birer külâh geçirildi. Daha bir kaç saniye ömürleri kalmış olan maskeli haydutlar titrediler. Ondan sonra cellâtlar mahkûmların ayaklarını bağladılar. Uzaktan bir elektrik zili duyuldu. Beş cellât beş düğmeye basacaktı. Bu düğmelerden ikisi boşa gidiyordu. Bu surele cellâtlar "belki de boşa basmış, yani bu suretle kimseyi asmamış olarak" müteselli olacaktı. Bu iş yüz sene gibi uzun sürdü. Zillere basılınca, elektrikli kapak mahkûmların ayaklarının altından açılıverdi. Üçü birden boşlukta sallandılar. Tony ve Nazello öldüler. Messino bir müddet kıvrandı ve nihayet sükûnet buldu. Gömleklerinin altında birer haç parlayordu.

Gazla ihnaka gelince, bu usul ötekilerden daha mülâyım mı, değil mi? Bu daha korkunç gibi görünüyor. Fakat şu tafsilâta nazaran, mahkûm sür'atle kendini kaybediyor.

"... kumarbaz ve katil Bob White asılacaktı. Son gecesini muhafızlarla kumar oynamakla ve kendisini bekliyen akibetle alay etmekle geçirmişti. Ölüm odasına götürüp, bir diyeceği olup olmadığını sordukları zaman:

— Evet var, dedi, bir gaz maskesi istiyorum.

Beyaz çizgili mavi kostümü ile — hapisane kostümü — soğuk kanlılığını son dakikaya kadar muhafaza etti. Kendisini bir koltuğa bağladılar. O da bir çok mahkûmlar gibi işin çabuk bitirilmesini istedi. Saat 4,35 te oda sımsıkı kapatıldı.

Connecticut hükûmeti dahilinde salben idam usulü kullanılmaktadır. Beş cellât kullanılır. Kimin astığı belli olmaz.

Bu odanın duvarlarında dışarıdan içerisini görmeğe müsait kalın camlı pencereler vardı . Bu pencerelerin önünde, içlerinde iki kadın olduğu halde elli altı kişi içeriye bakıyorlardı.

Oda kapatıldıktan sonra gaz birden bire içeriye hücum etti. Gülümsiyen mahkûm, gazdan bir nefes alınca bayıldı.

4,45 te yani on dakika sonra gaz maskeleri ile höcreye girdiler ve cesedi muayene ile mahkûmun öldüğünü tesbit ettiler. Bu gaz Siyanür dö potasyom ile hamızı kibrit halitasıdır.

Nevada hükûmeti dahilinde White ilk defa bu gazla idam edilen beyaz mahkûmdur. İki sene evvel de iki Çinli bu suretle idam edilmişlerdi. İlâve edelim ki, bu Çinliler ölüm odasına birkaç gün evvel sokulmuşlardı ve orada derin bir manevî ıztırap içinde her dakika ölümü beklemişlerdi. Gazın ne zaman salıverileceğini bilmiyorlardı ve gaz höcreye girince birden bire boğuldular.

Bu rezalet öyle bir kıyamet kopardı ki Whit'e karşı ayni usul tatbik edilmedi.

İşte Amerikadaki idam usulleri

Lindberg'in çocuğu sır oldu, gitti

Şimdi de Avrupada aranıyor

Yukarıda Charles Lindberg, karısı, çocuğu, aşağıda çocuğun kaçırılmasına yarayan merdiven polis memurları tarafından tedkik edilirken

HOPEWLL "Yeni Jersey„ 2 (A.A.) — Polis idaresi, devlet zabıtası âmirlerinden birisinin , Lindberg'in, çocuğunu yeni bir iz üzerinde aramak maksadile geçen hafta Avrupaya müteveccihen vapura binmiş olduğunu ve Amerikada birçok yeni izlerin takip edilmekte bulunduğunu ilân eylemiştir.

NEVYORK, 2 (A.A.) — Nevyork Mirror gazetesi, Lindberg'in yavrusunun sihhatçe çok iyi olduğunu ve yeni müzakerelerin çok yakında başlıyacağını mevsuk bir membadan istihbar etmekte bulunduğunu yazıyor.

Berberler idare heyetini seçtiler

Berberler cemiyeti idare heyeti intihabı dün cemiyet merkezinde yapılmıştır. Berberler cemiyeti geçen sene bidayetindenberi bir çok karışıklığa sebep olmuş ve nihayet heyeti idaresi istifa etmişti. Yeni heyeti idarenin bu halın önüne geçebileceği ümit edilmektedir.

Davet

Beylerbeyi Gençler spor kulübü riyasetinden:

Görülen lüzum üzerine kulübümüze mukayyet âzayi faale ve hâmiyenin 8 nisan 932 tarihine müsadif cuma günü C. H. Fırkası Beylerbeyi nahiye merkezi salonuna teşrifleri ehemmiyetle rica olunur.

Atinada bir kadın asılacak

Atinadan bildiriliyor: — Bundan birbuçuk ay evvel Atinada müthiş ve esrarengiz bir cinayet olmuş, Atanaşula isminde zengin bir aile reisi, yatak odasında öldürüldükten sonra cesedi parçalanmış ve bohçalar içinde bir nehre atılmıştı.

Yunan zabıtası bu müthiş cinayet üzerine tahkikata başlamış, maktulün genç ve güzel karısı madam Fula ile annesini Artimisi, hizmetçi kızını ve bu kızın akrabasından on yedi yaşlarında bir genci yakalıyarak maznun sıfatile mahkemeye tevdi etmişti.

Bu müthiş cinayetin muhakemesi bitmiş ve Atanaşulanın genç ve güzel karısı ile diğer maznunlar tarafından müştereken öldürüldüğü sabit olmuştur. Tefhim edilen karara göre, kocasını öldüren madam Fula idama, annesile hizmetçi kız müebbet küreğe ve hizmetçinin akrabası genç oğlan da yirmi sene hapse mahkûm olmuştur. Karar tasdik edilir edilmez hüküm infaz olunacaktır

Amerikan Filmleri gibi

Hamallar kâhyasını vuranlar Adliyeye nasıl getirildiler?

Dün Fatihte çok şayanı dikkat bir kavga olmuştur. Hatırlardadır ki bundan bir kaç gün evvel Fatihte bir vak'a olmuş Hamallar reisi Hamza efendi tabanca ve bıçakla bir kaç yerinden ağır surette yaralanmıştı.

Zabıta yaptığı tahkikat neticesinde bu hâdisenin faillerinin Hüdeyda ve Fahri isminde iki kişi olduğunu tesbit etmiş, ikisi de kardeş olan failleri yakalamış, tahkikata başlamış ve neticede Fatih sulh ceza hakiminin kararı ile tevkif edip dün Adliyeye sevketmiştir.

Diğer taraftan Hamzanın annesi ve kızkardeşi Hallo isminde bir adam tedarik etmiş ve bu adam vasıtasıyla maznunların ailesine tecavüz etmiş, diğer taraf ta bu tecavüze kendi adamları ile mukabele etmişlerdir.

Bu mukabele neticesinde iki taraflı olan mahalle halkı bir birlerile bir sokak muharebesine girişmişlerdir. Bu esnada maznunların müdafaa vekili de ilk cerh hâdisesi hakkında tahkikat yapmak üzere otomobille bu mahalleye gitmiş bulunmuş, Hallo taraftarları bunu hissedince otomobili taşa tutmuşlardır. Bu vaziyet karşısında müdafaa vekili tabancasını istimal etmek zaruretini hissetmiş, fakat buna meydan kalmadan otomobil şoförü avukatı bu badireden kaçırmağa muvaffak olmuştur.

Diğer taraftan Hallo bu gürültüye sebep olduğundan dolayı polis tarafından derdest edilmiş, üzeri arandığı zaman memnu bıçak ve tabanca zuhur etmiş, hakkında muameleye tevessül edilmiştir. Bu gürültülü kavga burada bitmiş, fakat Hamzanın carihlerinin Adliyeye teslimleri de ikinci bir hâdise şeklini almıştır.

Saat 16,30 da yeşil renkli bir otomobil, arkasında da kahve rengi bir otomobil olanca hızıyla Divanyolundan geçmiş ve süratini hiç eksiltmeden bir yıldırım gibi Adliye sarayının cümle kapısından girip iç kapısı önünde durmuşlardır.

En önde gelen otomobilde elleri kelepçeli iki genç, Hüdeyda ile Fahri, ve bunları muhafaza eden 3 polis çıkmış, ikinci otomobilin boş olduğu görülmüştür.

Hüdeyda ile Fahri kapı altına doğru götürülürken Adliyeye cemmi gafir halinde bir de akın olmuş ve gazeteciler bu kalabalığın arasına sokuldukları zaman şunları isitmislerdir:

— Hallo öldürecekti bunları, onun için Adliyeye kaçırdılar...

— Hallo bunları öldürmek için yolda bekliyordu,fakat muvaffak olamadı. çünkü şasırtma yapıldı, otomobiller değiştirildi.

— Hallonun bunları öldüreceğini anladılar, yakaladılar, üstünden tabanca, bıcak cıkardılar..... ve bütün bu dedikodulardan sonra isin aslı anlasıldı:

Fatih merkezi tahkikatı bitirmiş maznunları Adliyeye getirmiş, fakat paydostan evvel yetiştirebilmek icin otomobilleri sür'atli hareket ettirmiş.

Nise gidecek süvarilerimiz

15 nisanda Niste başlıyacak beynelmilel atlı koşu müsabakalarına iştirak edecek 4 zabitimiz, dün Binicilik mektebi müdürü ve Fransız muallimleri refakatinde olarak Marsilya'ya hareket edeceklerdi. Fakat gidecekleri vapur geciktiği için süvarilemizin hareketleri yarına kalmıştır.

Bafrada yangın

BAFRA, (Milliyet) — 24 mart 932 perşembe akşamı şehrimizde büyük bir tütün deosu yanmıştır. Belediye İtfaiye teşkilâtının noksan olması dolayısile yangın söndürülememiştir. Zarar ziyan 100—120 bin Türk lirası raddesindedir.

Afyonda kar

AFYONKARAHİSAR, 2 (Milliyet) — Dünden beri şehrimiz karla mesturdur.

Afyon vaziyeti

AFYONKARAHİSAR, 2 (Milliyet) — Bura İş Bankası Afyon mahsulünün vaziyeti hakkında esaslı tetkikata başlamıştır.

Afyon Halkevi

AFYONKARAHİSAR, 2 (Milliyet) — 27 mart pazar akşamından itibaren her pazartesi gecesi Afyon Halkevinin, "Köy Gecesi" olacaktır, bura Halkevinin faaliyeti cidden şayanı takdirdir.

İzmir şehir meclisi

İZMİR, 2 (Milliyet) — Şehir meclisi bugün ilk içtimaını yapmıştır.

Iade edilen Evrak

Bugün gümrükten çıkarılması muhtemel

Bulgaristandan iade edilen tarihî evrakın henüz gümrük muamelesi ikmal edilmemiştir. Gümrük idaresi bu evrakın muayenesi için Müzeler idaresinden bir memur istemiş, müzeler idaresi de muallim Cevdet Beyi tayin etmiştir. Cevdet Bey bugün gümrüğe giderek evrak çuvallarını açacak, tetkikat yapacak, ve bundan sonra beyanname tanzim edip gümrüğe tevdi edecektir.

Evrak müze idaresine geldikten sonra ayrıca Ahmet Refik, İzzet ve Cevdet Beyler tarafından tetkik edilecektir.

Mühürlü telefon Davası

Ali Yaver Beyin vekili ne diyor?

Ali Yaver Beyin telefon şirketinin otomatik kayıt tesisatının bozuk olduğu iddiasından sonra, Dr. Kadri Raşit paşanın şirket memurlarından birine atfen otomatik tesisatın bozuk olduğu hakkındaki beyanatı umumî bir alâka ve o nisbette bir merak uyandırmıştır.

Bu hususta şirket komiserliği yeniden tetkikat yapmaktadır.

Diğer taraftan dün bu hususta Ali Yaver Beyin vekili avukat Methi Sait Beyin fikrini sorduk. Methi Sait Bey diyor ki:

— Şirket komiserliğinin tetkikatından bir şey çıkacağını zannetmiyor ve ehemmiyet vermiyoruz. Çünkü şirket direktörünün istiçvap için polise celbedildiği zaman vaziyeti henüz tetkik etmediğini söylerken ayni gün şirket komiseri Bey — kendisince tekzip edilmiyen beyanatında — Ali Yaver Beyin makinesinin bozukluğundan dolayı bu hâdisenin vuku bulduğunu zikretmekte idi. Biz bu vaziyet karsısında şirket komiserliğinin tetkikatından hiç bir şey beklemiyoruz. Elimizde, şirketin bugüne kadar tatbik ettiği usulleri gösteren delâili müsbete mevcuttur.

Diğer taraftan Posta idaresi de son günlerde adedi artan bu mesail ile alâkadar olmuştur. İdare de vaziyeti tetkik etmektedir.

Diğer taraftan belediye de bu hususta tetkikata başlamıştr.

Afyonda Gazi heykeli

AFYONKARAHİSAR, 2 (Milliyet) — Afyonda yapılacak Gazi heykeli için heykeltraş M. Kripel vilâyetle bir mukavele akt ve imza etmişlerdi, heykel çocuk bahçesinin yanındaki meydana rekzedilecektir.

Türk Hanımları esirgeme derneği

Türk Hanımları Esirgeme Derneği piyangosu 8 Nisan 1932 inci cuma günü saat onda Aksarayda Tevekkülhamamı civarında Dernek merkezinde çekilecektir. Arzu eden bilet hamilleri gidebilirler.

Yeni iş ve kazanç kanunları

Yeni İş ve kazanç kanunu lâyihaları mütalealar ilâve edilmek üzere Ticaret Odasına gelmiştir. Oda bu lâyihalar üzerinde tetkikat yapmaktadır.

Celepler cemiyetindeki tetkikat

Bir seneden beri muamelâtına cemiyetler mürakaba bürosu tarafından vazıyet edilen celepler cemiyetindeki tetkikat hitam bulmuştur. Perşembe günü bu cemiyetin yeni idare heyeti intihabı yapılacaktır.

Macar meclisinde gürültülü sahneler

BUDAPEŞTE, 2 A. A. — Dün mürabahacılık aleyhindeki kanunun müzakeresi esnasında muhalif meb'uslar, salonu terketmişlerdir. Bunlar, aralarında biraz görüştükten sonra tekrar gelip mevkilerini işgal eylemişlerdir.

Bütçenin ilk altı ayına ait mesarifin parlâmentoca tesbit edilmiş olan miktarı 35,5 milyon pengo tecavüz edeceği söylenmesi üzerine sosyalist mebuslar, Karolyi hükûmetinin ittiham altına alınmasını talep etmişlerdir.

Bunun üzerine gürültülü sahneler olmuş ve hattâ hükûmete taraftar meb'uslarla sosyalist mebuslar arasında çarpışmalar olmuştur.

Ev kiraları Ağırdır

Yüzde yirmi nisbetinde indirilmesi zarurî görülüyor

Musakkafat vergisi indirilmiş, şehrin muhtelif semtlerinde irili ufaklı apartmanlar ve evler inşaatı devam etmekte bulunmuş olmakla beraber, orta halli ailelerin ikamet ettikleri ev ve küçük apartıman kiraları değişmemiştir.

Ticaret odası istatistikleri de bunu göstermekte, yalnız büyük apartıman binalarında geçen seneye nispetle bir mikdar tenezzül görülmektedir.

Ticaret müdürlüğünce ev ve apartıman kiralarile meşgul olmak belediyeye ait bir vazife görülmekte, Ticaret odasına göre, bu sene memur maaş ve amele ücretleri % 10 — 20 nisbetinde indiği, emlâk vergileri indirildiği ve yer yer inşaat yapılmakta olduğu cihetle apartıman ve ev kiralarının da %20 indirilmesi makul ve zarurî görülmektedir.

Bazı alâkadarların, Almanyada olduğu gibi bir kanunla indirilmesi pek lüzumlu görülen mesken kiraları için beledi yenin şimdilik her hangi bir filî alâkası ve teşebbüsü görülmemektedir.

Bunun neticesi olarak, bilhassa maaşlı zümre, ev kiralarının ağırlığı altında ezilmektedir. İstanbulda vasatî memur maaşı 60 — 70 lira arasındadır. Oturulabilecek birkaç odalı bir evin ise 25 — 30 liradan aşağı tutulması mümkün değildir. Uzak semtlerde binnisbe ucuz ev kiralanması mümkün se de, o zaman da pek hafif olmıyan tramvay veya vapur parası maaşlı zümreyi tazyik etmektedir.

Bunun için kiracılar umumî yetle bir kanun ile ev kiralarının haddi makule indirilmesini pek zarurî addetmektedirler.

Ev sahipleri ise, geçen sene vergilerde bir miktar tenzilât yapılmış olmakla beraber, tahriri musakkafat heyetleri tarafından yapılmakta olan yeni tahrirde binalara ekseriyetle eskisinden fazla kıymet konulmakta ve bu yüzden vergilerin artmakta olduğunu iddia etmektedirler.

Cüretkârane bir hırsızlık

HAMBOURG, 2 (A.A.) — Altona'daki bankalardan birine karşı dün cür'etkârane bir tecavüz yapılmıştır.

4 haydut Schleswig - Holstein banka sendiksaı bürolarına girerek ve memurları rüvelverle tehdit ederek 8.000 mark gaspetmişlerdir. Şimdiye kadar polisin taharriyatı bir netice vermemiştir.

Hava faciası

ROMA, 2. A. A. — Bir askerî tayyare, bir ekzersis esnasında Capue tayyare limanında kapaklanmıştır. Pilot, talef olmuştur.

Amerika bütçesi

VASHİNGTON, 2. A. A.— Hazine nazırı, varidatı tezyit için ittihaz edilen yeni teşrii tedabirin 1933 senesi bütçe açığını kapamak için takriben 165 milyon doların daha bulunmasını icap ettirdiğini ve yapılacak tasarrufların 125 milyondan fazlaya çıkmaları mümkün olamaması hasebile 1933 bütçesinde icrası ümit edilen 241 milyon dolarlık tasarrufun tahakkukunun imkân dahilinde bulunmadığını meb'usan meclisinin yol ve vesait encümenine tebliğ ve beyan eylemiştir.

M. Snowden serbestii mübadele taraftarı

LONDRA, 2. A. A.— Beynelmilel serbestli mübadele konferansında M. Snovden, serbestii mübadele lehinde bir nutuk söylemiştir. Mümaileyh, bütçenin ancak serbestii mübadele sayesinde tevzin edilebileceğini beyan etmiştir. M. Snovden bir teşriki mesai vücude getirmek için yegâne esasın beynelmilel hüsnü niyet olduğuna kani bulunduğunu beyan eylemiştir.

Konferansın ittihaz etmiş olduğu ilk karar sureti, İngiltere hükûmetine konferansın kontenjantman sisteminin müzakerata esas ittihazını katiyetle reddetmekte olduğunu iblağ eylemektedir.

SİNEMA

Fransada yükselmeğe başlayan yeni bir jönpremye

" Kanun namına " filminde Marcelle Chantal ile birlikte

Fransada yeni bir jön premiye nazarı dikkati celbetmeğe başladı: Jean Marchat!

Bilhassa dramatik rollerde daha ziyade muvaffak olan bu genç artistte yegâne görülen kusur biraz dolgun vücutlu olmasıdır. Bu sebepten kendisine Garry Cooper kadar olmamakla beraber, biraz zaiflemesini tavsiye ediyorlar. Bu suretle çehresindeki ifadelerin daha ziyade kuvvetleneceği ümit edilmektedir.

Jean Marchat sade, fakat isabetli oynadığı ve kendisini zorlamadığı için, daha ziyade muvaffak olmaktadır. Halbuki bir çok sinema artistleri kendilerini fazla zorladıkları için hem gayritabii görünmekte, hem de yorulmaktadırlar. İlk romanını yazan muharrr gibi kendilerinden fazla şeyler ilâve etmeğe kalkmaktadırlar.

Jean Marchat şimdiden ileride çevrilecek bir çok filmler için "namzet" vaziyetindedir.

Jean Marchat

Anita Paj son operetlerinden birinde Meksikalı kıyafetinde

Falih Rıfkı Beyin eserleri

1 — Denizaşırı

Cenubî Amerikayı anlatan yegâne türkçe kitap: Yeni yazı ile basılmış kitapların en nefisi. Papyekuşe üzerine tabedilmiş nüteaddit resimler.

2 — Faşist Roma Kemalist Tiran ve Kaybolmuş Makedonya

Faşist İtalyadan, inkılâpçı Arnavutluktan ve bizden sonraki Makedonyadan bahseden yegâne türkçe kitap.

3 — Yeni Rusya

Rus inkılâbından, bolşeviklerin terbiye ve telkin metotlarından, Rus inkılâbının bugünkü vaziyetinden bahseden yegâne türkçe kitap.

Bu eserlerin hem san'at, hem fikir kıymetleri vardır. Yeni yazı ile herkesin hem lezzet, hem istifade ile okuyacağı en iyi kitaplar bunlardır.

Hepsi Muallim Halit kütüphanesinde bulunur.

Evlendikten sonra tekrar sinemaya

Garpte Iktısat Daralıyor

(Başı Birinci sahifede)

ların bir kısmına iştirak eden İsveç iktısadı, büyük bir ihtilâç içinde bulunmaktadır.

6 — *Bulgaristan* borçlarını veremiyor. Sebebi bütçenin müsaadesizliğidir. 120 milyon Türk lirası kadar tutan bu bütçenin onda biri nisbetinde olan ecnebi borçlarının akibeti meçhuldür. Son 15 mart taksitlerinin tediye edilip edilmediğini bilmiyouz. Bildiğimiz bir şey varsa, Bulgar hükûmeti ile alâkadar alıcılar arasındaki müzakeratın devam etmekte olduğudur. Bulgar döviz güçlüğü ayrıca kayda lâyıktır. Zira, Bulgar ihracatı, evvelâ, hariç piyasaların darlığından dolayı, saniyen Bulgaristnam ihraç ettiği maddelerin fiat sukutundan dolayı, gittikçe azalmaktadır.

7 — *Yunanistanın* ecnebilerden aldığı ticaret kredilerinin (donan) yani faizi ve amortisi verilemez hale gelen kısmı 2 milyar drahmi tahmin edilmektedir. Yunanistan beynelmilel piyasadan 2,5 milyon İngiliz lirası borç arayor. Bir taraftan araya dursun, diğer taraftan drahminin kıymeti tehlikeli vaziyet göstermektedir. Fena giden gemicilikten ve Amerikadaki Yunanlılardan para gelmemesinden, tediye müvazenesi sarsılmış bulunmaktadır. Müdafaa için, ayrıca ithalâtı tahdit etmek, yeni ticaret mukaveleleri aktetmek iktiza ediyor.

8 — Nihayet, dünya iktısadının kurtarıcısı telâkki edilen *Amerikaya* bakıyoruz. Bilhassa iş âlemi içinde bulunanlar, tevazu ve incizapla Amerikaya tevecüh ediyorlar. Felâh gelecekse, paranın yüzü görünecekse, deniyor, oradan gelecek ve orada görünecektir. Fakat heyhat! Dünyanın en fazla paradan anlayan bu memleketinde, uzanan ellere yardım etmek niyeti eskisi gibi değil. Bu, son senelerde Amerika yardımının azalmasından belli oluyor. Amerikanın dün yaya yardım rakamları şunlardır:

1928	2096	milyar dolar
1929	1677	"
1930	1550	"
1931	507	"

Bu rakamların sözle ifadesi, (Amerika, kapılarını kapıyor!) den başka bir şey değildir.

Bizi, muhtelif millî iktısatların bugünkü âcil meselelerine önümüzde seri bir geçit resmi yaptırmağa sevkeden muharrik, son günlerde bir büyük garp matbuatında, memleketimiz hakkında İstanbuldan çekilen ve mübalâğalı harflerle neşredilen bir telgraf olmuştur. Bu telgrafta, "Türkiyenin hali, çoğalan iktısadî ve malî müşkülâttan dolayı gergin bir hale girmiştir,, deniliyor. Ve müsbet delil olarak, bütçenin 40 milyon lira açık olduğu, yüzde 20 diye ilâve edilmiyor ve bunun için de kısmen alacaklı şirketlerle itilâf edildiği ve kısmen de tasarruf ve vergi usullerine müracaat edileceği ifade ediliyor. Mübalâğalı neşriyat yapmak için buluna buluna bu mu bulunmuştur? Lâkin, Türkiyenin iktısadî ve malî hali, bu izah edildiği gibi dahi olsa, diğer milletlerin iktısadî ve malî vaziyetleri yanında zemzemle yıkanmış gibidir.

Unutmamak icap eder ki, ve gören görmektedir ki, Türkiyenin önünde, ne başka yerlerde olduğu gibi ivicaçlı yollar vardır, ne de Türkiyede millî irade, başka yerlerdeki gibi parçalanmıştır. Türkiye, düz ve vazıh bir yoldan giden yekpare bir kitledir. Bu sebeplerden Türkiye, en güç meseleleri herkesten kolay halletmek imtiyazma malik bulunuyor. Ve bu imtiyazdan azamî derece istifade ediyor.

Müderris
Nizamettin ALI

Boş duran İtalyan vapurları

ROMA, 2 (A.A.) — Hacimleri mecmuu 581,628 ton olan 310 gemi, 1 mart tarihinde iktısadî sebeplerden dolayı İtalyan limanlarında atil bir halde bulunmakta idi.

Buharla veya yelkenle müteharrik olan bu gemilerin miktarı, şubattakinden fazladır. Şubatta bunların miktarı 571, 038 ton hacminde 289 idi .

Büyük faşist meclisi

ROMA, 2. A. A. — Büyük faşist meclisi, bu ayın yedisinde içtima edecektir. Ruznameye dahil olan mevzular, bilhassa mühimdir.

M. Mussolini, beynelmilel meseleler ve bilhassa tahdidi teslihat ve tamirat meseleleri hakkında beya-

Zeytindağı Kitap halinde Çıktı

[Başı birinci sahifede]

bahsi ister istemez Cemal Paşaya temas ettiği için, bu yazılarla, İttihat ve Terakki devrinin en kuvvetli şahsiyetlerinden birini de daha iyi tanımış oluyoruz. Falih Rıfkı Bey Cemal Paşayı belki iyi bir asker, belki iyi devlet adamı olmasa bile, Fakat her halde kuvvetli bir organizasyon adamı olarak tanıyor.

Falih Rıfkı'nın bu kitabı edebiyat kütüphanemiz için büyük bir kazançtır. İçindeki kısım kısım ve yeknazarda dağınık, fakat hakikatte biribirini tamamlayan notlar, Falih Rıfkının kuvvetli kaleminde ayrıca bir edebî zevk kaynağı olmuştur.

* * *

Yukarıda Cemal Pş. nın Falih Rıfkı Beye gönderdiği mektubun kılişesini neşrettik. Memleketi niçin terkettiğini izah eden Cemal Pş. bu mektubunda aynen şöyle diyor:

Boyacıköyü
1 Teşrinisani 1334

Oğlum Falih Rıfkı Bey;

Memleketin galeyanı, avam kütlelerini ayaklandırmak için bazı eclâf ve esafilin teşebbüsatı beni her zaman için bazı nahoş tecavüzlere maruz kılabilirdi. Memleketin hayır ve selâmetine hizmetkâr olmaktan başka hiç bir emel beslememiş olan benim gibi bir adamın esafili nasın hakaretleri altında kalmağı istemiyeceği tabii dir. Binaenaleyh memlekette sukûn avdet edinceye kadar, daha doğrusu aramıza girecek olan ecanip kuvvetleri akti sulh ile vatanı gene munhasıran milletin yedine tevdi edinceye kadar, maddi hakaretlerin bana yetişemiyeceği bir yere çekilmeği münasip gördüm.

Siyasî ve idarî ef'al ve icraatımın hesabatını vermeğe her dakika hazır olduğumu ve bu hesabat neticesinde pak ve drahşan bir nasiye ile huzuru millete çıkabileceğimi herkesten ziyade sen bilirsin. Verdiğim talimatlar dairesinde hareket ederek hukuk ve haysiyetimi vikayeye çalışacağına itimat ediyorum. Vesikalarımı hüsmü istimal ederek aleyhimde yapılabilecek her türlü iftiralara vesaiki resmiye ile cevap verebilirsin.

İnşallah kariben avdetimde seni mes'ut ve müsterih görürüm. Sureti mahsasada gözlerini öperim oğlum.

Ahmet Cemal

M. Mellon Londraya gidiyor

NEVYORK, 2. A. A. — Cemahiri Müttahidenin Londra sefirliğine tayin edilen sabık hazine nazırı M. Mellon, dün İngiltereye müteveccihen vapura binmiştir.

Fransa - İspanya hududu üzerinde yangın

BELFORT, 2. A. A. — Fransa-İsviçre hudut istasyonu büfesinin kâin bulunduğu binanın zahire ambarında bir yangın çıkmıştır. Hasarat birçok milyon franga baliğ olmaktadır.

Italya'da komünistler

ROMA, 2. A. A. — Hususi mahkeme, hüküm itasına davet edilmiş olduğu 6 mühim davanın birincisini rüyete başlamıştır.

Mahkeme, 1 mais 1931 de Suzzarada komünistler tarafından yapılan nümayişlerde methaldar 29 maznun hakkında kıhükmünü vermiş ve bunları 3 ilâ 6 sene arasında tehalüf eden nefi cezasına mahkûm etmiştir.

Malî komite raporu neşredildi

CENEVRE, 2. A. A. — Cemiyeti Akvam kâtibi umumiliği, Cemiyeti Akvam malî komitesi tarafından verilen raporu dün akşam neşretmiştir.

Mezkûr rapor; Avusturya, Bulgaristan, Macaristan ve Yunanistan hükûmetleri tarafından takip edilen bütçe ve istikraz seyasetlerindeki hatalar her ne olursa olsun, bu devletlerin içinde bulundukları müşkülleri, kendilerinin hiç bir taksiri olmadığı halde, başlıca cihanşümûl sebeplerden mütevellit olduğunu israrla kaydeylemektedir.

Komite, vaziyeti tetkik ettikten sonra; devletlerin kefaleti altında olarak beynelmilel piyasalarda ihraç edilecek bir istikraz şeklinde müşterek ve acil bir hareket yapılmasının zarurî bulunduğu kanaatini izhar etmektedir.

Yunanistan'a gelince; mezkûr rapor, bu devletin süratle hariçten bir kredi bulmasının acil bir lüzum ve ihtiyaç olduğunu bildirmektedir.

Malî komitenin raporunda, bundan başka, Yunanistan'a şimdiden teklif edilecek malî muavenetin umumî mahiyeti haiz mülâhazattan ve bu memleketin itibarını muhafaza etmek lüzumundan ileri gelmekte bu-

Memlekette

Kanlı muhtar İntihabatı

Akşehirde her sene cinayet oluyor

Akşehirden bildiriliyor: Burada muhtar intihabatı yüzünden her sene cinayetler olur. Bu sene de böyle oldu. Konari köyünden İsmail oğlu Abdullah ile ayni köyden İbrahim oğlu Salim ve iki ar kadaşı arasında başlıyan ağız kavgası, nihayet Abdullahın ölümile neticelenmiş, katiller de hapse girmişlerdir. Şimdi dört aile ocağı kapanmıştır. Maktul, eski muhtar İsa ağa partisine mensuptur.

Birinci vak'adan bir gün sonra olmuştur. Eğrigöz köyünden sabık muhtar İbrahim çavuş taraftarı olduğunu öğrendiğim zaman Abdullah oğlu Osman, yine muhtar intihabı meselesinden dolayı ayni köyden Ahmet oğlu Kadirle kavga etmiş, Kadir, Osmanın yolunu beklemiş ve tabanca ile göğsünden vurmuştur. Mecruh ağır ve tehlikeli bir vaziyettedir. Bu suretle yine iki aile yuvası sönmüştür.

İkinci vak'adan bir gün sonra Yalvacın Sücüllü köyünden Abdurrahman oğlu Ramazan, kendi mahallesinden Hacı Halil oğlu Kâmil ve Melek oğlu İbrahim tarafından kurşunlarla kafa ve bacağından vurularak ölmüş, kurşun beyninde kalmıştır.

Menemende asarı atika hafriyatı

İzmirden bildiriliyor: — Menemen kazasının kadim (Larisa) ismini taşıyan (Buruncuk Kale) harabelerinde (20) sene evvel Alman âsarı atika mütehassıslarından M. Bölav hafriyat yapmış ve eski eserler aramıştı. M. Bölav hükûmetten ayni yerde bir sene daha hafriyat müsaadesi aldığı için Almanyadan hareket etmiştir. Hafta içinde şehrimize gelecek ve doğru Menemene giderek yeni tetkikatına başlıyacaktır.

Yalovada Elektrik

Yollarda tehlike var, bir an evvel tamir lâzım..

YALOVA, (Milliyet) — Yalova kasabası nisan yirmide elektrikle tenvir edilmiş bulunacaktır. Her tarafa kısmen enstallâsyon yapılmıştır. Yalova — Bursa yolu fena halde bozulmuştur. Bilhassa bu yolun Yalovadan Orhangaziye kadar olan kısmı tehlikeli bir hal almıştır. Yolda derin çukurluklar ve müthiş batakhklar hasıl olmuştur. Evvelce 3 saatte gelen otomobiller şimdi 6 saatte güç belâ gelebilmektedirler. Hem binlerce liraya alınan otomobillere ve hem de bilmiyerek bu yoldan seyahat edenlere yazıktır!. Şoförler yanlarına üç kişi aldıkları gibi arabaların üstüne de yolcu bindirmektedirler!

Yolun biran evvel ikmalini temin ve o zamana kadar bu istikametten halkın geçmesini menetmek lâzımdır. Aksi takdirde her gün bir kazaya intizar olunmalıdır. Nitekim geçenlerde yirmi kişilik bir otobüsün dereye yuvarlanması gibi!

Dün Bursadan Yalovaya hareket eden bir otobüs yollarda tehlike geçirmiştir. Şoför Sadık Efendinin mahareti ile her ne kadar bir kazaya meydan verilmemiş ise de Yalovaya bir saat mesafede benzini tükendiği için (20) yolcu yaya ve arabalarla şehre inmişlerse de vapuru kaçırdıklarından geceyi otellerde geçirmişlerdir. Bunlar arasında beş parası olmayan ve yoldaki tehlikeli anlarda otobüsten atlıyarak çantasını kaybeden zavallı bir hanım da var idi! Yolcular müçtemian polise müracaat ederek şoförden şikâyet etmişlerdir. Tutulan zabıt varakası makama takdim olunmuştur.

Bursa — Yalova istikameti halk için çok ucuz olduğundan herkes bu yolu ihtiar eylemektedir. Binaenaleyh şu tehlikeli mevsimlerde müteahhidin azami mesai sarfeylemesi lâzımdır.

Ragıp KEMAL

Sultanahmet beşinci sulh hukuk mahkemesinden: Sultanahmet civarında Cankurtaran mahallesinde şadırvan caddesinde kâin kulibesinde ikamet etmekte iken vefat eden ve terekesine mahkememizce vazıyet edilen Hayriye Şayeste hanıma ait 5 parça ahır ve kulibe ankazı açık arttırma ile 10-4-1932 pazar günü saat 11,5 da satılacağından talip olanların mezkûr gün ve saatte mahallinde bulunmaları ilân olunur.

Poliste

Galatada Bir cinayet

Yusuf isminde biri Cafer isminde birini bıçakla öldürdü

Galatada kömür amelesinden Gafur ve Yusuf isimlerinde iki kişi geçenlerde bir meseleden dolayı kavga etmişler ve biribirlerine darılmışlardır.

Aradan bir müddet geçtikten sonra evvelki gece bu iki kavgacı Galatada Necati Bey caddesinde karşılaşmışlardır. Bu defa eski mesele gene tazelenmiş ve tekrar kavgaya başlamışlardır.

Kavga esnasında bunlardan Yusuf bıçağını çekerek Gafuru sol böğründen ağır surette yaralamıştır.

Vak'aya polis vazıyet etmiş mecruh Gafur derhal hastahaneye nakledilmişse de orada ölmüştür. Yusuf yakalanmıştır.

Kaynar suda yandı

Galatada Yemenicilerde Reşide Hanımın kardeşi kızı 12 yaşlarında Cemilin soba üzerinde duran kaynar su devrilerek elleri ve yüzü ağır surette yanmıştır. Mecruh çocuk Zükûr hastanesine kaldırılmıştır.

Bir motör battı

Köprüden Haydarpaşaya gelmekte olan Heybeli vapuru şamandıra hizasına geldiği sırada Beşiktaştan gelen Liman şirketinin Zaman isminde motörü vapura çarparak batmıştır. Zayiat yoktur.

Telefon direğine çarptı

Kadıköyünde oturan Şeref ve Panayot Efendiler, Erenköyünde beygirle dolaşırlarken Şeref Efendinin beygiri ürkerek telefon direğine çarpmış ve Şeref Efendi vücudünün muhtelif mahallerinden yaralanmıştır.

Todori yakalandı

Beyoğlunda, Tiyatro sokağında oturan Madam Katina, evde bulunmadığı sırada 11 yaşındaki oğlu Todori, meçhul bir arkadaşile elbirliği edip annesinin pırlanta taşlı bir yüzüğü ile, altın saatini, elmaslı bir pantantifini ve bir gümüş bileziğini aşırmışlardır.

Todori yakalanmıştır. Arkadaşı aranmaktadır.

Yaşatmayacakmış!

Beyoğlunda Ördek kasap mahallesinde Arabacı Fahreddin ayni mahallede oturan Muhiddin isminde bir çocuğu "Seni yaşatmıyacağım!" diyerek tehdit etmiş ve taşla arkasından kovalamıştır. Şikâyet üzerine Fahreddin hakkında takibat yapılmaktadır.

Fransız sefiri Ankaraya gitti

Fransız sefiri Conte de Chambrön Ankaraya gitmiştir. Paris'te çıkan Cyranvo mecmuası Conte de Chambrün Moskova sefirliğine tayin edileceğini haber vermektedir.

Gene bu gazeteye göre, Fransanın Ankara sefirliğine M. Alexis Seger tayin edilecektir.

Şehrimiz mehafilinde bu hususta ademi malûmat beyan edilmektedir.

Yeşilây cemiyetinde yeni idare heyeti

Yeşilay Cemiyetinin geçen perşembe günkü kongresinde yeni idare heyeti riyasetine Dr. Fahrettin Kerim, 2 inci reisliğe Dr. Zati, umumî kâtipliğe muallim Hilmi Ziya, azalığa muallim Nebahat Hamit, Dr. Cevdet Zeki ve muallim Kâzım Bey ve Hanımlar seçilmislerdir.

Eminönü halk mekteplerinde

Eminönü kazası dahilindeki Halk mekteplerinde imtihanlar neticelenmiştir. A. ve B. kurslarına devam eden 649 kişiden 589 u muvaffak olmuştur. Bunlardan 128 i kadın, 428 i erkektir.

Ne şartla?

Sıhhiyye ve muaveneti içtimaiye vekâletince:

Münhasıran Tütün ambalâj ve sevkinde istimal edilen ÇULların, Tütün ambalâjında kullanıldıkları ve akdemce Türkiyeden gönderilip iadeten geldikleri tevsik edilmek şartile tathir muamelesinden istisna

Doktor Orfanidis

Paris Tıp Fakültesinden diplomalı. Frengi, Belsoğukluğu, cilt Beyoğlu, Tokatliyan karşısı No 25. Tel. B. O. 3734

Merhum Muallim Mubahat Beyin tercüme ettiği ve matbaamızda tabedilen

Amelî Hayat âlimi (Herbert N. GASSON)un İDEAL BÜRO ve Yeni Müşteri Bulmak San'atı

Eserleri gayet güzel bir şekilde intişar etmiştir.

Bütün iş adamlarına tavsiye ederiz

Tevzi Mahalli: Milliyet Matbaası

Taşraya gönderilen kitaplar için posta ücreti alınmaz

Devredilecek ihtira beratı

"Tel ile rapt ve tahtim hususunda ve bu suretle mühürleme usulinde bazı faideli tadilât" hakındaki icat için Sinaî müdiriyeti umumiyesinden istihsal edilmiş olan 7 Nisan 1924 tarih ve 139-141 numaralı ihtira beratı bu kere ferağ veya icara verileceğinden mezkûr ihtirayi satın almak veyahut isticar etmek arzusunda bulunan zevatın İstanbul Bahçekapı Taş Han No 43-48 de mukim vekili H. W. ISTOK Efendiye müracaatları.

GÜNEŞ SİGORTA Türk Anonim Şirketinden:

Şirketimizin 31 Mart 1932 tarihindeki adi heyeti umumiye içtimaında nisabı ekseriyet hasıl olmamasına mebni 30 Nisan 1932 tarihine müsadif Cumartesi günü saat 11 de tekrar içtimaına karar verildiği ilân olunur.

Ruznamei Müzakerat:

1 — Meclisi İdare raporunun kıraati,

2 — Murakıpler raporunun kıraati,

3 — 1931 devrei hesabiyesine ait bilânço ve kâru zarar hesabının tasdiki ve geçen devrei hesabiye zarfında ifayi vazife eden Meclisi idare azalarının ibrası,

4 — 1932 devrei hesabiyesi için Meclisi İdare azalarının intihabı,

5 — Meclisi İdare azalarına mahsus hakkı huzurun tesbiti ve azayi mezkûre meyanında şirketin müdiriyeti umumiyesini deruhte eden zata verilecek tahsisatın takdir ve tayini zımnında meclise selâhiyet itası.

6 — 1932 senei hesabiyesi için murakıplerin tayini ve ücretlerinin tespiti,

7 — Ticaret kanununun 323 üncü maddesi mucibince şirketimizle icrayı muamele hususunda meclisi idare azalarına mezuniyet ve selâhiyet itası.

Gerek asaleten ve gerek vekâleten şirketin lâakal 15 hisse senedine malik olan hissedaran efendiler hamil oldukları senedatı içtima tarihinden lâakal on gün evvel şirketin merkezi idaresine tevdi etmek suretile heyeti umumiyeye iştirak hakkını haizdirler.

Meclisi İdare

İLÂN

Şirketimiz memurlarından tahsildar Kostantin Argiropolo Efendi ile keza şirketimizin muamelei rusumiye ve tahsilâtını ifa eden Mehmet Bürhanettin Efendilerin vazifelerine nihayet verilerek 1 Nisan 932 tarihinden itibaren şirketimizden kat'ı alâka eylemiş olduklarını muhterem müşterilerimizin nazarı dikkatlerine vaz'eyleriz.

Galata'da Çinili Rıhtım Hanında Steaua Romana Petrol Sanayi Anonim Şirketi Müdiriyeti

3 üncü Kolordu ilânları

K.O.ihtiyacı için alınacak 3000 gebre 200 katana çulu 300 belleme 600 yerli belleme 600 katana yem torbasının şimdilik münakasasından sarfı nazar edilmiştir ilân olunur. (175) (1296)

Almancayı mükemmelen bilen bir Türk DAKTİLO HANIM aranıyor. Teklifin her iki lisanda yazılarak İstanbul 176 numaralı posta kutusu adresine (G W 35) rumuzile gönderilmesi.

Dr. Çiprut

CİLT, SAÇ ve ZÜHREVİ hastalıkları mütehassısı Beyoğlu, Asmalımescit, Atlas Han No. 2 Tel. B. O. 3353

Üsküdarda 2 inci sulh hukuk mahkemesinden: Saziye Hanımın Sabiha hanım ve Evkaf idaresi ile şayian ve müştereken mutasarrıf olduğu Üsküdarda Kefçe dede mahallesinde Karacaahmet caddesinde 367 ve 369 No. larla murakkam ve iki kısma münkasim ve iki bin lira kıymeti mukaddereli bir bap hanenin tamamı izalei şuyu ve açık arttırma suretile yapılan ilkarttırmada hissedarı Saziye Hanım sekizyüz liraya talip olup ancak satış, kıymeti mukaddere olan iki bin lirayi tutar başkaca talip zuhur etmemiş olduğunda ikinci arttırma suretile yeniden satış icrasına karar verilmiş ve mezkûr müşaın işbu ilândan itibaren yirmi gün müddetle mahkeme kaleminde açık bulundurulan satış şartnamesinde muharrer şerait dairesinde ve peşin para ile 28 Nisan 932 tarihine müsadif perşembe günü saat 14 den 16 ya kadar Üsküdar Sulh mahkemesinde satılacağından talip olanların yüzde yedibuçuk teminat akçası ita etmek lâzım olduğu ve icra kanunun 119 uncu maddesi mucibince işbu müşa üzerinde bir hak iddia edenlerin hakları tapo sicilleri ile sabit olmayan alacaklılarla diğer alacaklıların ve irtifak hakkı sahiplerinin bu haklarını ilân tarihinden itibaren yirmi gün zarfında evrakı müsbiteleri ile bildirmeleri ve aksi taktirde satış bedelinin paylaşmasından hariç kalacakları ve fazla malûmat almak isteyenlerin mahkemenin 931-18 dosya No. su ile müracaat eylemeleri lüzumu ilân olunur.

İstanbul ikinci iflâs memurluğundan: İstanbulda Cermanya Hanında (27) No da İsak Levi Mahtumları şirketinin teklif ettiği konkordatonun müzakeresi için alacaklıların (7) Nisan 932 perşembe günü saat 14 te ikinci iflâs dairesinde hazır bulunmaları ilân olunur.

Antalya Ziraat Bankasından:

Muhammen kıymeti Lira	Maliyece hini devirdeki kıymeti Lira	Mahalle veya karyesi	Sokağı	Nev'i	Sıra No.
1500	1500	Makbule mahallesi	Balık pazarı	Hane maa mağaza	1,2
1800	3500	Makbule mahallesi	Balık pazarı	Hane maa mağaza	3,4
1500	2000	Makbule mahallesi	Civelek	Hane	6
4500	4500	Makbule mahallesi	Kara Molla	Hane	7
4000	3000	Rağbetiye „	Yenikapı cad.	Hane	8
150	360	Şeh Sinan „	Mektep S.	Hane	10
800	1500	Makbule „	Civelek S.	Hane	11
1500	2400	Rağbetiye „	Yenikapı C.	Nısıf Hane	12
250	600	Meydan „	Fransız bahçesi civarı	22 dönüm Bahçe maa hane	13
800	250	Çarşı Demirciler içi		Dükkân	14
250	1333	Makbule mahallesi	Kara Molla S.	Mağaza	16
300	450	Makbule mahallesi	Kara Molla S.	Hane	17
6000	10405	Meydan mahallesi	Tepe yolu	60 dönüm portakal bahçesi maa hane	19,20
2000	3300	Meydan mahallesi	Dede oğlu	27 dönüm portakal bahçesi maa hane	21

Balâda evsaf ve kıymetleri yazılı emval peşin para ile satılmak üzere 23-3-932 tarihinden itibaren yirmi gün müddetle müzayedeye çıkarılmıştır. Bono hamilleri işbu emvalin satışına iştirâk ve bedellerini bonolarla tediye edebilirler.

Bu hususta daha fazla malûmat alabilmek için talip olanların 11-4-932 Pazartesi günü saat on dörde kadar Antalya Ziraat Bankasına müracaat etmeleri ilân olunur. (1103)

Türkiye Ziraat Bankası İzmir şubesinden

Mevki	Sokağı	Cinsi	No.	Muhammen kıymeti	Müdevver kıymeti
Birinci Kordon		Hane	386/234	19000	0

Yukarda evsafı yazılı olup 21/3/932 tarihinde ihale edilmek üzre 1 Mart 932 tarihinden itibaren kapalı zarf ile müzayede ye çıkarılmış olan haneye ihale günü haddi lâyikile talip çıkmamıştır. Bu hanenin kapalı zarfa esas olan şartname dahilinde 22 Mart 932 tarihinden itibaren on altı gün müddetle pazar lıkla satılığa çıkarıldığının ilânına komisyonca karar verilmiştir. İhale günü 7 Nisan 932 Perşembe günü olduğundan isteyenlerin yukarıdaki muhammen kıymeti üzerinden yüzde yedi buçuk teminat akçelerile birlikte mezkûr günde saat onda Ziraat Bankasının Gazi Bulvarındaki İzmir Şubesinde müteşekkil Satış Komisyonuna muracaatları lâzımdır. Şart namenin musaddak suretlerini almak üzere İstanbul Ziraat Bankası Şubesine muracaat edebilirler. (1289)

Milliyet Matbaası

Her Nevi

Mecmua — Mektep Kitapları — *ROMAN* — Fennî Kitaplar

Duvar Afişleri — Mektupluk Kâğıt - Zarf - Kartvizit - Fatura - El ilânları

TABEDİLİR

Defteri kebir, Yevmiye ve Kasa defterleri mevcuttur.

Her Müesseseye Elverişlidir.

Kitap ve mecmuaya ait klişeleri Klişehanesinde yapar

Adres: ANKARA Caddesi

Milliyet Kitap Kısmı

Telefon, 24310 - 24319 - 24318

İLÂN

Kireçlik Kömür madenleri Anonim şirketi heyeti umumiyesi sureti adiyede ve fevkalâdede işbu nisanın 3 üncü pazar günü akti içtima edeceği evvelce ilân edilmiş ise de yevmi içtimaın aynı ruzname ile 21 nisan 932 perşembe günü 14 e tehir edildiği ve bu bapta Ticaret müdiriyetine ve hissedarana da malûmat verildiği ilân olunur.

İLÂN

Sultan Hamamında Servili Hanım altında 26 numerolu Yanko Beyko Efendinin kadın için Moda mağazası namile maruf mağazanın bütün mallarile eşyası ve derununda bulunup Yanko Efendiye ait emtianın kâffesi Beyoğlu Beşinci İcrası tarafından 932-307 No dosya ile usulen satılması üzerine boş kalan mezkûr mağazanın Nisan 932 tarihinden itibaren tarafımdan isticar edildiği ve badema münhasıren şahsıma ait olma küzre dükkânıma getirdiğim malların tamamen son modaya mutabık olduğu ve muhterem müşterilerimizin memnuniyetine sonderece çalışılacağı ilân olunur.

Marianti Beyko

İSTANBUL UMUM Sigorta Şirketi

İstanbul Umum Sigorta Şirketinin merkezi idaresi bulunan Galatada kâin Sigorta hanı binasında 31 mart 1932 tarihinde sureti adiyede toplanan hissedaran heyeti umumiyesinde, aşağıdaki kararlar alınmıştır:

Hesabat tastik edilmiş ve matlubata karşılık (15.000.— Lira) ifrazı ve hisse başına hissedarana (79,20) kuruş tevzii, Necmettin Muhtar ve A. Panciri Beyefendiler ile Mösyü A. D'Andria ve Mösyü E. Eliasko'yi âza intihabı. Ticaret kanununun 323 üncü maddesine tevfikan Şirketle icrayi muamelât eylemeleri için İdare Meclisi Azalarına mezuniyet verilmesi, Niyazi Asım ve Cemal Zühtü Beylerle Mösyü E. Hodlerin 1932 senesi murakıplığına tekrar intihabı kararğir olmuştur.

İstanbul Umum Sigorta Şirketi hissedaran Heyeti Umumiyesinin verdiği karar mucibince kazanç vergisi tenzil edildikten sonra yukardaki temettüü tahsil eylemek üzre 15 Nisan 1932 tarihinden itibaren Galatadaki Osmanlı Bankası gişelerine davet olunurlar.

İstanbul Umum sigorta şirketi

Sultanahmet beşinci sulh hukuk mahkemesinden: Terekesine mahkememizce vazıyet edilen mabeyinci müteveffa Emin B. refikası Münire Meryem H.ma ait Emvâli ğayri menkuleden İstanbulda Sultan hamamın da Hoca hanı sokağında kâin zemin katında beş bap dükkân ve birinci katında yedi ve ikinci katında sekiz ve üçüncü katında on odayı ki cem'an yirmibeş oda ve beş dükkânı müştemil Emin B. hanı denmekle maruf kârğir hanın üçte bir hissesi mirascıların talebile mahkememizce bil müzayede satılığa çıkarılmış ve birinci arttırmada verilen bedelin kıymeti muhammeneyi bulmamasına mebni ikinci arttırmaya karar verilmiştir. Talip olanların kıymeti muhammenesi olan yirmi bin liranın yüzde on nisbetinde pey akçesile birlikte, ikinci arttırma için tayin olunan 26-4-932 tarihine müsadif salı günü saat onbucukta mahkememize müracaatları lüzumu ilân olunur.

ZAYİ — Dün sabah Köprübaşında İran pasaportumu düşürmüşüm. Bulan zat Valide Hanında kahveciye teslimi rica olunur.

Baba - Ali oğlu

TELEFUNKEN in en son eseri

341 modeli

RADYO - GRAMOFON

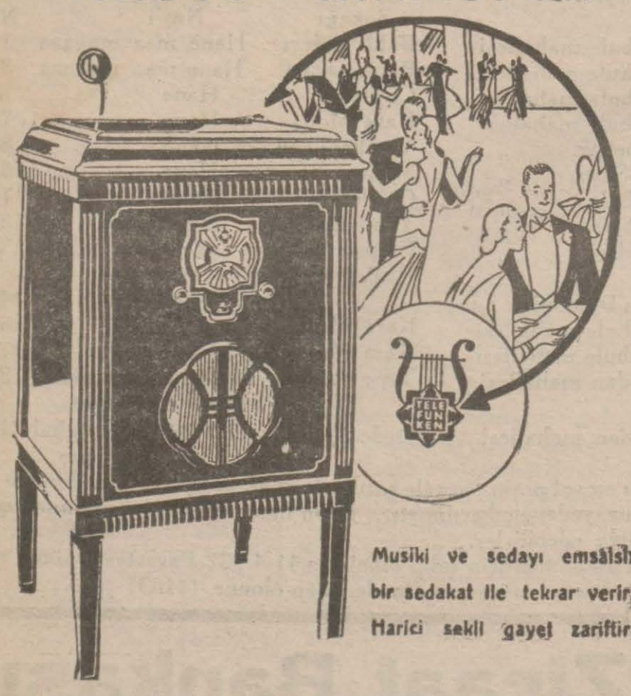

Musiki ve sedayı emsâlsiz bir sedakat ile tekrar verir. Harici şekli gayet zariftir.

TELEFUNKEN

Satış mahali

BOURLA BİRADERLER ve Şsi

S.A T I E BEYOĞLU-BEYAZIT-KADIKÖY MAGAZALARI

Posta ve Telgraf

Levazım müdürlüğünden:

Salkımsöğütte bulunan Telgraf Fabrikası için 95 lira ücretli bir ince tesviyeci ustasına ihtiyaç vardır.

Taliplerin Askerî veya Mülkî San'at mekteplerinden mezun olması hassas ve ince tesviye işlerine bihakkın vakıf bulunması meşruttur.

Aranılan evsaf ve şeraiti şimdiden öğrenmek ve tespit edilen şartlar dahilinde baistida müracaatta bulunmak üzere taliplerin 12-4-932 tarihi akşamına kadar Yenipostanede Levazım Müdürlüğüne derhal müracaatları ilân olunur. (1286)

Beşiktaş malmüdürlüğünden:

Beşiktaş'ta Kılıçali mahallesinin Cırağan caddesinde No 86 lı muhterik çırağan sarayının rıhtım mahallinin Ortaköy cihetinde takriben 1500 metre murabbamdaki mahallin tarihi ihaleden itibaren iki aylık icarı 17 Nisan 932 pazar günü saat 15 te ihale edilmek üzere müzayedeye vazedilmiştir. Taliplerin bedeli muhammen olan 40 liranın % 7,5 ğu nisbetinde teminat akçesile malmüdürlüğünde müteşekkil komisyona müracaat etmeleri ilân olunur. (1248)

Devlet Demiryolları idaresi ilânları

Haydarpaşa'da mülga eski malzeme deposunda 2 Nisan 932 tarihinde icra edilen hırdavat müzayedesi intaç edilemediğinden 4-6-9 Nisan 932 tarihlerinde de saat 10 dan itibaren alenî müzayedeye devam edileceği ilân olunur. (1300)

Pertevniyal Vakfından

Köprübaşında Valde hanında 6/1 No. odalar 3 sene müddetle
Köprübaşında Valde hanında 20 No. mağaza 2 sene müddetle
Köprübaşında Valde hanında 17/16 No.mağaza 3 sene müddetle

Balâda muharrer emlâk yirmi gün müddetle ve açık arttırma suretile kiraya verilmek üzere müzayedededir. Taliplerin müzayede günü olan Nisanın 25 ci pazartesi günü saat on altıya kadar İstanbul Evkaf Müdiriyetinde Pertevniyal idaresine veya encümene müracaat etmeleri. (1295)

Galata ithalât gümrüğü müdürlüğünden:

Adet	Nevi	Marka	No.	S. Kilo gr.	Cinsi eşya
1	S.	P F Z	363	27	Bloknot, klassor V.S.
3	„	Z K 8008	97/99	468	Örme pam, fanilâlık, kol ağızlığı.
2	„	B T R	2253/4	177	Pamuk mensucat.
3	„	M D C	16/18	762	Pamuk mensucat.
1	„	R F B	25	24	Ağaç çerçiveli fotoğraf resim.
1	„	S J J/D L V	135	135	Teneke sigara tablası
1	„	R F	14817	4	Sülfat dö sodyom.
1	„	„	14818	14	Sülfat dö boryom.
1	„	D H B B	437	22	Mukavva reklâm.
1	„	Z	401	70	Nikel cilâlı demir menteşe.
1	„	M P	9620	122	Ziftli kendir kolan.
1	Kafes	C O Z	6152/17	1,500	Tel kafes kapak.
1	Ç.	C F	57	60	Kimyevî gübre.
1	B.	A A	5018	102	Yünlü pamuklu mensucat.
1	F.	M M	2025	48	Toz boya.
1	S.	A S	404	100	Jelâtinden sun'i meyva.
1	Bavul	M. Şefik	bilâ	4	Yün fistan, pam. masa örtüsü V. S.

Balâda evsafı yazılı eşya 28/3/932 tarihinden itibaren 20 gün müddetle bilmüzayede satılacaktır. Taliplerin 15-4-932 ta-

Herkes merakla soruyor:

"İPEKİŞ ne vakit çıkacak?„

... Ve sabırsızlanıyor!

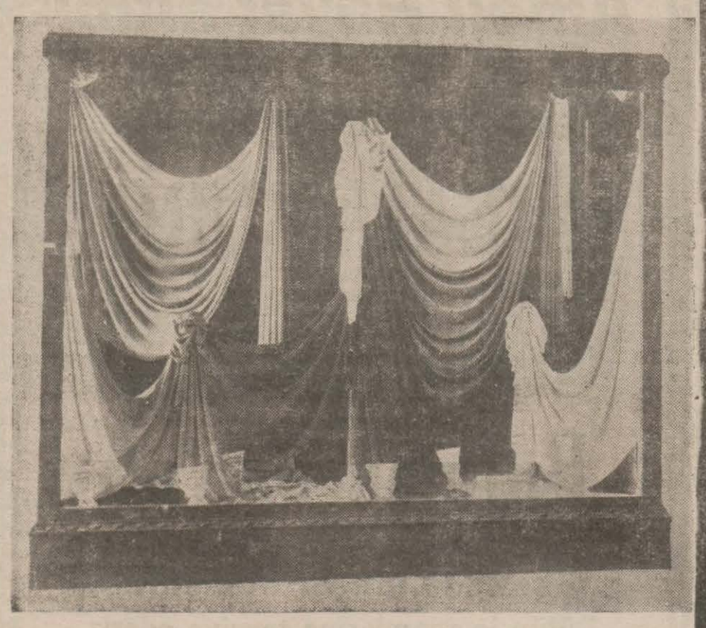

İPEKİŞİN nefis mamûlâtından baz parçalar İŞ Bankası methalindeki vitrinde teşhir edilmektedir.

Herkesin hakkı vardır!

Çünkü herkes ve bilhassa İş Bankası methalindeki vitrini görenler İPEKİŞ mamûlâtının dünyanın en iyi kumaşları ile aynî ayarda ve hatta daha mükemmel olduğuna emniyet hasıl etmişlerdir.

Bu maksatla:

1 — Her türlü fena rekabetlerin önüne geçmek,
2 — Bütün çeşitlerin halka arzını temin eylemek,
3 — Halkın aldanmasına meydan vermemek için:

İPEKİŞ mağazaları

Açılmasına karar verilmiştir.

Istanbul Evkaf müdiriyetinden:

Mahalle ve mevkii	Sokağı	No.sı	Cinsi	Müddeti icar	Ecrimisli Lira
Küçükmustapaşa	Kuburbel veya incebel.	6	Hane	1 - sene	11
Altımermer Kâtipmuslahaddin.	Perenbebaz	0	Meşruta hane	„	5
Beyoğlu Muradiye	0	47	3 oda	„	10
Galata Mehmetalipaşa hanı dahilinde	0	44	44 oda	933 - Mayıs gayesine kadar.	38
Çakmakçılar'da İbrahim paşayıratik.	0	40	Mektep mahalli	1 - sene	35
Kuzguncuk'ta	0	111/27	Dükkân ve arsa	„	3
Merdivenköy Mama	Havuzbaşı	2/1/2	Dükkân	„	2
Tahtakale Rüstempaşa	Mahkeme	12	„	933-Mayıs gayesine kadar.	4
Zeyrek Hocaakar	Zeyrek C. si	0	Arsa	1 - sene	3
Altımermer Hacıdemir	0	12/14/16	„	„	1;5
Eyüp Fethiçelebi	Otakçılar	17	„	„	1
Ayvansaray Korucumehmet paşa.	Eyüp C.si	23	„	„	3
Edirnekapı Karabaş	Perendebaz	90	Hane	933 - Mayıs gayesine kadar.	7
Çarşamba Kocadede	Beyceğiz	25/29	„	„	12
Ayasofyaikebir	Cami avlusunda	1	Kahvehane	„	25
Çarşı	Lûtfullahağa	6	Dükkân	„	1
Çemberlitaşta Sofçı hanı orta katında		14	Oda	„	3
Fatih Muhtesip İskender Bey.	Özengiağa	18	Hane	934-Mayıs gayesine kadar.	10
„	„	20	„	„	10
Beyoğlu Muradiye	0	49	Dükkân	2 - sene	6
Eyüp	Otakçılar	21	„	„	2;5
Şehzadebaşı Emin Nureddin	0	33	Mektep mahalli	3 - sene	5
Mercan'da Tığcılar'da Yaldız hanın odabaşılığı				„	6
Hocapaşa Emirler	Vezir iskelesi	14	Dükkân	„	38
Boğaziçi Rumelihisarı	Türbe	46	„	„	1
Beşiktaş Sinanpaşa	Vapur iskelesi	34/36	Cami ve kayıkhane arsası.	„	35
Kasımpaşa Gazihasanpaşa	Türbe	25/29	Arsa	„	3
Unkapanı Haraççı Kara Mehmet.	Cibali C.si	89	Tüfenkhane arsası	„	8

Balâda yazılı olan vakıf emlâk hizalarındaki müddetlerle kiraya verilmek üzere müzayedeye konmuştur. İhaleleri Nisanın 23-cü cumartesi günü saat 14-te yapılacaktır. Taliplerin yevm ve saati mezkûra kadar Çemberlitaş'ta Evkaf Müdiriyetinde Akarat kalemi

Istanbul Belediyesi ilânları

İstanbul Belediyesinden: Tophaneyi Galatasaraya raptede Boğazkesen caddesindeki kaldırım tamiratı hasebile mezkûr caddenin iş'arı ahire kadar bilûmum nakil vasıtalarına kapalı bulunacağı muhterem halka ilân olunur. (1299)

Yavaşça Şahin mahallesinde	1	No.lı dükân:		Teminatı	5,50 lira
„ „	„ 165/238	„	„ :	„	7,50 „
„ „	„259/168	„	„ :	„	6,50 „
„ „	„ 3/212	„	„ :	„	6,50 „
Balık pazarında	96/98	„	„ :	„	19,— „
Beşiktaşta	11	„	„ :	„	450 „
Meyve halinde	98	„	„ :	„	12,— „
Veznecilerde	9/84	„	„ :	„	11,50 „
Mercan yokuşunda	40	„	„ :	„	11,50 „
Hoca Hayrettin mahallesinde	67	„	„ :	„	2,50 „
Sebze halinde	5	„	„ :	„	19,— „

Yukarda yazılı emlâk kiraya verilmek üzere açık müzayedeye konmuştur. Talip olanlar tafsilât almak için her gün Levazım müdürlüğüne ve ihale günü olan 25/4/932 pazartesi günü de teminat makbuz veya mektubu ile saat on beşe kadar Daimî Encümene müracaat etmelidirler. (1298)

KARON ALMAN KİTAPHANESİ
Beyoğlu Tünel meydanında 523

Yerli ve Avrupa kumaşlarından kusursuz
Ismarlama elbiseler 20 Liradan başlar
Eminönü, Kazmirci Ali Riza Müessesatı.

Jandarma satınalma komisyonundan

49000 metre kışlık elibselik boz kumaşın kapalı zarfla münakasası 18 Nisan 932 Pazartesi günü saat on birde yapılacaktır. Taliplerin şartname ve nümuneyi görmek üzere her gün ve münakasaya iştirâk için teminatlarile beraber mezkûr günü muayyen saatine kadar komisyonumuza muracaatları. (1203)

Jandarma satınalma komisyonundan

24000 metre boz pamukluk kumaşın kapalı zarfla münakasası 18 Nisan 932 pazartesi günü saat on beşte yapılacaktır. Taliplerin şartname ve nümuneyi görmek üzere her gün ve münakasaya iştirak için teminatlarile beraber mezkûr günde muayyen saate kadar komisyonumuza müracaatları. (1240).

Pehlivanları davet

Cümhuriyet Halk Fırkası himayesinde 18 nisan 932 kurban bayramının üçüncü pazartesi günü Karamürselde büyük pehlivan güreşi icra edilecektir.

Başpehlivan	70 lira
Baş altma	40 lira
Ortaya	25 lira

Desteye iştirak edenlere hakem heyeti tarafından ayrıca ikramiyeler verilecektir.

DOKTOR
EMİN ŞÜKRÜ
Dahili hastalıklar mütehassısı
Her gün öğleden sonra İstanbul Türbe Babıâli Caddesi No. 10
Telefon 2,2622

Dr. A. KUTIEL
Cilt ve zührevî hastalıklar mütehassısı. Karaköy, büyük mahallebici yanında 34.

Bugün de Diyorlarki ...
Edebiyat Anketleri
Muharriri: Hikmet Feridun
Neşreden: Remzi kütüphanesi
Yakında çıkıyor.

SEYRISEFAIN
Merkez acenta: Galata Köprü başı B. 2362. Şube A. Sirkeci Mühürdar zade han 2. 3740.
İzmir - Pire - İskenderiye Postası
(EGE) 5 Nisan salı 11 de Galata rıhtımından kalkar.

Istanbul Ticaret Müdürlüğünden:

Umum celep esnafı cemiyetinin 6 - 4 - 932 çarşamba günü saat 13 ten on altıya kadar Sütlücede mezbaha pay mahallindeki cemiyet merkezinde idare heyeti intihabı yapılacağı alâkadarana ilân olunur.

MİLLİYET MATBAASI