CUMARTESİ
30 NİSAN 1932
7 nci sene, No. 2232
NUSHASI 5 KURUŞTUR

Milliyet

Sahip ve Başmuharriri
Siirt Meb'usu MAHMUT
Umumî Neşriyat ve Yazı Müdürü
ETEM İZZET

Moskova'daki Samimî kabul

Başvekil İsmet Paşa ile Hariciye vekili Tevfik Rüştü Bey ve beraberlerinde giden hey'et Sovyet Rusya'nın merkezinde çok samimî bir kabul görmüşlerdir. İki günden beri Moskova'dan gelen haberler, bu kabulün resmi ziyaretlerde mutat olan nezaket hudutlarını aşarak bir dostluk tezahürü şeklini aldığını bildirmektedir. Bunu da tabiî görmek lâzımdır. Çünkü Türk — Sovyet dostluğu, harpsonrası siyaset âleminin bir an'anesi şeklini almıştır. Gerek Başvekil Paşanın Sovyet matbuatına vâki olan beyanatında ve gerek Sovyet gazetelerinin neşriyatında tebarüz ettirildiği gibi, bu dostluk, iki komşu milletin kendi mukadderatlarına hâkim olmak için giriştikleri mücadele senelerine kadar geri gitmektedir.

Çarlık Rusya ile Padişahlık Türkiyesi harbi umuminin nihayetlenmesile kapanan devre kadar yekdiğerinin an'anevî düşmanı vaziyetinde idi. Çarlık Rusyası şimalde bir devlet halinde belirdiği günden itibaren Osmanlı imparatorluğuna karşı takip ettiği husumet siyasetinden aslâ ayrılmamıştı. Osmanlı imparatorluğunun bir çok felâketlerine sebep şimalde Rusların bu amansız husumeti olmuştr. Şunu da kabul etmek lâzımdır ki, Osmanlı imparatorluğu da Rusya'ya karşı takip ettiği siyasette daima dürüst olmamıştır. Kısmen korkudan ve kısmen iki devlet arasındaki mütekabil itimatsızlıktan dolayı ve daha büyük mikyasta da siyasi entrikaların tesiri altında Rusya ile dostluk siyaseti takip edebilecek fırsatlar zuhur ettiği zaman da bunlardan istifade edilmemiş ve Osmanlı imparatorluğu yabancı devletler nam ve hesabına Rus düşmanlığını sonuna kadar idame ettirmiştir. 19 uncu asrın ortalarına doğru, Fuat Paşa, daha Fuat Efendi iken, mülteciler meselesinin halli için Petresburg'a gittiğinde Çar Nikola tarafından kabul edildiği zaman, hükümdarın serzenişi meşhurdur: Nikola "ecnebilere alet oluyorsunuz" demiş. Filhakika mülteciler meselesinde Nikola haksızdı. Sonra Osmanlı imparatorluğunun Rusya'ya karşı takip ettiği siyasette samimiyet olmadığı hakkında serzenişte bulunurken, diğer taraftan da İngiltereye Osmanlı arazisinin taksimini gizlice teklif etmekle ayni samimiyetsizliği kendisi de göstermiş oluyordu. Fakat Nikola'nın serzenişinde Çarların daima Sultanlar hakkındaki kanaatlerine tercüman olan bir mana vardır. Ve Sultanların Çarlar hakkındaki hisleri de ayni merkezde olduğuna şüphe etmek bile caiz değildir.

İki komşu millet arasında samimi münasebatın teessüs ve idamesine hiç te müsait olmayan bu itimatsızlık havası Çarlığın ve Sultanlığın sukutile tarihe karışmıştır. Harbi umumide sonuncu bir mücadeleden sonra muharebenin sonunda her iki millet te galipler zümresinin kahbece hücumlarına maruz kaldılar. Sovyet Rusya şarktan, garpten, şimalden ve cenuptan istilâ orduları karşısında kaldı. Millî Türkiye, hayat hakkından mahrum edilmek istendi. Bu mücadelede ilk defa olarak Rus — Türk münasebatı noktasından tarihin seyri tersine döndü. Sovyet Rusya'nın düşman istilâsından kurtulması ve kendi mukadderatına hâkim olması, Türkiyede Türk millî davasından sonra gelen esaslı bir umde halini aldı. Sovyet Rusya da Türk istiklâl mücadelesinin mumuvaffakıyeti için maddî ve manevî yardımını esirgemedi. İşte en müşkül bir zamanda başladığı içindir ki bu dostluk bizim kalbimize çok yakındır. Harici münasebatımızda yeni devri eski devirden ayıran büyük hususiyetlerden de biridir.

Türk — Rus dostluğu teessüs ettiği zaman, Rusya beynelmilel münasebat noktasından harici ez kanun bir devlet vaziyetinde idi. Bu devletle dostluk tesis etmek haddi zatinde bir cürüm telâkki ediliyordu. Sonra aradaki rejim farkları dolayısile doğru dürüst münasebet tesis etmek te mümkün olmadığı ileri sürülürdü. Biz tabii cürme hiç bir ehemmiyet atfetmedik. Rejim farkları dolayısile münasebatın teessüs edemiyeceği hakındaki iddia da on beş senelik tarih karşısında manasını kaybetmiştir. Bu münasebatın tarihi bize göstermiştir ki, aradaki rejim farklarına rağmen, Sovyet Rusya ile dostluk tesis edilebilir ve bu dostluk ta zamanla kuvvet bulur. Dostluğun esas umdesi, her iki tarafın da diğerinin rejimine karşı hürmet beslemesidir. Ve on beş senelik münasebatımızda biz bu umdeden ayrılmadığımız gibi, komşu Sovyet Rusya da aslâ inhiraf etmemiştir.

Sovyet Rusya ile dostluğumuz, başka memleketlerle ve hattâ Rusya ile siyasî münasebet tesis etmemekte temerrüt gösteren devletlerle de doğru ve dürüst ve samimî münasebet tesis etmemize de hiç bir mâni teşkil etmemiştir.

İsmet Paşanın Sovyet Rusyayı ziyaretile uzun tecrübe seneleri geçiren ve artık an'ane halini alan bu dostluk, şüphesiz daha ziyade kuvvetleşiyor. Sovyet hükûmetinin, Başvekil, Hariciye vekili ve heyetimiz hakkında gösterdiği misafirperverliğe karşı teşekkür beyan ederken, sulh ve müsalemetin idamesine yardım edeceği cihetle, bu dostluğun alelûmum sulh mefkûresine bağlı olanları da memnun edeceğini ümit ederiz.

Ahmet ŞÜKRÜ

Moskovada dostâne nutuklar söylendi

İsmet Paşa Hz. ile heyetimiz şerefine bir ziyafet veren Halk komserleri meclisi reisi M. Molotoff

Başvekil; Lenine'in mezarına çelenk koydu

Heyetimiz yarın Moskovada yapılacak 1 mayıs resmi geçidinde hazır bulunacak

Ziyafetler, mütekabil nutuklar

MOSKOVA, 28 (A.A.) — İsmet Paşa Hazretleri refakatlerin de Hariciye vekili Dr. Tevfik Rüştü ve Türkiyenin Moskova Büyük elçisi Hüseyin Ragıp Beyfendi olduğu halde öğle üzeri M. Molotofu ziyaret etmişlerdir.

Bunun müteakıp hariciye komiseri M. Litvinof'un resmi kabulünde hazır bulunmuşlardır.

İsmet Paşa saat 16 da Sovyet Sosyalist cümhuriyetleri ittihadı icra komitesi reisi M. Kalenin tarafından kabul edilerek uzun müddet görüşmüşlerdir.

İsmet Paşa Hazretlerine Tevfik Rüştü ve Hüseyin Ragıp Beyfendiler refakat ediyorlardı.

Başvekil Hazretleri; misafir bu

(Devamı 5 inci sahifede)

Rumen seyyahlarından bir kısım

Dün de Rumanyadan birçok seyyah geldi

Bu meyanda Bükreşteki Türk muhipleri cemiyeti azasından 83 kişilik bir kafile de vardır

Dün abideye çelenk koydular

Ortodoksların Paskalye yortunu münasebetile dün Köstenceden limanımıza gelen Romanya Seyrisefain kumpanyasının Daçya vapurile 270 kişilik muhtelif Romen seyyah kafileri şehrimize gelmiştir. Bu kafileler arasında dünkü nüshamızda geleceklerini yazdığımız Bükreşte Türkiye muhipleri cemiyeti azası olan gru ta şehrimize muvasalât etmiştir. Misafirler, lise mualimleri ve Darülfünün talebesinden mürekkep olmak üzere kadın erkek 83 kişiden mürekkeptir. Heyet vapurda Darülfünun talebesinden bir heyet, ve evvelki gün şehrimize gelmiş olan Romen Türk muhipleri cemiyeti reisi M. Michel Livedaru ve cemiyetin fahri azasından prof. M. Dasulesku tarafından karşılanmışlardır. Darülfünun talebesi Romen talebesine vapurda ise buket takdim etmiştir. Bu grup meyanında Bükreşte çıkan Adeverul ve Diminatza gazetelerin-

(Devamı 5 inci sahifede)

Çocuk haftasının Son günü

Dün Alay köşkünde de çocuklar eğlendiler

Çocuklar dün bayram haftasının son gününü geçirdiler.

Dün Halkevinin Alay köşkündeki güzel sanatlar şubesinde saat iki buçuktan altıya kadar iki kısımlık eğlenceler tertip edildi. Yüzlerce çocuk muallimlerile beraber gelmişlerdi. Evvelâ çocukların hoşuna gidecek mevzular üzerinde Karagöz oynandı. Müteakiben cocuklar kendi aralarında türküler söylediler ve çocuk sakısları oynandı. Müteakiben çocuklar tarafından "İnsan sarafı" isminde iki perdelik bir piyes temsil edildi.

Müteakiben çocuklar arasında bazı bedeni harekât yapıldı. Zeybek rakısları oynandı. Çocuklar akşam üstü neşe ve şataret köşkten ayrılarak mekteplerine ve evlerine döndüler.

Erenköy kız lisesinde de haftanın son günü münasebetile güzel bir müsamere verilmiştir.

Şirketlerin 932 taksitleri

Ekser şirketlerle bir sene tecil için anlaşmak kabil olacak

Hükûmet mali buhran ve bütçe darlığı dolayisile şimendifer gibi memleektimizde umuru nafia vucüde getirmeği ve muhtelif suretlerde malzeme itasını te[illegible] etmiş olan ecnebi gruplara [illegible]lerek bu sene için tediyesi [illegible]kat, bu[illegible] gelen kısa vadeli taksitlerin uzatılmasını ve taksit bedellerinin, faiz talebi hakkı bakî kalmak suretile tenzilini talep etmiştir. Bu hususta muhtelif gruplar mümessillerile Ankara'da müzakerata başlanmşıtır. İrmak-Filyos ve Fevzipaşa - Diyarbekir hatları inşasını deruhte etmiş olan İsveç grupu mümessilleri ile, bu hususta itilâf hâsıl olmuş gibidir.

Ankarada elyevm Kütahya - Balikesir hattını inşa etmiş olan Julius Berger grupu ile taksitlerin tecili için müzakerata başlanmıştır. Müzakerat Julius Berger grupuna mali müzaherette bulunmuş olan Döyçe Bank müdürü tarafından idare edilmektedir. Şimdiye kadar cereyan eden müzakerat neticesinde esaslı noktalarda itilâf hasıl olmuştur, halli lâzım gelen bazı teferrüat kalmıştır.

İtalyan şirketleri ile de müzakereye başlanmıştır. Bu şirketleri Ankarada Banka Commerciale d'İtalia müdürü M. Pommi temsil etmekte ve elyevm Ankarada bulunmaktadır.

Muhtelif ecnebi gruplarla cereyan eden müzakerat meyanında yalnız Yavuz zırhlısını tamir etmiş olan Saint Nazaire şirketile, taksitlerin tecili etrafında bazı müşkilât zuhur etmiştir. Bu müşkilâtın esası şudur:

Saint Nazaire şirketile aktedilen mukavele mücibince Yavuz zırhlısının tamirat ücreti Türk lirası olarak tespit edilmekle beraber, hükûmet taksitleri 1030 kuruştan ingiliz lirası olarak tediye etmeğe teahhut etmiştir. Yani Saint Nazaire şirketine beheri 1030 kuruşa tekabul etmek üzere ingiliz lirası tediye edilecekti. Mukavelenin aktından sonra ingiliz lirası tereffü etmiş olsaydı hükûmet mütezarrır olacaktı, fakat, bugün ingiliz 770 kuruşa düşmüş olduğundan tediyatta hükûmet lehine yüzde 25 nisbetinde bir istifade vardır. Bu vaziyet karşısında Saint Nazaire şirketi vadelerin uzatılmasına muvafakat etmek için kendisine bazı tavizatta bulunulması talep etmiş, Maliye Vekâleti de bu talebi kabul etmemiştir. Bu maksatla arada bir itilâf hüsülünü temin için Osmanlı Bankasının Paris şubesi müdürü M. Bellet şehrimize gelmiştir. M. Bellet bir iki güne kadar Ankaraya gidecektir. Hükûmet müzakeratın akım kalması ihtimalini nazarı dikkate alarak bütçe darlığına rağmen şirkete tediyatta bulunabilmek için bütçeye lâzım gelen tahsisatı nazetmiştir.

Mm. Fontain'in ölümü

PARİS, 29 (A.A.) — Darülfünun edebiyat muallim muavinlerinden Madam Fontai 30 yaşında olduğu halde vefat etmiştir.

Celâl Bey Mısırdan döndü

Ticarî münasebatımızı bir kat daha arttırabileceğiz..

İş Bankasının İskenderiye şubesinin küşat resminde hazır bulunmak üzere Mısıra giden banka umumi müdürü Celâl, Recep Zühtü, ve Osmanzade Hamdi Beyler dün Ege vapuru ile şehrimize avdet etmişlerdir. Heyet Galata Rıhtımında İş Bankası müdürü Muammer, ve bir çok ahbapları tarafından karşılanmıştır. Celâl Bey dün kendisile görüşen bir muharririmize şu beyanatta bulunmuştur: "—Mısırdan gayet iyi intibalarla avdet ediyorum. Mısır'da her yerde olduğu gibi iktısadî buhran mevcut olduğu halde orada iş yapmak kabil olacağını anladık. Resmî ve hususî mahafilden pek çok hüsnü kabul gördük. İktısadî mahafil Türkiye ile iktısadî münasebatın bir kat daha inkişafını arzu etmekte olduklarından bankamızın İskenderiyede şube açması iyi bir surette karşılanmıştır. Bu sayede münasebatın bir kat daha inkişaf bulacağı şüphesizdir."

CELÂL BEY

Bulgar Misafirler

Dün Halkevinde şereflerine ziyafet verildi

Şehrimizde bulunan Bulğar muallimlri, dün sabah müzleri, Ayasofya camiini gezmişlerdir. Öğleden sonra Halkevine gitmişlr, şerflerine vrilen çay ziyafette Maarif müsteşarı Salih Zki, Müderris Hamit, Edebiyat fakülteleri reisi Muzaffer ve muallimlrden bazı zevat hazırr bulunmuşlardır.

Gayesi hakkında Hamit bey irat ettiği bir nutukta misafirlerin davete icabetlerinden dolayı misafilere teşekkür ettikten sonra halkevinin gayesi hakkında Hâmit Bey izahat vermiştir.

Edebiyat fakültesi reisi Muzaffer Beyin de fransızcasız bir nutuk söylemiştir.

Buna mukabele olmak üzere Bulgar misafirlerimizden Mösyö Bazetçiyef de bir nutuk irat etmiştir. Bilâhara Türk istiklâl marşı ile Bulgar millî marşları söylenerek merasime nihayet verilmiş. Misafirler halkevinden hareket ederek Alay köşkünde çocuk haftası münasebetile verilen müsamerede hazır bulunmuşlardır. Misafirler Alay köşkünde bir müddet kaldıktan sonra konservatuvarı ziyaret etmişlerdir.

Irlandada Bir tehdit

Bir meb'us: "Mareşal Franch'i öldüreceğim diyor

DUBLİN, 29. A. A. — Ingiltere kraline karşı sadakat yeminin ilgasına dair olan kanun projesi hakkındaki müzakerat devam etmiştir. Amele fırkası lideri M. Mortom fırkasının bu lâyihaya müzakeret edeceğini beyan etmiştir.

DUBLİN, 29. A. A.— Kamarada küfür ve mudarebe tehditlerile müterafik gürültülü bir celse olmuştur.

İrlanda kıyamına telmih eden cümhuriyet fırkası meb'uslarından M. Danbreen Büyük Britanya ile münasebatı kırmak için mareşal Franchi öldürmek istediğini beyan etmiş ve şu sözleri ilâve eylemiştir:

Fırsat zuhur edince bu suretle hareket edeceğim.

Cenaze alayı önde çelenklerle Bayazıt camiine götürülürken

Şehit serkomser dün ihtifalle kaldırıldı

Merhumun ailesi hükûmet himayesine alınmıştır, nakdî yardım gösterilecektir

Evvelki akşam Bahçekapıda pek feci bir cinayetin kurbanı olarak şehit düşen Eminönü polis merkezi komiseri Şakir Beyin cenazesi dün pek muazzam bir ihtifal ile kaldırılmıştır.

Alemdar Yurdunda

Cenaze saat 12 de Alemdar Sıhhat yurdundan kaldırılmş, büyük halk kütlesinin azim teessürü ve gözyaşları arasında, eller üzerinde Beyazıt camiine naklolunmuştur. İhtifal pek hazin olmuştur.

Çelenkler

Cenaze Dahiliye vekili, Vilâyet, Belediye, Polis müdürlüğü, Cümhuriyet Halk Fırkası, Eminönü, Kumkapı, Üsküdar, Beyazıt, Beyoğlu, Galata, Sarıyer polis teşekkülleri, Lokantacılar, otelciler ve sair muhtelif teşekküller namına müteaddit çelenkler gönderilmiştir. İstanbul valisi Muhittin, vali muavini Fazlı, Fırka reisi Cevdet Kerim, Polis müdürü Ali Rıza Beylerle bütün kaymakamlar, nahiye müdürleri, merkez memurları, vilâyet ve belediye rüesa ve memurini, şehir meclisi azaları, Fırkanın vilâyet, kaza, nahiye heyetleri resmi elbiseyle iştirak etmişlerdir. Bundan başka Darülfünun gençleri, matbuat mümessilleri, muhtelif mektep muallim ve talebeleri, Esnaf ve amele teşekkülleri, çok muazzam bir halk kütlesi ile bir polis taburu ve bir jandarma müfrezesi de iştirak etmiştir. İhtifalde en önde çelenkler götürülmüş, çelenkleri eller üzerinde taşınan ta-

(Devamı 5 inci sahifede)

Merhumun tabutu eller üzerinde taşındı

Katilin Bulgar olduğu anlaşıldı

Neden gelmişti?

Evvelki akşam Bahçekapıda vuku bulan feci cinayetin tahkika

(Devamı 5 inci sahifede)

Dün yapılan kongreler

Yukarda diş tabipleri içtimadan evvel, aşağıda doktorlar içtimada

(Yazısı iç sahifemizdedir)

Muhabir mektubu

Hereke fabrikası oradaki vatandaşlara hizmet ediyor..

Muallimlerin "Medenî Bilgiler„ isimli kitapları hâlâ gönderilmedi!

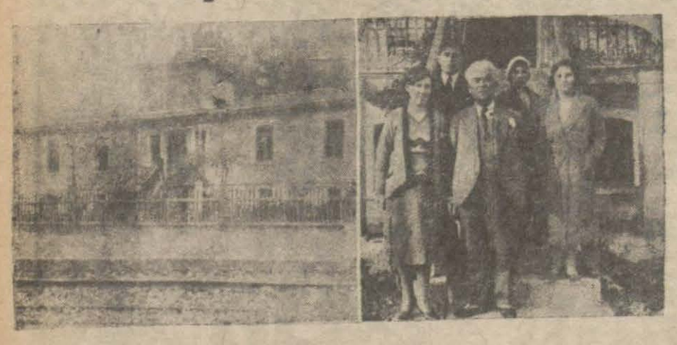

Hereke'de güzel bir mektep ve muhabirimiz Rağıp Kemal B. Hereke mektebi muallimlerile birlikte

HEREKE: Geçen mektubumda bahsettiğim Hereke fabrikaları İzmit körfezi sahilinde mes'ut bir köşe yaratmağa sebep olmuştur. Bu fabrika ve halıhane sayesinde civar köyler ahalisi senevî 150,000 lira raddesinde aldıkları ücret ve maaşlar yüzünden hayli istifade etmektedirler.

Hereke kumaşları

Hereke fabrikası Türkiyede mevcut fabrikalar içinde en mütekâmil ve en nefis fantazi kumaş çıkaran bir müessesedir. Bu kumaşları bazı açık gözler piyasalarda İngiliz kumaşı diye satmakta olduklarından bunların kenarlarına (Hereke) markası dokunacaktır. İktısat Vekilimiz Mustafa Şerf Beyin Paris'e götürdüğü iki kostümlük kumaşı diktirirken İngiliz kumaşı zannetmişlerdir.

Kooperatif ve tasarruf sandığı

Evvelce Herekede perakende satışlarla amele ve ahali zarara uğrarken müdür Reşat Bey bundan sekiz sene evvel bir kooperatif teşkil ettirmiştir İlk zamanlarda fabrikadan da muavenet edilerek iki sene zarfında sermayesi toplanmış ve bugün (15) bin lira sermaye ile hiç bir taraftan muavenet görmeksizin yaşamakta bulunmuştur. Buradaki bakkaliye, manifatora, fırın, sepze bahçesi ve kahvehane bu kooperatife dahildir. Bu yakınlarda bir lokanta ve aile mutbahıda açılmak üzeredir. Kooperatif şimdiye kadar verdiği parayı çıkarmış ve kâr bile temin etmiştir.

Fabrikanın birde tasarruf sandığı vardır. Her ay istihkaklarından küçük bir para kesilmek suretile işçilerimizi tasarrufa mecbur edilmektedirler. Bu sandık mübrem ve faideli ihtiyaçlarda % 6 ile para ikraz etmektedir.

İçtimaî teşkilât

Halı şubesine işçi tedarik için darülitamlardan (90) kadar yetim kız alınmış ve 30 zu infikak eylemiştir. Bunlara bir yurt tahsis olunmuş ve hususi bir idareye tabi tutulmuşlardır. Kendi kazançlarile müşterek bir hayat geçirirler ve infikâklarında kalan paralar kendilerine sermaye olarak verilir. Bu kızlardan 10 kadarı evlenmişlerdir.

Radyo

Bir membada işleyen büyük bir makineden kahvehaneye, iki koğuşa ve bazı evlere ki cemân 8 radyo verilmiştir. Bunlardan ayda 3 lira gibi cüzî bir ücret alınmaktadır.

Kâr ve zarar

930 senesidne (900,000) sabit ve mütedavil sermaye ile başlanmış, bilcümle masraf ve amortismanlar çıktıktan sonra fabrika (150,000) lira kâr yapmıştır. Bu seneki kâr (80,000) liradır. Bu azlığın sebebi de fabrikanın yanması ve piyasanın buhranıdır. 932 kârının yine 930 daki kârdan aşağı olmıyacağı tahmin olunmaktadır. Kuvvetli ellerle idare olunmakta olan bu milli müessesenin her zaman büyük kârlar temin edeceğine şüphe yoktur. Biz bu gibi fabrikaların memleketimizde çoğalmasını ve harice olan ihtiyaçtan bizi kurtarmasını temenni eyleriz.

Fabrikanın müştemelâtı

Amele ve memurin için apartmanlar ve evler yaptırılmıştır. Bunlar adeta bir mahalle halindedirler. Bu evler ahşap ve eski olmakla beraber çok güzel istifade olunmaktadır. Vaktile bunların kâgir yapılmamış olması her zaman bir masraf kapısının açılmasına sebep olmaktadır. Bunların tecdit ve tamiri içinSanayi bankasının vaziyeti maalesef müsait değilmiş.

İdman kulübü

Fabrika müstahdimlerinden mürekkep bir idman yurdu tesis olunmuş ve mektebin bir salonu bunlara tahsisedilmiştir. 6 senedenberi hâli faaliyette bulunan ve muntazan bir bandosu da mevcut olan bu teşkilât bir taraftan yangın ve diger taraftan da askerlik dolayısile dağılmış olduğundan salonları müsamere ve konferanslara tahsis kılınmıştır.

Mektep

Hereke'nin istasyonda zarif ve tamaşası insanın zevkini okşayan şirin bir mektep vardır ve 90 talebe okumaktadır. Çocukların üst ve başlarıtemiz ve elbiseleri yeknesaktır. Mektep her na kadar beş sınıflı ise de 3 muallim tarafından idare olunmaktadır ki bittabi pek azdır ve tedrisat lâyikile yapılamamaktadır. Binaenaleyh bir muallimin daha ilâvesi elzemdir. Fakirlerin mikdarı % 20 dir. Fabrika tarafından oldukça yardım edilmektedir. Talebenin kısmı azamî amele çocukları teşkil etmektedirler. Geçen sene mektepten 15 çocuk mezun olmuştur.

Başmuallim İffet Hanımla arkadaşları bu 90 mevcudu yetiştirmek için gece ve gündüz çalışmaktadırlar. Büyük bir nezaket ve cid diyetle çalışmakta olan başmuallim İffet Hanımla Zinet Hanım ve İzzet Beye muvaffakiyetler dilerim.

Kitaplar gelmemiş

(Medenî bilgiler) namındaki kitap için her muallimden taksitle paralar kesildiği halde hâlâ kitapların gönderilmemiş olmasından şikâyetler işitmekteyim. Bu kitapların bir an evvel irsali rica olunmaktadır.

Rağıp KEMAL

Spor

Lik maçlarının Neticeleri

Dün ehemmiyetli bir spor hareketi olmadı

Bir müddetten beri beklenen Selânik takımı gelmediği cihetle dün ehemmiyetli bir maç yapılamamıştır.

Yalnız Taksim stadyumunda yapılan maçların neticeleri şunlardır:

Süleymaniye — Vefa - Kumkapı oyununda hakem Vefadan üç oyuncuyu çıkarmış, 0 — 3 olarak Süleymaniye kazanmıştır.

Galatasaray — Fenerbahçe üçüncü takımları maçı, 1 — 2 Fenerlilerin galibiyeti ile bitti.

Galatasaray B takımı ile Şişli takımı arasındaki hususî maçı Galatasaraylılar 2 — 1 olarak kazandılar.

Kurtuluş spor sahasında da Galata spor ve Kurtuluş takımları karşılaşmışlardır. Heyecanlı bir oyundan sonra Kurtuluş takımı sıfıra karşı 3 golle galip gelmiştir.

HARİCÎ HABERLER

Tardieu'nün Bir nutku

Hükûmete tevcih edilen hücumlara cevap verdi

PARİS, 29 (A.A.) — M. Tardieu kendi hükûmetine karşı tevcih edilen hücumlara cevap vermenin her şeyden evvel parlamento nezdindeki Başvekâlet kalemi mahsus müdiriyetinin salâhiyetleri dahilinde olduğunu söylemiştir. Mumaileyh, bu suretle sol cenah Kartelle'linin malî idaresi hakında efkârı tenvir etmek istemektedir. 1924 senesi Mayıs ayından 1926 Mayısına kadar Fransa bankasının devlete vermiş olduğu avanslar mikdarı 3 milyardan 34 milyar franga çıkmış ve bütün Rantlar düşmüştür. Kartelle'in tesisinden sonra 326 milyara fırlamış ve hali hazırda 270 milyar olarak tevakkuf etmiştir. Sosyalist tenkitlerine ikinci enternasyonalin muzır hükmü altında kalan bütün memleketlerin tarihleri bir cevap teşkil etmektedir.

BELFORT, 29 (A.A.) — M. Tardieu irat etmiş olduğu bir nutukta sosyalistlerin siyasetine hücum etmiştir. Mumaileyh, radikallerin sosyalizme mi yoksa sosyalizm aleyhtarlarına mı iltihak edeceklerini cayi süal görmüş ve harpten beri radikal sosyalistlerin aleyhine olarak intihap edilmiş olduklarını ehemmiyetle kaydetmiştir.

Komşu memleketlerde

Suriyede Suikastlar

Bu yüzden meclisin gayri muayyen bir müddetle tecili muhtemel!

Beruttan 23 tarihile Adana gazetelerine yazılıyor: — Geçenlerde Suphi Berekâte yapılan ve akim kalan suikast; üzerinden on gün geçmeden bu defa da hükûmet Meb'uslarından Vedî çiçekli Beye bir suikast yapıldı. Fakat geceleyin hususî otomobilinde kendisinin bulunduğu zannedilerek suikastçılar tarafından atılan kurşunlar soförü öldürmüş ve bir tali eseri olarak otomobilde bulunmıyan Vedi çiçekli Bey muhakkak bir ölümden kurtulmuş ve suikastın failleri de firare muvaffak olmuşlardır.

Bu hâdiseden sonra Hamada hıristiyan Meb'usu Şemsi Nazrullah efendiye yapılmak üzere hazırlanan bir suikast tertibatı dahi polis tarafından mydana çıkarılmış ve binnetice bu da kalmıştır.

Bu hâdiseler Suriyede büyük bir korku ve heyecan uyandırmakta ve hükûmet Mebusları evlerinde muhafaza tertibatı almakta ve sokaklarda gezerken dahi polisler tarafından tarassut edilmektedirler.

Vatanilerin bu şekilde bir tethiş siyasetine başladıkları, meb'us ekseriyetini ve bütün kuvveti kendi ellerine geçirmeğe karar vermiş bulundukları bu kararlarında katiyen metanetten ayrılmamağa azmettikleri haber verilmektedir.

Âli komiserlikçe; son suikast hâdiseleri yüzünden Suriye meclisinin gayri muayyen bir müddetle tecili düşünülmektedir. Mösyö Ponso'nun yakın olan Fransa intihabatında hazır bulunmak üzre Mayıs ayı içinde Fransaya gidecek ve orada hariciye nezaretiyle temas ederek Suriyenin bugünkü karışık vaziyetini izah ettikten sonra yapılacak iş ve takip edilecek hattı hareketler hakkında talimat alacaktır.

Şimdilik meclisin toplanması suya düşmüş gibi görünmektedir. Fakat hükûmet mebusları meclisin toplanmaması ihtimalinden çok memnundurlar. Çünkü Şamda hiç bir suretle hayatlarından emin olamadıkları ve her an için tehlikeyi gözleri önüne getirerek Şama gitmeğe bir türlü cesaret edemedikleri anlaşılmaktadır.

Beynelmilel mesai konferansı

CENEVRE, 29 (A.A.) — Beynelmilel mesai konferansı sanayiden madut olmayan mesleklerde çalışmak için kabul edilecek çocukların yaşının tesbiti hakkında ki mukavele projesini kabul etmiştir. Konferans on yaşına gelmemiş olan çocukların bu gibi işlere kabulünü bilhassa menetmiştir.

Bulgaristan mektubu

Bulgar - Rumen dostluğu

SOFYA, 24 (Milliyet) — Geçen hafta Sofyada Bulgar ve Romen dostluk cemiyetinin esası kuruldu. Bu münasebetle Sofyaya sabık Romen nazırlarından doktor Lupu, profesör Radikano, bir çok gazeteci ve profesörler geldi. İki milletin mazideki an'anevî dostluğundan ve istikbaldeki perspektif'lerden hararetle bahsedildi, Bulgar millî şairlerinden Vazofun kabrine çelenkler konuldu. Cemiyet riyasetine sabık Bulgar nazırlarından Grigor Vasilef ve reis muavinliklerine de sofya Romen sefiri Stoyka ve sabık Bulgar nazırlarından çiftçi fırkasına mensup Omarçevski ve azalıklarına da ileri gelen gazeteci ve âlimleri intihap edildi. Bütün Bulgar matbuatı bu yeni dostluktan hararetle bahsetti ve bu dostluğun elzem olduğunu ve Bulgarlığın yardımına tam yerinde yetiştiğini yazdı. Muhtelif ziyafet ve çaylar verildi ve misafirler çok iyi intibalar ile Bulgaristandan ayrıldılar. Şimdi ayni bir cemiyet Bükreşte de teessüs edecektir.

Bulgar ve Romen dostluğu an'anevîdir. Bulgaristanın istiklâlinden evvel Bulgar ihtilâlcilerinin merkezi Bükreş şehri idi. Bu ihtilâlciler Romen hükûmetinden ve milletinden büyük bir hüsnü kabul ve yardım görüyorlardı. Hattâ Türk toprak larına tecavüz için çetelerini Romen arazisinde teşkil ediyorlardı. 93 harbinde Romenler de Bulgaristanın istiklâli için Türkiye ile harp ettiler. Bulgaristan müstakil bir devlet olduktan sonra Romen ve Bulgar dostluğu h[illegible] samimiyet içinde deva[illegible]

İlk defa olarak bu dostluk 1913 senesinde bozuldu. Balkan harbinde bitaraflıklarını mühafaza ettikleri için Romenler Bulgar Dobrucasından bir kısım araziyi zaptettiler. Zaptolunan arazilerini istirdat etmek gayesile harbi umumîde Bulgarlar Romenler ile yine çarpıştılar. Fakat talih kendilerine yardım etmedi ve Dobruca yine Romanyada kaldı.

Şimdi bu Romen ve Bulgar dostluk cemiyeti ile eski an'anevî dostluk yine ihya olunmak isteniyor. Fakat buna mani olan arada bir Dobruca meselesi vardır. Resmî Bulgar mahafili Dobruca meselesinden bahsetmeyip sırf orada yaşayan Bulgar akalliyetlerine daha ziyade hukuk talep etmektedir. Fakat Bulgar milletinin kalbinde bir Dobruca meselesi vardır ve o öyle kolay kolay unutulmaz. Romenler bunu bildikleri için cemiyetin resmi küşadında ve ziyafetlerde irat ettikleri nutuklarda bugün hâkim olan sulh muahedelerinin bu an anevî dostluğu yeniden tesis etmek için bir mani teşkil edemiyeceklerini ve bu dostluğa mani olan sebeplerin izalesi mümkün olduğunu beyan ettiler. Demek Romenlerin Dobruca hakkında yeni bir tasavvurları vardır. Zaten Romen matbuatı da bir harp vukuunda Romanyanın Bulgaristana karşı alacağıen rasyonel tedbirin Bulgar dostluğunu kazanmak olacağını yazdılar.

Türk ve Bulgar dostluğundan sonra Romen ve Bulgar dostluğu Bulgaristan için ikinci muvaffakıyetli bir adım olacaktır. Bulgaristan bunu Mösyö Muşanof'un salim ve dürüst siyasetinê medyundur. Türk ve Romen dostlukları gibi arkasında büyük bir akıntı bulunan Muşanof hükûmeti Bulgaristanın Yunanistan ve Yugoslavya ile olan pürüzlü ve çetin meselelerini daha kolaylıkla halledebilecektir.

Changhai'da Suikast

Koralı bir genç merasim esnasında bomba fırlattı

ŞANGHAY, 29. A.A. — Hong Kev parkında Japonlar tarafından yapılan büyük bir askeri nümayiş esnasında bir Koralı en büyük tribüne karşı bir bomba atmıştır. Japon elçisi M. Shigemitsu ağır surette yaralanmıştır.

Mümaileyhin vaziyeti vahimdir. Ceneral Shirakava ve Uyeda'da yaralanmışlardır. Japon kıtaatı hemen parkın etrafında bir kordon vücuda getirmişler ve seyircileri aramışlardır. Taarruzun müsebbibi olduğu zannında bulundukları bir şahıs ile 7 cinliyi tevkif etmişlerdir. Hastaneye kaldırılmış olan M. Shirakavy ameliyat yapılmıştır.

ŞANGHAY, 29. A. A.— İmperatorun yıldönümü münasebetile yapılan bir geçit resmine 10 bin asker iştirak etmiştir. 100 kadar Japon talebesi askeri rüesaya tahsis edilmiş olan tribünün etrafında toplanmışlardı.

Orada bulunanların hepsi kuvvetli bir infilâk neticesinde yere yuvarlanmışlardır. Suikastın âmili Hinhe isminde bir Koralıdır.

TOKİO, 29. A. A.— Şanghay suikastı dolayisile bütün memlekette büyük bir infial hüküm sürmektedir.

Yarın imza edilmesi mutasavver olan Japon mütareeksinin taahhure deceği istihbar edilmiştir.

ŞANGHAY, 29. A. A.— Şanghay mütareke konferansındaki Çin ve Japon murahhasları Büyük Britanya elçisi tarafından teklif edilen uzlaşma formülünü kabul etmişlerdir.

Bu formül mütareke projesi meyanına ithal edilmiştir.

Iraktaki Kıyam

Bir İngiliz tayyaresi Kürtlerin eline düştü

LONDRA, 29. A. A.— Neşredilen bir tebliği resmi, Irak ordusu ile birlikte Kürdistanın şimalinde keşif hareketleri yapmakta olan askeri bir tayyarenin yere inmeğe icbar edilmiş olduğunu ve sağ salim bulunan tayyareci zabitle diğer bir rakibin hasım bir aşiret tarafından esir edilmiş olduklarını bildirmektedir.

Italyanın haricî siyaseti

ROMA, 29 (A.A.) — Meb'usan meclisinin münakalât nezaretî bütçesine ait müzakereyi bitirdikten sonra Hariciye bütçesinin müzakeresine başlayacağı haber verilmiştir. Bu münasebetle M. Grandi İtalya'nın haricî siyaseti hakkında beyanatta bulunacaktır.

Milano sergisi kapandı

MİLANO, 29 (A.A.) — Milâno sergisi kapanmıştır. İtalyan ve ecnebi ziyaretçilerin mikdarı 1,930,000 kişiyi bulmuştur. Sergi tertip heyeti reisi bu seneki sergi nin kazandığı muvaffakıyetin geçen senenikini çok geride bıraktığını söylemiş ve bu seneki sergi de mallarını teşhir eden ticaret erbabının 4554, e baliğ olduğunu beyan etmiştir.

Amerika bahriye bütçesi

VASHİNGTON, 29. A. A. — Meb'usan meclisi 326,340,000 dolara baliğ olan bahriye bütçesini kabul ve tasvip eylemiştir.

Haartt'ın cesedi

MARSİLYA, 29. A. A.— Merkezî Asya heyeti reisi M. Haartt'ın cesedi Felix Roussel vapurile buraya gelmiştir.

Casusu bırakabilecek mi?

BARSELON, 29. A. A.— Arjantin bayrağını hâmil, Chako gemisi İngiltereye müteveccihen hareket etmiştir.

Belçikaya ithal edilecek yünler

BRÜKSEL, 29 .A.A. — La Nation Belge gazetesi mamul ve gayri mamul yün ve bütün mobilye eşyası üzerine yüzde 50 nisbetinde gümrük resmi vazına maliye nazırını mezun kılan bir iradenin kral tarafından imza edilmiş olduğunu yazıyor. Bu zam hemen tatbik olacaktır.

Haydar Rüştü Bey

Anadolu gazetesi sahibi Haydar Rüştü B. dün İzmirden şehrimize gelmiştir.

SON DAKİKA

Moskova Sovyetindeki resmi kabul

MOSKOVA, 29. A. A — Moskova Sovyetinde yapılan resmi kabul çok büyük bir dostluk havası içinde geçmiştir.

İsmet Paşa Hazretlerinin, başta M.Boulganine olmak üzere Moskova Sovyet heyetine hitaben söylemiş olduğu "Moskova Sovyetine selâm, muhabbet ve dostluk" sözleri şiddetli bir alkış tufaniyle karşılanmıştır.

Çay ziyafeti esnasında, Sovyet Reisi M. Boulganine kısa bir hitabe irat ederek demiştir ki:

" Moskova işçileri Türkiye Cümhuriyetiyle aramızda mevcut olan dostluğu yüksek bir surette takdir etmekte ve Sovyetler ittihadiyle Türkiye arasındaki bu dostluk devresi esnasında Türkiyenin Gazi Mustafa Kemal ve İsmet Paşalar Hazeratının sevk ve idaresi altında iktısadî ve siyasî kudret ve hakimiyetini muvaffakiyetle inkişaf ettirmiş olduğunu müşahede etmektedirler."

Ayni devre zarfında Moskova Sovyetinin faaliyetinden bahseden M. Boulganine, bu sene esnasında Moskova şehrinin yeniden tanzimini ve nümunelik bir şehir haline getirilmesini istihdaf eden proğramın tatbikına başlanacağını söylemiştir.

Mümaileyh Moskova Sovyetinin diğer bütün Sovyetlerle birlikte milletler arasında hakiki bir sulhün tahakkuku yolunda sarfı mesai ettiğini kaydetmiş ve bu ziyaretin iki memleket arasındaki dostluğu daha ziyade kuvvetlendireceği kanaatını izhar eylemiştir.

İsmet Paşa Hazretleri irat ettikleri cevabî nutuklarında Ankaranın Moskovaya selâmlarını iblâğ eylemişler ve kendilerine gösterilen dostane hüsnükabule teşekkür ederek demiştir ki:

" Bize gösterdiğiniz muamele resmî merasim çerçevesini çok geçmiştir. Bu hal, münasebetlerimizin derinlik ve samimiyetin idaha fazla tebarüz ettirmektedir."

Hepimiz, benden başlamak ve en basit Türk işçisiyle en küçük Türk askerinde bitmek üzere, yeni Türkiyenin ihyası için yorulmaz bir sayile çalışan Gazi Mustafa Kemal Hazretlerinin idaresi altında bulunan Kemalistleriz.

Bütün Sovyet müessesatında hâkim olan dostane havayi görmekle derin bir haz duyduk.' '

İsmet Paşa Hazretleri, Moskovanın şehir olarak inkişafı yolunda sarfedilen mesaiyi takdirle zikretmiş ve beyanatını "Yaşasın Türk-Sovyet dostluğu" diye bitirmiştir.

Moskova tiyatrosundaki konser

MOSKOVA, 29 (A.A.) — Bu akşam Türk misafirler şerefine Moskova büyük tiyatrosunda bir konser verilmiştir. Konserden evvel ve Türk misafirlerinin muvasalatları esnasında Türkiye millî marşı çalınmıştır.

İsmet Paşa Hazretleri şerefine verilen ziyafetler

MOSKOVA, 29 (A.A.) — İsmet Paşa Hazretleri şerefine bugün öğleyin Harbiye komiseri M. Vorosilof tarafından bir öğle ziyafeti ve Hariciye komiseri M. Litvinof tarafından da bir akşam ziyafeti verilmitşir. Her iki ziyafette de bütün Sovyet hükûmet erkânı ile diplomasi âlemine mensup şahsiyetler hazır bulunmuşlardır. Ziyafet pek samimî bir hava içinde cereyan etmiş ve hararetli nutuklar teati edilmiştir.

Macar ressamlarının sergisi

ANKARA, 29. A. A. — Macar san'atkârlarından ve Budapeşte Güzel San'atlar Akademisi profesörlerinden Rudnay Gyula ile tarihî eserleriyle memleketimizde tanınmış ressamlardan Zajti Ferencin Maarifi Vekili Esat Beyin himayelerinde tertip ettikleri resim sergisi bugün saat 10,30 da Halkevinde açılmıştır.

Sergiye diğer Macar ressamlarından Brenner Nandor ve Gaal Fereno'da iştirak etmekte ve 54 tablo teşhir olunmaktadır.

Açılma merasiminde Maarif Vekili Esat, Gümrük İnhisarlar Vekili Rana B. Riyaseti Cümhur Kâtibi umumîsi Hikmet Beylerle Macar sefiri Tahi cenapları, meb'uslar, maarif ve Macar sefareti erkânı ve diğer birçok güzide zevat hazır bulunmuşlardır. Macar sefiri Tahi cenapları bu münasebetle türkçe olarak bu nutuk irad etmiş:

Maarif Vekili Esat Bey de şu nutukla sergiyi açmıştır:

"Muhterem sefir Hazretleri, iki dost memleket ve kardeş milletin biribirin daha yakından tanımalarına ve tanıdıkça aralarında ki samimi rabıtaların ve duyguların daha ziyade kuvvetlenmesine yardım edecek vasıtalardan biri olmak üzere tertip edildiğini zikir buyurduğunuz bu sergide şimdi eserlerini göreceğimiz ve kendilerinin hareketlerinden evvel çıkan mazeretleri dolayısile bugün burada bizzat hazır bulunmadıklarını öğrendiğimiz Budapeşte Güzel San'atlar akademisi profesörlerinden Büyük Macar sana'tkârı M. Rurnay Gyula ile arkadaşı Büyük Macar ressamlarından M. Zajti Frenc namlarını da zatı âsilânalerini selâmlamakla bahtiyar olduğumun arzına müsaadelerini rica ederim efendim.

Filhakika ilim, san'at ve medeniyetlerile biribirini daha yakından tanımağa vesile olan bu gibi temasların dostluk münasebetlerini kuvvetlendirecek âmillerden olduğuna şüphe yoktur. Bu sebeple ki dost ve kardeş milletin biribirini daha yakından tanımalarına bir vesile teşkil eden bu milletin biribirini daha yakından tanımalarına bir vesile teşkil eden bu serginin muhterem müteşebbislerile salonlarını sergiye âmade tutmak lûtfunda bulunan Halkevimize ve huzurlarile merasime şeref veren muhterem zevata samimî teşekkürlerimi arzeylerim.

Sefir Hazretlerinin izhar buyurdukları teveccühkâr arzuyu memnuniyetle ve mefharetle ittiba ederek sergiyi açıyorum."

Profesör Moulin'in affı

ROMA, 29 (A.A.) — Faşistlik aleyhinde propaganda yaptığından dolayı 2 eylûl 931 tarihinde iki sene hapse mahkûm edilen Belçikalı profesör Moulin'in cezası affedilmiştir.

Dünkü kongreler

Etıbba muhadenet ve diş tabipleri cemiyetleri kongrelerini aktettiler

Etibba mühadenet cemiyeti senelik kongresini dün Halk evinde yapmıştır. Evvela Kongre riyaset divanı intihap edilmiş, Dr. Nail Paşa riyasete, kâmil, ve Rifat Salih Beyler kitabete intihap edilmişlerdir.

Müteakiben cemiyet kâtibi umumisi Fethi bey cemiyetin bir senelik mesaî raporunu okumuştur. Raporun mali kısmı ayrı, idarî kısmı ayrı münakaşa edilmiş, Malî kısımda heyeti idare ibra edilmiştir.

Raporun idarî kısmı ufak tefek tenkitleri ve biraz hararetlice münakaşaları mucip olmuş, Fethi bey ica eden cevapları vermiştir

Bundan sonra kazanç vergisi meselesi etrafında yapılan teşebbüsatın lehte halledilmiş addedilebileceği,bu husustaki lâyihanın hükûmet tarafından şimdilik geri alındığı azaya tefhim edilmiş, müteakiben yeni heyeti idare intihabına geçilmiştir. Eski heyeti idareden Dr. Fethi B. müstesna olmak üzere diğerleri kâmilen değiştirilmiş, yeni heyeti idareye ekseriyetle Ömer Fuat Paşa ile Dr. Fethi, İhsan Sami, Mazhar Osman, Nami, Osman Şerafettin, Ferit İbrahim beyler intihap edilmişlerdir. Kongre münasebetiyle Reisicümhur Gazi Hazretlerine, Meclis reisi Kâzım Paşaya ve Sihhıye Vekili Dr. Refik Beye tazimat telgrafları çekilmiştir.

Diştabipleri kongresi

İstanbul diş tabipleri cemiyeti dün Halkevi salonunda senelik kongresini yapmıştır.

Evvelâ kongre divanı riyaseti intihabı yapılmış, Kemal Rıza Bey riyasete, Edip Beyle Münevver Talat Hanım da kâtipliklere seçilmişlerdir. Divanı riyaset intihabını müteakip kâtibi umumî Salim Bey cemiyetin bir senelik faaliyetini izah eden mesai raporunu okumuş, rapor tasnip edildikten sonra, hesabatın tetkiki için Reşat ve Orhan Beyler seçilmişlerdir. Bundan sonra Millî Türk diş tababeti kongresi akti teklif edilmiş, teklif müzakere ve münakaşa olunarak tasvip edilmiştir.

Millî Türk diş tababeti kongresinin ihzaratı ile meşgul olmak üzere de Feyzullah, Ziya, Orhan, Rüştü, Hamit, Cemil, Refik, Reşat, Kemal, Hüseyin, Markar Beylerden mürekkep bir heyet seçilmiştir.

Bu heyet olduğu gibi ipka edilen heyeti idareyle beraber çalışacak ve kânunuevvele kadar kongreyi ihzar edecektir.

Yumurta ihracatımız gittikçe azalıyor

Ekonomi

Almanya ile aynen mübadele usulü

Bu iş için Almanyada büyük sermayeli bir şirket tesis ediliyor

Almanyada Bremen şehrinde 500,000 mark sermayeli bir şirket teşekkül etmiştir. Bu şirket mübadele esası üzerine haricten Almanyaya mal getirecek ve buna mukabil de Alman mallarını harice satacaktır. Mübadele esası üzerine yapılacak olan bu ticarî muamelede Almanyanın mamûl mevaddını alan memleketlelerin iptidai mevaddı satın alınacaktır. Bu hususta tesbit edilen bir formüle göre Almanyaya bu şirket vasıtasile bir mal idhal edilirse mukabilinde ve o kıymette mal da Almanyadan ihraç edilecektir. Şirkete Bremen ticaret odası reisi ve bir çok bankalar da iştirak etmişlerdir. Bremendeki Yunan ve Bulgarlar konsolosları da hükûmetlerinin ehemmiyetle naazrı dikkatini celbetmişlerdir. Mevaddı iptidaiyemizin birinci sınıf müşterilerinden olan Almanyanın bu teşebbüsü bütün ticaret âlemimizi çok yakından alâkadar etmektedir. İstanbul ticaret odası bu mesele hakkında tetkikat yapmaktadır.

Kakaodan resim alınacak

Hükûmet çikolata sanayiinin inkişafı için beş sene müddetle fabrikaların getireceği kakaoyu gümrük resminden muaf tutmuştu. Bu müddet haziranda bitecektir. Hazirandan sonra gümrük idaresi fabrikaların getirteceği kakaonun kilosundan 7 kuruş resim alacaktır. Çikolata fabrikatörleri, muafiyetin temdidi için, hükûmet nezdinde teşebbüsatta bulunacaklardı.

Tütün konferansında Yunan murahhasları

Balkan tütün konferansı Mayıs ortalarında İstanbulda toplanacaktır. Selânik tütün ofisinde ticaret odasına gelen mektupta konferansa Selânik ofisi namına M. Pronafis'in iştirak edeceği bildirilmektedir. Konferansta Atina tütüncülerini de M. Kancaris temsil edecektir. İstanbul ticaret odası da murahhaslarını intihap etmiştir. Nemli Zade Mithat, Kavalalı Hüseyin, İskeçeli Hüseyin Sabri, Hakkı Nezihi Beyler bulunacaktır.

Ceviz kütükleri

Ceviz kütüğü ihracatı artmaktadır. Bu yüzden Anadoluda birçok ceviz ormanları harap oluyor. Orman umum müdürlüğü bu ciheti nazarı itibara alarak, ceviz ağaçlarının kesilmemesi için emir vermiştir. Orman idaresi ancak ihtiyarlamış ceviz ağaçlarının kesilmesine müsaade edecektir. Şimendifer idareleri, orman idaresinin müsaade etmediği ceviz ağaçlarını nakletmiyecektir.

Esnaf sınıfları

Ticaret odasına küçük esnaf olarak mukayyet olan bazı esnafın sonradan işlerini tevsi ettikleri anlaşıldığından bunların birinci, ikinci ve üçüncü sınıf esnaf olarak kaydedilmeleri bildirilmiştir. Bu gibi esnaf yeniden beyanname vererek sicillerini değiştirmektedirler.

Yumurta ihracatımız

Yumurta ihracatımız gittikçe azalmaktadır. Ordu, Trabzon, Fatsa, gibi yumurta ihracatı yapan yerler ihracat ofisine müracaat ederek, mallarına mahreç istiyorlar.

Bir maddenin tadili

Gümrük kanununda bir maddenin tadili tebliğ edildi

11 Nisan 1334 tarihli gümrük kanununun 107 inci maddesinin tadiline dair olan kanun tebliğ edilmiştir. Kanuna nazaran, 11 Nisan 1334 tarihli gümrük kanununun 7 haziran 1926 tarih ve 906 numaralı kanun ile tadil edilen 107 inci maddesi aşağıda yazıldığı veçhile tadil edilmiştir: 50 inci maddede mezkûr fark ve tefavüt müstesna olmak üzere beyanname sahibi tarafından eşyanın tarifenin tatbikatını teshil edecek surette cins ve nev'i ve gümrük resmini hesaba esas olan mikdarı ve tarife kanunu mucibince rayiç üzerinden resme tâbi olanlarının rayiç kıymeti hakkında yapılan beyan ile tartı ve muayene neticeleri arasında görülen farklar gümrük resminin yüzde beşi kadar noksan olmasını mucip olacak derecede bulunursa ilk defasında yalnız bu farka ait gümrük resmi alınır. Tekerrüründe işbu resmin bir katı da ayrıca para cezası olarak tahsil olunur. İşbu farklar gümrük resminin yüzde beşten ziyade noksan alınmamasını mucip olacak derecede bulunursa o farka ait gümrük resminden başka mezkûr resmin bir katından dört katına kadar ayrıca para cezası alınır. Şu kadarki bu farkların taallûk ettiği muamele de alâkadarların fatura ve menşe şahadetnamesi gibi gümrüğe ibraz ettiği evrak hakikate muhalif olduğu veya gerek bu evrak ve gerek ibraz edilen beyanname sahte veya muharref bulunduğu takdirde faili hakkında kaçakçılığın men'ü takibi hakkındaki kanunun 20 inci maddesi hükmü tatbik olunur. Bu suretle alınan para cezalarından gümrük resmi ayrıca alınmamış ise bu resmin tenzil edildikten sonra yüzde ellisi muayeneden evvel vukuu şartile fark ve tefavütü haber verenlere ve yüzde yirmi beşi muayene ve tahlil ile meydana çıkaranlara, mütebaki yüzde yirmi beşi Gümrük ve İnhisarlar vekletinin tensibi ile Gümrük idaresi dahilinde hüsnü hizmet ve gayret sahibi memurlara verilir. İhbar eden yoksa para cezası fark ve tefavütü bulanlar ile hüsnü hizmet ve gayret sahibi memurlara yarı yarıya verilir. Bu maddenin tatbikını müsmal etmek suretile muayene netayicini yalnış gösterdiği ihbar veya kontrol ve teftiş neticesinde anlaşılan muayene memurları, kaçakçılığın men ve takibi hakkındaki kanunun 20 nci maddesi hükmüne göre cezalandırılır. 11 Nisan 1334 tarihli gümrük kanununun 12inci maddesini muaddil 21 haziran 1930 tarih ve 1723 numaralı kanunun birinci maddesine aşağıdaki fıkralar ilâve edilmiştir. Yanlış tarife tatbikı veya maddi hata sebebile noksan veya fazla alınmış veyahut hiç alınmamış bulunan gümrük resimleri hakkında aşağıda yazıldığı veçhile muamele olunur:

A — Hiç bir sun'u taksire maruz bulunmaksızın yanlış tarife tatbikı veya maddi hata dolayısile noksan alınmış bulunan gümrük resimleri, malın gümrük hududundan çıktığı tarihten itibaren, 6 ay zarfında alâkadarlardan istenir.

B — Muafiyet tatbikatından mütevellit hatalar dolayısile alınmamış bulunan gümrük resimleri, malın gümrük hududundan çıktığı tarihten itibaren, bir sene zarfında alâkadarlarından istenir. İbraz olunan vesaite istinaden muafiyetten istifade ettirildiği halde vesaikın bilâhara her hangi bir sebeple hükümsüz kalması dolayısile resme tâbi tutulması icap eden mal ve eşya hakkında yukarıda yazılı olan bir senelik müddet hükümsüzlüğün tebeyyün ettiği tarihten başlar.

C — Kontrol ve teftiş neticesinde herhangi bir sebeple olursa olsun fazla alındığı tebeyyün eden resimler, senesine bakılmaya rak, Muhasebei Umumiye kanununun 93 üncü maddesi hükümlerine göre reddiyat tertibinden iade edilir.

D — Resim matlûbatının taallûk ettiği muamelede kanunen'ce zayi müstelzim bir hal olduğu takdirde mezkûr matlûplar dahi suçta tebaan Türk ceza kanunun 102 inci maddesinde yazılı müruru zaman zarfında gümrük idaresince takip edilir.

Gümrük kanununa müzeyyel mevat hakkındaki 7 haziran 1926 tarih ve 905 numaralı kanunun

Mahkemelerde

Tabancalı Bir hırsız

Dört sene hapse mahkûm edildi

Bundan bir müddet evvel İstanbulun maruf hırsızlarından Ali bir gece Mevlânekapıda Osman Beyin evine giderek pencereden içeriye girmiş ve ev sahibini tabanca ile tehdit etmek suretile evi zorla soyup kaçmıştı.

Ali ikinci ceza mahkemesine teslim edilmiş ve mahkemesi bitmiştir. Muhakeme neticesinde Ali bütün cürümleri sabit olduğu cihetle 4 sen 10 gün müddetle hapse ve o kadar müddet te emniyeti umumiye nezareti altında bulundurulmağa mahkûm olmuştur.

Şeker tacirlerinin temyiz lâyihası

Şeker ihtikârı yaptıklarından dolayı geçenlerde Sultanahmet birinci sulh ceza mahkemesinde mahkûm olan şeker tacirlerinin davası hakkındaki temyiz lâyihaları ikmal edilmiş ve evrak temyiz mahkemesine gönderilmiştir.

Temyiz mahkemesi sulh ceza dairesi evrakı tetkik ederek kararını verecektir.

Vilâyette

Cins tavuk Yumurtaları

Vilâyet ziraat müdürlüğünün bir teşebbüsü

Yalovadaki Gazi çiftliğinde cins tavuk yumurtaları yetiştirilmektedir. Vilâyet ziraat müdüriyti ile çiftlik müdüriyeti arasındaki temas neticesinde Fadral ve Leğorn cinsinden olan bu tavuk yumurtalarının sırf kuluçkası olanlara verilmesi kararlaştırılmıştır.

Bakkallara satılmamasını temin için toptan yumurta verilmiyecektir. Arzu edenler Ziraat müdüriyetine müracaatla alacakları vesika mukablinde bu yumrtalardan tedarik edebileceklrdir. Yalova çiftliği son derece tekâmül etmiş, bilhassa koyunculuk kısmı çok ilerlemiştir.

Tahriri müsekkafât

Geçen sene Büyükadada bulunan Makedonya Kıralı Filip ve büyük İskendere ait kıymetli altınların Berlin müzeleri meskûkât kabinesi müdürü profesör M. Regling'e bir kataloğunun yaptırıldığı yazılmıştı. Bu kataloğlardan 100 tanesi müze idaresi tarafından satın alınmış ve müze neşriyatı meyanında satışa çıkarılmıştır. M. Regling, 334 senesinde de Maarif nezaretinin daveti üzerine İstanbula gelmiş ve müzede mevcut gayriislâmî 87 bin tarihî altın, gümüş ve bakır paraları birer birer tetkik ederek bunlardan 28, 181 tanesini ayırmış ve üzerlerine etiket yapıştırarak müzenin meskûkât sandıklarına koymuştu . M. Regling, bunları tamamen meccanî olarak yaptığı gibi yeni kataloğu da meccanen hazırlamıştır. Yalnız Adada bulunan altınları ihbar eden komiser Rıza Beye müze (8) bin lira ikramiye vermiştir.

MI Diplaraku'nun sergisi

İki haftadan beri şehrimizde bulunan 1930 senesi Yunanistan ve Avrupa güzellik kraliçesinin kuzini Matmazel Talia Diplaraku Maarif vekâletinin müsaadesile, eserlerini halka teşhir için Galatasaray lisesinde bir sergi açacağını yazmıştık.

Bu serginin pazartesi günü öğleden sonra vali Muhiddin Bey tarafından küşat resmi yapılacaktır.

Matmazel Talia Diplaraku şimdiye kadar Paris, Kahire ve Suriye de açtığı resim sergilerinde çok muvaffak olmuş, ve bir kaç tablosu Mısır ve Suriye hükûmetleri tarafından satın alınmıştır.

Matmazelin açacağı sergide teşhir edeceği tablolar elliyi mütecaviz dir. Aralarında Yunan güzellik kra

Belediyede

İstanbulun Plânı

M. Yansen plân hakkında bir teklifte bulundu

İstanbulun müstakbel plânının tanzimi için mimar M. Yansen ile belediye arasında müzakereye başlandığı yazılmıştı.

M. Yansen İstanbul plânını ne suretle tanzim edeceğine dair bir teklif mektubu hazırlıyarak vali Muhiddin Beye vermiştir.

Muhiddin Bey, bu teklifleri tetkik etmeğe başlamıştır. Henüz heyeti fenniye M. Yansenin teklifleri etrafında bir fikir edinmiş değildir. Şehir meclisi tahsisatı kabul ettikten sonra plân tanzimi etrafında harekete geçecektir.

Ahırlar teftiş edilecek

Ahır sahiplerine verilen son mühlet bugün bitecektir. Belediye riyasetinden verilen bir emirde önümüzdeki haftadan itibaren ahırların umumî bir teftişe tâbi tutulmaları ve henüz işe başlamamış olanların hiç bir mazeret kabul dilmiyerek kapatılması bildirilmiştir.

Otobüs imtiyazı

İstanbulda otobüs işletme imtiyazının İstanbul belediyesine verildiğini yazmıştık. Belediye imtiyazdan istifade için bir nizamname projesi hazırlamıştır. Bu proje Şûrayı Devlette tetkik ve müzakere edildikten sonra tatbikata geçilecektir.

Belediye son zamanlarda otobüs ruhsatiyesi verilmesini menetmişti. Fakat, bu kararlardan evvel yeni otobüs sipariş verenlerin hakları ziyaa uğramaması için bunlar hakkında istisnaî karar verilmiş ve bunlara ruhsatname verilmesine başlanmıştır. Maamafih bu ruhsatiyelerin de yakında arkasının alınacağı muhakkaktır.

Valilerde tebeddüller

Ankara, 28 Beyazıt valisi Ahmet Muhtar Bey, Erzincan valiliğine, Erzincan valisi Ali Kemal Bey, Beyazıt valiliğine, Kırklareli valisi Mustafa Arif Bey, Samsun valiliğine, Edirne valisi Emin Bey, Bilecik valiliğine, Bilecik valisi Özdemir Saim Bey, Edirne valiliğine, Muğla valisi Salih Cemal Bey, Gireson valiliğine, Samsun valisi Saim Bey, Mersin valiliğine tayin edilmişlerdir.

Sipahi ocağı süvarilik konkurları

Sivil erkekler ve hanımlar için tertip edile Sipahi ocağı süvarilik konkuları 20 — 27 mayıs ve 3 haziran cuma günleri yapılacaktır. Hanımlarımız şimdiden hazırlıklara başlamışlardır.

Beyoğlu hastanesi dahiliye mütehassıslığı

Sivas, 28 — Sivas hastahanesi doktorlarından Necmettin Bey Beyoğlu hastahanesi dahiliye mütehassıslığına tayin edilmiş ve İstanbula hareket etmiştir.

Otomobille seyahat eden altı Alman

Otomobille seyahat eden M. Raspar, Douber, Brestack, Vykukal, Simandl ve Chalupa isminde altı Alman genci şehrimize gelmiştir. Bunlar 1 nisanda Prlzen'den hareketle Avrupa, Cezayir, Tuns, Trablus Garbi dolaştıktan sonra İskenderiyeye gitmişler, oradan Suriyeye geçerek Kudüs şerif, Beyrut, Şam, Halep, Adana, Bursa ve Mudanya yolile şehrimize gelmişlerdir. Seyyahlar bu seyahatte 14 bin kilometre mesafe katedeceklerdir. Şimdiye kadar bunun 11500 kilomet resini katetmişlerdir.

İstanbul Nasıl Eğleniyor?

Dutlar giyinmeden soyunmayın!

Cuma günleri, şehir sucularına boykot ilân etmek için en münasip fırsattır...

Tanıdıklardan biri vardır. Adeta ayaklı rasathanedir. Dün sabah Beyazıdın sıra kahvelerinde kendisine ratsladım. Beni pardesüsüz görünce hemen kaşlarını çattı:

— Yooo.. dedi, bak bu olmadı işte..

— Neden efendim?.

Bütün ciddiyetini takınarak:

— Sana nasihatım olsun, dedi, dutlar giyinmedikçe soyunma!

Sordum:

— Demek, dutlar daha yapraklanmadı?

— Hayır.. Bir hafta ister, dutların yapraklanmasına..

Ben, kırk seneden beri, bu sözün hükmüne riayet ederim: Dütlar giyinmedikçe soyunmam.. Sonra da dutlar soyunur soyunmaz hemen giyinirim! Bu sayede şimdiye kadar hastalık yüzü görmedim..

Giyinip soyunmak bahsinde insanların dut ağaçlarına tabi olması belki tuhafınıza gider amma, bu sözü pek yabana atmak ta doğru değil!

— Nasıl karpuz kabuğu içine düşmiyen denize girmiyorsak, dut ta yapraklanmadıkça sırtımızdaki ağırlıkları atmakta acele etmemeliyiz..

. . . . .

Tabii siz de gazetelerde okumuşunuzdur: Belediye, bir bardak buzlu suya azamî kırk para fiat koyacakmış.. Bana kalsa beyhude zahmet! Buzlu suyu zaten kırk paradan fazlaya içmiyorduk. Yalnız narh, ortaya yeni bir mesele çıkaracak:

— Su, buzlu mu, değil mi?

İçtiğimiz suyu soğuk bulmayıp şikâyete kalkışacak olsanız, sucu hemen atılacak :

— Size öyle gelmiş efendim. Hararetiniz ziyade de onun için..

Artık, kırk paralık bir alış verişte, suyun aşlamamı, yoksa buzlu mu olduğunu tayin için ehli hibre celbedecek değiliz ya..

Bana kalırsa, cuma günleri, İstanbul içindeki suculara boykot ilân etmek için en münasip bir fırsattır..

Suların âlâsı, Boğaziçinde... Bin vapura, git Sarıyere.. Çırçırın başına yan gel.. Akşama kadar, temiz membaından doldur doldur iç! Ne sakala minnet, bıyığa.. Yolda alacağın saf deniz havası da caba...

Yahut Üsküdardan atla bir tramvaya... Çık Çamlıca tepesine.. Artık küçük Çamlıca suyu mu olur, büyük Çamlıca suyu mu, yoksa Tomruk ağası suyu mu arzu edilir, hangisinden istersen kana kana gövdeye yuvarla!..

Pis fıçılar içinde halis Karakulak diye yutturdukları suyu içeceğine haftada bir gün olsun al çoluk çocuğu, geç Beykoza.. Oradan yarım saatte Deresekiye var.. Otur, Karakulağın dibine... On bardak yuvarla, bir bardak say...

Afı küfü yesen ikindiye doğru için tekrar bayılmağa başlar.

Bu yaz, ne olursa olsun, benim kararım kat'i: Dağ, bayır demeyip dolaşacağım.. Kışın cefası canıma yetti. Senenin yarısında çektiğimi diğer yarısın da çıkarmağa ahdettim. Üşenenin oğlu kızı olmaz demişler.

Ben de, gezip tozmadan hiç üşenmiyeceğim.

. . . . .

Şişlide emlâk simsarlığı yapan birisi geçen gün anlatıyordu:

— Yalnız, Bomonti tarafında kırktan fazla boş ev ve apartıman var.

Kiralar, tepesi aşağı yuvarlanıyorlar. Elli liraya nazlana nazlana verilen apartımanlara, şimdi 30 liraya kiracı bulunmuyor.

Doğrusu inanmadım:

— Fiatlar, bu kadar düştü, demek... .

Dedi ki:

— Eğer bizim semte taşınacaksanız, dört odalı bir apartımanı size ayda yirmi beş liraya tutayım!!..

— Şişli boşanıyor desenize.. Görünüşe bakarsanız, öyle. Yalnız kiraların bu umumî düşkünlüğü, biraz da sayfiye mevsimi başlamasından ileri geldiğine şüphe yok.. .

İstanbullular, mayıs başlangıcında, kırlangıçlar gibi dağılırlar. Tanıdıklarımdan bir kaç aile, civar köylerde ucuz sayfiyler bulmuşlar, bugünlerde taşınacaklar. Bu sabah, bizim mahallede iki ev, boşalıyordu. Sordum:

— Nereye gidiyorlar?.

— Kanlıcada aylığı oniki liraya bir yalı bulmuşlar. İki bin arşın bahçesi, kocaman bir kayık hanesi, arkasında geniş bir korusu varmış..

İnsanda bu sözler, bir peri masalı tesiri yapıyor. Ayda on iki liraya iki bin arşın bahçeli, kayıkhaneli, korulu bir yalı.. İnanılacak şey değil!.

İnanılacak şey değil amma, hakikat bu merkezde..

. . . . .

Takvim, yalan söylemiyorsa önümüzdeki cuma, Hıdrellez rastlıyor. Hıdrellez denince hatıra tabiî derhal Kâhtane gelir. Sonra, içi fıstık üzümle doldurulmuş kuzular, lenger dolu su helvalar, göz önünde canlanır. Bana sorarsanız, Kâhtaneden hiç hoşlanmam..

Dört tarafı denizle çevrilen cânım İstanbulda eğlenmek için bula bula durgun ve batak bir derenin ağaçsız shaillerini intihap etmeğe hiç aklım ermez. Hele o çardak altlarına sıralanıp medet çekenler, fena halde sinirime dokunur.

Kâhtane için öldü, diyenler var.

Bana kalsa, sefih bir padişahın zorla güzelleştirmeğe çalıştığı bu çukur mesire, yaşamamıştı ki ölsün..

Kâhtaneyi kapalı ve sıkıntılı yerlerden hoşlanan eski kafes ardı hayatı, yaratmıştı.

Damat İbrahim Paşanın dev rinde "Saitâbat" diye anılan bu yere halk, lâyık olduğu ismi çoktan verdi:

— Bitli Khtane!..

Bu satırları okuduktan sonra Hıdrellez'i Kâhtanede geçirmek niyetinde olup olmadığımı umarım ki sormazsınız!..

M. Salâhaddin

Poliste

Ezilen Çocuklar

Dört yaşında bir çocuk otomobil altında can verdi

Dün saat 9,30 da Karagümrükte Keçeciler caddesinden geçmekte olan 3353 numaralı şoför Fevzinin idaresindeki otomobil Harem çavuş camii önünde 4 yaşında Mehmet oğlu Güler isminde bir çocuğa çarparak vefatına sebebiyet verdiğinden şoför yakalanmış, ve tahkikata başlanmıştır.

Kaçak kereste

Dün gece saat 21 de Paşabahçede rüsumat memurlarından Zeki ve Muhittin Efendiler Paşabahçe karakoluna müracaatla Paşabahçe sakinlerinden Kayıkçı Hamdi Efendinin hanesini arayacaklarını bildirmişler ve derhal yapılan taharriyat neticesinde resmi alınmayan 57 adet iki buçuk metre boyunda çam tahtası bulmuşlardır. Tahtalar müsadere ve rüsumat memurlarına teslim dilmiştir. Kayıkçı Hamdi yakalanmıştır.

Maslaktaki ceset

Maslakta 32 yerinden yaralı ve ölü olarak bulunan cesedin hüviyeti hâlâ anlaşılamamıştır.

Dün müddeiumumî muavini vak'a mahalline giderek tahkikatla meşgul olmuştur.

Ödemiş cinayeti

Geçenlerde Ödemişte Mehmet ağa isminde bir adamla karısı ve hizmetçisi parasına tamaan öldürülmüş, yapılan tahkikatta bu cinayetle alâkadar olmakla maznunen İstanbulda kürt Hüseyin ve Cafer isimlerinde iki erkekle iki kadın yakalanıp oraya sevkedilmişti.

İstanbulda bu hâdise etrafındaki tahkikat derinleştirilmektedir.

Şimdiye kadar yapılan tahkikatta bununla alâkadar daha bir kadın bulunduğu tesbit edilmiştir.

Aliye isminde olan bu kadın da tevkif edilmiştir. Aliye çalınan eşyayı burada saklamak cürmünden maznundur.

Bu kadın da cürüm mahalline sevkedilmek üzere evrakile beraber jandarmaya teslim edilmiştir.

Hırsızlar

Alemdar polis merkezi İhsan ve Rifat isimlerinde iki kişiyi tevkif etmiştir.

Bunlar bir fabrikayı soymak cürmünden maznunen bir müddetten beri polis tarafından aranmakta idiler.

Yapılan tahkikat neticesinde İhsan ve Rifatın geceleri birlikte hırsızlık yaptıkları anlaşılmıştır. İkisinin de muhtelif cürümleri tesbit edilmiştir.

Bunların daha başka arkadaşları da bulunduğu anlaşılmaktadır. Zabıta tahkikata devam ediyor. Yakalanan maznunlar adliyeye teslim edilmislerdir.

Romanyanın İstanbul konsolosluğu

Romanya'nın İstanbul konsolosu Mösyö Yunesken Bükreşte başka bir vazifeye tayin dildiğinden yerine Mösyö Anastasyu tayin edilmiştir. Mösyö Anastasyu bundan evvel Romanya'nın Ankara sefareti müsteşarlığında bulunmuştu. Sabık konsolos Mösyö Yunesku bu hafta içinde Bükreşe avdet edecektir.

Satılık medreseler

İstanbulda kapalı bulunan medreseler idarei hususiyeye devredildikten sonra, idarei hususiye tarafından kiraya verilmiştir. Bu medreselerden bir kısmı satılığa çıkarılmıştır.

Fakat, içinde tarihî kıymeti haiz ve asarı atikadan olanların satılması doğru görülmediğinden bundan sonra satılacak medreseler hakkında asarı atika müzesinin mütalâasının alınması bildirilmiştir.

Sis düdükleri geldi

Tahlisiye idaresinin İsveç fabrikalarında inşa ettirmekte olduğu üç tane sis düdüğü şehrimize getirilmiştir. Düdükler Kızkulesi, Fenerbahçe ve Ahırkapıya konacaktır. Montaj ameliyesine başlanacaktır.

Elektrikle çalışan ve en son sistem olan bu düdükler mayıs ortalarına doğru işlemeğe başlıyacaktır.

Galataşaray cemiyeti

Dün Galatasaray Mezunlar Cemiyeti Galatasaray Spor kulübünde toplanarak nizamname etrafında müzakeratta bulunmuşlardır.

Milliyet

Asrın umdesi "MILLIYET" tir.

30 NISAN 1932

İdarehane: Ankara caddesi, 100 No.

Telgraf adresi: İst. Milliyet

Telefon Numaraları:
Başmuharrir ve Müdür 24318
Yazı işleri Müdürlüğü 24319
İdare ve Matbaa 24310

ABONE ÜCRETLERİ:

	Türkiye için L. K.	Hariç için L. K.
3 aylığı	4 —	8 —
6 „	7 50	14 —
12 „	14 —	28 —

Gelen evrak geri verilmez — Müddeti geçen nüshalar 10 kuruştur. Gazete ve matbaaya ait işler için müdiriyete müracaat edilir. Gazetemiz ilânların mes'uliyetini kabul etmez.

BUGÜNKÜ HAVA

Yeşilköy askerî rasat merkezinden aldığımız malûmata göre bugün hava ekseriyetle açık olarak geçecek, rüzgâr hafif kuvvette muhtelif istikametlerden esecektir. Hava tazyiki 762, en fazla hararet 14, en az 5 santigrat idi.

Haftanın Yazısı

Hiddetli bir Adam

— Slelâmün aleyküm.

— . . . . . .

— Selâm verdik yahu!..

— Teşekkür ederim, lûtfettin.. Para vermiş gibi kafa tutuyorsun...

— Selâm terbiye icabıdır..

— Ben terbiyeyi senden öğrenecek değilim..

— Ayol, bugün sana olmuş olacak.. Nedir bu surat?

— Beğenemedin mi?.. Sabah sabah belâ mı arıyorsun...

— Ey uzattın amma.. Sonra tatsızlık çıkacak. .

— Çıkarsa çıksın be!.

* * *

— Kaç portakal?..

— Portakalı mı sordun?.

— Dükkânı sormadık ya!.. Portakal dedik...

— Kızma efendi... Geniş ol!.

— Lafı uzatma!.. Portakalı söyle!.

— Amma celâllı adamsın yahu!.

— Adam sensin!.. Terbiyesizlik etme!..

— Ağzını topla!.. Efendi!.. Teribyesiz sensin!..

— Ulan şimdi parmağımı ta karsam ağzını yırtarım!.

— Cart kaba kâğıt...

— Edepsiz... terbiyesiz, hayvan herif!..

— Adını sormadık.. [civardan müdahaleler.. Sahne kapanır]

* * *

— Bilet!..

— Sultanahmet...

— Nereden?..

— Sultanahmet dedik ya! Sağır mısın?...

— Affedersiniz, sağır ben değilim?.. Nereden geliyorsunuz diye soruyorum...

— Ne vazifen senin?..

— Efendi, bileti ona göre keseceğim!. Nereden bindiniz?.

— Sen lâf etmesini öğren de sonra biletçilik et!..

— Ben lâf etmesini öğrense idim.. Avukat olurdum.. Nereden?..

— Parmakkapıdan..

— Taksimden demek.

— Hayır Taksimden değil, Parmakkapıdan...

— Lâhavle.. Pek alâ Parmakkapıdan..

— Sen biletçi değilsin belâsın!!..

— İşiten Allah için söylesin.

— Ya sabur...

— Levhadır o, kahvelerde vardır.

— Şimdi seni...

— Uzatma efendi!. Al altı kuruşunu in arabadan...

— Babanın...

— Baba, ana karıştırma!. Sen bir belâlı adamsın.. Ya kes sesini yahut arabayı durdururum. [Etraftan müdahale.. Araba gider]

* * *

— Evrak kalemi hangisi...

— Üst katta.. .

— Hangi üst katta?.. .

— Aha! Bu üst katta..

— Kaçıncı oda?.

— Odanın kaçıncısı olur mu?

— Çattık.... [Üst kata çıkar, evrak kalemini bulur]

— Efendim, şu numaralı evrak ne olmuş?..

— . . . . . [Bir müddet bekler]

—Beyim şu evraka bakar mısınız?.....

— . . . . . .

— Sana söyliyorum yahu! İkidir rica ediyorum, cevap vermiyorsun. Ağzını kiraya mı verdin?...

— . . . . . Kime söylüyorsunuz?.

— Ay çattadak çatlayacağım. Efendi sana söylüyorum.

— Benedenize mi söylüyorsunuz?.. .

— Evet.. Şu evraka bakar mısınız.. [Numaraya baktıktan sonra]

— Başefendiye müracaat ediniz.. Şu karşiki köşede gözlüklü... .

Oraya müracaat eder.

— Beyim, şu evrakımız ne olmuş acaba?..

— Ben ne bileyim, efendi; kayıt masasına sorsanıza!..

— Hoppala!.. Kayıt masasına sorduk size gönderdi, siz de kayıt masasına gönderiyorsunuz.. İkinizin arasında mekik mi dokuyacağız?.

— Efendi burası bir dairei resmiyedir. Makamın haysiyeti vardır. Lâubalî sözlere mahal yok. Mesai aidesinden sorunuz. Eğer bir gûna şikâyetiniz varsa âmirimize şekva edersiniz... Na mülâyim sözlerle kalemi işgaletmeyiniz... Bunun burası bir hükûmet dairesidir..

— Anladık anladık, ders vermeğe hacet yok!. Sizin vazifeniz eshabı mesaliha nasihat vermek mi, iş yapmak mı? Benim şu numarama bakmadıkça şuradan şuraya gitmem...

— Efendi, kayıt masasına sorunuz diyorum, anlamıyor musunuz?...

[Bir masaya gider, numarayı gösterir.]

— İstida mı, müzekkere mi, tezkere mi, tahrirat mı?..

— İstida... .

— Karşıki masaya... [Karşıki masaya gider.. Kalabalık var.. Oradakileri biraz itiştirir.]

Sesler:

— Yavaş yahu, araba mısın?

— Kime söylüyorsun?..

— Sana.. .

— Sen beni tanıyor musun?.

— Tanımağa ne hacet?. Deminden beri reklâmını yaptın!.

—Efendim ben senin bildiğin adamlardan değilim!!..

— Memnun oldum.. Hele şöyle arkaya geç bakalım.. Sıra ile...

— Acele işimiz var.. Başefendi havale etti.

— Sen hele şöyle çekil bakayım.. .

— Ne yakama yapışıyorsun?

— Uzatma da şöyle çekil...

— Çekilmiyeceğim...

— Ben adamı çekmesini bilirim [Yakasına yapışır itişirler.. Başkâtip odacıyı çağırır ikisini de kapı dışarı ederler.]

* * *

Yemekte:

— Bu dolma olmamış.. .

— Evet! Biraz yaprak buzlu olmuş...

— Berbat şey.. Bakkal kâğıdına sarmış gibi.. .

— . . . . . .

— İçinde eti de yok! Aç kaldık bu akşam. .

— Biraz peynir getireyim. .

— Peynir getireceğine dolmayı iyi yap!..

— Baksana bey! ben aşçı kadın değilim!.. Yemeğimi beğenmiyorsan bir aşçı tutarsın!

— Vay! bana kafa mı tutuyorsun?.

— Ben öyle külhan lâfını anlamam...

— Külhanbeyi sensin!.. Ağzını topla!.

— Kuzum sana ne olmuş!.. Önüne gelene saldırıyorsun!

— Vay ben köpek miyim?.

— Öyle demek istemedim...

— Ağzına geleni kulağın işitsin hanım. Sonra fena olur..

— A, a, a! fena mı olur? Ne olurmuş bakalım.. Eskisi gibi (Boş!) diyince boşamak kalktı kuzum.. Dişe diş, göze göz!

— Allahım sen sabır ver! Dayanamıyacağım.. [Evden çıkar, kahveye gider.]

FELEK

Ittihadı Millî

TÜRK SİGORTA ŞİRKETİ

Harik ve hayat üzerine sigorta muamelesi icra eyleriz.

Sigortaları halk için müsait şeraiti havidir.

Merkezi idaresi: Galatada Ünyon Hanında

Acentası bulunmayan şehirlerde acenta aranmaktadır.

Tel: Beyoğlu : 4887

Maarif bahisleri

Almanya'da Ilk mektep muallimi nasıl yetişir

II Katolik akademileri:

1. *Beuthen* [Boyten] — 1930 denberi.

Birinci sömestr: Haftada iki defa ikişer saat, gurup halinde[*], "müşahede usulü ile tedris,, meselesi. [İkinci saatlerde Dozentlerle münakaşa] mevzuu bahsedilir. Asrı hazır bilgisi dersinde "içtimaî nizamlar,, tetkik olunur. Sistematik pedagoji ve psikoloji dersleri mühim bir mevki alır. Bunlardan maada namzetlerin din ve tabiat bilgisi hakkındaki malûmatı takviye ve itmam edilir.

Musiki, resim, elişi, jimnastik saatleri bilhassa bu devrede fazladır. Ayrıca haftada bir gün —tabiî ve içtimaî muhit tetkik edilmek üzere— ekskürsyona çıkılır. Bu sömestr tatilinde namzetler kendi bulundukları şehirlerin ilk mekteplerinde tatbikat yaparlar.

İkinci sömestr: Haftada üç defa ikişer saat, yine gurup halinde, "müşahede usulü ile tedris,, dersi devameder. Asrı hazır bilgisi dersinde sınaî ve iktısadî nizamlar tetkik olunur. Bu esnada tayyarecilik, gemicilik, kimyakerlik gibi muhtelif san'at ve ticaret işlerinde mütehassıs olanlar akademiye davet olunarak konferanslar verdirilir. Muhtelif derslerin tedris usulü ve pedagoji tarihi bu devrede başlar, ruhiyat dersine ve temrinlerine devam olunur.

Üçüncü sömestr müdavimleri altı hafta şehir mekteplerinde, iki hafta da köy mekteplerinde tatbikat yaptıktan sonra mütebaki zamanı akademide nazarî meşgale ile geçirirler. (Plânın devamı henüz tesbit edilmemiştir).

2. *Bonn* —926 Mayısındanberi.

Birinci sömestr: Esaslı zümreler addedilen pedagoji ve psikolojiye methal dersleri. Haftada bir defa coğrafi ve tabiî tetkikat için ekskürsyona çıkılır. Müteakip sömestrlerde tevsian görülecek olan ilmi zümrelere ve musikiye methal dersleri verilir. Haftada İki saat akademi mekteplerinde "müşahede usulü ile tedris,, meselesi tetkik olunur ve müteakiben bu meselenin pedagojik ve psikolojik menşelernie istinaden münakaşası yapılır.

İkinci sömestr: Esaslı zümrelerin mecburî temrinlerine ve takrirlerine devam olunur. Tedris usulü (umumî ve hususî) bu devrede başlar. Nümune derslerini profesörler verirler ve dersin sonunda münakaşası yapılır.

Üçüncü sömestr: Devam etmekte olan derslerin ve temrinlerin yanında haftada iki defa amelî tedrisat vardır: Köy mekteplerinde ve tek sınıflı mekteplerde ders dinlenir ve münferit tedris tecrübeleri yapılır.

Dördüncü sömestrde de üçüncü deki ders ve temrinlerle tedris tatbikatına tevsian devam olunur.

Bütün tahsil müddetince devam eden dersler: Amelî musiki tedrisatı [bu meselede her namzedin müstait olduğu sahada ve âlette ilerlemesi ve tedris kabiliyeti kazanması esastır]. Jimnastik ve yüzme mümareseleri. Bunlardan maada serbes olarak intihap edilecek bir zümrede bütün tahsil devreleri imtidadınca çalışmak şarttır. Maamafih bir kaç zümreye birden iştirak ve sertifika almak ta mümkündür.

Her müdavim iki sene zarfında altı referat yapmaya ve bunları ya tahrirî veya şifahî olarak vermeğe mecburdur. Kezalik namzetlerin her birinden tatilde kendi bulunduğu şehrin mekteplerinde ders dinleme veya içtimaî nizamları tanıma faaliyeti istenir. Namzetler tatildeki faaliyetlerini ispata yarar birer vesika ibrazı ile de mükelleftir.

III. Simultan akademi

Frankfurt sur le Main .— 927 Nisanındanberi'

Amelî surette mesleğe hazırlanmak için şu sahalarda çalışılır:

A) Tam ve mufassal ilmî zümre takrirleri: Yalnız birinci sömestrdedir. Bunlar: din tedrisatını ilmî esasları (2 saat), mahallî ziraat bilgisi (1sa.), mahallî halk bilgisi (1 sa.), mahallî hayvan ve nebat bilgisi (birer saat), hükûmet ve cemiyet bilgisi (1 sa.).

Teknik usulü: İkinci ve üçüncü sömestrlerdedir. Bunlar: din (2 sa.), almanca ve toplu tedris (birer sa.), hesap (1 sa.), hangisi intihap edilmişse: tarih, coğrafya veya tabirat bilgisi (birer saat).

Teknik zümrelerin tedris usulleri, bunların akademide tedrisi esnasında verilir. Bundan dolayı ders saatleri haricinde ayrıca zaman almazlar.

C) Müşahede usulü ile tedris meselesi: Yalnız birinci sömestrde ve haftada üç saattir. Bundan maada birinci devreyi takip eden büyük tatilde (yazım) dört hafta müddetle bir ilkmektepte veya çocuk yuvalarında, tatil kolonilerinde, yahut ta kır terbiye yurtlarında tetkikat ve ders dinleme. (Mümkün olduğu takdirde faaliyete iştirak).

D) Tedris tatbikatı: Üçüncü sömestrin başlangıcında akademi mekteplerinden birinde beş hafta müddetle tatbikat yapılır; her 2/3 namzet bir sınıfın bütün derslerini deruhte ederler. Üçüncü sömestri takip eden büyük tatilde dört hafta devam eden köy mekteplerı tatbikatına çıkılır.

E) Mesleki diğer dersler: Mektepcilik bilgisi, mektep sihhat koruma, içtimaî pedagojisi ve köy mekteplerı pedagojisi. İkinci sömestrin sonunda, gençlik dairelerinin (Jugendämter) faaliyetleri üzerine bir "içtimaî pedagoji haftası,, vardır.

* * *

Pedagoji akademileri hakkındaki muhtasar tetkikat burada bitiyor. Bunu takip edecek sonuncu yazımızda Oder akademisinin köy mekteplerı tatbikatına ait bir tercemeyi de muhterem meslekdaşlarımıza arzedeceğiz.

§ Yalnız şu noktayı da kaydedelim ki, Almanya'da şiddetle hükûm süren malî ve iktısadî buhran yüzünden tatbik edilen tasarruf programı mucibince Prusya akademilerinden dokuzu son ay içinde kapatılmıştır. Bundan dolayı Mayıs birden itibaren ancak altı akademi faaliyete devam edecektir. Esasen Almanya'da muallim adedi ihtiyaçtan çok fazladır. Elde ettiğimiz malûmata göre bu gün yalnız Prusya hükûmeti dahilinde 13.000 muallim münhal vazife beklemektedir. Bunlardan bir kısmı hususî mürebbilik veya diğer sahalarda bir iş bulabilirlerse büyük bir sürurla kabul etmektedirler. Almanya'da mevcut takriben 6,5 milyon (umumî nüfusun yüzde onu) işsiz meyanında çok yüksek mektep mezunu ve ihtisas sahibi vardır.

Akademi gençleri ile ilk temasım esnasında birisine sormuştum:

—Müesseseyi bitirince ne olacaksınız? Maksadım akademilerin hangi mekteplere muallim yetiştirdiğini öğrenmekti. Muhatabım acı acı güldü ve sadece:

— Arbeitslos (işsiz) dedi.

Bu, ne derin ve acı bir hakikati ifade ediyordu. Filhakika bu gençler, resmî bir devlet vazifesi alabilmek için, kim bilir kaç sene daha beklemeğe mecbur idiler.

Buna rağmen akademi gençlerinin büyük bir gayretle ve ümitle çalıştıklarını hayat ve takdirle gördüm. Bu çok manalı ve müessiri ibret levhasını da şuracığa kaydedivermekten kendimi alamıyorum.

Frankfurt (Main)
Muallim: *Kemal KAYA*

[*] Bazı akademilerde bir devre müdavimleri bir kaç gurupa ayrılırlar. Bunlardan her biri bir Dozentin idaresi altındadır. Her gurup, ayni ders saatinde muhtelif odalarda toplanarak, ayrı bir mevzu üzerinde çalışırlar. Prof. ve Dozentlerin takrir ettikleri derslerden bazıları da her gurupa ayrı ayrı verilir. Maamafih devre sonunda o sömestrde öğrenilmesi mukarrer mevzular her gurup tarafından ikmal edilmiş olur.

HİKÂYE

Yaşamanın yolu

— Fransızcadan —

Dostum Le grand ile birlikte Metrodan çıktık. Kol kola yürüyoruz. Mübareğin ne çok ta tanıdığı var. Kadınlı, erkekli gelenden, geçenden selâm üstüne selâm...

Eh, tanınmış bir muharrir.. Vakıa ben de muharririm, orasını da saklamayalım.

— Hava güzel, dedi, doğru su bugün bana hayat pek neş'eli ve cazip geliyor.

— Canım, sana göre hayat her gün öyle..

— Doğru.. Çoluğum yok, çocuğum yok, çok şükür kazancımız da yerinde.. Oradan davet, buradan davet.. Yalnız kaldığım da yok. İyi amma, senin le çokdandır baş başa yemek yediğimiz yoktu.

Cevap vermedim:

— Yahu, işitmiyor musun? Çoktandır yemek yiyemedik, diyorum.

Yine aldırmadım. O zaman sükûtumun manasını anlamış gibi:

— Korkma, dedi, bu sefer ben davet ediyorum.

— Haydi canım, alay etme..

— Vallahi doğru söyliyorum. Bilirsin ki senin kaç defa yemeğini yedim. Evine geldim, otomobiline bindim. Hiç birine de mukabele edemedim.

— Bilâkis.. Yanılmıyorsam, sen de beni birkaç defa yemeğe davet etmiştin. Yalnız her davetinin sonunda ikimizin de parasını ben veriyordum. Orası başka..

— Belki.. Fakat çok eski bir dostum olmasaydın, böyle bir tarize tahammül edemezdim. Aramızda her halde bir kavga çıkardı.

— Eh, yalan mı söyledim?

— Değil amma, senin gibi kibar bir adam, böyle ufak tefek kusurları insanın yüzüne vurur mu? Hem kabahat bende değil, sende! Ne zaman seni yemeğe davet etsem, yemeğin sonunda beni bir dalgınlığa getirerek, hesabı hemen görüveriyorsun.

— Yamansın monşer.. Sende bu dil varken, değil başkalarından yemek yemek, başına binsen yine kimse ses çıkarmaz. Onun için bugünkü nazikâne davetini maalmemnuniye kabul ediyorum. Nereye gidiyoruz?

— Şuraya girelim.

* * *

Güler yüzlü bir metr dotel listeleri uzattı. Ben listeye bakmadan bir çorba, sahanda yumurta ve meyva isterdim.

— İçki, bir şey emreder misiniz?

— Hayır, bir bardak su..

Dostum kızdı:

— Yahu, diye söylendi, kırk yılda bir davet ettin. Böyle yemek yenir mi?

— Nene lâzım efendim? Misafir ben değil miyim? Kuman da bende.. .

— Ciddî söyliyorum, ayıp ettin. Hem ben de mahcup oldum.

— Belki canım bunlardan başka bir şey istemiyor. Keyfimin kâhyası değilsin ya?

* * *

Elmayı soyarken sordum:

— Tabiî bir kahve içeriz.

— Yüz tane iç. Davetlisin korkma..

Tam sigaralarımızı yakmıştık. Dostum yerinden kalktı:

— Aman, dedi, karşıda Konkordiya şirketi müdürü var. Senden iyi olmasın, aziz ahbabımdır. Bir dakika görüşeyim.

— Hay hay...

Bir dakika, beş dakika, on dakika.. Gitti gelmez. Nihayet garson hesabı getirdi ve bittabi her zamanki gibi ben verdim.

O arkadaşından ayrılıp bana doğru gelirken, ben de kapıya doğru gidiyordum.

— Haydi gidiyoruz dedim, hesap tamam.. .

— Eh, aşkolsun sana.. Hem ben davet edeyim, hem senparasını ver. Olur mu bu? Neyse, bir gün de ben acısını çıkarırım elbet...

Kapıdan çıkarken kapıcıya on frank vermez mi? Şaşırdım.

— Yahu, neye on frank verdin? Fena alıştıracaksın, dedim.

— Aldırma, dedi, geçenlerde buraya yağlı ve eski bir pardesü ile gelmiştim. Bu kapıcı bana içi ipekli, yepyeni bir pardesü verdi.. On frank çok mu?

İçimden düşündüm. Dostumda bu usul varken, hiç aç kalmaz vallahi!!

GLORYA 'da
5 Mayıs perşembe 9,30 da
MÜNİR NURETTİN
Bey ve arkadaşları tarafından
Mevsimin son
KONSERİ
Çok güzel ve yeni bir program

BEBEK'te
6 odalı mobilyalı apartıman kiralıktır.
BebekteArslanlı konağa müracaat
Telefon: Bebek 86.

Milliyet'in Edebî Romanı: 82

GÖZYAŞLARI!.

Etem IZZET

Mahkeme salonunda oğultular vardı. Deli çırpınıyor, ıslıklar çalıyor, avukatın sesi işitilmiyordu. Müddeiumumî:

— Reis Bey, muhakemeye sükûnetle devam edebilmek için katili bir az salondan çıkarsınlar!

Dedi. Ve.. katil reisin emrile iki jandarmanın zorlu kolları arasında salondan çıkarıldı .

Avukat müdafaasına devam ediyordu:

— Reis Bey söylenecek tek kelime yok. Avukatlık iş kalmamıştır. Her şey göz önünde. Adliye tarihinde hâkimle mücrimin, kanunla cürmün bu kadar yakın ve aşikâr bir şekilde karşı karşıya geldiği görülmemiştir. Halledilecek üzerinde düşünülecek, en basit bir mülâhaza yürütülecek kanunî ve hukukî hiç bir nokta yoktur.

Derhal hükmünüzü veriniz. En ince noktasına kadar bütün bir hayat safhası aydınlanmıştır. Cinayetin yapılışındaki hissî, fikrî, içtimaî, ruhî, bedenî, aklî bütün sebepler izah edilmiştir. Hiç bir hâkim hükmünü verirken kendi kendisini bizzat tahlil, tasvir, ifade ve isbat eden bu kadar vazıh bir dava mevzuu ile karşılaşmamıştır. Birçok hükümler verilmiştir ki hâkim yine en hafif ve tereddütsüz şeklile bile olsa bir defacık:

— Acaba?. .

Demekten ve hükmünü biraz da tevekkülle ve kanaat bisine bağlamaktan nefsini menedememiştir!.

Salondaki oğultu yine kesilmiş, herkes avukatı dinlemeğe dalmıştı.

Avukat:

— Reis Beyefendi yalnız bir noktayı bir defa daha işaret etmek isterim.. .

Dedi ve.. ilâve etti:

— Cinayetin yapılışında, hariciye nezareti şifre müdürü Ruhi Beyin Çamur ve katil Ruhi haline gelişinde bir gayri tabiîlik yoktur. Hatıraları ile bize anlattığı ve gösterdiği bütün hayat safhaları ve değişiklikleri yerindedir, haklıdır, tabiîdir. Müvekkilim anadan doğma bir hastaydı. Anormaldı. Yüksek bir tahsil yapmış, genç yaşında mühim bir devlet vazifesi almış olmasına rağmen hüviyetinde gizli, sinik bir mikrop halinde duran ve yaşayan hastalığını giderememiştir.

Misyonerler mektebinde okuyan, kozmopolit bir, terbiye ve görgü alan ve kendi janrın da ayni şekilde anormaliteye sahip olan Naran; Ruhi Bey de bu hastalığı diriltmiş, uyandırmıştır. Güzelliği ile, cinsî cazibesi ile, şi'riyeti ile, menfî zekâsile uyandırmış, onu kendisine bağlamış, esir etmiştir. Ve.. müvekkilim belki de gayri tabiîliğinin tesiri altında pek te zeki, kurnaz, iradeli bir adam değildi. Vaziyeti kavrayamadı. İlk önce sinirlerinin, adalesinin, cinsî hüviyetinin sevkile Narana kapıldı, esir oldu. Bu kapılış seciye, şuur ve psikolojik varlığını da sarmağa ve sarsmağa başladı. Naran, cinsî cazibe ve sihrinin üstünlüğünden istifade ederek millî terbiye ve görgüsünün noksanlığından, ayni zamanda moralitesindeki zayıflıktan da kuvvet alarak başkaları hesabına casusluk yapıyordu. Malî ve maddî endişelerinin yarattığı tesirle mühim bir devlet vazifesinin başında bulunan müvekkilimin ruh ve akılında husule getirdiği tutkunluk ve esareti gitgide arttırdı, istismarına devam edebilmek için hastalığı çoğalttı, büyülttü.

Ve.. bir an geldi ki Ruhi B. in "inconscience" mdaki maraz ve gördüğü tahrik tamamile hâkim oldu. Ve.. bu hâkimiyet zavallı müvekkilimde her gün yeni bir sarsıntı yapa yapa; irade, taakkul, muhakeme, mantık, seciye, tabsil, terbiye ve ruh varlıklarını yıka yıka anormaliteyi onda tabiî kıldı. Ve.. bu onda o kadar kuvvetli, hızlı bir inkişaf buluyordu ki, bunun ilk ve bariz tezahürü karısını ve çocuğunu bırakarak Naran'ın kolları arasına atılmasıdır. Ve.. bundan sonra Ruhi Bey hastalığının tam seyri içinde giden ve onun tabiî icaplarile baş başa kalan bir adamdı!. Alkol ve esrar da uzviyetlerin tagayyürüne yardım ve melekâtı akliye ve ruhiyeyi süz'atle imha ediyordu!. Ve.. hatıralarında sık sık tesadüf ettiğimiz kayıtlardan da anladığımız gibi cinnet nöbetleri onda zaman zaman tezahürlerini yapıyordu. Hasta bunun farkında değildi. Çünkü, onun için tabiî hükmüne giren yaşayış varlığı odur. Bu değişik, anormal hüviyet bütün seyirlerini tam bir inkişafla yaparak onda asıl olmuştur. Cinayet, cinayeti idrak, cinayetteki hissî ve şuurî sevk tamamile muvakkat ve ârızî bir reaksiyonun ifadesidir. Ki, bu da tabiî ve gayri tabiîliğin ayni zamanda memzuç ve mündemiç olduğu bir insandaki ruh hasletleri ve tezahürleri itibarile akıl doktorlarının ve ruhiyatçıların uzun uzun etüd edecekleri bir mevzu, bir hâdisedir. Bu reaksiyon mahiyetini tahlil edemiyeceğimiz bir tesadüf ve hilkat kabiliyetinin mukavemetile cinayetini tekrar huzurunuzda ifade edinceye kadar devam etmiş ve müvekkilim yine bir akse ile meknuz ve hâkim hüviyetine dönmüştür. Fakat, bu sefer tam bir delidir!.

Müddeiumumî Bey müvekkilimin idamını istemişti. Ben bu ruh ve akıl hastası için beraet, hattâ ademi mes'uliyet kararı istiyorum!.

Avukat sözünü bitirince reis karşı tarafın avukatlarından sordu:

— Bir diyeceğiniz var mı?.

Bu soruş avukatlara, bir müflise:

— Paran var mı?

Diyiş, gibi geldi.

Şaşırdılar.

Önce itham ediyorlardı.

— Roman!.

Diyorlardı.

— Öğretilmiş!..

Diyorlardı.

— Avukat hileleri. .

Diyorlardı! .

(Devamı var)

Birinci Sahifeden Geçen Yazılar

Başvekil Lenine'in mezarına çelenk koydu

(Başi 1 inci sahifede)

lundukları otelde M. Molotof, Karahan ve Kalenin tarafından iadei ziyaret edilmiştir.

Misafirler bundan sonra Lenin in mezarını ziyaret ederek bir çelenk vazetmiştir.

Saat 19-20 de Halk komiserleri meclisi reisi M. Molotof' İsmet Paşa Hazretlerile Tevfik Rüştü Beyfendi şerefine bir akşam ziyafeti vermiştir.

Ziyafet esnasında M. Molotof bir nutuk irat ederek misafirleri selâmlamış ve İsmet Paşa bu nutka cevap vermiştir.

Saat 22 de M. Molotof tarafından misafirler şerefine Kremlin sarayında büyük bir resmi kabul tertip edilmiştir.

MOSKOVA 29 (A.A.) — Türk misafirler Moskovaya muvasalet-lerinin birinci günü ayrı gruplar halinde müteaddit Sovyet müessese-lerini gezmişlerdir. Sanayi. müdürü umumisi Şerif, kumaş fabrikası müdürü Şevket Turgut, Uşak şeker fabrikası müdürü Remzi B. lerden mürekkep sanayiciler grupu ağır ve hafif sanayi komiserlikleri ile ticareti hariciye komiserliğini ziyaret etmişler, ağır sanayi komitesi vekili Kolej azasından Pietekof hafif sanayi komiseri Luionof, harici ticaret komiser vekili Eliana tarafından kabul edilmişlerdir.

Yozgat meb'usu Tahsin Bey ziraat komiserliği ve Kolkhozo'lar idarei merkeziyesini ziyaret etmi-ştir.

Millî Talim ve terbiye reisi İhsan ve Himayei etfal cemiyeti reisi, Kırklareli meb'usu Dr. Fuat Beyler, Maarif komiseri Buhnof ve Sıhhat komiseri Vladmirekiyi ziyaret etmişlerdir.

Türk gazeteci ve edebiyatçılar ıda İsvestia idarehanesini gezmişler ve gazetenin mes'ul müharriri ve Tahrir koleji azasından Gromski tarafından karşılanarak izaz edilmişlerdir.

M. Molotof'un nutku

MOSKOVA, 29 (A.A.) — M. Molotof Türk misafirleri şerefine dün akşam verdiği ziyafette şu nutku söylemiştir:

"Başvekil Hazretleri;

Sovyetler ittihadının hükûmet merkezine geldiğiniz bu günü Türk - Rus dostluğunun inkişafı tarihinde hatırda tutulmağa değer bir gün olarak tavsif etmeme müsaadenizi rica ederim.

Bu telâkkimin ilk sebebi Sovyetler birliği hükûmeti azasının dost Türkiye cümhuriyetinin zatı devletleri gibi güzide ve şanlı bir siyaset adamı ile doğrudan doğruya temas hasıl etmeğe imkân bulmalarından ibarettir.

Moskovayı ziyaret ettiğiniz bu günü mühim ve tarihi addetmemin diğer bir sebebi de Sovyetler birliği topraklarına yeni Türkiye nin siyaset, matbuat, millî iktısadiyat ve hars âlemlerinin en yüksek mümessillerile birlikte gelmiş olmanızdır. Onların Sovyetler ittihadı diyarında ikametleri Sovyetlerin içtimaî teşkilâtının bütün şubelerini tanıyıp öğrenmeleri, iktısadiyat, hars ilim ve fen sahalarında Türk ve Sovyet müessesele rile doğrudan doğruya temas peyda etmelerine imkân hazırlamak itibariyle birinci derecede ehemmiyeti haiz olacaktır.

Bu nokta üzerinde bilhassa ısrar ediyorum. Çünkü, bu karşılıklı tanışma Türk - Rus dostluğunun zaten sağlam temelini teşkil eden mütekabil anlaşmanın bir zamanı mahiyetinde bulunmaktadır.

Şümul ve ehemmiyeti memleketlerimiz arasındaki münasebetlerin çerçevesini vâsi mikyasta aşan bu Türk - Sovyet dostluğu beynelmilel hâdiselerin iptidasında tecrübe edilmiş eski bir dostluktur. Bu dostluk gerçekten tarihi bir vasıf ve mahiyeti haiz addedilebilir. Bu dostluk müstakil bir varlık temin etmek ve hayatlarını menfaatlerine uygun yeni temeller üzerine kurmak hakkını elde etmek için Türk ve Rus milletlerinin emperyalizm hükûmetlerine karşı çetin bir mücadeleye göğüs germeğe mecbur kaldıkları bir zamanda ve emperyalist harbinin neticesi olarak doğmuş bulunmaktadır.

O zaman memleketlerimiz yalnız eski idare tarzının doğurduğu neticelere karşı mücadeleye mecbur olmakla kalmayıp inkılâp sahasında elde ettikleri muvaffakıyetleri de ecnebi müdahalesine karşı müdafaa zaruretiyle karşılaşmışlardır.

Milletlerimiz arasındaki dostluğun ve mesai iştirakinin temellerinin atılması, işte tam bu devre tesadüf etmiştir.

O zamandan beri geçen 12 sene münasebetlerimizin ve Türk - Sovyet mesai iştirakinin daima daha derin ve daha devamlı surette inkişafiyle temayüz etmiştir.

Bu hal ve vaziyet iki tarafın menfaatlerine tekabül eden ve memleketlerimize has devamlı sulh siyasetine birer makes olan son derecede mühim bir takım siyasî ve iktısadî muahede ve itilâflarda hakikî ifadesini bulmuştur.

Siyasî münasebetler sahasında Türk - Sovyet mesai iştiraki ademi tecavüz ve bitaraflık misakları gibi siyasî mahiyeti haiz resmi bir itilâflar manzumesi vücude getirmiştir. Bu manzumenin ilk misali ni 17 kânunuevvel 1925 tarihli misak teşkil etmiştir.

" Bu misak iki tarafın üçüncü bir tarafla münasebetlerini tanzim hususunda bir çok defalar misal teşkil etmiş ve etmekte devam eylemiştir.

" Türk-Sovyet münasebetlerine bu suretle esas tutulan bu prensipler, zamanın her türlü tecrübe ve imtihanlarını muvaffakiyetle geçirmiş, bütün hayat kabiliyetlerini ve her ikitaraf için haiz oldukları büyük ehemmiyeti ispat etmiştir .

" İktisadi münasebetlerimiz de, memleketlerimizin iktısadî ve içtimaî bünyeleri arasında farka rağmen, inkişaf etmektedir.

" Sovyetler birliğinin iktısat sahasındaki terakkileri ve Türkiyenin iktısadî hayatında elde ettiği gayet büyük muvaffakiyetler memleketlerimiz arasındaki iktısadî mesai iştirakinin ileride daha ziyade derinleşip artacağını ümit ettirecek bir mahiyeti haiz bulunmaktadır.

Türk-Sovyet münasebatı dostanesinin inkişaf ve tarsini iki devletin siyaşi rical ve zimamdarları arasında yapılan devamlı şahsî temaslarla ehemmiyetli surette kolaylaşmıştır. Türkiye ve Sovyet haricî siyasetlerini sevk ve idare edenler arasında vuku bulan müteaddit temaslar, bir birlerinin hükûmet merkezlerine yaptıkları ziyaretler ve beynelmilel büyük meseleler hakkında aralarında vuku bulan fikir teatileri bu meselelere ait noktai nazar birliklerinin teessüsü için en müsait şeraiti yaratmağa devamlı bir tarzda yardım etmiştir.

Hali hazırda beynelmilel sahada umumî sulh meselesine karşı gittikçe daha husumetkârane olan tesir ve nufuzların tezauf etmekte olduğu bu saatte Moskovayi ziyaretiniz, çok hususî bir mahiyeti haiz bulunmakta ve umumî sulh meselesi için olduğu kadar memleketimizin menfaati için de Türk - Sovyet dostluğunun büyük şümul ve hududunu göstermek tedir.

Başvekil Hazretleri, Sovyet İttihadı hükûmeti ve memleketimiz efkârı umumiyesi yeni Türkiye tarihinde şahsen oynamış olduğunuz rolü tamamen bilmekte ve takdir eylemektedir.

İsminiz, yeni Türkiyenin mümtaz reisi Gazi Mustafa Kemal Hazretlerinin ismine hususî ve atideki bir surette bağlıdır. İsminiz, Türkiye Cümhuriyetinin inkişafında unutulmaz tarihler teşkil eden, , Anadolu mücadeleleri, Lozan müzakereleri, Türk Cümhuriyetinin milî iktisadî ve fikrî ihyası programı ve Sovyet - Türk münasebatının büyük merhaleleri gibi tarihlerin lâzımı gayri mufarkıdır. Bu münasebetle Sovyet İttihadının hükûmet merkezinde size hoş geldiniz demekte ve sizin şahsınızda kahraman Türk Miletini selâmlamakta tamamen hususî bir zevk hissediyorum.

Ayni zamanda bize dostluğu mücerreb olan Türkiye Hariciye Vekili Tevfik Rüştü Beyefendiye hoşamedi temenni etmekle de bahtiyar olduğum gibi Türk Cümhuriyetinin bugün burada hazır bulunan mümtaz şahsiyetlerini ve Türkiyenin muhtelif millî iktisat sahalarında mütahassısları olan zevatı da selâmlarım.

Türk milletinin kahramanca mücadelelerine hayat veren Büyük Şefi Türkiye Reisicümhuru ve yeni Türkiyenin banisi Gazi Mustafa Kemal Hazretlerinin, muhterem misafirimiz Türkiye Başvekili İsmet Paşa Hazretlerinin,Türkiyenin mümtaz hariciye Vekili Tevfik Rüştü Beyefendinin, Türkiye Cümhuriyetinin Moskovadaki Büyük Elçisi muhterem Hüseyin Ragıp Beyin ve burada hazır bulunan bütün Türk misafirlerimizin sıhatlerine ve dost Türkiye Cümhuriyetinin saadet ve şerefine kadehimi kaldırıyor ve Türk-Sovyet dostluğunun her iki memleketin ve umumî sulhun menfaati için daima inkişaf ve rasanet bulmakta devam edeceği teminatını izhar ediyorum.

Yaşasın Türk-Sovyet dostluğu.

Başvekilimizin cevabî nutku

Başvekil İsmet Paşa Hazretleri M. Molotof'a cevaben şu nutku irat buyurmuşlardır:

" Reis Hazretleri; Hanımlar, Beyler;

" Sovyet; Sosyalist Cümhuriyetleri İttihadi hükûmetinin bize göstermek lûtfunda bulunduğu samimî ve parlak istikbal için derin teşekkürlerimi arzederken İttihat milletleriyle mümtaz zimamdarlarının Türk milleti ve onun büyük şefi Reisicümhurumuz hakında besledikleri hissiyatı ifade hususunda kullandığınız hararetli ve samimî lisandan da ne kadar mütehassis olduğunu behemehal söylemek isterim. Ayni zamanda şahsıma tevcih ile beni derin bir surette mütehassis etmiş olduğunuz nazikâne ve sevimli sözlerden dolayı da bütün kalbimle teşekkürler ederim. Bundan maada, Hariciye Vekilimiz Tevfik Rüştü Beyefendiyle refakatinde bulunan bütün arkadaşlarının vuku bulan hoşamedi temennilerimize mukabil hararetli teşekkürlerini iblağa terceman olmaklığıma müsaadenizi rica ederim.

" Ben ve arkadaşlarım İstanbulda güzel Sovyet vapuruna bindiğimiz andan itibaren ve misafirperver bü-yük dost toprağının her tarafında bize karşı gösterilen kıymettar samimiyet eserlerinin unutulmaz hatırasını daima muhafaza edeceğiz.

" Dostluğumuzun kuvvet bulmasında şahsî temasların faik ve ehemmiyetli bir mevki tuttuğunu tecrübe bize göstermiştir. Teceddüt sahasında katettiği merhaleleri çok yakından takip ettiğim ve dostluğunu artırmağı ansamimülkalp arzu ettiğim güzel memleketinizi gelip görmeği çoktan beri istiyordum. Bu arzuyu tahakkuk ettirmeğe ve bugün aranızda bulunmağa imkân bulduğumdan dolayı kendimi çok bahtiyar addediyorum.

" Güzel hükûmet merkezinizi ve yüksek meziyetlere malik milletlerle meskûn bulunan geniş memleketinizin bazı ehemmiyetli merkezlerini ziyarete gelmek ve sizlere Türk milleti tarafından samimî bir kardeş selâmı getirmekle memnun bulunuyoruz .

" Son on iki sene zarfında kendisiyle karşılıklı ve samimî dostluğumuz gittikçe daha sağlamlaşan Sovyetler ittihadi milletlerinin ve zimamdarlarının müşterek azim ve iradesiyle muhtelif sahalarda vücuda getirilmiş olan muhteşem eserleri çok yakından müşahede ve takdir hususunda yeni bir fırsat elde edebilmek ayrıca memnuniyetimizi mucip olmuştur.

" Filhakika memleketlerimizin tesis ettiği yeni rejimlerle birlikte doğan bu dostluk, bu muazzam eserlerle yaşıttır. Ve işte bundan dolayıdır ki, bu dostluk tarihî bir mahiyet kazanmaktadır.

" Bu dostluk haklarını tanıttırmak, hayatlarını yeni esaslara göre tanzim etmek arzu ve menfaatlerine uygun olan idare tarzını kabul etmek ve dünyada lâyık oldukları mevkii elegeçirmek uğrunda milletlerimizin giriştikleri kahramanca mücadelelerden doğmuştur.

" 17 kânunuevvel 1925 tarihli muahede ile Ankarada M. Litvinoff ve M. Karahan taraflarından imza edilen protokollar — bu kadar kuvvet ve sarahatle izah buyurduğunuz veçhile — tam olarak münasebetlerimizi idare ve memleketlerimizin karşılıklı menfaatlarını muhafaza eden prensipleri tesis eylemişlerdir. Bu prensipler, cihan için kıymetli bir âmil ve memleketlerimizin beynelmilel münasebetleri için mes'ut bit misal teşkil etmektedir.

" Nutkunuzun iktısadi münasebetlerimize, ve şahsî temaslarımıza müteallik olan kısmı, memleketlerimizin iktısadî ve içtimaî bünyeleri arasında mevcut farklara rağmen, bu münasebetlerin müstakbel inkişafları için haz ve memnuniyeti calip bulunmaktadır.

"Kemalist Türkiye şimdiye kadar size müteaddit misallerini vermiş olduğu veçhile sulh davasına karşı merbutiyetini göstermiştir. Türkiye beynelmilel tesanüt prensibinin zafer bulacağına emindir. Ve bu tesanüt hissidir ki, bizim hepimizi bu akşam bu sofrada toplamıştır.

Binaenaleyh bu hisler ve kanaatlerden ve mütekabil münasebetleri daima emniyetbahş olmuş bulunan ve biribirlerine sağlam dostluklarla bağlı iki memleket zimamdarları arasındaki dostane temasların telkin ettiği mes'ut hislerden mülhem olarak komşu ve dost Sovyet Sosyalist cümhuriyetleri ittihadı milletlerinin inkişaf ve saadetleri için samimî temennilerimi iblâğ ederim.

İttihat milletlerinin mukadderatına bu kadar parlak bir suret te riyaset eden M. Kalenin', , zatı devletlerini, mümtaz hariciye komiseriyle yüksek arkadaşlarının, Sovyet Sosyalist ittihadının Ankaradaki muhterem büyük elçisinin bütün bu nazik ve muhterem hanımların ve burada toplanmış bulunan bütün Sovyet erkânı dostlarımızın sihhatine kadehimi kaldırıyor ve "Yaşasın inhilâl bulmaz Sovyet dostluğu " diyorum.

"Hepinizi Sovyetler ittihadını idare eden büyük fırkanın mümtaz ve kudretli mümessili M. Stalinin şerefine içmeğe davet etmekle de hakiki bir memnuniyet hissediyorum."

İsmet Paşa Hazretlerinin fabrikaları ziyareti

MOSKOVA, 29 (A.A.) — Sabahleyin Başvekil İsmet Paşa Hazretlerile Tevfik Rüştü Beyfendi ve refakat ve maiyetlerindeki zevat Amo fabrikasile Kusine bilyaları imal eden fabrikayı ziyaret etmişlerdir.

Misafirler Amo fabrikasındaki mesai tarzını görmüşler ve otomobil imali için takip edilen usulleri müteaddit şubelerde tetkik ederek bu sırada ikmal edilmiş iki seri kamyonun müteharrik demir üzerinden imalâthaneden depoya nasıl sevkedildiğini müşahede eylemişlerdir.

Her iki fabrikanın heyet tarafından ziyareti üç saat sürmüştür.

Katilin Bulgar Olduğu anlaşıldı

(Başi 1 inci sahifede)

tına dün de devam edilmiştir. Cinayeti irtikâp eden katilin hüviyeti dün akşam geç vakitte yapılan tetkikata rağmen tesbit edilememiştir. Katili tanıyanlar bulunmuş, fakat bunlar da katilin ismini bilmediklerini, ancak sabahçı kahvelerinde görüp tanıdıklarını beyan etmişlerdir. Filvaki katil yirmi günden beri Galatada Seyrisefain ve salon karşısndaki sabahçı kahvelerinde, bir haftadan beri de Sirkecideki sabahçı kahvelerinde görülmüştür. Fakat türkçe bilmediği için kimse kendisile görüşmemiştir. Katilin cesedi defnedilmemiş, teşhir edilmek üzere Morga kaldırılmış, fotoğrafları alınmış ve bütün karakollara tamimle tevzi edilerek hüviyetinin tesbiti için çalışılmıştır. Katil hüviyeti tesbit edilmemiş olmasına rağmen, en kuvvetli ihtimalle bir Bulgardır ve 20 gün evvel Bulgaristandan kaçarak İstanbula gelmiştir. Katil olsa olsa Bulgaristan da bir cinayet işlemiş, yakalanmamak için İstanbula kaçmış ve cebinden bir maymuncuk çıktığına göre burada hırsızlık yapmağa karar vermiş bir serseridir. Bu tahmin kabul edildiği takdirde katilin ne için bu müthiş cinayeti irtikâp ettiği şu şekilde tesbit edilebilir. Katil buraya hırsızlık etmek üzere gelmiş, Yenicami merdivenleri üzerine oturarak soyacağı dükkânı tarassut ederken polisin şüphesini celbetmiş ve polisin kendisini yakalayacağını hissedince kaçmaya başlamıştr. Bu kaçış polisin şüphelerini büsbütün kuvvetlendirmiş, takip başlamış, fakat ne bahasına olursa olsun katil yakalanmamaya azmetmiştir. Çünkü yakalandığı takdirde hüviyeti tesbit edilecek, Bulgaristan daki maceraları meydana çıkacak belki de memleketine iade olunacak ve darağacını boylayacaktı. İşte bu korkunç ve dehşetli mülâhaza katili cinayeti irtikâba sevketmiştir. Herif yakalanmamak için bir komiserimizin başını yemiş, ve bir diğerini de ölüm halinde yatağa sermiştir. Maamafih dediğimiz gibi bu bir tahmindir, fakat yapılan tahminlerin içinde en kuvvetlisi ve akla yakın gelenidir. Müddeiumumi Kâşif Bey dün de Eminönü polis merkezine gitmiş ve bu facianın tahkikatına devam etmiştir.

İsmail Hakkı Beyin sıhhî vaziyeti

Faciada karnından yaralanmış olan dördüncü şube pasaport memuru İsmail Hakkı Beye Sıhhat Yurdunda bir ameliyat yapılmıştır. İsmail Hakkı Beyin karnına sağ taraftan isabet eden kurşun mecruhun bağırsaklarını 25 yerinden delerek geçmiş ve sol taraftan çıkmıştır. Evvelki gece yapılan ameliyatta bu yirmi beş yara da dikilmiştir. Dün akşama kadar İsmail Hakkı Beyin sıhhî vaziyetinde mühim ve endişe verici bir vehamet müşahede edilmemiş, fakat akşam üzeri hararet derecesi biraz yükselmiştir. Dün Vali Muhittin Bey Sıhhat Yurduna giderek İsmail Hakkı Beyi ziyaret ve istifsarı hatırda bulunmuştur. İsmail Hakkı Beyin sıhhî vaziyetin de bugün de bir vehamet görülmezse tehlike yüzde elli atlatılmış addedilmektedir. Bir ihtilâttan korkulduğu için İsmail Hakkı Beyle şimdilik kimse görüştürülmemektedir.

Matmazel Agavninin anlattıkları

Vak'a esnasında topuğundan yaralanan Matmazel Agavni Bey oğlunda Ağakülhanı sokağında oturmaktadır. Matmazel Agavni vak'a hakkındaki malûmatını şu suretle anlatmaktadır:

"— Bir arkadaşımı görmek üzere tramvayla Sirkeciye gidiyordum. Borsa önünde tramvaydan indim. İşte bu sırada bazı çocuklar:

— Tutun, Tutun.. diye bağırışmağa başlamışlardı. Arkama bakınca üstübaşı pis ve elinde silâh tutan bir adamın bana doğru geldiğini gördüm. Henüz başımı öne çevirmeden benimle beraber tramvayda olan bir komiser yere atladı. Bu üstü başı pis adamı tutmak istedi. Bu sırada bir silâh atıldı. hemen o ande komiser yere düşü verdi. Derken üstübaşı pis herif bir başıbozuğa doğru, o başıbozuk ta ona ateşe başladılar. Bir aralık başıbozuk: "Of vuruldum" dedi. Fakat, gene ateş etti ve pis adamı vurdu. Kurşunlar yağmur gibi yağıyordu. Hattâ yere çarpan kurşunlardan bazıları ayaklarıma isabet etti ve çoraplarımı yaktı. Hattâ bir tanesi ayağımı hafifçe yaraladı. Vak'a o kadar korkunç ve dehşetli idi ki hâlâ nasıl vurulmadığıma hayret etmekteyim. Ayağımdaki yara ağır değildir. Yalnız çok korktuğum için dün akşam ve bütün gece uyumadım. Ve mütemadiyen kustum."

Şehit komiser dün defnedildi

(Başi 1 inci sahifede)

but ve sırasiyle kaside okuyan güzel sesli hafızlar, erkân, rüesa, memurin ve heyetlerle cemaat takip etmişlerdir. Çok hazin bir manzara arzeden ve her gözü yaşartan cenaze alayı çok aheste bir revş ile Beyazıda varmış ve cenaze merasimi Beyazıt camiinde eda edilmitşir.

Namazdan sonra..

Cenaze namazının edasından sonra tabut tekrar eller üzerinde caddeye çıkarılarak, cenaze otomobiline konulmuştur. Cemaat te ihzar edilen 25 otobüs ve yirmiyi mütecaviz otomobille cenazeyi takip etmiş, bu suretle Edirnekapıdaki şüheda kabristanına gidilmiş ve vazife kurbanı şehit komiser orada Allahın rahmet ve mağferetine tevdi edilmiştir. Cenazenin defnini müteakıp merhumun arkadaşlarından bir polis efendi kabrin başında bir şiir okumuş, bunu Vali Beyin kısa bir nutku ve taziyeti takip etmitşir.

Valinin nutku

Vali Muhittin Bey kabrin başında demiştir ki:

" Mübarek naşını Türk milletinin hürmet ve şükran hissile Allahın mağferetine tavdi ettiği Serkomiser Şakir Bey insanlık hududu haricinde kalmış mel'un bir serserinin kurşununa kurban gitti. Ziyaı hazin ve büyüktür. Fakat kazanç çok kuvvetlidir. Vazife uğurunda fedakârlık ve feragatin en yüksek mertebelerini nihayetsiz misallerle tetviç eden Türk polisinin büyük ve sarsılmaz an'anesine Şakir Bey şahsında ve şahadetinde yeni bir müeyyede koydu. Aziz hâtırası vatanın kahramanlık menakıbi arasında mukaddes bir mefhum olarak kalacaktır. Memleketin asayişi ve inzibatını ve içtimaî nizamını temin etmekle mükellef olanlar nazarın da bu tarz bir vazife nümunesi gibi tecelli ettiği halde bu nizamı bozmak isteyenler için yılmaz ve âman vermez kahhar bir tecellüt âbidesi olarak dikilecektir. Bu kadar isabetli bir asaletle ölmesini ve öldürmesini bilen Türk zabıtasının karşısında memleketin emniyet ve rejimine hiyanet ve suikast etmesini düşünecek kafaların bilâ tereddüt ve bilâ merhamet kırılacağını söylemek zaittir. Huzurunda bulunduğunuz bu fili dersher türlü teyidin üstündedir. Himayeleri artık bize mevdu olan merhumun şahsî ailesi ile mesleki ailesine hükûmet ve şahsım namına taziyetlerimi arzederim."

Vali Beyden sonra Polis müdürü Ali Rıza Bey de şu sözleri söylemiştir:

Polis müdürünün nutku

" Efendiler;

Bir hainin kurşunu ile şehit düşen en kıymetli arkadaşlarımızdan serkomiser Şakir Beyin mezarı başında meslektaşlarının teessürlerine tercüman olurken halkımızın teessürlerimize iştirak için baştan nihayete kadar gösterdikleri samimi alâkadan dolayı da şükran ve minnetlerimi arzederim. Bu hâdisenin tevlit ettiği büyük teessürü, bir vazife kurbanına karşı gösterilen bu alâka tahfif ettiği kadar halkın istirahat ve emniyetini bozmak isteyenlere karşı yapılan fedakârlığın kıymetini de arttırmaktadır. Türk zabıtası bu kadirşinaslık önünde uhdesine mevdu vazifeyi en küçüğünden en büyüğüne kadar bu kahramanlık misalleri önünde cesaretini daha ziyade yükselterek ayni fedakârlıkla ifa edecektir. Kanunları muhafaza, rejimi müdafaa edenlere karşı yapılan tecavüzler devletin, milletin mevcudiyetine yapılmış tecavüzlerdir. İcabında bu tecavüzleri bütün devlet kuvvetlerini istimal ederek ezmekte hiç tereddüt etmeyeceğiz. Emniyet ve mevcudiyetimz aleyhinde suiniyet besleyenler için bütün Türk zabıtasının âmansız olduğunu, ileri atılacak her kafanın kırılacağını bu şerefli ölünün mezarı başında ilân etmeği bir vazife bilirim. Muhterem şehide nihayetsiz hürmetler."

Abdülkadir Beyin nutku

Ali Riza Beyden sonra Şehir Meclisi namına Abdülkadir Ziya Bey bir nutuk irat etmiş ve şunları söylemiştir:

" Aziz Kardeşlerim!

Bugünlstanbullular aziz bir kardeşlerini kaybettiler. Türk polisi kıymetli bir özevlâdını kaybetti. Dört vatan yavrusu kendilerine en büyük şehamet mirasını bırakıp giden babaları için bugün ağlıyor.. İstanbul şehri için acı bir gün, Türk polisi için matemli bir gün. Fakat aziz hemşehrilerim! Sonsuz bir muhabbetle hâtırasını yadedeceğimiz bu aziz ölünün kara topraklara defnettiğimiz cesedi karşısında duyduğum teessürleri burada arzederken Türkün vazife aşkının timsali olan bu büyük ölünün müvacehei tedfininde göksümü kabartan kuvvetli bir hissin tezahürünü de kaydetmek isterim. O da büyük Türk milletinin kanında sonsuz yaşayacak vatan muhabbetinin bir eseri olan vazife aşkının her Türkün millî imanında yer aldığın gösteren misallerin çokluğudur, bu hazin hatıra o misallerden biridir. Bu misal, ayni zamanda Cümhuriyet zabıtasının kıymet ve kudretini ve bu rejim evlâtlarının yüksek iradesini göstermek itibarile de büyük bir mâna ifade eder.

İstanbul umumi meclisinin derin hürmetlerini bu aziz ölünün ruhuna ithaf ederken kıymetli Türk polisine ve merhumun ailesine, emniyet ve selâmeti yolunda nefsini feda ettiği şehir namına samimi tazizlerimi arzeylerim."

Mekki Hikmet Beyin nutku

Abdülkadir Beyden sonra da İstanbul fırka teşkilâtı namına baro ikinci reisi ve Beyoğlu kazası fırka reisi Mekki Hikmet Bey şu nutku söylemiştir:

" Aziz vatandaş!

Seni ebedî hâbgâhına tevdi ve sana huzur ve sükûn temenni ederken mensup olduğun milletin, senin de hissei şerefin bulunan gayret ve feragat ve fedakârlıklar ile yarattığı inkılâbın harsi olduğu teminatını da terdif etmek isterim. Muhterem ölü; sen de inkılâp yaratan mefkûrenin nümune ve kahramanlarından oldun. Bu günkü rejimin asrın icaplarına en uygun ve beşeriyetin saadetini azamî derecede kâfil olduğuna, kanaatini o uğurdaki şahadetinle teyit ettin. Devlet otoritesine ve içtimaî nizama karşı hareket ve hattâ teşebbüs edecek olan bu tryanetler senin ulvî hatıran huzurunda muzmahil olacaklarını bir defa daha anlayacaklardır. Sen müstarih ol. Bütün vatandaşlar ve meslektaşların içtimaî nizamî temin için cabında ölmeği her zaman göstermeğe hazırdırlar. Ve bunu vazife bilirler. Arkadaş senden ayrılırken bu sakin yuvanda sana hürmet, minnet ve rahmet temennilerimizi arkadaş bırakıyoruz."

Halktan Riza Çavuş

Mekki Beyin nutkunu halk namına söz söyleyen Riza Çavuşun şu hitabesi takip etmiştir:

"Efendi arkadaşlarım:

Benim sevgili arkadaşım harpte silâh arkadaşımdı. Beraberce düşmana kurşun attık. Beraberce memleket için muharebe yaptık. Bu fedakâr kardeş muharebede de çok fedakârlık yaptı. Allah rahmet etsin, çok cesur, vatanını çok severdi. Allah memleketin bütün adamlarını, fedakâr büyüklerimizi belâdan esirgesin.. Bizim selâmetimiz için canlarını feda etmekten hiç sakınmıyorlar. Herkes bilsin ki bizim zabıtamıza ve hükûmetimize karşı durmak olmaz. Zabıtamız vazife için işte böyle canını bile vermekten çekinmez. Türklüğümüzün esası cesaret ve fedakârlıktır. Cümhuriyetimiz de işte böyledir. Cümhuriyet reisimiz de başımızda fedakârlığımızın reisidir. Allah bu memleketi saklasın.. Ahlaksızların belâsını versin ve bu fedakâr ölülere rahmet etsin."

Bu hazin merasim Riza Çavuşun hitabesile hitam bulmuş, şehit komiserin ruhuna fatihalar ithaf edilerek ve mezarı gözyaşlarile sulanarak son hürmet vazifesi de ifa edilmiş ve kabristandan çıkılmıştır. Hâdise şehrimizde çok derin bir tesir uyandırmıştır. Dün bütün İstanbul bu pek kanlı faciânın elemi ile sızlamıştır.

Merhumun evinde

Cenaze merasiminden sonra hükûmet namına vali muavini Fazlı, Polis namına da Polis müdürü Ali Riza Beyler merhumun Fındıklıdaki evine giderek dul kalan zevcesini ve yetim bıraktığı bahtsız çocuklarını ziyaret etmişler, arzı taziyet ve tesliyet ederek çocukların devlet himayesine alındığını bildirmişlerdir.

Cenaze masrafını hükûmet deruhte etmiştir. Hükûmet ayrıca merhumun ailesine de 1000 liradan fazla mikdarda muavenette bulunmağa karar vermiş ve dün âcil ihtiyaçlarına sarfedilmek üzere kendilerine bir mikdar para verilmiştir. Dahiliye vekâleti İstanbul vilâyetine gönderdiği bir telgrafla resmen beyanı teessür ve taziyet etmiştir.

RADYO

Bugünkü program

İstanbul (1200 m. 5 K) 18 Gramofon, 19 Darüttalim heyeti, 20,30 Opera,21 Darüttalimi, müsiki heyeit 22 Orkestra.

Belgrat (429,8 m.) — 20,30 konferans, 21 kilise musikisi, 22 radyo jurnal.

Bükreş (394,2) — Kilise müsikisi .

Gelen Seyyahlar

(Başi 1 inci sahifede)

den Mel Ecat. Raicoviceam Fulmeu ve Darülfünün müderrislerinden M. Hilt, Romanya Başvekili M. Yorganın oğlu M. Valentin Yorga lisa müdürlerinden ve fizik mualim M. Radulesku ve miralay rutbesinde bir kaç zabit bulunmaktadır. Misafirler grup halinde vapurdan çıkarak yaya olarak Beyoğluna geçmişler ve Imperial ve Royal otellerine taksim edilmişlerdir. Misafirler otelde bir müddet istirahat ettikten sonra birleşerek refakatlerinde Darülfünun talebesinden bir grup bulunduğu hal de Taksim Cümhuriyet abidesine gi derek bir çelenk vazetmişlerdir. Burada M. Michel Livedaru Türk-Romen dostluğundan bahis kısa bir nutuk irat etmiştir.

Bugün Darülfününda bir resmi kabul yapılacak ve misafirler talebe tarafından istikbal, Darülfünun Emini Muammer Raşit B. tarafından kabul edileceklerdir. Şehrimizde kaldıkları müddet zarfında müzeleri, camileri ziyaret edecekler, Halkevinde şeref-

Türk muhipleri azasından bir kafile

lerine bir müsamere verilecektir. Heyet 6 Mayise kadar şehrimizde kalacaklardır .

Gelen diğer seyyah kafileleri

Türk-Romen muhipleri cemiyeti azasından maada Daçya vaurile, M. Roseti'nin idaresinde Romanya Turizm cemiyeti azasından 33 kişilik bir grup ve M.Popesku Şimaş'ın idaresinde Romanya şimendifer memurlarından ve Prahova şehri Darülfünun talebesinden mürekkep birer grup da şehrimize gelmiştir.Talebe 24 saat şehrimizde kalacaklar ve ayni vapurla Pire ve İskenderiye ye gideceklerdir.

Sabık bir nazır da geldi

Daçya vapurile gelen seyyahlar arasında Romanya'nın sabık sanayi nazırı M. Mirto'da şehrimize gelmiştir. M. Mirto 24 saat İstanbul'da kalacak ve buradan ayni vapurla Pire ve İskenderiyeye gidecektir. M. Mirto dün kendisile görüşen bir muharririmize tenezzüh maksadile seyahat etmekte olduğunu ve Romanya dahili ahvalinde şimdilik sükûnet mevcut olduğunu ve Yorga kabinesinin son baharda yapılacak yeni intihabata kadar iktidar mevkiinde kalacağını söylemiştir.

Bugün gelecek seyyahlar

Bugün de Romanyanın Recel Karol vapurile Köstenceden Romanyanın malî ve iktisadî mehafile mensup bir çok zevat içlerinde bazı profesör ve jeneraller de bulunan 120 kişilik bir seyyah kafilesi gelecektir. Seyyahlar altı gün şehrimizde kalacaklar ve Tokatliyan oteline inecekler dir. Seyyahlar arasında Romanya profesörlerinden M. Enesku, M. Samuelanu, jeneral Joseph Dona, banker M. Samuel Almostino ve daha birçok banker ve profesörler vardır.

İstanbul dördüncü icra memurluğundan: Tamamına 30393 otuz bin üç yüz doksan üç lira kıymet takdir edilen Beyoğlunda Kamerhatun mahallesinin Şebek sokağında eski 2 yeni 10 numaralı bir bap apartmanın tamamı açık arttırmaya vaz edilmiş olup 17 mayıs 932 tarihinde şartnamesi divanhaneye talik edilerek 2 haziran 932 tarihine müsadif perşembe günü saat 14 ten 17 ye kadar İstanbul dördüncü icra dairesinde açık arttırma ile satılacaktır. Arttırmaya iştirak için yüzde yedi teminat alınır, müterakim vergiler ile belediye resimleri, vakıf icaresi müşteriye aittir. Icra ve iflâs kanununun 119 uncu maddesine tevfikan hakları tapu sicilleriyle sabit olmayan ipotekli alacaklılar ile diğer alâkadaranın ve irtifak hakkı sahiplerinin bu haklarını ve hususiyle faiz ve masarife dair olan iddialarını ilân tarihinden itibaren 20 gün içinde evrakı müsbitelerile bildirmeleri lâzımdır. Aksi halde hakları tapu sicillerile sabit olmıyanlar satış bedelinin paylaşmasından hariç kalırlar. Alâkadarların işbu maddeyi kanuniye ahkâmına göre tevfiki hareket etmeleri ve daha fazla malûmat almak istiyenlerin 931 — 200 dosya numarasile memuriyetimize müracaatları ilân olunur.

Sinek, tahta kurusu ve bütün haşaratı yumurtalarile kat'iyyen imha eden ve yarı yarıya ucuz olan

Yerli Türk malı FAYDA

Kokusu lâtif olup kat'iyyen leke yapm san'at ve rekabet sahasında naziri yoktur. Hasan Ecza deposu

Süt Veren Annelere

Fosfatlı Şark Malt Hulâsası

Kullanınız sütünüzü artt Çocukların kemiklerini Kuvvetlendirir.

Erdek Malmüdürlüğünden:

Nevi	Mevkii	adedi eşcarı	Kıymeti muhammenesi mikdarı Dö.	E.	Lira	K.	Kimden Metrûk olduğu	Bulunduğu mahal	Sureti furuhtu
Harap Zeytinlik	Fatya	364	9	0	500	00	Yunanlı Mazlerinden metrûk	Erdek hududu dahilinde	Temliken ve bedeli defaten ve gayri mubadil bonosu.
„	Kanava	108	6	1	300	00	Yunanlı Konstanti maçruyani den metrûk	» »	» »
„	„	108	6	1	300	00	„ „	„ „	„ „
„	„	64	4	0	200	00	„ „	„ „	„ „
Zeytin dut	Aynana	36	2	1	120	00	„ „	„ „	„ „
Zeytin	Kanava	164	6	3	500	00	Yunanlı Mihaleplez zevcesi Maryadan	» »	» »
„	Kanava	134	16	0	350	00	„ „	„ „	„ „
„	Oduncu yolu	80	4	0	250	00	„ „	„ „	„ „
Zeytin Dut	Kasteri	45	1	3	130	00	„ „	„ „	„ „
Zeytin ve bağ yeri	Mesavla	50	3	1	100	00	„ „	„ „	„ „

Balâda cins ve evsafı muharrer on kıt'a emlâkin bedeli defaten ve gayri mubadil bonosu olarak tesviye edilmek üzere müzayedeye konulmuştur. Taliplerin 4-5-932 Çarşamba günü Erdek Malmüdürlüğüne müracaatları. (1617).

Ankara Sergisinde Ipekiş kumaşları

Opus 1932 Ilkbahar ve yaz mevsiminin ince krep modasıdır. Bir krep ki, hiç bir hanımefendi, bununla yeni bir elbise yapmak zevkinden, kendini asla mahrum edemez.

Kumaş kenarında

İPEKİŞ Markası Güzellik ve Sağlamlık garantisidir.

OPUS krepinde de bu marka vardır. Çünkü:

Bu iş te İpekiş 'indir!

İstanbul ve Ankara satış mağazaları 21 Mayıs Cumartesi günü açılıyor

Milliyet Matbaası

Her Nevi

Mecmua | Duvar Afişleri

Mektep Kitapları | Mektupluk Kâğıt - Zarf - Kartvizit -

ROMAN | Fatura - El ilânları

Fennî Kitaplar

TABEDİLİR

Defteri kebir, Yevmiye ve Kasa defterleri mevcuttur.

Her Müesseseye Elverişlidir.

Kitap ve mecmuaya ait klişeleri Klişehanesinde yapar

Adres: ANKARA Caddesi

Milliyet Kitap Kısmı

Telefon, 24310 - 24319 - 24318

HİZMET

Her yerde ve her şeyde tenzilât Hayat pahalılığı kalmıyor.

Emlâk ve Eytam Bankası ilânları

Satılık Çayır otu

Beykoz'da Çırpıcı çayırı otları bilmüzayede satılacağından taliplerin ihaleye müsadif 7-5-932 cumartesi saat on altıda şubemize müracaatları. E. (1488)

Devlet Demiryolları idaresi ilânları

Samsunda bulunan bir deniz motörü, 6 duba, 1 salapurya, 1 çapar, 1 sandal ve sairenin alenî müzayedesi 14 Mayıs 1932 Cumartesi günü saat 14 te Samsunda mağaza müdürlüğümüzde yapılacaktır. Tafsilât Ankarada Malzeme dairesinde, İstanbulda Haydarpaşa mağazasında meccanen verilen şartnamelerde yazılıdır. (1675)

Istanbul liseler mubayaat komisyonundan:

Maarif Vekâleti İstanbul Levazım ambarı deposunda mevcut 241 kalem eşya pazarlıkla satılacağından Ortaköy'de kâin ambardaki bu eşyayi görmek isteyenlerin Kabataş lisesi müdiriyetine ve pazarlığa iştirak edeceklerin de Cağaloğlunda Maarif dairesindeki komisyonumuza 3/5/932 tarihine müsadif Salı günü saat 16 da müracaatları (1663)

Büyük marka

KAPELLİ

(Cappelli)

FOTOĞRAF AMATÖRLERİNE

3 pozluk: 6×9 ve 6 1/2 ×11 eb'adında filmler takdim ediyor.

Bayilerinizden isteyiniz.

Türkiye için yegâne acentası:

Umberto J. Reforzo

Beyoğlu, posta kutusu 2295

Telefon: B .O. 4340

YELKENCİ VAPURLARI

KARADENİZ POSTASI

ERZURUM

vapuru 2 Mayıs

Pazartesi

günü akşamı Sirkeciden hareketle (Zonguldak, İnebolu, Samsun, Ordu, Gireson, Trabzon, Sürmene iskelelerine uğrayarak Rize) ye gidecek ve gelecektir.

Fazla tafsilât için Sirkeci Yelkenci hanındaki acentalığına müracaat. Tel: 21515

Çeşme plâjları müzayede şartnamesi

Hilâliahmer Cemiyeti İzmir Merkezinden:

1 — 18 kabine - banyo soyunma mahalleri - 1 büfe, 1 gazino, 1 mutbak, elektrik dairesi, su tesisatı 1 hususî oda 3 duş 3 halâyı müştemil Çeşmede Ilıca mevkiinde kâin plâj 5 sene müddetle icara verilecektir.

2 — Plâj arazisi müstakillen Hilâliahmer Cemiyetine ait olup bundan başka plâj sahası olmadığı gibi hiç bir kimse tesisat yapmak salâhiyetini haiz değildir.

3 — Gazinonun masa, sandalya, mutbak levazımı, deniz oyuncakları, ve saire gibi eşyasi tekmil olup muhafazaları kırılmak ve fersudeleşmek gibi zayiat tamamen müstecire ait olmak üzere bu eşyaların birlikte icareten müstecire verilecek eşya ve motörün halihazır evsaf ve kıymetleri hini teslimde nazarı itibara alınmak suretile teslim olunacaktır. İşin hitamında mezkûr eşya ve motörün kullanılmak yüzünden kıymetlerini kaybedeceği tabiî bulunduğundan her eşyanın cins ve nev'ine ve aşınmalarına nazaran % 10 ilâ % 100 e kadar amorti tenzil edilerek devren tesellüm olunacaktır. Binanın amortisi bundan hariç olup ancak bu müddet zarfındaki tamirat, boya ve saire gibi arızalar müstecir tarafından ikmal edilmesi şarttır.

4 — Elektrik dairesinde motör ve gazinonun dahil ve haricinde elektrik tesisatı vardır. Müstecir kendisine ait olan tenviratı ikmal ettikten sonra bermûtat kendisinin tensip edeceği bir ücretle başka müşteriye satabilir. Yalnız motöre haddi tabiîsinden fazla cereyan tahmili atiyen motörün bozulmasına ve kırılmasına sebep olacağından bu cihetin nazarı itibara alınması şarttır.

5 — Plâja gelecek olan müşterilerden on kuruş duhuliye alınmaktadır. Müstecir bu hususta serbesttir. Yani isterse duhuliye mikdarını tezyit ve tenkis edebilir. Hilâliahmere ait hanelerin müstecirleri bu duhuliyeden müstesnadırlar.

6 — Bedeli icar tahmin edilerek üç taksit ve peşin olmak üzere tesviye edilecektir.

7 — Mevsim geçtikten sonra bina ve eşyaların muhafazası için senevî 150 lira ücretle bir bekçi istihdam edilmektedir. Bu para da müstecire aittir.

8 — Plâj sahası dahilinde mevcut iki adet hane vardır. Bu binalar yalnız cemiyete ait olup müstecir ile bir münasebeti olmadığı gibi bunlardan gelecek menafi ancak Hilâliahmere aittir. Ve bunların müstecirlerinden duhuliye alınmaz.

9 — Müstecir plâj sahası dahilinde bilâhara cemiyete terkedilmek ve hiç bir hak aranılmamak şartile istediği tesisatı yapabilir. Ve bu hususta cemiyet bir mes'uliyet kabul etmez.

10 — Fazla izahat istiyenler ayrıca bir mektupla Hilâliahmer Cemiyeti İzmir merkezine müracaat edebilirler.

11 — Plâj icara verildikten sonra gerek müstecir tarafından otel ve gerek buna mümasil büyük başka tesisat yapmak arzu edenlerin daha uzun müddet kiraya vermek ve daha müsait şerait göstermek üzere müzakereye girişebiliriz.

12 — İşbu şartnamenin müddeti Nisan nihayetinde bitecektir. (1638)

Fatih malmüdürlüğünden

Kocamustafapaşa'da muhterik altı mermer karakolunda mevcut taşlar 24 Nisan 932 tarihinden itibaren yirmi beş gün müddetle müzayedeye konulmuştur. İştirasma talip olanların 25 Mayıs 932 tarihine müsadif çarşamba günü saat onda satış komisyonuna müracaatları. (1694).

EBEVEYNİNİZLE, YAVRULARINIZ VE SEVDİKLERİNİZİN Hatıralarını daima muhafaza etmek ister misiniz?

FOTO FRANSE'de

Ağrandismanlarını yaptırınız. Fiatlar mutedil, iş fevkalâde san'atkâranedir. Elinizde mevcut en küçük, en eski fotoğrafı gönderiniz, canlandırılıp büyültülür.

Yalnız 75 kuruş gönderiniz, mukabilinde REİSİCÜMHUR Hz.nin tabi büyüklükte, san'atkârane bir büst portrelerini elde edeceksiniz. Türkiye nin bilûmum ricali âliyenin portrelerinin fiatları dahi aynidir.

Posta masrafı yukarıki bedele dahildir.

FOTO FRANSE, Istiklâl caddesi No. 128, BEYOĞLU

Mevkiinin letafeti ve suyunun tesiri şifabahşası ile meşhur

1 Mayıstan Eylûl nihayetine kadar

Gönen Kaplıcaları

Hastaları, mümasil Avrupa kaplıcalarına gitmekten müstagni kılacak bir derecei mükemmeliyettedir. Bilhassa eski ve yeni romatizma, alelumum mafsal ağrılarile sinir rahatsızlıklarını tamamen tedavi eder. Bir çok doktorlarımızın tavsiye ettiği Gönen Kaplıcaları, her türlü esbab istirahati cami otel ve ikamethaneleri olup ücretleri mutedildir.

Her gün Bandırma'ya otobüs ve otomobil vardır.

GAYRİ MÜBADİL BONO

ları alınır, satılır.

MERSİN - ADANA

civarında bononuza göre mal almanıza her suretle delâlet edilir, şimdiden tafsilât verilir.

Toroğlu Ziya

Yenipostahane karşısında büyük Kınacıyan Han No. 24.

Telgraf adresi:

İSTANBUL ZİYA TOR

Telefon: 2,2716.

Karadeniz Orman İşletme T. A. Şirketi Meclisi İdaresinden:

Karadeniz Orman İşletme Türk Anonim Şirketinin tahtı iltizamında bulunan Zaframbolu kazası dahilinde vaki Turna ormanının işletilmesi Meclisi İdarece karargir olan şerait dairesinde bir müteahhide verilmesi mukarrer olduğundan şerait ti anlamak ve bu işi deruhte eylemek isteyenlerin Nisanın 30 uncu cumartesi gününden itibaren Mayısın 5 inci perşembe günü akşamına kadar şirketin Galatada Öm Abit Hanında 4 cü kattaki merkez idaresinde her gün öğleden sonra saat 2 den 5 e kadar müracaatlarına ilân olunur.

MAMA

Dr. Hakkı Şinasi

Yavrunuzun en sıhhî gıdasıdır.

UROLOG - OPERATÖR

Dr. Fuat Hami

İDRAR YOLLARI

Hastalıkları mütehassısı Avrupadaki tetkik seyahatinden avdet etmiştir.

Türbe, Mahmudiye caddesi No. 10 Telefon: 22622.

Doktor

Rusçuklu Hakkı

Beyoğlu, İstiklâl caddesi Büyük Parmak kapu, Afrika hanına bitişik Apartıman No. 21.— Tel: Beyoğlu 2797. Saat: 14-18.