PERŞEMBE
28 NİSAN 1932
7 nci sene, No 2230
NUSHASI 5 KURUŞTUR

Milliyet

Sahip ve Başmuharriri
Siirt Meb'usu MAHMUT
Umumî Neşriyat ve Yazı Müdürü
ETEM İZZET

T.C. İSTANBUL BÜYÜKŞEHİR BELEDİYESİ HALKEVİ KÜTÜPHANESİ

Bütçe 15 mayısa kadar Mecliste..

Futbol Mağlûbiyeti

Millî futbol takımının iki defa Macarlara mağlûp olması gene mağlûbiyetin esbap ve avamili hakkında bir takım sözlere meydan verdi. Bazı muharrirler sporcuları ve spor teşkilâtını tenkit ediyorlar. Bazıları da mağlûbiyeti izaha çalışıyor.

Evvelâ bu münakaşanın açılması, Türk efkârının bu noktadaki hassasiyetini göstermektedir ki herhalde sporun inkişafı namına memnuniyete şayandır. Galibiyete ve mağlûbiyete karşı tamamen lâkayt olan bir efkârı umumiye, sporun tekâmül ve inkişafına hâdim bir muhit olamaz. Diğer taraftan sporda mağlûbiyeti harp meydanında askerî hezimet gibi milli felâket veyahut bir ayıp telâkki etmek te doğru değildir. Sporda hedef iyi ve temiz oynamaktır. Bir sporcu veya bir takım kudret ve kabiliyetinin hudu:u dairesinde en mükemmel oyununu en temiz bir surette oynadıktan sonra, bekleyebileceğimiz her şeyi yapmış demektir. Bunu yaptıktan sonra dahi mağlûp olursa bu yüzden sporcuyu muahaze etmek sportmence bir hareket değildir.

Diğer taraftan mağlûbiyeti izah ve tevil etmeğe çalışanların da hataları yok değildir. Bunlar demek istiyorlar ki, nemiz Avrupa memleketlerile mükayese edilebilir ki, sporda boy ölçebilelim?.

Bu, son seneler zarfında maatteessüf yerleşmeğe başlayan bir zihniyettir. Darülfununu mu tenkit edersiniz, derhal bir profesör çıkar, içtimaî hayatımız mı mükemmel, iktısadî hayatımız mı düzgün, ressamlarımız mı vardır ki Darülfununumuzu Avrupa darülfünunlarile mükayese edelim?. Tiyatronun yolunda olmadığını söyleyince; köprüler mi yapıyoruz, heykeltraşlarımız mı vardır ki tiyatromuz da olsun. Şimdi de spordaki mağlûbiyet üzerine gazetelerimizin de Times gazetesi kadar mükemmel olmadığı ileri sürülüyor.

Bu, tamamen yanlış bir muhakemedir. Hatalı bir mantıktır. Hattâ tehlikeli bir zihniyettir. Eğer bu yoldan . yürüyeceksek, hiç bir iş yapmamalıyız. Ne oluyoruz? On iki sene evvel de böyle düşünseydik, ortada müstakil bir Türk devleti, hattâ belki de bir Türk milleti kalmazdı. Bizim mütenevvi sahalardaki muvaffakiyetlerimiz bir çok Avrupa milletleri arasında menkıbe haline girmiştir. Hem bu yolda muhakeme en az sporculara yakışır. Sportmen mağlûp olur, fakat hiç bir zaman meyus olamaz. Bunlar meyusiyet alâimidir. Meyusiyete kapılmaktan ise mağlûbiyetimizin sebep ve âmillerini araştırarak onlar üzerinde işlemek daha doğrudur.

Türk futbolünün son zamanlarda geçmiş senelere nisbetle zaafa uğradığı anlaşılıyor. Biz her halde kuvvetli takımlar ile çarpıştık ve bir çoklarını da mağlûp ettik. Son zamanlardaki nisbî zaafı askerlerle mekteplilerin sivil kulüplerden uzakta bulundurulmalarında aramakta hata yoktur kanaatindeyiz. Sporda lâzım olan, muntazam bir hayat yaşayarak vücudünü yıpratmayan unsurlardır. Bu unsurlar da en iyi ve en çok asker ocağile mekteplerdedir. Bugün elimizde ihtiyarladığı halde yerlerine başkalarını ikame edemediğimiz bir kaç unsur vardır ki bunlar da askeri mekteplerde yetişmişlerdir. Maatteessüf fert hususî hayatını bu müesseselerde yetişenler kadar tanzim edemiyor. Bu unsurlar eksik olunca tabiî kollektif kuvvet düşüyor.

Diğer bir sebep te mekteplerimizde halen tatbik edilen terbiyei bedeniye sisteminin gençlere bu günün sporunu yapabilecek atletik kabiliyetler vermeğe kâfi gelmediğidir. Bu bir teknik meselesidir ve mütehassısların herhalde bununla ciddî surette alâkadar olmaları lâzımdır.

Üçüncü bir sebep te memlekette sporun inkişafına meydan verecek spor sahaları olmamasıdır. Türkiyede eb'adı ve vaziyeti futbol yapmağa müsait bir tek saha vardır. O da Kadıköyünde Fenerbahçe sahasıdır. Senelerden beri sporcularımız bu noksanın telâfisi için çalışıyorlar. Fakat bu iş fert işi değildir. Belediyelerin işidir. İstanbulda bir stadyum yapılması hikâyesi de herkesin malûmudur.

Bu menfî avamil ortadan kaldırılmadıkça sporcuyu ve spor teşkilâtını ne kadar muahaze etsek, gene dört gözle beklediğimiz galebeyi elde etmemiz tesadüfün lûtfuna bağlı kalır.

Ahmet ŞÜKRÜ

İsmet Pş. Odesada mühim bir nutuk söyledi

"Münasebatımızın iki taraf rejim ve menfaatlerine en uygun bir halde idame ve inkişafına çalışacağız,,

Gazi Hz. İsmet Paşaya gönderdiği bir telgrafla iyi seyahatler temenni etti

ODESA, 27 A.A. — Türk misafirler, öğle yemeğinden sonra şehri gezmişler ve Sovyet ittihadının en büyük limanı olan Odesanın imalâthanelerini ziyaret eylemişlerdir.

Türk gazetecileri, matbuat yurdunu ziyaret etmişler, orada kendilerine bir çay ziyafeti verilmiştir.

Misafirlerin geçtikleri yollarda türkçe yazılmış bir takım levhalar göze çarpmakta idi.

Ahali tarafından misafirler hararetle karşılanmıştır.

Saat 18 de mıntaka icra komitesi reisi M. Pakhomoff, tarafından bir ziyafet verilmiştir.

Ziyafet esnasında M. Pakhomoff, bir nutuk irat ederek Sovyet ittihadı ile Türkiyenin iki milleti asırlarca kanlı bir cidale atmış olan Çar ve Sultan rejimini yıkmış olduklarını söylemiş ve demiştir ki;

"Bugün iki millet, Karadenizden yekdiğerine dostane bir surette elini uzatmaktadır.

Türkiye hükûmet adamlarının Rusyayı her ziyareti ve Sovyet mümessillerinin Türkiyede yaptıkları seyahatler, iki memleket arasındaki dostane münasebetlerin ümit verici merhalelerini ve ayni zamanda sulh namına yapılan mücadelelerin safahatını teşkil et-

Moskovada Kızıl meydandan bir intıba

(Devamı 6 ıncı sahifede)

Yeni adlî Kanunlar!

Adliye vekilinin riyasetinde uzun bir içtima yapıldı

Vekil, yarın akşam Ankaraya gidiyor

Evvelki gün Adliye dairesinde Adliye vekili Yusuf Kemal Beyin riyasetinde Temyiz mahkemesi reislerinden Fahrettin, Temyiz azasından Şemsettin, Müddeiumumî Kenan, Ağır Ceza reisi Hasan Lütfi, Asliye mahkemeleri birinci reisi Feyzi Daim, Baro reisi Hilmi, ikinci ticaret mahkemesi reisi Nuri Beylerle diğer bütün Asliye Ceza ve Hukuk reisleri huzuriyle bir içtima yapılmıştır.

Bu içtimada Adliye Vekâleti tarafından Millet Meclisine verilecek olan yeni (Teşkili mahakim) kanunu projesinin esasları müzakere edilmiş ve bazı kısımları tesbit edilmiştir. Ayrıca diğer mühim Adlî kanunlarımızda yapılması icap eden tadilâtın neden ibaret olacağı da görüşülmüştür.

Diğer taraftan haber aldığımıza göre, içtimada İstinaf mahkemelerinin teşkili, münferit hâkimliklerin ceza işlerinden başka Hukuk kısmına da teşmili, İstanbul Ağır Ceza mahkemesi reisi ayni zamanda itiraz mercii de olduğu için İstanbulda ikinci bir Ağır ceza mahkemesi tesis ile bu mahkemenin yükünün hafifletilmesi meseleleri de görüşülmüş ve bazı esaslar tesbit olunmuştur.

Bu içtima dün de devam edilmiştir .

Dünkü içtimaa Üsküdar Adliyesi müddeiumumisi,ve mahkemeler

Adliye Vekili Yusuf Kemal B.

reisleri bütün İstanbul müstantik, reis ve müddei umumisi iştirak etmişlerdir. İçtima uzun müddet devam etmiştir. Adliye vekili bey müzakereler hakkında henüz bir şey söylenemiyeceğini beyan etmiş ve yarın akşam Ankaraya hareket edeceğini bildirmiştir.

Bütçe üzerinde Tetkikat

Muvakkat bütçeye lüzum kalmıyacak

ANKARA, 27 (Telefonla) — Bütçe encümeni mülhak bütçeler üzerindeki tetkikatına devam etmektedir. Encümen devamlı müzakereler yaparak bütçe üzerindeki müzakeratı bir an evvel intaç etmek kararındadır. 1932 bütçe kanun lâyihası ile mülhak bütçelerin nihayet 15 Mayısa kadar peyderpey heyeti umumiyeye sevki ve her gün içtimalar akdolunarak Hazirana kadar bunların kanuniyet kesbetmesi mukarrerdir. Bu suretle haziran ayı için bir aylık muvakkat bütçe tanzimine lüzum kalmayacaktır.

1,5 Milyon lira Tasarruf

932 Bütçesinde de 800-900 bin liralık tasarruf temin ediliyor

Adil Bey bugün Ankaraya gidiyor

Gümrükler ve İnhisarlar vekili Adil Bey bugün şehrimizden Ankaraya gidecektir. Adil Bey, dün Vilâyete gelerek Vali muavini Fazlı Beyi ziyaret etmiştir. Bilâhara Defterdarlığa giderek Defterdar Mustafa Beyle görüşmüştür. Adil B dün kendisile görüşen bir muharririmize burada görülen işler hakkında şu beyanatta bulunmuştur:

ADIL BEY

— Burada inhisarların bütçe ve buna taallûk eden işlerile meşgul oldum. İnhisarların 931 müteferrik bütçelerinde bir buçuk milyon liralık ve 932 bütçelerinde sekiz yüz ile dokuz yüz bin lira arasında bir tasarruf temin edilmektedir. Tevhit 932 senei maliyesi için de ve tedricen yapılacaktır. Bir sene kadar sürecektir.

— Tevhitten sarfınazar edildiği ve inhisarların Ankaraya nakillerinin irat noktai nazarından zararlı olacağını söyleyenler de vardır.

— İnhisarların tevhidi ve Ankaraya nakilleri mukarrerdir. Tabii bu cihetin tatbikına Büyük Millet Meclisince bu hususa ait kanunun kabulünden sonra başlanacaktır. İnhisarların burada kalmaları lüzumlu olan aksamı esasen burada kalacaktır. Merkeze alınmasında fayda görüleceği tesbit eden kısımları da merkeze nakledilecektir. Bu suretle zarar değil, fayda hâsıl olmuş olacaktır.

Müdürü umuminin kim olacağı Haziranda belli olacaktır. Tevhidin sonuna kadar müdürü umumi İstanbulda kalacaktır..

— Rıhtım antrepolarındaki suiistimal meselesi ne vaziyettedir.

— Birinci safha mahkemededir. Diğer hususat üzerinde tetkikat yapılmaktadır.

— Gümrük varidatımız azalıyor mu?.

— Kontenjandan sonra azalmıştır. Fakat idhalât ile ihracatımız arasında ve ihracatımız lehine müvazene hâsıl olmaktadır ki, bu cihet şayanı memnuniyettir.

— Yeni bir damgapulu suiistimalinden bahsediliyor.

— Mesele yeni ve suiistimal mahiyetinde değildir. Müfettiş Beyler meşgul olmaktadır.

Ankarada resim sergisi

ANKARA, 27 (Telefon) — Maarif vekili Esat Beyin himayesinde Halkevinde cuma günü iki Macar ressamının resim sergisi açılacaktır. Sergi on gün devam edecektir.

Ekmek niçin pahalı; Yalova yolu neden bozuk?

Vali Bey, iktısat müdürü dün bu suallerin cevaplarını verdiler..

Yeni iki sual: Havayici zaruriye fiatlarının tereffuu karşısında Belediye ne yapıyor? Zabıtai Belediye ne halde?

İstanbul umumi meclisi dün saat 14 de reis vekili Sadettin Ferit Beyin riyasetinde toplandı. Divan kâtipleri Etem İzzet ve Ali Rıza Beylerdi. Zaptı sabık okundu ve tasvip olundu. Müteakiben rüznamede mevcut 17 maddenin müzakeresine başlandı. Bunlar encümenlerden gelen evraktı. Ait oldukları ihtisas encümenlerine havale edildi.

Etem İzzet B.in takrirleri

Bundan sonra Etem İzzet Beyin

(Devamı 6 ıncı sahifede)

Galip Bahtiyar ve Murat Beyler

Hamillerle hangi esasları görüşüyoruz?

Saracoğlu Şükrü B. Parise gitmek üzere dün Ankaradan geldi

Prensiplerde itilâf hasıl oldu..

Saraçoğlu Şükrü Bey

Osmanlı borçlarının sureti tesviyesi hakkında Pariste başlanmış olan müzakerata devam için tekrar Parise gidecek olan Saraçoğlu Şükrü Bey dün Ankaradan şehrimize gelmiştir. Saraçoğlu Şükrü Bey bundan evvel cereyan eden müzakerat hakkında hükûmete izahat vermiş ve yeni talimat almıştır. Osmanlı borçları hâmilleri ile cereyan etmekte olan müzakerat, 1928 senesinde hâmiller mümessilleri ile aktedilen itilâfnamenin terkedilerek, Türkiyenin tediye kabiliyeti ile mütenasip yeni bir itilâfname akdi esasına müstenittir. Verilen haberlere göre, hükûmetimiz hâmillere senede 700 bin İngiliz lirası tediyesini teklif etmiştir. Ancak beş sene müddetle bu paranın yarısını tediye etmemize muvafakat etmelerini ve bu senelere ait bakıyenin de bundan sonra tam tediye edilecek

(Devamı 6 ıncı sahifede)

Beşiktaş takımı dün gitti.Resmimiz sporcuları ve teşyi edenleri gösteriyor

Yeni limon Kaçakçılığı

Binlerce limon sandığı daha kaçırılmış

Gümrük müfettişleri büyük bir limon suiistimali ve kaçakçılığının tahkikile meşgul olmaktadır.

Aldığımız malûmata nazaran bu limon kaçakçılığı çok şamil bir mahiyettedir ve miktarı binlerce sandığa baliğ olmaktadır.

Gümrük heyeti teftişiyesi bu mesele ile devamlı bir şekilde meşgul olmaktadır. Müfettişler görülen lüzum üzerine büyük bir firmanın bir kısmı limonlarına vazıyet etmiştir.

Fransada Intihabat

615 mebusluk için 3612 namzet var

PARİS, 27. A. A.— Dahiliye nezareti, bir mayiste 615 meb'usluk için icra edilecek intihabata namzetliğini koymuş olanların miktarını 3612 ye baliğ olduğunu tebliğ etmektedir.

1928 senesinde 612 meb'usluk için vazedilmiş olan namzetikler miktarı 3735 e baliğ bulunuyordu.

Tehlikenin önüne biran evvel nasıl geçebileceğiz?

Mahallelere varıncaya kadar "Çocuk nasihat yuvaları,, açmak lâzım.

Dr. Profesör Besim Ömer Paşanın beyanatı

Çocuklarımızda ölüm nispetinin % 43 ü tecavüz ettiğini rakamların belâğatına istinaden yazmıştık.

Bu çok hayati mesele etrafında salâhiyettar bazı doktorlarımızın mütalealarını almak istedik. Dr. Besim Ömer Pş. çocuk sıhhatı ve çocuk doğurma, büyütme ve bakma işlerile uzun senelerden beri meşgul olduğunu söyledikten sonra bize dedi ki:

"— Gene benim bam telimebastınız, en hassas damarıma dokundunuz: Bizde çocuk vefiatı korkunç denecek derecededir. Öyle aileler bilirim ki sekiz dokuz çocuk sahibi olduğu halde bugün ellerinde ya bir, ya iki çocukları kalmıştır. Çocukların neden öldüklerini sorsanız ekseriya: "cin çarptı!" yahut da adı batası hava leye uğradı" cevabını alırsınız.

47 senelik tababet hayatımda beni en çok düşündüren çocuk vefiyatı olmuştur.

(Devamı 6 ıncı sahifede)

Dr Besim Ömer Paşa

Dün Bulgar Profesörleri ve Talebesi şehrimize geldiler

[Yazısı iç sahifelerimizde]

Bulgar muallimleri dün Varnadan geldiler

Dün Galatasarayı ziyart ettiler ve Dolmabahçe sarayını gezdiler

Bugün şehrimize geleceğini yazdığımız Bulgaristan liseleri tarih muallimlerinden mürekkep heyet dün sabah Burgaz vapuru ile Varnadan Galata rıhtımına muvasalat etmişlerdir. Vapur açıkta demirlediği için Maarif erkânından bir heyet, içlerinde Bulgar Jeneral konsolosu M. Balamezof bulunduğu halde bir muş ile vapura giderek misafirleri karşılamışlardır.

İstikbal edenler arasında, Darülfünun emini Muammer Raşit, Edebiyat fakültesi reisi Muzaffer, Bolu meb'usu Hasan Cemil, Maarif müsteşarı Salih Zeki, Maarif müfettişlerinden Bedri, Ekrem ve Galatasaray lisesi müdürü Fethi Beyler ve evvelki gün şehrimize gelmiş olan Sofya Darülfünun Emini M. Boğdan Firlon bulunuyorlardı.

Misafirler grup grup bir muşla Galata rıhtımına çıkarılmışlar, ve rıhtımda hazır bulunan Erkek muallim mektebi talebesinden yüz kişiden mürekkep grup tarafından (Hoş geldiniz) sesleri ve alkışlarla karşılanmışlardır.

Heyete M. Vladimir Nikolof riyaset etmektedir. Muallimlere tarihî tetkikat esnasında lâzım gelecek izahatı verecek olan Bulgar Darülfünunu tarih müderrisi M. Zlatarski de heyetle beraber gelmiştir. M. Vladimir Nikolof ve M. Zlatarski Galatasaray lisesinde, erkek muallimler, Erkek muallim mektebinde, kadın muallimler de Kız muallim mektebinde misafir edilmişlerdir.

Bulgar muallimler, misafir edildikleri mekteplerde bir müddet istirahat etmişler ve öğle yemeğini yedikten sonra yapılan program mucibince saat iki de Galatasaray lisesini ziyaret etmişlerdir. Misafirler tarih derslerine girerek muallimlerin takrirlerini dinlemişler, mektebin idaresi ve maarif teşkilâtımız hakkında izahat almışlardır. Misafirler mektepte gördükleri intizamı bilhassa takdir etmişlerdir. Bulgar muallimler, bundan sonra Dolmabahçe sarayını, ve Mühendis mektebini ziyaret etmişlerdir.

Bulgar muallimler Dolmabahçe sarayını gezdikleri esnada hep bir ağızdan İstiklâl marşını terennüm etmişler ve alkışlanmışlardır.

Bu ziyaret esnasında kendilerine maarif erkânı da refakat etmiştir. Misafirlerin şehrimizde kalacakları günler için şu program tanzim edilmiştir:

28 Nisan perşembe öğleden evvel Darülfünun ve Dişçi mektebini ziyaret, öğleden sonra Beylerbeyi sarayında çay ziyafeti. 29 Nisan cuma öğleden evvel müzeleri ziyaret, saat 14 te Güzel San'atlar birliğinde bir temsil, Halkevinde çay.

30 Cumartesi: Öğleden evvel Kız muallim mektebini, Pertevniyal lisesini, Erkek muallim mektebini ve erkek lisesini ziyaret, 16,30 da Darülfünunda çay.

1 Mayıs pazar; misafirler Bursa'ya gideceklerdir.

2 Mayıs pazartesi gününü Bursada geçirecekler ve 2 Mayısta Yalova yolile avdet edeceklerdir.

4 — Mayıs çarşamba; serbest

5 Mayıs perşembe; Tıp fakültesini ve Çamlıca kız mektebini ziyaret 6 ve 7 Mayıs cuma ve cumartesi günleri misafirler serbest kalacaklar ve 8 Mayısta memleketlerine avdet edeceklerdir.

Hudut hadiseleri

Fransız hududunda Almanlar bir hadise çıkardılar

PARİS, 27. A. A. — Matin gazetesi yaziyor: ,

Pazar akşamı Sarre hudut nahiyesinin Brenschelbach gümrük mevkiinde Palatinat hizasında gümrükçüler, Fransız toprağına bisiklet yedek parçaları geçirmekte olan bir almanı tevkif etmişlerdir.

Alman millî marşını söyleyen ve "Yaşasın Hitler" diye bağıran 100 kadar Alman genci, vatandaşları gümrükçülerin ellerinden kurtarmışlar, ve memurları Fransız toprağına ilticaya mecbur etmişlerdir.

Yunan parası

Her iki meclis altın mikyasının terkini kabul etti

ATİNA, 27. A. A. — Meb'usan ve âyan meclisleri altın mikyasının terkine dair olan kanunu kabul etmişlerdir.

Bunun ilk neticesi, piyasada hissedilmiş ve orada ecnebi dövizleri düşmüş ve millî devlet eshamı mahsus derecede salah bulmuştur.

Atina borsası Mayıs ayının ilk haftasında açılacaktır. Borsada yalnız millî esham üzerine peşin muamele yapılmasına müsaade edilecektir.

12 seneden Sonra neredeyiz?

M. Albert Thomas yeni bir sulh konferansı isteyor

CENEVRE, 27. A. A. — M. Albert Thomas, mesai konferansındaki beyanatında yeni bir sulh konferansının içtimaa davetini talep etmiştir.

Mümaileyh, bütün teşebbüslerin felce uğramış gibi göründüğü bir sırada 12 sene sonra nerede bulunduğumuzun bilinmesi lâzımgeldiğini söylemiştir.

M. Thomas, hükümetlere tevecküh ederek onlara beynelmilel iktısadi büyük teşriki mesai saatinin gelmiş bulunduğunu söylemenin konferansın vazifesi olduğunu beyan etmiş ve demiştir ki:

Fercaat milletlerin havallerini tazip eden ve içtimaî mükellefiyetleri muhafaza etmek imkânsızlığı ile dünyanın zengin istihsalâta boğulmuş olduğu zannedilen bir zamanda amele teşkilâtlarını derin surette heyecana düşüren tenakusun mevcudiyetindedir.

HARİCÎ HABERLER

Mançuride Yeniden kan

Japonlar asi kuvvetleri tenkile karar verdiler

HARBİN, 27. A. A. — Şarkî ve Şimalî Mançuri yeni Mançuri hükûmetine karşı isyan halinde bulunduğundan Japon kuvvetleri Kânunuevvel ayında vuku bulan Çin-Japon mücadelesinden beri yapılmış olan askerî harekâtın en muazzamını icraya başlamıştır.

Ceneral Ilirose, 3 alayını kıyam erbabına karşı ileri atmıştır. Kıyamcıların miktarı Şarkî Çin demiryolları mıntakası ile aşağı mıntakada 20 bin kişi tahmin olunmaktadır.

Ceneral Murai'yın alayı İmiempo'dan Fangcheng üzerine sevkedilmiştir.

Ceneral Yodanın kıtaatı Ceneral Murai kıtaatına iltihak etmek üzre şarkî Çin demiryolu boyunca şarka doğru sevkedilmiştir .

Nakamura'nın alayı silâh ve top yüklü olan 22 gemi ile Sungariye inmektedir.Bu gemilere 4 gambot refakat etmektedir.

LONDRA, 27. A. A. — Manchester Gvardian gazetesi, Sir Miles Lampson'un yeni tekliflerinin Japonya tarafından kabul edilmesi neticesinde bazı mahafilce izhar edilen nikbinane intibaata iştirak etmemektedir.

Bu gazete, uzak Şark ahvalinin se lâh kesbetmekten uzak olduğunu ve gittikçe tehlikeli bir şekil almakta bulunduğu kanaatini izhar ediyor Mezkûr gazete, bu mütalâatına esas olarak Mançuride gayri muntazam Çin kuvvetlerinin Japonyaya büyük müşküât ittiba etmekte olduklarını ve bunların son zamanlarda Japonya ve Rusya arasında bir ihtilâf çıkaracak dereceye geldiklerini ileri sürmektedir.

Manchester Guardian gazetesi diyor ki:

Olabilir ki Sir Miles Lampson Çin-Japon müzakerelerine esas olacak bir formül bulmuştur. Japonyanın bu formülü kabul etmesi küçük bir şeydir. Çünkü bu memleket isterse Çin'i kuvvet karşısında serfiru ettirmek istemediğini bütün dünyaya isbat edebilir.

Bu gazete, İngiliz ticaretine olan zararından dolayi İngilterenin de diğer deletler kadar uzak Şark vekayiinden o derecede müteessir olduğunu söyliyerek mekalesine nihayet vermektedir.

LONDRA, 27. A. A.— Şanghaydan Reuter Ajansına bildiriliyor:

Tokyo hükümeti Japonyanın Çin elçisi M. Chigemitsuyu Çin ile Japonya arasında muallâkta kalan meselelere temas eden Sir Miles Lampson tarafnıdan teklif edilen itilâf suretini kabule mezun kılmıştır.

Bu teklif şimdiden Çinliler tarafından kabul edilmişti, görünüşe göre ihtilâfın seri bir surette halli için hiç bir mani kalmamış gibidir.

Küçük Haberler

* Devlet Demiryolları Haydarpaşa İşletme müfettişi Abdullah B. dün Ankaradan avdet etmiştir.

* Mart ayı içinde 453 köpek itlâf edilmiştir.

* Çekoslovakya bu sene memleketimizden her senekinden fazla tütün alacaktır.

* İmroz adası önünde karaya oturan Fransız Providence transatlantiği elân kurtulamamıştır. Geminin dörtte üçü kayaların üstündedir. Mayıs ortalarına doğru kurtulacağı ümit ediliyor.

Hitlercilerin uğraşacağı hayli müşkilât var

Iki defa yapılan reisicümhur intihabının ikisinin de feshini istediler

BERLİN, 27 (A.A.) — Merkez fırkasının kontrol ve iştirakile bir Hitler hükûmetinin tecrübe edilmesi lehinde, demokrat muhit ve mahafilde bir temayülün teressüm etmekte olduğu kayda çok şayandır. Muteadil demokratlardan bazıları, sol cenah fırkalarının muhalefet hususunda hiç olmazsa Prusya da biraz tavizat yapılması ve hususile müfrit fırkanın tevessüünü tevkif için kendisinde mevcut gördüğü muhalefet ve hücum kudretini refetmek lâzım geldiği kanaatini izhar etmektedirler. Bunlar, Hitler fırkasının demagoji propagandası yaparak devlete hâkim olabilmesine fırsat vermektense kendisini şimdiden bütün serbestî hakeretine sahip olmayacağı bir temerküze idhal etmenin daha şayanı tercih olduğu mütalâasındadırlar. Sosyal demokrat fırkası için de sağ cenah ve merkez fırkaları aralarındaki tahrikâta yalnız seyirci sıfatile iştirak edeceği söylenmekte ve istifa edeceği hakkında verdiği karardan da bu fırkanın nameşru yollar ve hilelerden istifade suretile iktidar mevkiinde asılıp kalmak çarelerini aramayacağı istidlâl edilmektedir. Bu itibarla Prusya diyetinin muhtelif fırkaları liderlerinin pek yakında açacakları müzakereler hakkında şimdiden tahminatta bulunmak daiyesini gütmek bîsût olacaktır. M. Braun, ekalliyette kalan ve bilhassa bu vaziyette faydalı işler görmek isteyen bir kabinenin talihi hakkında hayalât yapmıyacak kadar tecrübe ve itidal sahibi bir insandır. Nihayet, komünist fırkasının 24 Nisan dersinden ibret almış olduğu da görülmektedir. Bu bapta Hitler'in Prusya'da iktidar mevkiine gelmemesi için ne yapılmak icap ederse, komünist fırkasının onu yapacağı da bildirilmektedir.

BERİLN, 27 (A.A.) — Nazırat fırkası Alman Reisicümhurluğu intihabatı için 13 Mart ve 10 Nisanda cereyan eden intihabat muamelelerinin tahkiki ile meşgul olan komiteye bir şikâyetname göndererek mezkûr günlerde yapılan intihabatın hükümsüz olduğuna karar verilmesini istemiştir.

Sosyalist milliyetçiler fırkası Rayhiştağ meclisinin müfrit milliyetçilerin hücüm teşkilâtına ait memnuiyetin kaldırılmasını istemesini de talep etmektedir. Bu taleplerden hiç birinin nazarı itibara alınması ihtimali yoktur.

BERİLN, 27 (A.A.) — Hindenbourg kendisine Pazar günü M. Brüning ile yaptığı mülâkatın ve Reisicümhurun talebi üzerine Dahiliye nezaretinin imperatorluk bayrağı teşkilâtı hakkında yapmış olduğu tahkikatın neticesini bildirmek üzere ziyaretine gelmiş olan Dahiliye nazırı Jeneral Groner'in saat 17 de nezdine kabul etmiştir. Devlet reisi ile Dahiliye nazırının mülâkatlarına ait olarak resmî menabiden hiç bir haber intişar etmemesine rağmen İmperatorluk bayrağı teşkilâtına karşı hiç bir tedbir ittihaz edilmeyeceğine ihtimal verilmektedir.

BERLİN, 27 (A.A.) — Rayhiştağ meclisinin yakında akdedeceği içtima 9 Mayıs'ta açılmış olacak ve nazırlar meclisinin vermiş olduğu karara tevfikan dört gün devam etmesi ihtimali bulunacaktır. Müzakere ruznamesinde borçların itfası şekillerinin tanzimi projesinin münakaşası ve kreuger istikrazının temdidi meselesi mevcuttur. Komünistler Kreuger meselesine karşı bir istizah takriri vereceklerini bildirmişlerdir. Nazistler Rayhiştag'ın feshi ve yeni intihabat yapılmasını talep eden bir takrir vermek niyetindedirler.

Cenevre Mülâkatları

Mac Donald dörtler konferansının içtimaa davetini istedi

PARİS, 27. A. A. — Petit Parisien gazetesi, M. Mac Donald'ın teşebbüsü ve konferansı çıkmazdan kurtarmak için izhar ettiği arzu üzerine M. Stimson'nun dörtler konferansını içtimaa davete karar vermiş olduğunu istihbaratına atfen yazmaktadır. Diğer taraftan M. Mac Donald'ın Cenevrede Tuna meselesi hakkında M. Tardieu, M. Brüning ile de görüşmek arzusunda bulunduğu da söylenmektedir. Demek bir nokta halledilmiştir. Tuna meselesi Lozanda görüşülmiyecektir.

PARİS, 27. A. A. — Har bir hançere iltihabından rahatsız bulunan M. Tardieu doktorunun tavsiyesi üzerine Cenevreye gitmiyeceği gibi yarın Belford'a söylemek istediği nutku da irat etmiyecektir.

Bu nutku hükümet azasından biri M. Tardieu namına okuyacaktır.

M. Tardieu birden bire ve vakıtsız bir surette zuhur eden bu maniinin M. Stimson'a, M. Mac Donald'a, M. Brüning'e ve Grandiye bildirilmesine M. Boncour'u memur etmiştir.

CENEVRE, 27. A. A.— M. Boncour Tahdidi Teslihat konferansına ait müzakerelerin vemesainin seyri ve inkişafı hakkında M. Nadolny ile görüşmüştür. Bu mülâkat esnasında Alman ve Fransız murahhas heyetleri arasındaki fikir ihtilâfları da mevzuu bahsolmuştur.

M. Stimson bir biri ardı sıra M. Benes, M. Zaleski ve Kont Apponyi ile görüşmüştür.

SON DAKİKA

Kaçakçılık kanununun tatbikından beri muhakemeye verilen

ANKARA, 27 (Telefonla) — Gümrük ve İnhisarlar Vekâletinden: Kaçakçılığın men ve takibi hakkındaki kanunun tatbikatına başlandığı günden bu güne kadar alâkadar gümrüklerce yapılan takibat ve mahkemeye verilmiş davalar hakkında gümrüklerden ihsaî malûmat istemiştir. Kaçak kanununun tatbikatını mübeyyin halinde izah eden talimatname tab'ı ikmal edilmiştir. Bugün bunlar de gümrük idarelerine gönderilecektir.

Dahiliye müsteşarının seyahatı

ANKARA, 27 (Telefonla) — Dahiliye müsteşarı Hilmi Uran bugün öğle trenile Gazi Ayıntaba gitmiştir.

Heyeti vekile dün toplandı

ANKARA, 27 (Telefonla) — İcra vekilleri heyeti Dr. Rıdanın Beyin riyasetinde öğleden sonra bir içtima akdetmiştir.

Çeltik kanun lâyihası

ANKARA, 27 (Telefonla) — Yeni çeltik kanun lâyihasının zerindeki tetkikat ikmal edilmiştir. Lâyiha bugünlerde Heyeti Vekileye takdim olunacaktır.

Hilâliahmer ve Himayeietfal cemiyetleri birleştirilmiyecek

ANKARA, 27 (A.A.) — Gençlik Hilâliahmer teşkilâtı hakkında sorulan bir suale cevaben cemiyet reisi ve Sıhhat ve Muaveneti içtimaiye vekili Refik Bey, bu hususta hazırlanan talimnamenin talim ve terbiye heyetince tetkikatı bitirilmek üzere olduğunu ve önümüzdeki seneden itibaren tatbikına başlanacağını söylemiş; Himayeietfal ve Hilâliahmer cemiyetlerinin birleşeceklerine dair gazetlerde görülen neşriyat hakkındaki suale böyle bir birleşmenin mevzuu bahsolmadığını beyan eylemiştir.

Hilâliahmer meclisi umumisinde verilen kararlar

ANKARA, 27 (A.A.) — Hilâliahmer Cemiyeti 1932 senesi umumî meclisi umumîsi bugün Hilâliahmer umumî merkezi binasında saat 10 da toplanmıştır. İçtimaa Büyük Millet Meclisi Reisi Kâzım Paşa Hazretleri riyaset etmiştir. Meclisi umumî tetkik komisyonu ve merkezi umumî icraat raporları tetkik ve kabul 932 - 933 bütçesi varidat kısmı 940,001 ve masraf kısmı 933.441 lira oarak tesbit ve kabul edilmiştir. Bundan sonra kıdem ve kıdem itibarile, merkezi umumî azalığından çıkmış olan bazat yeniden seçilmiş ve Sofya sefiri Tevfik Kâmil ve sabık Riyaseticümhur kâtibi umumîsi Tevfik Beylerin yerine Ankara valisi Nevzat ve Riyaseticümhur kâtibi umumîsi Hikmet Beyler merkezi umumî azalıklarına intihap edilmişlerdir. Kongre içtimaın nihayet vermezden evvel Reisicümhur Hazretlerine ve Meclis Reisi Kâzım, Büyük Erkânı Harbiye Reisi Müşir Fevzi Paşalar Hazeratına kongrenin tazimat ve ihtiramatını arzetmek üzere bir heyetin seçilmesini ve Başvekil İsmet Paşa Hazretlerine telgrafla hürmetlerinin iblâğ edilmesini kararlaştırmıştır.

Türk - Ingiliz mahkemesi

Türk - İngiliz Muhtelit hakem mahkemesi vazifesini ikmal etmiş ve reis M. Hamnerich dün şehrimizden müfarakat etmiştir. M. Hamnerich dün bir muharririmize şu beyanatta bulunmuştur:

— Mahkeme davaları kâmilen intaç ederek dağılmıştır. Geçen sene vazifesini bitirmiş olan Türk - İtalyan mahkemesi ile birlikte takriben 700 kadar dava rüyet ve intaç edilmiştir. Türkiyeyi terketmeden evvel Ankaraya giderek hükûmete veda ettim. Başvekil İsmet Paşa beni evinde kabul etti. Kendisile uzun müddet görüştüm. Ayni günde Tevfik Rüştü Beyi ziyaret ettim. Tevfik Rüştü Bey beni yemeğe alıkoydu. Bu mülâkatların kıymetli hâtırası muhafaza edeceğim.

Elyevm Danimarka Divanı muhasebat müşaviriyim. Ayni zamanda Lahaye beynelmilel mahkemesinde aza ve Paris Fransız - Yunan muhtelit mahkemesi reisi bulunuyorum. Bu mahkeme emvalin zaptü müsaderesi ve Yunanlıların Anadoluda ika ettikleri hasaratın tazminî davalarını rüyet etmektedir.

Mahkeme ayni zamanda İtalyan ve İngiliz tebeasının bu kabil müracaatlarını tetkik etmekte ise de Fransız - Yunan muhtelit mahkemesi adını taşımaktadır. Bu mahkemede esasen işim bitmek üzeredir .

Haftalık Edebî Musahabe

Fikirler ve insanlar

Medeniyet ve kültür

Almanya'nın son imperatoru ikinci Wilhelm'i sevmem ve sevmem için de hiç bir sebep yoktur. Onun hakkında duyduklarım, okuduklarım, insanlığı yükselten adamların bir çoğunu yetiştirmiş bir melletin başına geçmeğe hiç de lâyık olmadığını gösterir. Vakıa cetlerinin en şereflilerine benzemek için san'atkârları, edebiyatçıları teşvik etmek istedi; ama ne biçim san'atı ve hangi edebiyatı! Bu büyük Fredrik mukallidinin Voltaire'i, Leoncavallo oldu. Bu kadar zevksiz bir adamın başka sahalarda, bilhassa insanları idare etmek demek olan siyasette, diraiyet göstermiş olmasına imkân yoktur. Hayır, bu adamı sevmem; fakat bir takım kabahatleri, hattâ isterseniz 1914 senesinde Almanya ile harbe girişmiş memleketler demagoglarının tabiri ile "cinayetleri,, vardır diye, haklı olduğu zaman da kendisine çıkışmağa hiç bir lüzum yoktur.

Bilmem hangi Macar veya Lehli romancı, Doorn şatosuna gidip onunla görüşmüş ve sualleri ile aldığı cevapları fransızca *Les Annales* mecmuasında neşretmiş. Bu mülâkatı görmedim; fakat —tarih sırası ile keydediyorum— *Le Tems*'da M. Emile Henriot'nun, *Akşam*'da da Selâmi İzzet'in buna dair birer fıkrasını okudum. İkisi de İkinci Wilhelm'in, medeniyet ve kültur hakkındaki sözüne itiraz ediyorlar.

İkinci Wilhelm, her kesin bir parça gayretle taklit edebileceği bir şey olan medeniyet ile semavî bir mevhibe olan kültürün bir tutulmaması lâzım geldiğini ve zamanmızda maatteessüf bunlardan birincisinin ilerleyip ikincisinin azaldığını söylemiş. Alelekser ince bir münakkit ve tatlı bir romancı olan M. Emile Henriot, bundan altmış bu kadar sene evel yazılmış bir lûgat kitabının bugünkü fikir 'nuance,, larını göstermiyeceğini unutarak Litterènin meşhur eserini açmış, mahlû imperatoru onunla ilzam ediyor; sonra, Almanların ırklarını bütün dünyayı idare ve ıslaha memur sanmalarını bir budalalık ve zevksizlik sanmakta haklı olan Fransızların yine o kadar budalaca ve zevksiz bir hatasına düşüp: "Böyle manasız bir iddia bir Lâtin kafasından doğmazdı, diye böbürleniyor.

Selâmi İzzet, Litterèyi işin içine karıştırmamış; Lâtin de değildir. Fakat medeniyet ile kültürün ayrı ayrı şeyler sayılmasını onun kafası da almamış; o da kükrüyor.

Medeniyet ile kültürü biribirinden ayırmak doğru mudur? M. Emile Henriot gibi lûgatlere baksanız şüphesiz ki hayır, çünkü onlar: "Medeniyet, bir milletin adetlerinin, kanunlarının, ilim ve san'atlarının heyeti mecmuasıdır,, gibi bir şey söylerler; bu kültür içinden kültürü çıkaramazsınız. Fakat kültür ne demektir? Bu kelimenin, uzun uzadıya metafizik mütalealara girişmeden, üstün körü bir tarifini bile yapmak kabil değildir; zaten düşünülen medeniyet için bulduğumuz tarif de bizi tatmin etmez. Bu iki kelimenin şöyle "etrafını cami, ağyarını mani,, birer tarifini elde edememekle beraber onların ne demek istediğini sezdiğimizi de inkâr edemeyiz. Meselâ Mehmet Akif, son derece sinirime dokunan: "Medeniyet denilen tek dişi kalmış canavar,, derken hiç şüphesiz ki Avrupa'nın kültürünü de toptan reddetmiyordu. Bu mısranın sadece sofu bir müslümanın: Bütün kâfirler tek millettir" diye hıristiyan âlemine hücumdan başka bir şey olmadığını söyliyenler Goorges Duhamel'in fecaatlerini, bilhassa yaralıların ve ölenlerin ıstırabını anlatan bu kitabın muharriri de: "İşte medeniyet.,, demeğe getiriyor; Avrupalılar bizim şiirlerimizi bilselerdi belki Georges Duhamel Akif'in mısraını, *İstiklâl marşı*'ndan evel yazılan o kitabına değilse de, onun bir zeyli olan *Les sept dernières plaies*.ye "exergue,, diye alırdı. (Bittabi gusto meselesini hesaba katmıyorum.)

La possession du Monde'unda, romanlarında, şiirlerinde derunî hayatımızı genişletip güzelleştirmemizi tavsiye eden, büyük san'at kârlara ve âlimlere hürmet edilmesini istiyor, demek ki kültürün aleyhinde olmıyan Georges Duhamel de medeniyetin aleyhindedir. *Scènes de la vie future*'de de, tıpkı İkinci Wilhelm gibi, medeniyetin kültür aleyhinde ilerlediğini ve "belki yarın, belki yarından da yakın", dünyayı istilâ edeceğini söylüyor.

Medeniyet ile kültürü biribirinden ayırmak fikri ne Akif ile Duhamel'indir, ne de İkinci Wilhelm'in. İyi aranacak olursa onu zannederim Nietzsche'de bile bulmak kabildir; herhâlde Almanya'da bu fikir çoktan beri vardır ve, M. Emile Henriot'nun iddası hilâfına olarak, Lâtin milletlere de pek âlâ geçmiştir. Hattâ bir Fransız muharriri M. Pierre Dominique bir ken, o da medeniyet ile kültürü iyice tarif edemediğinden, şöyle bir izah çaresi bulmuştur: "Eski Yunanlılarda kültür var, medeniyet yoktur; Fransızlarda her ikisi bir arada yürümektedir; Amerika'da ise kültür yok medeniyet vardır.,,

Bittabi bu misali harfiyen kabul etmek ve Edgar Poë'yu, Walt Whitman'ı yetiştirmiş bir millette kültür bulunmadığını iddia etmek doğru olmıyacağını söylemek hakkımızdır; çünkü M. P. Dominique bize bir "nuanca,, ı üstün körü sezdirmek istiyor. Fakat eski Yunanistan için söylediği dikkate daha şayandır.

M. Dominique'in sözünden hissettiğimize göre meselâ konfor ihtiyacı ve bu ihtiyacı tatmin gayreti, kültür değil, medeniyet hanesine yazılmalıdır. Eski Yunan'lılar bu ihtiyacı duymuyor ve onu tatmine çalışmıyorlar mıydı? Böyle bir şey hiç şüphesiz ki iddia olunmaz. Perikles zamanında bir ev, elbette ki mağaralardan daha ziyade rahat bir yerde ve bu neticeyi, konfor ihtiyacı ile onu tatmin gayreti doğurmuştu. Fakat o konfor bugün bize, Perikles devri insanına mağaraların gözüktüğü gibi, iptidaî ve rahatsız geliyor.

Bundan, medeniyet ile kültür arasındaki farklardan birini çıkarabiliriz: medeniyet ilerler, o kadar ki dünkü eserleri bize medeniyetsizce gelir; kültür ise, ilerlese bile, eski eserlerini, onları ezmeden, onları kendisinden bir parça sayarak, onları kendisinden ayırmadan, onları kendisinden ayrılmaz bir parça olarak, onları kendisinden ayrılmaz bir parça olarak, onları kendisinden ayrılmaz bir parça olarak

Şeker kıtlığı ve fiatları artmaya başladı!

Ekonomi

Ankara sergisine eşya gönderildi

İştirak edecek fabrikatörler cuma günü hareket ediyorlar

1 mayısta Ankarada açılacak olan üçüncü sanayi sergisine İstanbuldan da bir çok firmalar iştirak etmektedir.

En iyi bir şekilde olması için azamî gayret sarfedilen bu sergimin büyük bir alâka celbedeceği anlaşılmaktadır.

İstanbuldan sergiye iştirak eden firmaların eşyası tamamen Ankaraya gönderilmiştir. İstanbul fabrikatörlerinden büyük bir heyet de cuma günü Ankaraya gidecektir.

İskenderiye Türk ticaret odası

İskenderiye Türkleri tarafından bir Türk ticaret odası teşkil edilmiş ve bu teşekkül hükûmetimize bildirilmiştir.

İskenderiye Türk ticaret odası Türkiye müstahsil ve ihracatçıları ile daimî bir münasebet tesis edeceklerdir.

Oda meclisi dün toplanamadı

Ticaret Odası meclisi dün bir içtima yapacaktı. Fakat ekseriyet bulunmadığından bu içtima yapılmamıştır.

Trakyada zahire nakliyatı az

Şark demir yollarında mevsimi henüz gelmediğinden zahire nakliyatına henüz başlanmamıştır.

Bu hafta şimdi sair zamanlara nisbetle nakliyatın durduğundan şikâyet edilmektedir. Nakliyat az olduğu için Sirkeci - Uzunköprü arasında işleyen muhtelit katarlar bir gün gitmekte, bir gün tahrik edilmemektedir.

BORSA

27 Nisan 1932

Akşam Fiatları

İstikrazlar		Tahvilât	
İst. dahili	99,—	Elektrik	5,—
Şark d. yolları	3,40	Tramvay	4,90
D. Muvahhide	50,50	Tünel	5,—
Gümrükler	6,50	Rıhtım	16,75
Saydi mahl	5,25	Anadolu I	25,90
Bagdat	6,—	„ III	27,—
T. askeriye	5,50	„Mümessil	21,60

Esham			
İş Bankası	9,20	Terkos	28,75
Anadolu	15,—	Çimento Ar.	8,8
Reji	4,20	Ünyon dey.	20,50
Şir. hayriye	13,—	Şark dey.	2,50
Tramvay	49,—	Balya	1,80
Umumîsigorta	10,30	Şark m. ecza	3,—
Bomonti	23,00	Telefon	15,—

Çek fiatları			
Paris	12,05	Prağ	15,99
Londra	771,5	Viyana	3,77,65
Nüyork	47,54	Madrit	6,26
Milano	9,22	Berlin	1,99,3/4
Brüksel	3,38,1/2	Varşova	4,23
Atina	37,70	Peşte	8,78
Cinevre	2,44,1/4	Bükreş	79,85
Sofya	65,40	Belgrat	27,40
Amisterdam	1,17,1/4	Moskova	1087,50

Nukut (satış)

	Kuruş		Kuruş
20 f. Fransız	170,1/2	1 şilin, Av.	28,—
1 isterlin	771,50	1 pezeta	16,—
1 dolar	211,1/2	1 mark	50,—
20 liret	219,—	1 zolti	24,—
20 f. Belçika	112,—	1 pengo	30,—
20 drahmi	42,—	20 ley	24,—
20 f. İsviçre	822,—	20 dinar	74,—
20 léva	25,—	1 Çernoveç	—
20 florin	85,—	1 Altın	930,—
20 kur Çek)	125,—	1 Mecidiye	43,—
		1 Banknot	2,51—

Şeker kıtlığı Başladı

Bir kaç gündür bakkallarda şeker bulunamıyor

Şeker fiatlerindeki tereffüden sonra son üç gündür şehrimizde büyük bir şeker kıtlığı başlamıştır.

Bir kaç günden beri bir çok bakkallarda şeker bulunamamaktadır. Bu halin mayıs kontenjanının tatbikile zail olacağı şüphesiz olmakla beraber halk bundan telâşa düşmektedir.

Alpullu şeker fabrikası bu vaziyetin önüne geçmek için başka mahallerin ihtiyacından bir kısmı şekeri piyasaya çıkarmıştır. Söylendiğine göre mevcut stok hiç mesabesine inmiştir.

Bununla beraber şeker fiatleri de sür'atle yükselmektedir. Şehrin bir çok semtlerinde şeker 62 kuruştan satılmaktadır.

Ispirtolu Benzin

Fabrika yapmaktan başka çare yok!

Benzin ithalâtını tahdit için benzine ispirto karıştırılmasının muvafık olup olmıyacağını tetkik eden komisyon nihayet kararını müspet bir şekilde vermiştir. Komisyon İktısat vekâletine benzine yüzde 30 miktarında ispirto kullanılmasını tavsiye etmektedir.

Senevî benzin ithalâtımız takriben 2.5 milyon lira raddesindedir. Motörün ehemmiyeti gittikçe arttığı için benzin ithalâtı da artmaktadır.

Yüzde 30 ispirtolu benzin esansını alâkadarlar muvafık bir terkip bulmaktadırlar. Hattâ yalnız ispirtonun da bir esans olabileceği kanaati mevcuttur. Benzine yüzde 30 miktarında ispirto karıştırıldığı taktirde benzin ithalâtında bir milyon liralık bir tasarruf temin edileceği tahmin edilmektedir.

Yalnız mesele bu kadarla bitmiş olmamaktadır. Bugünkü vaziyette dahi ispirto istihsalâtımız ihtiyacı karşılıyamadığından ispirto ithal etmek vaziyetinde bulunmaktayız. 1930 senesindeki ispirto ithalâtımız 4,278 lira raddesinde bulunmakta idi. Bu vaziyet karşısında istenilen faidenin hususlu için ispirtoculuğa büyük bir ehemmiyet verilmesi ve azamî sür'atle fabrikalar açılmasından başka çare görülememektedir.

Ağlebi ihtimal bu fabrikalar tesis edildikten sonra mevzuu bahis kararın tatbikine başlanacaktır.

Idarei hususiye muhasebesinde

Belediye - İdarei hususiye muhasebeleri tevhit ve Cemal B. muhasebeciliğe tayin edildikten sonra sene ortasında Cemal B. tarafından usulü muhasebede bazı değişiklikler yapılmıştır. Aradan bir kaç ay geçmiş ve bu değişikliklerin bazı aksaklıkları mucip olmıya başladığı nazarı dikkati celbetmiştir. Bunun üzerine muhasebe işlerini düzeltmek için Belediye Riyasetince hariçten bir hesap mütehassısı teminine lüzum görülmüş ve mütehassıs sıfatile Tütün İnhisarı umum muhasebe müdürü İstepan Ef. den istifade edilmesi muvafık görülmüştür. İstepan Ef. şimdi akşamları Belediye - Vilâyet muhasebe işlerinin tanzimile de meşgul olmıya başlamıştır.

Amerika ile telefon

Posta idaresi memleketimizi beynelmilel telefon hatlarına raptetmek için büyük bir mesaî sarfetmektedir.

Posta idaresi Amerika ile telefon muhaberesi temin imkânlarını tetkik etmektedir.

Şark Demiryolları meclisi idaresi

Şark Demir yollarının Türkiye kısmını idare için yeni kurulan anonim şirket meclisi idaresi teşekkül etmiştir. Esbak Nafia müsteşarı Burhanettin ve sabık Demir yollar umum müdürü Mustafa B. ler de idare meclisine tayin edilmişlerdir. Geçen cuma günü Paris'ten gelip avdet eden şirketin Paris'teki direktörlerinden M. Balzak, yeni şirket meclisi idaresinin ilk içtimaına iştirak eylemiştir.

Mahkemelerde

Sabık Musul meb'usu nasıl öldürülmüştü?

Mahkeme tasmim ve teammüt olup olmadığını tetkik edecek

Geçen sene Beyoğlunda Mis sokağındaki evinin kapısı önünde sabık Musul meb'uslarından Nuri Beyi öldüren Arnavut Hacının mu hakemesine dün ağırceza mahkemesinde devam edilmiştir.

Hacı evvelce 10 sene hapse mahkûm olmuş, fakat temyiz mahkemesi hâdisede tasmim ve teammüt tesbit ederek hükmü maznun aleyhine nakzetmiştir.

Dün nakzan başlıyan muhakemede iddia makamını işgal eden Cemil Bey tasmim ve teammüdün tesbiti için şahit celbine lüzum göstermiştir. Müdafaa vekili Nazmi Nuri Bey buna lüzum olmadığını söylemiş, fakat heyeti hâkime Cemil Beyin talebini muvafık bularak şahit celbine karar vermiş ve muhakemeyi 1 haziran salı gününe talik etmiştir.

Gülizar mağazası yangını

Gülizar mağazası yangını hakkında Müddei umumilik vak'a mahallinde yeniden tetkikat yaptıracaktır.

Paraya tamaan mı?

Geçen eylûl ayında gümrük hamalları Kolbaşısı Şeyh Aliyi tabancayla 9 yerinden vuran Hallo demekle maruf Halilin muhakemesine dün ağır ceza mahkemesinde devam edilmiştir.

Davacı vekillerinin iddiasına göre, Şeyh Aliyi öldürmek için muarızları bu Halile 300 lira vadetmişlerdir. O da bu parayı tamaan Şeyh Aliyi öldürmek istemiş, üzerine 9 el silâh atmış ve dokuzunu da isabet ettirmiştir. Şeyh Ali ölmemiş, fakat kurşunların dördü vücudünde kaldığı için sakatlanmıştır. İddiayı şahsî olarak ta bu vekiller 1500 lira tazminat talep etmişlerdir. Muhakeme şahitlerin celbi için başka güne bırakılmış ve maznun tevkif edilmiştir.

Mehtap var mıydı?

Şehremininde Arap Mehmedi öldürmekle maznun Zaferin muhakemesine dün ağır ceza mahkemesinde devam edilmiştir. Geçen celsede müdafaa vekilinin talebi üzerine vak'a mahallinde keşif yapılmak üzere vak'a gecesi havanın nasıl olduğu rasataneden sorulmuştu.

Dün rasataneden gelen cevap okundu. Rasatane bu cevabında vak'a gecesi mehtap bulunmadığını bildiriyordu. Halbuki müdafaa vekili aksini iddia etmişti. Bu seferde rasatanenin bu raporuna itimat etmediğini, bu meseleyi bir kere de kendisinin tetkik edeceğini söylemiş, muhakeme 3 mayıs salı gününe talik edilmiştir.

Neşriyat davaları

Burhan Cahit Beyin Son Posta gazetesi neşriyat müdürü Selim Ragıp Beyle muharrir Peyami Safa Bey aleyhine ikame ettiği hakaret davasına dün üçüncü ceza mahkemesinde devam edilmiştir.

Dünkü muhakemede müddei umumî muavini Peyami Safa Beyin 482 inci madde mucibince Selim Ragıp Beyin de 485 inci madde mucibince tecziyesini istemiştir. Muhakeme müdafaa için bir mayıs Pazar gününe kalmıştır.

Türk malı Bonmarşesi

Millî iktısat ve tasarruf cemiyetinin yeni teşebbüsleri..

Millî İktısat ve Tasarruf cemiyeti İstanbul merkezi idare heyeti, dün içtima ederek muhtelif meseleleri görüşmüştür.

Bu meselelerden biri, İstanbul'da büyük bir Türk malı satış mağaza veya bonmarşesi küşadına âittir. Bazı alâkadarlar Sanayi ve Maadin Bankasının, kendi idaresinde bulunan dört fabrika mamulât ve mensucatının satışı için açmış olduğu (Yerli mallar Pazarı) nın unvanına itiraz etmektedirler. Bunlar (Yerli Mallar Pazarı) unvanının, bütün yerli malları satış inhisarını ifade eden şamil bir mânada olduğunu ileri sürerek bu ünvanın meselâ (Banka Fabrikaları satış Pazarı) na kalbini istemektedirler. Dünkü içtimada, tesisi mevzuu bahis (Türk Malı Bonmarşesi) münasebetile bu itirazlar da tetkik edilmiş ve muhik görülmüştür.

Türk Malı Bonmarşesi'nin açılmasına ait esasat kat'i surette tesbit edildikten sonra (Yerli Mallar Pazarı) ünvanının değiştirilmesi için teşebbüste bulunulacaktır.

İçtimada, Türk Malı Bonmarşesi'nin sureti tesisi de görüşülmüştür. Bazı yerli şirket ve fabrikalar, bonmarşenin açılabilmesi için lüzum görülen ilk sermayeyi cemiyet emrine vermek üzere şimdiden teahhütte bulundukları için işin en çetin olan mali ciheti halledilmiştir. Yalnız. bu sermayeyi verecek olanlar, bonmarşede Türk malının kıymeti, nefaseti, zarafet ve metaneti hakkında gayri müsait telâkkiler tevlit edebilecek meselâ takunye, Eyip oyuncağı gibi yerli malların kumaş, kundura ve buna mümasil Türk malları meyanında, bonmarşeye kabulünü pek te muvafık görmemektedirler. Bunlar, bonmarşenin, tabir caizse, bir az daha aristokrat olması lehindedirler. Diğer fikirde bulunanlar ise, bonmarşenin demokrat olmasını, her sınıf ve nevi yerli eşyanın satışı için şubeleri ihtiva etmesini muvafık bulmaktadırlar.

Dünkü içtimada, bu mütalealar etrafında müdavelei efkâr edilmiş; Paris, Berlin ve Londra'daki bu gibi umumi satış pazarlarının mahiyetleri tetkik olunmuştur. Netice de kat'i karar ittihazı için evvelemirde vücude getirilecek teşekkülün mahiyeti hakkında bir etüt hazırlanması tekarrür etmiştir. Bu etütte, bonmarşenin kooperatif mi, anonim mi, Limited şirket mi olması daha muvafık olacağı esaslı surette tetkik ve tesbit edilecektir.

Cemiyet için alâmeti farika

Dünkü içtimada, Nizamettin Alî B. in tebliği üzerine, cemiyet için bir alâmeti farika tesbiti de tekarrür etmiş, Güzel San'atlar Akademisi müdürü Namık İsmail B. bunun şeklini hazırlamayı deruhte eylemiştir. Namık İsmail B. bu şekil için talebe arasında hususî bir müsabaka açacak, en güzel bulunacak şekil kabul olunacaktır. Bu şeklin ortasında (Türk Malı) kelimeleri ve (!) işareti bulunacaktır. Bu şekil, Millî Tasarruf cemiyeti âzasına mahsus yaptırılacak rozet ve cemiyetin bilûmum reklâmlarında, neşriyatı için esas olacaktır.

Vitrincilik

İçtimada, bundan başka, Türklerden Vitrin tanzimi için san'atkâr yetiştirilmek üzere açılması mukarrer kurs meselesi de görüşülmüş, bir Türk Vitrin san'atkârının verdiği izahat dinlenmiştir. Bu san'atkâr, İstanbul'da biri kendisi, diğerleri Rum ve Musevî olmak üzere Vitrin tezyini san'atine vakıf 5 kişi bulunduğunu söylemiş, kendisinin 4 ay için Almanya'ya tahsile gönderilmesini teklif etmiş ve avdetinde açılacak kursta muallimlik yapmayı teahhüt etmek istediğini ilâve eylemiştir.

İdare heyeti, Almanya'dan bir mütehassıs celbindense bu Türk san'atkârının 4 ay müddetle tezyidi mümarese için Almanya'ya gönderilmesini esas itibarile daha muvafık bulmuş, kat'i karar ittihazı için bu gençten tercümeihal evrakını istemiştir.

Yerli malı değil, Türk malı

İçtimaa, yerli malı yerine Türk malı tabirinin kullanılmasına ve bundan sonra Türk malı lehinde yapılacak propaganda ve verilecek konferanslara dair bazı kararlar ittihaz edildikten sonra nihayet verilmiştir.

Şark Demiryolları

Şirketin zarar hesapları tetkik ediliyor

Şark Demiryolları Kumpanyasile hükûmet arasında münakit son itilâfnameye nazaran, şirketin zararı hükûmetçe tesviye edilecektir. Şirketin 930 senesi hesapları tetkik edilerek açığı olduğu görülmüştür. Şirket, bu açığın tesviyesi için Nafiaya müracaat etmişse de Vekâletçe yeniden bazı hesapların tetkikine lüzum görülmüştür. Bu hususta muhaberat cereyan etmekte, Vekâlet bazı hesapları kabul etmemekte, Vekâletin bazı hesaplarına da şirket itiraz eylemektedir.

Şirketin 931 hesaplarının tetkikine de Demiryollar umum müdürü Nazir Bey tarafından başlanmış bulunmaktadır. Kütahya - Balıkesir hattının küşat resminde bulunarak oradan Ankara'ya giden Nazir B. bugünlerde şehrimize avdet ederek bu hesapların şirket mümessillerile birlikte tetkikatına devam edecektir.

Vilâyette

Tabiiyet Harçları

Muhacır ve fakir mültecilerden alınmıyacak

Tabiiyet muamelelerinden alınacak harçlar hakkındaki 1260 numaralı kanuna müzeyyel kanun dün Vilâyete bildirilmiştir.

Kanuna nazaran, tabiiyet muamelelerinden alınacak harçlara dair olan 15 mayıs 1928 tarih ve 1260 numaralı kanuna aşağıdaki fıkra ilâve olunmuştur: :

"Türkiyeye muvasalâtları tarihinden itibaren bir sene müddeti geçirmiş olan muhacir ve mültecilerden, fakirliklerini bulundukları vilâyet veya kaza idare heyetlerine tasdik ettirenler, birinci ve üçüncü maddelerdeki harçlara tâbi değildir."

Poliste

20 yerinden Yaralı ceset

Ne hüviyeti belli, ne vuran belli!

Maslak civarında dün bir ceset bulunmuştur. Cesedin hüviyeti meçhuldür, üzerinde 20 den fazla bıçak yarasıvardır. Giyinişinden Karadeniz ehalisinden olduğu anlaşılmaktadır.

Zabıta ve Adliye [illegible] ye vaziyet etmiştir tahki[illegible] yapılmaktadır.

Kamyon ve araba kazaları

Şoför Feyzi Ef. nin idaresindeki Bakırköy Tuğla fabrikasına ait 3353 numaralı kamyon, Maçkapalas önünde nezafet amelesinden Ali'yi çarparak başından ve sol kalçasından yaralanmasına sebep olmuştur.

* Dün Şehit Muhtarbey caddesinden geçmekte olan İspanya tebaasından Albert Ef. ye Felek namındaki sürücünün idaresindeki araba çarpmış, mecruhiyetine sebebiyet vermiştir.

Tarlada define mi?

Evvelki gün Mevlevihane kapıda eski Mevlevî tekkesi civarında bir tarlada büyük bir define zuhur etmiştir. Define bir küp içindedir ve birinci Selim devrine ait altınlardan mürekkeptir. Altınların miktarı hakikisi tesbit edilememiştir.

Define Gülizar isminde bir kadına ait tarlada kuyu kazılırken zuhur etmiştir.

Defineyi bulan amelelerle kadın arasında taksim meselesinden ihtilâf çıkmış, iş polise aksetmiştir. Polis hâdiseye muttali olur olmaz defineyi bulanları yakalamış ve çıkan altınları müsadere ederek keyfiyetten Müzeler idaresini haberdar etmiştir.

Takas heyeti Varşova'da..

Çekoslovakya ile mukavele yapılmadı

Takas mukaveleleri akti için Avrupada seyahat etmekte olan Ziraat müsteşarı Atıf ve Ofis müdürü Cemal Beyler Prağdan Varşovaya gitmişlerdir. Aldığımız malûmata nazaran heyet Çekoslavakyada müsait bir zemin bulmadığından mukavele yapmamıştır. Heyetimiz Lehistandan sonra şimal memleketlerine ve İsveç tarikile İngiltereye gidecektir.

Takas heyeti ayni zamanda muhtelif memleketlerde ihracat eşyamıza mahreç temini meselesile de meşgul olmaktadır.

Trenlerde Yaz tarifesi

15 mayıstan itibaren Sirkeci - Yeşilköy arasında işliyen banliyö trenlerinde yaz tarifesi tatbika başlanacaktır.

Haydarpaşa - Pendik arasında işliyen banliyö trenlerinin yaz tarifesi 20 mayıstan itibaren tatbika başlanacaktır. Yeni tarifede banliyö hattında işlemekte olan trenlerin seyrüsefer adedi çoğaltılmaktadır.

Ankara - Haydarpaşa trenleri de ayni tarihten itibaren sabahleri 9,55 te Haydarpaşa'ya muvaselât edecekler, akşamları şimdiki saatte gideceklerdir.

Adana postası saat 11,50 de Haydarpaşa'ya gidecek, 17,34 te gelecek ve Toros ekspresi saat 10,40 ta gidip 18,55 te gelecektir.

Beyanname Dağıtanlar

1 mayısın yaklaşması münasebetile duvarlara komünist beyannamesi yapıştırmakla mazznunen yakalanan Recep istiçvap edilmiştir. Bu meseleden dolayı diğer bazı kimselerin de [illegible]

Tütünün menşei Anadoludur!

Garp âlimleri de bunu teyit ediyorlar

Müderris Hakkı Nezihi Bey tarafından tütüncülük hakkında hazırlanmakta olan eser şayanı dikkat bir hakikati ortaya koymaktadır.

Malûmdur ki şimdiye kadar tütünün keşfi tarihi Amerikanın keşfile ayni tarihe getirilmekte ve ilk defa tütün istimalini müşahede eden Kristof Kolomp olduğu kabul edilmekte idi. 1492 tarihinde Amerika adalarından birine çıkan Kolomp yerli halkın püro şeklinde tütün içtiklerini hayretle görmüştü.

Maamafih, tütünün menşeini bu hâdise üzerine Amerikaya vermek doğru bulunmamaktadır ve bunu şimdiye kadar kimse yapmak istememiştir. İstanbulluların Amerikadan getirdikleri bu otun taammümü 1560 tarihinden sonra olmuştur. Bu vaziyette tütünün Amerikadan çıktığı kabul edilmiştir.

Hakkı Nezihi Bey eserinde kendisine bir menşe verilemeyen tütünün eskiden beri memleketimizde yabani bir ot olarak yetiştiği ve mualecat olarak kullanıldığını kaydetmektedir.

Bu cihet Fonandes tarafından Lausanne Darülfünunu koleksiyonu meyanında cihan Le tabac en Bulgarie unvanlı eserinde de tütünün pek eskiden beri Türkiye ve Kanda bulunduğu yazılmakta ve bunun mukaddema yapılmış bir tetkik neticesi olduğu da ilâve edilmektedir.

Hakkı Nezihi Bey İskitlerin tütün çiğnediklerini ve bundan zevk duyduklarını eski Yunan eserlerini tetkik ederek tesbit etmiştir. Bu itibarla tütünün menşeinin Anadolu olduğu meydana çıkmaktadır. Bu hususta Hakkı Nezihi Bey diyor ki:

— Dünyanın en iyi tütününü yetiştiren bir memleketin tütünün menşei olmasından daha tabiî bir şey olamaz. En iyi tütün yetiştirmek tütünün yetişmesi için lâzım olan bütün şeraiti ihtiva etmek ve uzun zamanın bıraktığı tecrübe demektir. Böyle şeraiti ihtiva eden bir yerin menşe olması ihtimal[illegible]

Dün gürbüz çocuk müsabakası yapıldı

Müsabakaya bir çok aileler çocuklarını iştirak ettirdiler

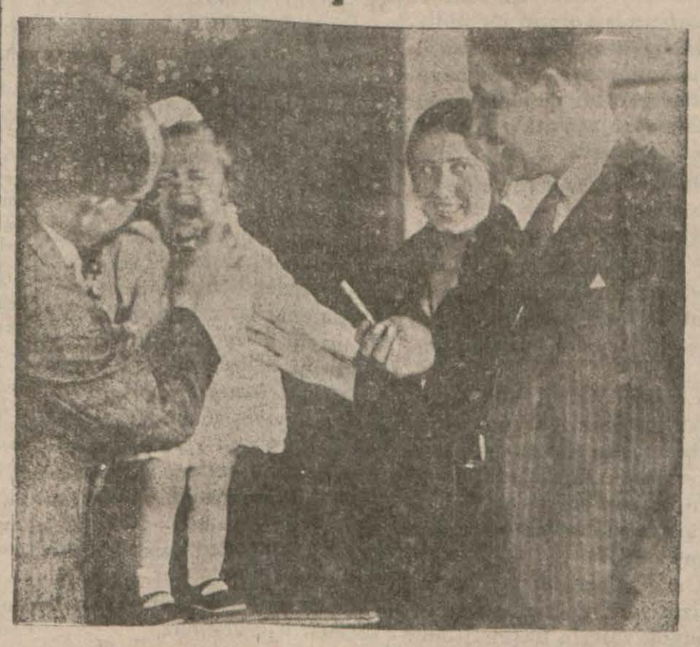

Birinciliği kazanan süt çocuğu muayene olunuyor..

Müsabakayı kazanan birinci oyun çocuğu

Halkevinde dün gürbüz çocuk müsabakası yapılmıştır. Birçok aileler, müsabakaya iştirak etmek üzere çocuklarını getirmişlerdi.

Gürbüz çocukları Dr. Ali Şükrü Beyin riyasetinde çocuk doktorlarından mürekkep bir heyet seçmiştir. Ali Şükrü B. müsabakaya iştirak eden çocukları uzun uzadıya muayene ettikten sonra birinciliği oyun çocuklarından 8 yaşında Verda Rüstem Vafi Hanıma vermiştir.

Müsabakada ikincliği gene oyun çağındaki çocuklardan Harika Kapancı H. kazanmıştır. Üçücülüğe seçilen de Mes'ude Hasan H. dır. Mama çocukları arasında birinciliği Homay Ali Şükrü H. kazanmıştır. Homay H. 15 aylıktır, kendisine çok iyi bakıldığı şununla da anlaşılır ki Homay H. yedi buçuk ayda doğmuş ve doktor babasının ihtimamile gürbüz bir çocuk olarak yetişmiştir.

Gürbüzlere, altın madalyon ve altın kalem gibi muhtelif hediyeler verilmiştir.

Feyziye Lisesinde müsamere

Çocuk haftası münasebetile bugün saat iki buçukta Feyziye lisesinde civar resmi mekteplerin iştirakile bir müsamere verilecektir.

Müsamere programı zengindir. Yuva dansları ve ufak bir piyes oynanacak, monologlar söylenecektir.

Milliyet

Asrın umdesi "MİLLİYET" tir

28 NİSAN 1932

İdarehane: Ankara caddesi, 100 No.

Telgraf adresi: İst. Milliyet

Telefon Numaraları:

Başmuharrir ve Müdür 24318

Yazı işleri Müdürlüğü 24319

İdare ve Matbaa 24310

ABONE ÜCRETLERİ:

	Türkiye için L. K.	Hariç için L. K.
3 aylığı	4 —	8 —
6 „	7 50	14 —
12 „	14 —	28 —

Gelen evrak geri verilmez — Müddeti geçen nüshalar 10 kuruştur. Gazete ve matbaaya ait işler için müdiriyete müracaat edilir. Gazetemiz ilânların mes'uliyetini kabul etmez.

BUGÜNKÜ HAVA

Yeşilköy askeri rasat merkezinden verilen malûmata göre bugün hava kısmen bulutlu ve sakin olarak geçecektir.

27-4-32 tarihinde hava tazyiki 762 milimetre en fazla sıcaklık 15 en az sıcaklık 6 santigrat kaydedilmiştir.

Alev Şarkısı Ankara ve İzmirde büyük zaferden sonra tekrar İstanbula geldi. Bu akşam **Majik'te** başlıyor tebşir ederiz.

FELEK

Benzine ispirto...

- Zannederim - Ziraat vekâleti, ispirto sarfiyatını arttırmak için otomobillerde kullanılacak benzine ispirto karıştırılmasına karar vermiş..

Bir taraftan otomobillere ispirto verirken diğer taraftan şoförler ispirto sarfiyatını azaltsalar her gün görülen kazaların önüne geçmiş olurlar.. Bu yapılmazsa şoför de arabasını taklit eder suyuna ispirto karıştırırsa piyadelerin hali dumandır.

Limon meselesi

Ortada limon yok... Yok değil, pek az.. Tanesi dört beş kuruş... Biz de bundan şikâyet ediyoruz.. Dün akşam bir frenk gazetesinde Rusyaya dair bir mektup okudum. Moskovada limonun tanesi 45 franga olduğunu yazıyordu. Halimize şükrettim... On kuruş ta olsa seve seve alıp seve seve sıkalım!.

Mecidiye köyüne ait..

Üç ayrı kariimden Mecidiye köyüne ait üç mektup aldım... Bunlardan birisi - bir hanım - üç arkadaşile papatya toplamak için Mecidiye köyüne gittiğini ve oradaki etlerin ucuzluğunu görünce dayanamayıp aldıklarını ve papatya demetleri arasına saklayıp şehre getirdiklerini yazıyor.. Şu halde beledi ye memurlarını ikaz ediyorum.. Bütün çiçek demetlerini muayene etsinler, kaçak et girmesine âlet ediliyor..

İkincisi Tosun isminde bir zat.. Şehrin et almak için Mecidiye köyüne akın etmesinden fena halde ürkmüş... İsmini görüp yanlışlıkla belki keserler diye adını (Arslan) a tebdil etmiş... Bana bunu haber veriyor... Fena tedbir değil.. İnsan etinin yenmeyeceğini anlatınca ya kadar adamın postunu güneşe gererler..

Üçüncü mektup Hamza isminde bir zattan... Kahraman bir şey olacak!. İsminden anlaşılıyor...

Bu zat Mecidiye köyü sakinlerindendir. İstanbul halkının et almak için köye olan rağbetinden bahsettikten sonra anlatıyor:

"Geçen gün köyden çıktım, Şişliye doğru geliyordum. İki şık hanıma rastgeldim. Bana Mecidiye köyünün nerede olduğunu sordular:

— Köy ileride amma, kasaplar şu beri taraftadır.. Dedim.. Gülüştüler.. diyor..

Lâtife ber taraf!.. Artık Mecidiye köyü meşhur oldu... Etinin ucuzluğu ile... Şu günlerde eti canı yerinde, benzinde kan olan birini gördüğümüz zaman

— Yahu! Mecidiye köyünde mi oturuyorsun! diye soracağız...

Biz işin alayı ile geviş getirirken, İstanbulda et çıktıkça çıkıyor:

"Yüksel ki yerin bu yer değildir..."

Selâmiye cevap

Selâmi kardeşim!.

Futbol hakkındaki yazını okudum.. Serapa hamiyet!.. Ve baştan aşağı mantık!. Bu kadar kuvvetli, bu derece isabetli düşündüğün halde seni bu işin başına neden getirmediklerine hâlâ aklım ermiyor.

İsabet etmişsin!. Antrenörile, reisile, azasile beraber bütün bu futbol teşkilâtını istifaya davet ediyorsun. İstifa etsinler ve yerlerini sana versinler... Bunu yapmazlarsa, bir makale, bir makale daha, bir daha, hepsini alaşağı et ve geç bu işin başına!.. At ta sana yakışır, mızrak ta! değil mi ki; sen millî formanın ve millî bayrağın kime ait olduğunu biliyorsun!

Bana gelince; ben serapa mantıksız yazı yazan bir adamım. Ve bunu bile bile yaparım.. Çünkü herkes hergün sizin gibilerin hep mantıkî yazılarını okumaktan bezdikleri için ben mantıksız yazıyorum.. Artık bu itirafta bulunduktan sonra bana ilişmek doğru olmaz.. Bilmem dünkü (Milliyet) te gene bu futbol mağlûbiyetine dair yazdığım mantıksız yazımı okudun mu?. Orada senin beğenmeyeceğin fikirler var.. İstersen oku!

Ben münakaşadan hoşlanmam.. Bu sefer de istemeye istemeye bu işe girdim. Fakat bu defa beni bir şey memnun etti: Bu Macar mağlûbiyetinde karşımda seninle Peyamiyi beraber görmek... Yahu! Şu mantık ne kuvvetli şey! Bakın sizi bile nasıl birleştirdi...

FELEK

MEVLİDİ NEBEVİ

Nemlizade Şükrü Efendinin ruhuna ittihaf olunmak üzre Nisanın 29 uncu cuma günü cuma namazını müteakip Kadıköy'ünde Osmanağa camiişerifinde mevlidi nebevi kıraat edileceğinden merhumu sevenlerle sair ihvanı dinin teşrifleri rica olunur.

HAFTA SOHBETİ

BURHAN CAHİT

Istop! ve yahut Dermakamı zınk!

Acemi kaptan gemiyi karaya oturtunca sormuşlar:

— Bre ne yaptın!

Cevap vermiş:

— Ben bir şey yapmadım deniz tükendi!

Bizde de ne zamandan beri san'at, ticaret, lisan, edebiyat gemileri hep birden şapa oturdu. Buna da galiba:

— Para tükendi! diyeceğiz.

Şurası muhakkak ki on dört sene evvel ileriye fırlayan adımlar şimdi yerinde saymağa başladı.

San'at durdu.

On dört seneden beri Avrupa tekniği ile çalıştığımız halde heykellerimizi hâlâ frenk san'atkârları dikiyor.

Yeni bir devlet yaratan keskin zafer şark tarihini yeni baştan yaptığı halde san'atkârlarımızın ruhunda bir damla hareket uyandıramadı. Hâlâ millî bir marşımız yoktur. Hâlâ (elâ gözlerin yaktı beni) diye şarkı yapıyoruz.

Türk ihtilâl ve zaferi Fransız inkılâbından daha az heyecanlı değildir .

Bugün Fransızların değil bütün inkılâp geçiren milletlerin lisanında dolaşan o meşhur (Marseillaise) Fransız vatanının büyük tehlike geçirdiği ande millî galeyanla hudutlara akan lisanından tarihe intikal etti. Bunu yapan (Rouget de Lisle) bir musiki üstadı değildi. Fakat millî heyecanı can evinden duymuş bir vatanperverdi.

Türk vatanı 1918 de daha büyük bir heyecan içinde kalmıştı. Bütün Anadolu ateş içinde fıkır fıkır kaynadı. Hariçten gelen düşman istilâsından başka içimizde vatanın tamam yirmi yedi yerinde isyan patladı. Ayıntap, Maraş, İzmir, cayır cayır yandı. Ve bütün bu yer yer saçılan ateşleri Türk milleti bastırdı. Bu bir heyecan hamlesidir.

Ne yazık ki Ahmetleri, Hasanları köyünden kaldırıp düşman üzerine saldırtan, dört sene harbetmiş yorgun bir milleti silâhlandırıp yedi düşman üzerine kaldıran o esrarlı heyecan her gün bir mahalle şarkısı besteleyen san'atkârların ruhuna işleyemedi.

Ne yabancı ruh ve ne duygusuz san'at.

Avrupada çalıştırdığımız genç ressamlar bize Saint nehrinin akşam manzaralarını ve yahut (Notre dame de Paris) nin çan kulesini resmediyorlar.

Edebiyat tahsil edenler bugünkü garp fikriyatında bile rewaç bulmayan son moda (geure Litteraire) münakaşasile kendilerini reklâm ediyorlar. Hiç biri Türk inkılâbından bir yudum tatmış değildir .

On dört senelik inkılâp tarihimizin fikir ve san'at mahsulü büyük zaferin haşmeti önünde ne yabancı kalıyor.

Ticaret sahamız cihalet ve tecrübesizliğin insanlara neler yaptırdığını isbat eden facialarla dolu.

Zaferle beraber kapılarımıza dökülen dağ gibi stokları önümüze açılan geniş kredilerle aldık. Sattık ve yedik. Sermayelerini Avrupa itibarile yapan otuz kırk kadar büyük manifatura ticarethanesinin iflâsı yalnız bunu gösterir.

Türk tüccarı, Türk iş adamı çabuk zengin olur.

Şu son on yıl içinde pek çok Türk iş adamı zengin oldu. Bu vatandaşların refah içinde yaşadıklarını, sermaye sahibi olduklarını ve çalıştırdıkları bir çok Türkün aile ocağını şenlendirdiklerini gördükçe göğsümüz kabarıyordu.

Esefle kaydedelim ki bugün bunların çoğu zengilkten evvel ki hallerini arayacak kadar dara gelmişlerdir.

Hatırlıyorum ki büyük harp senelerinde yarı hükûmet himayesile yarı kendi teşebbüslerile bir çok Türk iş adamı yıkılmaz, tükenmez zannedilen geniş bir servete sahip olmuşlardı .

Bunlardan bir tanesi bile kalmamıştır. Bir iki sene içinde bütün azametile gelen bu servetler yine bir iki sene içinde bütün hızile gitmişlerdir. Bu şans bir tesadüf değildir. Bilgisizlik ve idaresizliktir. Tâ Osmanlı devrinden beri bu işlerde çalışan gayri Türt vatandaşların vaziyeti sarsılmamıştır. Umumî buhran onları da müteessir etmiştir. Fakat yıkmamıştır. Çünkü tüccar kafası bugün akan kazancı bugün zevk ve şatafatla yemeğe müsait değildir. Bizimkiler kazanmışlardır. Fakat yemesini bilmedikleri için pek çabuk yıkılmışlardır.

Demek iş ve ticaret sahamız da san'at ve edebiyat âlemimiz gibi fakirlemiş, kötülemiştir.

Bizde içtimaî hayatın geniş ve dolgun bir kısmını memur sınıfı teşkil eder. Bu sınıf on beş sene evvelkine nazaran daha yükselmiştir. Âlî mektepler mahsullerini daha ziyade devlet kapısına döküyor ve bu suretle memur sınıfının umumî seviyesi yükseliyor.

Yalnız bir nokta var.

Yüksek mekteplerin taze fikir ve yeni hamle ile silâhlandırıp devlet dairelerine verdiği (Elément) lar eski teşkilât için de eriyip gidiyorlar. Vakıa şimdi resmî dairelerde (Medresetülküttap' tan yetişme kârı kadîm mümeyiz ve müdürler yok. Hattâ bunların yerine Avrupada okumuş yeniler var. Fakat (Mentalité) aynidir. Takip ettiğimiz iş yine altı ayda çıkıyor. Mesai sistemimiz değişmiş değildir.

Aile hayatımızdan mı bahsetmek istiyorsunuz.

Muaşeretimiz tabiî bir buhran geçiriyor. Kafesten sonra dans, yırtmaçlı entariden sonra ismokin, Bunu sardırıncaya kadar kadın ve erkek münasebetlerinde çok yaralar açacağız. Çok garibeler işiteceğiz Çok facialara şahit olacağız. Bunda kendimizin de günahımız vardır. Çünkü sırtımızdan Şam hırkasını çıkarıp frak giydiğimiz halde kafamızın içini değiştirmedik. Hanımlarımızı kafesten kurtarıp âlemin içine çıkardığımız halde görgü ve telâkkilerini terbiye etmedik.

Medeniyet ve garp muaşereti cazibelidir. Parlaktır. Fakat o medeniyet öyle ahenklidir ki bir tarafı aksamaz. Onu hazmeden insanlar mes'ut yaşarlar. Bizim taklit ettiğimiz muaşeretin her tarafı aksıyor. Balo veriyoruz, meyhaneye çeviriyoruz. Dansediyoruz, çurçuna benzetiyoruz. Otomibil alıyoruz, yürümesini bilmiyoruz. Daha açık bir şey söyleyim, şöyle medenî bir insan gibi yemek yemesini bile bilmiyoruz.

Parkta görüşüyor, Köprüde sevişiyor, Divan yolunda evleniyor ve Ayasofyada ayrı seçiliyoruz .

Bütün aksayan, tökezleyen içtimaî hayatımız bizim harp neslini yiyip bitirecektir. Ve zaten böyle kökleri aile köşelerine kadar giren büyük içtimaî inkılâplar asıl temiz ve çürüksüz meyvalarını bir nesli turfa ettikten sonra verir.

Bizim nesil ticaret, san'at ve içtimaî hayat inkılâbının kurbanıdır. Temenni edelim ki daha çok düşmeyelim. Ve yetişenlerin bünyesini bozmayalım. Bunun için ara sıra tehlikeyi görüp firen yapmak ve hayatımızın şu şekilde bilânçosunu çizmek lâzımdır.

Bankalar harice emniyet göstermek için arasıra bilânço yapar, vaziyeti maliyelerini anlatırlar. Biz de arasıra kusurlarımızı günahlarımızı gösteren böyle (Vaziyeti içtimaiye) bilânçosu yaparsak fena olmaz.

Burhan CAHİT

RADYO

Bugünkü Program

İSTANBUL (1200 m. 5 kilovat) 18 gramofon, 19,30 stüdyo musiki heyeti, 20 Selim Sırrı Bey hakkında konferans, 21 Belkis Hanım, Nebiloğlu İsmail Hakkı Bey heyeti, 22 orkestra.

BELGRAT (429,8 m.) — 20 fransızça ders, 2,30 konferans, 21 konser, 22 haberler.

BUDAPEŞTE (550,5 m.) — 20 konferans, 20,30 opera.

ROMA, (441,2 m.) — Radyojurnal, 21,45 konser, 23,55 haberler.

VARŞOVA (1411 m.) — 20,45 radyojurnal, 21 tefrika, 21,15 hafif musiki konseri, 22,15 Krakovi, radyosu, 23 konser.

VİYANA, (517,2 m.) — 21,10 haydutlar operası, 23,35 dans havaları.

Bu akşam: ARTİSTİK 'te
Tamamen Fransızça sözlü ve şarkılı
Viyana Aşkları
(Amours Viennoises)
filmi Janie Marese ve Roland Toutain tarafından.
İlâveten: Çok şen bir komedi: RADİO FOLİE.
GABAROCHE — JANE LORY — MONETTE DİNAY'ın temsil
Fiatlar: İkinci 20 — Birinci ve balkon 30 — Hususi 50 kuruş.

Bu akşam: ASRİ SİNEMADA
Emsalsiz bir cazibeye malik mühiç bir şaheser
Aşk Çocukları
(Les enfants de l'amour)
Meşhur LEWIS STON ve PRISCILLA BONNER tarafından bir sureti fevkalâdede temsil edilmektedir. Ebeveyni tarafından terkedilmiş çocukların çektikleri iztirapları tasvir eder.
Perde aralarında: ZENGİN VARYETE NUMARALARI

Üsküdarda İstanbul altıncı icra memurluğundan: Beşiktaşta Hayrettin iskelesinde köprü başı sokağında 33-23 numaralı sahilhanede mükime Kâniye ve Hacer Hanımlara yine hanei mezkûrde ikamet etmekte iken mukaddema vefat eden Seyfullah bey zade Şükrü Bey vereseleri oğlu Daniş Bey ile kızı Raife Hanıma. Müteveffa Hristaki Nikolaydis veresesi mahdumu Nikolaki ve kızı Mariya Hanıma bihasbelverase Beyoğlu birinci hukuk dairesinden istihsal edilip mevkii icraya vazedilen 14 teşrinievvel 339 tarihli ve 277 numaralı ilâm mücibince müddeilerin müverrisi Hıristaki efendiden bir kıta deyin senedi ile istikraz eylediğiniz bin dört yüz türk lirası mukabilinde Beşiktaşta Hayrettin iskelesinde köprü başı sokağında 33-23 numaralı esaleten ve veraseten mutasarrıfı bulunduğunuz bir bap haneyi beyibilvefa suretile dayini mümaileyh uhdesine ferağ edilmiş olduğundan alacağı olan 1400 liranın maa faiz ve masarifi muhakeme ve tahsiline karar verilmiş ve mezkûr ilâm üzerine tarafınıza tebliği icap eden ihbarnameler ikametgâhınızın meçhuliyetine binaen tebliğ edilememiş olduğundan ilânen tebliğat icrasına karar verilmiş ve bir ay müddetle ilânen tebliğ edilmiş ve müddetin mürruruna mebni ikinci ihbarnamenin de ilânen tebliğine karar verilmiştir tarihi ilândan itibaren nihayet üç gün zarfında 341-5220 dosya numarasile daireye bilmüracia tesviyei deyin eylemediğiniz veya kanunen şayanı kabul bir itiraz dermeyan etmediğiniz takdirde mezkûr vefaen meffruğ bulunan hanenin bilmüzayede furuht edileceği malumunuz olmak ve ikinci ihbarname tebliği makamına kaim olmak üzere ilân olunur.

1909 senesi 5 % faizli İstanbul Belediyesi istikrazı

30 Nisan 1929 tarihli itilâfnamenin iptidaî mukavelenin tespit ettiği müddet zarfında istikraza ait 38,39 ve 40 numerolu kuponla 9/22 - 28/37 numerolu bankaya bedelâtı itilâfnamenin tayin ettiği müddet zarfında muvafakatlarını ita etmemiş olan bütün hamillerin Banka Komerçiyale İtalyananın İstanbul Şubei merkeziyesile Londra merkezi şişelerinde tediye edilir.

SÜREYYA TİYATROSU

Ertuğrul Sadettin ve arkadaşlarının

29 nisan cuma akşamı Kadıköy Süreyya sinemasında vodviller geceysi: Kılıbık, Zor Nikâh, Aman hanım sus.

1 Mayıs pazar akşamı Beşiktaş Yeni sinema salonunda (Hanımlar terzihanesi).

B. çekmece icra dairesinden: B çekmecede mükim bakkal Cemal efendinin Çekmeceli değirmenci Hasan zimmetinde mahkûmubih 518 kuruş alacağının istifası zımnında mahkûm aleyh Hasan ağa namına çıkarılan ödeme emrine merkumun üç seneden beri ğaybubet edip halen hazır ikametgâhının meçhul bulunduğu mubaşiri tarafından ödeme emrinin zirine verilen meşruhattan anlaşılmakla ilânen tebliğat icrasına karar verilmiş olduğundan merkum Hasan ağanın tarih ilândan itibaren bir ay zarfında mahkûm bih borcunu B. çekmece icra dairesine müracaatla teşviye eylemesi lüzumu v aksi takdirde muameleyi kanuniyenin icrası mukarrer bulunduğu tebliğat makamına kaim olmak üzere ilân olunur.

Yangın Hayat Nakliye Kaza Otomobil
ANADOLU
SİGORTA ŞİRKETİ
Teşkilâtı tamamen Türktür Müessisi İş Bankasıdır
ADRES: 4 üncü Vakıf Han | Telefon: 20531 | Telgraf: İmtiyaz

Milliyet'in Edebî Romanı: 80

GÖZYAŞLARI!.

Etem IZZET

— Ne?.

Dedim. Cevap vereceği yerde bana:

— Gel benimle beraber..

Dedi. Beni bitişik bir odaya götürdü. Orada bir yazıhane ve bir kasa vardı. Kasayı açtı:

— Bak bütün bu paralar senin olacak!.

Dedi, devam etti:

— Bankalardaki servetimin de ortağı olacaksın!.

Kasa yığın yığın para doluydu. Gözlerim kamaştı. Daldım. Bir kendime, kılığıma, kalıbıma.. Bir de o kasayı dolduran servete baktım:

Dedim. Gözlerimde hudutsuz ve zengin bir hayal canlandı. Karar verdim:

— Yeriz, yaşarız!.

Ne iş verirse yaparım!.

Biraz da yaşamak için yaşayayım!. .

Naran teklif etti:

— Al. Ne kadar para istersen al!.

Ve.. ilâve etti:

— Sonra bu kasanın anahtarlarını sana veririm!. .

— Şimdi bir şey istemem!.

Dedim. Tekrar yürüdük. Eski yerimize döndük. Yanıma oturdu, söylmeğe başladı:

— Ne yapacağım? .

Dedim .

— Şimdi sana yerini, kim olduğunu, nasıl yapacağını iyice anlatacağım. Bir erkânı harp miralayı var. Onun elindeki çantayı kapacaksın; bana getireceksin.. Çanta nasıl kapılacak, sen kendini hemen nasıl kaybedeceksin, beni nerede bulacaksın hepsini söyliyeceğim!.

Dedi. Ve.. ilâve etti:

— Bütün maharetin tutulmamak olacak. Eğer tutulursan, dilenciyim, açım, kimseden para bulamadım. Çantanın içinde para vardır.. diye miralay beyin üzerine atıldım, kapsın! Kılığın kıyafetin müsait. Bu işi senden daha iyi yapabilecek hiç kimse yoktur. Yapar, gelir, ondan sonra bu kılığını atar, değişik bir adam olursun. Ne tanınırsın, ne de bilinirsin.

— Ne yapacağım? .

Dedim .

— Şimdi sana yerini, kim olduğunu, nasıl yapacağını iyice anlatacağım. Bir erkânı harp miralayı var. Onun elindeki çantayı kapacaksın; bana getireceksin.. Çanta nasıl kapılacak, sen kendini hemen nasıl kaybedeceksin, beni nerede bulacaksın hepsini söyliyeceğim!.

Dedi. Ve.. ilâve etti:

— Bütün maharetin tutulmamak olacak. Eğer tutulursan, dilenciyim, açım, kimseden para bulamadım. Çantanın içinde para vardır.. diye miralay beyin üzerine atıldım, kapcımbızla etlerini koparsalar başka bir şey söylemiyeceksin.

Ondan sonra seni hemen bırakırlar. Gidersin, saçını sakalını traş ettirir, iyice giyinirsin ve hiç tanınmaz, dem değişik bir adam olur, bana gelirsin. Bunlar için şimdi sana para da vereceğim. Korkma. Yalnız tutulmamağa ve çantayı muhakkak bana getirmeğe çalış!.

— Bu miralay kim?.

Dedim.

— Dur telâş etme.. Söyliyeceğim..

Dedi. Yine ısrar ettim:

— Kim.

— Cevat Bey isminde biri. İtalyanlarla burada çok mühim bir meseleyi müzakere ediyor. Yola getirmenin imkânı yok. Para, kadın, davet, ziyafet hiç biri kâr etmedi. Yalnız bütün vesikaların çantasında olduğunu öğrendik. Bunları mutlaka Ağzı sımsıkı, kimseye inanı olmayan bir zabit.

Fakat, ben de vazifemi yapmağa mecburum. Artık seninle ortağız. Mesele yok. Şimdi hiç eski Naran değilim. Çok değiştim. Hırçınlığım kalmadı. Uysal, akıllı, idareli, uslu bir kadınım!. Sen de tabiî dünyayı anladın. Paranın kuvvet ve kudretini anladın, görüyorsun ki dünyada en büyük kuvvet en çok paralının . Artık mes'ut olacaksın!. Beraber kazanacağız, beraber yiyeceğiz...

Ve.. yine anlatmakta devam ediyordu:

— Saadet parada!..

Kuvvet parada..

Mes'ut olacağız!.

Her şeyi unutacaksın.

Tamamile senin olacağım!.

Bak kendine geldin!.

Ben senin ilâcınım..

Daha iyi olacaksın! .

Ben yine dalmıştım. Dinlibakışlarla onun gözlerinin içine bakıyordum. Artık, işimi anlatmağa başlamıştı:

— Cevat Bey bugün on yedi buçuğa doğru Parapalastan çıkacak. Kapıda bekliyeceksin, çantayı hemen kapıp yandaki sokağa sapacak, seni bekliyen otomobile atlayacaksın.. Sonra..

O devam ediyordu. Daha çok dalmıştım. Yine değişiyordum. Yine içimde sarsıntılar, beynimde rüzgârlanmalar oluyordu. Bir an zonra beynimde esen bu rüzgâr bir kasırga hükmüne girmeğe, kafamdaki hüceyreleri kazımağa, beynimi savruk savruk etmeğe başladı. Vücudüme bir titreme geldi. Gözlerim büyüdü büyüdü ve kendimi onun göz bebekleri içinde görmeğe başladım.

Karışık bir saç sakal!

Uzun kirli tırnaklar..

Tanınmaz bir yüz..

Çamurlu ve.. yarık ayaklar..

Tırmıklı, şiş, paslı eller!.

Bu adama bakarken bakarken yine kafamın içinde bir sarsıntı oldu. Bir damar koptu. İçimdeki kasırga coştu kabardı ve dünya tekrar gözlerimde karardı. Fakat, bu bana bir yenilik getirdi: Muhakkem çalışmağa başlamıştı.

İçimden hıçkırıklı bir feryat koptu:

— Kahpe!..

Ve.. haykırdım:

— Casus karı!..

Ve.. kuduz bir hamle ile üzerine atıldım. Parmakların boğazına geçmişti. Sıkıyordum. Söyleniyordum:

— Demek casus sendin!

Beni yere sen vurdun!.

Bunu şimdi söyliyorsun.

İtiraf!.

Casusluğu itiraf!..

SPOR

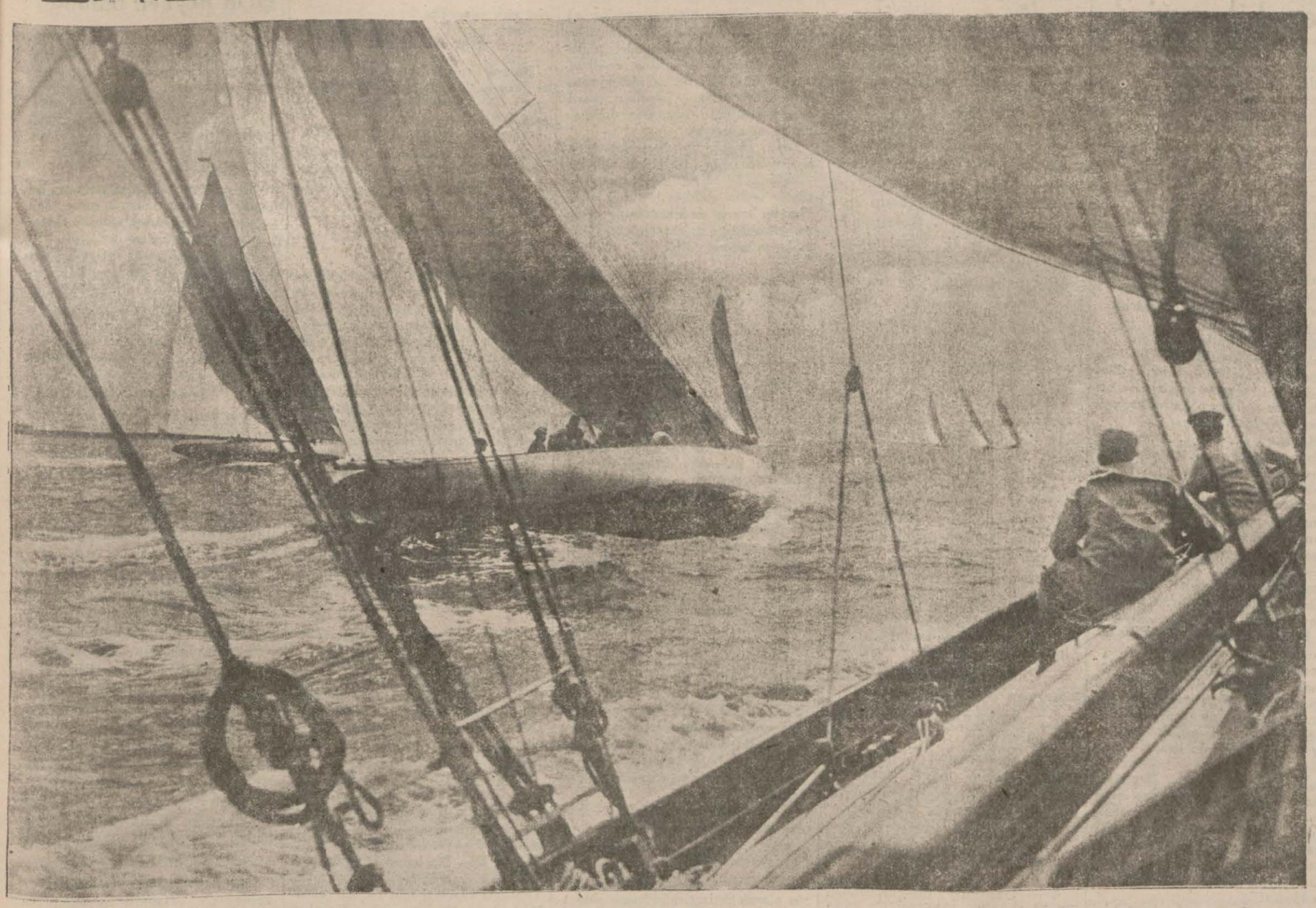

Pek yakında göreceğimiz manzaralardan biri..

Selânik muhtelitile cuma ve pazar günü oynuyoruz..

Fenerbahçe, Galatasaray ayrı ayrı ve biribirlerini takviye etmeden çıkacaklardır

Macar maçlarından sonra futbol mevsimi programının ikinci maçı olan Selânik muhteliti maçlarının birincisi bu cuma günü oynacaktır. Şehrimize iki maç yapmak için gelen bu takım Yunanistanın en güzide birinci seri kulüplerinden alınan oyuncularla teşkil edilen bu muhtelitin İstanbulda en kuvvetli iki takımımız olan Fenerbahçe ve Galatasarayla yapacağı maçlar Yunanistan spor efkârı umumiyesi tarafından çok titiz bir hassasiyetle beklenmektedir. Bu takımın şehrimizde maç yapacağı tekarrür eder etmez, Selânik şehrinin bütün oyuncuları sıkı bir seçmeye tabi tutulmuş ve en güzideleri takıma ithal edilerek muntazaman çalıştırılmış ve bugün en iyi formlarında bulundukları tesbit edilmiştir. Gelen takım arasında beş altı tane millî futbolcu bulunmaktadır. Bundan evvel Selâniğin en kuvvetli takımlarından Aris şehrimizi ilk defa olarak ziyaret etmiş, Fenerbahçe ile yaptığı maçta berabere kalmak gibi iyi bir netice almıştı. Ve arkasından Galatasaraya mağlûp oldu. Bu Yunanlılarla ilk temasımızdı. Bu Selânik muhtelitinin gelişi Yunanlılarla şehrimizde dördüncü temasımızdır

Aris'ten sonra şehrimize gelen, Yunan şampiyonu Olimpiyakos Galatasaray ve Fener karşısında mağlûp olmuş ise de

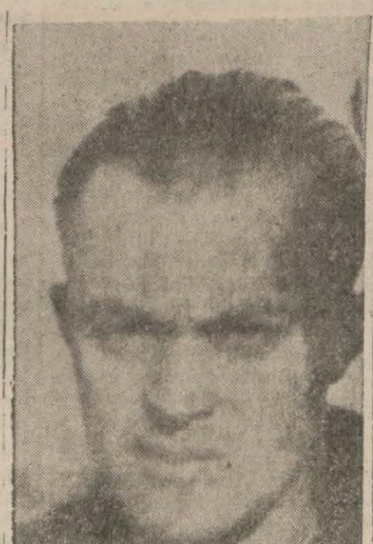

İki seneye yakın bir zamandan beri futbolu bıraktığı halde tekrar çalışmağa ve takımda yer almağa başlayan meşhur Alaeddin

fena bir netice almamış, kıymetini yabancı bir sahada isbat etmiştir .

Üçüncü temas olarak Yunanistanın en kuvvetli klüpleri olan (Panatinakos) (Olimpiyakos) ve (Enosis) oyuncularından müteşekkil Atina muhteliti idi. Hatırlardadır ki bu maç sıkı bir imtihan olmuş ve bu çarpışmalara hazırlanmak için Yunan olsun Türk takımı olsun sıkı bir çalışma devresi yapmışlardır.

Eldeki elemanları nazarı dikkate alarak bir takım meydana getirmek lâzım gelse, Sarı kırmızılıların Yunanlılar karşısında şöyle bir kadro ile oynayacağı ümit edilebilir.

Galatasaray:

Kale için elde Avni ile Ülvi vardır. Ülvinin tecrübesi Avniye nazaran daha fazla ise de antrenemansız bulunması Avniyi tercih ettireceğini zannederiz. Müdafaa için bugünkü halde Burhan ve Vahiden başkası yoktur. Muavin hatları da muhakkak ki Nihat, Suphi, Mitat olarak teşekkül edecektir. Galatasaray için düşünülecek en mühim nokta muhacim hattıdır. Sarı kırmızılıların da en zayıf noktası bu hattır.

Rebiînin oynayıp oynamıya cağı malûm değildir. Son günlerde rahatsız olduğu söylenmektedir. Oynadığına nazaran Galatasaray için en kuvvetli hücum hattı şu olabilir: "Kemal Şefik, Kemal Farukî, Leblebi Mehmet, Lâtif Rebiî" merkez muhacim mevkiine Mehmedin alınması bir mecburiyetir. Boş kalan sağ açık için, Kemal Şefikten başkası yoktur. Lâtif de Rebiînin yanından ayırmamak lâzımdır. Çünkü Lâtif uzun zaman Rebiî ile yan yana oynamış bir oyuncudur. Rebiî ile paslaşacak uyuşabilecek başka oyuncuları yoktur. De-

Balkanyatta kalemizi muvaffakiyetle müdafaa eden ve son maçlarda haksız bir boykot cezasına maruz olduğu için oynamayan Hüsamettin bir kurtarış yaparken

mek oluyor ki Galatasaray Yunanlıların karşısına şu şekilde çıkabilir:

Avni
Burhan Vahi
Suphi Nihat Mitat
K. Şefik K. Farukî Leblebi Lâtif Rebiî

Fenerbahçe takımına gelince; Fenerliler hiç şüphe yok ki Galatasaraya nazaran daha kuvvetli bir kadro ile çıkacaklardır. Fenerbahçeye dahil olan Hüsam mıntaka tarafından altı ay boykot cezası ile tecziye edilmişti. Son dakikada haber aldığımıza nazaran bu maçın ehemmiyetini idrak eden Fenerbahçeliler İstanbul mıntakasına müracaat etmiş ve Hüsamın affını rica etmişlerdir.

Hattâ İstanbul mıntakasından Hüsamettin için söz de almışlardır. Hüsam oynadığına nazaran Fener kalesi mevcut kalecilerimiz içinde en kuvvetlisinin mes'uliyetine terkediliyor demektir.

Hüsamettin şimdiki halde elde mevcut kalecilerin, en iyisidir. Ve antrenemanı da yerindedir. Bir müddetten beri antrenömanı bırakan Sadi de muntazaman çalışmaktadır. Ankara da Fenerbahçenin yaptığı oyundan sonra Sadiden sitayişle bahsedildi. Hücum hattı ise hemen hemen malûm gibidir. Yalnız sağ iç mevkiinde bir parça şüphe vardır.

Dört beş aydan beri futbolü terketmiş olan Alâeddin bir buçuk aydan beri çalışıyor. Ve kendisinin iyi olduğu da söyleniyor. Enerjik ve futbolü kavramış bir oyuncu olan Alâeddinin takımda yer alacağı kuvvetle muhtemeldir.

Alâeddin on beş sene mütemadiyen Zeki ile yan yana oynamıştır. Aksamıyacağını zannederiz. Alâeddin hiç şüphe yok ki muhacimlerin en tehlikelisidir. Fenerliler bundan evvel bu oyuncunun Olimpiyakosa karşı yaptığı nefis bir golle galip gelmişti.

Zekiye nazaran daha pek genç olan Alâeddinin tekrar futbole başlaması hem Fenerbahçe için, hem de Türk sporu için büyük bir kazançtır. Şu halde Fener de şöyle bir kadro ile çıkacağı zannedilmektedir:

Hüsameddin
Yaşar Hadi
Cevat Sadi Reşat
Niyazi Alâeddin Zeki Muzaffer Fikret

Fenerbahçelilerin çıkaracağı bu takım en kuvvetli bir şekildir. Hücum hattı İstanbulun en iyi bir hücum hattıdır.

Sarı lâcivertlilerin Yunanlılara karşı Galatasaraydan daha iyi bir netice alacağını zannederiz .

Müdafaa hattına gelince; malûmdur ki senelerden beri Fenerlilerin müdafaası en zayıf noktalarını teşkil ediyordu. Fenerliler bu hatta aylardan beri Cevat ve Hadiyi çalıştırıyorlardı. Yalnız son günlerde Yaşar ile Hadiyi oynatmaktalar.

Yaşar Hadi müdafaası g hafta Ankarada çok güze oyun oynamış ve çok alkı mıştır. Her ikisi de sert, hiç bir şeyden korkmaya kafası işleyen oyuncularda şar Hadi bu hatta oynat eskiden beri güzel bir mu oyuncusu olan Cevat ta ha tına alınacak demektir. B Fener muavin hattı için b zanç olacaktır. Ve en doğ da Yaşar Hadiyi oynatma Muavin hattına gelince sa mevkiinde Cevat oynatıla tır. Sol haf mevkiinde de F vardır. Merkez muavin için diki halde Sadiden başkas tur.

Gelecek haftada Fenerb ve Galatasarayın şehrimize lecek olan Atina şampi (Enosis) ile çarpışması ta rür etmiştir. Bu maçlar ay manda her iki takım için (sis) maçına bir hazırlık ol tır. Her iki takımımıza da nanlılar karşısında muvaf yetler temenni ederiz.

Ankara'da spor cereyanları

Yeni programın ilk temasın Fenerbahçe yaptı

Bugüne kadar Ankarada spor çok sönük bir halde idi. Bu kadar sönük kalmasının da birçok sebepleri vardı. Öğrendiğimize nazaran belli başlı sebepler şunlardır:

1 — Mekteplilerin kulüplerde oynamaması hakkında Maarif vekâletinin vermiş olduğu karar; Ankara futbolüne büyük bir darbe vurmuştur. Çünkü Ankarada gençliğin kısmı azamını mektepliler teşkil etmektedir.

2 — Kulüpler malî noktai nazardan iyi vaziyette değillerdir. Beş kulübün üçünün, Gençler birliğinin, Çankayanın, Altın ordunun iyi bir binası yoktur.

3 — Şimdiye kadar hariçle temas imkânını bulamamışlardır.

4 — Ankara sporunun başında çalışacak idareci pek azdı. Şimdi Ankarada bir uyanıklık başlamıştır. Mıntaka riyasetine getirdikleri Muvaffak Bey çok çalışmaktadır .

Muvaffak Bey mıntaka riyasetini kabul ederken bazı şartlar dermeyan etmiştir. Ezcümle dermeyan edilen şartlar şunlardır:

1 — Kulüplere nakti muavenet yapılacak. Bunun üzerinedir ki şimdi kulüplere ayda ellişer lira nisbetinde muavenette bulunulmaktadır. Bunlardan başka binası olmayan kulüplere mıntaka binasında birer oda tahsis edilmiştir.

2 — Bir antrenör temin edilmiştir. Futbolcüler bu antrenörün nezareti altında çalışmaktadırlar.

3 — Her ay bir takım getirmeği düşünüyorlar. İşte bu programın ilk kısmını teşkil eden temasın birincisi olarak Fenerbahçe davet edilmiştir. Fenerliler trenden indikleri vakit bütün Ankara gençliğini karşılarında gördüler. M zam bir istikbal merasimi dı. Bu da gösterir ki An da spora karşı büyük bir vardır. Fenerliler Lozan sa misafir edildiler. Dört saatlik bir istirahatten s İmalâtı harbiye, Çank Gençler birliği muhtelit karşılaştılar. Fenerbahç çok yorgundular.

Tren yolculuğu Fene iyi sarsmıştı. Bu yorgu rağmen Fenerliler kombi temiz bir oyun oynadılar. ci devrede iki, ikinci de beş gol yaptılar ve maçı 0 kazandılar.

Fenerlilerin bu oyunu ralılar üzerinde çok iyi bi sir yaptı. Ankaralıların dar büyük bir farkla m olmalarına başlıca sebep oyuncularının bir arada o mamış bulunmalarıdır.

Bugün Ankaralılar i nazarı dikkati celbeden oy lar mevcuttur. Bilhassa Nevzat, Bilâl, Abdi. Bugü tanbulda bile birinci sınıf lüplerde yer alabilecek oy lardır .

İkinci müsabaka ertesi Muhafız gücü ile oldu. M fız gücü muhtelite nazaran ha mütecanis bir takımdı yun çok sert oldu. Bir d gün evvelki maçın yorgun da inzimam edince Fene muhtelite oynadıkları oyun nayamadılar. Ve sıfır — berabere kaldılar.

Muhafızlılar arasında mış elemanlar vardır.

Ankaralılar gelecek ay Galatasaraylıları davet ed lerdir. Şimdi de şehrin sında bir saha yapmak iç raşıyorlar. Bu uyanıkl pek büyük hizmetleri dok Muvaffak Beye Türk spor mına teşekkür bir vazifed

M. K.

Birinci Sahifeden Geçen Yazılar

İsmet Paşa Odesa'da mühim bir nutuk söyledi

[Başı 1 inci sahifede]

mektedir."

M. Pakhomoff, İsmet Paşa Hazretlerine hitap ederek şöyle demiştir:

"Başvekil Hazretleri; Sovyet Rusyanın eski dostu, güzide hükûmet adamı ve şöhretşiar kumandan.... kanaatımıza göre yeni Türkiye memleketlerimiz arasında daha sıkı bir mukarenet ve itilâf vücude getirecektir."

M. Pakhomoff, Türkiye Reisicümhuru GAZİ MUSTAFA KEMAL Hazretlerinin, İSMET PAŞA Hazretlerinin, TEVFİK RÜŞTÜ Beyefendinin sıhatlerine ve Türk Milletinin saadetine kadehini kaldırarak içmiş ve misafirlerin ziyaretinden mütevellit mahzuziyetini beyan etmiştir.

İsmet Paşa Hazretleri cevaben irat etmiş olduğu nutukta, demiştir ki:

"Size milliyetperver Türkiyenin derin ve samimî hissiyatını getiriyorum. Karadeniz bizi birbirimizden ayırmamakta, bilâkis iki milletin menafii icabı ve ahval vukuatın mantıki neticesi olarak kalplerimizden gelen arzu ve temayüle tevfikan bizleri birleştirmektedir.

Bu güzel vazifeye devam etmekle bahtiyar ve Türkiye ile Gazi Mustafa Kemal Hazretlerinin dostluk teminatını bizzat getirmekle mesudum."

İsmet Paşa, M. Kalenin ile M. Molotoff'un sıhhatine kadehini kaldırdıktan sonra son olarak Sovyet ihtilâlinin satvetli zimamdarı M. Stalin'in şerefine içilmesini teklif etmiştir.

Misafirler bundan sonra tiyatroya gitmişlerdir.

Başvekilimizin nutkunun metni

ODESA, 27 A.A. — Başvekil İsmet Paşa Hazretleri Odesa'da şehir Şurasında verilen ziyafette söylenen boşamedi nutkuna cevaben âtideki nutku irat buyurmuşlardır:

"Türkiye'nin büyük dostu Sovyet ittihadının mühim merkezlerini memleketimin mümessillerinden mürekkep kalabalık bir heyetle ziyarete çıkarken ilk belde olarak ayak bastığımız Karadenizin bu güzel limanının henüz pek açıklarında başlıyarak gittikçe kuvvet ve hararetini artıran ve şahsım vasıtasiyle inkılâpçı ve milliyetçi Türkiye Cümhuriyetine teveccüh eden samimî tezahürlerden son derece mütehassis olduğumu burada şu hakikî dostlar sofrasında zikretmekten derin bir memnuniyet duymaktayım. Odesa'da geçirdiğimiz tekmil bir gün komşu ve dost memleketin bütün dünyada tanılan eşsiz misafirperverliğinin kalplerimizde silinmez hatıralarını kaydetmiştir. Karada ve denizde komşu bulunduğumuz Sovyet ittihadında bu şehrin senelerden beri hususî bir mevkii vardır. İki memleketin ricalini müştereken teşebbüs ve faaliyetlere ve iki dost devletin münasebetlerini devamlı bir inkişafa götüren semereli temaslarda denilebilir ki Odesa her vakit en yakın bir güzergâh ve ilk merhale olmuştur. Bu itibarla çok güzel ifade buyurduğunuz gibi Karadeniz bizi ayırmıyor. Bilâkis birleştiriyor. Kıyılarını daima köpürmüş bir neş'e ile yıkayan ve her iki komşu memleketе sayısız nimetler getiren bu en büyük gölün vefakâr bekçileri arasındaki samimî münasebetlerin devam ve inkişafı sulh ve memleket hesabına şüphesiz büyük bir kazançtır.

"Filhakika her iki memlekette yıkılmış bulunan eski rejimlerin anlaşamamazlığı yerine bugün iki taraf münasebatına hâkim olan sarsılmaz dostluk mukadderatlarını ele almış bulunan milletlerin arzularını tahakkuk ettirmeği yegâne şi'ar edinen hükûmetlerimizin iş başına gelmesiyle teessüs etmiştir.

"Denilebilir ki bu dostluk her hangi bir tertibin tercümesi değil, milletlerimizin sinesinden karşılıklı menfaatlerimizin ve hâdiselerin icabından doğan cereyan ve arzuların tabiî bir ifadesidir. On ikinci yaşını yaşıyan münasebatımızın müsbet mahiyeti artık umumiyetle müsellem bir vak'a olmuştur. Bu hayırlı vak'anın iki taraf rejim ve menfaatlerine şimdiye kadar olduğu gibi daima en uygun bir halde idame ve inkişafına ihtimam etmek hükûmetlerimiz için vazife olduğu nisbette zevkli bir faaliyet teşkil eder. Bu vadie iki memleketin mes'ul ricali arasında mes'ut bir itiyat haline gelen temasların faydaları mücerreptir. İşte bu kanaatladır ki dost Sovyet hükûmet ve halkına Mustafa Kemal Türkiyesinin selâm ve muhabbetlerini bizzat getirmekle bahtiyarım. Türk Milleti ve şahsım hakkındaki kıymetli beyanatınızdan dolayı çok müteşekkirim. Hariciye vekilimize diğer arkadaşlarımıza teallûk eden nazikâne sözlerinizden ve ibraz buyurduğunuz size has misafirperverlikten mütevellit teşekkürlerimi de ayrıca iş-

kadehimi kaldırarak Sovyetler İttihadı Reisicümhuru Kalenin Hazretlerinin şerefi, ittihat milletlerinin ikbal ve saadeti ve ittihadın komiserler meclisi Reisi Molotof cenaplarının ve Hariciye komiseri Litvinof cenaplarının sıhhatleri ve ittihadın Türkiye büyük elçisi M. Suritzin ve burada bulunan hanımların afiyeti için içiyorum. Sözlerimi başladığım şevk ile bitirmeğe duygularımı ve düşündüklerimi tam ifade edebilmeğe müsaade buyurursanız Sovyet inkılâbının bugünkü kudretli mümessili ve müdürü olan Stalin Hazretlerinin sıhhat ve afiyetine birlikte içmek teklif ediyorum.

Gaziden İsmet Paşa'ya telgraf

ODESA, 27 A.A. — İsmet Paşa Hazretleri, biri Gazi Hazretlerinden, diğeri Sıhhiye vekili Dr. Refik Beyden olmak üzere iki telgraf almıştır.

Gazi Hazretleri, İsmet Paşaya iyi seyahatler temenni etmekte, Refik Bey de heyeti vekile namına sıhhat ve iyi seyahat temennisinde bulunmaktadır.

Bir Rus gazetesinin iktısadiyatımız hakkında bir makalesi

MOSKOVA, 27 A.A. Tas Ajansı bildiriyor:

Burada münteşir "Journal pour l'industri Alisation" gazetesi "Dumlupinarda mücadele eden Türk" ünvanile neşrettiği bir makalede, genç Türkiye Cümhuriyetinin askeri ve siyasi muzafferiyetlerinden sonra iktısadiyat sahasında da istiklâlini muhafaza ile meşgul olduğunu yazarak diyor ki:

"Ecnebi sermayedarları Türkiyenin kendi milli istiklâli ile kabili telif olmıyan hususatı kabul edemiyeceğini bir türlü kabul edemiyorlar.

Binaenaleyh, bu hakikî tehlikeyi nazarı dikkate alan Türk hükûmeti ve Cümhuriyet Halk Fırkası millî iktısadiyatı tarsin etmek ve Türkiyenin garbe olan iktısadî tabiiyetini tahfif eylemek maksadile mümkün olan her şeyi yapmaktadır.

Bu gazete, bu meselenin halli hususunun gerek haricî ve gerek dahilî bir takım mükşülât arzetmekle beraber Türk sanayiinin, hükûmet tarafından ittihaz edilen tedbirler sayesinde mahsûs derecede kuvvet bulmuş olduğunu yazmakta ve Türkiyede muhtelif sanayi şuabatının mazhar olmuş olduğu inkişafı etrafile tahlil ederek Cümhuriyet hükûmetinin demiryolları inşasına hususî bir ehemmiyet atfetmekte olduğunu ve şimendifer programının daha şimdiden kısmen ikmal edilmiş bulunduğunu kaydeylemektedir.

İsmet Paşa hükûmeti, memleketin mevcudiyet ve istiklâline müstenit hizmetini görecek iktısadî bir esas vücude getirilmesinin azim ehemmiyeti olduğunu pek mükemmel bir surette anlamıştır.

Binnetice kendi sanayiini vücude getirmek lüzumunu müdrik bulunmaktadır.

Türkiye bu sahada ecnebi kapitalizminin muhalefeti ile çarpışmaktadır.

Bu gazete netice olarak diyor ki:

"Türkiye hali hazırda milli mücadele devresinde, siyaset sahasında olduğu veçhile şimdi de iktısadiyat sahasında garp emperyalizminin hücumlarına kendi kuvvetleri ile karşı koymağa ve iktısadî Dumlupınarın yaratmağa çalışıyor."

Bir şeririn cinayeti

İzmirden yazılıyor: İki gün evvel Torbalıda müthiş bir facia olmuştur. Hâdise Torbalının Oğlan anası çiftliği civarında geçmiştir. Neticede Tahir isminde üç aylık bir çocuk feci şekilde öldürülmüştür.

Tahirin annesi Zeynep kadın keçilerini önüne katmış ve otlatmak için Oğlan anası çiftliği taraflarına gitmiştir. Bir aralık kadının önüne Fahri ve Lûtfi isminde iki yabancı çıkmıştır. Kadıncağız evvelâ bunları gelip geçici bir yolcu zannetmiştir. Fakat bunlardan Fahri kadının sürüsüne atılmış geçileri alıp götürmek istemiştir. Güçlü kuvvetli bir köy kadını olan Zeynep H. derhal Fahrinin önüne durmuş ve sürüyü götürmesine mâni olmak istemiştir. Bu mümanaat üzerine Fahri derhal tabancasına sarılmış ve Zeynep Hanıma ateş etmiştir.

Kadıncağız ölümden kurtulmak için büyük bir çeviklik göstererek hemen yere yatmış ve filhakika kurşunlar kadının sırtını sıyırarak geçmiştir. Fakat kadıncağız ayağa doğrulduğu zaman, kendisine rastlamıyan kurşunların yerde çimenler üzerinde yatan üç aylık yavrusu Tahirin beynini parçaladığını heyecanla görmüştür.

Hâdiseden haberdar olan jandarmalar derhal harekete geçerek katil Fahriyi yaklamışlar ve adliyeye teslim etmişlerdir.

Tehlikenin önüne nasıl geçebileceğiz?

[Başı 1 inci sahifede]

Hayvanatın en zebunu ve en ziyade takayyüde muhtaç olanı, insan yavrusudur. Çocuk bakımı ve büyütülmesinin her tarafta bir fen halini almış olması bundan ileri geliyor. Çocuk, başka memleketlerde artık ihtiyar kadınların ve ebe taslaklarının elinde değildir. Halkımızın pek mahdut bir kısmı istisna edilirse bizde çocuk bakımı meçhul bir bilgidir. Çocuk ölümünün önüne geçmek için, yeni yetişen neslin kızlarına analığı, analığın icaplarını ve çocuk bakımını fenni bir surette izah ve muhtelif vesaitle halk irşat ve tenvir olunmalıdır.

Diğer memleketlerde kadın, sıhhî şekilde doğurtulur. Kimsesiz kadın himaye altına alınır. Doğumdan sonra anne fakir ise bu gibiler için açılmış olan müessese-ye yerleştirilir.

Hayatını hariçte kazanmağa mecbur olan anneler, çocuklarını hususi hakım evlerine emanet ederek işlerine giderler. Her fabrikada bir süt emzirme salonu bulunması mecburidir Bizde de bazı bakım evleri ve çocuk teşkilâtı yapılıyor. Şüphe yok ki bunlar hayırlı teşebbüslerdir. Fakat maksada erişmekten henüz çok uzakız.

Bu teşkilâtın en hicra yerlere kadar teşmili lâzımdır. Bundan 25 - 26 sene evvel Pr. Dr. Pinard'ın çocuk büyütme kitabını tercüme ederek kız mekteplerinde okutulmak üzere Maarif nezaretine göndermiştim. O zamanki Maarif Nazırı kız mekteplerinde analıktan bahsedilmesini ahlâka muğayır (?) bulduğu için kabul etmedi.

Çok şükür bugün o devirleri yaşamıyoruz. İş başında olan ricalimiz, yarayı biliyor, tedavi çarelerini de arayor. Ergeç bu hayatî mücadelede de muvaffak olmak ve cehaletimize bakımsızlığımıza kurban giden yavruları kurtarmak lâzım!"

Diğer taraftan çocuk hastalıkları mütehassisi Dr. Ali Şükrü B., diyor ki:

"— Her şeyden evvel çocuk bakımını ve büyütmesini annelere öğretmeli. Bunun için de mahallelerde çocuk nasihat yuvalarına ihtiyaç vardır. Nasihat yuvalarında çocuk bakımı hakkında konferanslar verilir ve araya getirilen çocukların sıhhatleri kontrol edilir. Nitekim Sıhhiye Vekâleti de ayni usulü bizde de tatbike başlamış, Üsküdar, Beşiktaş ve Edirnekapıda çocuk dispanserleri açmıştır. Daha da birçok yerlerde dispanseler açılacaktır.

Bundan maada vefiyatın önüne geçmek için annelerin çocuklarına bizzat süt vermeleri temin edilmelidir.

Ana sütünde yalnız çocuğun büyümesine değil ayni zamanda hastalıklara karşı koymasına da yardım edici hassalar vardır. Ana sütünden mahrum kalan çocukları beslemek için şehirde mutlaka sıhhî çocuk sütü bulunması şarttır.

Çift teşkilinde, tarafeynin sıhhati, hattâ yaşı nazarı itibara alınmalıdır. Hastalıklı, bahusus müzmin hastalıklı kimseler, evlenmemelidirler."

Vali Beyin bir tavzihi

Dün Vali ve Belediye reisi Beyden şu mektubu aldık. Aynen dercediyoruz:

"Milliyet gazetesinin 26/4/932 tarihli nüshasının üçüncü sahife ve üçüncü sütununda (Belediyede ölen çocuklar çoğaldı) başlıklı kısımda Daimî encümen azaları dün sabah Belediye Çocuk bakım evlerini gezerek tetkikat yaptıkları ve son zamanlarda çocuk vefatının arttığı ve bu bapta tetkikat icrasile alâkadar makamatın nazarı dikkati celbedileceği muharrer bulunmaktadır. Çocuk bakım evlerinde ölüm istatistikleri tutulmadığı cihetle Dispanser kuyudatından çocuk vefiyatı hakkında bir fikir elde edilemiyeceği gibi bu suretle salâhiyettar makamattan da beyanatta bulunulmadığı ve esas itibarile çocuk vefiyatı çoğalmış olmayıp bilâkis azalmakta olduğunun ayni sütunda derç ve neşrini rica ile teyidi ihtiram eylerim Ef."

Vali Beyin aynen neşrettiğimiz bu mektubunun çocuk vefiyatının bilâkis azaldığına işaret eden noktasına hakkında sadece dün neşrettiğimiz istatistikler vazih bir cevap teşkil ediyor. Şehir meclisi azasından Avni Beyin dün neşrettiğimiz beyanatı da diğer hususatta bizi teyit eder sözlerdir.

Urfada kuraklık

URFA, 24. — Urfada kuraklık halen devam ediyor. Buğday ve bütün hububat fiatleri yükselmiştir. Havran ovasındaki köylülerin yüzde elli ve hattâ altmışı başka kazalara götürüldüklerinden bu köylerde ambar edilen hububat kamyonlarla şehre takınmaktadır.

Yalnız Siverek kazasında pek az

Hamillerle Müzakere

[Başı 1 inci sahifede]

taksitlere zammedilmesini ilâve etmiştir. Hâmiller ise senede 820 bin İngiliz lirası tediyesini istemektedirler. Diğer taraftan dün Ankaradan verilen bir habere göre hükûmet daimî ve sabit bir tediye formülü olarak senede 500 bin İngiliz lirası vermek suretile borcun muayyen seneler zarfında tediyesini arzu etmektedir. Bu esas üzerinde hâmillerle bir itilâf hâsıl olması ümit edilmektedir. Hükûmet te 1932 bütçesine beş yüz bin İngiliz lirası karşılığı olarak 4,060,000 lira koymuştur. Osmanlı borçlarının tenzili esasını istihdaf etmekte olan müzakerat Osmanlı borçlarının taksiminden sonra hisselerine birer mikdar borç isabet edecek olan Balkan hükûmetleri ve bilhassa Yunanistan mahafilinde büyük bir alâka uyandırmıştır. Çünkü Osmanlı borçları indirildiği takdirde, bu hükûmetler hissesine isabet edecek mikdar da indirilmiş olacaktır.

Saracoğlu Şükrü Beyin beyanatı

Saraçoğlu Şükrü Bey dün bir muharririmize şu beyanatta bulunmuştur:

— Pariste cereyan eden müzakeratın esası şudur:

1 — Osmanlı borçları ihtilâfını halletmek,

2 — Borçlardan Türkiye hissesine isabet eden mikdarı, memleketin iktısadî şartlarına uygun bir mikdara indirmek.

3 — Bulunacak şekli hallin kat'î ve nihaî olmasını temin etmek.

4 — Osmanlı borçlarındaki Türkiye hissesini ayırıp, eski borçlara ait hisseleri iptal ederek yeni bir tahvil vermektir.

Müzakeratın hülâsa ve esasları yukarıda saydığım noktalardan ibarettir. Aşağı yukarı bu noktaların hepsinde prensip itibarile mutabakat hâsıl olmuş ise de iki üç esaslı nokta etrafında tarafeyn henüz yekdiğerine tamamen yaklaşmış değillerdir. Maamafih bu noktaların iki tarafın bütün müzakere safhasında gösterdiği samimiyet ve hüsnü niyet sayesinde ihtilâfın bertaraf edileceğini ümit etmek haksız bir nikbinlik değildir.

— Bir istikraz akdi mevzuu bahis midir?

— Parise münhasıran Osmanlı borçları ihtilâfının halli için gidiyorum, bunun haricinde bana tevdi edilmiş bir vazife yoktur. 3 - 4 güne kadar hareket edeceğim.

— Eski mukavelede verilmiş olan teminata ilâveten bazı varidat membalarının borçlara tahsis edileceği şayiası doğru mudur?

— Böyle bir şey asla mevzuu bahis değildir. Bilâkis eski mukavelede verilen teminat lüzumundan fazla olduğu için, bunların belki tenkisi mevzuu bahis olabilir.

Kaza kurşunu

Gaziantepte Amerikan mektebinde Mehmet isminde bir talebe satın aldığı tabancayı arkadaşı Zekeriya Efendiye gösterirken ateş almış ve Zekeriya Efendiyi öldürmüştür.

Komşu memleketlerde

Suriye Ermenileri

400 kişilik bir kafile Erivana gidiyor

BERUT, 26 — Buradaki Ermenilerden 400 kişilik bir kafile mayısta Erivana doğru yola çıkacaklardır. Bura gazeteleri bu havadisi verirken "uğurlar olsun!" demektedirler.

Halepte vataniler nümayiş yaptılar

Halepten yazılıyor: Vataniler burada ne kadar nakil vasıtası varsa hepsini tutarak büyük bir nümayiş tertip etmişlerdir. Tezahürata bütün kadın, erkek ve hatta çocuklar bile iştirak etmişlerdir. Nümayiş esnasında "Yaşasın Türkiye" diye ba-

Ekmek niçin pahalı, Yalova yolu neden boznk?

[Başı birinci sahifede]

verdiği iki takrir okundu. Takrirlerden biri zabıtayi belediyeden polise geçen memurların kesilen maaşlarına dairdi. Takrirde, tevhitten sonra belediye zabıtası işlerinin nasıl cereyan ettiğine dair sekiz suale de cevap isteniyordu.

Diğer takrir de havayici zaruriye fiyatlarının son zamanlarda yüseldiği, belediyenin buna karşı nasıl bir tedbir aldığı hakkında idi. Her iki takrir de ilk celsede cevap verilmek üzere müstaceliyet kaydile makama havale edildi.

Ekmek meselesi

Müteakiben, geçen içtimada Galip Bahtiyar B. tarafından ekmek fiyatının son günlerde yükseldiğine dair verdiği takrire, iktisat müdürünün cevabı dinlendi. İktisat müdürü dedi ki:

— Ekmek narhı bin gram üzerine değil, bin yüz gram üzerine konur. Konulan narh tatbik ediliyor. Fazlasına satıldığı hakkında bir şikâyete maruz kalmadık. Ekmek fiyatları istatistikleri 1928 senesinden itibaren başlar. 928 de ekmek 19 kuruş 1929 da 16,5, bugün ise 8,5 kuruştur. İstanbul halkı bu sene en ucuz ekmek yiyor. Hasat mevsimi hazirandır. Mart, nisan, mayıs ayları kısır aylardır. Geçen sene bu aylarda ekmek gene yükselmeğe başlamıştı. Vaziyet anormal değildir. Bir de masarifi imaliye vardır. Buğday parası, muamele vergisi de ayrıdır. Bizi narhı, borsanın verdiği rakamlar üzerine koyarız. Biz un fiyatları ile alâkadar değiliz. Borsa bize ne verirse ona göre narh koyarız. Masarifi imaliye meselesi ise dört sene evvel tespit edilmişti. Bunun üzerinde tenzilât yapılırsa iyi olur.

Ekmek hazirana kadar daha pahalanacaktır.

İktisat müdürü daha bazı ihsaî malûmat okudu.

Galip Bahtiyar B. in beyanatı

Müteakiben Galip Bahtiyar B. söz alarak iktisat müdürünü şiddetle tenkit etti dedi ki:

— İktisat müdürü ile hemfikir değilim. Narh bin yüz gram üzerinden değildir. Bin gramdan fazlası eksiği hıyledir. Narh konuyorsa muayyen miktar üzerine konur. Ekmek bin gramdır. Ne kadar tabahhur eder, ne kadar kaybolur, hepsi malûmdur. Fırıncılar isterse bunu yaparlar. 9 kuruşa kadar hâlâ ekmek satılıyor. Gariptir ki 7 kuruşa da ekmek satılıyor. Evvel emirde ekmek fiyatının istikrarı için bu gayri muntazam şekli kaldırmalıdır. İktisat müdürü bey bir tetkik yaptılar Bunlar zaten malûmdur. Çuvalda randıman 94 dür. 525 kuruştur. Ekmek 7,10 kuruş eder. Bizim koyduğumuz narh icabı fırıncı undan ticaret yapamaz. Biz 115 kuruş imaliye veriyoruz. Halbuki 95 kuruş kâfidir. Belediye onlara pişirme ücreti vermiştir.

Borsa vasatilerine gelince, biraz nazaridir. Vasatî 525 kuruş bulunuyor. Halbuki bir çokları 520 den un alıyorlar. Fiyat vasatileri alınırken asgariler nazarı dikkata alınmalıdır. 8,5, 9 kuruş emek pahalıdır. Hem bu sene mal da fazladır. 25-30 vagon değil, 80-90-100-150 vagon geliyor.. Belediye otomatik bir terfi yapıyor. Biraz da ticarî iktisadî noktayi nazardan bakılmalıdır. Bu mesele tamik olunmalıdır. Ekmek imaliye masrafi ise iktisat müdürünün itirafı mucibince fazladır. Hülâsa ekmek fiyatları fahiştir. Ahali ise en çok ekmek yiyor.

Muhiddin B. diyor ki

Müteakiben belediye reisi Muhittin B. söz aldı Dedi ki:

— Galip Bahtiyar B. fiyat farkının ekmekteki vezin farkından olduğunu kabul etmiyorlar. Hiç bir zaman fırıncılar tam bir kilo olarak ekmek çıkarmamışlardır. Bilhassa geceleri eksik ekmek çıkarırlardı. Müfettişliğim zamanında bu işi ben takip ettim. Geceleri fırınların kapılarında beklerdim. 1500 kilo eksik ekmek müsadere ettiğimi çok iyi biliyorum. En salim usul şimdiki tartı usulüdür. Halk kendi kendine aldamıyor. Herkes tarttırıp öyle almalıdır.

Avni B. in izahatı

Bunun üzerine Adalı Avni B. söz aldı. Dedi ki:

— Bize zahire borsası fiyat verir. Ekmek hayati bir meseledir. Meclisi âlinin vazifesi yalnız narh koymak değil, ekmek istihlâkini daha ucuza temin imkânını da bulmaktır. Nasıl oluyor da 8 kuruş 10 paraya tespit ettiğimiz şey 7 kuruş 10 paraya satılıyor. Bu meselede, muhakkak bir suiistimal vardır. Beş ağız ekmek çıkaranlar daha az kazanıyorlar, Meselâ 20 ağız ekmek çıkaran fırınlar imal masarifini çok indirmiş oluyorlar. Öyle ise bütün fırınların 20 ağız ekmek çıkarması lâzımdır ki ucuza mal olsun. Bu ise fazla geliyor. Bu vaziyette fırın adetlerini tahdit etmek lâzımdır. Bu şehirde 129 kişiye bir bakkal dükkânı düşüyor. Fırınları da tespit ve tahdit etmeli. Bu hususta Fortunzade Murat ve Hamdi Beylerin ihtirini rica edeceğim."

Murat Beyin takriri

Bunun üzerine Murat beyin takriri okundu. Bizzat kendisi de izahat verdi. Tablekârlar meselesine temas etti dedi ki:

— Yüzde iki, üç fırın ancak ekmeğini kendi tezgâhında satar. Diğerleri tablekârlar vasıtasile satarlar. Tablekârlar ekmek başına bir miktar para alırlar.

Hamdi B. diyor ki

Hamdi B. de dedi ki:

— Borsanın verdiği vasatilerin nazari olduğu yolunda Galip Bahtiyar Beyin sözleri katiyen varit değildir. Bütün satış fiyatları üzerinden vasati alınır. İktisat müdürü de narh için borsanın verdiği rakamlara istinat ettiklerini söylediler. Borsa bir ticaret mahfelidir. Ekmekçilik şehre ait bir meseledir. İktisat müdürlüğünün bizim rakamlarımızı etüt etmesi lâzımdır. Biz sadece esas veriyoruz. Şu halde belediye yalnız basit bir hesap ameliyesi yapıyor, demektir.

Avni B. de buğday satışına temas ediyorlar. Buğday satışında gayri tabiilik yoktur. Borsa meclisinde iktisat müdürü B. de dahildir. Kendilerine de yer ayrılmıştır. Asli azamızdandır. Hatta 10 lira hakkı huzur ücreti bile veriyoruz.

Münakaşa devam ediyor

Azadan Feridun B. dedi ki:

— Ekmeğin tartılarak alınması mahzurludur. Ekmek tam bir kilo olarak tespit edilmeli. Fazla, eksik olamaz. Fırıncılar tarttırmak istiyen müşteriye fena muamele bile yapıyorlar.

Galip Bahtiyar B. dedi ki:

— Tablekârların ücreti 9 kuruş 10 paraya kadar yükseliyor. Bunun tetkik etmek lâzımdır. Kontrol edilmelidir. Pişirme ücreti de fazladır.

Avni B.— Bir kısım fırıncılar tablekâra para verir, bir kısmı vermez. Tablekâr vaziyeti müstakillen mutalâaya değer bir mevzudur. Fırınları tahdit işini tetbik etmeli, derhal olamaz. Meclisin bu husustaki selâhiyetini de bilmiyorum. İktisat müdürü bu işi tetkik etmeli, daimî encümene göndermelidir. Müdür B. alâkadar olmalıdır. tahdit işi bir an evvel yapılmalıdır. Hatta mümkünse bu içtima devresinde bu işi görüşmeliyiz.

Belediye reisi Muhittin B. söz alarak dedi ki:

— Ucuza satılan ekmekler bayatlamış olanlardır. Bu cins ekmeklerin narh ile alâkası yoktur. Son bir ay içinde un çuval başına bir lira artmıştır. Bir çuvaldanda 94 ekmek çıkıyor. Bittabi ekmek başına 40 para zammolmuştur. Bu işi uzun böylü müzakereye bile lüzum yoktur..

Galip Bahtiyar B.— Bu iş böyle kıyasla hallolunamaz. Bu mesele adam akıllı tetkik edilmelidir.

Avni B.— Bu işi yapmağa mecbur olan bir heyet vardır. Tetkik eder, neticeyi meclise bildirir.

Ekmek meselesi üzerine yapılan müzakerat kâfi görüldü.

Bursa - Yalova yolu

Müteakiben Etem İzzet Beyin Yalova - Bursa yolu hakında evvelce verdiği takrire vali ve belediye reisi cevap vererek dedi ki:

— Yalova - Bursa yolunun ihalesi teşrinsanide yapılmıştır. İnşaata başlandı.. Sonra kış bastırdı. Tabiî amele çalışamadı. Esasen mukavele müddeti de 15 eylûlde bitecektir. Maamafih müteahitten de memnun değiliz. Eğer bu izahatım kâfi gelmiyorsa başmühendis bu hususta hazırlanmıştır. Daha fazla izahat verebilir.

Eğer bu yoldan gidileceksa

Müteakiben Etem İzzet B. söz aldı ve Muhittim Beyin izahatını kâfi addettiğini söyliyerek ayrıca sermühendisi dinlemeğe lüzum kalmadığını beyan ederek dedi ki:

— Vali beyefendi yolun bozuk olduğunu ihalesinin yapıldığını, müteahhitten memnuniyetsizliklerini ifade ediyorlar. Filhakika İstanbul vilâyeti vazifesini yapmış, yolun inşaası için para ayırmış, ihale de etmiştir. Ancak iktisadî ve içtimai noktayı nazarlardan ayrıca bir kıymet ve mahiyet ifade eden bu yolun bir an evvel tamiri elzemdir. Yalova sezon'u başlamıştır. Bilfarz bugün İstanbula gelmiş olan 80 Bulgar profesörü yarın öbür gün Bursaya gidecekler ve oradan da Yalovayi görmek arzusunu izhar edeceklerdir. Şu ve kaplıca şehri dediğimiz bu yere bu zevatı hangi yoldan götüreceğiz. Eğer Bursa Yalova yolundan götürülücekler se her halde bu memleket yolları hakkında bu zevata iyi bir intiba vermez.

Bunnu takiben Muhittin B. tekrar söz aldı, mutehhide lâzım gelen ihtaratın yapılacağını, Yalovanın henüz 1,5 sene evvel İstanbul vilâyeti hudutlarına girdiğini Yalova yolları için bu müddet zarfında yarım milyon lira sarfedildiğini söyledi.

Adalar suyu

diği Adalar suyu hakkındaki takrir mevzuu müzakere oldu, Emin Ali B. Adanın suya ne kadar ihtiyacı olduğunu anlattı. Belediye reisi Muhittin B. cevap vererek dedi ki:

— Adaya elektrik getirdiğimiz gibi su da getireceğiz. Buhususta teşebbüslerimiz vardır. Vapurla Adalara su götürmek yahut orada artezyen kuyuları tesis etmek istiyoruz. Kuyuları açmak için aletleri sipariş ettik. Bir ay sonra gelecektir.

Tevfik Salim Pş. Adanın jeolojik vaziyetinin buna müsait olup olmadığını sordu. Muhittin B. tetkik edileceğini söyledi Dedi ki: .

— Kuyuların tesis masrafı 150 bin lira kadar olacaktır. İdame masrafı da senede 10 bin lira kadardır. Tabiî fenni tetkikattan sonra bu işe girişilecektir. Müspet netice almazsak girişmiyeceğiz."

Vakıt geç olmuştu. Müzakere kâfi görülerek içtimaa nihayet verildi. Meclis pazartesi günü tekrar içtima

İzmirde Asarı atika

1800 sene evvel dikilen imparator Adrien'in heykeli bulundu

İZMİR, 27 A.A. — İzmirin Namazgâh mezarlığında, Dikilitaş civarında İzmir ve havalisi, asarı atika muhipleri cemiyeti namına İzmir müzesi müdürü Salâhattin Bey tarafından yapılmakta olan hafriyat esnasında İyonyalılara ait birçok kubbeli mebaniye tesadüf edilmiştir.

Üzerinde muhteşem bir bina bulunduğu, çıkan asar ve enkazdan anlaşılan kubbeler üstünde kitabeli ve mükemmelen mahfuz bir heykel kaidesi bulunmuştur. Kitabenin üzerindeki 11 satırlık yazının kiraatinde, bu heykel Roma İmperatörü meşhur Adriyen'e ait olduğu anlaşılmıştır.

Direklerinin lâbalarına kadar toprağa gömülü, atları 6,5; üzerleri 3,5 metre umkundaki bu kubbelerin üstünde meydana çıkarılan birçok âsâr ve avaniden muhteşem bir bina ve Adriyenin heykelinin de bu binada olduğu görülmüştür.

Kırılmış olan bu Adriyen heykelinin birkaç parçası elde edilmiştir.

Milâttan sonra, 119/138 tarihine kadar yaşıyan Donfonra Olimpiyanos unvanı mefharetini taşıyan imperatör Adriyenin bu heykeli zamanımızdan 1800 sene evvel buraya dikilmiştir. Burasının İzminsin tarihçe meşhur ve nerede bulunduğu münaziünfih olan büyük tiyatrosu olduğu anlaşılmakta ise de yer altında ve üstünde yapılan tetkikattan ebniyenin bir kısmının tiyatroya bir kısmının başka bir binaya ait olduğu görülmüş ve bunun tiyatro mu, mabet mi, çarşı mı olduğu henüz anlaşılmamıştır.

Bergama'da bulunan büyük arkeolog Dr. Wiegant ve Alman âsarı atika enstitüsü İstanbul şubesinden gelen mektuplarda bu hafriyatın çok ehemmiyetli ve enteresan olduğu bildirilmiş ve plânı yapılmak üzere Dr. Wiegant tarafından sureti mahsusada bir mütehassıs mimar gönderilmiştir.

Hafriyat İzmir ve havalisi âsarı atika muhipleri cemiyeti reisi Vali Kâzım Paşanın teşebbüsat ve teşviki ve belediyenin yardımile yapılmaktadır.

Bir hayvan hırsızı yakalandı

MANİSA, 25. — Zabıta Bursa ve Günan havalisinde bir çok hırsızlıklarının failî bulunan Şerafeddin isminde bir şahsı yakaladı.

Bu yaman hayvan hırsızı Günanın Sarı nahiyesi hayvan rüsum memurluğunun kasasını kırarak matbu hayvan koçanlarile resmi mühründü çalıp firar etmiş ve çaldığı hayvanları bu matbu koçanları doldurarak ve mühürliyerek elden çıkarmakla şimdiye kadar kendisine iyi bir vazife edinmiştir.

Merkum birçok yerlere uğradıktan sonra nihayet şehrimize gelmiş ve geçen pazar günü sokakta gördüğü 12 yaşında Rıdvan isminde bir çocuğa para vererek pazarda bir ağaçta bağlı bulunan kıymetli bir hayvanı aşırtmakta iken taharri memurları tarafından yakayi ele vermiştir.

Boluda kar

BOLU, 24. — Son günlerde havalar birdenbire soğudu. 3 gündenberi dağları gene bembeyaz yapan kar şehirde de yağmağa başladı.

Hemen tamamile çiçek açan meyva ağaçları soğuklardan müteessirdir. Ağaçlar ıslak iken hava birdenbire açar ve ayaz yaparsa, geçen sene gibi, bu sene de hiç meyva yetişmiyeceği tahmin ediliyor.

Nis'teki atlı Yarışlar

Nis gazeteleri zabitlerimizi takdir ediyorlar

Nis'te yapılan atlı yarışlar hakkında Nis'te çıkan gazeteler iştirak eden zabitlerimiz hakkında takdirkâr yazılar yazmaktadır. Verilen tafsilâta göre, yarışlara iştirak eden zabitan heyetlerinin halka takdimi merasimi çok heyecanlı olmuştur. Her millete mensup heyet halka takdim edilirken bayrağı direğe çekiliyor ve o milletin marşı çalınıyordu. Bu esnada o zabitan grupu da hayvanlarına binmiş oldukları halde jüri heyetinin bulunduğu tribünün karşısına geliyordu.

Alfabe sırasile evvelâ Belçika, sonra sırasile İspanya, İrlânda, İtalya, Portekiz, Çekoslovak, arkasından da Türk takımı ve nihayet Fransız takımı halka takdim edilmiştir. Bir Nis gazetesi diyor ki:

"İlk defa Nis yarışlarında görülen Türk takımını teşkil eden parlak süvari zabitleri pek çok alkışlandı."

Saim Beyin ikinci geldiği yarış "büyük oteller mükâfatı" denilen ve Nis'te hiç yarış kazanmıyan hayvanlara mahsustu. Nis gazetesi diyor ki:

"Bu yarışta ilk defa Türk süvarilerini ve mükemmel hayvanlarını görmek fırsatına nail olduk. Bilhassa Kısmet ismindeki hayvana binmiş olan Türk binicilik mektebinden mülâzım Saim Beyin hatasız olarak maniaları atlayışı hassatan alkışlandı. Kısmet, Türk kanı bir hayvan olup güzel koşusile beyaz ay yıldızlı al bayrağı, yarış direğinde temevvüç ettirmeğe muvaffak oldu.

Bu yarışta birinciliği 1 dakika 10 saniye ile Portekiz zabiti mülâzım Beltrav kazanarak 1200 frank mükâfat aldı. İkinciliği de Türk mülâzimi Saim Bey 1 dakika 12 saniyede kazanarak 1000 frank mükâfat aldı. İspanyol zabiti 3 üncü, İrlanda 4 üncü Çekoslovakya 5 inci, başka bir İrlandalı 6 ıncı Fransız zabiti 7 inci İtalyan zabiti 8 inci geldiler.

Diğer bir Nis gazetesi de şöyle diyor:

"O günkü yarışları en ziyade Portegizlerle İspanyollar kazandılarsa da Türk zabitlerinin yüksek kabiliyet ve muvaffakiyetini de zikretmek lâzımdır.

Kısmet isminde mükemmel bir ata binmiş olan mülâzım Saim B., hiç hatasız bir koşu yaptı ve ikinciliği kazandı. Diğer milletlerin zabitleri de iyi idiler. Yalnız Fransız ve Belçika zabitleri muhtelif yarışlarda mes'ut neticeler alamadılar."

Saim Beyin girdiği yarışa 34 süvari zabiti iştirak etmiş olup yarışa iştirak edenlerin 14 mania atlamaları lâzım geliyordu. Saim B. bu maniaların hepsini hatasız atlamağa muvaffak olmuştur. Mesafe takriben 560 metre idi ve dakikada asgari 440 metre sür'atle katedilmesi lâzımdır.

Bu müsabakaların dün neticelenmesi mukarrerdi. Müsabakalar hakkında şehrimize gelen malûmata göre, Mülâzım Saim B. müsabakaların birinde ikinci, birinde üçüncü olmuş, diğer bir müsabakada da mukâfat kazanmıştır. Yüzbaşı Cevat B. de müsabakalardan birinde muvaffakiyet ihraz etmiştir. 22 nisandan dün akşama kadar yapılması mukarrer olan son müsabakalardan üçüne daha süvarilerimiz iştirak edeceklerdi. Bunlarda ne netice alındığına dair henüz malûmat gelmemiştir.

Nakliyat tarife kongresi

Beynelmilel Şimendiferlerle Nakliyat Tarife kongresi Peşte de toplanmıştır. Kongrede Devlet Demir yolları İdaremizde temsil edilmektedir. Kongre mesaisi bir kaç güne kadar ikmal edilecektir.

Ml Diplaraku'nın sergisi

Eserlerini teşhir etmek üzere şehrimize gelmiş olan Yunan ressamlarından Mel Talia Diplaraku pazertesi gününden itibaren Galatasaray lisesinde bir sergi açacaktır. bu maksatla mektep müdürlüğü bir salon tahsis edecektir. Mel Diplaraku ayni günde Yunan san'ati hakkında bir de konferans verecektir. Sergi 11 mayısa kadar umuma açık bulundurulacaktır.

Sergi o gün saat 16,30 da açılacak ve vali B. in himayesinde olacaktır.

Bir katil iki sene sonra yakalandı

İki senevvel Torbalıda Zeliha isminde bir kız, Murat ve Hasan Ali isminde iki şahıs tarafından öldürülmüştü. Katillerden Murat yakalanmış ve muhakeme neticesinde mahkûm olmuştu. Bunlardan katil Hasan Ali ise kaçmıştı. Hasan Ali hakkındaki takibatın müddeiumumilikçe muvakkaten tatiline karar verilmişti. Hasan Ali evvelki gün Seydiköyde yakalanmış ve mahfuzan Torbalıya sevkolunmuştur.

Gümrükteki sahipsiz eşya

Gümrükte müterakim ve sahipsiz eşyanın satılması için gümrük başmüdürlüğüne henüz bir emir verilmemiştir.

Akit

Tekirdağında Kemallı Hasan Efendinin kerimesi İnayet Hanım ile müskirat inhisarı Trakya müfettiş muavini Neşat Yahya Beyin akit ve velimeleri icra kılınmıştır. Saadetler temenni ederiz.

İstanbul yedinci icra dairesinden: Yakacıkta Sefa otelinde mukim iken elyevm ikametgâhı meçhul bulunan Rauf ve Nezih Beylerle Mukteda ve Azade Hanımlara: Evkaf müdüriyetine muaccele noksanından bin beşyüz liranın temini zımnında tanzim kılınan ödeme emirlerine Kartal Jandarma Kumandanlığı tarafından verilen meşruhatta ikametgâhınızın meçhul olduğu bildirilmiş ve ödeme emirlerinin tarafınıza ilânen tebliğine karar verilmiş olmakla tarihi ilândan itibaren 38 gün zarfında dairei icraya 335/2094 hukuk dosya Nu.sı müstashaben müracaatla kanunî bir itiraz dermeyan edilmediği takdirde hükmü ilâmın gıyabınızda icra kılınacağı malûm olmak ve ödeme emri makamına kaim bulunmak üzere ilân olunur .

İstanbul 4 üncü icra memurluğundan: Tamamına (42,700) lira kıymet taktir olunan İstanbul limanına mensup ve halen İstanbul limanında lengerendaz bulunan 119 senedi bahride mukayyet ve 1881 senesinde İngilterede inşa olunmuş 300 kadem tul ve 36-25 kadem arzında ve 24-58 kadem umkunda ve 7098 numara ve 29 mayıs 340 tarihli mesaha şehadetnamesile ve 1460 resim tonilatoluk Kampavnt makinalı İstanbul vapurunun temamı yüz hisse itibarile elli hissesi açık artırmaya vazedilmiş olup 1-5-932 tarihinde şartnamesi Divanhaneye talik edilerek 21 mayıs tarihine müsadif cumartesi günü saat 14 ten 17 ye kadar İstanbul 4 üncü icra dairesinde açık artırma ile satılacaktır. Artırma ikincidir. Birinci artırmasında (5500) beş bin beş yüz liraya talip çıkmış olup bu kerre en çok artıranın üstünde bırakılacaktır. Arttırmaya iştirak için yüzde yedi teminat alınır. Müterakim bilumum deniz resimleri müşteriye aittir. İcra ve iflâs kanununun 119 cı maddesine tevfikan hakları Deniz Ticareti Müdüryetinin verdiği siciller ile sabit olmayan ipotekli alacaklılar ile diğer alâkadarların bu haklarını ve hususile faiz ve masarife dair olan iddialarını ilân tarihinden itibaren 20 gün içinde evrakı müsbitelerile bildirmeleri lâzımdır. Aksi halde hakları işbu siciller ile sabit olmayanlar satış bedelinin paylaşmasından hariç kalırlar, alâkadarların işbu maddei kanuniye ahkâmına göre tevfiki hareket etmeleri ve daha fazla malûmat almak isteyenlerin 931-440 dosya numarasile memuriyetimize müracaatları ilân olunur.

İstanbul dördüncü icra dairesinden: Bu kerre tadilen temamına dört yüz yirmi bin lira kıymet taktir edilen Beyoğlunda Hüseyin ağa mahallesinde eski ve yeni Caddeyi kebir ve Tiyatro sokaklarında kâin eski 190-1 ilâ 16, 20, 21, 1 ilâ 6, 17 18, 19,25,22,1 ilâ 6,23, 24 ve yeni 170, 172, 174, 176, 4,6,8,19 numaralar ile murakkam seneden 2306 zıralı sırf mülk ma oda dekâkin mağazaları ve fevkinde apartımanları müştemil sitedöpera namı diğeri Hıristaki han ve pasajının temamının 10 hisse itibariyle Aliye hanımın mutasarıf olduğu bir hissesi açık artırmaya vazedilmiş olup 1-5-932 tarihinde şartnamesi divanhaneye talik edilerek 30 mayıs 932 tarihine müsadif pazartesi günü saat 14 ten 17 ye kadar İstanbul dördüncü icra dairesinde açık artırma ile satılacaktır. Artırmaya iştirak için hisseye musip miktardan yüzde yedi teminat akçesi alınır, müterakim vergi, beeldiye rüsumu, vakıf icaresi, müşteriye aittir, İcra kanununun 119 uncu maddesine tevfikan hakları tapu sicilleriyle sabit olmıyan ipotekli alacaklılar ile diğer alâkadaranın ve irtifak hakkı sahiplerinin bu haklarını ve hususiyle faiz ve masarife dair olan iddialarını ilân tarihinden itibaren 20 gün içinde evrakı müsbiteleriyle bildirmeleri lâzımdır. Aksi halde hakları tapu sicilleriyle sabit olmıyanlar satış bedelinin paylaştırılmasından hariç kalırlar. Alâkadarların işbu maddeyi kanuniye ahkâmına göre tevfiki hareket etmeleri ve daha fazla malûmat isteyenlerin 930-579 dosya numarasiyle memuriyetimize müracaatları ilân olunur. .

MÜZAYEDE İLE SATIŞ

1932 Nisanın 29 uncu Cuma günü sabah saat 10 da Kadıköyde Moda caddesinde 113 numerolu hanede bulunan Asım Bey zade Ahmet Nuri Beye ait gayet kıymettar ve nadide eşyalar inşaat münasebetile müzayede suretile satılacaktır. Hakiki altın yaldızlı Fransız mamulâtlı müzeyyen salon takımı, Lion ipeğinden mamul 4 pencere perdesile, büfesi yanları vitrinli asri yemek oda takım iki adet masif yatak oda takımları, Viyana mamulâtı 9 parçadan mürekkep sedefli salon takımı, 1 kanape ve 2 koltuktan mürekkep maroken takımı, kristalli yazıhane, 2 adet mason aynası, salamandra sobası; bronz heykeller, Edison markalı mükemmel gramofon, kristal avizeler; 1 kanape, 2 koltuk pantazot,çocuk bisikleti, vesair lüzumlu eşyalar. "Bûcher" markalı Fransız piyanosu, Acem ve Anadolu halıları ve seccadeler. Pey sürenlerden 100 de 25 teminat alınır.

Üsküdarda İstanbul altıncı icra memurluğundan: Nişantaşında hacı Emin efendi sokağında 48-2 numaralı Ziya bey apartımanının beşinci katında mükim iken elyevm ikametgâhı meçhul müteveffiye Firdevs hanım veresesinden Atıf bey ve yine mahalli mezkûrda Şemsettin Ziya bey mahdumu Mahmut bey ve Şişlide Mahitap sokağında 44 numara İbrahim İtri apartımanında müteveffa Feridun bey zevcesi Nazime hanıma. Müteveffa Hıristaki Nikolaydis veresesinden mahdumu Nikolaki ve kızı Marya hanımın bihasbelverase Mülğa mahkemei asliye beşinci hukuk dairesinden istihsal eylediği 10 Mayıs 341 tarih ve 156 Nu.lı ilâm mucibincemurisiniz müteveffiye Firdevs hanımın müddeilerin müverrisi Hıristaki efendiye bir kıta müdayene senedi ile istikraz eylediği iki bin beş yüz türk lirası mukabilinde büyük adada büyük ada camii mahallesinde atik yeni bahçe çakır cedit servili sokağında atik 12 cedit 1-3 numaralı maa müştemilât hanenin beybilvefa suretile dayin uhdesine ferağ edilmiş ve işbu deynin tediyesine kefil olduğunuz mezkûr 2500 liranın müverrisiniz Firdevs hanım terekesinden olmak üzere maa faiz ve masarif tahsiline karar verilmiş ve mezkûr ilâm icraya vaze dilerek tarafınıza tebliği icap edip ihbarname ikametgâhınızın meçhuliyetine binaen tebliğ edilmemiş ve ilânen tebliğat icrasına karar verilerek birinci ihbarname bir ay müddetle ilânen tebliğ ve müddetin mürurunu mebni ikinci ihbarnamenin de ilânen tebliği takarrür etmiştir. Tarihi ilândan itibaren nihayet üç gün zarfında 341-5097 dosya numarasile daireye bilmüracaa tesviyei deyin etmediğiniz veya kanunen şayanı kabul bir itiraz dermeyan etmediğiniz takdirde mezkûr vefaen mefru bulunan hanenin bilmüzayede furuht edileceği malûmunuz olmak ve ikinci ihbarname tebliği makamına kaim olmak üzere ilân olunur.

MAMA
Dr. Hakkı Şinasi
Yavrunuzun en sıhhî gıdasıdır.

İstanbul ikinci icra memurluğundan: Beyoğlunda Galatasarayda dairei mahsusasında ifayı vazife eden İstanbul ikinci icra memurluğundan: Tamamına (3277) üç bin iki yüz yetmiş yedi lira kıymet takdir edilen Üsküdarda İcadiye mahallesinin Çamlıca İcadiye caddesinde kâin atik 6 mükerrer cedit 137 numara ile murakkam maa bahçe bir bap hanenin birinci açık arttırması 30-5-932 tarihine müsadif pazartesi günü saat14 ten 16 ya kadarDairede icra kılınacaktır. Arttırmaya iştirak için kıymeti muhaminenin yüzde onu nisbetinde teminat akçesi verilmek lâzımdır. Hakları Tapu sicilliğile sabit olmayan ipotekli alacaklılarla diğer alâkadarların irtifak hakki sahiplerinin bu haklarını ve hususile faiz ve masrafa dair olan iddiaların ilân tarihinden itibaren yirmi gün zarfında evrakı müsbitlerile daireye bildirmeleri lâzımdır. Aksi halde hakları tapu sicilliğile sabit olmayanlar satış bedelinin paylaşmasından hariç kalırlar. Müterakim vergi ile belediye rüsumları ve vakıf icaresi müşteriye aittir. Daha fazla malûmat almak isteyenlerin 931-3166 No lu dosyasına müracaatla mezkûr mahallin evsaf ve mesahasini havi vaziyet ve takdiri kıymet raporuna müracaatla beraber ve her kesin görebilmesi için 30-4-932 tarihinden itibaren daire divanhanesinde asılı bulunan arttırma şartnamesini görüp anlayabilecekleri ilân olunur.

Üsküdarda İstanbul altıncı icra memurluğundan:

Nişantaşında hacı Emin efendi sokağında 48-2 numaralı Ziya bey apartımanının beşinci katında mükim iken elyevm ikametgâhı meçhul müteveffiye Firdevs hanım veresesinden Atıf bey ve yine mahalli mezkûrda Şemsettin Ziya bey mahdumu Mahmut Bey ve Şişlide mahitap sokağında 44 numaralı İbrahim İtri apartımanında müteveffa Feridun bey zevcesi Nazime hanıma: Müteveffa Hıristaki Nikolaydis veresesi mahdumu Nikolaki ve kızı Mariya hanımın bihasbelverase Mülğa Beyoğlu birinci hukuk dairesinden muta 29 Eylûl 339 tarih ve 276 numaralı istihsal eylediği ilâmda murisiniz müteveffiye Firdevs hanımın halihayatında müddeilerin müverrisi Hıristakiden bir kıta müdayene senedi mucibince ahz ve istikraz etmiş olduğu iki bin adet türk lirası mükabilinde Beşiktaşta Teşvikiye mahallesinde atik 5 mükerrer ve cedit 3 numaralı malûmül hudut olduğu bir kıta arsa ve köşkün sibi hissesini beyibilvefa suretile dayin uhdesine ferağ ve ahiren köşkün muhterik olarak arsa haline ifrağ ve hissedarlarının taksim ve dayinin bu cihetten alacağı mukabilindeki hakkı teminatı medyunun hissei mukarreresi üzerine tarafeynin muvafakatile tahsis olduğu tebeyyün etmiyen ve müddeilerin dahi istihzaren tahlifleri icra kılınmış olmakla müddeinin alacağı olan iki bin liranın müverriseniz Firdevs hanımın terekesinden olmak üzere maa faiz ve masarif tahsiline karar verildiği muharrer bulunmuş ve tarafınıza tebliği icap eden ihbarnamenin ikametgâhınızın meçhuliyetine binaen tebliğ edilememiş ve ilânen tebliğat icra edilerek müddetin mürurunu mebni ikinci ihbarnameninde üç gün müddetle ilânen tebliği takarrur etmiştir. Tarihi ilândan itibaren nihayet üç gün zarfında 341-5098 dosya numarası ile daireye bilmüracaa tesviyei deyin etmediğiniz veya kanunen şayanı kabul bir itiraz dermeyan etmediğiniz takdirde mezkûr vefaen mefruğ bulunan arsanın bilmüzayede furuht edileceği malûmunuz olmak ve ikinci ihbarname tebliği makamına kaim olmak üzere ilân olunur .

Üsküdarda İstanbul altıncı icra memurluğundan: Nişantaşında Hacı Emin efendi sokağında 48-2 numaralı Ziya Bey apartımanının beşinci katında mükim iken elyevm ikametgâhı meçhul müteveffiye Firdevs Hanım veresesinden Atıf Beye ve yine mahalli mezkûrda Şemsettin Ziya Bey mahdumu Mahmut Bey ve Şişlide mahitap, sokağında 44 numaralı İbrahim İtri apartımanında müteveffa Feridun bey zevcesi Nazime hanıma: Müteveffa Hıristaki Nikolayidis veresesi mahdumu Nikolaki ve kızı Ariya hanımın bihasbelverase Mülğa mahkemei asliye beşinci hukuk dairesinden istihsal edilip mevkii icraya vazedilen 10 Mart 341 tarihli ve 155 numaralı ilâm mücibince maverrisiniz müteveffiye Firdevs hanımın halihayatında müddeilerin müverrisi Hiristaki efendiye bir kıta deyin senedi ile istikraz eyledikleri bin beş yüz türk lirası mukabilinde büyük adada büyük ada camii mahallesinde atik Yenibahçe çakır cedit çakır çıkmazı sokağında atik 12 cedit 4-4-1 N.lı maa müştemilât köşkün beyibilvefa suretile dayin uhdesine ferağ edilmiş olduğundan alacağı olan 1500 liranın murisiniz Firdevs hanım terekesinden olmak üzere maa faiz ve masarif tahsiline karar verilmiş ve mezkûr ilâm üzerine tarafınıza tebliği icap eden ihbarname ikametgâhınızın meçhuliyetine binaen tebliğ edilemediğinden ilânen tebliğat icrasına karar verilmiş ve birinci ihbarname bir ay müddetle ilânen tebliğ edilerek müddetin mürurunu mebni ikinci ihbarnamenin de ilânen tebliği takarrür etmiştir tarihi ilândan itibaren nihayet üç gün zarfında 341-5099 dosya numarasile daireye bilmüracaa tesviyei deyin etmediğiniz veya kanunen şayni kabul bir itiraz dermeyan etmediğiniz takdirde mezkûr vefaen mefruğ bulunan hanenin bilmüzayede furuht edileceği malumunuz olmak ve ikinci ihbarname tebliği makamına kaim olmak üzere ilân olunur.

İHTİRA İLÂNI

" Seleloz ile mevaddı mümasilenin şekere tahvili usulü" hakkında istihsal olunan 24-2-1929 tarih ve 961 numerolu ihtira beratı bu defa mevkii fiile konmak üzre ahere dev rüferağ veya icar edileceğinden talip olanların Galatada Çinili Rıhtım Hanında Robert Ferriye müracaatları ilân olunur

Naim Vapur İdaresi
İzmir sür'at postası
(20 Saat)
Lüks
ADNAN
vapuru
Her hafta **Perşembe**
günleri Galata rıhtımından saat tam 18 de hareketle doğru
İZMİR'e
ve pazar günleri İzmir'den saat 14 1/2 da hareketle İstanbul'a avdet eder.
Tafsilât için Galata, Gümrük karşısında Site Fransez Han No. 12 yazıhanesine müracaat.
Tel. B.O. 1041.

ALEMDAR ZADE MEHMET VAPURU
KARADENİZE
Bülent vapuru
1 Mayıs **PAZAR**
Günü akşamı saat 19 da Sirkeciden hareketle (Zonguldak, İnebolu, Ayancık, Samsun, Ünye, Ordu, Gireson, Vakfıkebir, Trabzon, Sürmene, Rize ve Mapavri) ye azimet ve avdet edecektir.
Müracaat mahalli: Alâiye Han 1 inci kat. Telefon: 21037.

Laster Silbermann ve Şü.
DOYÇE LEVANT Linye
Hamburg, Brem, Anvers, İstanbul ve Bahrisiyah arasında azimet ve avdet muntazam postaları
Hamburg, Brem, Stetin, Anvers ve Roterdam'dan limanımıza muvasalâtı beklenen vapurlar
NİCEA vapuru 29 nisana doğru.
ANDROS vapuru 1 Mayısa doğru.
MOREA vopuru 5 mayısa doğru
GALİLEA vapuru 15 mayısa doğru.
MACEDONİA vapuru 20 mayısa doğru.
Burgaz, Varna, Köstence, Kalas ve İbrail için limanımızdan hareket edecek vapurlar
ANDROS vapuru 1-4 mayısta tahmilde.
MACEDONİA vapuru 22-23 mayısta tahmilde .
Yakında Hamburg, Brem, Anvers ve Roterdam limanları için hareket edecek vapurlar.
NİCEA vauru 29-30 nisanda tahmilde.
ALİMNİA vapuru 3-4 mayısta tahmilde.
THESSALİA vapuru 7-8 mayısta tahmilde.
Fazla tafsilât için Galata'da Ovakimyan hanında Laster Silbermann ve Şürekâsı vapur acentalığına müracaat. Telefon: Beyoğlu 641-674.

Karadeniz Orman İşletme T. A. Şirketi Meclisi İdaresinden:

Karadeniz Orman İşletme Türk Anonim Şirketinin tahtı iltizamında bulunan Zaframbolu kazası dahilinde vaki Turna ormanının işletmesi Meclisi İdarece karargir olan şerait dairesinde bir müteahhide verilmesi mukarrer olduğundan şeraiti anlamak ve bu işi deruhte eylemek isteyenlerin Nisanın 30 uncu cumartesi gününden itibaren Mayısın 5 inci perşembe günü akşamına kadar şirketin Galatada Ömer Abit Hanında 4 cü kattaki merkezi idaresinde her gün öğleden sonra saat 2 den 5 e kadar müracaatları ilân olunur .

Pertevniyal Vakfından:

Şişli'de İzzet Paşa sokağında Valde apartımanının 5 No lı dairesi 1 sene müddet ve 45-47 lira ecri misille; ve Kadırga'da 53 No. lı arsa 2 sene müddet ve 10 lira ecri misille ve yirmi gün müddetle müzayedeye vazedilmiştir. Taliplerin yevmi müzayede olan Mayısın 12 nci perşembe günü saat 16 ya kadar İstanbul Evkaf Müdiriyetinde Pertevniyal vakfı idaresine veya idare encümenine müracaat etmeleri. (1568)

Dr. Çiprut
CİLT, SAÇ ve ZÜHREVİ
hastalıkları mütehassısı Beyoğlu, Asmalımescit, Atlas Han No. 2
Tel. B. O. 3353

BEBEK'te
6 odalı mobilyalı apartıman kiralıktır.
BebekteArslanlı konağa müracaat
Telefon: Bebek 86.

EBEVEYNİNİZLE, YAVRULARINIZ VE SEVDİKLERİNİZİN
Hatıralarını daima muhafaza etmek ister misiniz?
FOTO FRANSE'de
Ağrandismanlarını yaptırınız. Fiatlar mutedil, iş fevkalâde san'atkâranedir. Elinizde mevcut en küçük, en eski fotoğrafı gönderiniz, canlandırılıp büyültülür.
Yalnız 75 kuruş gönderiniz, mukabilinde REİSİCÜMHUR Hz.nin tabii büyüklükte, san'atkârane bir büst portrelerini elde edeceksiniz. Türkiye'nin bilûmum ricali âliyenin portrelerinin fiatları dahi aynidir.
Posta masrafı yukarıki bedele dahildir.
FOTO FRANSE, İstiklâl caddesi No.128, BEYOĞLU

Davetname

Şark Demiryolları

Türk Anonim Şirketi

Esas mukavelenamesinin 44 üncü maddesi ahkâmı mucibince İstanbul'da Şark Demiryolları Türk Anonim Şirketi hissedarlar Heyeti Umumiyesi, 23 Mayıs 1932 tarihinde öğleden evvel saat II de Sirkeci'de Şirketin Merkezi idaresinde fevkalâde olarak içtimaa davet olunur.

RUZNAMEİ MÜZAKERAT·

1 — Meclisi İdare azalarının tayini,
2 — Meclisi İdare azalarına ait hakkı huzurun tespiti,
3 — Mürakibe verilecek aidat,
4 — Bir muavin mürakip tayini.

Esas mukavelenamenin 49 uncu maddesi ahkâmına tevfikan, Heyeti umumiyye gerek asaleten ve gerek vekâleten lâakâl 20 hisse senedine malik olan hissedarandan müteşekkel bulunmaktadır.

Heyeti Umumiyyeye iştirâk edecek her azanın gerek esaleten ve gerek vekâleten hamil olduğu her yirmi hisse senedi için bir re'ye hakkı vardır. Ancak 10 rey'den fazlasını nefsinde cem edemez.

Hakkı re'ye malik azadan işbu fevkal'ade Hey'eti Umumiye içtimaına iştirâk etmeği arzu eden zevattan, Ticaret Kanununun 371 inci maddesi ahkâmına tevfikan hisse senetlerini veya olbaptaki muvakkat senedatın, nihayet gelecek Mayıs ayının 15 inci gününe kadar Şirketin Sirkeci'deki Merkezi İdaresine yatırılması hususu rica olunur.

Şark Demiryolları
Türk Anonim Şirketi Meclisi
İdaresi

Dr. HORHORUNİ
Cilt ve Zührevî hastalıkları muayenehanesi
Beyoğlu, Taksim, Zambak sokak No. 41

Istanbul P.T.T.B. müdiriyetinden:

Vesaiti nakliyede kulanılmak üzere 11000 ilâ 14000 kilo benzinle 200 kilo makine yağı alenî olarak münakasaya vazolunmuştur. Münakasa Mayısın on sekizinci çarşamba günü saat 15 te icra kılınacağından taliplerin % 7,5 nisbetinde teminatı muvakkatelerini hâmilen Başmüdiriyette müteşekkil komisyona müracaat eylemeleri. (1662)

Istanbul Belediyesi ilânları

Büyükada belediye gazinosu kiraya verilecektir

Büyükadada İskele caddesinde maabahça gazino bir seneden üç seneye kadar kiraya verilmek üzere müzayede müddeti bir hafta temdit edilmiş ve 5/5/932 perşembe günü ihalesinin icrası mukarrer bulunmuş olduğundan talip olanlar bir senelik için 37 lira 50 kuruş ve üç seneliği için 112 lira 50 kuruşluk teminat makbuz veya mektubu ile yevmü mezkûrda saat on beşe kadar Daimî Encümene müracaat etmelidirler. (1683)

Bakırköyünde toplanacak çöplerden çıkacak paçavra kemik ve saire gibi kabili istifade mevat 10 Nisan 932 tarihinden 30 Nisan 932 tarihine kadar müzayedeye vazedilmiş olduğundan talip olanların mezkûr kaza belediyesine müracaatları ilân olunur. (1378)

Sarıyer Kaymakam ve Belediye Şubesi Müdürlüğünden: Büyükdere caddesinde kâin daire binası pazarlık suretile tamir ettirileceğinden taliplerin şartnameyi görmek üzere her gün saat 13. 19 kadar daire muhasebesine ve pazarlık için 2/5/932 Pazar günü saat 14 te daire encümenine müracaatları. (1682)

Beyoğlu Belediye Müdürlüğünden: Galatakulesi meydanında bulunan kuleizemin arsası üzerinde baraka ve saire yapılmamak şartile bir sene müddetle ve açık müzayede suretile kiraya verileceğinden taliplerin 17 Mayıs 932 tarihine müsadif Salı günü saat 15 te Encümene müracaat etmeleri. (1684)

Istanbul Deniz levazım satınalma komisyonundan:

Adet
5000 Muhtelif cins ve muhtelif pusta eğe açık münakasası 21/5/1932 Cumartesi günü saat 10,5 da.

Deniz Levazım Ambarı ihtiyacı olan ve yukarıda mikdarı yazılı eğelerin hizasındaki gün ve saatte açık münakasası icra olunacağından şartnamesini görmek isteyenlerin her gün ve talip olanların muvakkat teminatlarını İstanbul Defterdarlığı veznesine yatırarak alacakları makbuz ile birlikte münakasa gün ve saatinde Kasımpaşada Deniz Levazım Satınalma komisyonuna müracaatları. (1677)

Günlük taze yumurta, nefis taze tereyağ, yoğurt, şişelerde [Pastorize] süt YALOVA Millet ve Baltacı Çiftlikleri mamulâtı Hasan Ecza deposund

Çeşme plâjları müzayede şartnamesi

Hilâliahmer Cemiyeti İzmir Merkezinden:

1 — 18 kabine - banyo soyunma mahalleri - 1 büfe, 1 gazino, 1 mutbak, elektrik dairesi, su tesisatı 1 hususî oda 3 duş 3 halâyı müştemil Çeşmede Ilıca mevkiinde kâin plâj 5 sene müddetle icara verilecektir.

2 — Plâj arazisi müstakillen Hilâliahmer Cemiyetine ait olup bundan başka plâj sahası olmadığı gibi hiç bir kimse tesisat yapmak salâhiyetini haiz değildir.

3 — Gazinonun masa, sandalya, mutbak levazımı, deniz oyuncakları, ve saire gibi eşyasi tekmil olup muhafazaları kırılmak ve fersudeleşmek gibi zayiat tamamen müstecire ait olmak üzere bu eşyaların birlikte icareten müstecire verilecek eşya ve motörün halihazır evsaf ve kıymetleri hini teslimde nazarı itibara alınmak suretile teslim olunacaktır. İşin hitamında mezkûr eşya ve motörün kullanılmak yüzünden kıymetlerini kaybedeceği tabiî bulunduğundan her eşyanın cins ve nev'ine ve aşınmalarına nazaran % 10 ilâ % 100 e kadar amorti tenzil edilerek devren tesellüm olunacaktır. Binanın amortisi bundan hariç olup ancak bu müddet zarfındaki tamirat, boya ve saire gibi arızalar müstecir tarafından ikmal edilmesi şarttır.

4 — Elektrik dairesinde motör ve gazinonun dahil ve haricinde elektrik tesisatı vardır. Müstecir kendisine ait olan tenviratı ikmal ettikten sonra bermûtat kendisinin tensip edeceği bir ücretle başka müşteriye satabilir. Yalnız motöre haddi tabiiisinden fazla cereyan tahmili atiyen motörün bozulmasına ve kırılmasına sebep olacağından bu cihetin nazarı itibara alınması şarttır.

5 — Plâja gelecek olan müşterilerden on kuruş duhuliye alınmaktadır. Müstecir bu hususta serbesttir. Yani isterse duhuliye mikdarını tezyit ve tenkis edebilir. Hilâliahmere ait hanelerin müstecirleri bu duhuliyeden müstesnadırlar.

6 — Bedeli icar tahmin edilerek üç taksit ve peşin olmak üzere tesviye edilecektir.

7 — Mevsim geçtikten sonra bina ve eşyaların muhafazası için senevî 150 lira ücretle bir bekçi istihdam edilmektedir. Bu para da müstecire aittir.

8 — Plâj sahası dahilinde mevcut iki adet hane vardır. Bu binalar yalnız cemiyete ait olup müstecir ile bir münasebeti olmadığı gibi bunlardan gelecek menafi ancak Hilâliahmere aittir. Ve bunların müstecirlerinden duhuliye alınmaz.

9 — Müstecir plâj sahası dahilinde bilâhara cemiyete terkedilmek ve hiç bir hak aranılmamak şartile istediği tesisatı yapabilir. Ve bu hususta cemiyet bir mes'uliyet kabul etmez.

10 — Fazla izahat istiyenler ayrıca bir mektupla Hilâliahmer Cemiyeti İzmir merkezine müracaat edebilirler.

11 — Plâj icara verildikten sonra gerek müstecir tarafından otel ve gerek buna mümasil büyük başka tesisat yapmak arzu edenlerin daha uzun müddet kiraya vermek ve daha müsait şerait göstermek üzere müzakereye girişebiliriz.

12 — İşbu şartnamenin müddeti Nisan nihayetinde bitecektir. (1638)

Ereğli Havzai Fahmiyesi U. müdürlüğünden:

Ereğli Havzai Fahmiyesinin Kozlu mevkiinde kâin ve Kasap İsmail Ağa vereselerile Hoca Halil Efendi ve Mazlumcu zade Yakup ve Haydar ve Odabaşı zade Mehmet Beylerin uhdei imallerinde bulunan 368 numaralı kömür ocağının 929 senesinden beri işletmediği ve âlât ve edevatının kaldırıldığı mahallinde yapılan tetkikata müstenit ita olunan rapor münderecatından anlaşılmış olmakla İktısat Vekâleti celilesinin olbaptaki emirnamelerine tevfikan Havza talimatnamesinin 48 inci maddesine göre ocağın hükûmetçe zaptı lâzım gelmiş olduğundan işbu madde ahkâmına tevfikan mezkûr ocak metrûk addedilmiş olduğu alâkadaranın malûmu olmak üzere ilân olunur. (1489)

Ispirto ve ispirtolu içkiler Inhisarı umumî müdürlüğünden

30/4/1932 tarihinde yapılması mukarrer yirmi beş milyon şişe münakasası tehir edilmiştir. (1637)

TÜRKİYE SANAYİ VE MAADİN BANKASINDAN:

3.148,60 lira bedel keşifli Unkapanı değirmeninin çatı tamiratı pazarlıkla tâlibine ihale olunacaktır. Keşif ve şartnamesi beş lira mukabilinde Bankada tevzi edilmektedir. Tâlip olanların (350) üç yüz elli liralık teminat ile 5 Mayıs Perşembe günü saat on dörtte Bankaya müracaatları ilân olunur.

Edirne vilâyeti encümeni daimîsinden:

San'atlar Mektebine alınmak üzere münakasaya çıkarılan aşağıda cins ve mikdarı yazılı malzemenin münakasa müddeti 20 gün temdit edilmiştir. 15-5-932 pazar günü ihalesi yapılacağından taliplerin depozito paralarını Ziraat Bankasına yatırarak makbuzlarile Vilâyet encümenine gelmeleri.

Cinsi	Mikdarı
1 — 90 kiloluk örs	4 tane
2 — 25 × 25 gönye köşebent	200 kilo
3 — 20 ilâ 30 T. demiri	200 kilo
4 — Kordon demiri	100 kilo
5 — Delik tezgâhı	2 tane
6 — 15 × 15 ve 20 × 20 demir	300 kilo
7 — 5 × 15 lâma demiri	100 kilo
8 — 5 × 20 lâma demiri	100 kilo
9 — Demirci ocağı üfleme çeşmesi	3 tane
10 — Ayaklı mengene 26 kiloluk	1 tane
11 — Büyük mikyasta sürmelikumpas	1 tane

Istanbul liseler mubayaat komisyonundan:

Maarif Vekâleti İstanbul Levazım ambarı deposunda mevcut 241 kalem eşya pazarlıkla satılacağından Ortaköy'de kâin ambardaki bu eşyayi görmek isteyenlerin Kabataş lisesi müdiriyetine ve pazarlığa iştirak edeceklerin de Cağaloğlunda Maarif dairesindeki komisyonumuza 3/5/932 tarihine müsadif Salı günü saat 16 da müracaatları. (1663)

HiZMET
Her yerde ve her şeyde tenzilât: Hayat pahalılığı kalmıyor.

Emniyet Sandığı Müdirliğinden:

Muhammin kıymeti	İkraz No.	Merhunatın Cins ve Nevile Mevki ve Müştemilâtı	Borçlunun ismi
1076	114	Balatta Hamamimuhittin mahallesinde Tanburcu sokağında atik 19 mükerrer cedit 31 numaralı bir hanenin nısıf hissesi	Mehmet Halit Bey
2450	3123	Kadıköyünde İbrahimağa mahallesinde Hekim Lâmbo sokağında atik 11 mü. cedit 20 - 22 numaralı dükkânı müştemil bir hanenin tamamı.	Yusuf Kenan Bey ve Ayşe Mükerrem Hanım.
14592	3155	Kadıköyünde Cağferağa mahallesinde atik Yoğurtçu çeşmesi cedit Safa sokağında atik 13 cedit 10 numaralı bir hanenin tamamı.	Kemal Bey ve Züleyha Naciye Hanım.
3400	4502	Süleymaniyede Süleymaniye mahallesinde Ayşekadın hamamı sokağında atik 5, cedit 9 numaralı bir hanenin tamamı.	Kâmil B. ve Muazzez H.
6140	9235	Sultanahmette Firuzağa mahallesinde Ticarethane sokağında atik 29 cedit 71 numaralı maabahçe bir hanenin tamamı.	Ülfet, Meliha ve Seniha H. lar, Osman Bey
2968	9431	Edirnekapıda Haticesultan mahallesinde Çukurbostan sokağında atik 133 cedit 125 numaralı bir hanenin tamamı.	Fatma H.
2350	9437	Fenerde Tahtaminare mahallesinde Tırandafil sokağında eski 1 ve yeni 5 numaralı bir hanenin tamamı.	Mediha H. ve Nafiz Ömer Ef.
2058	9479	Bakırköyünde Yenimahallede 2 inci sokakta 26 numaralı bir hanenin tamamı.	Hâdiye H.
1894	9484	Bakırköyünde Kartaltepe mahallesinde Avniye sokağında umum hesap 196 ve cedit 11 numaralı bir hanenin tamamı.	Sabire ve Şevkiye H. lar
11970	9507	Boğaziçinde Büyükdere mahallesinde Büyükdere caddesinde ve Eskinavi sokağında atik 352,354, 356-2 ve cedit 329,331, 6-4 numaralı maa dükkân iki hanenin tamamı.	Annik H. vekili Köseyan Antuvan Takfo Ef.
17275	9569	Balatta Tahtaminare mahallesinde eski Tahtaminare ve yeni Kiraoğlu ve Tahtaminare sokağında eski 139, 137, 142, 141, 141; 141 mü. ve yeni 1; 133; 135, 137, numaralı seneden maa arsa üç dükkân elyevm bir dükkân fevkinde apartımanı müştemil fırının tamamı.	Fatma H.
3360	9577	Dragmanda Tercümanyunus mahallesinde Dragman sokağında atik 16 cedit 9-11 numaralı maa oda bir hanenin tamamı.	İbrahim Ethem Ef. ve Münevver H.
4289	9586	Üsküdarda Çakırağa mahallesinde atik Mes'udiye, cedit Kefçedede sokağında atik 2 mükerrer cedit 80 numaralı bir hanenin tamamı.	Saide H. bilesale ve Sabri B. tarafından bilvekâle
1902	9589	Boğaziçinde İncirköyünde Paşabahçesi mahallesinde eski Köyiçi yeni İskele sokağında eski 1, yeni 26-3, 26-3 numaralı maadükkân bir hanenin tamamı.	Cemil Bey
2973	140	Beykoz mahallesinde atik Alibey cedit Kemer sokağında atik 29 cedit 25, 25 numaralı müşterek methal mahallini havi müfrez maabahçe bir hanenin tamamı	Ayşe Muzaffer H.
9727	7400	Kuzguncukta Kuzguncuk mahallesinde Paşalimanı caddesinde eski 116 ve yeni 155, 155/1, 155/2 numaralı tahtında maakayıkhane, gazinoyu müştemil bir sahilhanenin tamamı.	Emine Muzaffer H.

Yukarıda ikraz numaraları yazılı emlâkin vadesi hitamında borcunu ödenmemesi hasebile 61 gün müddetle satılığa çıkarıldığından talip olanların veya fazla tafsilât almak isteyenlerin Sandık satış âmirliğine müracaat eylemeleri lüzumu ilân olunur.

Devlet Demiryolları idaresi ilânları

Samsunda bulunan bir deniz motörü, 6 duba, 1 salapurya, 1 çapar, 1 sandal ve sairenin alenî müzayedesi 14 Mayıs 1932 Cumartesi günü saat 14 te Samsunda mağaza müdürlüğümüzde yapılacaktır. Tafsilât Ankarada Malzeme dairesinde, İstanbulda Haydarpaşa mağazasında meccanen verilen şartnamelerde yazılıdır. (1675)

Müzayede Tehiri

"Klâriç„ oteli eşyasının müzayedesi mayısın 6 ıncı cuma gününe tehir edilmiştir

Edirne vilâyeti encümeni daimîsindeu:

CİNSİ	MİKDARI
Elektrik motörü	1/10 beygirlik
Firenli elektrik motörü	1/4 „
Elektrik körüğü	1/2 „
Elektrik motörü	1 „
Elektrik motörü	3 „
Motörlü makap tezgâhı	1 tane

San'atlar Mektebine muktazi olan yukarda yazılı malzemenin münakasa müddeti 20 gün temdit edilmiştir. 15/5/932 pazar günü ihalesi yapılacağından taliplerin depozito paralarını Ziraat Bankasına yatırarak makbuzlarile Vilâyet encümenine gelmeleri. (1669)

Kütahya Kiremidi

MARSİLYA kiremidi ayarında ve bazı evsafça ona faiktir.

KÜTAHYANIN eski zamanlardanberi maruf çini topraklarındandır.

Salâhiyettar makamlardan müteaddit fennî tahlil raporları vardır, en sonuncusu aşağıdadır.

ISTANBUL VİLÂYETİ FEN HEYETİNCE yerli kiremitleri arasında DEVLET inşaatında tercihan kullanılmaktadır.

Mühim şehir ve kasabalarda ajanları vardır.

Mamulâtı KÜTAHYADA FABRİKADA veya ISTANBUL satış deposu olan GALATADA KALAFAT yeri No. 74(Nihat Bey)de görülebilir. Telefon Beyoğlu 4298

T.C.NAFİA VEKÂLETİ YÜKSEK MÜHENDİS MEKTEBİ kimyevî tahlilât Müderrisi ve TİCARET BORSASI Laboratuvar Müdürü NUREDDİN BEYİN Analiz Raporundan

	Kütahya kiremidi	Marsilya kiremidi
I Jnhina mukavemeti (Mesnet açıklığı 30 sm)	213 Kilogram	229 Kilogram
II Sikleti (Kuru halde)	2400 Gram	2700 Gram
III Nispi mesamiyet hassası (Mas ve cezp ettiği su mikdarı 24 saatta)	Yüzde 13	Yüzde 13,5
IV Don tecrübesi (Brart usuli)	Vezni eksilmemiş ve patlamamıştır.	Vezni eksilmemiş ve patlamamıştır
V Bir metre murabbaını ne kadar örter	14	14

Analiz, piyasadan tedarik edilen 15 kiremit üzerinde yapılmıştır.

Istanbul Evkaf müdiriyetinden:

Mahalle ve Mevkii	Sokağı	No. sı	Cinsi	Müddeti icarı	Ecrimi lira
Küçükmustapaşa	Kuburbel veya İncebel	6	Hane	1 sene	
Altımermer Kâtipmuslahaddin.	Perendebaz.	0	Meşrutahane	1 sene	
Galata Mehmetalipaşa hanı dahilinde.	0	44	Oda	933 Mayıs gayesine kadar	
Çakmakçılar İbrahimpaşayi atik.	0	40	Mektep mahalli.	1 sene	
Kuzguncuk'ta	0	27/111	Dükkân ve arsa	1 sene	
Merdivenköyü'nde	Mamada havuzbaşında	2/1/2	Dükkân	1 sene	
Tahtakale Rüstempaşa	Mahkeme	12	Dükkân	933 Mayıs gavesine kadar	
Zeyrek Hocaaktar	Zeyrek caddesi	0	Arsa	1 sene	
Altımermer Hacıdemir	0	12-14-16	Arsa	1 sene	
Ayvansaray Korucumehmetpaşa.	Eyüp caddesi	23	Arsa	1 sene	
Edirnekapı Karabaş	Perendebaz	90	Hane	933 Mayıs gayesine kadar.	
Çarşamba Kocadede	Beyceğiz caddesi	25/29	Hane	„	
Ayasofyayikebir	Cami avlusunda	1	Dükkân	„	
Çarşı	Lûtfulahağa	6	Dükkân	„	
Çemberlitaş'ta Sofçu hanında orta katta		14	Oda	„	
Şehzadebaşı Eminnureddin	0	33	Mektep mahalli	3 sene	
Boğaziçi Rumelihisarı	Türbe	46	Dükkân	„	
Kasımpaşa Gazihasanpaşa.	Türbe	25/29	Arsa	„	

Balâdaki emlâk pazarlıkla müzayedededir. Nisanın 24 üncü gününden Mayısın 23 üncü gününe kadar müddetle bir ay zarfında pazarlıkla kiraya verileceğinden talip olanların Çemberlitaş'ta Evkaf Müdiriyetinde Akarat kalemine müracaatları. (1665)

Çocuk haftasında kumbara alayı

İçi neş'eyle dolu
Birer kumbaramız var
Biz aşarız her yolu
Çünkü kumbaramız var

Bayram ne kadar tatlı
Arabamız kanatlı
Neş'emiz iki katlı
Çünkü kumbaramız var

Türkiye İş Bankası

MİLLİYET MATBAASI