ÇARŞAMBA
27 NİSAN 1932
7 nci sene, No. 2229
NUSHASI 5 KURUŞTUR

Milliyet

Sahip ve Başmuharriri
Siirt Meb'usu MAHMUT
Umumî Neşriyat ve Yazı Müdürü
ETEM İZZET

Başvekil Rus toprağına çıktı..

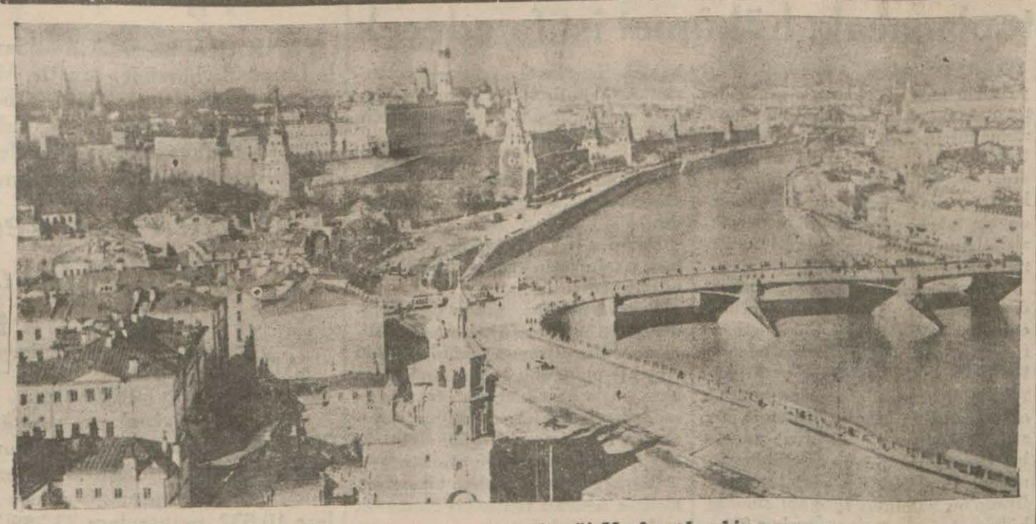

Heyetimizin yarın sabah muvaselet edeceği Moskovadan bir manzara..

Ismet Pş. ve heyetimiz dün sabah 8 de Odesa'ya çıktı..

Heyet denizde sefaini harbiye, karada ricali resmiye, asker ve halk tarafından azîm tezahüratla karşılandı!

Başvekil Rus matbuatına beyanatta bulundu. İzvestia'nın şayanı dikkat ve mühim bir makalesi..

ODESA, 26 A.A. — Sabahın saat sekizinde Profintern kruvazörü Türkiyenin Moskova Büyük elçisi Hüseyin Ragıp Bey ile Ukranya hükûmeti ve hariciye komiserliği mümessillerini hâmil bulundu ğu halde Türk Başvekilini istikbal etmek üzere sür'atle ilerleme ğe başladı.

Biraz sonra ufukta, Grouzia vapurunun geldiği görüldü ve kruvazörde "Hazır ol" kumandasının verildiği işidildi.

Topçular toplarının başına geç tiler. Grouzia vapuru yavaş yavaş ilerleyordu. Kruvazör 20 selâm topu attı. İki gemi birbirine yaklaştı. Şalupalar denize indirildi.

Sovyet Rusya mümessilleri şalupalarda yer aldılar. M. Brodevski, Ukranya hükûmeti namına; M. Pastukof, icra komiserleri reisi M. Molotof ve hariciye komiserliği namına misafirleri selâmladılar.

Nihayet gemi, Odesa limanı rıhtımına yanaştı. Misafirler Sovyet hükûmeti erkânı ile beraber karaya çıktılar ve kendilerini rıhtım da eyalet ve belediye erkânı istikbal etti.

İsmet Paşa Hazretleri kendilerini istikbale memur kıta kumandanının hoşamediyi mutazammın beyanatını dinledi.

Mevcut kıtaatta geçit resmi yap tırıldıktan sonra bütün hazırun

(Devamı 5 inci sahifede)

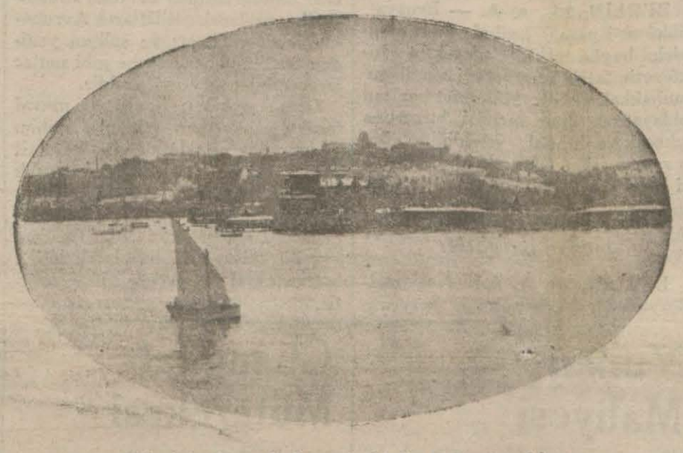

Başvekilimizin dün sabah vasıl olduğu Odesadan bir manzara

Bütçemiz

1932 bütçesi geçen seneki bütçemizden 15 milyon lira noksanile 171 milyon lira olmak üzere tesbit edilmiştir. Geçen seneki bütçe de 1930 bütçesinden 36 milyon noksandı. Binaenaleyh 1930 da en yüksek hadde varmış olan 222 milyonluk bütçeden üç senedir arkası sıra aşağı düşmekteyiz. Ve bu üç senelik aşağı iniş, 1927 senesinden sonra üç senelik yukarı çıkıştan daha seri olmuştur. Zira 1927 den sonra üç sene, 194 milyondan 1928 de 207 milyona, ertesi sene 202 milyona ve nihayet 1930 da da 222 milyona çıkmıştık. 1932 bütçesi 1927 bütçesinden de yirmi milyondan fazla aşağıdır.

Bütçelerdeki bu müvazenesizlik ve tabiî müvazenesizlik dolayısile masarifin tenkisi yalnız bizim memleketimizin hususiyeti değildir. Cemiyeti Akvamın malî komitesi, Yunanistan, Bulgaristan, Avusturya ve Macaristanın malî vaziyetlerini tetkik ettikten sonra Meclise verdiği bir raporda bu hükûmetleri yanlış bir iktısadî siyaset takip etmiş olmaktan tamamile tebrie etmiştir. Maliye komisyonunun raporuna göre, bütün bu vaziyetler umumî buhrandan doğmuştur. Amerika Reisicümhuru Hoover de geçen hafta gazetecilerle bir hasbuhalinde Amerika bütçesinin açığını her kesin anlayabileceği bir lisan ile anlatmıştır. Reisicümhur demiştir ki:

"Amerika devletini tedvir etmek için 4 milyar dolara ihtiyaç vardır. Bunun iki milyar doları borçlarımızın faizleri ve harpte malûl olanlara verilen tekaüdiyelerdir. 700 milyonu da haddi asgariye indirilmiş olan Müdafaai Milliye masraflarıdır. Geriye 1 milyar 300 milyon dolar kalıyor ki, Amerika bütçesinin bu seneki açığı tam bu mikdara baliğ olmak tadır"

Hoover'in bu kısa izahından anlıyoruz ki Amerikanın varidatı ancak düyunu umumiyenin faizlerine ve Müdafaai Milliyeye kifayet etmektedir. Bu masraflar çıktıktan sonra Amerika devletinin tedviri için elde bir para kalmıyor. Amerika ne yapıyor? Masrafları tekrar tenkis ediyor. Ve varidatın tezyidi için eski vergileri arttırıyor ve bir takım yeni vergiler ihdas ediyor. Yani son seneler zarfında dünyada her memleketin müracaat ettiği malî tedbirlere müracaat ediyor. Bugünkü şerait altında bunun üçüncü bir yolu yoktur.

Şimdi tekrar kendi bütçemize dönerek varidat noksanının sebeplerini iyice anlayabilmek için bunları ayrı ayrı tetkik edelim:

1 — Evvelâ kontenjantmanın tatbiki dolayısile varidatımızın en mühim kalemi olan gümrük varidatımız azalmıştır. Kontenjantmanı kabul ve tatbik etmeseydik, paramızın kıymeti sukut edecekti. Binaenaleyh ticaret müvazenesinin temini ve binnetice paramızın kıymetinin muhafazası için bir kısım varidattan vazgeçerek bu usulü tatbik etmek mecburiyetinde kaldık.

2 — Yüksek kıymetli mamulât satışının tenakusu dolayısile tütün inhisarının varidatı azalmıştır.

3 — Ayni sebepler dolayısile ve alelûmum satışlar da azaldığından müskirat inhisarının varidatı da tenakus etmiştir.

4 — Kontenjantman sisteminin tatbikı dolayısile idhalât azaldığından muamele vergisi de azalmıştır.

5 — Cihan buhranı dolayısile mahsulâtın kıymeti düştüğünden tediye müşkülâtı karşısında arazi vergisi azalmıştır.

6 — Ticaret muamelâtı hacminin küçülmesi dolayısile kazanç ve damga vergileri azalmıştır.

Görülüyor ki varidattaki bu tenezzül umumî buhranla alâkadar olan âmillerin tesiri altında olmuştur. Buna karşı ne yapılabilirdi? Geçen seneki bütçeden 15 milyon lira tasarruf yapıldı. Bu, kâfi gelseydi, vergilerin tezyidi ve yahut yeni vergi ihdası lâzım gelmeyecekti. Fakat 15 milyon tasarrufa rağmen bütçeyi kapatmak mümkün olmadı. Binaenaleyh hükûmet şimdi bir takım tedbirlerle müvazeneyi temin etmeği tasavvur ediyor. Ve bu tedbirleri kanun lâyihaları şeklinde Meclise takdim etmiştir. Tedbirler şu yolda hulâsa edilebilir:

1 — Maaş ve ücretlerin geçen seneki buhran vergisinden maada yeniden % 10 vergiye tâbi tutulması.

2 — Bina vergilerine % 30 dan % 50 ye kadar zam yapılması ve buhran vergisinin âkara teşmili

3 — Dahildeki şeker fabrikaları istihsalâtından kilo başına alınan istihlâk vergisinin 8 kuruşa iblâğı.

4 — Nakliyat vergisinin otomobil ve kamyon gibi bilûmum zatülhareke vesaite de teşmili ve lüks mevkilerde vergi nisbetinin tezyidi.

5 — Millî bankaların muafiyetlerinin ilgası.

Bu yeni matrahlar ve nisbetleri etrafında fikir ihtilâfı olabilir. Fakat herhalde hükûmetin, yeni mükellefiyetleri mümkün mertebe fakir halka tahmil etmemek mülâhazasile hareket ettiği sarihtir. Millî bankaların muafiyetlerini ilga, bir kaç bankanın pul masrafını ve bazılarının da tahvilât eshabını alâkadar eder. Otomobil ve kamyon nakliyat vergisi esasen her memlekette mevcut bir vergidir. Şeker fabrikalarının ihtihsalâtı üzerine vazedilen istihlâk vergisi şekerin fiyatı üzerine bir tesir yapmayacağından bu şirketlere tahmil edilmiş demektir.

Bina vergilerine zam etmekle hükûmet yakın zamanlarda ayni vergiden yaptığı tenkihatı kısmen iade etmiş oluyor. Müvazene vergisinin de maaşlar ve ücretler üzerine olan tesiri, bunları baremin tatbikından evvelki hale irca etmiş olmasından ibarettir.

Denilebilir : Madem ki hükûmet baremi tatbik edemeyecekti; o halde maaşlar da 1929 da tezyit edilmemeli idi. Bu, münakaşa kaldırır bir iddiadır. Fakat herhalde memurların söyleyeceği söz olmamalıdır.

Diğer taraftan hükûmet tekaüt kanununa dokunmamıştır. Memurların istikbalini temin edecek olan bu umdeden inhiraf edilmemiştir. Sonra müvazene vergisine karşı hükûmet bu kanunun esbabı mucibesinde hayatın ucuzluğunu ileri sürmektedir. Filhakika hayat 1929 senesine nisbetle ucuzdur ve daha çok ucuzlayabilir. Belediyelerin bunu nazarı itibara alarak ve eldeki mükemmel kanunlardan da istifade ederek bunu temin etmeğe çalışmaları lâzımdır.

Ahmet ŞÜKRÜ

Limon kralının tahliye teklifi reddedildi!

Muhakeme dün bitti. Müdafaa yapılacak ve karar verilecek..

Limon kıralı Diyamandi (X) Efendi vekillerile beraber mahkemede

Liman kaçakçılığile maznun meşhur ve limon kralı namile maruf limon tüccarı Diyamandi Yanakaki efendinin muhakemesine dün mevkufen gümrükteki sekizinci ihtisas mahkemesinde devam edilmiştir. Mahkeme salonu gümrüğün büyük koridoru hınca hınç dolmuştu. Yüzlerce kişi bu mühim

(Devamı 5 inci sahifede)

Bir komünist Yakalandı

Öteye beriye beyannameler dağıtıyordu

1 mayısın yaklaşması üzerine bazı komünist taslaklarının öteye beriye beyannameler gönderdiklerini yazmıştık. Bunlardan birisi beyanname atarken polis tarafından yakalanmıştır.

Bu sahış arkadaşlarının kim olduğunu söylememektedir. Tahkikat tamik olunmaktadır.

Masraf Bütçesi

ANKARA, 26 (Telefonla) — Yeni sene bütçesinin masraf kısmına ait teferruat cedvelleri de alâkadar vekâletlerce ikmal edilmiş ve Meclise gönderilmiştir.

Kasırga

MENPHIS, 26. A. A.— Bu sabah Tennessee hükûmeti dahilinde birçok kasabalarda bir kasırga çıkmış olduğu söylenmektedir.

Hasarat miktarını tahmin etmek henüz mümkün değildir.

Kentucky eyaletinde birçok şehirlerde kasırga çıkmıştır. 7 kişinin ölmüş olduğu öğrenilmiştir.

Mübadillere Tevziat

20 gün sonra bonolar tevzi edilecek

ANKARA, 26 (Telefonla) — Mübadil muhacirlere bakıyei istihkaklarına mahsuben verilecek bonolar Maliye vekili tarafından tamamen ihzar edilmiştir. Bonoların muhteviyatı 5169159 lira tutmaktadır. Üç kupon olarak tertip edilmiş olan bonoların birinci kuponu 1316328 liradır. Bu kupon ilk safta ita edilecektir. 20 gün sonra bonoların tevziatına her tarafta başlanacaktır.

Nis ve Milâno Turizm sergileri

Murahhasımız Reşit Saffet Bey bazı teşebbüslerde bulundu

Niste ve Milânoda açılan beynelmilel Turizm sergileri küşat resminde hazır bulunmak ve beynelmilel otomobil yolları kongresine iştirak etmek üzere Nis ve Milânoya gitmiş olan Kocaeli meb'usu ve Türkiye Türing kulübü reisi Reşit Saffet Bey İstanbula avdet etmiştir. Niste ve Milânoda tesis edilen Turizm sergilerine memleketimiz de iştirak etmiş ve memleketimizi temsil için tesis edilen pavyonda Türkiye menazırına ait resimler, afişler broşürler teşhir edilmiştir. Reşit Saffet Bey Niste ve Milânoda Türkiye Turing kulübü namına mühim temaslarda bulunmuştur. Bu segilere Türkiyenin iştiraki büyük alâka ile karşılanarak, samimî surette takdir edilmiştir. Niste tesis edilen Turizm sergisi 26 Martta açılmış ve Reşit Saffet Bey resmi küşattan sonra Sen Rafaelde 12 kişilik bir ziyafet vermiştir. Reşit Saffet Bey Cannes'de bulunan sabık Hidiv Abbas Hilmi Paşa tarafından Lût fullah yatına davet edilerek şerefine bir çay ziyafeti verilmiş-

Reşit Saffet B.

(Devamı 5 inci sahifede)

Romen Muallimleri

Ortodoksların paskalya yortusu münasebetile Bulgaristan ve Romanyadan şehrimize seyyah kafileleri gelmektedir. Dün Romanya muallimlerinden sekiz kişilik bir grup şehrimize geldiği gibi Romen prenslerinden Prens Kalmiski şehrimize gelmiş ve Perapalas oteline inmiştir.

Yüz çocukta 43 ten fazlası ölüyor!

Türkiyedeki nüfus hareketlerinin mezarlığa doğru acılan geniş kapısını kapamalıyız

Istatistiklerdeki kara rakamlar

Şu çocuk haftası içinde görülen manzara insana çocuklarımızı düşündüğümüz hissini verir. Evet, çocuklarımızın senede bir hafta bayramları güzel bir şeydir. Onların eğlendiklerini ve neşelendiklerini görmek insana ayrı bir haz veriyor. Fakat bizim burada bahsedeceğimiz mevzu, bu kadarının kâfi olmadığını ve daha derinlere inilmesi ve hakikatın görülmesi icap ettiğini ortaya atan kara rakamlardır. İstatistik umum müdürlüğü yakında bir kitap neşredecek. Bu kitapta iki güzide sınıfımız arasında tesbit ettiği çocuk ölümleri nisbetleri var. Bu nisbetler şöyle gösteriliyor:

Âli tahsil görmüş memur çocuklarında % 25,38.

Âli tahsil görmemiş memur çocuklarında % 34,83.

Nisbetlerin rakamla ifadesi şudur:

Âli tahsil gören 3859 memur ailesinden 5158 i 10,171 çocuk yapmış ve bu çocuklardan 2581 i altı yaşına kadar ölmüştür.

Âli tahsil görmeyen 32,958 memur ailesinden 28140 i 106324 çocuk yapmış ve bu çocuklardan

(Devamı 5 inci sahifede)

Şehrimize gelenBulgar Darülfünunu emini(X) Sirkecide istikbal ediliyor

Bulgar muallimleri bugün geliyorlar

Sofya Darülfünun Emini dün geldi ve bir program tanzim edildi

Misafirler 8 mayısa kadar kalacaklar

Şehrimizi ziyaret edeceğini yazdığımız Bulgar muallim ve profesörlerinden mürekkep 80 kişilik heyet bu sabah Burgaz vapurile muvasalât edeceklerdir. Heyete refakat etmekte olan Bulgar Darülfünun emini ve Edebiyat fakültesi müderrislerinden, Bulgaristan asarı atika enstitüsü müdürü M. Boğdan D. Filow dün refikasile birlikte konvansyonel trenile şehrimize gelmiştir.M. Boğdan Filow istasyonda Darülfünun emini Muammer Raşit, Edebiyat fakültesi reisi Muzaffer, Bolu meb'usu Hasan Cemil, Maarif müsteşarı Salih Zeki, Maarif umumî müfettişlerinden Bedri, Reşat Nuri, Harunürreşit, Ekrem, Galatasaray lisesi müdürü Fethi, erkek muallim mektebi müdürü Saffet, kız muallim mektebi müdürü Halit Ziya Beyler ve Bulgar jeneral konsolosu M. Balamezov ve muallim mektebi talebesinden bir grup tarafından karşılanmıştır. M. Boğdan Filow Galatasaray lisesinde bir müddet istirahat etmiş ve öğle yemeğini yedikten sonra bazı ziyaretlerde bulunmuştur. M. Boğdan Filow bundan evvel iki defa şehrimize gelerek asarı atikayı ve abideleri ziyaret etmiştir, memleketimizi yakından tanıyan bir zattır.

Dün M. Boğdan Filow'u ve refikasını Galatasaray lisesinde ziyaret ederek görüştük. Muhterem misafirimiz bize İstanbul'u ziyaretleri hakkında şu beyanatta bulunmuştur:

"— Türkiye'ye bu seyahati tertip etmekten maksat Türk asarı atika ve tarihî abidelerini ziyaret ederek muallimlerimizin ilmî se-

(Devamı 5 inci sahifede)

İşsizlere iş, işçi istiyenlere işçi buluyoruz!

Işsizlere iş bulmak için Milliyet tavassut ediyor

Bize yazınız!

İş arayanlarla işçi arayanlar arasında tavassuta başladığımız günden beri, gerek iş arayanlardan gerekse işçi arıyanlardan pek çok mektuplar almaktayız. Bu mektuplar maksadı teshil edecek bir tarzda tasnif edilmektedir.

" Milliyet " memlekette çoğaldığından bahsedilen işsizliğin, işsizlerin ihtiyaç sahalarına dağılmadıklarından ileri geldiğine kanidir.

Birçok kaza merkezlerinde, hattâ vilâyetlerde makineci, motörcü, tesviyeci, tornacı, iyi bir dülger, marangoz, âlâtı ziraiye tamircisi; elektrikçi şu veya bu ihtisas işçileri ve ustaları yoktur.

Onun için biz işsizlerle işçi isteyenler arasında tavassutta bulunmak isteyoruz.

Gerek İstanbula, gerek memleketin her köşesine şamil olan bu tavassutun daha müsmir ve faydalı olmasını isteyoruz. Onun için

Ricamız şudur:

Valiler, kaymakamlar, nahiye müdürleri; diğer taraftan belediye reisleri, fırka idare heyetleri reisleri; ticaret müdürleri ve alâkadar idare âmirleri bulundukları yerlerdeki işçi ihtiyacını (şekil, mahiyet, evsaf, verilecek ücret ve iş şartları tesbit edilerek) bize bildirirlerse bize müracaat etmiş ve adreslerini bırakmış olan işsizleri kendilerine bildireceğiz. Bu suretle hem işsiz kalan ve memeleketin neresinde iş bulabileceğini bilmediği için bunalan vatandaşlarımıza hizmet etmiş, hem de memleketin her tarafına bir çok güzide işçilerin dağılarak müfit hizmetler deruhte etmelerine yardım etmiş olacağız.

Hususî müessesat sahipleri de bu husustaki ihtiyaçlarını bize bildirirlerse memnuniyetle kaydedeceğiz.

1 — Kime ve nasıl işçiye ihtiyacınız var?

2 — Nasıl iş istiyorsunuz, elinizde ne san'at vardır, ne kadar ücret istersiniz, İstanbul haricine gider misiniz, hususî bir şartınız var mı?

Bize bildiriniz.

Memur, kâtip, muhasip veya diğer hizmet talep edenlerle ihtiyaç sahipleri arasında da bu tavassutu yapacağız. İş isteyenler de, işçi ve memur arayanlar da mektuplarını "İstanbul, Milliyet gazetesi iş tavassut bürosu" namına göndermelidirler!.

Bu, memlekete ve vatandaşa yapılacak en büyük hizmettir.

● ● ●

IŞ ISTIYENLERE!

Tesviyeci olduklarını beyan edip te iş arayanlar arasında isimlerini ve adreslerini bize bildirmiş olanların tercümei hallerile bonservislerinin birer suretlerini âcilen matbaamıza göndermeleri.

*** Muntazam ve temiz yazan bir daktiloya ihtiyaç vardır. Arzu edenlerin muvazzah adreslerile Beyazıt posta kutusu 12 No. ya tahriren müracaatları.**

HARICÎ HABERLER

Avusturya Belediye Intihabı

Millî meclisin dağıtılması muhtemel

VIYANA, 26. A. A.— Avusturya belediye intihabatı merkez fırkalarının hezimetini ve bilhassa büyük Almanlar denilen fırkanın ricatini ve keza intihabattan evvel hâssaten Viyanada faik bir mevki kazanmış olan hıristiyan sosyalistlerin sukutunu göstermektedir.

Bundan böyle Viyana belediyesinin bütün memuriyetlerini sosyalistler işgal edecektir .

Fakat, bu hadise Almanyada müfrit milliyetperverlerin muvaffakiyetlerile müterafik olması dolayisile ehemmiyetten hâlî değildir.

Avusturyalı milliyetperver sosyalistler kayde şayan kazanç temin eylemişler, Viyana, ârânın %18 ni aşağı Avusturyada, % 13 ünü ve Salzbourg'da % 20 sini elde etmişlerdir.

VIYANA, 26. A. A.— Abend gazetesinin verdiği bir habere göre sosyalist milliyetçiler Avusturya millî meclisinin dağıtılması hakkında ârayı umumiyeye müracaat edilmesi meselesini pek yakında ortaya atacaklardır.

Kanuni esasî ahkâmı mucibince bu teşebbüste muvaffakiyet temini için 200.000 imza toplamak kâfidir. Halbuki geçen pazar günü yalnız. Hitler taraftarları kendi başlarına bu miktardan daha fazla imza temin etmişlerdir. Arayı umumiyeye müracaat muvaffakıyetle neticelendiği takdirde hükûmet, parlâmentonun dağıtılması hakkında bir kanun lâyihası tanzim ve tevdi etmeğe mecburiyet hissedecektir.

Cenevre Müzakereleri

Yortular münasebetile talik ediliyor

CENEVRE, 26. A. A.— Tahdidi Teslihat konferansı umumî komisyonu silâh kuvvetlerini keyfiyet itibariyle tahdit ve tenkisi hakkında teknik komisyonları raporlarını verecekleri tarihe kadar komisyon müzakerelerinin tehir edilmesi ve konferansın Pante Conte yortusu münasebetiyle 13-16 Mayıs'a talik olunması hakkında konferans bürosu tarafından vaki olan teklifleri kabul etmiştir.

Cemiyeti Akvam meclisinin 13 Mayıs'ta bir içtima yapacağı söylenmektedir .

Belçika kralı döndü

BRÜKSEL, 26. A. A.— Kral ve Kraliçe buraya avdet etmişlerdir.

Bir soygunculuk

PORTSMOUTH, 26. A. A. — 20.000 İngiliz lirasını ihtiva eden bir çantayı hamil bulunan bir tahsildar ile ona refakat eden bir banka memuru bir haydudun taarruzuna maruz kalmışlardır. Haydut otomobilden inmiş, çantayı kapmış ve tekrar otomobile atlamıştır. Otomobil hemen hareket etmiştir. Haydutun refakatinde 3 arkadaşı var idi. Tahsildar otomobilin basamağına çıkmış ise de otomobilin sürati yüzünden yere yuvarlanmış ve yaralanmıştır.

Rus-Ingiliz ticareti

LONDRA, 26. A. A.— M. Rumcman Rus-İngiliz ticaret itilâfının iptali hususunun mevzuu bahis olup olmadığına dair Avam kamarasında sorulan bir suale şu cevabı vermiştir:

" Rus ticareti memleketimizde faik bir mevki tutmuş olduğundan bu mesele hükûmetin bu sırada meşgul olduğu düşünceler arasında dahil bulunmaktadır.

Lordlar kamarasında

LONDRA, 26 .A .A.— Lordlar kamarası, 1705 senesinde neşredilen kanuna tevfikan işbu tarihten sonra ihdas edilmiş nezaret makamlarını asaleten işgal eden zevatın cezai müeyyedelere maruzkalmaksızın avam kamarası müzakerelerine iştirak edemiyeccğine dair olarak tevdi edilen muaddel projeyi bütün safahatile tasvip ve kabul eylemiştir.

Işbu proje, derhal kral tarafından tasdik edilmiş ve kanun hüküm ve nüfuzunu iktisap etmiştir.

Emir Faysal Torino'da

ROMA, 26. A. A. — Emir Faysal, evelisi gece Torinayo hareket etmiştir.

Lausanne konfransı içtima günü

BERLIN, 26. A .A.— İngilterenin Berlin sefiri Sir Horace Rumbold, Lausanne konferansının 16 haziranda toplanması hususunda Almanyanın İngiltere ile mutabık olup olmadığını anlamak üzereAlman hariciye nazırına bir nota vermiştir. Alman hükûmetinin vereceği cevabın müsbet mahiyette olacağı temin edilmektedir.

Hitlerin zaferi Fransızları düşündürüyor

Yeni Prusya meclisi 24 mayısta toplanacak, hükûmet istifa edecek

BERLIN, 26. A. A. — Yeni Prusya diyet meclisi 24 mayıs salı günü toplanacaktır.Bu tarihi bu sabahki nazırlar meclisinin içtimaı esnasında tesbit etmiş olan Prusya hükûmeti diyet meclisi içtima eder etmez hükûmete ademi itimat beyanı hakkında bir takrir verilmesini beklemeksizin istifasını vermeğe de karar vermiştir.

Prusya kanuni esasisi mucibince diyet meclisi yeni başvekili intihap edinciye kadar Braun hükûmeti carî işlerin idaresinde devam edecektir. Malûm olduğu üzere yeni başvekilin diyet meclisi azasının mutlak ekseriyetile intihabı lâzımdır. Ne sağ cenah ve ne de sol cenah mutlak bir ekseriyete malik değildir. Binaenaleyh şimdiki başvekil Otto Braun'un halefinin intihabı şimdiki hükûmete iştirak eden merkez fırkası ile sağ cenah fırkaları arasında bir koalisyon yapılabildiği takdirde mümkün olacaktır.

Meclis reisliği

BERLIN, 26. A. A.— Prusyanın yeni diyet meclisi reisi, hiç şüphesiz bir nasyonal-sosyalist olacaktır.

Bu hadise, ayni zamanda Prusya başvekilinin de hazır bulunmakta olduğu 3 ler komitesine, diyet meclisi reisinin iştirak eylemesi hasabile ehemmiyetten hâlî değildir. Işbu komite, Prusya diyet meclisinin feshine ekseriyetle karar verebilmektedir.

İstifa etmiyecek mi?

BERLIN, 26 . A. A. — Prusya hükûmeti pazar intihabatının netayicini bugün tetkik edecektir. Hükûmetin istifa etmiyeceği şimdiden muhakkak gibidir. Hükûmet haziran bidayetinde diyet meclisi huzuruna çıkacak ve ihtimal verildiğine göre o zaman iskat edilecek, mamafih carî işleri teşviyede devam edecektir.

. . Nazis'ler, hükûmetin çekilmesini istiyorlar

BERLIN, 26. A. A.— Nasyonal-Sosyalistler M. Braun ve Severing hükûmetinin hemen çekilmesini istemektedirler. Bunların resmî gazeteleri Nazislerin şimdiki hükûmetlerin akalliyete düşürülmüş olduğu yerlerde ve bilhassa Prusyada iktidar mevkiinin mesuliyetini deruhte etmeğe amade olduklarını yazmaktadır.

Nazisler fırka ile teşriki mesai etmek isteyenlerin reddetmiyeceklerini ilâve ediyorlar.

Prusya merkez grubu liderlerinden birisi merkez fırkasının kendisini meşrutî intizamın kâfili telâkki etmekte olduğunu beyan etmiş ve bazı Nazis gazetelerinin tesvilâtını reddederek merkez fırkasının gayesinden hiç kimsenin şüphe etmeğe hakkı olmadığını ilâve etmiştir.

Merkez fırkası, devlete hizmet etmek ve mesrutî rensipleri himaye etmek arzusundadır.

Siyasî mahafilde deveran eden bir sayiaya nazaran Hitler pek yakında Berlin'e gelecektir.

Fransız matbuatının endişeleri

PARIS, 26. A. A.— Akşam gazeteleri Prusya intihabatı hakkında uzun uzadıya mütalealar serdetmekte ve umumiyetle endişelerini gizlememektedir.

L'Intransigeant gazetesi, Almanya tarafından bir tehlike melhuz olduğunu söylemenin muhik bulunduğunu yazmaktadır.

Temps gazetesine nazaran Almanya kendi kendini kontrol etmek mevkiinden çıkmıştır. Bu gazeteye nazaran, Hitlerizm ve komünizmin muzaaf tehdidi altında bulunan Almanya ile yapılacak itilâfların Avrupanın islah ve imarı ve sulhun yeniden tensiki sahasında ne gibi netice ler verebileceği icayi süaldir.

Debats gazetesi Nazislerin muvaffakiyetini Avrupa için pek mühim addetmekte ve tahdidi teslihata ait müzakerelerde bu cihetin nazarı dikkate alınması lâzım geldiğini kaydeylemektedir.

Gazetelere nazaran M. Tardieu, evvelki kararı hilâfına olarak intihabattan evvel Cenevreye gitmiyecektir.

Yunan Maliyesi

M. Venizelos yeni bir nutuk söyledi

ATINA, 24 — Meb'usan meclisinin bu geceki içtimaı, müthiş bir kalabalık huzurunda aktedilmiştir. Çünkü başvekil M. Venizelos, hükûmetin yeni malî ve iktısadî programını ve iktısadî buhrana karşı koymak için alınacak tedbirleri izah edecekti.

M. Venizelos, bu husustaki lâyihaları meclise tevdi ederken altın mikyasının terkedilmekte bulunduğunu tebliğ etmiştir. Hükûmetin bankaların, ecnebi kambiyosu üzerinden olan borçlarının tediyesini de tecil etmektedir.

Üç ay sonra bu borçlar tediye edilirken tediye günündeki kambiyo fiati üzerinde ödenecektir.

Bu borçların tediyesi için kambiyo verilirken yüzde yirmisi tevkif olunacaktır.

M. Venizelos nutkuna devam ederek alınan tedbirler sayesinde, bu sene ithalâttan yedi milyon sterlin tasarruf edileceğini haricî borçlar taksitlerinin tediye edilmemesinden ve merkez ihraç bankasına tevdi edilmesinden dolayı 3,800,000 sterlin miktarında bir kambiyo tasarrufu hâsıl olacağını altın ile tediyesi meşrut Yunan istikraz tahvilâtını hâmil olan Yunanlıların taksitleri drahmi olarak almağa davet edileceklerinden, bundan da büyük bir tasarruf elde edilebileceğini söylemiştir.

İstikraz meselesi

ATINA, 24 — İngilizler tarafından harici borçların tediyesine devam edilmesi şartile teklif edilen 2 milyon sterlin miktarındaki istikraz efkârı umumiyede birçok dedikodulara sebebiyet veriyor. Hükûmet ağlebi ihtimal bu teklifi reddedecektir.

Çünkü teklif edilen para miktarı, Cemiyet Akvam malî komitesi huzurunda, izah ettiği malî ve iktısadî programmın tatbiki için kâfi değildir.

Yunanistan 10 milyon isterlin ve beş sene borç taksitlerinin tecilini istemektedir. Hükûmet tasarruf meselesile ciddî surette meşgul oluyor.

Hattâ tasarruf maksadile Garbî Trakya, Girit ve Epir valii umumiliklerinin lâğvedilecekleri muhakkak addediliyor.

Changhai Mütarekesi

Çinliler Ingiliz formülünü kabul ettiler

LONDRA, 26. A. A.— Çinlilerle Japonlar arasında bir mütareke akdi hakkında İngilterenin Çin Ortaelçisi tarafından bulunan yeni şeklin Çin hükûmetince esas itibariyle kabul edildiği Londrada teyit olunmaktadır.

Bu formülü Japonyanın da kabul edeceği ümit edilmektedir. Şayet bu formül her iki tarafça kabul edilecek olursa cemiyeti akvamın Ondokuzlar komisyonunun tetkikine tevdi olunacaktır.

Tahkik komisyonu

TOKYO, 26. A. A.— Tchang-Tchoun'dan Rengo ajansına bildiriliyor: Mançuri hükûmeti, Cemiyeti akvam tahkik komisyonu azalarını hususî işleri için gezen seyyahlar telâkki etmeğe karar vermiştir.

Bu hükûmet, komisyon azalarının istikballeri için hiçbir program tanzim etmiyecek ve bunların Mançuriden uzak mıntakalardan geçişleri esnasında hadis olabilecek vak'alardan dolayi hiçbir mesuliyet kabul eylemiyecektir.

Hükûmet komisyonun Tchang-Tchoun'a muvasalatında tevdi edilmek üzere Mançur milletinin eski rejim altında çekmiş olduğu ıztırabatı izah eden bir rapor hazırlamaktadır. Bu raporda Mançuride sulh ve inzibatın teessüsü için esaslı şartın yeni devletin diğer devletler tarafından tasdik edilmesi olacağı bildirilecektir.

Mançuride hahrikât

HARBIN, 26. A. A. — Gayri muntazam Çin kuvvetlerinden mürekkep gruplar, trenleri ateşe vermiş ve şarkî Çin demiryolunda pek büyük hasarlara sebep olmuşlardır.

Bulunamıyan Çocuk

Lindberg bu işi Alcapone'ye verecek

HOPEVELL, 26. A. A. — Lindberg'in çocuğunu elde etmek için Alcapone tarafından yapılan teklifi tetkik etmekte olduğu söylenmektedir.

Mamafih riyaseticümhur dairesi tarafından verilen emirlere tevfikan Alcapone, hapishane harici ile hiçbir münasebette bulunmamaktadır.

SON DAKIKA

Hamillerle müzakere

Saraçoğlu Şükrü B. geliyor, bir kaç gün sonra Parise gidecek

ANKARA, 26 (A.A.) — Saraçoğlu Şükrü Bey bugünkü trenle İstanbula hareket etmiştir. Müşarünileyh istasyonda Anadolu Ajansı muharrirlerine âtideki beyanatta bulunmuştur:

"İstanbulda iki üç gün kaldıktan sonra Parise gideceğim. Hükûmetçe bana tevdi edilen vazife orada münhasıran Osmanlı borçları meselesile meşgul olmaktan ibarettir."

Hilâliahmer geçen sene mühim yardımlarda bulundu

Kongre bugün toplanıyor

ANKARA, 26 (Telefonla) — Hilâliahmer cemiyeti senelik kongresini yarın aktedecektir.

Cemiyetin geçen sene yaptığı imdat ve muavenet yardımı 329.706 lirayı bulmaktadır. Bunun 130.590 lirası Ağrıdağı harekâtında yaralanan kahraman ordumuzun efradına sarfolunmuştur. Seylâptan zarar görenlere 133.443, zelzeleden zarar görenlere 10.632, mühtaçlara 33.788 lira tevzi edilmiştir. Bundan başka Kıbrısta heyelândan zarar gören Baf köyüne 908, evi yananlara 250, esirlerin celbine 1.111, Diyarıbekir sıtma mücadelesine 2000, gıdasız çocuklara 2000, İstanbul Hilâliahmer san'at evine 2000, muhtelif hastahanelere 2659, malûllere 232, şubeleri vasıtasile yardım suretile 28.671, muavenet suretile 7828 lira sarfolunmuştur. Bu sene 22 hasta bakıcı hemşire daha yetiştirilmiştir. Bu suretle diplomalı hemşirelerin adedi 115' i bulmaktadır.

Bir kahve taciri daha mahkemeye verildi

İZMIR, 26 (Milliyet) — Bir kahve taciri yeniden mahkemeye verilmiştir. Kahve tacirleri bugün ticaret birliğinde bir içtima yapmışlardır. İçtimada gelecek ay yapılacak olan kahve tevziatı şekli hazırlanmıştır.

Yeni iskân kanunu

ANKARA, 26 (Telefonla) — Mühim bir çok ahkâmı ihtiva eden iskân kanunu lâyihası Dahiliye vekâleti tarafından ikmal edilerek Heyeti Vekileye verildi.

Gayrimübadillerin talepleri

ANKARA, 26 (Telefonla) — Maliye temyiz komisyonu emlâki milliye müdürü Rüştü Beyle beraber Gayrimübadillerin taleplerini tetkike başlamıştır. Gayrimübadiller heyeti temaslarına devam etmektedir.

Ankarada kahve, çay ve şeker fiatları yükseldi

ANKARA, 26 (Telefonla) — Ankara gümrüğüne Mayıs ayı için 20 bin kilo kadar kahve kontenjanı verilmesi muhtemeldir. Perakende çekilmiş kahvenin okkası 200, çay 500 ve şeker 562 e çıkmıştır. Bu maddelerin Ankarada toptan alış verişi yapılmaktadır. Bilhassa çekilmemiş tane kahve bulmak hayli müşküldür.

Izmirde Gazi Hz. nin heykeli

İZMIR, 26 (Milliyet) — Gazi Hz. nin heykelinde noksanlar bulunmuş, bunların ikmali Mr. Kanonikaya bildirilmiştir.

Fırka grupunun içtimaı

ANKARA, 26 (A.A.) — C. H. Fırkası Grupu bugün reis vekili Tekirdağı meb'usu Cemil Beyin riyasetinde toplandı. Müstakil meb'uslar için Balıkesirde açık bırakılan yere fırka müntehibisanileri tarafından intihap edilmiş olan Balıkesir meb'usu Enver Beyin vâki müracaatı üzerine C. H. Fırkası Grupuna kabulünün fırka riyaset divanınca tensip edildiği C. H. Fırkası kâtibi umumîliğinin iş'arı ile grup heyeti umumiyesine arzedilmiş ve başka müzakere edilecek bir şey olmadığından celseye nihayet verilmiştir.

Cihan buhranı ve Yunanistan

ATINA, 26 (A.A.) — Atina Ajansı bildiriyor: M. Venizelos Meb'usan Meclisinde beyanatta bulunarak demiştir ki: "Cihan buhranı Yunanistanı, bütçesinin ve daima açık olan ticaret bilânçosunun tevzinini istihdaf eden iktısadî ve malî ıslahatı tam yaptığı bir sırada vurmuştur. Salâhiyettar olanların hepsi altın esasının idamesi noktasında mutabık kalmışlardır. Altın esasının yüzde yirmi beşi ki altın esasınn lâğvından evvelki kambiyo üzerinden tediye olunacaktır. Şayet Yunanistan Cemiyeti Akvamdan istediği malî muaveneti gelecek ay içindeki içtima devresinde elde edebilirse kupon tediyatını etkrar ecnebi parasile yapacak aksi takdirde Yunan istikrazı hâmillerile müştereken her iki tarafın menafiine en muvafık sureti halli tetkik edecektir.

Millî sanayi sergisi açılıyor

ANKARA, 26 (A.A.) Millî iktısat ve tasarruf cemiyetinin teşebbüsile 1 Mayısta açılacak Üçüncü Millî Sanayi sergisinin bu sene her senekinden daha parlak ve daha zengin olacağı anlaşılıyor. Serginin açılma merasimi pazar günü saat 15 te yapılacaktır. Millî İktısat ve Tasarruf cemiyetinin umumî kâtibi İzmir meb'usu Rahmi Beyin bir nutkunu müteakip sergi İktısat Vekili Mustafa Şeref Bey tarafından açılmıştır.

Tayyare kazaları

MALTA, 26. A. A.— Ingiliz Bahriyesine mensup olup tayyarelerinin denize düşmesinden dolayi Malta Adası açıklarında şedaidi havaya maruz kalan bir tayyareci mülâzim ile bir zabit namzeti telef olmuşlardır.

LONDRA, 26. A .A.— İki askerî tayyare East Guinstead (Sussex) civarında uçuş esnasında çarpışmışlardır. Plotlardan biri ölmüş, öteki araşütle kendini kurtarmağa muvaffak olmuştur. Tayyarelerin ikisi de harap olmuştur.

Tokionun mudafaası için

LONDRA, 26. A. A.— Tokiodan Reuter ajansına bildiriliyor: Tokionun müdafaası için yapılmakta olan 21 tayyarenin inşası hali hazırda umumî iane ile imkân dahiline girmiştir.

Bu hava fırkası, bilhassa harp cihazlarını ve en iyi Japon tayyareci zabitleri tarafından idare edilecek olan bombardman tayyarelerini ihtiva etmektedir.

Poliste Bir depoya Hücum

Beşiktaş tütün deposunda bir arbede oldu

Dün sabah iş istemek üzere Beşiktaşta Hacı Remzi beyin tütün deposuna giden tütün amelesinden Ali ve Mehmet kendilerine iş olmadığı cevabı verilince orada toplanan arkadaşlarının teşvikile bıçak çekmek suretile depoya hücum etmişler ve usta başı İdris ve depo amelesinden Ali ve diğer Aliyi tehdit etmişlerdir. Bunun üzerine onlar da tabanca ve bıçak çekmişlerse de mesele yatıştırılmıştır. Tahkikat devam ediyor.

Yangın

Karagümrük Nişancasında Mimar Sinan mahallesinin Haremçavuş caddesinde 8 numaralı Saide Hanımın evinin alt kat odasında bulunan mangaldan ateş sıçramak suretile kaplama tahtaları yanmağa başlamış, itfaiye tarafından söndürülmüştür.

Sokağa düşen çocuk

Fatihte BabaHasan alemî mahallesi Yaver sokak 8 numaralı hanede sakine Refika Hanımın dört yaşındaki oğlu Necmi hanenin üçüncü katından sokağa düşerek başından ağır suretle yaralanmış, Etfal hastahanesine kaldırılmıştır.

Izinsiz iane

Dün sabah saat 9 da Balatta Afrika sinagogu Musevî kehyası Albazar Efendinin Balatta Fener caddesinde elinde tepsi olduğu halde müsaadesiz iane topladığı görülmüş, tepsi ile 17,5 lira müsadere edilmiş ve tahkikata başlanmıştır.

Mıntaka - Federasyon ihtilâfı

Mıntaka ile federasyon arasında tahaddüs eden ihtilâfı tetkik için futbol federasyonu evvelki akşam bir içtima yapmıştır. Federasyon bu içtimaında mıntakaya verilen mühlet zarfında gazetelerde intişar eden tebliği tekzip etmediği için federasyon nizamnamesinin 200 üncü maddesinin son fıkrasını tatbik ederek kendilerine ceza verileceğini ve gene nizamî müddet olan beş gün zarfında itiraz etmelerini kararlaştırmış ve keyfiyeti mıntakaya bidirmiştir. Tabiatile mıntaka azası bu mühlet zarfında itirazlarını yapacaklardır. Aksi halde eğer itiraz etmezlerse cezaları beş gün sonra kendilerine tebliğ edilecektir.

Bir sinema yandı

LONDRA, 26 .A. A.— Dün akşam çıkan bir yangın, Mançester'in en büyük sinemalarında birisini tahrip etmiştir. Hasar miktarı 85,000 Ingiliz lirası tahmin edilmektedir.

Biribirini bıçakladılar

Abanoz sokağında oturan Kiryakiçe isminde uygunsuz bir kadın gene ayni sokakta oturan Katine isminde diğer bir kadınla kavga etmiştir. Kavganın kızgın bir dakikasında ikisi de bıçak çekerek biribirlerini yaralamışlardır.

Balta limanında çifliği basanlar

Balta limanında iki çiftliğin müsellâh dört kişi tarafından basıldığını yazmıştık.

Jandarmanın takibatı neticesinde bunlardan Osman, Ahmet, diğer Ahmet yakalanmıştır. Bunların arkadaşlarından Tevfik aranmaktadır.

Yeni ispirto fabrikaları yapılması kararlaştı..

Ekonomi

Milâno sergisinden sonra Parise!

Milânodaki eşya Parise götürülüyor

Milano sergisine iştirak edilen emtia ile mayısta Pariste açılacak sergiye iştirak edilmesi İktısat vekâletince takarrür etmiştir. Milâno sergisinde bulunan Türk heyeti, Ticaret umum müdürü Naki Bey de dahil olduğu halde mevcut eşya ile birlikte aym 27 sinde Parise hareket edecektir.

Gelen malûmata nazaran Milâno sergisindeki Türk pavyonu çok muvaffak olmuş ve büyük bir tak tir kazanmıştır.

Irak gümrük resmini artırıyor

Irak hükûmeti gümrük tarifelerine sureti umumiyede yüzde 20 tereffü kararı vermiştir. Yalnız Türkiyeye karşı istisnaiyeti kabul edilen eşya bu karardan hariç tutulmuştur.

Norveç hükûmeti de gümrük tarifelerini yüzde 20 tezyide karar vermiştir .

Portekiz hükûmetine de parlâmento tarafından ithalât eşyasının rüsümunun yüzde 20 tezyidi için salâhiyet verilmiştir bu nisbet yüzde yüze kadar çıkarılabilecektir .

Avusturya ithalâtı tahdit ediyor

Avusturya hükûmeti ithalât eşyası ithalâtı üzerine tahdidat vazına karar vermiştir .

Avusturyada bu hususta tetkikat yapmakta olan komisyon evvelâ lüks maddelerden tahdidata başlamağı kabul etmiştir.

Paris borsası

PARİS, 25 (A.A.) — Piyasa, mevcut betbinane tahminata mugayir olarak, dünkü celsenin bida yetinde nihayetine kadar metanet ve sağlamlığı muhafaza etmiştir. Son fiatlar günün en yüksek tescilâtına karip ve geçen hafta bazı eshamda vuku bulan zararların bir kısmının izale edilebileceğini müsahedeye müsait bulunmaktadır.

Fransız rantları oldukça gayri muntazamdır. Nakit daha sağlam dır.

Ingiliz lirası

LONDA, 26 A.A. — İngiliz lirası fiatında görülen düşüklük bu sabah biraz daha artmıştır. Paris üzerine kambiyo fiatı 92,50 ve Nevyork üzerine kambiyo fiatı 3,345 olarak tesbit edilmiştir. İngiliz devlet eshamı fiatlarında hafif bir tereffü görülmüştür.

BORSA

26 Nisan 1932

Akşam Fiatları

İstikrazlar		Tahvilât	
İst. dahili	99,—	Elektrik	5,—
Şark d. yolları	3,45	Tramvay	4,90
D. Muvahhide	48,1/4	Tünel	5,—
Gümrükler	6,50	Rıhtım	16,75
Saydi mahi	3,25	Anadolu I	25,60
Bagdat	6,—	„ III	27,—
T. askeriye	5,50	„Mümessil	21,70

Esham			
İş Bankası	9,20	Terkos	26,75
Anadolu	15,—	Çimento Ar.	8,10
Reji	4,20	Ünyon dey.	20,50
Şir. hayriye	18,—	Şark dey.	2,30
Tramvay	49,—	Balya	1,30
Umumi sigorta	10,30	Şark m. ecza	3,—
Bomonti	23,25	Telefon	15,—

Çek fiatları			
Paris	12,06	Prağ	15,99
Londra	771,5	Viyana	3,77,65
Nüyork	47,55	Madrit	6,26
Milano	9,27	Berlin	1,99,75
Brüksel	3,39	Varşova	4,23
Atina	37,70	Peşte	3,78
Cinevre	2,44,5	Bükreç	79,85
Sofya	65,40	Belgrat	27,40
Amisterdam	1,17,3/8	Moskova	1087,50

Nukut (satış)

	Kuruş		Kuruş
20 f. Fransız	170,1/2	1 şilin, Av.	28,—
1 İsterlin	771,50	1 pezeta	16,—
1 dolar	212,—	1 mark	50,—
20 liret	220,—	1 zolti	24,—
20 f. Belçika	112,—	1 pengo	30,—
20 drahmi	42,—	20 ley	24,—
20 i. İsviçre	822,—	20 dinar	74,—
20 léva	25,—	1 Çernoveç	—
20 florin	85,—	1 Altın	925,—
20 kur Çek.)	125,—	1 Mecidiye	43,—
		1 Banknot	2,51—

Mahkemelerde

Şeker ve kahve fiatlarında yapılan ihtikâr!

Komisyoncu vaziyetinde olanlar dün beraet kazandılar

Şeker ve kahve fiatlerinde ihtikâr yapmakla maznun Vitali Baruh ve Rafael Kandiyoti Ef. lerin muhakemelerine Sultanahmet Sulhcezada devam edilmiş ve maznunların müdafaası yapılmıştır. Vekil müdafaasında fiatlerde ihtikâr olmadığını o tarihlerde intişar eden gazetelerle ispata çalışmıştır. Hâkim, kararını önümüzdeki cumartesi günü tebliğ edecektir.

Beraet ettiler

Kahve ihtikârına sebebiyet vermekle maznun Amar, Modyano, Basan, Salem, Andryadis, Aseo Efendilerle diğer dört refikinin dün Sulh cezada son duruşmaları yapılmıştır. Maznunların yalnız kahve komisyonculuğu yaptıkları anlaşılmış ve ihtikâra sebebiyet verdikleri sabit olamadığından hepsi de beraet etmişlerdir.

Bir komünistin muhakemesi

Komünistlikle maznun Mahmut Celâlettin Ef. nin muhakemesine dün Ağırcezada devam edilmiştir. Muhakeme hafi olarak cereyan etmiştir.

Ikinci keşif yapılmayacak

Sultanahmette Çolak Hayri Ef. dise olmuştu. Bu işte maznun olan Çolak Hayri ef. nin dün de Ağırcezada muhakemesine devam edildi.

Maznun vekili, Şükrü çavuşu öldürenin kim olduğu kat'î surette anlaşılmak üzere hâdise mahallinde ikinci bir keşif yapılmasını istedi. Müddeiumumî, ikinci keşfe lüzum görmedi. Bu hususta bir karar verilmek üzere muhakeme başka bir güne kaldı.

Malmüdürlüklerinde tebeddüller

Aldığımız malûmata göre Fatih malmüdürü Adalara, Adalar malmüdürü Niyazi B. Kadıköyüne, Kadıköy malmüdürü Salâhattin B. muhasebecilik ünvanile Fatih malmüdürlüğüne tayin edileceklerdir.

Kadri Raşit Paşanın konferansı

Dr. Kadri Raşit Pş. dün Halkevinde bir konferans verecekti. Fakat dinleyici olmadığından konferans tehir edilmiştir.

Diş tabipleri kongresi

Diş tabipleri cemiyeti senelik

Yeni ispirto Fabrikaları

İki fabrika daha inşa edilecek..

Benzine ispirto karıştırılması için Ankara'da tetkikatta bulunan komisyonun işini bitirirerek raporunu Ziraat Vekâletine verdiğini yazmıştık. Komisyonun, istihlâk edilecek benzine azamî yüzde otuz nisbetinde ispirto karıştırılmasını muvafık gördüğü anlaşılmaktadır.

Bu karar memleketimiz sanayi ihtiyacını inkişafa sevkedecek mahiyette görülmektedir. Ancak bu karar hemen tatbik edildiği taktirde elyevm memleketimizde istihsal edilen ispirto miktarı buna kifayet etmiyeceği anlaşıldığından yeni ispirto fabrikaları yapılacağı haber alınmaktadır. Ağlebi ihtimal bu fabrikalardan biri Konya Ereğlisinde, diğeri de Adapazarında yapılacaktır.

Memlekette

Yedi tayfa Boğuldu

Karadenizde fırtına yüzünden kazalar oldu

Zonguldaktan yazılıyor: — Son fırtınalarda İnebolulu Mehmet kaptanın 120 tonluk gemisi, şiddetli dalgalar arasında kalmış ve Ereyli sahillerinde karaya düşerek parçalanmıştır. Gemide bulunan yedi tayfa denize dökülmüş, zavallıların kurtarılmaları mümkün olamadığı için hepsi boğulmuştur. Bundan başka Mehmet reis isminde bir kaptanın idare ettiği 100 tonluk yelkenli gemi İnebolu önünde demirini koparmış ve dalgalar arasında Sinop istikametine açılmıştır. Geminin ve tayfaların akıbetlerinden haber yoktur .

Diğer kazalar

Diğer taraftan İstanbula gelen malûmata göre son fırtına esnasında ayrıca yedi yelkenli gemi Karadenizde karaya oturmuş, parçalanmış ve batmışlardır. Bunların mürettebatından boğulanların adedi beşten fazladır. Alaplıda kayalara çarparak parçalanan (Leyleikadir) ismindeki bir yelkenlinin bütün tayfaları boğulmuştur.

Adanada bir fırtına

Evvelki gün saat dokuz buçukta Adanada şiddetli bir fırtına başlamış ve geç vakta kadar devam ederek büyük hasarat ve zayiata sebebiyet vermiştir.

Bütün gün sokaklar ve caddeler tozdan ve bilhassa damlardan kalkan topraktan geçilmez bir hal almıştır. Evlerde, odalarda rahat oturmak imkânsiz bir şekle girmiştir. Fırtınanın kaldırdığı toz toprak, en ince bir menfezde bile yol bularak her tarafı istilâ etmiştir.

Birçok evlerin camları, hattâ çerçiveleri kırıldığı gibi damlardaki bir kısım çardaklar ve kiremitli evlerin saçak kiremitleri hemen eksesiytle uçmuş ve çinko örtmelerle çürük saçakların da pek çoğu devrilmiştir.

Fırtınanın şiddet peyda ettiği öğleden sonra bazı ağaçlar kırılmış bilhassa bağ ve bahçelerdeki meyve ağaçlarında hemen hiç bir meyve kalmamak şartile kâmilen yere dökülmüştür.

Sebze bahçelerindeki sebzelerde de pek hayır kalmamış ve bilhassa ekinler büyük hasarata uğramıştır.

Çarşıda uçan bir çinko örtme elektrik tellerinin üzerine düşerek ceryan tellerini kırmış ise de derhal merkeze haber verilerek ceryan kesilmiş ve nüfusça zayiatın önü alınmıştır.

Fırtına akşama doğru zaiflamıştır. Köylerdeki hasarata ait henüz malûmat alınmamıştır.

Fırtına devam ettği müddetçe hava zaman zaman kararmış ve yağmur alâmetleri görülmüş ise de maattessüf beklenen yağmur yağmamıştır. Mamafih bu fırtınadan sonra yağ

Yeni hat boyunda zengin madenler var!

Bütün bu madenler gayet iyi bir istikbale namzet bulunuyorlar

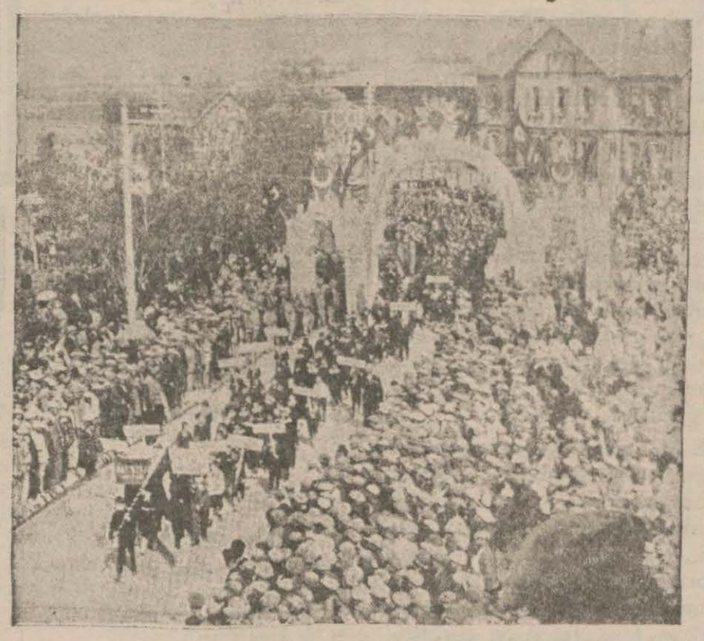

BALIKESİR, 25 — Kütahya - Balıkesir hattının işletmeye açılması münasebetile Milliyet karilerine bu hat ve güzergâhı hakkında biraz tafsilât vermek her halde faideli olacaktır.

Telgrafımda hulâsatan bildirdiğim veçhile bu hat 24,5 milyon Türk lirası sarfıyla ve 4,5 senede vücude getirilmiştir. Hat askerî ehemmiyeti haiz olduğu kadar, belki çok daha ziyade iktısadî bir kıymeti haizdir.

Büyük Millet Meclisi reisi Kâzım Paşa Hazretlerinin nutuklarında söyledikleri gibi, garbî Anadoluyu Sıvasa ve Samsuna bağlıyan bu hattın cenneti andıran güzergâhı zengin maden ocaklarına, ormanlara ve yerli sanayie maliktir.

Simav çayı ile yan yana ilerliyen bu hat vatanın en feyizli sahalarının inkişafına hizmet edecektir. Hattın işlemiye açıldığı günden itibaren mevcut demiryolu hatlarımızdan en faidelisi olacağına, en iyi işleyeceğine ve hatta kâr edeceğine hiç şüphe yoktur.

Hat güzergâhını anlatmıya başlamadan evvel hattın hususiyetlerini yazmak daha doğru olacaktır.

Hat pek ziyade ârızalı eraziden köprüler kurularak, dağlar delinerek, imlâlar yapılarak ve yarmalar vücude getirilerek uzatılmıştır.

Kütahyadan itibaren 262,6 kilometre olan bu hat üzerinde tam 37 tünel vardır ve bu tünellerden ekserisi kayalıklar delinerek vücude getirilmiştir. En uzun tünelin boyu 887 metredir. Hattın geçtiği arazinin kısmı mühimmi dağlık ve ormanlıktır. Hattâ gayet büyük iki viyadük ve 24 demir köprü vardır. Hattın güzergâhı tesbit edilirken Kütahya ile Balıkesir arasındaki en kısa mesafe gözönünde bulundurulmuş, fakat bazı noktalarda hattı uzatmak zarureti hâsıl olmuştur. Bu zaruretin en ziyade hissedildiği yer Dadaı ile Mezitler istasyonu arasındaki sahadır. Kâmilen dağlık ve kayalık olan bu arazide iki istasyon beynindeki mesafeyi köylüler dağları tırmanarak, bayırları aşarak 5 kilometre yolla kattetmektedirler. Halbuki hattın bu beş kilometrelik mesafeyi 12 kilometre ile geçmesi icap etmiş, bu zaruret yüzünden de tam bir buçuk milyon lira fazla para sarfolunmuştur. Bu uzatmayı içap ettiren şey Dadanını Mezitlerden 191 metre yüksekte olmasıdır. Bu yükseklik farkını 5 kilometre dahilinde telâfi etmek kabil olamamış bu yükseklik ancak 12 kilometreye yedirilebilmiştir. Hattın inşasında Türk mühendislerinin fevkalâde muvaffakiyetlerini kayıt ve takdir etmemek haksızlık olur.

Hattın iktısadî kıymeti çok yüksektir. Öteden beri pek mühim bir sanat şehrimiz olan Kütahyanın hattın mebdeini teşkil etmesi başlı başına bir kıymettir .

Çinicilik san'atının mehdi olan bu şehirden biraz tevekkufla bahsetmek isterim.

Çiniciliğin mehdi olan bu şehir şimdi maalesef lâhdi oluyor. Koca Kütahyada kala kala yalnız bir tek çini fabrikası kalmıştır. O da ismi gibi ölmez bir azmü imanla yaşatılmakta ve asıl şayanı takdir olan cihet çinicilikte tekâmül yapılmaktadır.

El ve göz emeğiyle bin müşkülât içinde yaşatılan bu Türk san'atının makineleştirilebilmesi lâzımdır.

Fakat fabrika kredi bulamadığından müştekidir. Ancak Adapazarı bankası fabrikayı himaye et-

Müskirat inhisar idaresi de bu fabrikaya 40,000 likör şişesi sipariş etmek suretile kıymetli bir himaye göstermiştir. Fabrika bu siparişi teslim için hararetli bir faaliyete başlamak üzeredir.

Kütahyada bir de tuğla ve kiremit fabrikası vardır. Bu fabrika memleketin en mühim imar ihtiyacını tatmine muvaffak olmuş şayanı takdir bir eserdir. İnkişafile pek meşhur çinicilik sanatımızı da ölümden kurtaracağına ve hattâ inkişafını temin edeceğine şüphe yoktur.

Kütahya kiremitleri Marsilya kiremitlerinin çok fazla fevkında bir metaneti haizdir ve bu ciheti bizzat ecnebi mütehassıslar tastik etmişlerdir. Kütahyadan sonra mühim istasyonlardan birisi de Tavşanlı istasyonudur. Çiftçiliği ve leblebiciliğiyle meşhur olan bu kasaba şimdi mühim miktarda ceviz kütüğü ihraç etmektedir. Fakat gerek burada, gerek Dursunbey istasyonunda cevizlerin badema kesilmesi menedilmiştir. Çünkü kütük satmak hırsıyla en mahsuldar ağaçlar bilâtereddüt devrilmektedir. Tavşanlıda zengin bir krom madeni de bulunmuştur. Fakat henüz işletilmemektedir.

Deyirmisaz istasyonu maden nakliyatının merkezidir. Burada krom ve kömür madenleri işletilmektedir. İstasyondan bir kaç yüz metre içeride olan bu madenler istasyona hattı havai ile getirilmektedir. Linyit madeni çok zengindir. Henüz damarın sathından istifade edilmektedir. Derinlere inildikçe kömürün iyileşmekte olduğu görülmekte, daha derinlerde de Ereğli kömürleri ayarında kömür bulunacağı ümit edilmektedir.

Dursunbey ve Gazellidere istasyonlarından daha ilk günde 50 vagon kereste nakledilmiştir. Hattın işliyeceğini duyan bir Alman grupu muazzam çam ormanlarını işletmiye başlamıştır.

Dün de Balıkesirden ilk posta treni ile bir ecnebi grupu Alaçam ormanında işletme tetkikatı yapmak üzere Alaçam ormanlarına gitmiştir.

Tavşanlıda zengin bir de antimuvan madeni bulunmuştur.

Hulâsa 5 - 10 kilometrede bir maden vardır ve bu ocaklar gayet zengindir. Hat üzerinde demir madeni de bulunmuştur. Fakat bunun şimdilik işletilmesi imkânsız görülmektedir. Devlet Demiryolları idaresi bu hat üzerinde bulunan kömür madenlerinin inkişafını temin için bu kömürleri istihlâke karar vermiştir.

Yalnız kömür lâzım gelen kuvvei haruriyeyi haiz olmadığı için yüzde 75 nisbetinde Ereğli kömürüyle karıştırılacak ve bu suretle yeni Linyit madenlerinin istihlâki temin olunacaktır.

m. SAİT

Boğazlar komisyonu azasının ziyafeti

Dün Boğazlar komisyonu reisi amiral Vasıf Pş. tarafından komisyon azası ve sefaretler erkânı şerefine Beyoğlunda Eden salonlarında senelik mutat ziyafetlerden biri verilmiştir. Ziyafet esnasında orkestre tarafından güzide parçalar çalınarak davetliler izaz edilmişlerdir.

Bulgar köylerinde tetkikat yapılacak

Mülkiye mektebi talebesinden 20 kişilik bir heyet muallim İbrahim Ali B. in idaresinde yakında Bulgaristan'da köy teşkilât ve

Maarifte

Tıbbiyeliler Bayramı

12 mayıs için şimdiden hazırlık yapılıyor

Mayısın 12 inci günü, Tıp fakültesi talebe cemiyeti, tıbbıyeliler bayramını muazzam bir şekilde tesit edecektir. Bu hususta esaslı hazırlıklar yapılmaktadır. 12 mayısta Haydarpaşadaki fakülte konferans salonunda içtima edilecek ve Tıp tarihine, Türk tababetine ait konferanslar verilecektir. Merasim ve konferanslardan sonra en güzide müzisiyenler tarafından alaturka bir konser de verilecektir. Bayramın tesidine bütün doktorlar ve Tıp'la alâkadar zevat davet edilecektir.

12 mayıs akşamı da Tokatliyan salonlarında davetlilere mahsus muhteşem bir balo verilecektir.

M. Malche raporunu yazmağa başladı

Darülfünun mütehassısı profesör M. Malche yapmakta olduğu tetkikatını ikmal etmiştir. Profesör bu husustaki raporunu yazmağa başlamıştır. M. Malche mayıs ortalarına doğru projesini ikmal edecek ve 21 mayısta Ankaraya giderek raporunu Maarif vekâletine takdim edecektir .

Divan pazara toplanıyor

Darülfünun divanı önümüzdeki pazar günü içtima edecektir. Bu içtimada Rasim Âli B. meselesi müzakere olunacaktrı.

Feyziati lisesinde..

Profesör M. Malche hususî liseler hakkında da tetkikat yapmağa başlamıştır. Dün ilk olarak Arnavutköyünde Feyziâti liselerini ziyaret ederek derslere girmiş ve verilen takrirleri dinlemiştir. M. Malche mektepte gördüğü intizam ve ciddiyetten dolayı beyanı memnuniyet etmiştir.

Belediye Seyirci mi Kalacak?

Ticaret müdürlüğü başka çareler arıyor

Ticaret müdürlüğü şekere 57 - 58, kahveye 130 - 132 kuruş azamî fiat vazettiği halde bu iki madde üzerindeki ihtikâr bütün şiddetile devam etmektedir. Piyasada perakende şeker 62, ve kahve 280 kuruşa kadar satılmaktadır. Ticaret müdürlüğü İktısadıyatı koruma kanunu veçhile ihtikâra mâni olacak tetbirler almak ve ihtikâr yapanları mahkemeye vermek salâhiyetinin kendisine ait olduğu, fakat ihtikâr yapanları takip etmenin Belediye İktısat müdürlüğüne ait olduğu kanaatindedir.

Halbuki Ticaret müdürlüğünün müteaddit tekitlerine rağmen İktısat müdürlüğü cevap bile vermemiştir. Bu vaziyet karşısında Ticaret müdüriyeti Vilâyet makamına müracaatla kaymakamlıklar ve Belediye zabıtası memurluklarile doğrudan doğruya temasa girişmek hakkının verilmesini isteyecektir.

Adliye Vekili gidiyor

Bir müddetten beri şehrimizde bulunan Adliye vekili Yusuf Kemal Bey, bugün Ankaraya avdet edecektir .

Millî talebe birliği nizamnamesi

Millî Talebe Birliği esas nizamnamesini hazırlamak üzre teşekkül eden komisyon dün içtima etmiştir.

İçtimaa müderris Muslihiddin Adil Bey riyaset etmiş ve nizamnamenin esas noktaları tesbit edilmiştir.

Ankara tren yolunda bir ârıza

Dün İstanbuldan Ankaraya hareket eden marşandiz treninin bir vagonu nasılsa Tuzla istasyonunda yoldan çıkmış, bu yüzden Ankara muhtelit treni 4, Ankara sür'at katarı da yarım saat teahhurla Haydarpaşaya gelebilmiştir.

Doktorların kongresi

Etıbba muhadenet cemiyeti se-

Çocukların Beşinci günü

Bugün gürbüz çocuk müsabakası var

Bugün çocuk haftasının beşinci günüdür. Bugün Halkevinde bir gürbüz çocuk müsabakası yapılacaktır. Müsabaka Dr. Ali Şükrü Beyin riyasetinde bir heyet tarafından idare olunacaktır.

Müsabakaya iştirak edecek çocuklar annelerile beraber gelecek lerdir. Müsabakalardan sonra Dr. Ali Şükrü B. çocuk bakımı hakkında bir de konferans verecektir.

Çocuk haftası münasebetile perşembe günü Feyziâti lisesinde de bir çocuk müsameresi verilecektir.

Belediyede

İstanbulun Plânı

Mimar M. Yansene yaptırılması tekarrür etti..

Aldığımız mevsuk malûmata göre, İstanbul plânının da mimar M. Yansene yaptırılması tekarrür etmiştir. M. Yansen bir iki ay sonra tekrar İstanbula gelerek plân için esaslı tetkikata başlayacaktır, 1932 senesi bütçesinde plân için 100 bin lira tahsisat mevcuttur.

Istihlâk kooperatifleri

İstanbul belediyesi hayatı ucuzlatmak hususunda kat'î ve cidî tedbirler almıya karar vermiştir. Belediye İktısat müdürü Asım bey bu hususta bir rapor hazırlamış ve Belediye riyasetine vermiştir.

Bu rapor mucibince Esnaf Bankasının yardımı ile şehrimizde bütün belediye dairelerinde birer büyük istihlâk kooperatifi tesis edilecek, buralarda yağ, pirinç fasulye, et ve saire gibi zaruri gıda maddeleri halka gayet ucuz fiatle satılacaktır. Diğer taraftan belediye kahve, şeker, gaz gibi maddeleri ucuzlatmak maksadile Ticaret müdürlüğü ile müşterek şekilde harekete geçecektir. Raporda bu gibi maddelere azamî fita konulması lüzumlu görülmektedir. Belediye memurları gerek toptancıları, perakendecileri sıkı bir surette kontrol edecekler, ihtikâr yaptıkları anlaşılanlar derhal mahkemeye verilecektir. Rapor tetkik edilmektedir.

Ekmek fiatı

Bu hafta ekmet fiyatı on para daha yükselerek 8,5 olmuştur. İktısat müdürü bugün şehir meclisinde son ekmek tereffüü hakkında izahat verecektir.

Galip Bahtiyar Beyin takriri

Umumî mecliste bugün azadan Galip Bahtiyar Beyin hiç sebep yokken ekmek fiatinin niçin yükseldiği hakkındaki sual takriri müzakere edilecektir. Galip Bahtiyar Bey mevcut formüllere nazaran ve Nisan ayı içinde buğday fiatlerinde husule gelen tereffüe rağmen ekmek fiatinin 7 kuruştan yukarı olmaması lâzım geldiği kanaatindedir .

Bizde ekmek narhı tesbit sistemi esasen beynelmilel usullere uymadığından salim bir narh tesbiti kabil olamamaktadır.

Galip Bahtiyar Bey, ekmeğin 7 kuruştan satıldığı taktirde uncunun da fırıncının da azamı menfaati gene alabileceklerini temin etmektedir.

Askerî tebligat

Askere çağırılanlar

Beyoğlu Şubesinden:

1 — 931 senesi nisan ve teşrini evvelinde tam ve nısıf ve keza 932 senesi nisanında nısıf bedel nakti veren efradın hemen Beyoğlu askerlik şubesine müracaatları.

2 — 322, 323, 324 doğumlu ve bunlarla muameleye tabi kısa hizmetli ve yüksek ehliyetnameli efendilerin hemen şubeye müracaatları ilân olunur.

Darülfünun Talim taburu kumandanlığından: 932 senesi mayısının birinci günü açılacak mezunlar kursuna aşağıda yazılı şeraiti haiz efendiler alınacaktrı.

Müracaat mayısın haftasına kadardır. Binaenaleyh Bayazıt'ta Tabur karargâhına müracaatları ilân olunur.

A — Darülfünun veya muadili yüksek mektep mezunu olup henüz bu sene için askerlikle alâka-

Milliyet

Asrın umdesi "MİLLİYET" tir.

27 NİSAN 1932

İdarehane: Ankara caddesi, 100 No.
Telgraf adresi: İst. Milliyet
Telefon Numaraları:
Başmuharrir ve Müdür 24318
Yazı İşleri Müdürlüğü 24319
İdare ve Matbaa 24310

ABONE ÜCRETLERİ:

	Türkiye için L. K.	Hariç için L. K.
3 aylığı	4 —	8 —
6 „	7 50	14 —
12 „	14 —	28 —

Gelen evrak geri verilmez — Müddeti geçen nüshalar 10 kuruştur. Gazete ve matbaaya ait işler için müdiriyete müracaat edilir. Gazetemiz ilânların mes'uliyetini kabul etmez.

BUGÜNKÜ HAVA

Yeşilköy askeri rasat merkezinden aldığımız malûmata göre bugün hava bulutlu ve yağmurlu olacaktır. Rüzgâr şimal istikametlerden esecektir.

Dün hava tazyıkı 753 milimetre, en fazla sıcaklık 16 en az sıcaklık 12 derece idi.

FELEK

Bu sefer Peyami Safa Beye Doğrudan doğruya

Geçende bir Macar millî takımına bizim Millî takım mağlûp oldu ya!. Bunun patırdısı âfakı tutuyor...

Hüda göstermesin âsarı izmihlâl bir yerde
Ehibba şiyvei yağmada mebhut eyler âdayı

Beytini bir spor mağlûbiyetin den sonra ayaklanan dostların hareketleri kadar beliğ inşat eden hâdise güç bulunur.

Arkadaşım ve sevdiğim arkadaşım Peyami Safa (Candide) mevkutesinin (Oui ou non) serlevhasını taklit eden (Evet ve Hayır) başlığı altında Yeni Günde yazmağa başladığı günlük yazılarından birinde bu maçta mağlûbiyetimizi eline alıp sporcu ve spor idarecilerile acı acı zeklendikten sonra (siz bizim haysiyetimizle oynuyorsunuz, biz utancımızdan yere geçiyoruz) diyordu..

Ben bu satırları vesile ittihaz ederek her kaybedilen maç ferdasında böyle ayaklanan hasbî ve hassas muahezecilere umumî bir cevap verdim. O cevabımı okuyanlar anlamışlardır ki; maksadım: Spor da, edebiyat, ticaret, sanaat gibi bir cemaatin muhtelif içtimaî hâdiselerinden biridir ve hep bu saydığım şeylerle bir presede gider. Bir memlekette edebiyat, ticaret, san'at ve saire aşağı olsun da spor üstün olsun görülmüş değildir. Aksi görülmediği gibi... Sonra spor cemaatin : ken disine atfettiği ehemmiyet ve müzaheretle mebsuten mütenasip randman veren bir şeydir..." demekti.

Peyami Safa arkadaşımız bunları okumuş ve affına sığınarak söylüyorum, işi mugalataya vurmuş, diyor ki:

"Benim futbole ve teşkilâta on paralık bir yardımım olmuş mu?. Edebiyatta hangi eserim başka lisana tercüme edilmiş ve hangi ecnebi kitaba tefevvuk etmiş? Bu neden beni yerin dibine geçirmiyormuş? Göğsümü gere gere yazdığım gazetenin tirajı dünyanın hangi memleketinde hangi silik gazetenin tirajından yukarı imiş?. Neden bunlardan utanmıyormuşum?..

Görüyorsunuz ya, cuma günü Millî takımımızın Macarlara 4 - 1 yenilmesinin bütün mes'uliyeti bana ait oluyor. Çünkü ben futbole sadaka veya iane vermiyor, çünkü benim gazetem Avrupa gazeteleri kadar satılmıyor, çünkü benim edebî eserlerim başka lisanlara tercüme edilmiyor ve ecnebi eserlerine tefevvuk etmiyor. Yoksa Millî takım asla yenilmez!"

Azizim Peyami Safa Bey! Şu lâfların mugalata olduğunda zannederim sizin de şüpheye mecaliniz yok... Ben mağlûbiyet sebeplerini ayrı yazdım.. Siz onları ağzınıza bile almamışsınız... Ben bizim futbolcü adedinden, Macarlarla olan kuvvet nisbetimizden, memlekette futbol sahalarının yoksulluğundan, millî maçların çok seyrek yapıldığından bahsettim. Onları sükût ile geçiştirmek yakışır mıydı?... Anladığınıza şüphe etmiyorum amma tecahül ediyorsunuz diye izah edeyim:

Bütün bu gazetecilik, edebiyat, iane ve saire bahislerini ortaya atışım futbolden başka şeylerde de Avrupaya üstün olmadığımızı size hatırlatmak idi. Misali biraz yakından intihap etmiştim. Her noktada müttefik değil miyiz? Futbolde kaybedişimizde sizi yere geçiren Macarların bize tefevvuku değil miydi?.. Neden? diyorum, yalnız futbol oyununda Macarların bize üstünlüğü meydana çıkınca utanıyoruz da başka şeyler de hem daha can alacak şeyler deki zaafımızdan utanmıyoruz.. İşte haksız bulduğum budur. Ve ben bunu anî teessüre ve seri infiallere atfediyorum. Kaldı ki; dünyanın bütün medenî memleketlerinde spor mağlûbiyeti mucibi hecalet bir şey değildir. Belki bu fikrime iltihak etmezsiniz, belki sizin gibi bu fikrimi kabul etmeyenler çoktur.. Lâkin bu çokluk dünya tefekkür ve temeddün âleminin kabul ettiği bu telâkkiyi tabiî değiştirmez. Spor âleminde ayıp olan şey bu müsabakalarda hile yapmak, gayri insanî hareket etmek, medenî ahlâka mugayir hareketlerde bulunmak, müsabakadan kaçmak, kalleşlik etmek falan gibi şeylerdir...

Diyeceksiniz ki mağlûbiyete kızılmaz mı?..

Kızılır, müteessir olunur, hattâ ağlanır... Lâkin hicaptan yere geçilmez.. İnsanı hicaptan yere geçiren şey namussuzluk, vekarsızlık, haysiyetsizliktir. Spor müsabakalarında eğer mağlûp olanlar bu derekeye düşseler spor âleminde yere geçmemiş kimseye rastgelemeyiz...

Şimdi gelelim sizin futbole iane vermenize...

Vakıa dediğiniz gibi futbole iane vermekle mükellef değilsiniz. Futbolün sırtından geçinenlerden olmadığımızı izaha lüzum yok! Bunu eğer bana bir ima yapmak için yazdırsa ya nılmış ve mânasız bir gaf yapmışsınız.. Benim futbol ile maddî hiç bir münasebetim yok!. Eğer böyle bir maksatla yazmadınızsa nabemahal bir lâf...

Evet, iane vermekle mükellef değilsiniz ve bu milletin hemen hemen on dört milyon nüfusu da sizin gibi düşünüyor... Lâkin bize galip gelen milletlerin efradı sporu öyle tutmuyor.. Para veriyor, iane veriyor, kulüplere hâmi aza oluyor.. Mükâfatlar, hediyeler ihdas ediyor, belediyeler, şehirler stadlar yapıyor... Ve neticede bu iş mergup oluyor..

Eğer siz de onlar gibi yapsaydınız şimdi hicabınızdan yerin dibinde olmazdınız.. (İaneden maksadım maddî bir alâka hissetmediğinizi göstermekti)..

Neden evveli Slâvyayı yendik.. Azizim, o bir gayri tabiîlikti... Zannetmeyin ki; Slâvyayı kahir kuvvetimizle yendik... Futbolden anlayanlar size Slâvyayı neden yendiğimizi anlatıverirler. Ben bunları bu sütunlarda izah etmek istemem.. Maahaza, keşke yenmeseydik tekendimizi böyle senelerden beri devaynasında görmeseydik... Ondan sonra aldığımız neticeler hep normaldir. Hep kuvvetimizin, tecrübemizin muhassalasıdır. İnanmalıyız ki; futbolde gerideyiz...

E o halde neden oynuyoruz?. Niçin yenileceğimiz maçları kabul ediyoruz? Sizinle gene ayrılacağımız bir noktaya geldik.. Her şeyde olduğu kadar sporda da sümüklüböcek gibi kabuğunun içine çekilip oturmak en fena, fakat en gürültüsüz harekettir. Eğer spor idarecileri başlarına belâ açmamak, hamiyetsizlik, basiretsizlik gibi ağır ittihamlara maruz kalmamak isteseler, hiç maç yapmazlar, siz de yere geçmezsiniz, ben de böyle harıl harıl cevap vermeğe mecbur olmazdım.. Lâkin o zaman zaten düşmekte olan futbol büsbütün tepeaşağı giderdi...

Bilmeliyiz ki; yenilmeden yenmenin imkânı yoktur. Bütün bugünkü büyük futbol takımları, atletler, güreşçiler yenilerek yenmeğe başlamışlardır..

Bir taraftan sizin gibi mütefekkir zevat "Efendim kaybedeceğimiz takımlarla maç neden yapılıyor?." diye muahaze ederken diğer taraftan sporcu: "Neden beni sık sık kuvvetli takımlarla karşılaştırmıyorsun?„ diye soruyor.. Bunun ikisinin ortasını bulmak kabil değildir.

Şimdi sözümü bitirmeden evvel 21 Nisan tarihli (Cümhuriyet) te çıkmış bir yazımın son kısmını istinsah ediyorum:

"Ben bu makaleyi edebiyatla meşgul her insanı benimle beraber utanmaya davet için yazıyorum ve sağ eli avukatlar, sporcular ve doktorlar, sol eli de lise talebeleri tarafından tutularak yerden kaldırılmağa çalışılan edebiyatımızın imdadına koşmak mecburiyetinde olduğumuzu hatırlatmak istiyorum."

Tamam!.. Sizin sahada da utanacak şeyler varmış.. Öyle ise siz de onun hicabile hallenin! Maçın mağlûbiyeti hacaletini de ehline bırakın!. Spor için bir Macar mağlûbiyeti telâfi kabul eder amma, zatâliniz gibi zevatın, tıpkı sporcuların edebiyata karışmalarının zıddı olarak spor işlerine müdahale etmeleri izalesi güç keşmekeşler tevlit eder.. Efkârı umumiyeyi yanlış istikamete sevkeder... Frenklerin dediği gibi:

Darılmaca yok!..

FELEK

RADYO

Bugünkü Program

İSTANBUL (1200 m. 5 kilovat) 18 gramofon, 19,30 Cennet Hanım, 20,30 opera, 21 Bedayii musikiye heyeti, 22 cazbant.

BELGRAT (429,8 m.) 20 Almanca ders, 20,30 konferans, 21 şarkı, 21,30 viyolonsel konseri, 23 haberler, 23,20 gramofon.

BUDAPEŞTE (550,5 m.) 20 konferans, 20,30 Şopenden parçalar, 22 opera orkestrasının konseri, 23,30 haberler ve çingene muzikası.

ROMA (441,2 m. — 20 haberler, 21 gramofon, 21,15 tıbbî musahabe, 21,45 opera.

VARŞOVA (1411 m.) — 20,35 gramofon, 20,45 radyo jurnal, 21 kabare konseri, 21,55 edebî parçalar, 22,10 şarkı, 22,40 Hanri Marteau tarafından Keman konseri, 23,20 radyo jurnal, 24 dans havaları.

VİYANA (517,2 m.)— 19,50 fransızça ders, 20,30 konser, 21,45 müsahabe, 22,10 komedi, 23 dans havaları.

Türk lisan ve edebiyatı

Refik Ahmet Bey tarafından Radyoda Türk lisan ve edebiyatı hakkında bir konferans serisi verilmeğe başlanmıştır. İlk konferans dün akşam verilmiştir.

Selim Sırrı Beyin konferansı

Yarınki Perşembe günü akşamı saat sekiz buçukta Selim Sırrı bey radyoda "Baba yadigârları" mevzulu bir konferans verecektir.

İLÂN

Konyada tüccardan Sıvaslı zade Terzi Kâmil efendinin alacaklılarına karşı teklif eyleyip komiserlikçe usulen tanzim ve berai tasdik Konya mahkemei asliye hukuk dairesine tevdi kılınan konkordatonun yevmi tetkiki olarak tayin edilen 7 Mayıs 932 Cumartesi gününde alacaklıların mezkûr konkordatoya karşı bir gûna itirazları olduğu taktirde mahkemeye müracaat eylemeleri lüzumu ilân olunur.

Sultanahmet beşinci sulh hukuk hâkimliğinden: Terekesine mahkememizce vazıyet edilen Mustafa ef. ve şeriki Osman efendiye ait zindan kapısında Çerezciler sokağında 9 No dükkân ve ardiye de mevcut kuru yemiş emtaası toptan olarak ikinci arttırmaya çıkarılmıştır, 1-5-932 tarihinde müsadif pazar günü saat 13 de satılması karargir olmuş bulunmakla talip olanların mezkûr gün ve saatte eşyanın bulunduğu gelmeleri lûzumu ilân olunur.

İstanbul birinci iflâs memurluğundan: Müflis Yahya Kemal Beyin İflâs idare Azası İstifa etmiş olduğundan başkasını acilen intihap zımnında alacaklıların 28-4-932 perşembe günü saat 14 te dairede içtima etmeleri ilân olunur.

Sultan Ahmet üçüncü sulh hukuk hâkimliğinden: Esat Beyin müddei aleyh İstanbulda Küçük pazarda yoğurtçu sokağında 24 numaralı hanede Haci Ahmet ef. aleyhine istihsal eylediği 932-142 numara ve 29-2-932 T. ve 260 lirayi havi ilâmı mumaileyhin ikametgâhının meçhul bulunmasına mebni baş kâtip ihbarnamesi tebliğ edilememiş ve ilânen tebligat icrasına karar verilmiş olduğundan bir ay zarfında mahkemeye müracaat etmediği taktirde hakkında giyaben muamele icra kılınacağı ilânen tebliğ olunur.

Dr. A. KUTİEL

Cilt ve zührevî hastalıklar mütehassısı. Karaköy, büyük mahallebici yanında 34.

SİNEMALAR

BU AKŞAM İKİ BÜYÜK FİLMİN İLK İRAESİ

MELEK Sinemasında
CLİVE BROOK
MYRİAM HOPKİNS
ile beraber
Felâket Gecesi
(NUİT TRAGİQUE)
filminde.

Elhamra Sinemasında
(GÜNAHIM) filminin yıldızı
TALLULAH BANKHEAD
Namus Lekesi
(LA FLETRİSSURE)
filminde.

HAŞİYE: Amerikan sinema san'atının en son İKİ ŞAHESERİ olan bu iki filmi hassaten tavsiye ederiz.
İlâveten: PARAMOUNT JURNAL HALİHAZIR DÜNYA HAVADİSLERİ.

Askerî fabrikalar ilânları

Kilo	
225	Taze bakla
1115	Sakız kabağı
425	Çalı fasulyesi
1285	Patates
890	Kuru sovan
90	Taze sovan
1350	Taze ayşekadın fasulyesi
2110	Patlıcan
775	Dolmalık biber
995	Taze bamya
1520	Kırmızı domates
1120	Taze barbunya fasulyesi
360	İspanak
90	Dere otu
80	Maydanos
15	

Askerî San'atlar Mektebi için Haziran 932 iptidasından itibaren Teşrinisani 932 gayesine kadar altı aylık yukarda yazılı on beş kalem yeşil sebzenin bilmünakasa itasına talip olanlar şartnameyi görmek üzere her gün ve münakasaya girmek için de 23 Mayıs 932 pazartesi günü zevalden sonra Tophanede Satın Alma komisyonuna gelmeleri ilân olunur. (1659)

* * *

EKMEK

Askerî San'atlar Mektebi için Haziran 932 iptidasından itibaren Teşrinisani 932 gayesine kadar (19440) kilo ekmek alınacağından şartnameyi görmek için hergün ve münakasaya girmek üzere 21Mayıs392 cumartesi günü zevalden sonra Tophanede satın alma komisyonuna müracaatları. (1661)

* * *

Et İlânı:

Askerî San'atlar mektebi için Haziran 932 iptidasından Mayıs 932 gayesine kadar bir senelik (8780) kilo et münakasaya konulmuştur. Şartnameyi görmek için her gün ve münakasaya iştirak etmek üzere 18 Mayıs çarşamba günü zevalden sonra Tophanede satın alma komisyonuna müracaat eylemeleri. (1660)

Ademi iktidar ve bel gevşekliğine

karşı en müessir deva SERVOİN haplarıdır. Deposu, İstanbul'da Sirkecide Ali Rıza Merkez eczanesidir. Taşraya 150 kuruş posta ile gönderilir. İzmir'de İrgat pazarındaki, Trabzon'da Yeni Ferah eczanelerinde bulunur.

Opera - Artistik Sinemalarında

Bugünden itibaren yeni yaz fiatları

İkinci	20 kuruş	Balkon 2inci	20 kuruş
Birinci	30 „	„ 1inci	30 „
Balkon	30 „	Birinci	30 „
Hususî	50 „	Hususî	50 „
Loca	200 „	Loca	200 „

Harik Hayat Kaza ve Otomobil

Sirgortalarınızı Galatada Ünyon hanında kâin ÜNYON SİGORTASINA yaptırınız.
Türkiyede bilâfasıla icrayı muamele etmekte olan

ÜNYON

kumpanyasına bir kere uğramadan sigorta yaptırmayınız. Telefon: Beyoğlu 4886.

EBEVEYNİNİZLE, YAVRULARINIZ VE SEVDİKLERİNİZİN
Hatıralarını daima muhafaza etmek ister misiniz?
FOTO FRANSE'de
Ağrandismanlarını yaptırınız. Fiatlar mutedil, iş fevkalâde san'atkâranedir. Elinizde mevcut en küçük, en eski fotoğrafı gönderiniz, canlandırılıp büyültülür.
Yalnız 75 kuruş gönderiniz, mukabilinde REİSİCÜMHUR Hz.nin tabii büyüklükte, san'atkârane bir büst portrelerini elde edeceksiniz. Türkiye'nin bilûmum ricali âliyenin portrelerinin fiatları dahi aynidir.
Posta masrafı yukarıki bedele dahildir.
FOTO FRANSE, İstiklâl caddesi No.128, BEYOĞLU

Baş Ateşçi Aranıyor

İstanbul haricinde kâin bir müessesei sinaiyede istihdam edilmek üzre muktedir bir baş ateşçiye ihtiyaç vardır.
Bu efendi şimdilik üç ay için muvakkaten ve bu müddetin hitamında tabiliyetine göre şehri 100 ilâ 120 lira maaşla daimi olarak tavzif edilecektir. Taliplerin hizmeti askeriyelerini ifa etmiş olmaları ve duvvar kazanlar hakkında vasi malûmat ve mumaresesi bulunması şarttır. Avrupa fabrikalarında çalışmış olanlar tercih olunur. Arzu edenlerin yedlerinde mevcut vesaik suretlerinin bir mektuba leffen ve (Makina) rumuzile İstanbul 176 posta kutusu adresine göndermeleri.

TÜRKİYE SANAYİ VE MAADİN BANKASINDAN:

3.148,60 lira bedel keşifli Unkapanı değirmeninin çatı tamiratı pazarlıkla tâlibine ihale olunacaktır. Keşif ve şartnamesi beş lira mukabilinde Bankada tevzi edilmektedir. Tâlip olanların (350) üç yüz elli liralık teminat ile 5 Mayıs Perşembe günü saat on dörtte Bankaya müracaatları ilân olunur.

Milliyet'in Edebî Romanı: 79

GÖZYAŞLARI!.

Etem İZZET

Diye bağırdım, ıslıklar çaldım. Başım yanıyordu, damarlarım yanıyordu, kalbim sökülüp çıkacak gibi çarpıyor, telâşlanıyordu.

İki elimi bileklerinden tuttu, beni sarstı, sarstı:

— Ne yapıyorsun?.

Delirdin mi?.

Dedi. Bilmiyorum bu neydi? Bir buhran mı idi, bir nöbet mi idi?. Onun silkişinden, kuvvetle silkişinden sonra gözlerimden bütün damarlarımı çekip boşaltan bir yaş boşandı; müthiş bir ruh ve beden tayin onu ilk tanıdığı, sevdiği, kendini kaptırdığı anlardaki hissinin, ruhunun, düşünüşünün tıpkısı idi!. Halbuki, bedenim o değildi. Bu yıpranmış, serseri, sefil, ayyaş, bitik kalıp ve cesedi de görebiliyor, seçiyordum. İçime birden bir usluluk çöktü. Bedenimden sıyrıldım. Onun karşısında tekrar dirilen, geriyi getiren hüviyetimle duruyordum. Birden ayaklarına kapandım:

— Naran.. Naran!..

Dedim ve.. devam ettim:

— Niye beni terkettin?.

Deliyim!.

Perişanım!

Bitkinim!.

Senin sevgin beni böyle yaptı!.

Bana acımadın mı?.

Nasıl kıydın?.

İçin nasıl rahat etti?.

Hâlâ seni seviyorum.

Hâlâ sana âşıkım!..

Hâlâ seninim!.

Ve.. durmadan kurulmuş bir makine gibi söyliyor, burnumu onun kokusunu almak, doya doya içime çekmek, ciğerlerime sindirmek, ruhumda tazelemek için ayaklarımda dolaştırıyordum.

O iğrenmeden, tiksinti duymadan boyuna ellerini yağlı, kirli, pis saçlarım üzerinde dolaştırıyor,

— Seni yine ben kurtaracağım.

— Biliyorum seni ben böyle yaptım!

Çok pişmanım!.

Şimdi dehşetli azap duyuyorum..

Seni gördüm, tanıdım, acıdım!.

Tekrar beraber olacağız..

Yine beraber yaşayacağız..

Her şey unutulacak!.

Hepsi bitecek.

Beraber çalışacağız!.

Ve.. gözünde iri bir damla yaş vardı. İçten gelen bir damla mı, yoksa aktör damlası mı bilmiyorum! Fakat, benim hiç sesim çıkmıyordu. Onun topukları dibinde onun kokusunu ala ala sürünüyordum. Ve.. yine o anlatıyor, o söyliyordu.

— Şimdi rahatım!.

Zenginim!.

Çok param var..

Büyük iş yapıyorum!

kendimi iyice tanıttım.. Mevkiim, kazancım, nüfuzum, kıymetim her şeyim arttı. Kendi başıma iş yapmağa başladım!..

Bunları söylerken ilk önce bir şey anlamadım. Fakat, son cümlesi kafamda burkuldu.

— Ne işi?.

Dedim. Lâkayt ve sakin:

— İş..

Büyük iş!.

Dedi.

— Yine anlamadım!.

Dedim. Daha sakin:

— Londra ve Moskova hesabına çalışıyorum..

Dedi, ilâve etti:

— İki tarafı da idare ediyorum. Zor iş amma, mükemmel. Çok hoşuma gidiyor. Korku, heyecan, dehşet duyarak çalışmak; ihtiras içinde didinmek, yorulmak öyle zevkli bir şey ki. Her saniye tutulmak tanınmak ne hoş şey değil mi?. İstanbul seviyor, Londra seviyor, Moskova seviyor!

Ben bir şaşkın gibi dinliyordum. O, yine anlatıyordu:

— Türkiyenin bütün büyükleri ile ahbabım. Her hangi bir şüphenin önüne geçmek için Mısırda bir çiftlik hediye ettiler. Her ay Londradan Mısıra, Mısırdan da bana gelen tahsisatım gûya bu çiftlik hesabına oluyor! Moskovadan da çok para çekiyorum. Hiç sakınmadan, kıymadan para harcıyabiliyorum. Yine öyleyken büyük bir servet yaptım. Bu muvaffakıyetimin basamağı sen oldun. Bana oturup bön bön anlattığın devlet esrarı ilk nüfuz ve şahsiyetimi yaptı. Sonra kendi kendime doğrudan

düzelir, ıztırapların diner!. Çektiklerin unutulur. Yaraların kapanır!.

O anlattıkça ben açılıyordum.

Dünya gözlerimde büsbütün aydınlanıyordu.

Her şeyi biliyordum.. Tanıyordum.. İşitiyordum!.

Munistim.

İtaatli idim!.

Dinliyordum..

Kelime kaçırmıyordum!.!

Fakat, ikide bir de gözüm kılığıma ilişiyor:

— Bu ne pislik?.

Ne iğrenç kıyafet!.

Bu adam ben miyim?.

Nasıl bu hale geldim?.

Diyordum. Kılığımdan, kalıbımdan tiksiniyordum!.

— Fakat, bu kılığını değiştirmeden sana bir iş vereceğim

Birinci sahifeden geçen yazılar

100 çocukta 43 ten fazlası ölüyor

(Başı Birinci sahifede)

37,040 ı altı yaşına kadar ölmüştür.

İki seviye ve maişet farkındaki ölüm nisbeti 9,45 dir. Bu maişet ve hayat seviyesi âli tahsil görmeyen memura nazaran daha basit olan memleketin büyük kesafetine teşmil edersek, memleketimizdeki çocuk ölümlerinin vasatî yüzde 43,83 olduğunu anlarız.

İstatistik umum müdürü M. Jakar Ankarada, Kalecikte 789 ana arasında bir anket yapmış ve şu neticeleri tesbit etmiş:

789 kadın 3469 çocuk doğurmuş, bunlardan 1686 sı ölmüş, 1883 ü yaşayormuş. Himayeietfal cemiyeti reisi Kırklareli meb'usu doktor Fuat B. Mecliste arkadaşları arasında bir anket yapmış ve ankete 130 meb'us iştirak etmiş. Bu 130 meb'usun 607 çocuğu olmuş ve bunlardan 199 u ölmüş. Daha bazı misallere bakılırsa, meselâ Ankara cıvarında Kızılhisar köyünün 21 ailesinde doğan 117 çocuktan 66 sı, gene Ankara cıvarında Yakacık köyünün 36 ailesinde doğan 228 çocuktan 129 ü ölmüş.... Illâ... Yaşayış, maişet seviye farkları nazarı dikkate alındığı zaman, çocuk ölümlerinin nisbeti tehalüf ediyor. Fakat memlekette umumî vefiyat yukarıda yazdığımız gibi yüzde 43,83 tür.

Halbuki bu nisbet İngilterede 1000 de 12,3, Fransada 16,5, Almanyada 12,0, Amerikada 11,4, Macaristanda 17,6, İtalyada 15,5 tir. Fakat binde hesabile... Bizde ise yüzde 43,83.

Resmî istatistiklere göre, Türkiyede ilk mekteplere devam çağında (7-12 yaş) 1,346,281 çocuk vardır. Mektebe devam eden çocuk adedi 445,000 dir. Geriye 900,000 çocuk kalıyor ki bunlara sihhat, gıda değil bütün bunlara nazaran ikinci plânda kalan mektep ve hoca bile veremiyoruz.

Bu rakamları gördükten sonra anladık ki cidden müşkül, ağır, çok külfetli ve çok mesuliyetli bir vazife karşısındayız.

Geçen sene belediye tarafından Edirnekapıda açılan çocuk bakım evinin faaliyeti hakkında tetkikatta bulunan şehir meclisi daimi encümeni âzasından Adalı Avni bey şu izahatı veriyor:

— Edirnekapıdaki çocuk bakım evi, 7 haziran 1931 tarihinden bugüne kadar ziyaretçi hemşireler vasıtasile 9 mahallede yaptığı sıhhî ziyaretler neticesinde altı yüz çocuğu muayeneye sevk etmiştir. Bakım evi hemşirelerinin bu ziyaretleri esnasında ve yahut doğrudan doğruya polikliniğe gelen, tedavi edilen hasta çocukların annelerinin okuyup yazma bilmeleri esasına göre yapılan istatistik şu neticeyi vermiştir:

Poliklinik vasıtasile evlerinde muayene ve tedavi edilen hasta çocuklardan 1760 çocuğun annesi okuyup yazma biliyor, 2243 çocuğun annesi okuyup yazma bilmiyor.

Bunlardan başka doğrudan doğruya poliklinikte tedavi edilenlerden 564 çocuğun annesi okuyup yazma biliyor, 1434 çocuğun annesi de bilmiyor.

Müessesenin, ev ziyarti ve poliklinik tetkikleril ayni semtteki çocuklardan yüzde onunun aşısız olduklarını meydana çıkarmıştır.

Bu müessesede muayen eve tedavi edilen hastalıklar üç grupta toplanıyor:

Hazım, teneffüs ve tegaddi hastalıkları 825 çocuk hazım. 525 çocuk, teneffüs, 362 çocuk tagaddi hastasıdır. Bu hastalıklardan en çoğu bir yaşından altı yaşına kadar çocuklar arasında azamî derecede görülüyor. Sütteki çocuklarda ise iltihabı ema, sui hazim, çocuk ishalı hastalarına tesadüf edilmiştir.

Bakım evi, ilk metkep çocuklarının muayenesile de mükellef iken bu işe yakın zamana kadar başlanamamıştı. Ahiren on beş, on yedi, on dokuz ve yirmi yedinci mektepler muayeneye tabi tutulmuştur.

Yirmi yedinci mektebin mevcudu 175 olduğu halde hasta nisbeti yüzde yedidir. 19 uncu mektebin 263 talebesi var ve hasta nisbeti de yüzde 13 üçtür. Himayeietfal, Hilâliahmer ve belediye müesseselerinin bu neticelere göre, gıdasız, bakımı az olan muhiti takviye etmeleri icap eder.

İstanbulun en fakir semtini teşkil eden bu dokuz mahallede 31 senesi içinde 201 kişi ölmüştür. Bunlardan yüzde otuz dokuzu maateessüf iki yaşına kadar olan sütte çocuklardır. İki yaşından on beş yaşına kadar yüzde altı, on altı yaşından elli yaşına kadar yüzde on beş, elli bir yaşından seksen yaşına kadar yüzde yirmi beş, seksen bir yaşından yüz yaşına kadar yüzde yirmi görülüyor.

Bu netice çok dikkate şayandır. Havayici zaruriyeyi her ne bahasına olursa olsun ucuzlaştırmak, ve bu suretle bu feci sefalet manzarasını bertaraf etmek elzemdir.

1 Hazirandan itibaren işçi kadınların müessesemize çocuklarını bırakabilmeleri ve onların matlûp gıdayi alabilmeleri için tahsisat koyduk, 932 seneside ancak elli çocuk bu ihtimama mazhar olacaktır.

Karagümrük gibi yerlerde elli çocuğun himayesi sıhhî mesaimiz nok tai nazarından iftihara bile değmez. Fakat kuvvetlerimizi gayelerin ehemmiyeti üzerinde teksif etmiyerek çok dağınık mesaiye saptıkça müsbet iş görmekliğimizin o nispette akamete duçar olacağına kanaim."

Sıhhiye müdürü de ne diyor?

Bu hususta sıhhiye müdürü Ali Rıza B. diyor ki:

— Edirnekapıdaki dispanserin kuyudatından çocuk vefiyatı meydana çıkmaz. Umumî istatistiklere nazaran çocuk vefiyatı bilâkis azalmaktadır."

İsmet Pş. ve heyetimiz dün sabah 8 de Odesa'ya çıktı

[*Başı 1 inci sahifede*]

Londra oteline tevecüh ettiler.

Orada misafirlere hususî apartımanlar tahsis edilmişti.

İsmet Paşa Hazretleri mıntaka icra komitesi reisi M. Pakhamof ile Ukranya mümessili M. Brodovski ve hariciye komiserliği mümessili M. Gaylunsky'yi ziyaret etti. Öğleye doğru bu zevat İsmet Paşa Hazretlerinin ziyaretini iade ettiler.

İsmet Paşanın gazetecilere beyanatı

ODESA, 26 A.A. — İsmet Paşa Hazretleri vapurda kendilerini istikbale gelen Sovyet Matbuatı mümessillerine şu sözleri söylemiştir:

"Türkiyeden Sovyet Rusyaya selâm ve muhabbet getirdim."

İsvestia gazetesinin bir makalesi

MOSKOVA, 26 A. A. — İsvestia gazetesi" Sovyet münasebatının merhaleleri" unvanile yazdığı bir makalede diyor ki:

"Türkiye Başvekili İsmet Paşa Hazretlerile Türkiye Hariciye Vekili Tevfik Rüştü Beyefendinin Moskovaya muvasalâtleri Türk - Sovyet münasebatı için fevkalâde ehemmiyeti haiz bir hâdisedir."

Bu gazete, Sovyet Rusya ile Türkiye arasında mevcut olan münasebetlerin arizî olarak vücude gelmiş beynelmilel bir terkipten mütevellit değil, belki iki memleketi birbirine bağlıyan sağlam ve müşterek menfaatlerin mevcudiyetinden mütehassil tarihî bir dostluk esasına istinat etmekte olduğunu ehemmiyetle kaydeylemektedir.

Türkiye - Rusya dostluğunun esası Sovyet Rusya ve Yeni Türkiye tarafından 1919 - 20 senelerinde vuku bulan militarist müdahaleye karşı yapılmış olan kahrımanane mücadele esnasında atılmıştır.

Mezkûr gazete, Sovyet Rusya ile Türkiye arasındaki münasebatın inkişafı safahatını teferrüatile tahlil ettikten sonra diyor ki:

"1921 tarihinde Moskovada imza edilmiş bulunan muahedename iki memleket arasındaki muhadenet ve teşriki mesainin sağlam bir esasını teşkil etmiş ve 1925 tarihinde Pariste imza edilmiş olan RUS - TÜRK ademi tecavüz misaki beynelmilel münasebatın umumî sahasında yeni bir vesika olmuştur.

Türkiye ve Rusyanın haricî siyasetlerini idare eden zevat arasındaki temaslar da ayni devrede teessüs etmiştir.

1926 senesinde M. Çiçerin ile Tevfik Rüştü Bey arasında Odesa'da vuku bulan mülâkat, Sovyet Rusya ile Türkiyenin sulhcuyane siyasetinin bir tezahürüdür. Bu mülâkat, sulh işine şüphesiz hadim olmuştur.

1929 senesinde M. Karahan'ın iadei ziyaret etmesi ve "Karahan Protokolu" nun imza olunması beynelmilel siyasi meselelerde Sovyet Rusya ile Türkiye arasında vuku bulan temasların inkişafı sahasında yeni bir merhale teşkil etmiştir.

1930 senesinde Türkiye hariciye vekili Tevfik Rüştü Beyefendinin Moskovaya muvasalâtleri bu temasın mahiyetini ve iki devletin takip etmekte oldukları siyasetin sulhcuyane olan vasfı mümeyyizini büyük bir vuzuh ile meydana çıkarmıştır.

Sovyet Rusya ile Türkiye arasındaki münasebatın mahiyeti M. Litvinof'un 1931 senesinde Türkiyeye vuku bulan ziyareti ve "Litvinof Protokolu" nun imzası esnasında daha bariz bir surette tezahür etmiştir.

İktısadî faaliyet ve ıslâhatımızın muvaffakıyatı Rus - Türk münasebatının tevessü ihtimallerine bağlıdır. Bu münasebat, hiç şüphesiz iki devlet arasında iktısadî meselelerde bir temas ve teşriki mesaî vücude getirmek imkânının tahakkuku nisbetinde yeni bir inkişaf sahasına girecektir.

Türkiye Cümhuriyetinin en mütahayyiz siyaset adamlarının başlarında Başvekil İsmet Paşa Hazretleri ve beraberlerinde Türkiye millî iktısat ve ziraat nezaretleri mümessilleri bulunduğu halde Moskovaya muvasalâtleri, Sovyet Rusya ve Türkiye iktısat teşkilât ve müessesatı mümessilleri arasında daha yakın tanışmanın, mukarenet yolunda yeni bir safha teşkil edeceği ve Rus - Türk tarihî muhadenetinin tarsin ve tevsii vadisinde yeni bir âmil olacağı neticesini istimzaca müsaittir.

Kongre..

Kuzguncuk Yıldırım Gençler Birliği umumî kâtipliğinden: 29 nisan 932 cuma günü saat on beşte fevkalâde kongre aktedileceğinden bütün azanın Kuzguncuk Halk F. ocağında bulunmaları rica olunur.

Konser

Mayısın üçüncü günü Beyoğlu Hilâliahmer şubesi tarafından Elhamra sinemasında bir müsamere tertip edilmiştir. Bu müsamerede Tanburî Refik Bey, refikası ve Radyonun güzide san'atkârı Cennet Hanımdan mürekkep bir heyet tarafından da güzel bir konser verilecektir.

SEYRİSEFAİN

Merkez acenta: Galata Köprübaşı B. 2362. Şube A. Sirkeci Mühürdarzade han 2. 3740.

TRABZON POSTASI (Karadeniz) 27 Nisan Çarşamba 18 de Galata Rıhtımından kalkar.

MERSİN POSTASI (Anafarta) 29Nisan Cuma 10 da İdare Rıhtımından kalkar.

Limon kralının Tahliye teklifi Reddedildi

[*Başı 1 inci sahifede*]

muhakemeyi dinlemeğe gelmişlerdi.

Diyamandi ef. ve vekilleri Nazmi Nuri ve Ahmet Ramiz Beyler hazır bulunuyordu. Muhakemeye saat 15 te Gümrük heyeti teftişiyesinin raporunun okunmasile başlandı. Rapor Diyamandi efendiyi usulsuz aktarma muamelesi yaparak 145 sandık limonu kaçırmakla ittiham ediyordu.

Müdafaa vekili Nazmi Nuri B. buna itiraz etti.

Bundan sonra şahitlerin dinlenmesine başlandı. Mavnacı Mahmut reis, Mustafa reis ve Ahmet Nuri reis dinlendiler. Bu mavnacılar vapurdan aldıkları limonları nasıl yekdiğerine aktarma ettiklerini anlattılar ve celseye nihayet verildi. İkinci celsede müddei umumilik makamı tahkikatı yapan gümrük müfettişlerinin derhal celbedilerek dinlenilmesini istedi. Nazmi Nuri Bey buna itirazla müfettişlerin bitaraf olamıyacağını, bu kaçak hâdisesi sübut bulduğu taktirde ikramiye de alacaklarını söyledi.

Riyaset makamı mahkeme safahatının tenevvürü için müfettiş Beylerin şehadetlerine müracaatta mahzur görmediğinden bildirdi ve müfettişlerin dinlenmesine başlandı.

Evvelâ şehadetine müracaat edilen müfettiş Reşat Bey hâdisenin safabatını anlattı ve limonların nereye çıkarıldığnn tesbit edilemediğini, eğer edilse idi maznunların adedinin fazla olması lâzım geldiğini, maamafih, hattâ resmî memurlardan da bazılarının Diyamandi efendiye yardım ettikleri kanaatinde olduğunu söyledi.

Reşat Beyden sonra dinlenen müfettiş muavini Cevat Bey de ayni şekilde ifadede bulundu.

Bu sırada maznun vekili Nazmi Nuri Bey riyasete bu 145 sandığın gümrük resminin verildiğine dair bir makbuz fotografisi taktim etti.

Bundan sonra hazır bulunan liman şirketi memurlarından Kâmuran Beyin şehadetine müracaat edildi. Maznun vekili Nazmi Nuri Beyin hitamı muhakemeye kadar müekkilinin serbest bırakılması hakkındaki talebi üzerine müzakereye çekilindi. Yarım saatlık bir müzakereden sonra müddei umumilik makamının talebi üzerine Diyamandi efendinin mevkufen muhakemesinin devamına ve muhakemenin perşembe gününe tehirine karar verildi. Muhakeme 5,5 saat devamdan sonra 20,5 tanihayet buldu.

Nis ve Milâno Turizm sergileri

[*Başı birinci sahifede*]

tir. Reşit Saffet Beyin teşebbüsü üzerine, memleketimize seyyah celbi için Niste Turizm sendikası reisi M. Denadei'nin riyasetinde ve Côte d'Azur Turizm sendikaları ittihadı reisi Santiaggi ve Nis otelciler sendika reisinin iştirakile bir Türk-Fransız komitesi teşkil edilmiş ve mukavelenamenin imzası için Reşit Saffet Beyle M. Donadei'ye salâhiyet verilmiştir. Reşit Saffet Bey Niste bulunduğu esnada matbuat tarafından şerefine verilen bir ziyafette hazır bulunmuş ve irat edilen nutuklara mukabele ederek Nis matbuatının Turizme vâki olan hidematından dolayı teşekkür etmiştir. Reşit Saffet Bey, Nis te, belediye reisi M. Medecin ile görüştüğü esnada 16 ıncı asırda Nis şehri ve civarının ve Fransanın cenubunun Barbaros Hayreddin tarafından Fransanam ve hesabına bombardıman edildiğini hatırlatmış ve şehrin bir sokağına Barbaros Hayreddin isminin verilmesini Türkiye Turing kulüp namına teklif etmiş ve M. de Medecin bu teklifi kabul ederek bu meseleyi belediye meclisinin ruznamesine idhal edeceğini vadetmiştir. Milânoda tesis edilen Turizm sergisi Türk paviyonu da 18 Nisanda Reşit Saffet Beyin bir nutku ile açılmıştır. Büfede İtalya Kralı Hazretlerile Başvekil M. Musolininin şereflerine içilmiştir. Reşit Saffet Beyin teşebbüsü üzerine iki Türk gencinin Milâno otelcilik mektebine gönderilmesi takarrür etmiştir. Bu mektepte tahsil iki senedir. Türk gençleri günde birkaç saat ders görecekler ve diğer vakitlerinde gösterilen otellerde çalışarak iaşe ve ibate edileceklerdir.

Milânoda toplanan Beynelmilel otomobil yolları kongresine iştirak eden Reşit Saffet Bey İstanbul - Londra yolunun beynelmilel bir yol olduğunu ve beynelmilel vesaitle yapılması lâzım geleceği fikrini serdetmiş ve bu fikri tasvip edilmiştir.

Bulgar Muallimleri

[*Başı 1 inci sahifede*]

viyesini yükseltmek ve bu fırsattan bilistifade Türk ve Bulgar muallimleri arasında samimî bir rabita tesis etmektir. Bu seyahata lise tarih ve coğrafia muallimleri iştirak etmektedir. Heyetle ayni günde gelmemiz mukarrer idi ise de onlar bir gün taahhürle yarın burada bulunacaklardır. Heyetle M. Vladimir Nikolof riyaset etmektedir, içlerinde Darülfünun tarih müderrislerinden M. Zlatarski de bulunmaktadır. Muallimlerimiz Türk Bulgar ve Bizans tarihi hakkında tetkikatta bulunacaklar ve ziyaret edecekleri tarihî abideler hakkında kendilerine kisa konferanslar verilecektir.

Geçenlerde Sofyayi ziyaret etmiş olan Mühendis mektebi müderrislerinden Salih Murat Beyle görüşmekten pek memnun olduk, Salih Murat B. Sofya'da dört konferans vermiştir. Bu kabil seyahatlerin temadisini arzu ederiz."

Program yapılıyor

M. Boğdan Filow Darülfünun emini Muammer Raşit ve Maarif müşteşarı Salih Zekki B.le görüşmüştür. Dün Galatasaray lisesinde müdür Fethi B. in iştirakile, Salih Zeki, Edebiyat fakültesi reisi Muzaffer, Güzel San'atlar Akademisi müdürü Namik İsmail, Bulgar konsolosu M. Balamezov ve M. Boğdan Filow içtima ederek, Bulgar Muallimlerinin şehrimizde kalacak günler zarfında ziyaret edecekleri yerler ve izaz ve ikramları için bir program tanzimi ile meşgul olmuşlardır.

Bugün şehrimize gelecek olan Bulgar muallimler vapurda maarif erkânı tarafından istikbal edilecekler ve Galatasaray lisesi ile erkek ve kız muallim mekteplerin de misafir edileceklerdir. Muallimler Paskalya yortusunu şehrimizde geçirecekler ve 8 mayısta avdet edeceklerdir.

Bu müddet zarfında Bursa'yı ziyaret etmeleri de muhtemeldir.

Romanyalı misafirler

Romen muallim ve hâkimlerinden bir grup bir kaç günden beri şehrimizde bulunmaktadır. Erkek ve kız liseleri lisan, tarih ve coğrafia muallimlerinden mürekkep olan bu grupa M. Georges Raşku riyaset etmektedir. Tenezzüh için gelen Romen muallim ve hâkimleri ayni zamanda mesleklerine ait tetkikatta bulunmaktadırlar. Hâkimler Adliyeyi ziyaret ettikleri gibi muallimler deMaarif müdiriyetinden kendilerine terfik edilen muallim Arif Feyzi Beyle birlikte 44 üncü ilk mektebi, Galatasaray lisesini ziyaret etmişler, tedrisat, maarif teşkilâtı hakkında izahat almışlardır.

Davetler

Feyziati mezunları şerefine müsamere

Feyziâti liseleri mezunlarına: 28 ve 29 nisan günleri saat 15 te mektepte şereflerine verilecek müsamereye bilûmum mezun arkadaşların teşrifleri rica olunur.

Naim Vapur İdaresi İzmir sür'at postası

(20 Saat)

Lüks

ADNAN

vapuru

Her hafta **Perşembe** günleri Galata rıhtımından saat tam 18 de hareketle doğru

İZMİR'e

ve pazar günleri İzmir'den saat 14 1/2 da hareketle İstanbul'a avdet eder.

Tafsilât için Galata, Gümrük karşısında Site Fransez Han No. 12 yazıhanesine müracaat.

Tel. B.O. 1041.

İstanbul 4 cü icra memurluğundan: Lefondi efendinin Anastaş efendiye olan borcundan dolayı vefaen mefruğ Galatada bereket zade mahallesinin yonca sokağında atik 12 cedit 18 No lu aharin uhtesinde bulunan Kemer altı caddesinde atik 29 cedit 31 No lu meyhanenin, havasını müştemil bir bap depo elyevm apartmanın nısıf hissesi ile yine Galatada Bereket zade mahallesinin Kemer altı caddesinde atik 29 cedit 31 No lu berveçhi mülkiyet temellük olunur Agop koltuğu demekle arif bir adet şerbethane gediğinden münkalip dükkânın 120 sehim itibarile 15 sehiminin eski icra, kanununa tevfikan bilmüzayede furuhtu takarrür etmiştir. Cedit 18 No. lu halen apartmanın hududu: Sağ tarafı 14, 16 No. lu İzzet B. veresesi apartmanı. Sol tarafı: Ahare ait arsa ve bazen Produromos ve sairenin dükkânı. Arkası Kemer altı caddesile mahduttur. Cedit 31 No. lu dükkânın hududu: Apartmanın hudud gibi olup arkası havasını teşkil eden mezkûr apartmandır. Mesahası: Apartmanın umum zemin mesahası 87,50 metre murabbaı olup Kemer altı caddesine nazaran birinci ve yonca sokağına nazaran zemin katından itibaren binanın zemin mesahası 103,50 metre murabbaıdır. Cedit 31 No. lu dükkânın mesahası 22,50 metre murabbaıdır. Evsafı: Apartman kâğir ve 5 kattan ibaret olup 4 katın merdivenleri mozayik ve son katın merdivenleri demirdir. Ön ve arka tarafta odaların önlerine müsadif altışar balkon vardır. Apartmana çift demir kapıdan girilir. Zemini çimento bir antre üzerinde bir merdiven altı ve bir kömürlük olup merdivenden çıkıldıkta merdiven başında bir kömürlük ve bir 2 No lu odalar ve bir koridor ve bir matbah biriler bir hela mevcuttur. İkinci kat: Zemini karosiyan döşeli bir sofa üzerinde 4 oda bir helâ bir matbah vardır. Üçüncü ve 4 cü katlar ikinci katın aynıdır. Beşinci kat: Zemini çimento bir aralık üzerinde zemini çimento ve ocak ve tekneyi havi çamaşırlık ve üzeri çinko örtülü her iki tarafta etrafı korkuluklu iki tarasa ve binada terkos ve elektrik tertibatı mevcuttur. 31 No lu dükkânın zemini tahta altı bodrum ve bir şirvanı havi olup üzeri, tonoz kemerdir. Naci B ayda 10 lira ile kiracıdır. Yalnız elektrik vardır. Apartmanın altında ve yonca sokağında zemini çimento ve kepenkleri istor dükkân olup boştur. Apartmanın tamamının kıymeti muhamminesi 10000 ve 31 No lu dükkânın tamamı da bin liradır. Mezkûr apartman ve dükkânın ihalei evveliyesi 30-5-932 müsadif pazartesi günü saat 14 ten 17 ye kadar icra kılınacaktır. Talip olanlar müzayide olunan hisseye kıymeti muhammineden isabet eden miktarın % 10 nu nisbetinde pey akçesi vermeleri lâzımdır. Gerek apartman ve gerek dükkânın evsafı ve gerekse apartmanın kira mıktarı ile şagilleri ve saire hakkında fazla malûmat almak isteyenler 927-3616 tapo No sile dairemizdeki dosyasına müracaat eylemeleri ilân olunur.

Şirketi Hayriyeden:

75 adet Şirketi Hayriye hisse senedinin 332 senesi faizile 79 adet hissenin temettüü ve yedinci keşideye ait üç hissenin amorti bedeli eshabı tarafından henüz alınmadığı ve nizamnamei dahilînin 43 üncü maddesi mucibince miadı hulûl eylediği cihetle senei haliye Haziranı gayesine kadar talep olunmadığı takdirde mezkûr hisselerin faiz ve temettüü ile amorti bedeli şirkete mal edileceği ilân olunur.

Büyük Tayyare Piyangosu

4. cü keşide 11 mayıs 1932 dedir.

Büyük ikramiye 40000 liradır

Ayrıca: 15.000, 10.000 liralık büyük ikramiyeler ve 20.000 liralık bir mükâfat vardır.

KAPELLİ

(CAPPELLİ)

Büyük Filim, Pilâk ve Fotograf Kâğıtla. Fabrikasının bir Yeniliği:

28 Nisandan itibaren bütün satıcılarda 6×9 ve 6.1/2×11 ebadında 8 pozluk filimler bulacaksınız.

Satış fiatı 6×9 : 6 pozluk — 40 kuruş
6×9 : 8 „ — 50 „

Bütün Türkiye için yeğâne depoziteri:

UMBERTO J. REFORZO

Beyoğlu Posta kutusu 2295 — Telefon Beyoğlu 4340

Sanayi Mezunu Aranıyor

İstanbul haricinde kâin bir muessesei sinaiyenin muhtelif makina dairelerinde çalıştırılmak üzre hizmeti askeriyesini ifa etmiş on genç sanayi mezunu efendiye ihtiyaç vardır. Bu efendiler şimdilik muvakkaten, ileride gösterecekleri kabiliyetlere göre dolgunce maaşla daimi olarak tavzif edileceklerdir.

Taliplerin vesaiki askeriyeleri ile şimdiye kadar çalıştıkları müessesattan almış oldukları bon servis suretleri ve muhtasar tercümei halleri merbut olduğu halde (Sanayi) rumuzile İstanbul 176 posta kutusu adresine tahriren müracaatları.

Eyüp sulh M. Ah. Şahsiye hâkimliğinden: Ayvansarayda atik Mustafapaşa mahallesinde Hamam sokağında 20 numaralı hanede sakin iken 7-4-932 tarihinde mirasçıları meçhul olduğu halde vefat eden ve mahkemece mirasın doğrudan doğruya idaresine karar verilen Çerkeşli Şerife hanımın alacakhları ile borçluları alacaklarını ve borçlarını kaydübeyan etmek için bir ay zarfında mahkemeye müracaat etmeleri ve aksi takdirde bilâhara vuku bulacak alacak iddiaları mesmu olmayacağı ilân olunur.

Dr. İHSAN SAMİ

Gonokok Aşısı

Belsoğukluğu ve ihtilâtlarına karşı pek tesirli ve taze aşıdır. Divanyolu Sultan Mahmut türbesi No. 189.

İstanbul 8 inci icra memurluğundan: Dimitri Rosopolos efendiye ezgayri masarif ve faiz ve ücreti vekâlet hariç 241 lira 74 kuruş borçlu Feriköyünde ermeni kilisesi karşısında 46 numarada Fırancalacı iken halen ikametgâhı meçhul olduğu anlaşılan Ali ustanın iş bu borca karşı bir itiraz varsa tarihi ilândan itibaren bir ay zarfında tarifatı kanuniye dairesinde serdi itiraz etmediği taktirde müddeti mezkûrenin mürurundan sonra vaki itiraz mesmu olmayacağı ödeme emri tebliği makkamına kaim olmak üzere ilân keyfiyet olunur.

Üsküdar 6 mcı icra itiraz merciinden: Kadıköyünde muvakkithane caddesi 23 numerolu hanede mükim iken elyevm ikametgâhı meçhul Ayşe Enise hanıma. Fırangül efendinin bir kıt'a kunturatto mücibince bedeli icarda zimmetinde alacağı olan 184 liranın temini zımnında mukaddema habis edilen ve ahiren rehnin paraya çevrilmesi yolile vaki talep üzerine tarafımıza tebliğ edilen ödeme emri üzerine vaki itirazımızın ref'i talep edilmiş ve tayin edilen günde itiraz merciinde hazır bulunmaklığınızın natık tarafınıza tebliğ edilen davetiye ikametgâhınızın meçhul olması hasebile tebliğ edilmemiş olduğundan ilânen tebliğat icrasına karar verilmiştir, yevmi murafaa olan 7 mayıs 1932 tarihine müsadif cumartesi gününde saat 10 de Üsküdar İstanbul 6 ncı icra itiraz merciinde bizzat bulunmadığınız veya musaddak bir vekil gönderemediğiniz takdirde ğıyabınıza muamele ifa edileceği malumunuz olmak ve davetiye tebliği makamına kaim olmak üzere ilân olunur.

Tavukçulukta muvaffak olmak için mütehassısı Salih Zeki Beyin iki ciltlik

ASRİ

Tavukçuluk

kitabını mutlaka göz önünde bulundurmalıdır. Her kitapçıda bulunur. Ciltli takımı 3 liradır.

3 üncü Kolordu ilânları

Ordu ihtiyacı için alenî münakasa ile iki kalem Serom alınacaktır. İhalesi 27 Nisan 932 çarşamba günü saat 16 da icra edilecektir. Taliplerin muayyen vakitte komisyonda bulunmaları ve şartnamesini almak istiyenlerin her gün komisyona müracaatları. (185) (1376)

* * *

K. O. için 400 odun baltası pazarlıkla alınacaktır. İhalesi 27/4/932 çarşamba günü saat 16-30 da komisyonumuzda yapılacaktır. Taliplerin şartnamesini almak üzere her gün ve pazarlığa iştirak edeceklerin de vakti muayyende komisyonumuza müracaatları. (230) (1645)

İstanbul asliye birinci hukuk dairesinden: Müddei Todori Değirmenci oğlu efendi tarafından müddaaleyh Fenerde Taş merdivende köroğlu sokağında 21 No. lu Madam Evlambiyanın hanesinde mukim Marko Markopulos ef. aleyhine ikame eylediği alacak davasından dolayi tebliği muktezi davetiyenin mümaileyh Marko efendinin ikametgâhının meçhul olması dolayısile H. U. M. K. nun 141 inci maddesi mucibince ilânen tebliğine karar verilmiş ve devamı tahkikat 17-5-932 tarihine müsadif salı günü 14 de muayyen bulunmuş olduğundan mümaileyhin yövm ve saati mezkûrda bil'asale gelmediği veya bir vekil göndermediği taktirde hakkında muamelei gıyabiyede bulunulacağı tebliğ makamına kaim olmak üzere ilân olunur.

Eyüp S. M. Ah. Şahsiye hâkimliğinden: Ayvansarayda atik Mustafapaşa mahallesinde Hamam sokağında 20 numaralı hanede sakin iken 7-4-932 tarihinde vefat eden ve mirasçıları meçhul bulunan Çerkeşli Şerife Hanımın mirasçıları varsa üç ay zarfında mahkemeye bilmuracaa sıfatlarını beyan etmeleri lüzumu ilân olunur.

Hasan Kolonyası

Halis limon çiçeklerinden mustahzar 90 derece bir harikai san'attır. Itriyat âleminde menendi ve naziri yoktur.
Hasan mustahzarat fabrikası mühürüne dikkat. Taklitlerinden sakınınız. HASAN ECZA deposu

En Saf ve Halisidir

Bilumum yemeklerde, tatlılarda, böreklerde ve kızartmalarda tereyağ yerine kullanınız. Heryerde arayınız. Sipariş için: İstanbul, Balıkpazarı, Maksudiye han 3 üncü kat. Tel. 20980

KAPPS Alman kitapçı, Alman kitapları en ucuz satar, Beyoğlu. İstiklâl caddesi 390, İsveç sefareti karşısında

Acele Kiralık Büyük Depo

Galatada güzel bir mevkide bulunan takriben 450 metre mürabbaın da büyük bir depo müsait şeraitle acele kiralıktır. Teklifatın (Depo) rumuzile İstanbul 176 No. lu posta kutusu adresine gönderilmesi.

Zonguldak Havzai fahmiye umum müdirliğinden

Bir kömür müessesesininZonguldaktakiGelik mevkiindeki atel yesi için aşağıda yazılı şeraiti haiz bir Türk işçi aranmaktadır:

Bir sanayi mektebinden mezun bulunmak ve maadin müesseselerinde beş sene çalışarak tecrübe görmüş bir makinist tesviyeci olmak, demirden inşaatın tersim ve tahtiti ve kömür lâvuarlarının montaj ve tamiratı işlerine vâkıf olması şarttır. Bu vazifenin muhassasatı saatte otuz kuruştur.

Bu şeraiti haiz olanların ya bizzat ve yahut tahriren vesaiki ile birlikte Zonguldak'ta Havzai Fahmiye umum müdürlüğüne mü racaat eylemeleri. (1590)

KARON ALMAN KİTAPHANESİ
Beyoğlu Tünel meydanında 523

Bursa Tayyare şubesi sinema ve gazinosu kiraya veriliyor

1 — 14 numaralı motörün makinesinde icra edilecek tamirat keşifnamesi mucibince pazarlığa konulmuştur.

Türk Tayyare Cemiyeti Bursa Şubesinden:

1 — Türk Tayyare Cemiyetinin Bursa'da inşa ettirdiği muazzam ve asrî sinema, tiyatro ve gazino binası müzayede suretile ve kapalı zarf usulile kiraya verilecektir.

2 — Sinema kısmı büyük bir salonla iki kat balkon ve dokuz locayı ihtiva etmekte ve bir şahsa doksan santimetre yer ayrılmak şartile 1000 kişiliktir. Salon dört kısma ayrılmış, mevkii mahsus, hususî ve lüks kadifeden mamûl koltukları, birinci mevki kırmızı ve çiçekli kadifeden, ikinci mevki panduzottan, üçüncü mevki ise çiçekli kontrplaktan mamûl çok rahat koltukları muhtevidir. Balkonların her ikisine de kadife koltuklar konmuştur. Salonun arkasında gayet müzeyyen ve mefruş dokuz loca vardır.

3 — Sinemanın antresi cephede gayet geniş ve cazip bir hol ile başlar. Gişeler bu holdedir.

4 — Daire müdürüne, muhasebeye, kaleme, rejisöre ve mızıkacılara mahsus hususî odaları muhtevidir.

5 — Sahnenin yanında artistlerin tuvalet ve makyajları için kalorifer ile mücehhez ayrıca dokuz odası vardır.

6 — Bu dairelerin kâffesile gişeler ve sahne biribirine dahilî telefon tertibatile merbuttur.

7 — Binanın bütün aksamı kaloriferlidir.

8 — Elektrik tesisatı çok zengin ve caziptir.

9 — Sahnenin önünde mükemmel bir müzik mahalli, ve bunun yanında muzikacılara mahsus bir daire vardır.

10 — Artist odalarının üzerinde ve sahnenin yanında çok büyük bir salon, dekor atelyesi olarak ayrılmıştır.

11 — Sahnenin iki tarafında ve ittisalinde sekizer kişilik iki artist ve kritik locası yapılmış olduğu gibi bu locaların üzerinde de birer projeksiyon mahalli vardır.

12 — Sahne mükemmel ve müzeyyen bir kadife perde ile techiz edilmiştir.

13 — Birisi salon, diğeri de balkon müşterilerine ait olmak üzere ferah ve geniş iki fümuvar mevcuttur.

14 — Salon kapılarının yanlarında muntazam vestiyerler yapılmıştır.

15 — Kadınlara ve erkeklere ayrı ayrı olmak üzere yirmiye yakın kaloriferli halâsı vardır.

16 — Binanın en üst katında yarısı camla kapalı ve kalorifer teçhizatını havi, yarısı da tras şeklinde gayet vâsi, beş altı yüz kişiyi ihtiva eden bir gazino kısmı vardır. Kışlık ve yazlık iki parçadan ibaret olan bu gazino Bursa ovasına ve Uludağa nezareti haiz olup balo ve sair içtimalara gayet elverişlidir.

17 — Binanın her tarafında muntazam su teşkilâtı ve müteaddit yangın muslukları vardır.

18 — Kalorifer tesisatı dahi kiracıya aittir.

19 — Yukarda yazılan müştemilâtı muhtevi bina 10 Nisan 932 tarihinden itibaren bir ay müddetle müzayedeye konmuştur. Zarfların küşadında heyet teklifatı müsait bulmadığı takdirde müzayede müddetini yirmi gün daha temdit edecek, bu temdit müddetinin hitamında pazarlık suretile bir müzayede daha yapacaktır. İhalede Bursa şube heyeti muhayyerdir ve neticeyi son müzayededen üç gün sonra talibine tebliğ edecektir.

20 — Talip olanların şartnameyi tetkik etmek üzere Ankarada Tayyare Cemiyeti umumî merkezile İstanbul ve Bursa Tayyare Cemiyeti şubelerine müracaat eylemeleri ilân olunur. (1454)

Istanbul Belediyesi ilânları

Üsküdar temizlik işlerine ait iki at 1-5-932 pazar günü saat onda Üsküdar Atpazarında ve Adalar T. İ. ait 3 merkep de 8-5-932 pazar günü Heybeli ve Burgaz adalarında saat 13 te alenî müzayede ile satılacaktır. Alman istiyenlerin o günlerde orada bulunacak memura müracaatları. (1656)

Tevfik efendinin vesaiti nakliye resminden olan borcundan dolayı haciz altına alınan Şevrule markalı otomobil 30-nisan-cu martesi günü saat (11) de Tophanede Mehmet efendi garaji önünde bilmüzayede satılacağı ilân olunur. (1658)

Çocuk haftasında kumbara alayı

İçi neş'eyle dolu
Birer kumbaramız var
Biz aşarız her yolu
Çünkü kumbaramız var

Bayram ne kadar tatlı
Arabamız kanatlı
Neş'emiz iki katlı
Çünkü kumbaramız var

Türkiye İş Bankası

Müzayede ile satış

CİDDEN ŞAYANI İSTİFADE BÜYÜK MÜSTESNA FIRSAT

Buhran hasebile faaliyetini tatil eden: Beyoğlunda, İstiklâl caddesinde(kapısıVagon-li acentalığına muttasıl) 257 No.

Büyük ve Lüks

KLARİÇ OTELİ

(Sabık İstanbul Palas oteli) nin fevkalâde zengin ve mükemmel bir halde bulunan bilûmum eşya ve mefruşatı 29 nisan cuma gününden itibaren müzayede ile satılacaktır.Güzel mobilya meraklılarile apartman ve hane tefriş edenler için bulunmaz bir fırsattır. Satılığa çıkarılacak mobilyeler bir kaç hane ve apartmanı sureti mükemmelede tefriş edecek mahiyettedir. Her kimin tefrişata ait bir arzu ve ihtiyacı var ise başka yerden temin ve tedarikten evvel her halde bu tarihi beklemesi menfaati icabındandır.

Mevkii fruhta vazedilen eşya en müşkülpesentleri bile memnun edecek bir güzellikte olduktan maada hepsi de mükemmel ve müceddet bir haldedir. Eşyanın birer birer tadadı kabil olmadığından bazıları zirde beyan olunur:Fransız velngiliz muhteşem markitri salon takımları, Fransız mamulâtı bronzlu mükellef ampir salonu, Lui XVI ve Lui XIV yaldızlı nefis salonlar, Viyana mamulâtı akaju ve limon ağaçlarından bir çok güzel salonlar, büyük artist (Mille) in imalâtından fevkalâde nefis şark salonu, gül ağacından ampir epok salonu, müntahap ve birinci nevi maroken kanape ve koltuk takımları, asrî yemek odaları, yazıhane takımları, bir çok kadın yazıhaneleri, gül ağacından modern yatak odası, akaju ve limon ağaçlarından mükellef bir çok yatak odaları, Paris'in en birinci sınıf fabrikalarından muhteşem bronz avizeleri, son derece güzel gale lâmbaları, büyük üstat tabloları, (ezcümle Soulacroix nam ressamın bir tablosu bir müzeye lâyıktır. Kristof sofra takımları, kitaplar, yazıhaneler, soğutma kelvinatör depoları, paravanlar, çay sofraları ufak masalar, vantilâtörler ve saire.. v.s. Satış peşindir,müşterinin %25 pey akçesi vermesi lâzımdır.

Göz Hekimi
Dr. Nuri Fehmi
Cağaloğlu, Süreyya B. apart. No 7 saat 3 - 6. Tel: 23212.

Devredilecek ihtira beratı

" Idrokarbon mürekkebatı istihsaline mahsus ameliyat ve aletteki islahat" hakkında İktısat Vekâleti Celilesi Sanayi Umum Müdürlüğünden istihsal edilmiş olan 20 Nisan 1926 tarih ve 456 numaralı ihtira beratı üzerindeki hukuk bu kere satılık veyahut icara verileceğinden talip olanların Istanbulda BahçekapıdaTaş Hanında 43-48 numaralarda kâin vekili H. W. ISTOK Efendiye müracaat etmeleri ilân olunur.

Tahlisiye umum müdürlüğünden:

Kumaşı dairede mahfuz ve memhur nümunesine tevfikan irae edilecek fabrikadan alınmak üzere İdare müstahdemini için 220 ilâ 240 takım yazlık elbise imali alenî surette münakasaya konulmuştur. 12 Mayıs 932 tarihine müsadif Perşembe günü saat 14 de ihalesi icra kılınacağından taliplerin bu baptaki şartnameyi görmek üzere Galatada Rıhtım caddesindeki İdarei merkeziyeye müracaatları ilân olunur. (1584)

Deniz Levazımı Satınalma Komisyonundan:

12 Ton benzin açık münakasası 4 Mayıs 932 çarşamba günü saat 13,5 ta.

20 Ton benzin kapalı zarfla 4 Mayıs 932 çarşamba günü saat 14,5 ta.

95 Ton mayi mahruk kapalı zarfla 4 Mayıs 932 çarşamba günü saat 15,5 ta.

Deniz kuvvetleri ihtiyacı için yukarıda mikdarı yazılı benzin ve mayi mahrukun hizalarında yazılı gün ve saatlerde münakasaları icra edileceğinden şartnamelerini görmek isteyenlerin her gün ve vermeğe talip olanların münakasa gün ve saatinde Kasımpaşada Deniz Levazım Satınalma komisyonuna müracaatları. (1457)

Istanbul Evkaf müdürlüğünden:

Kıymeti muhammenesi

Lira	K.	
1745	00	Tamamı (174) metro (50) santim terbiinde bulunan Mollafenari mahallesinde Esirpazarı sokağında etrafı dıvarla mahdut Bayrampaşa camii arsası.
2140	00	Tamamı (123) metro murabbasmda bulunan Hocapaşa mahallesinde Nöbethane caddesinde atik (11) cedit (9) numaralı bir kahve ve bir nalbant barakalarını müştemil arsanın tamamı.
672	00	Tamamı (336) arşın terbiinde bulunan Kumkapı'da Tülbentçi Hüsamettin mahallesinde Hisardibi sokağında atik (71) cedit (91) No. lı bir kıt'a arsanın tamamı.
420	00	Tamamı (36) arşın terbiinde Çarşıkapısın'da Kaliçeci Hasan mahallesinde Çarşıkapı caddesinde atik (14) No. ile murakkam dükkânın 20 de 7 hissesi.
212	67	Tamamı (319) arşın terbiinde Ortaköy'da Yeni meyhane sokağında atik (27) No.lı arsanın on ikide sekiz hissesi.
245	60	Tamamı (12) arşın (28) santim terbiinde bulunan Dayehatun mahallesinde Tığcılar caddesinde atik (67) cedit (69) No. lı bilâ hava kâğir dükkânın üçte bir hissesi.

Balâda yazılı emlâkin icra kılınan müzayedesinde talip zuhur etmediğinden pazarlık suretile satılmasına karar verilmiştir. Müzayedesi Mayısın (21) inci Cumartesi günü saat (15) tedir. Talip olmak isteyenler kıymeti muhammenenin yüzde yedi buçuğu nisbetinde pey akçelerile birlikte yevmi mezkûra kadar Çemberlitaşta İstanbul Evkaf Müdiriyeti binasında Mahlûlât kalemine müracaatları ilân olunur. (1631)

Istanbul Evkaf Müdüriyetinden

Kıymeti muhammenesi
Lira
60

Anadoluhisarın'da Göksu'da Barıthane caddesinde 16 No. lı münhedim hanenin (temel taşları hariç olmak üzere) enkazın pazarlıkla satılmasına karar verilmiştir. Müzayedesi Mayısın 14 üncü cumartesi günü saat 15 tedir. Talip olanların pek akçelerile birlikte yevmi mezkûra kadar Çemberlitaşta İstanbul Evkaf müdiriyeti binasında Mahlûlât kalemine müracaatları ilân olunur. (1636)

Gedikpaşa Jandarma satınalma komisyonundan

2500 portatif kürek kılıfı ile 1000 bel kayışı, 500 omuz kayışı, 500 kütük, 1000 süngülük, 1300 tüfek kayışı, 1800 partatif kazma kılıfı, 50 portatif balta kılıfı ve 600 tel makası kılıfının 21 Nisan 932 de yapılan münakasasında verilen fiatler gali görüldüğünden mezkûr techizat bu kerre pazarlıkla mübayaa edilecektir. Taliplerin teminatlarile beraber 30-nisan-932 cumartesi günü saat on dört buçuktan on altıya kadar komisyona müracaatları. (1646)

Ne cevap verirsiniz?

Tütüncünüzden her zaman içtiğiniz sigaralardan istediğiniz vakit size başka, daha ucuz bir sigara verilir veya bu başka sigaralardan almanız için sizi iknaa çalışırlarsa ne cevap verirsiniz?. İçtiğiniz sigaranın evsafına daha ucuz bir sigaranın malik olması kabil olamaya cağından siz bunun üzerine tabiatiyle istediğiniz markayı almakta ısrar edeceksiniz.

Şimdi başka bir misal. Kendinizi üşütmüş bulunmaktasınız, başınız ve vücudünüz ağrıyor ve bir eczahaneden "bir ASPİRİN" isteyorsunuz. Bu takdirde ihtimal ASPİRİN kadar iyi olduğu söylenen başka bir ilâç almağa razı olur musunuz? Hayir, bu vaziyet karşısında sıhhatiniz noktai nazarından size şimdiye kadar bir çok defalar yardım etmiş olan hakikî ASPİRİN almak için ısrar etmelisiniz.

Her bir diğer iyi ilâçta olduğu gibi ASPİRİN'in de bir çok taklitleri mevcut olup bunlar meyanında Bayer işaretine pek benzer işaretler taşıyanları da vardır. Bunlar ASPİRİN değildir, çünkü yalnız bir ASPİRİN mevcut olup o da Bayer işareti altında tanınmaktadır.

HİZMET??

Darülâceze müdürlüğünde

Bedeli keşfi 2884 lira 40 kuruş olan Darülâceze irdahane te rithanesinin keşifname ve krokisi veçhile ve kapalı zarf usuli münakasası 19 Mayıs 1932 perşembe günü saat 14 te icra edi cektir. Talip olanların yüzde yedi buçuk teminat akçesile Darü cezeye müracaatları. (162

Ispirto ve ispirtolu içkiler Inhisarı umumî müdürlüğünden

30/4/1932 tarihinde yapılması mukarrer yirmi beş milye şişe münakasası tehir edilmiştir. (163

Çeşme plâjları müzayede şartnamesi

Hilâliahmer Cemiyeti İzmir Merkezinden:

1 — 18 kabine - banyo soyunma mahalleri - 1 büfe, 1 gazin 1 mutbak, elektrik dairesi, su tesisatı 1 hususî oda 3 duş 3 hali müştemil Çeşmede Ilıca mevkiinde kâin plâj 5 sene müddet icara verilecektir.

2 — Plâj arazisi müstakillen Hilâliahmer Cemiyetine ait olu bundan başka plâj sahası olmadığı gibi hiç bir kimse tesisat yap mak salâhiyetini haiz değildir.

3 — Gazinonun masa, sandalya, mutbak levazımı, deniz oyu cakları, ve saire gibi eşyasi tekmil olup muhafazaları kırılma ve fersudeleşmek gibi zayiat tamamen müstecire ait olmak üze bu eşyaların birlikte icareten müstecire verilecek eşya ve mot rün halihazır evsaf ve kıymetleri hini teslimde nazarı itibara al mak suretile teslim olunacaktır. İşin hitamında mezkûr eşya motörün kullanılmak yüzünden kıymetlerini kaybedeceği tab bulunduğundan her eşyanın cins ve nev'ine ve aşınmalarına n zaran % 10 ilâ % 100 e kadar amorti tenzil edilerek devren t sellüm olunacaktır. Binanın amortisi bundan hariç olup anca bu müddet zarfındaki tamirat, boya ve saire gibi arızal müstecir tarafından ikmal edilmesi şarttır.

4 — Elektrik dairesinde motör ve gazinonun dahil ve haricin elektrik tesisatı vardır.Müstecir kendisine ait olan tenviratı ikm ettikten sonra bermûtat kendisinin tensip edeceği bir ücretle ba ka müşteriye satabilir. Yalnız motöre haddi tabiîsinden fazla c reyan tahmili atiyen motörün bozulmasına ve kırılmasına seb olacağından bu cihetin nazarı itibara alınması şarttır.

5 — Plâja gelecek olan müşterilerden on kuruş duhuliye alı maktadır. Müstecir bu hususta serbesttir. Yani isterse duhuliy mikdarını tezyit ve tenkis edebilir. Hilâliahmere ait haneler müstecirleri bu duhuliyeden müstesnadırlar.

6 — Bedeli icar tahmin edilerek üç taksit ve peşin olmak üz re tesviye edilecektir.

7 — Mevsim geçtikten sonra bina ve eşyaların muhafaza için senevî 150 lira ücretle bir bekçi istihdam edilmektedir. B para da müstecire aittir.

8 — Plâj sahası dahilinde mevcut iki adet hane vardır. B binalar yalnız cemiyete ait olup müstecir ile bir münasebeti o madığı gibi bunlardan gelecek menafi ancak Hilâliahmere aitti Ve bunların müstecirlerinden duhuliye alınmaz.

9 — Müstecir plâj sahası dahilinde bilâhara cemiyete terk dilmek ve hiç bir hak aranılmamak şartile istediği tesisatı yap bilir. Ve bu hususta cemiyet bir mes'uliyet kabul etmez.

10 — Fazla izahat istiyenler ayrıca bir mektupla Hilâliahme Cemiyeti İzmir merkezine müracaat edebilirler .

11 — Plâj icara verildikten sonra gerek müstecir tarafında otel ve gerek buna mümasil büyük başka tesisat yapmak ar edenlerin daha uzun müddet kiraya vermek ve daha müsait ters göstermek üzere müzakereye girişebiliriz.

12 — İşbu şartnamenin müddeti Nisan nihayetinde bitecek tir. (163

MİLLİYET MATBAASI