CUMARTESİ
16 NİSAN 1932
7 nci sene, No. 2221
NUSHASI 5 KURUŞTUR

Milliyet

Sahip ve Başmuharriri
Siirt Meb'usu MAHMUT
Umumî Neşriyat ve Yazı Müdürü
ETEM İZZET

İSTANBUL BÜYÜKŞEHİR BELEDİYESİ ATATÜRK KİTAPHANESİ

Kütahya-Balıkesir hattı bu ay açılıyor

Sanayiin Teşviki

Türkiye Cümhuriyeti müstakil olarak dünya devletleri arasına karıştığı gün şu mesele ile karşılaşmıştı: Sanayiini yeni baştan kurmak. Eski imparatorluk zamanında sanayiimizin inkişafı mümkün olamamıştı. Bunun sebeplerini kısmen ihmallerde, kısmen de o zaman imparatorluğun beynelmilel münasebetlerinde aramak lâzımdır. Bu âmillerin tesiri altında Osmanlı memleketi iktısadî istiklâlini kaybetmiş müstemlekeleşmişti. Binaenaleyh müstakil devlet hayatına ilk adım attığımız zaman karşılaştığımız mesele, sanayi kurmaktı.

Teşviki sanayi kanunu bu lüzumun ilham ettiği bir kanundur. Sanayii teşvikte diğer memleketlerden ileri gidiyoruz. Çünkü bizim karşılaştığımız mesele onların meseleleri ile kıyas kabul etmez. Biz yeni baştan kuruyoruz.

Sanayii teşvik kanunu neyi temin ediyor? Evvelâ sanayii bir takım sınıflara ayırmıştır :

1 — 10 beygir kuvvei muharrikesi olan ve senede 1500 amele yevmiyesi veren müesseselr.

2 — 10 beygirden az kuvvei muharrikesi olan ve senede 750 ile 1500 arasında yevmiye veren müesseseler.

3 — 10 beygirden az kuvvei muharrikesi olan ve senede en az 750 amele yevmiyesi veren müesseseler.

4 — Kuvvei muharrikesi olmayan ve dokuma, halı, dantelâ gibi işlerde işçileri toplu surette çalıştıran müesseseler .

Bunlardan maada maden ocakları da bir kaç sınıfa ayrılmıştır.

Bu müesseseler sınıflarına göre, başlıca şu muafiyetlerden istifade ediyorlar: Devlet kendilerine şehir haricindeki arazisinden meccanen 10 dönüme kadar arazi verir. Şehir dahilindeki emlâk dahilinden bedeli 10 senede tediye edilmek üzere emlâk satar. İnhisar maddelerini ucuz fiatla satar. Asıl mühim olan muafiyet şudur: Arazi, bina ve kazanç vergilerinden muaftır. Hariçten getirtecekleri vesait, Maliye ve İktısat vekâletlerince müsaddak bir listeye dahil olan iptidaî maddeler gümrük resminden muaftır. Hisse senetleri pul resminden, inşaat, kazan, motör ve saire belediye ruhsatiyesinden muaftır. Şimendiferlerde tenzilâtlı tarife tatbik edilir. Ve hattâ icra vekilleri kararile mamûl eşyalarına prim dahi verilir. Bu müsaadatın en fazlası birinci sınıf müesseseler hakkındadır.

Bu teşvik sayesinde ve son zamanlarda kontenjantmanın da yarattığı müsait muhit içinde sanayiimiz hiç bir memleketin tarihinde görülmeyen bir sür'atle inkişafa doğru cereyan almıştır. Ve eğer bu yolda devam edecek olursak, Türkiye yakın bir istikbalde hatırı sayılır bir sanayi memleketi olabilecektir .

Fakat maatteessüf son zamanlarda henüz inkişaf devrine girmek üzere bulunan sanayi müesseseleri aleyhinde bir cereyana şahit oluyoruz. Teşviki sanayi kanununun muafiyetlerini fazla görenler vardır. Devlet; memur ve müstahdemlere ağır fedakârlıklar tahmil ettiği bir zamanda sanayi müesseselerinin bir kısım vergilerden müstesna olmaları itiraza hedef oluyor.

Memnuniyetle görüyoruz ki hükûmet bu kanaate iştirak etmemektedir. İhtimal ki sanayi müesseselerimizin de mükellefiyetlere katlanacağı bir zaman gelecektir. Fakat şimdi bunlar henüz ekilmiş meyva ağaçları vaziyetindedir. Sulanmak ve yetiştirilmek lâzımdır ki meyva versinler ve meyvalarından gerek müteşebbisleri ve gerek devlet müstefit olsun. Unutmamalıyız ki sanayii en ziyade inkişafa mazhar olan memleketlerde devlet ilk zamanlarda sanayiden her türlü müzaheretini esirgememiştir. Alman sanayii rasionel bir mesai ile devlet müzahereti sayesinde inkişaf etmiştir. Rusya'nın beş senelik programı sanayileşmek gayesini istihdaf ediyor. Ve bunu tahakkuk ettirmek için büyük komşunuz hiç bir memleketin tarihinde görülmeyen ağır fedakârlıklara tahammül etmektedir. Biz ne bir Almanya, ne Rusya, hattâ ne de Çekoslovakya olabiliriz. Fakat hiç olmazsa, kendi ihtiyacımıza kâfi büyük bir kısım sanayi mamûlâtını memleketimizde yetiştirebiliriz. Mevaddı iptdaiyesi memleketimizde yetişen bir kısım eşya için de ihracatçı bir memleket olabiliriz.

Sanayi müteşebbisi son derece teennî ve hesapla hareket eder. Azamî derecede hassastır. Binaenaleyh hükûmetin teşviki sanayi hakkında müstakar bir siyaseti olmadığı gibi bir kanaatin husûl bulması, bir çok müteşebbisleri korkutup kaçırmağa kâfidir. En müşkül şerait içinde 1932 senesi bütçesini tanzim ederken bile hükûmetin teşviki sanayi siyasetinden ayrılmaması gerek hükûmetin vaitlerine istinat edip teşebbüsata girişen ve gerek girişmeği düşünen kimseler için kâfi bir zamân olmalıdır.

Bu vesile ile muttali olduğumuz bir meseleyi de alâkadarların nazarı dikkatlerine vazetmeği bir vazife biliyoruz. Çünkü hükûmetin sanayi siyaseti gün gibi aşikâr iken, bazı ikinci ve üçüncü derecede memurların garip garip tefsirlerle teşviki sanayi kanununu karikatür haline getirmek istedikleri anlaşılmaktadır.

Malûmdur ki bir müddettir müsakkafat tekrar tahrir ediliyor. Kanuna göre yeni tahrirde binalar içindeki sabit vesaitin dahi nazarı itibare alınarak ona göre kıymet takdir edilmesi lâzımdır. Bina tahrir memurları Maliyenin hiç te düşünmediği bir menfaati hazine düşünerek fabrikalar içindeki makineleri "vesaiti sabite,, addederek ona göre bir bina vergisi almağa kalkışıyorlar. Bunun fazla bir gayretkeşlik olduğu aşikârdır. Kanunun vesaiti sabiteden maksadı sarihtir: Kalorifer tesisatı ve değirmenlerde yerli ve binadan ayrılması mümkün olmayan şeyler nazarı itibare alınarak ona göre bir irat tahsis edilmesinden ibarettir. Yoksa fabrikaların makineleri demek değildir. Eğer makine kastedilseydi, vazı kanun pek âlâ makine diyebilirdi. Bu da en mükemmel kanunların, bazan tatbikatında Meclisin ve hükûmetin istihdaf ettiği gayeden ne kadar ayrıldığını göstermektedir .

Ahmet ŞÜKRÜ

Adliye ve inhisarlar vekilleri geldiler

Bayram dolayısile dün gelen Ankara treni hıncahınç dolu idi..

Haydarpaşa İstasyonunda dün gelenlerden Adliye Vekili Yusuf Kemal ve inhisarlar vekili Rana Beylerle diğer yolcular.

Bayram tatilini geçirmek üzere, dünkü trenle Adliye vekili Yusuf Kemal, Gümrük ve İnhisarlar vekili Ali Rânа, Gümrük ve İnhisarlar vekâleti müsteşarı Adil, Emniyet İşleri umum müdürü Tevfik Hadî, Ankara vali muavini Aptulhalik Beylerle meb'uslardan Maraş harı Müfit, Mithat (Maraş) muhtelif devair erkânı ve di-

(Devamı 6 ıncı sahifede)

İnhisarlardan 800 kadar memur çıkarılacak

İnhisarlar umum müdürlüğüne kimin tayin edileceği henüz takarrür etmiş değildir

Dün Ankaradan şehrimize gelen Gümrük ve İnhisarlar vekâleti müsteşarı Adil B. inhisarlarda tasfiye ve tevhit işleri hakkındaki suallerimize cevaben âtideki beyanatta bulunmuştur:

— «İnhisar idarelerinde umumî bir tasfiye mevzuu bahis değildir. Esasen aczi görünen memurları çıkarmak vekâletin hakkı tabiisidir. Meclisten çıkan kanuna tevfikan bazı şerait dahilinde çıkarılacak memurlara tazminat verilecektir. Açığa çıkacak memurlar 700 - 800 arasında olacaktır. Vücutlarından istifade edilmekte olan memurlar için böyle bir ihtimal yoktur. İnhisarların tevhidin de kimin umumî müdürlüğe tayin edileceği hazirana kadar tekarrür edecektir. Gümrükler için yeni bir vaziyet yoktur. İşe yaramayan gümrük memurları, kanunen esasen vekâlet emrine alınırlar. Bayramdan sonra bazı işler için bir kaç gün daha burada kalacağım»

Ankara 15 — İnhisar idarele-

(Devamı 6 ıncı sahifede)

Kurban Bayramı

Bugün kurban bayramı.. Dün de cuma olduğundan bu umumî tatil günü ile bu sene kurban bayramı beş gün devam ediyor demektir.

Dün şehrin muhtelif semtlerinde kurbanlık koyun sürüleri başında hararetli alım satımlar devam etmiştir.

Yalnız arifenin cumaya tesadüf etmesi, esnafın neş'esini biraz kaçırmış, maamafih birçok seyyar satıcılar dün sokak sokak dolaşarak manifatura eşyası ve saire satmışlardır.

Aziz karilerimize Kurban bayramlarını tebrik ederiz.

Kurban bayramı münasebetile, "Milliyet,, diğer refikleri gibi pazar, pazartesi ve salı günleri çıkmıyacaktır.

Bayram namazı:

	Saat	Dakika
Ezanî	11	5
Zevalî	5	55

Şükrü Kaya B. Bugün geliyor

ANKARA, 15 (Telefonla) — Dahiliye Vekili Şükrü Kaya Bey, bayramı İstanbulda geçirmek üzere şehrimizden hareket etmiştir.

Mısır-Türkiye Ticareti

Kral Fuat Hz. İş bankası umum müdürü Celâl Beyi kabul etti

İSKENDERİYE 15 (Milliyet)— İş Bankası umum müdürü Celâl B. ve arkadaşları Kahirede Mısır Kralı Fuat Hz. tarafından huzura kabul edilmişlerdir. İş Bankasının burada teessüsü bütün mahafilde memnuniyeti mucip olmuştur. Gazeteler burada açılan şubenin iki memleket iktısadiyatının inkişafını teshil edeceği mülâhazası ile sitayişkârane yazılar yazmışlardır.

Celâl B.

Celâl B. ve arkadaşları şerefine Kahiredeki sefarethanemizde 23 Nisan için büyük bir suvare tertip edilmiştir. Bu suvarede nazırlar, sefirler, bankacılar ve diğer mümtaz zevat hazır bulunacaklardır.

Moskova Seyahatı

Tevfik Rüştü Bey Cenevreden doğruca Moskovaya gidecek

ANKARA, 15 — Başvekil İsmet Paşa Hazretlerine Moskova seyahatlerinde refikaları Hanıme fendi de refakat edecektir. Hariciye Vekilimiz Tevfik Rüştü Beyin İstanbula gelmeden Cenevreden doğruca Moskovaya gitmesi mukarrerdir. Tevfik Rüştü Beyin refikaları heyetimizle birlikte Moskovaya gidecektir.

Yurdu bırakan Talebe

24 saatten sonra yerlerine avdet ettiler

Tıp talebe yurdundaki hâdise dün yeni bir safha arzetmiştir. 24 saat yurdu terkeden talebe dün yurda avdet etmişler ve öğle yemeğini yemişlerdir.

Yurtta idare âmir ve memurlarına her hangi bir tecavüz vuku bulmamasını temin için yurt dahilinde 3 - 4 polis memuru bulundurulmaktadır.

Dün yurdu terkeden talebenin de yurttan terkini kaydı için emir geldiği şayi olmuşsada bu şayia teeyyüt etmemiştir.

Vekâlet emrile kaytları terkin edilen arkadaşları lehine yurdu 24 saat terkeden talebe hakkında ne muamele yapılacağı henüz malûm değildir.

İdare talebeyi münferiden hariçte kalmış addederse yurt nizamnamesine göre cezalandıracak, bir grev şeklinde ve umumî bir nümayiş mahiyetinde telâkki ederse cezanın şekli değişecektir.

Vali muavini Fazlı Bey bu hususta demiştir ki:

— Dün izahat vermiştim. Geceleyin yurtta yoklama yapılmıştır. Mevcut gözükmiyenler hakkında yurt talimatnamesine göre muamele yapılacaktır.

Talebe cemiyeti Ihtilâfı

Istifaların sebebi hakkındaki rivayetler

Millî Türk talebe birliği etrafındaki dedikodulu ihtilâflar devam etmektedir. Birlikten istifa eden dört Talebe cemiyetinin Birlik heyeti idaresindeki mevkileri ni kaybetmiş olduklarından dolayı çekildikleri şayiası bu dört cemiyet mensuplarını müteessir etmiştir. Bu münaseebtle yüksek iktısat ve ticaret mektebi talebe cemiyeti reisi Şevket Bey diyor ki:

— Biz bir prensip meselesinden dolayı istifa etti, istifalarımızdan da mensup olduğumuz cemiyetlerin bütün azaları haberdardır.

Tevfik Rüştü Bey M. Venizelosla görüştü

ATİNA, 13 — Tevfik Rüştü Beyle M. Venizelos iki buçuk saat müzakerede bulunmuşlardır. Tevfik Rüştü Bey Atina ajansı muhabirine iki memleketin dostluk ve istikbalini alâkadar eden mesaili görüştüklerini söylemiştir.

M. Yasul gidiyor

Japon Ticaret müzesi müdürü M. Yasul bugün Japonya'ya hareket edecektir.

M. Maç Donald'ın Cenevreye hareketi

LONDRA, 15. A. A.— M. Mac Donald, zannedildiğine göre, Cenevreye 29 Nisanda gidecektir.

Yeni bir hattın daha küşadı yapılıyor

Kütahya - Balıkesir hattında 23 nisandan itibaren trenler işlemeğe başlayacak

Hattı Meclis reisimiz açıyor

Kütahya - Balıkesir hattında Tavşanlı istasyonu ve hattı küşat edecek olan meclis reisimiz Kâzım Pş. Hz.

Kütahya — Balıkesir hattının işletilmesi resmi küşadı 23 nisanda Balıkesirde yapılacaktır.

Davetliler Ankaradan kalkacak hususî bir trenle Balıkesire götürüleceklerdir.

Balıkesir istasyonuna bir takı zafer yapılacaktır. Ankaradan kalkan tren bu takı zaferin elli metre gerisinde duracaktır.

Resmi küşatta Büyük Millet Meclisi reisi ve Balıkesir meb'usu Kâzım Paşa bir nutuk irat edecek, bu nutku müteakip istasyonda bulunan makineler selâm düdükleri çalacaklardır.

Düdükler çalınırken meclis reisimiz hattın bir cihetinden diğer cihetine çekilmiş olan kırmızı kurdelâyi kesecek ve hattı işletmeğe küşat edecektir.

Kütahya ile Balıkesir arasındaki hat 263 kilometredir. Ve sırasile şu istasyonlar bulunmaktadır:

Demirciören, Köprüören, Güzelyurt, Tavşanlı, Emirler, Demirli, Deyirmisaz, Balıköy, Gökçedağ, Piribeyler, Çınar, Dursunbey, Selimağa, Gazellidere, Dada, Mezitler, Nusret, Çandır.

Davetlilere mahsus tren Ankaradan 22 - 4 - 932 tarihinde saat 16,30 da kalkacak ve ertesi günü saat tam 14 te Balıkesirde bulunacaktır.

24 nisan sabahı saat 10,55 te de Balıkesirden hareket edecek ve ertesi günü saat 8,40 ta Ankaraya muvasalat etmiş bulunacaktır.

Macarlar bugün şehrimize geliyorlar

Millî takım dün son antrenmanını yaptı ve oldukça muvaffak oldu

Galatasaray Voleybol şampiyonu

Dün stadyumda Millî takım son antrenömanını yaptı. Bu seferki oyunda perşembe günü işaret ettiğimiz noktalar kısmen hali itibara alınmış olduğu için ta-

(Devamı 6 ıncı sahifede)

İşsizlere iş, işçi istiyenlere işçi buluyoruz!

İşsizlere iş bulmak için Milliyet tavassut ediyor

Bize yazınız!

Iş arayanlarla işçi arayanlar arasında tavassuta başladığımız günden beri, gerek iş arayanlardan gerekse işçi arıyanlardan pek çok mektuplar almaktayız. Bu mektuplar maksadı teshil edecek bir tarzda tasnif edilmektedir.

" Milliyet " memlekette çoğaldığından bahsedilen işsizliğin, işsizlerin ihtiyaç sahalarına dağılmacıklarından ileri geldiğine kanidir.

Birçok kaza merkezlerinde, hattâ vilâyetlerde makineci, motörcü, tesviyeci, tornacı, iyi bir dülger, marangoz, âlâtı ziraiye tamircisi; elektrikçi şu veya bu ihtisas işçileri ve ustaları yoktur.

Onun için biz işsizlerle işçi isteyenler arasında tavassutta bulunmak isteyoruz.

Gerek İstanbula, gerek memleketin her köşesine şamil olan bu tavassutun daha müsmir ve faydalı olmasını isteyoruz. Onun için

Ricamız şudur:

Valiler, kaymakamlar, nahiye müdürleri; diğer taraftan belediye reisleri, fırka idare heyetleri reisleri; ticaret müdürleri ve alâkadar idare âmirleri bulundukları yerlerdeki işçi ihtiyacını (şekil, mahiyet, evsaf, verilecek ücret ve iş şartları tesbit edilerek) bize bildirirlerse bize müracaat etmiş ve adreslerini bırakmış olan işsizleri kendilerine bildireceğiz. Bu suretle hem işsiz kalan ve memleketin neresinde iş bulabileceğini bilmediği için bunaların vatandaşlarımıza hizmet etmiş, hem de memleketin her tarafında bir çok güzide işçilerin dağılarak müfit hizmetler deruhte etmelerine yardım etmiş olacağız.

Hususî müessesat sahipleri de bu husustaki ihtiyaçlarını bize bildirirlerse memnuniyetle kaydedeceğiz.

1 — Kime ve nasıl işçiye ihtiyacınız var?

2 — Nasıl iş istiyorsunuz, elinizde ne san'at vardır, ne kadar ücret istersiniz, İstanbul haricine gider misiniz, hususî bir şartınız var mı?

Bize bildiriniz.

Memur, kâtip, muhasip veya diğer hizmet talep edenlerle ihtiyaç sahipleri arasında da bu tavassutu yapacağız. İş isteyenler de, işçi ve memur arayanlar da mektuplarını "İstanbul, Milliyet gazetesi iş tavassut bürosu" namına göndermelidirler!.

Bu, memlekete ve vatandaşa yapılacak en büyük hizmettir.

● ● ●

İş ve işçi istiyenler

İş İstiyenler

296 — Üsküdar Evliya haci mahallesi çavuş dere caddesi No 55. Hamdi Bey. Bankalarda muhasebe ve muamelât servislerinde bulunmuş. Kâtiplik arıyor 60 lira maaş istiyor. Taşraya gider.

297 — Küçük Pazar Ayanci kahvesinde Konyalı Hüseyin 22 yaşındadır. Marangoz 1 lira yevmiye istiyor, taşraya gider.

298 — Üsküdar Kısıklı civarında Raşıt Bey sokak No 7 Süreyya, bekçilik arıyor. 15 lira maaş istiyor.

299 — Ortaköy Gültekin sokak No 61 Osman Ef. Eksper veya Harmancı başılık yapabilir. Ecnebi tütün şirketlerde iş arıyor.

300 — Edirne Kapı tramvay caddesi No 39 Mehmet Mustafa Ef. maden ve bronz dökmeci mütehassısı izabe ocak tesisati gibi işlerden anlayışlı. Taşraya gider.

301 — Boyaciköy Uzun sokak No 5 Hayrettin Bey. Bilûmum makineler mütehassisi. Almanyada teknikum Darülfünun mezunu, Almanca, Fransızca okur yazar, muhasebe usullerine vakıftır. Her türlü teminat gösterebilir, taşraya gider.

302 — Kadıköy Osman ağa mahallesi Piri çavuş sokak No 44 - 46 mutekait topcu yüzbaşısı Şükrü Bey, memuriyet, ambar memuru ve tahsidarlık gibi işler yapabilir. 40 lira maaş istiyor. Taşraya 50 liraya gider.

303 — Feneryolu Çifte Havuzlar caddesi üzerinde mühendis İbrahim Beyin evi karşısında 1-8 No lu Süreyya Bey, kâtiplik veya memuriyet arıyor, 50 lira maaş istiyor. Taşraya 60 liraya gider.

304 — Ortaköy dere boyu Gültekin arka sokak No 11 M. İhsan Sanayi mektebinden mezunu. San'at mekteplerde tesviyeci ve tornaci muallimliği ve bundan başka kalorifer tesisatları idare edebilir. Kâtiplik ve diğer mektep lerde muallimlik yapar.

305 — Nevşehir kavaklı gazino musteciri Yunus ağa yigeni Hikmet 20 yaşındadır. Kâtiplik ariyor. 45 lira maaş istiyor. Yalnız İstanbulda çalışmak için.

HARİCÎ HABERLER

Changhai Müzakeratı

Japonlar Cenevreye intikalini kebul etmiyecekler

TOKYO, 15. A. A.— Ondokuzlar komisyonu, Çin-Japon meselesine Şanghay mütarekesi ahkâmı dairesinde temas edilmesini isteyen Çin'in bu talebini is'af edecek olursa; Çin talebi, Şanghay itilafının neticelerinden kaçınmağa müsait olmak için serdedilmiş bir manevre gibi telakki edildiğinden; Cenevredeki Japon heyeti mürahhasasının,n, Japonyanın Ondokuzlar komisyonuna iştirakten imtina eyleyeceği hakkında talimat alacağı mevsuk bir menbadan bildirilmektedir.

Japonya, Şanghay müzakerelerinin tarzı cereyanını Cemiyeti Akvamda, arzu edildiği takdirde izah eylemeğe hazır bulunmaktadır. Mamafi, mütareke müzakeratının Cenevreye intikalini kabul eylemeği sa rahaten reddedecektir.

TOKİO, 15 . A. A.— Cemiyeti Akvamın Mançuri tahkik komisyonunda Japonya muavin âzası olan M. Yohida , mükemmel bir emniyetin temin edilebileceği. Dairenden komisyonun Mançuriye girmesini reis Sir Lytton'a tavsiye eylemek için talimat almıştır.

TOKİO, 15. A. A.— Zayiatı telafi maksadile gönderilecek olan kuvvetler, mevcut karakolları tezyit suretile gayri muntazam Çin efradına karşı hareket etmek ve Chinkov'u ziyaret edecek olan Cemiyeti Akvam Mançuri komisyonunun em nüselâmetini temin eylemek maksadile Chinchov ve Kore mıntakalarına sevkedileceklerdir.

Tuna Federasyonu

Yeni müzakerelere yakında başlanamayor

PARİS, 15. A. A.— Havas Ajansı bildiriyor: Petit Parisien gazetesi, bilhassa bazı Avusturya mahafilinin, Tuna meselelerine ait Londra konferansına tekrar yakında Cenevrede başlanmasını derpiş eyledikleri ni fakat yeni müzakerelerin pek yakın bir zamanda vuku bulması ihtimalinin şüpheli görüldüğünü yazıyor.

Bilâkis Echo de Paris gazetesi, Tuna müzakerelerinin yakında Cenevrede tekrar iptidar edilmesinin çok muhtemel olduğunu yazıyor.

Müteveffa M. Maginot tarafından tesis edilen Action democratique grupunun reisi M. Reibel'de Excelsior gazetesine bu bapta şunları söylemiştir:

" Avrupa federasyonu fikrinin tehakkuku için ilk adımı teşkil edecek olan Tuna federasyonu mevzuuna ait olmak üzre M. Tardieu tarafından yapılacak herhangi teşebbüse bütün kuvvetlerimizl emuzaheret edeceğiz."

Fransada grevler

VİENNE, (Isere), 15. A. A. — Dün akşam saat 9 dan 10 a kadar devam eden ve polisle grevciler arasında vukua gelen arbedeler neticesine yeniden 10 kişi tevkif edilmiştir.

Fransız ticaret nezareti'nin bir tekzibi

PARİS, 15. A. A.— Fransa ticaret nezaretinin bütün Fransız teşebbüsatı sinaiye ve ticariyesi zimamdarlarına Büyük Britanya sanayiine zarar iras edecek tarzda ve İngilterede şubeler küşadından sarfınazar etmelerine dair olarak gizli bir rapor göndermiş bulunduğu şeklinde ecnebî menabiinden teraşşuh eden haberlerin aslı olmadığı ticaret nezareti tarafından tekzip olunuyor.

M. Smith'in teklifi

NEVYORK, 15. A. A.— M. Smith 'in heyecan uyandıran teklifi Borsa mahafilinde büyük bir alâka ve sevinç hasıl etmiştir.Çünkü bankerler bu plâna ait teferruatın hepsini tasvip etmemekle beraber M. Smith'in harp borçları meselesini tekrar ortaya çıkarmı ş olmasına sevinmektedir .

M. Kellog'un beyanatı

LONDRA, 15 . A. A.— Cenevreye gitmek üzre dün Plymouth'a vasıl olan M. Kellog, uzun istirap zamanlarının geçmiş olduğunu ve Cemahiri Müttahide için nihayet yeni bir inkişaf devrenin başlamış bulunduğunu söylemiştir.

Mümaileyh, ticaretin salah bulduğunu ve bu tedrici yükselmenin devam edeceğini ilâve etmiştir.

Cemiyeti Akvamda

Yunanistan ve Bulgaristanın malî vaziyetleri görüşüldü

CENEVRE, 15. A. A. — Cemiyeti akvam meclisi M. Paul Boncour'un riyasetinde yaptığı bir içtimaada Avusturya, Macaristan,Bulgaristan ve Yunanistan 'ın malî vaziyetleri ve malî komitenin bu husustaki raporu hakkında müzakeratta bulunmuştur.

Meclis bilhassa bu memleketleri bütçelerinde muvazene teminine çalışmağa daveti mutazammın bir karar sureti kabul etmiştir .

Bilhassa Bulgaristan hakkında meclis haricî borçlara ait taksitler hesabına devir ve havale muamelesini yapmak kabiliyetine dair malî komite ve Bugar hükûmeti tarafından ileri sürülen fikirleri kaydetmiş, bu meseleleri Bulgar hükûmeti ile birlikte müzakereye ancak esham hamillerinin veya bunların mümessillerinin selâhiyettar oldukları mutalâasında bulunmuştur.

Nihayet Meclis Bulgaristan'ın Yunanistan'la daha sıkı iktisadî münasebatta bulunması hakkında malî komite tarafından izhar edilen temenniye Bulgar hükûmetinin dikkatini celbetmiştir.

Yunanistan'a gelince meclis, M. Venizelos'un uzun süren bir müdahalesinnden sonra, haricî borçlara ait taksitler hesabına devir ve havale muamelesi yapmağa Yunanistan'ın kudreti olmadığı hakkında malî komite ve Yunan mümessili tarafından beyan edilen mutalâayı kaydetmiştir. Meclis Yunan hükûmeti ile müzakereye girişmek husunu esham hamillerine bırakmış ve Yunanistan'ın borçlarını itfa için Yunan bankasına ve millî Yunan bankasına tediye etmesi lâzım gelen 300 milyon drahmlık senelik taksidin kaydu şarta tabi olarak tehiri hakkında malî komite tarafından ileri sörülen teklifleri kabul etmiştir.

M. Venizelos meclisin karar suretini kabul etmiştir. M. Venizelos Bulgaristan'la münasebatın şimdiden çok iyileşmiş olduğunu sözlerine ilâve etmiş ve Yunanistan ile Bulgaristan'ın pek yakında tam bir anlaşma elde edecekleri ümidinde bulunduğunu söylemiştir.

Meclisin içtimaı bittikten sonra M. Venizelos Londra ve Paristeki Yunan orta elçilerine bir telgraf çekerek esham hamillerini şu iki maddeye muvafakate derhal davet etmeleri emrini vermiştir:

1.— Esham hamillerinin ellerinde bulunan esham bedellerinin itfasına ait tediyatın beş sene müddetle tecili;

2.— Bu eshama ait olup bir Mayıs ta vadesi hulûl edecek kupon bedellerinin — Yunanistan'a yapılması malî komite tarafından büyük devletlere tevcih edilen yardımın icrası tarihine kadar— devir ve havale edilmemesi.

Katalonya cümhuriyetinin yıl dönümü

BARCELONE, 15. A. A.— Katalonya cümhuriyetin birinci yıldönümünü dün tesi't etmiştir. Genç katalonyalıların yapmış olduğu büyük nümayiş dün sabah muazzam tezahürat içerisinde icra edilmiştir. Belediye reisi ve reisicümhur M. Macia çok alkışlanan birer nutuk söylemişlerdir.

Atlantik konferansı

LONDRA, 15. A. A.— Sabık Atlantik konferansı âzaları dün Londrada toplanmışlar ve mezkûr konferansın acilen toplanmasına müttefikan karar vermişlerdir. İşbu konferans ahiren yapılmış olan tenzilâtlı esası dahilinde yolcu nakliyatı ücretlerini müstakar bir şekle koyacaktır.

Beynelmilel Ticaret odası konferansı

PARİS, 15. A. A.— Bu ayın 16 sında Innsbruück'de içtima edecek olan beynelmilel Ticaret odası konferansı yalnız gümrük resimlerinin mutalaası ile meşgûl olmayacak, fakat bu rüsum'u Avrupa'nın sair aksamı ve bütün dünya ile mevcut münasebetleri dahilinde tetkik eyleyecektir.

Bükreş - Saygon hava seyahati

HALEP, 15. A. A.— 30 Martta Bükreşten havalanarak Bükreş-Saygon ve avdet hava seyahatini yapmağa teşebbüs eden Romanyalı tayyareci Prens Kiga dün saat 15,10 da hava tarikile buraya gelmiştir.

Mümaileyh, bu sabah saat 6 da Bükreş'e hareekt edecektir.

Bu çocuğa Ne oldu?

Lindberg gazetecilerin de taharriyata iştirakini rica etti

NEVYORK, 15 (A.A.) — Lindberg çocuğunu bulmak için yeniden yapacağı taharriyatta matbuat mümessillerinin kendisile teşriki mesai etmelerini rica eylemiş, kendi murahaslarının müzakeratta bulunmak için gidip geldikleri sıralarda muhbirler tarafından takip edilmelerinin çok ehemmiyetli olduğunu beyan etmiştir.

Lindberg'in bu talebinden, mumaileyhin çocuğunu kaçıranlarla yeniden münasebete girmek üzere olduğu manası çıkarılıyor.

Yunanistanda yerli malı

ATİNA, 14 — Yunanistanda da yerli malların revacı temine çalışılmaktadır. Bu maksatla "Yunan mahsul ve mamullerini himaye cemiyeti" adlı bir cemiyet teşkil edilmiştir. Bu cemiyet, Atinada Büyük Britanya oteli salonlarında bir sergi tertip etmiştir.

Tifliste bir yangın

Moskova, 13 — Tifliste Büyük Salibiahmer hastahanesi tamamen yanmış, hastalar kurtarılmış, birkaç kişi hafifçe yaralanmıştır.

Fransada Intihabat

Propağanda nutukları devam ediyor

PARİS, 15 (A.A.) — Havas Ajansı bildiriyor:

M. Paul Reynaud, Rouen de irat eylemiş olduğu nutukta Fransa vaziyeti hazırasının menfaat ve tehlikelerini kayıt ve her memleket için acı tesir ve neticeler vermesini bertaraf etmek maksadile, dünya iktısadiyatına yeniden iştirakin sükûn içinde ve tedricî bir tarzda vukubulması temennisini serdeylemiştir.

Mumaileyh, ekseriyet fırkasının izhar ettiği âranın ve ezcümle müteveffa M. Briand'ın siyasetinin mütemmim kısımlarını teşkil eden borçlar meselesi ve Young plânı'nın tasdiki sebeplerini izah ve müdafaa eyledikten sonra, buhranın sebep olduğu ıztırapardan müteessir olanların, kedinlerini tahripkâr sosyalizmin kolları arasına atmamalarını ve bütün memleket ve dünyaya emnüselâmet , akli selim, ve taahhütlere devam gibi her zamandan ziyade bugün için lüzumlu olan sükûn âmilleri intibaatını göstermelerini rica etmiş ve vaziyetin bütün cümhuriyetçilerin ittihadını âmir bulunduğunu ilâve eylemiştir.

Portekiz'de bombalı şerirler

PORTO, 15. A. A. — Geçen Eylûl ayi zarfında muhtelif binalara ve ezcümle Polis müdür muavininin ikametgâhına bombalar koyan 4 şerir tevkif edilmiştir. Bunların rüfekaşından olduğu zannedilen diğer 4 kişi daha firar halinde bulunmaktadırlar.

Auckland kargaşalığı

AUKLAND, 15. (Yeni Zellanda) A.A. — Son günlerdeki kargaşalıklar sebebiyet verenlerle bahriye silâh endazları ve zabıta kuvvetleri arasında üç saat süren bir çarpışma olmuştur. Bu esnada 30 kişi yaralanmıştır. Bunlardan üçünün yaraşı ağırdır. Otuz kişi tevkif olunmuştur. Belediye reisi urfi idare ilân edeceğini tehdit makamamda beyan etmiştir

Yunan Maliyesi

M. Venizelos istikraz aktine uğraşıyor

ATİNA, 13 — Yunan Başvekilinin M. Tardieu ve İngiliz Hariciye nazırı M. Stimson ile vuku bulan mülâkatından sonra Yunanistana malî muavenette bulunulması hususunda bir çare bulunacağı ümitleri kuvvet bulmuştur. Cemiyeti Akvam meclisi, Yunanistanın talebi hakkında kat'i bir karar verinceye kadar M. Venizelosun taksitlerinin teciline muvaffak olacağı ümit edilmektedir. M. Venizelos, cuma günü Cemiyeti Akvam meclisi huzurunda, Yunan noktai naazrını müdafaa edecek, Cemiyeti Akvamdan 10 milyon sterlin mikdarında bir istikraz ve bunun taksitlerinin beş sene müddetle tecilini istiyecektir. Yunan Hariciye Nazırı Cemiyeti Akvam Yunan metalibinin tetkikini tehir edecek olursa, Yunanistanın mayıs ve haziran borç taksitlerini elinde kambiyo bulunmaması hasebile ödemiyeceğini söylemisitr.

İrlanda ittihadı meselesi

LONDRA, 15. A. A.— Avam Kamarasında bir süale cevap veren M. Thomas, şimalî İrlanda başvekilinin İngiltereden ayrılırken büyük Britanya hükûmetinden, bir İrlanda ittihadının vücut bulması için şimalî İrlandanın muvafakati olmaksızın hareket edilmenin düşünülmiyeceği teminatını almış bulunduğunu söylemiştir.

Sir John Simon Cenevreden dönüyor

LONDRA, 15. A. A.— Sir John Simon tayyare ile Paris tarikile Cenevreye gitmek üzre bu sabah Londrayi terkederek Croydon tayyare meydanından hareket eylemiştir.

Indifalar durdu

VALPAREZO, 15. A. A.— Andes sıra dağlarının bürkâni faaliyeti bilkuvve tevakkuf etmiştir. İnsan ca hiç zayiat olmamıştır.

Şimdi herşey normal şeklini iktisap etmiştir.

SON DAKİKA

Atina'da vaziyet

Isterlin 470 drahmiden 602 drahmiye fırladı

Buna sebep; Cemiyeti akvam konseyinin, Yunanistanın borçlarının beş sene yerine bir sene tecilini kabul etmesidir

ATİNA, 15 (Hususî) — M. Venizelos, Cemiyeti Akvam konseyinde Yunanistanın borçlarının beş sene için te'cilini istemişti.

Cemiyeti Akvam komisyonu, bu talebi kabul etmiyerek ancak bir sene te'cili kabul etmiş olması dolayısile bu kararın Atinada derhal akisleri görülmüştür.

İngiliz lirası 470 drahmi iken, birden bire bütün sür'atile 602 drahmiye kadar fırlamıştır.

Bundan başka bir çok eşya ve bir kısım yiyecek fiatları artmıştır. Umumî vaziyet şayanı dikkat görülmektedir.

Çin heyetinin yeni muhtırası

CENEVRE, 15 (A.A.) — Çin murahhas heyeti Cemiyeti Akvama yeni bir muhtıra vererek Cemiyeti Akvam meclisinin karar suretlerinin tatbik ve icrası için hükûmetin aldığı veya almağı düşündüğü tedbirleri izah etmiş, bu karar suretlerinin Japonya tarafından tatbik, edilmemesi yüzünden Çinin şarkındaki üç eyalette bugün mevcut gayri tabiî vaziyetten Japonyanın mes'ul olduğunu beyan eylemiştir.

Tas ajansının bir tekzibi

MOSKOVA, 15. A. A.— Çin cenerali Ma'nın Blagovecensk'te bulunduğunu ve Sovyet Rusya ile münasebatı olduğuna dair bazı gazeteler ve telgraf ajansları tarafından ortaya atılan haberleri tekzibe Tas ajansı mezundur. Jeneral mane mezkûr şehirde ne de Sovyet Rusyanın diğer yerinde asla bulunmamıştır. Ve bugün de bulunmamaktadrı. Jeneralin Sovyet hükûmeti mümessilleriyle münasebetine gelince bu haber de tamamen yalandır.

Sıvas lisesi talebesi Samsunda

SAMSUN, 15. A. A.— Dün şehrimize Sivas lisesinden 17 talebe gelmiş, istasyonda Samsunlu mektepliler tarafından hararetle istikbal edilmişlerdir. Sivas ve Samsun talebeleri arasında futbol maçları yapılacaktır. Misafir talebeler bayram ertesi Sivasa avdet edeceklerdir.

Apollon ve Altay takımları berabere kaldılar

İZMİR, 15. A. A. — Karşıyaka Spor ve Altay klüplerinin davetiyle şehrimize gelen Yunanistanın Apollon takımı bugün ilk oyununu beş bini mütecaviz seyirci muvacehesinde İzmir şampiyonu Altay takımı ile oynadı.

Oyun saat 17,10 da Hakem Mustafa Beyin idaresinde başladı. İlk akını Altaylılar yaptılar. Bu akın misafir takım müdafaasında kırıldı. Oyun bidayette her iki taraf için tehlikesiz cereyan ediyordu. Fakat yirmi beşinci dakikadan sonra her iki takım da açılmış ve tehlikeli akınlar yapmağa başlamışlardır. İki tarafın defans hattı çok yerinde müdahalelerle bu akınları defetmeğe muvaffak oluyorlardı. Bütün gayretlerine rağmen hiçbir taraf gol çıkaramıyordu. Bu vaziyet ilk devrenin sonuna kadar böyle devam etti ve devre 0-0 beraberlikle bitti.

İkinci devrede Altay takımı daha güzel oynamağa ve daha sık akınlar yapmağa başladı. Bu akınlar daima isabetsiz şutlarla avutla neticeleniyordu.

Kale yanında misafirler aleyhine verilen firikikten istifade edilemedi. 15 inci dakika İsmail Hakkı muhakkak bir gol fırsatını topu havadan çekmek suretiyle heder etti. 30 uncu dakikada Hamiidn çektiği sıkı bir şütü misafir takım kalecisi kornere atmakla kurtarabildi. Oyunun nihayetine doğru her iki takımı da epeyce tehlikeler atlattı ve bu devrede de hiç bir taraf gol yapmağa muvaffak olamadılar. Müsabaka bu suretle 0-0 beraberlikle neticelendi.

Oyun baştan nihayete kadar çok samimî bir hava içinde cereyan etti.

Misafir takım ikinci oyununu bayramın ikinci günü Karşıyaka Spor klübü ile yapacaktır.

Galatasaraylı talebeler Samsunda

SAMSUN, 15 (A.A.) — Galatasaray lisesi ticret vebankcılık şubesi birinci sınıfından 16 talebe iki muallimin refakatinde olarak Seyrisefain idaresinin Karadeniz vpuru ile bugün şehrimize gelmiş ve mektepliler tarafından muhabbetle karşılanmışlardır. Misafirler Samsun ve kazalarında iktısadî tetkiklerde bulunacak ve perşembe günü ayni vapurla İstanbula döneceklerdir.

Müstehasenin tetkiki

Pr. Malche ve fen hocaları dün Çekmecede tetkikat yaptılar

Geçen salı günü Fen fakültesi Jeoloji müderrislerinden Hâmit Nafiz ve Ahmet Malik Beyler talebe ile birlikte Küçükçekmece köyü civarındaki bir taş ocağında fil dişlerine tesadüf ettiklerini yazmıştık.

Mezkûr mahalde hafriyatta bulunmak üzere Hâmit ve Malik Beyler Fen fakültesi talebesile birlikte dün mahalli mezkûre gitmişler ve hafriyat esnasında pek mühim Fosillere tesadüf etmişlerdir. Bu esnada Fosiller hakkında taharriyat yapılacağını haber alarak profesör Malche Fen fakültesi reisi Mustafa Hakkı Beyle beraber hafriyat mahalline gelmiş ve müderris Beyler, talebe hanımlarla beraber saatlerce çalışmış ve bulunan iskelet aksamının itina ile çıkarılmasına gayret etmiştir. Bu hafriyat esnasında fillerin muhtelif fıkra ve azı dişleri bulunmuş ve bu dişler sayesinde bu Fosillerin (Mastodon) olduğu taayyün etmiştir.

Bir otomobil dolduran bu kıymetli parçalar müderrislerin nezareti altında Fen fakültesine nakledilmiştir.

Bayramdan sonra mezkûr mahalde Darülfünun namına hafriyata devam edilecektir.

Profesör Malche bu mesaiinin tam bir Darülfünun mesaisi olduğunu söyliyerek müderris Malik ve Hâmit Beylerle Fen fakültesi talebesini tebrik etmiştir.

Lindberg'in çocuğunu kaçıranlar yakalanırsa

Halk linç etmeğe hazırlanıyor

Lindberg çocuğunu hâlâ bulamadı. Bir aralık bütün Amerika çocuğun bulunması için kendisine müracaat edilen meşhur haydutlardan Salvatore Spistale'e ümit bağlamışlardı. Lindberg hayduda müracaat ettiği anlaşılır, anlaşılmaz gazeteciler Salvatore, daha kısa ismi ile Salvy'nin Santral parka bakan muhteşem apartımanına gittiler. Bu apartıman on yedinci Lüi üslübünde mobilyalarla döşenmiştir. Duvarlarından birinde bulunan Çin halısı otuz bin dolar kıymetindedir. Rafları kitap dolu büyük bir kütüphanesi vardır.

Bir masada sigaralar, porular, büfede harpten evvele ait enval nefis likörler, meyvalar, püti furlar...

Salvy rop döşamberle gelerek gazetecilere demiştir ki:

— Ben reklâmdan nefret ederim Lindberg'in çocuğunu bulmak vazifesini kabul edişimin bir sebebi vardır: Çünkü ben de çocuk babasıyım. İki çocuğum var.

Salvatore Spitale diğer haydutların kısmı azamı gibi an asıl İtalyan'dır. Evvelâ serserilerin devam ettiği bir dansingte işe başlamıştı. Vazifesi salonu sarhoş ve kavgacı müşterilerden "boşaltmak" idi. Burada Nevyork'un ele başı haydutları ile tanıştı. Zekâsı, hafif ve yatışkan eli sayesinde de çabucak yükseldi.

Şehir dahilinde haydutlara "mıntakalarını„ tayin eden bu adamdır. Kendisine de bilâhara hudutlarını tevsi ettiği bir mıntaka ayırmıştı. Hele hüküm sürdüğü bu mıntakaya bir başka cüretkâr ayak bassın! Bir defasında Jack Diamond ismindeki maruf haydut bu cür'eti göstermişti. Aradan çok geçmeden Diamond başına gelecek âkibeti anlayarak Avrupa'ya kaçtı. Fakat Avrupa'da hiç bir memleket kendisini kabul etmedi ve kendisini kolundan tuttukları gibi Amerika'ya iade ettiler. Diamond Amerika'ya vardıktan sonra bir otelde taarruza uğradı Bir kaç kurşun yedi hayatını güçlükle kurtardılar. İyileşti, fakat kurtuldu mu? Hayır! Bir aralık kurtulmak için mahkûm olmayi tercih etmişti. Fakat hasım taraf onu mahkûmiyetten kurtardılar ve Diamond hapishaneden çıktığının ertesi günü katledildi. Evvelâ polis Salvy'den şüphelendi. Bütün gazeteler Salvy'nin resmini koyarak altına şu cümleyi yazdılar:

"Acaba Diamond'u öldürten bu mudur?„ Maamafih polis kendisini istiçvap bile etmedi.

Salvy bir çok defalar tevkif edilmişti. Kokain ve morfin kaçıranlar yakalanırsa hakkının bana verilmesini isterim. Her kırbaç için yüz dolar vereceğim ve bu para oturduğum şehrin işsizlerine sarfedilsin.„

Gazetelerde Lindberg'e muavenet teklif ediyorlar. Hırsızlara hitaben neşrettikleri açık mektuplarda, kendi vasıtalari ile çocuğu iade etmek istedikleri takdirde hüviyetlerini kimseye ifşa etmiyecek lerini vadediyorlar.

Polise gelince, şimdiye kadar tevkif edilenler 1500 ü bulmuştur. Bunlardan dört yüzü hini hacette müvacehe edilmek üzere Lindberg'in sayfiyesine getirilmişlerdir. Müfettişler bütün timarhanelerden son günlerde tahliye edilenlerin isimlerini istemişler ve bu cepheden de tahkikata girişmişlerdir.

İş o dereceye varmıştır ki, bir sütçüden süt alıp alelâcele eve dönenler derhal şüpheyi davet etmektedirler. Hele otomobille süt almağa gelenler mutlaka tevkif edilmektedirler.

Bir gazete Lindberg'in çocuğuna edilmesini istemektedir. Diyor ki: "Çünkü bu adam gizli hükûmetin reisidir ve Amerikaya hükûmetinden daha kuvvetlidir.„

Bir gazetede bütün sabıkalılar tevkif etmek üzere idarei örfiye ilânını tavsiye etmektedir. Lindberg'in sayfiyesine civar şehirlerde polis karakolları gece gündüz meraklı bir halk kafilesi tarafından sarılmış vaziyettedir. Bunlar er geç hırsızların yakalanıp getirilmesine intizar eden yorulmak bilmez insanlardır. Ve hepsi de hırsızları linç etmek için hazır bir vaziyettedirler. Fakat polis böyle bir ihtimalin önüne geçmek

Lindberg'in çocuğu bu pencereden kaçırılmıştı. Polis nasıl kaçırıldığını tesbite uğraşıyor..

Tutankamon'un mezarını bulan Hovard Carter neler anlatıyor?

Firavunlar Kahire müzesinden mezara naklediliyor

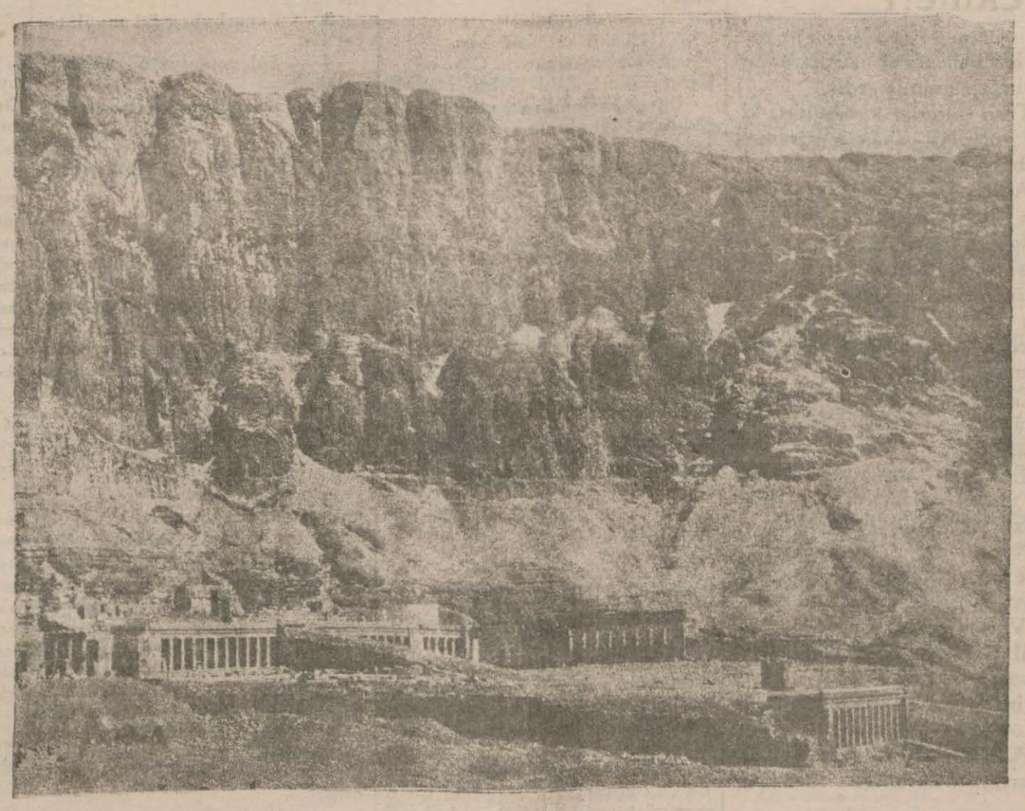

Krallar vâdisinde Deyrülbahari mabedi

Mısır milliyetperverleri, büyük vatanperver Zağlûl Paşa için şehrin en aristokratik mezarlıklarından birinde muhteşem bir türbe inşa ettirmişlerdi. Tam cesedin nakledileceği sırada, hükûmet değil, fakat merhumun zevcesi buna müsaade etmedi. Kocasının aile mezarlığında ebedî istirahatine terkedilmesini tercih etti.

Muhteşem mezar boş kalınca, ortaya bazı teklifler çıktı. Buraya Mısır Firavunlarının mumyalarını getirelim.

Kadim Mısır hükümdarlarının bugün bile biraz kurumuş olsa da pekâlâ tanınacak sakin bir çehre muhafaza eden mumyaları yakında Zağlûl Paşa için inşa edilen mezara nakledileceklerdir.

Bunların içinde en meşhuru hâkimiyetini Frata kadar tevsi eden sekizinci sülâleden üçüncü Tutmes'tir. Ondan sonra oğlu ikinci Amenofis, hafidi dördüncü Tutmes ve bu sonuncusunun oğlu ve otuz yedi sene saltanat süren üçüncü Amenofis gelir. Meşhur Luksor mabetlerini inşa ettiren budur.

Daha sonra Tutankamonun selefleri ve bizzat kendisi geliyor.

Mumyaları ve mezarları ile kadim Mısır tarihinin gayri malûm sahifelerini bizlere açan bu Firavunlar için şimdi Kahirede yeni bir müze daha meydana gelecek demektir.

Hovord Carter'le bir mülâkat

Meşhur Firavun Tutankamon'un mezarını bulan Howord Carterle bir Fransız muharririnin şayanı dikkat bir mülâkatını gördük.

Halk arasında bir itikat vardır: Firavun mezarlarına dokunanlar çok geçmeden büyük bir felâkete uğrarlar ve yahut ölürler. Filvaki Firavun mezarı arayan ve bulanlar içinde felâketlere uğramış olanlar yok değildir. Yalnız bunlardan Howard Carter'e bir şey olmadı. Fransız muharririnin yaptığı mülâkata göre, bu felâkete onun yerine bir küçük sarı kuş uğramıştır. Nasıl? Sözü bizzat Howard Carter'e bırakalım:

— Ben hiç öyle hurafata inanlardan değilim. Yalnız itiraf ederim ki, ilk defa Tutankamon'un mezarına girdiğim zaman, içimde derin bir haşyet duydum. Burası hazinelerin bulunduğu yerdi. Beş metre uzunluğu, dört metre arzı, iki metre irtifaı vardı. Uzun ve muhteşem bir mazi bu küçük höcrenin havası içinde tekâsüf etmiş gibiydi. Otuz asır sonra böyle bir yerin kutsiyetini ihlâl etmiş olduğum için haşyet duyuyordum. Korkudan değil, fakat ebedî olması lâzım gelen bir sükûnu bozduğum için..

Kapının önünde muhafız olarak duran siyah ve altın Anubis çakalı adeta canlı gibiydi. Orada bir de meş'ale vardı ve meş'alenin altında şu satırlar yazılmıştı: "Kumlara höcreyi hep böyledir. Nihayet bir gün kabrin yerine alâmet gibi bir şeyler keşfettim ve tekrar işe başlamak üzere biraz istirahat için Kahireye döndüm. Bir gün Kahirenin eski çarşısından geçiyordum. Şimdi hatırımda değil, bir dükkândan bilmem ne alıyordum, bir kafesteki kanarya nazarı dikkatimi celbetti. Öyle şakıyordu, öyle şakıyordu ki.. satın almak istedim. Dükkân sahibi kuşun komşusuna ait olduğunu söyledi.

Firavun ikinci Ramses'in mumyası

Gidip komşuyu buldum. Satmak istemedi. Epeyce bir para vererek nihayet kuşu aldım. Kendisine güzel bir kafes yaptırdım ve yeni arkadaşimle Luksor'un yolunu tuttum. O da benim kadar memnun görünüyordu. Mütemadiyen ötüyor, sonra uyuyor, uyandıktan sonra da uyuyuncaya kadar cıvıltısına nihayet vermiyordu. Ben hafriyat sahası civarında bir küçük evde otururdum. Burada ekseriya yalnız kaldığım vaki oluyordu. Fakat kanarya benim dünyamı değiştirmişti. Çünkü yalnız yediği ve uyuduğu zamanlar ötmüyordu. Diğer zamanları hep nağme içinde geçiyordu. Bundan çok memnundum. Bir gün birden bire sesi kesildi, hiç ötmedi. O gün de biz Tutankamon'nu mezarını açmağa başlamıştık. Mezarı açtıktan sonra eldeki amelenin kifayet etmeyeceğini anladım ve dıvarı tekrar kapattırdım. Mezarı kapattırdığım gün kanaryam tekrar ötmeğe başladı.

Beklediğim amele geldikten sonra mezarı tekrar açtırdık. Kanarya o gün de ötmedi. Bilirsiniz ki Tutankamon'un mumyası birbiri içine mevzu üç sandıkçanın üçüncüsündeydi. Bu sandıkçalardan ikisini Kahire müzesine gönderdim. Mezarı tekrar ördürdüm. Mezar kapanır kapanmaz kanaryam hemen ötmeğe başladı. Nihayet üçüncü defa açtırdık. Bu defa momyayı çıkardık. Tam o dakika bir kobra yılanı evime girmiş, kafesten içeriye kaymış ve kanaryamı öldürmüştü.

Bilirsiniz ki Kobra yılanı kadim Mısırda ilâhi bir mahlûktur. Firavunların miğferlerinde

Firavun Menefta'nın mumyası

istilâ etmesini ben menedeceğim. Maziyi gümrah kılmağa ben mecbur ediyorum. Ben ölülerin hâmisiyim.„

Bana en ziyade heyecan veren de belki bu yazı olmuştur.

— Bu mezarı açtıktan bugüne kadar başınıza hiç bir felâket gelmedi mi?.

— Hayır, yalnız bir hâdise oldu. Ben onu da tesadüfe hamlediyorum. Size anlatayım: Ben Tutankamon'un kabrini yirmi senedir arıyordum. Yeisten yese düşüyor, fakat cesaretimi de kırmıyordum. Asarı a-

Daha sonra şu da var:

Tutankamon'un mumyasını çıkardığımız gün hiyeroğliflere göz gezdirmiştim ve mezarın ismini o gün öğrendim. Bilirmisiniz mezarın ismi neydi? "S[illegible] mezarı"

İktibaslar

Çin inkılâbında bir kadının rolü

Bugün Çin devletinin başında bulunanlar aşağı yukarı bir ailedendirler

— Budapeştede çıkan MAGYAR HİRLAP dan —

Sun Yot Sen 1925 senesi baharında 60 yaşında olduğu halde vefat etti. 300 milyon nüfusluk bir milleti uyandırmış ve tarihin tanıdığı en eski imperatorluğu yıkmıştı.

Kısa yazılmış vasiyetnamesinde diyor ki:

"Servetim olup olmadığını bilmiyorum. Zira arazi alım satımı ile meşgul olmadım. Kitaplarımı, elbiselerimi ve şahsi bütün eşyamı zevcem Çong Tsring Ling'e terkediyorum.„

Filvaki Çong Tsring kocasından büyük bir şey tevarüs etmedi. Maamafih bugün serveti 400 milyon frank tahmin edilmektedir.

Dul kadın kocasının ölümünden sonra emlâkini, ailenin diğer efradı gibi, mükemmelen idare etmesini bilmişti.

İş ailesi

Sun Yot Sen'i mevkii iktidare istihlâf eden kayın biraderi Chang Kau Chek'dir. Bu ceneral tam manasile diktatörlük kabiliyeti gösterdikten maada, asker olmakla beraber mükemmel bir iş adamı olduğunu da isbat etti.

İstifa ettiği gün serveti 100 milyon Amerikan doları..

Chang Kai Chek çekildikten sonra yerine Sun Yot Sen'ni ilk zevcesinden doğan oğlu Sun Fo gelmişti. Evelce bir kaç defa nazırlık eden bu zat bu defa Başvekil olmuştu. Para için okadar haris olmadığını söylemek lâzımdır. Dönen rivayete nazaran serveti beş, altı milyon dolardan fazla değilmiş.

Sun Yot Sen'in diğer kayın biraderi King sadece Ticaret nazırlığını deruhte etmişti. Maamafih serveti dört, beş milyar tahmin edilmektedir. Fakat bu sefer dolar değil. Fransız frangı.. Maamafih frank ta olsa King yine Aksayı şarkın sayılı zenginlerinden biridir.

Çinli halâskârın vefatı üzerinden daha yedi sene geçmiş olmakla beraber, ailesi nisbeten kısa addedilebilecek olan bu müddetten mahirane surette istifade etmesini bilmişler ve bu müddet zarfında Çin politikasını da sağa doğru tevcih etmişlerdir. Yani denebilir ki "Mukaddes aile„ ihtilâl teşkilatını ve silâhlarını bangerlerle ve sanayi erbabına "satmışlardır.„ İhtilâlden bugün ancak milliyetperverler ve militarist unsurlar kalmıştır. Fakat içtimaî programı ve ideolojik esas hemen tamamile tahrip edilmiştir.

Hudutsuz miras

Sun Yot Sen Çinde perestiş edilen millî bir kahramandır. Ölümünden sonra kudret ve nüfuzu okadar arttı ki Sun Yot Su bu kadarını hayatında görmemişti. Bu kudret ve nüfuzu ailesi siyasî olduğu kadar, ticaret noktai nazarından da mükemmelen hüsnü istimal etmesini bilmişlerdir.

Kitaplarından, elbisesinden ve nikel saatinden maada, Sun Yat Sen elinde olmayarak ailesine bir şey daha bıraktı ki bu mirasa hudut tayin etmek mümkün değildir. Daha doğrusu bu miras servet yapmak için hududsuz imkânlar açmıştır. Bıraktığı bu miras ta ismi, nüfuzu, sihir ve kudretidir ki hâlen de Çin bu güneşin manevi ışıkları ile aydınlanmaktadır.

Sun Yot Su fakir bir terzinin çocuğu idi. Ahvalin icabatı öyle getirdi ki, bu çocuk bir gün Çini terketti. Mağaza uşağı olarak Homobubu'ya gitti. Orada Amerikan misyonerlerinin alâkasını celbetti. Misyonerler kendisini protistanlığın ateşli bir propagandacısı olarak yetiştiriyorlardı. Genç Çinli bu suretle tahsili için para bulmuştu. Bu para ile tıp diploması almağa muvaffak oldu. Fakat daha o devirde müstakbel politikacı doktorluk meslekini bir gaye değil, bir vasıta olarak telâkki etmeğe başlamıştı. Konsoltasyonlarını siyasî fikirlerini terviç ettirmek için bir fırsat gibi kullanıyordu.

Sorel'in şakirdi

Sun Yat Su muvaffakiyetini başlıca beş sebebe medyundur. Bir defa vaktinde her ihtilâl hareketinin paraya, her zaman paraya, daima paraya, ihtiyacı olduğunu anlamıştı.

Onun için Amerika ve İngiltereyi dolaşarak muhacir Çinlilerden para topladı. Saniyen ihtilâl fikirlerini millî hislerle birleştirdi.

Salisen davasına Japonya'nın muzaheretini temin etti. Rabian iyi bir gazetecilik ve mükemmel bir başmuharrirlik yaptı. Eski an anevi karışık ve mükellef lisan yerine, sade ve halkın anlayabileceği bir lisanla yazılar yazdı ve busuretle halkı kazandı. Hamisen Mosulini ve Lenin gibi Çorçin akidelerini kabul etti. Mülhem olduğu en esaslı prensip şu idi.

"Tarihin büyük hâdiselerine daima kuvvetli surette teşekkül etmiş ekalliyet zümreleri yol açmışlardır. Yoksa müverrihlerin ekseriya söyledikleri gibi halkın gayri kabili mukavemet tazyiki değil..„

Sun Yat Sen hiç şüphesiz münevver dorülfünun gençliğinin manevi ve fikri reisi idi. Gazeteci olarak ta halk tabakaları üzerinde derin bir nüfuzu vardı.

Aile işleri

Sun Yat Sen'in karısı Amerikan mekteplerinden mezun bir Çinlinin kızıdır. Bu Çinli protestanlığı kabul ettikten sonra, üç kız ve bir oğlunu o suretle terbiye etmişti. Bu aile çok okuyor ve bir kaç lisan tekellüm ediyordu.

Çok zeki ve çok enerjik bir kadın olan Sun Yat Sen'in karısı Madam Song Tsring Ling Çin ihtilâli reisi ile evlenmekten faide bekledi. O zaman Sun Yat Sen 58 yaşında idi. Kırk iki sene kendisine hayat arkadaşlığı yapmış olan eski karısından daha yeni ayrılmıştı. Song Tsring Çin ihtilâli reisi ile evlenmekle de kalmadı. Hemşirelerinden birini Çinin en zengin bangerlerinden birisi ile evlendirdi. Amerika'da maliyecilik tahsilinden avdet eden erkek kardeşini de iş âlemine attı. Fakat geriye bir hemşiresi daha kalıyordu.

Chang Kai Chek'in dinini değiştirtti

Sun Yat Sen vefat ederken Çinin Cenubunda iki siyasî kuvvet mevkii iktidarı paylaşıyordu. Sun Yat Sen ailesi ve bir de orduyu hakikaten ıslah eden mareşal Chang Kai Chek.

Sun Yat Sen'in karısı mareşala karşı hasmane davranacak yerde, muslihane davrandı. Dininin sıkı kaytlarına rağmen, açıkta kalan hemşiresi ile maraşalı evlendirmeğe kalktı. Fakat Chang Kai Chek dinini ve diğer üç karısını bırakmak istemiyordu. Çok geçmeden hâdiseler Sun Yat Sen in kurnaz karısının kullandığı tabiyeyi haklı çıkardı. Filvaki mareşal diğer üç karısını boşadı ve iki sene evvel protestanlığı kabul etti.

Şimdi Çin ihtilâlinin bütün resmî reisleri protestandırlar ve her biri de dolar hesabile bir kaç defa milyonerdirler. Sonra aşağı yukarı hepsi de ayni aileye mensuptur. İşte bir devletin başında bir kadının yaptıkları... Fakat geriye kalan 300 milyon nüfus ne olacak?

Falih Rıfkı Beyin eserleri

1 — Denizaşırı

Cenubî Amerikayı anlatan yegane türkçe kitap: Yeni yazı ile basılmış kitapların en nefisi. Papyekuşe üzerine tabedilmiş müteaddit resimler.

2 — Faşist Roma Kemalist Tiran ve Kaybolmuş Makedonya

Faşist İtalyadan, inkılâpçı Arnavutluktan ve bizden sonraki Makedonyadan bahseden yegâne türkçe kitap.

3 — Yeni Rusya

Rus inkılâbından, bolşeviklerin terbiye ve telkin metotlarından, Rus inkılâbının bugünkü vaziyetinden bahseden yegâne türkçe kitap.

Bu eserlerin hem san'at, hem fikir kıymetleri vardır. Yeni yazı ile herkesin hem lezzet, hem istifade ile okuyacağı en iyi kitaplar bunlardır.

Hepsi Muallim Halit kütüphanesinde bulunur.

Mahkemelerde

Balıkçılık mütehassısı ile çıkan ihtilâf

Dördüncü hukuk mahkemesi vekâletin açtığı davaya başladı

İktısat vekâleti Balıkçılık enstitüsü müdürü M. Veberman ile vekâlet arasında;; verilen emre aykırı itaat dolayısile mukavelenin feshi hakkındaki açılan davanın dördüncü hukukta rüyetine başlanmıştır. Vekâlet ile M. Veberman arasında zuhur eden ihtilâfın sebebi şudur: M. Veberman gösterdiği lüzum üzerine İktısat vekâleti bir balıkçı gemisi satın almış ve bu gemide çalışabilecek bir İngiliz mütehassısı celbetmişti. İktısat vekâleti M. Veberman'a bu gemiye binip talebe ile birlikte kara sularımızda balık tarıları hakkında tetkikat icrasını emretmiş, M. Veberman kendisinin lâboratuvar mütehassısı olduğunu, binaenaleyh bu mütehassısın birlikte denize çıkıp tetkikat icra edemeyeceğini söylemiştir. Bunun üzerine İktısat vekâleti de mukavelesinin feshi için mahkemeye müracaat etmiştir.

Jiletle yüzü kesilen kızın davası

Matmazel Olganın yüzünü jiletle kestiğinden dolayı bir buçuk sene hapse mahkûm olan Feyzi Ef. hakkındaki karar Temyiz mahkemesince nakzedilmiştir. Feyzi Efendinin muhakemesine tekrar başlanmıştır. Maznun bir çok şahitler gösterdiğinden bunların celbi için davanın rüyeti 9 Mayısa bırakılmıştır.

Ortaköy gazinosundaki cinayet

Ortaköyde Hasanın gazinosuna Çakır Hasan isminde birisini öldürmekle maznun Sadıkla Lütfinin muhakemelerine perşembe günü ağır ceza mahkemesinde devam edilmiştir. Muhakemede keşif raporu okunmuş, tarafeyn keşif raporuna itirazları olmadığını söylemişlerdir. Maznunların vekili Çakır Hasanın sabıkai mükerrerre sahabından olduğunu, hâdiseye onun seebbiyet verdiğini söylemiş ve sabıkasının sorulmasını istemiştir. Muhakeme bu cihetin tahkiki için başka güne bırakılmıştır.

Kaçakçılık davaları

Dokuzuncu ihtisas mahkemesinde perşembe günü birkaç kaçakçılık davası daha rüyet edilmiştir. Bu davalardan ikisinin maznunları Adapazarından getirilmiştir. Adapazarının Akyazı nahiyesinin Hasanlı köyünden Mustafa oğlu Ahmedin evinde bir çuval içerisinde 22 okka kıyılmış kaçak tütün bulunmuş, Ahmet te muhakeme edilmek üzere mevcuden İstanbula gönderilmiştir. İcra edilen muhakemede Ahmet bu tütünlerin kendine değil, eniştesine ait olduğunu ve başka bir köyde oturan eniştesinin kasabaya gitmek üzere köylerinden geçerken eve uğradığını, yemek yedikten sonra yola çıkmadan evvel köydeki ahbaplarile görüşmek üzere sırtındaki çuvalı evde bırakıp kahveye gittiğini, fakat yolda eniştesine tesadüf ve kaçak tütün naklettiğini gören kolcu Velinin eniştesinin eve girdiğini görünce jandarmalara haber verip evi bastığını, bu taharride eniştesinin kahvede bulunduğunu söylemiştir. Ahmet hâdisenin bu şekilde cereyan ettiğini bütün köy halkının bildiğini söylemiş ve bir kaç şahit ismi yazdırmıştır. Muhakeme şahitlerin celbi için 30 Nisana bırakılmıştır. Gene Adapazarında Çuku Ahmediye mahallesinde Necati, Kâzım, Faris ve Mustafa isminde 4 suçlu dokuzucu ihtisas mahkemesine tevdi edilmişlerdir. Fakat maznunlardan hali fırarda olan Mustafa henüz derdest edilememiştir. Derdst edilerek izamı için muhakeme 27 Nisana bırakılmıştır.

Edirnekapıda oturan 68 yaşında Salih oğlu Salih Ağanın da kaçakçılık cürmünden dolayı muhakemesi icra edilmektedir. İhtiyar Salih Ağanın Topkapı haricinde Mithat Paşa çiftliği civarında bir tarlası, bu tarlasının ortasında da metrûk, kapıları, pencereleri açık bir kulübesi vardır. Bir akşam inhisar memurları bu kulübede rakı yapıldığını hissetmişler, jandarmalar, fakat hiç kimseyi bulamamışlar, yalnız hali faaliyette bir rakı kazanı bulmuşlar, müsadere ederek, ertesi günü de Salih Ağayı Silivrikapısındaki evinden yakalayıp mevkufen mahkemeye vermişlerdir. Yapılan muhakeme esnasında hâkim tarafından serbest bırakılan ihtiyar Salih Ağa bundan haberi olmadığını, kulübesine herkesin kolayca girebileceğini söylemiş, zabıt varakasını imza eden jandarmalar şahit sıfatile dinlenmişler, onlar da Salih Ağanın sözlerini teyit etmişlerdir. Muhakeme inhisar memurlarının da şahit sıfatile celbi için başka güne bırakılmıştır.

Adliyeye verilen adam

Senai Ef. isminde birisinin Türk parasını koruma kanununa muhalif hareketlerde bulunduğu tesbit edilmiş ve borsa komiserliği tarafından yapılan tahkikat neticesinde evrak tanzim olunarak adliyeye teslim edilmiştir. Senai Ef. ikinci ceza mahkemesinde muhakeme edilecektir.

Emanete hıyanet

Nuruosmaniyede Münevver H. isminde bir kadın bir müddet evvel taşraya giderken evinin eşyasını komşusu İbrahim Ef. isminde birine emanet bırakmıştır. Münevver Hanım taşradan avdet edince İbrahim Efendiye giderek eşyasını istemiştir. Fakat İbrahim Efendi eşyayi vermemiştir. Münevver Hanım müteaddit defalar ısrar etmiş, eşyalarını istemişse de almak kabil olmamıştır. Bunun üzerine mahkemeye müracaat etmiştir. Evvelki gün ikinci ceza mahkemesinde İbrahim Efendinin muhakemesi yapılmıştır. Muhakemede Münevver Hanım şahitler ve delillerle davasını isbat etmiştir. Muhakeme neticesinde İbrahim Efendi 6 ay müddetle hapse mahkûm edilmiştir.

Zorla kadın kaçıran adam

Bakırköyden Derviş isminde bir maznun getirilmiştir. Derviş Bakırköye tâbi Şamlar karyesinde bir kadını zorla kaçırmak cürmünden maznundur.

İki kadın hırsız

Fener polis merkezi Nebiye ve Emine isimlerinde iki kadın hırsız tevkif etmiştir. Bunlar Fener ve Balat civarında bir kumpanya halinde çalışarak muhtelif evleri soymakla maznundurlar. Her ikisinin de müteaddit cürümleri tesbit edilmiştir. Maznunlar evraklarile birlikte Eyip sulh mahkemesine verilmişler, mahkeme maznunlar hakkında tevkif müzekkeresi keserek adliyeye sevketmiştir. Evrak birinci ceza mahkemesine verilmiştir.

Çankırıda ağaç bayramı

Çankırı, 14 — Bütün halkın, ve talebenin iştirakile ağaç bayramı yapılmış, binden falaz ağaç dikilmiştir.

Iranın mektep gemisi

İran hükûmeti eski harp gemilerinden birisini mektep gemisi yapmıştır. İtalyalı bahriye zabitleri talebeye bu gemide tatbikat öğreteceklerdir.

Balıkçılar cemiyetinde teavün sandığı

Balıkçılar Cemiyeti bir taavün sandığı yapmış, muhtaç ve hasta balıkçılara yardım için beş bin lira tahsis etmiştir.

Eneme

Ziraat vekâleti baytar müfettişi umumîlerinden Hamdi Beyin eneme ameliyesinde bulunamk üzere şehrimize geldiğini yazmıştık. Hamdi Bey refakatinde Kartal hükûmet baytarı Nazım Bey olduğu halde Yalova, Kartal, Üsküdar, Beykoz, Şile kazalarında hayvanlara bakmıştır.

1800 at, 3 bini mütecaviz

Birinci sahifeden geçen yazılar

Adliye ve İnhisarlar Vekilleri

[Başı 1 inci sahifede]

ğer birçok zevat Ankaradan şehrimize gelmişlerdir.

Tren o kadar kalabalıktı ki, bazı yolcular ayakta gelmek mecburiyetinde kalmışlardır.

Adliye vekili Bey, Haydarpaşa istasyonunda İstanbul müddeiumumîsi Kenan ve Üsküdar müddeiumumîsi Bürhanettin Beylerle diğer adliye erkânı tarafından karşılanmış ve doğruca Çamlıcadaki ikametgâhına gitmiştir.

Gümrük ve İnhisarlar vekili Râna ve müsteşarı Adil Beyler de Barut inhisarı müdürü Lûtfi Beyle İstanbul Gümrükleri ve İnhisarları erkânı tarafından istikbal edilmişlerdir.

Râna Bey, Beylerbeyi ve Adil Bey, Şişlideki ikametgâhlarına gitmişlerdir.

Vali muavini Fazlı Bey de vekil Beylerle Emniyet İşleri umum müdürü Tevfik Hadi Beyin istikbalinde bulunmuştur.

Ali Râna Bey, vaki olan istifrarımıza cevaben demiştir ki:

—" Bayramı geçirmek üzere geliyorum. Bayram ertesi Ankaraya döneceğim.

İnhisarların tevhidi birkaç gün evvel de söylediğim veçhile kanun meselesidir. İnhisarlar için söylenecek yeni bir şey yoktur.,,

Yusuf Kemal Bey de bayramı burada geçirdikten sonra Ankaraya avdet edecektir.

Dahiliye vekili Şükrü Kaya, Birinci umumî müfettiş İbrahim Tali Beylerin de bayramı geçirmek üzere bugün şehrimize muvasalatları beklenmektedir.

İbrahim Tali Bey, Ankaradaki temaslarını ikmal ettiğinden buradan doğruca Diyarbekire avdet edecektir.

İnhisarlardan 800 memur Çıkarılacak

[Başı 1 inci sahifede]

rinin birleştirilmesi için hazırlanmış olan kadro ve bütçe projeleri bayram ertesi heyeti vekileye takdim edilecektir. Bu projelerin biri 931 senesine nazaran inhisar idarelerinde tasarrufu muhtevi bir bütçedir. Diğeri de 932 senesi için de tatbik edilecek tevhit kadrosuna aittir. Bu projede inhisarların ne şekilde birleştirileceği en ufak teferruatına kadar tesbit ve izah olunmuştur. İnhisarların imalât ile satış kısımlarından gayri diğer kısımlar tamamen birleştirilecektir. Kadronun tatbikında vekâletin esaslı noktai nazarı, değişikliği en sarsıntısız bir şekilde yapmaktır. Tevhidi müteakip yapılacak memur tasarrufu meselesi üzerinde vekâlet büyük bir alâka ile meşgul olmuştur. İnhisarların yeni umum müdürü tevhide müteallik kadroların Millet Meclisince tasdikından sonra tayin edilecektir.

Gençler mahfilinin verdiği müsamere

Aksaray Gençler mahfili musiki heyetile temsil heyeti evvelki gece Davutpaşa ortamektebinde bir müsamere vermişlerdir.

Musiki heyeti Şet Araban faslını çalmış, temsil heyeti de: "Gömdüğüm o cihan,, ve "Hasbahçe,, isimlerinde iki piyes temsil etmiştir.

Keserle cerh

Beyoğlunda Bostanbaşında otur an mektep talebesinden Ferit Ef. mektepten çıktıktan sonra arkadaşı Hakkı Efendiyi keserle başından yaraladığından yakalanmış, tahkikata başlanmıştır.

Saadet vapuru kurtarılamıyor

Geçenlerde karaya oturan Saadet vapurunun kurtulması ümidinin gittikçe zayıflamakta

Macarlar bugün şehrimize geliyor

[Başı 1 inci sahifede]

kımda çok aksaklık olmadı. Takım birinci haftaymda şöyle çıkmıştı:

Avni
Hüsnü Bürhan
Reşat Nihat Cevat
Eşref Fikret Zeki Hakkı Hayati

Devre başladığı zaman oyunda oldukça iyi akımlar gözükmeğe başladı. Ancak oyuncular henüz antrenörün gösterdiği sistemleri tam manasile yapamıyorlar. Yalnız bu noksan da Belgrat maçlarından evvel yapılacak kampta kolaylıkla giderilebilecektir. Çünkü bu kadar az bir çalışma ile aşağı yukarı sistemleri iyi tatbik ediyorlardı. Neticede Milli takım 6 - 0 galip geldi. Dünkü oyunu gördükten sonra biz takımı şöyle çıkmalıdır diyoruz:

Malik - Avni
Hüsnü Cevat
Mithat Nihat Reşat
Rebii Fikret Zeki Salâhattin Niyazi

Bu takım çıkarsa galibiyet değilse bile güzel bir netice memûldür.

Kadıköy stadyomunda

Kadıköy Fenerbahçe stadyumunda muhtelif futbol maçları yapılmıştır. Havanın güzel olması stadyuma pek çok meraklı toplamıştı. İlk maç Galatasaray lisesi ikinci takımı ile Fenerbahçe ikinci takımı arasında yapılmış ve çok heyecanlı olmuştur. Her iki takım da çok muntazam ve güzel bir oyun göstermişlerdir. Fenerbahçeliler oyunun başından nihayetine kadar hâkim oynamışlar ve neticede 2 - 0 galip gelmişlerdir. Bundan sonra Moda - Pera birinci takımları karşılaşmışlardır. Her iki takım da neticeyi kendi lehlerine çevirmek için çok gayret etmişlerse de maç bir bire beraberlikle neticelenmiştir. Günün en son maçı Galatasaray lisesi birinci takımı ile Fenerbahçenin takviye edilmiş B takımı arasında yapılmıştır. Oyun çok sert ve seri devam etmiş, birinci devrede bir ve ikinci devrede de üç sayı yaparak maçı 4 - 0 Fenerbahçeliler kazanmıştır.

Arnavutköyünde..

Galataspor birinci takımı ile Arnavutköy birinci takımları Arnavutköy spor sahasında karşılaşmışlardır. Galataspor takımı sol açık mevkiinde Seyrisefain takımı sol açığı İlhami Bey oynamıştır. Güzel bir oyundan sonra Galataspor takımı 2 - 1 galip gelmiştir. Takımın heyeti umumiyesi güzel oynamıştır.

Taksim stadyomunda

İstanbul mıntakası resmî futbol birincilik müsabakalarına dün devam edildi. Birinci müsabaka, Vefa - Kumkapı ve İstanbulspor arasında idi. İstanbulspor bu maçı sıfıra karşı üç say ile galibiyetle bitirdi. İkinci maç ta ikinci kümenin Kasımpaşa - Eyüp birinci takımları karşılaştılar Birinci devreyi berabere bitiren bu iki rakip kulüp ikinci devrede muvaffak olabilmek için azami gayretini sarfetti . Senelerden beri ikinci kümenin birinciliğini kazanan Kasımpaşalılar bu devrede kendilerinden beklenilen oyunu göstermediler ve bire karşı dört golle mağlûp oldular. Üçüncü müsabaka, Süleymaniye - Beykoz arasında yapıldı. Şampiyonanın birinci kısmını ikinci olarak bitiren ve eBşiktaştan başka bütün rakiplerini yenen Beykoz ikinci kısımda bir maç müstesna olmak üzere bütün oyunlarını kaybetmişti. Netekim bu gün de sahayı mağlûben terketti. Oyun başladıktan beş dakika sonra Süleymaniye sol içinin Beykoza yaptığı gol üzerine kuvvetli bir müdafaa sistemi takip eden Süleymaniyeliler, birinci ve ikinci devreyi muvaffakıyetle atlattılar ve neticeyi değiştirmediler. Beykozun bugünkü mağlûbiyetile şampiyonadaki mevkii birden bire tenezzül etmiştir.

Dördüncü maçta iki mühim rakip takım, İstanbulspor-Vefa -Kumkapı, karşılaştılar. Birinci devrede Vefalılar rüzgâr altına düşmüşlerdi. Rüzgâr tedricen fazlalaştığı için bu devreyi iyi bir vaziyette bitirmek için tatbiki lâzımgelen müdafaa oyununu yapamadılar ve İstanbulsporlular muvaffakiyetli bir oyunla bu devrede üç sayi yaptılar.

Vefalılar ikinci devrede takımlarında tebeddülât yaptılar. Müdafi oyuncularından bir kısmı mühacim, hattına geçti. Hâkimiyet yine İstanbulsporda idi. Yalnız geçen devredeki rüzgâr çok zayıflamıştı. Bu devrede İstanbulspor bir sayi daha yaparak galibiyeti tahtı emniyete aldılar. Vefalılar ancak biri son dakikada penaltıdan, diğeri de müdafi Saimin bir vuruşu ile iki gol yapabildiler. Maç bu suretle 4-2 İstanbulsporun galibiyetiyle bitti. Vefalılar kendilerinden beklenilen oyunu gösterememişlerdir.

Voleybol maçları

Dün Galatasaray lokalinde mıntakanın voleybol maçları bitmiş ve galibe mevcut kupa verilmiştir. Tasnif şudur:

1 — Galatasaray tam puvanla.
2 — Beşiktaş bir mağlûbiyet ile.
3 — Fenerbahçe iki mağlûbiyet ile.
4 — Süleymaniye üç mağlûbiyet ile.
5 — Kasımpaşa dört mağlûbiyet ile.

Futbol federasyonunun teessüfü

Milli takımımızın son egzersisine tesadüf eden 15-4-932 cuma günü icra olunacak lik müsabakalarında Milli takıma oyuncu veren kulüplerin lik müsabakalarının tehiri hakkında federasyonumuz reisile İstanbul mıntakası merkez futbol heyetleri reisi arasında vuku bulan mutabakatına rağmen İstanbul futbol heyetince mezkûr müsabakaların icra edilmiş olması ve Milli takımımıza oyuncu veren kulüplerin bu müsabakalara iştirak etmemeleri halinde mutazarrır olmayacakları Anadolu Ajansı ile tamim edildiği halde İstanbulspor ve Vefa yurtlarının Milli takım namzetlerini de ihtiva eden takımlarile lik müsabakalarına iştirak eylemeleri ve bu suretle gerek mıntaka futbol heyetinin ve gerekse mezkûr kulüplerin mıntaka kulüp mevkiini Milli temsilin fevkinde tutmak suretile gösterdikleri hareket federasyonumuzca teessüfle karşılanmıştır.

Futbol Federasyonu

Bayramdaki maçlar

Türkiye Futbol Federasyonundan:

1 — 17 ve 19 Nisan 1932 yani kurban bayramının ikinci ve dördüncü günleri Taksim stadyumunda Macaristan B profesyonel takımile Milli takımımız karşılaşacaktır.

Bu maçları Mister Alen idare edecek ve müsabakalara saat 16 (on altı) da başlanacaktır.

2—Teşkilâta mensup olup beynelmilel müsabakalara serbestçe duhul hakkını haiz bulunan zevat hüviyet varakalarını ibraz etmek şartile stadyuma girebilecekler dir.

3 — Stadyum duhuliyesi aşağıda tesbit edilmiştir:

Balkon 3 lira
Tribün 2 lira
Duhuliye 1 lira

Zabit, asker, talebe ve kulüp mensupları için tribün ve duhuliye biletleri nısıftır.

4 — 17, 19 Nisan Pazar, Salı günleri Milli takım azalarının saat 15 te bütün levazımatile Galatasaray kulübünde hazır bulunmaları ilân olunur.

Olimpiyat çıktı

Macar B takımı ile Milli takımımızın karşılaşmasını organize eden Olimpiyat mecmuası bu takımın resimlerini ve bu maçtan evvel salâhiyettar kimselerin müta lealarını havi olduğu halde çıktı. Pazartesi günü de maçın oynanış tarzını ve görüşleri bir illâve ile efkârı umumiyeye arzedilecektir.

Güzel bir teşebbüs

Haber aldığımıza göre Fenerbahçeli Şaban Şehzadebaşında bir spor mağazası açmıştır. Bu sporcu arkadaşımıza kârlı işler ve muvaffakıyet temenni ederiz.

Konyada maç

ANKARA, 15 — Gençler Birliği futbol takımı Konya'ya gitmiştir.

Rami idman yurdu kongresi

İstanbul İdman Birliği Rami İdman Yurdu kongresi dün yapılmıştır.

Kongrede yeni idare heyeti intihabı yapılmıştır. Yeni idare heyeti Naşit, Ahmet Hamdi, Asım, Ahmet, Kadri, İrfan Saim Beylerden mürekkeptir.

Ohio'da bir infilâk

COLUMBUS, 15. A. A.— Ohio eyaleti idare merkezi binasında vukua geeln şiddetli bir infilâk neticesinde asgari 6 kişi ölmüş ve 30 kişi de yaralanmıştır.

Hava gazı kaçmasından vuku bulduğu zannedilen bu infilâk binanın bir kısmını yıkmıştır. Enkaz altında 30 kişinin kalmış olmasından endişe edilmektedir. İnfilâki takip eden yangın imdat için sarfedilen mesaiyi çok işgal etmiştir. Binanın yıkılan kısmında infilâk esnasında 100 kadar kimsenin mevcut olduğu söylenmektedir.

COLOMBUS, (Ohio) 15.— A.A. İnfilâk neticesinde vuku bulan insan zayiatının son rakamları 5 ölü, 1 kayip ve 57 yaralıya baliğ olmaktadır.

Mevzuu bahis infilâkın caniyane bir teşebbüs olduğu kanaatinde bulunan hükûmet bu bapta tahkikat

Komşu memleketlerde

Suriye Haberleri

Halep valisine suikast yapılıyordu

Halepten Adana gazetelerine yazılıyor: İki gün evvel Şam, Hama ve Dumada yapılan mebus intihabatında vatanilerin kahir bir ekseriyetle intihabı kazandıkları malûmdur.

Şamdan on mebus çıkması lâzım gelmektedir. Halbuki onuncu olarak intihabı icap eden zevattan (biri mutedillerden digeri Vatanilerden) reyler müsavi bulunduğundan cumartesi günü onuncu mebusun intihabı da yapılarak intihabat temamile ikmal edilmiş olacak ve mecliste isanın son haftasında içtimaa davet edilecektir.

Âli komiser M. Ponsot Nisanın yirmi yedisinde buraya gelerek bir gün kaldıktan sonra Antalya ve İskenderunu da ziyaret edecektir.

Suriye — Irak hududunun bazı kısımlarında zuhur eden ihtilâfları halletmek üzere Sincar dağına üç kilometre mesafede bulunan "Ayni gazalede" Akvam cemiyetinin İsviçreli azasından Kont Harrasın riyasetinde Fransız ve Irak mümassillerinden mürekkep bir komisyon teşkil edilmiştir. Bu komisyon bir kaç güne kadar işe başlayacaktır.

Cebeli Semanın üç köy halkı arasında çıkan bir ihtilâftan altısı ağır olmak üzere yirmi kişi yaralanmıştır. Ağır yaralılar buraya getirilerek hastahaneye yatırılmışlardır.

17 isandan itibaren Şark sürat katarile gelecek yolcuları Musul ve Bağdada daha seri ve daha emin bir vasıta ile nakl için Nisanın on yedisinden itibaren Nusaybin — Musul ve Bağdat arasında otobus seferleri tesis edilmiştir.

Erihada bir İngilizi katleden Şakilerle Polis kuvvetleri arasında vukubulan müsademede katillerden birisi ağır yaralı olarak yakalanmış, diğer iki arkadafı kaçmağa muvaffak olmuştur.

Filistin ve Ammanda yağmursızlık devam etmektedir. Hububat fiyatları günbegün artmaktadır. Halk telâş içindedir.

Şam intihabatı dolayisile tehir edilen Lübnan cumhur reisliği intihabatının Nisanın on ikinci günü yapılacağı haber verilmektedir.

Geçen pazar günü akşamı vali Nebih Beyin evi civarında bir bomba patlamış isede nüfusça hiç bir zayiat olmamıştır. Faaliyete geçen zabıta şüpheli bazı şahısları tevkif etmiştir. Tahkikata devam edilmektedir, Tevkif edilenler arasında genç mektepliler de vardır.

Muharrem Paşa zade Şevki Bey namında Türkiyeli bir memur Berutta yakalanarak Türkiyeye sevkedilmiştir. Şevki Bey mektebi mülkiyeden mezun ve son zamanlarda Burhaniyede adliye müfettişliği vazifesinde idi. Mümaileyh adliyeye ait 20 bin lirayı nasılsa ele geçirerek Türkiyeyi terk etmiş ve Berutta bir pansiyonda yerleşmişti.

Bir bomba daha

Halepten 9 tarihile Adana gazetesine yazılıyor: Dün hükûmet dairesinde memurların vazife başında bulunduklar ve eshabı mesalihin dairelere girip çıktıkları bir sırada ikinci bir bomba müthiş taraka ile patlamış ve panik husule gelmiştir. Daire muhafızı, jandarmaları silâh başına koşturmuş ve hükûmet konağının her tarafını abluka ederek eshabı mesalihin dışarı çıkmasını menetmiştir.

Şüpheli bir kaç şahıs tevkif edilmiştir. Bombanın patlanın patladığı halde yapılan tekikatta bomba zannedilen şeyin bir gazoz şişesi içerisine konan dinamitin patlamasından ileri geldiği anlaşılmıştır. Nufusça hiç zayiat olmamış ise de memurlar ve halk bir korku geçirmişlerdir. Hükûmetin aldığı bütün tedbirlere rağmen şimdiye kadar hakiki mütecasirleri bir türlü ele geçirememiştir. Devair rüesası ve hükûmet mebusları çok ihtiyatla hareket etmekte ve maiyetlerinde muhafızlar bulundurmaktadırlar.

Gezeteler şiddetli neşriyatta bulunuyor ve hükûmetin bu gibi çirkin hareketin biran evvel önüne geçmesini istiyorlar. Geçenlerde Beyrut Amerikan Konsoloshanesine çok çirkin surette taarruz eden komünistlikle alâkadar bazı şüpheli şahıslar polisçe tevkif edilmiştir.

Filistinde:

İngilizler tarafından Hayfada inşasına başlanan liman 933 senesinde ikmal edilmiş olacaktır. Bu liman Marsilya limanından biraz küçükçe olup dünyada en büyük limanların malik bulundukları en son sistem vesaiti bulunacak ve büyük Transtalantik vapurları kolayca girip çıkabileceklerdir.

Bundan maada Musul petrolları tefriş edilecek borular vasıtasile buraya kadar getirilecek vapurlara yükletilecektir. Liman Şarkın en büyük limanlarından biri olup Filistin için büyük bir varidat menbaı olacaktır.

Kudüs ve mülhakatında İslâmlarla Yahudiler arasında münaferet ve

Poliste

Kalp sektesi

Bayram tatilini burada geçirmek için Ankaradan gelen yolcular içinde İsmail Hakkı Efendi isminde bir zat kalp sektesinden ölmüştür.

Kunduracı pıçağı ile

Çarşıkapıda Sepetçi hanında kunduracı kalfası Hikmet Ef. Şeh remininde kundura makinecisi İbrahim Ef. ile kavga etmiştir. Neticede İbrahim kuduracı bıçağı ile Hikmeti yaralayarak kaçmıştır.

Sopa ile cerh

Eyüpte İhsanbey mahallesinde oturan boyacı Hüsnü, Üçşehitler mahallesinde sakin Mehmedi sopa ile başından yaralamıştır.

Memnu silâh taşıyanlar

Zabıtaca muhtelif mıntakalardaki memnu silâh taharriyatına devam edilmektedir. Galata mıntakasında yapılan aramada, Kantarcılarda oturan Apti'nin üstünde bir bıçak, Ordu vapurunda ateşçi Alide sustalı iri bir çakı, Arpacamiinde oturan Kemal ve Ahmet'te birer bıçak, Mehmet ismin de birile kahveci Bürhan'da birer tabanca, çohacı İbrahimde bir bıçak bulunarak müsadere edilmiş ve taşıyanlar hakkında takibata başlanmıştır.

Araba ve otomobil kazaları

Haydarda oturan Osman Ef. Azapkapıdan geçerken Rifat Efendinin idaresindeki otomobilin sadmesile yaralanmış, hastahaneye kaldırılmıştır.

* 2263 No. lı otomobil, Eminönünde 14 yaşında Servet isminde bir çocuğa çarparak yaralanmasına sebep olmuştur.

* Beyoğlunda Melek sinemasının önünden caddenin karşısına geçmek isteyen 2502 No. lı otomobilin şoförü Zarin Ef. 106 No. lı tramvayın sadmesine uğramış, vücudünün muhtelif yerlerinden yaralanrak hastahaneye kaldırılmıştır.

Altın diye satılan tunç Meryem analar

Osman, Mansur, Sultan isminde üç kişi dökme kapılar içerisine tunç ve bronzdan Meryam ana resmini dökmüşler ve bu kabartma resimleri altın asarı atika diye satmağa başlamışlardır. Bunların harabelerde bulunduğunu ileri sürerek geniş sürüm temin etmişlerdir. Dolandırıcılık ve sahtekârlık cürmile yakalanan Osman, Mansur, ve Sultan Adliyeye verilmişlerdir.

Otokarlı seyyah geliyor

Yakında şehrimize otokarlarla yüzlerce Alman, İtalyan ve Yunan seyyahı geleceği, Türk, İtalyan, Alman ve Yunan Türing kulüpleri arasında, bu memleketler de seyyahatin tamimine çalışılması esasına müstenit bir itilâf hâsil olduğu haber verilmektedir.

Rüstemiye vapurundaki gazlar

Rüstemiye vapurunun sahipleri, geminin tamire mühtaç bulunduğundan bahisle içindeki gaz tenekelerinin başka bir vapura aktarma edilmesine müsaade istemişlerdir. Bu müracaat tetkik edilmektedir.

Bazı Türk limanlarından gelen eşya

Bazı Türk limanlarından şehrimize getirilen bir kısım ticaret eşyasının manifestolara yazılmayarak bunlar için rıhtım resmi ve oktruva vergisi verilmediği anlaşılmış; gümrük idaresi ve belediyece tahkikata başlanmıştır.

geçmez ki çarşı ortasında vemahalle aralarında cerhler ve katiller vuku bulmasın. Bu gibi hadiseler son günler zarfında çoğalmıştır. Fırka reisi Musa Kâzım Paşa ile Hüseyin, İngiliz Fevkalâde komiserini ziyaretle bu hadiselerin önüne geçilmesi için tedbirler alınmasını, aksi takdirde Filistinde pek çok kanlar dökülecekini söylemiştir. Komiser, kendisine lâzım gelen teminatı vermiştir.

Mısırda:

Mısır — Avrupa ve Amerika arasında telsiz telefon muhaberatına mayısın onuncu günü ilk defa muntazam merasim yapılacaktır.

İrakta:

Irak Kralı Feysalın nisanın yirmi üçüncü günü Tahrana hareket etmesi sureti katiyede takarrür etmiştir. Tahranda büyük istikbal merasimi hazırlıkları yapılmaktadır. Krala Başvekil uri Sait Paşa ile Maliye Veziri ve daha bazı kimseler refakat edecektir.

Kralın bu seyahatında İranın müteaddit muahedeler akdedileceği söy

Oda iş kanunu tetkikatını bitiriyor

Ekonomi

Ticaret odasının istediği tadilât nedir?

Oda'da teşkil edilen komisyon lâyihanın 82 maddesini tetkik etti?

Ticaret odasındaki komisyon, İş Kanunu projesinin 190 maddesinden 82 maddesini şimdiye kadar tetkik etmiştir. Komisyon reisi Hüseyin Sabri B. bu husuta şunları söylemiştir:

—" Kanunda iş saati, 8 saattir. Bunun tatbik kabiliyeti görülmiyor. Meseâ, ekseri tütün depoları karanlıktır. Burada kışın az çalışılabileceğinden yevmiye de az verilmeli, yazın ise çalışma saati 9 - 9,5 olmalıdır.

Sigorta Birliklerine ait maddelerde çok tevakkuf ettik.

Kanun sigorta edilmemiş amelelerin kaza vukuunda alacakları tazminatı birliklerin ödemesini tasrih ediyor. Halbuki bu işte, ameleyi sigorta etmiyen müessese sahibinin mes'ul edilmesi muvafık olur. Kanun, tazminat meselesinde amelenin aldığı en son yevmiyi esas olarak kabul etmiştir. Halbuki bazı arkadaşlar amil ve tahliyede işliyen amele ton üzerine işlediği için bunlar gibilerin tazminat miktarını esası üzerine yürütülmelidir, diyorlar.

Kanun, bir amelenin nihayet bir hafta gece işlerinde kullandıktan sonra değişeceğini tesbit etmiştir. Halbuki tramway kumpanyası, şimendifer idaresi gibi müesseseler gece işine ayrılan amelelerin bu saatten alınması takdirinde kendilerine yeni bir iş sahası bulunamıyacağını ileri sürmektedirler.

Amele tedrisatı için de şu esası kabul ettik:

Halk ve ilkmektepleri olan şehirlerde amele dersleri ve kursları açmak mükellefiyeti müessese sahiplerine tahmil edilmemelidir.

40 ıncı madde: "Haftalık ve resmî tatillerden bir gün evvel işin en geç saat (17) de bitmesi lâzımdır,, diyor.

Biz ise amelenin bugünlerde de diğer günlerde çalıştıkları kadar çalışmalarını muvafık bulduk.,,

Afyon fiatları

Afyon fiatları üzerinde hareketli satışlar devam ediyor. Geçen gün borsada 63 sandık afyon satılmıştır. Yakın zamana kadar, borsada bu kadar fazla mal satılmamıştı. Hamburg borsasında, afyon fiatları üzerine yüksek telgraflar gelmektedir.

Pirinç fiatları

Piyasada pirinç ihtikârından şikâyet edilmektedir.

Pirinç fiatları 35 kuruşa kadar çıkmıştır.

Yerli pirinçlerin, hariçten gelen pirinçlere rekabet etmesine pek imkân yoktur. İstanbul piyasasına en yakın olan Edirnitte bile yerli pirincin mahsulü fiatı 29 - 30 kuruştur. Bu fiata kadar nakliye oktruva masrafı ilâve edilirse 33 - 34 kuruş tutmaktadır.

Takasa tabi tutulacak resmî siparişler

İktısat vekâletinden ticaret mıntaka müdürlüğüne gönderilen bir tahriratta takasa tâbi tutulacak devlet teşkilâtı ve müessesat siparişatından ecnebi memleketlere yapılan ihracat emtiamızın tesbiti bildirilmiş ve bunlar hakkında Vekâlete acele malûmat verilmesi istenmiştir. İstenilen malûmat şu merkezdedir:

Memleketimizde yetişen hammadde mamul mevaddın nereleri, ne evsaf ve ne miktarda istihsal veya imal edildiği, ne cinsinden olduğu ve bunların dahilde istihlâk olunanlarından maada ne miktarının ihracı mümkün olduğu, halen ecnebi memleketlere kabili ihraç ne gibi mevat bulunduğu ve bunların toptan ve vasatî fiatları ve ihraç iskelelerin nereleri olduğu.

Parisin arpa ve yumurta isteniyor

Pariste Berkondinç müessesesi memleketimizden 10,000 ton arpa almağa karar vermiştir. Bu müessese yumurtalarımıza da taliptir.

Kayseride fıstık yetiştirilecek

Kayseri vilâyetile civar vilâyetler arazisinin kısmı azamı kumsal olmak münasebetile buralarda fıstık yetiştirilebileceği anlaşılmıştır.

Bu sebeple fıstık zeriyatı hakkında halkın tenvirine çalışılmaktadır.

Tütün konferansında bulunacak olanlar

Ticaret odasında, Balkan tütün konferansı için hazırlıklara devam edilmektedir. Konferans 15 mayısta Ankarada toplanacaktır. Konferansta, Türk murahhaslarının kimlerden ibaret olacağı kat'iyetle tayin edilmemiştir. İstanbul ve İzmir Ticaret odalarından birer tütün tacirinin murahhaslar arasında bulunacağı tahmin edilmektedir.

Bundan başka, ihracat ofisi tütüncülük raportörü Halûk Bey, Ticaret odası tetkikat şubesi müdürü Hakkı Nezihi Bey, tütün inhisarı ziraat şubesi müdürü Nesip Bey, konferansta mütehassıs sıfatile hazır bulunacaklardır.

Balkan tütün konferansına, Balkan cemiyeti reisi Hasan Beyin riyaset edeceği söylenmektedir.

Tütün inhisarındaki mütehassıslar

İktısat vekâleti, müesseselerde bulunan ihtiyaçtan fazla mütehassısların çıkarılmasını emretmiştir.

Yalnız Tütün İnhisar idaresi müdürler encümeni, mevcut dört mütehassısın ipkasına karar vermiştir.

Ormancılar cemiyeti kongresi

Türkiye Ormancılar Cemiyetinin senelik kongresi bayramın üçüncü pazartesi günü saat 10 da icra edilecektir. Kongrede senelik raporla ve müfettişler tarafından yapılan tetkikat neticesi verilen raporlar okunacaktır.

Batan mavna çıkınca..

Balıkçılar Cemiyeti, geçen eylûlde Üsküdar'da Voliyerinde batan mavnayı çıkartmıştır. Bu sayede balıkçılar, orada kolaylıkla balık tutabilecek lerdir.

Kurban Derileri Tayyarenindir

Belediyede

Belediye Lokanta açıyor

Yalnız memurlara değil, halka da ucuz yemek verecek

Belediye ucuz yemek vermek üzere bir lokanta açmak için yeni sene bütçesine iki bin beş yüz lira tahsisat koymuştur. Bu lokantada, belediyenin tesis edeceği istihlâk kooperatifinin ilk kısmını teşkil edecektir. Belediye lokanta için eski Maarif nezareti binası olan muhtelit hakem mahkemesinin zemin katını muvafık bulmuştur. Tahsisat şehir meclisinde kabul ve bütçe hükûmetçe tasdik edilir edilmez bu lokanta açılacaktır. Lokantanın nihayet haziranın on beşine doğru açılacağı tahmin ediliyor. Lokantadan yalnız memurlar değil, abone olmak şartile halk ta istifade edebilecektir. Lokantadaki yemeklerin yağlarına sebze ve etine dikkat edilecektir. Lokantanın idame ve pişirme masrafı çıkarıldıktan sonra yemekler maliyet fiyatına verilecektir. Belediye bu lokanta ile hem ucuz yemek yedirmek, hem de diğer hususi lokanta fiyatlarının indirilmesinde müessir olmak fikrindedir. Lokanta kooperatifini ileride diğer istihlâk kooperatifleri takip edecektir. Belediye, ileride bir de büyük bakkaliye istihlâk kooperatifi yapmak ve bu suretle kooperatife iştirak edeceklere ucuz bakkaliye mevaddı satmak tasavvurundadır. Lokantada bir öğünlük yemek fiyatı otuz beş kuruştan fazla olmayacaktır. İmkân görülürse fiyat otuz kuruşa kadar indirilecektir. Belediye, şimdilik lokantayı mahdut bir şekilde açacak, bilâhara zamanla genişleterek yemeği abonelerin evlerine kadar gönderecektir. Belediye istihlâk kooperatiflerini çoğaltmakla hayat pahalılığı ile fiilen mücadele edebileceğine kanidir.

Otobüsler

Belediye otobüs meselesile meşgul olmağa başlamıştır. İmtiyazın esasları şehir meclisi daimî encümeninde tetkik edilmektedir. Diğer taraftan heyeti fenniye bir otobüsün kilometro başına ne kadar masraf ettiğini hesap etmektedir. Belediye yeni otobüs ruhsatiyesi vermiyor. Fakat bu memnuiyetten evvel otobüs sipariş edenler, belediyenin kararını bilmediklerinden otobüslerin ellerinde kalacağını ve mağdur olacaklarını söylemekte ve kendilerine de ruhsatiye verilmesini istemektedirler. Bu husustaki müracaatlar eshir meclisi daimî encümeni tarafından tetkik edilecektir.

Haseki hastanesi

Belediye Cerrahpaşa hastahanesi yanında bir kadın hastahanesi yaptırmak tasavvurundadır. Ancak, bu seneler yeni bir kadın hastahanesi yapmak kabil olamayacağı anlaşıldığından Haseki hastahanesinin tamirine karar verilmiş ve bu işe başlanmıştır. Hastahanenin dahili kısımlarının daha mebzul bir surette hava ve ziya alması için pencereleri büyültülüyor, elektrik tesisatı yeniden yapılıyor, hastahaneye kalorifer de konuyor. Bundan başka hastahane civarı da temizlenecektir. Bu suretle, yeni bir kadın hastahanesi yapılmasına intizaren Haseki hastahanesi daha mutazam bir hale konacaktır.

Şehre getirilen etler

Hariçten kesilmiş olarak şehre getirilen etler hakkında Belediyece hazırlanan yeni bir talimatnameye göre, kara sığır ve emsali hayvanatın etleri ortadan ikiye ve yahut iki but, iki kol olmak üzere dörde, koyun ve emsali gibi hayvanlar da bütün veyahut ikiye ayrılmış olursa şehre girebilecektir. Şehre getirilecek alelûmum sakatat için behemahal geldiği yerin mezbaha baytarı tarafından salim olduğuna dair verilmiş bir rapor bulunacaktır. Kesilmiş etler mezbahada muayene edilerek damgalanacak ve orada kesilen etler gibi resmi alınacaktır.

Bomba ile avlanan balıklar

Bomba ve dinamitle balık tutulması memnu olduğu halde bazılarının bu muzır usulü terketmedikleri anlaşılmaktadır. Bunların, hafif tesirli bombalar kullanmağa başladıkları anlaşılmaktadır. Hafif bombalar, balıkları parçalanmadan bayılttığı için bu suretle avlanan balıkları, balıkhanede kolayca tefrik edilememektedir. Balıkhanece son hafta içinde 300 kilo balık müsadere edilmiştir. Bomba ile en fazla balık tutulan yerler İzmit, Silivri, Tirilya, Mudanya ve Ahırkapı tarafla ıdır.

Mısırdaki musiki Kongresi

Giden musikişinaslarımız avdet ediyorlar

Mısırda toplanan Beynelmilel Şark musiki kongresine iştirak eden Mes'ut Cemil B. avdet etmiştir. Rauf Yekta B. de avdet etmek üzeredir. Mes'ut Cemil Bey bu kongrenin, umumî olarak, Arap veya yakın şark musikisinin kendisine mahsus olan evsaf ve karakterini kaydetmeden Avrupa musikisi gibi şümullü olmasını istihdaf ettiğini, bütün yakın şark milletlerinin de bizim gibi musikilerinin cihanşümul olması gayesinde olduklarını söylemiş ve şunları ilâve etmiştir:

— "Kongrede seçilen yedi komisyon şunları tetkik ettiler: Umumî meseleler, terbiyevî meseleler, tarihî meseleler, alâtı musikiye, ika ve makamlar, gam meseleleri, musikî eserlerinin her nev'ini ilmî usullerle ve fonografla tesbit meselesi. Bu meseleler komisyonlardan sonra heyeti umumiyede kararlara raptedildi. Münakşalarda şark musikisinin Polyphoique bir musiki haline getirilip getirilmemesi meselesi dama meydana çıkmış ve münakaşaların ruhunu teşkil etmiştir. Biz, en mühim ve umumî meselelerde bütün Avrupalılar ve Mısırlılarla beraberdik. Çalışmak lâzım olan şey şudur: Şark musikisinin tarihî tekâmülünü bilmek, ananelerine sadık kalmak, onu sevmek ve beğenmek, amelî ve nazarî olarak yaşatmak. Kongre, bu esasları koymağa muvaffak olmuştur."

Memlekette

Bir kadın Idama mahkûm

Efendisi ile evlenmek için hanımını zehirlemişti

Adananın Karsıntı nahiyesinde sevdiği efendisi Hasanla evlenebilmek için hanımını zehirleyen hizmetçi Ayşe, Adana Ağır ceza mahkemesince idama mahkûm edilmiştir.

Ödemiş kaymakamı takdir edildi

35 ilk mektep yaptırmaya muvaffak olan Ödemiş kaymakamı Maarif vekâletinden bir takdirname almıştır.

Borçlu bir adam ortada yok!

Adanada yeni istasyon büfesini işleten İtalyan tebaasından M. Dazikarello kaybolmuştur. Bir çok borçları şayia olan bu adamın firar ettiği söylenmektedir.

Define

İzmirde Bornovada gömülü bir define bulunduğu hükûmete haber verilmiştir. Bu hususta taharriyata başlanmıştır.

İbrahim Tali Bey bugün geliyor

ANKARA, 15 — Birinci umumî müfettiş İbrahim Tali Bey hükûmetle olan temaslarını ikmal etmiştir. Bugün İstanbula hareketi mukarrerdir. Bayram ertesi Diyarbekire dönecektir.

Ayda 100 ton pamuk

Beş Macar mensucat fabrikası konsoloshanemiz vasıtasile Türkiyeden ayda 100 ton pamuk almak istediklerini bildirmişlerdir.

Pr. Malche'in tetkikatı

Profesör Malche Eczacı ve Dişçi mektepleri müderrislerinden mektebin ıslahı neye mütevakkıf olduğuna dair bir rapor istemiştir.

Kıbrıs valisi geliyor

Kıbrıs valisi Sir Lonalt Stros Mersini ziyaret etmiştir. Oradan şehrimize gelecektir.

Istanbul Nasıl Eğleniyor?

ARTIK BAHARA GİRİYORUZ

Dört gün bayramda acaba Istanbul nasıl eğlenecek Benim de merak ettiğim bu...

Randevuya geç gelen kumru..—Turnaların ve bülbüllerin aşkı—Güz Boğaziçinde kutu gibi evlerin kirası on liraya...—Bursanın suyu çekt

Kaç gündür, odamda kumruların sesi ile uyanıyorum. Daha güneş doğmadan, bir tanesi karşıki ağacın dalına konup hazin hazin ötmeğe başlar:

— Huhuhu.. huhuhu.. huhuhu...

Bir müddet, zavallı kumru, tek başına ahü vah eder, durur. Aradan epeyce zaman geçtikten sonra nihayet ayni dalda bir kumru daha görürüm. Dün yadaki bütün dışiler gibi randevuye geç gelen bu mini mini mahlûk, erkeğinin hasretle kabaran göğsüne yaslanarak kabahatini affettirmeğe çalışır. Erkek kumrunun sesi. Daha hâkim, daha hararetli, ve biraz da sitemle doludur. İnsanlar, aşkın ne demek olduğunu, gelsinler, kumrudan öğrensinler! Bu karşılıklı ötüşmelerin, bu hayran hayran bakışmaların, bu gaga gagaya gelişlerin sevgiyi ifade etmekteki kudretini, hangi ilânı aşkta bulabilirsiniz?

Kumru böyle.. Ya bülbül? Ya bülbüldeki hararet, nedir?

Derler ki bülbül güle âşıktır. Güller açılmağa başladığı gibi bülbül de verir feryadı. Güller, solmağa yüz tuttuğu zaman bülbül de susar.

Birden bire sükûtî kesilen kimseler için:

— Dut yemiş bülbüle döndü! diye söyleniriz. Bülbül, dut yediği için mi susuyor acaba? Hayır, bu o demek değil..

Dut çıktığı zaman, artık gül meydanda yoktur. Gülüstan harap olmuştur. Gül olmayınca bülbül, aşkını kime söylesin? Kimden medet umsun?

Tabiî ağzını açmaz olur ve sevgilisini unutmağa çalışarak ağaçların arasında kurduğu yuvasına çekilir.

Anadoluda uzun seneler bulunmuş, halk âdetleri ve yaşayışı hakkında tetkikat yapmış bir zatın anlattığına göre hele turnaların aşkı, pek yaman, ve pek amansızmış.

Turna, hem kendinin, hem eşinin hayatına kastedermiş. İki turna, saatlerce göz göze gelerek derin bir ihtiras içinde kaldıktan sonra, uzun boyunlarını müteveklilâne biribirleine sararak, seri bir hareketle kendi kendilerini boğarlarmış.

Ne şairane ölüm değil mi?

. . . . . .

Artık, hiç şüpheniz kalmasın ki karanlık ve uzun geceler de hasretini çektiğimiz bahar yaklaşıyor. Dikkat ediyor musunuz? Bahara girdik diyemiyorum. Çünkü, sabahları hâlâ sırtımıza diken batmış gibi ürpermeler veren serinliğin tesiri altındayız. Maamafih, telâşa sebep yok. Şunun şurasında nihayet bir haftamız kaldı. Eski nisanın onunu bulduk mu, artık korkmayın.. Kasımın yüz ellisini çoktan geçirdik. Eski tecrübeli adamlar, şöyle derlerdi:

— Yüz elli, yaz belli!.

Yaz belli olmasa da bahar belli demektir...

Bu seneki Kurban bayramını, Allah vere de yağmursuz idrâk edebilsek! Geçen sene Yalovaya yaptığımız Matbuat tenezzühünde sırsıklam olduğumuzu hatırlıyorum da keyfim kaçıyor. Eğlentimiz, adeta bur numuzdan gelmişti. İnşallah bu seferki ona benzemez. ,

. . . . . .

Dört gün bayramda İstabul nasıl eğlenecek? Benim de merak ettiğim bu.. Boğaziçinin cana yakın köylerinde hayat, neredeyse uyanmağa başlar.. Tabiatin üzene bezene yaratıp yeşil krep üzerine işlenmiş zarif bir oyaya benzettiği cânım sahillere, bu sene bütün İstanbul akın akın koşacak mı acaba?

Rivayetlere bakılırsa evet!.

Dün birisi, bana teklif ediyordu:

— Yahu.. Gel şu Boğaziçine taşın.. Dört odalı geniş bahçeli, kutu gibi evlerin kirası on liraya!..."

İstanbul evlerinin kira düşmeyecek olursa bu züğülükte Boğaza göç etmekten ka çaremiz kalmayacak.

Yalnız, benim Boğaz hakda tuhaf bir görüşüm var Emirgândan, İstinyeden aşsını Boğaz içinden sayma İnsan, oturunca ya Sarıyer yahut ta Paşabahçede, Beylda oturmalı.. Arnavutköy, hatâ. Bebek, bana İstnabulun rer mahallesi gibi gelir. Bozın sert, temiz havasını doya koklayabilmek için ortramvay gürültüsü, benzin kusu olmamalı!..

En hararetli gençlik senrim yukarı Boğazda geçtiğ çin, bu şirin sahile karşı içde tarif edilemez bir hasret

Öylelerini bilirim ki, bütülfetlerine katlanarak yaz Boğazdan ayrılmazlar. Boiçine alışan birisi için, orabaşka bir yere taşınmak, güçtür..

Muhitin mahdutluğu, kokomşu, akşamları çıkılan çük köy kahvesi, bir balık hikâyesi, bir banyo hatırbir koru macerası, insanı hari olmadan Boğaza bağlayılir.

. . . . . .

Siz bu satırları okurken ram da girmiş olacak, Kurbayramı, bu sene tesadüfhaseneden olarak cumartesinü başlıyor. Tamam beş bayram..

Ucuz tarafından eğlenin sırrını keşfedenler için lunmaz bir fırsat.. Bir de hgüzel olursa yok mu, dokunkeyfine...

Benim Bursaya kadar küçbir seyahat yapmağa niyevar. İnşallah kaplıca sularıboğuntuya gelmeyiz!..

M. Salâhaddi

Dişçi mektebinin laboratuvarları

Dişçi mektebile darülfünun emaneti arasında bir ihtilâf çıkmıştır. Bu ihtilâfın esası şudur. Vaktile darülfünun emaneti dişçi mektebi kılinikleri için beş bin liralık bir tahsisat ayırmıştı. Bu tahsisat bittiği için lâboratuvarlarda tedrisat yapmak güçleşmiştir.

Dişçi mektebi darülfünun emanetinden yeni tahsisat istiyor. İhtilâfa sebep bu tahsisat meselesidir.

Uskumru ucuz

Bu sene çirozluk uskumru ucuzdur. Uskumrunun okkası 10 kuruşa kadar satılmıştır. Uskumru biraz daha çıkacak olursa fiatı beş kuruşa düşecektir.

Balıkçılar fiatların bu kadar düşmesinden memnun değillerdir. Bir çiroz sergisi sahibi, uskumru bolluğundan endişe ediyor.

Yunan emlâki

Maliye vekâletinden metrûk mallar müdürlüğüne gelen bir tahriratta Yunanlı emlâkin kâmilen İzmir vilâyeti defterlerinin tanzim edilerek Ziraat bankasına devri ve gayri mübadil bonoları karşılanmak üzere sür'atle müzayedeye konulması bildirilmiştir.

Metrûk mallar müdüriyetince bir defter hazırlanacak ve bütün Yunan emlâki Ziraat Bankasına devrolunacaktır.

Noter Dairelerinde

Bayramertesi mutat teftişlere başlanıyor

Bayramertesi noter dairelerinde müddeiumumilik tarafından mutat senelik teftişata başlanacaktır. Teftiş bir ay kadar devam edecek, teftiş neticesi hazırlanacak raporlar vekâlete gönderildikten sonra nüfus daireleri muamelâtının teftişine başlanacaktır. Teftişlerin müddeiumumi muavinlerinden İsmail Hakkı, Cavit, Sabri, Nusrat Beyler tarafından yapılması muhtemeldir.

Müsakkafat komisyonlarında faaliyet

Eminönü kazasında icrayi faaliyet eden 15, 25, 40, 50 numaralı tahriri müsakkafat komisyonları işlerini bitirerek Beşiktaş kazasına geçmişlerdir. 28 numaralı tahriri müsakkafat komisyonu da Sarıyerin tahririne başlamıştır. Halen Eminönü kazasında çalışmakta olan 8 komisyonda da yakında bu kaza dahilindeki tahrirlerini ikmal ederek Beşiktaş ve Sarıyer kazalarına geçeceklerdir.

Izmirden giden afyon heyeti

İktısat vekâletile temas etmek üzere Ankaraya giden Afyon heyeti İmzir'e avdet etmiştir. İzmir'de afyon, borsada 12,5 liradan satılmaktadır.

Bir Fransız mektep gemisi geliyor

Jeanne d'Arc isminde Fransız mektep gemisi 13 mayısta limanımıza gelecek ve mayısa kadar kalacaktır. Gemi buradan Köstenceye gidecek 25 mayısta tekrar boğazdan geçecektir.

Bayramda seyahat çıkan talebe

Güzel San'atlar akademisi Mimarî şubesinden 25 ve Dişçi mektebinden 30 talebe, muallimleri refakatinde Ankaraya, Mülkiye talebesinden 40 efendi de Bursaya gitmişlerdir.

Ağıllar

Ziraat vekâletinden gelen bir tamimde Ağıllar kanununun bazı vilâyetlerde tatbik edilmediğinden bahisle mevcut ağılların tamir ettirilmesi, bulunmayan yerlerde ormandan tedarik olunacak kereste lerle ağıl vücude getirilmesi temini lüzumu bildirilmiştir.

Sayfiye mevsimi

Havaların ısınmasına müsaade ederek aileler sayfiyelere nakle başlamışlardır. Anadolu yakasına, Çamlıcaya fazla rağbet edildiği görülmektedir. Adalara nakiller hen pek azdır. Diğer taraftan hergünü sayfiyeye gitmek itiyadında olan bir çok ailelerin, bu senelerde İstanbulda geçirmeğe karar verdikleri de anlaşılmaktadır.

Milliyet

Asrın umdesi "MİLLİYET" tir.

16 NİSAN 1932

İdarehane: Ankara caddesi, 100 No.
Telgraf adresi: İst. Milliyet
Telefon Numaraları:
Başmuharrir ve Müdür 24318
Yazı işleri Müdürlüğü 24319
İdare ve Matbaa 24310

ABONE ÜCRETLERİ:

	Türkiye için L. K.	Hariç için L. K.
3 aylığı	4 —	8 —
6 „	7 50	14 —
12 „	14 —	28 —

Gelen evrak geri verilmez — Müddeti geçen nüshalar 10 kuruştur. Gazete ve matbaaya ait işler için müdiriyete müracaat edilir. Gazetemiz ilânların mes'uliyetini kabul etmez.

BUGÜNKÜ HAVA

Kandilli Rasatanesinden verilen malûmata göre, hararet dün âzamî 16, asgari 6 derece idi. Bugün rüzgâr lodostan kuvvetlice esecek, hava umumiyetle bulutlu olacaktır.

Hikâye

Beşer sene sonra

Birinin adı Necdet, birinin adı Muallâ..

Necdet Muallâya bir akşam çalıştığı mağazadan çıkarken tesadüf etmişti. Artık o günden itibaren tanışmışlar ve görüşmeğe başlamışlardı. Necdet her akşam genç kızı oturduğu evin civarında bir yere kadar götürüyordu. Böyle kol kola giderlerken de dereden tepeden, his ve kalp meselelerinden bahsediyorlardı.

Muallâ bir akşam dedi ki:

— Necdet seni seviyorum. Artık seninle günde yarım saat görüşmek bana kâfi gelmiyor. Evi bırakıp seninle beraber yaşamağa hazırım.

— Gel öyle ise..

Necdet böyle cevap verecekti, fakat düşündü. Evet Muallâ güzeldi tatlı bir kızdı. Güzel bir hayat arkadaşı olurdu. Fakat bir kere beraber yaşamağa başlarlarsa tabiati değişmez miydi? Müstebit, kıskanç ve tahammül edilmez bir kadın olmaz mıydı? Belki de müsrif davranır ve kazanılan para ihtiyacına kâfi gelmezse, kim bilir belki de ihanet etmez miydi? Bunları düşününce şöyle bir cevap verdi:

— Muallâ, benim bir tek arzum var. Seninle oturmak.. Fakat ben vaziyetimi düzeltmedikçe böyle bir karar veremem.

Ve Muallâ bu cevap üzerine yürüdü, gitti.

Beş sene sonra tekrar biribirleri ne tesadüf ettiler.

— Vay, Necdet Bey siz ha?

— Vay, Muallâ Hanım siz buralarda mısınız?.

Muallâ Necdete evlendiğini söyledi, Necdet sordu:

— Bari mes'ut musunuz?

Genç kadın hayıfla başını salladı. Gayet haşin bir adamla evlendiğini, kocasından zerre kadar muhabbet eseri görmediğini anlattı.

— Zavallı Muallâ!

Genç kadın delikanlının elini tuttu:

— Necdet, dedi, ben hayatımda ancak seni sevdim. Ne zaman istersen, sana gelebilirim. Sen yalnız bana günü ve saatini söyle..

Necdet bu vait karşısında önüne açılan hat ve zevk dünyasını düşünerek hemen bir randevü tayin edecekti. Fakat düşüncesini derinleştirdi. Bununla böyle entrikalı işlere girerse, rahatı kaçmıyacak mıydı? Sonra Muallânın bir kocası vardı. Bu kocayı şüphelendirmemek için bin bir türlü hilelere müracaat etmek lâzımdı. Maazallah şüphelenirse, bu haşin ve kıskanç kocanın bir gün karısını takip ederek hakikati öğrendikten sonra, tabanca, kurşun ve saire ile oynaması ihtimali de vardı.

Necdet, bir cinayete kurban gitmek ihtimalini göz önüne getirince hemen cevap verdi:

— Muallâ Hanım, bana cennetin kapılarını açmış gibi oldunuz. Fakat ne yazık ki ben yarın İzmire gidiyorum. Orada da ne kadar kalacağımı bilmiyorum.

Ve Muallâ bu cevap üzerine yürüdü, gitti.

Beş sene sonra bir kere daha karşı karşıya gelmezler mi?

— Vay, Necdet Bey siz ha?

— Vay, Muallâ Hanım siz buralarda mısınız?

Genç kadın dedi ki:

— Biliyor musunuz Necdet Bey, ben şimdi serbestim. Kocam çok rakı içiyordu. Geçen sene kalp sektesinden düştü, öldü. Ben yine eskisi gibi sizi seviyorum Necdet Bey.. İki oğlum, bir kızım var. Benim çocuklarım sizin çocuklarınız sayılır.

Necdet Bey bu vaziyet karşısında neredeyse Muallâ Hanımın boynuna sarılacaktı. Fakat düşündü. Muallâyı alırsa, haydi neyse ne? Lâkin geriye üç çocuk daha vardı. Bu çocuklar nebiçim çocuklardır? Alkolik babalarından kim bilir neler tevarüs etmişlerdir? Allahım ne azîm bir mes'uliyet tekabbül etmek lâzım geliyordu. Dedi ki:

— Muallâ Hanım, bana kaşı gösterdiğiniz teveccühe lâyık olmak ne kadar emelim olduğunu bilirsiniz. Fakat biz istikbalimiz için tatlı tatlı hulyalar kurduğumuz zamandan bugüne kadar seneler, seneler geçti. Doğrusu ya, artık bir çocuk babası olabileceğimi pek zannetmiyorum.

Ve Muallâ Hanım bu cevap üzerine yürüdü, gitti.

Beş sene daha geçti. Necdet Bey bir gün Hamami Ali Efendi sokağından geçerken, bir evde cenaze hazırlığını gördü. Bu bildiği ev Muallâ Hanımın evidi. Fakat beş senedir acaba Muallâ Hanım bu evde oturmuş mu idi, çıkmış mıdı?

Hemen kalabalığın arasına karışarak soruşturdu. Kendisine şöyle bir cevap verdiler:

— Efendim, dul bir kadınmış. Üç çocuğu ortada kaldı.

O zaman Necdet Bey ölünün kim olduğunu anladı: Muallâ!

Tabut kapıdan çıkıyordu. Necdet Bey içinden bir sesin yükseldiğini duydu. Bu ses diyordu ki:

— Necdet, ben hâlâ seni seviyorum. Hayatta birleşemedik. Bari mezarıma kadar benimle gel..

Necdet Bey cenazeyi takip eden kalabalığa karışmak üzere idi. Fakat düşündü. Çünkü müstacel ve mühim bir iş için kendisini bekliyorlardı. Cenazeyi takip edemedi.

Ve bu vaziyet karşısında Muallâ Hanım son defa olarak yürüdü, gitti.

Fransızça, İngilizce, Almanca, İspanyolca, Italyanca

BERLITZ

Çabuk İyi ve Ehven öğretir.
Sınıf ve hususî dersler
Memurin, Muallim ve Zabitana hususî tarife
Kayıt açılmıştır.
Meccani Bir Tecrübe Dersi Alınız.
Ankara: Hacıbayram caddesi İstanbul: 373, İstiklâl caddesi

ZEYTİNDAĞI

Falih Rıfkı Beyin en çok beğenilen eseri

ZEYTİNDAĞI gazetemizde intişar eden tefrikalara yapılan birçok ilâvelerle bir misli daha büyümüş ve ayrıca kitaba merhum **Cemal Paşa**'nın papyekuşe üzerine basılmış bir fotoğrafı ile memleketi terkederken **Falih Rıfkı Bey**'e yazdığı bir mektubun kopyesi ilâve edilmiştir.

Zeytindağı Muallim Ahmet Halit kitaphanesinde satılmaktadır.

Fiatı 125 kuruştur.

Ittihadı Millî

TÜRK SİGORTA ŞİRKETİ

Harik ve hayat üzerine sigorta muamelesi icra eyleriz.

Sigortaları halk için müsait şeraiti havidir.

Merkezi idaresi: Galatada Ünyon Hanında

Acentası bulunmayan şehirlerde acenta aranmaktadır.

Tel: Beyoğlu : 4887

RADYO

Bugünkü Program

İSTANBUL, (1200 M. 5 kilovat) 18 Gramafon, 19,30 Darüttalim musiki heyeti, 20,30 Opera, 21 Darüttalim, , 22 orkestra.

Yeni neşriyat

Türk Spor

Macar takımının şehrimizde yapacağı maçları hemen akibinde haber vermek için Türk Spor bu hafta (20) sahife olarak maçları müteakip intişar edecektir.

İrtihal

Mütekait Erkânı harbiye kaymakamı ve Devlet Demiryolları malzeme dairesi mürakibi Rifat Beyin validesi ve muharrirlerimizden Alâettin Beyin teyzesi Ayşe Hanım dün vefat etmiş ve Acıbademdeki hanesinden kaldırılarak Edirne kapıdaki aile kabristanında allahın rahmetine tevdi edilmiştir. Allah geride bıraktığı ailesine sabırlar versin.

İlân

Osmanlı Bankasının Galata, Yenicami ve Beyoğlu devairi, İydi Milli münasebetile Nisanın 23 üncü cumartesi günü kapalı bulunacaktır.

Davetler

Tütün ikramiyelerini almıyanlara

Hasköy şubesinde 20 No. 18 inci Kolordu 118 nakliye kol. K. mülâzim Abdüsselâm oğlu Maruf.

Hasköy şubesinde 51 No. A. 17. T. 3. Bl. 9. nefer Hurşit oğlu Şükrü.

Cihangir şubesinden 5 No. Nefer Emir Mustafa oğlu İzzet.

Cihangir şubesinden 14 No. Binbaşı Ali Rıza B.

Cihangir şubesinden 19 No. Zabit vekili Hüsnü oğlu Mehmet Ziya Ef.

Cihangir şubesinden 22 No. Nefer Hassas oğlu Ali İhsan Ef.

Cihangir şubesinden 28 No. Mülâzim Mürteza oğlu Mehmet Ef.

Cihangir şubesinden 29 No. Mülâzim Hasan oğlu Abdullah Galip Ef.

Cihangir şubesinden 30 No. Nefer Nikoli oğlu Panayot.

Cihangir şubesinden 32 No. Mülâzim Osman oğlu Kadri Ef.

Cihangir şubesinden 33 No. Yüzbaşı Salâhaddin B.

Kılıçali şubesinden 19 No. A. 17. T. 1. Bl. 3. nefer Ahmet oğlu İbrahim.

Hasköy şubesinden 47 No. Seyit Ali çelebi Mah. Başçavuş Salih oğlu Ali.

Hasköy şubesinden 75 No. Kâhtane kariyesi Başçavuş Hüseyin oğlu Ali Faruk Ef.

Cihangir şubesinden 19 No. Nefer Hasan oğlu Muslih Ef.

Kılıçali şubesinden 15 No. Of kazası nefer Halim oğlu Ahmet.

Kılıçali şubesinden 2 No. K. 2. A. 5/1. Bl. 2. nefer Tufan oğlu İsmail.

Kılıçali şubesinden 4 No. A. 70/33 Bl. 10. İhtiyat mülâzim Osman oğlu Kâzım Ef.

Yukarıda isimleri yazılı şehit yetim ve ailelerinin tütün ikramiyelerini almak üzere hemen şube ye müracaatları ve 25 Nisan 932 ye kadar gelmeyenlerin hakları zâyi olacağı ilân olunur.

SİNEMALAR

RONNY

KATE DE NAGY'nin temsili
Bu hafta
MELEK te
büyük muvaffakiyetler kazanıyor.
Senenin en zengin operetidir.

RASPUTİN: Sefahat hayatında.
RASPUTİN: Şayanı hayret işinuş âlemlerini yapan.
RASPUTİN: Kadınların şeytanı
RASPUTİN: Mümessili : CONRAD VEIDT
RASPUTİN: Sözlü ve Rus ve Çingene şarkıları havi film.
ARTİSTİK sinemasında
kemali muvaffakiyetle gösterilmektedir.
İlâveten: Sözlü halihazır dünya havadisleri.

ASRI SINEMADA BÜYÜK SERGÜZEŞTLER PEŞİNDE
Bugün Bayram münasebetile saat 16,30 matinesinde Programa ilâveten
ZENGİN VARYETE NUMARALARI

FRANSIZ TİYATROSUNDA RAŞİT RİZA TİYATROSU SAN'ATKÂRLARI
Tenzilâtlı Bayram Temsilleri
Bugün 15,30 da ve gece 21,30 da
YARASALAR
Piyes 3 perde
Nakleden: Mahmut Yesari B.
Kişe sabahtan açıktır. Localar 400 mevkiler 100 - 60 - 50 - 30 k.

HACI FİDAN
merhumun halefi: Fennî sünnetçi
M. EMİN
Beşiktaş, Müzdan han No 4

Asilerin isyanı
Kalelere hücum
Suvari alayının cür'eti
Kalebentler
Kumlar fırtınası
ÇÖL MENFİLERİ
(Les Exiles du Desert)
sözlü ve şarkılı görülmemiş muazzam filminin başlıca sahnelerini teşkil ediyor.
BAYRAM MÜNASEBETİLE OPERA SİNEMASINDA takdim edilmektedir.

MARLENE DİETRİCH'in rakibesi
GRETA GARBO'ya kabili kiyas yıldız
TALLULAH BANKHEAD
GÜNAHIM
(Mon peche) filminde.

KARMENSİTA
WARNER BAXTER CONCHİTA MONTENEGRO
EDMUND LOWE

MAJİK'te
Mevsimin büyük muvaffakiyeti
AL JOLSON "MAMMY"
İlâveten: P. D. C. halihazır dünya havadisleri.
Bayram günleri saat 10,45 te tenzilâtlı matineler 25 kuruş.

Bugün ELHAMRA SINEMASINDA
Mevsimin büyük muvaffakiyeti
Henry Garat ve Meg Lemonnier'nin temsili muhteşemi
NE SEVİMLİ
(Il est charmant) filmini görünüz.

Harik Hayat Kaza ve Otomobil
Sirgortalarınızı Galatada Ünyon hanında kâin ÜNYON SİGORTASINA yaptırınız.
Türkiyede bilâfasıla icrayı muamele etmekte olan
ÜNYON
kumpanyasına bir kere uğramadan sigorta yaptırmayınız. Telefon: Beyoğlu 4886.

Yangın Hayat Nakliye Kaza Otomobil
ANADOLU
SİGORTA ŞİRKETİ
Teşkilâtı tamamen Türktür Müessisi İş Bankasıdır
ADRES: 4 üncü Vakıf Han | Telefon: 20531 | Telgraf: İmtiyaz

Milliyet'in Edebî Romanı: 71

GÖZYAŞLARI!.

Etem İZZET

— Kaldır at!..
Korkma!.
Düşünme..

Diyen bir his bazen içime doğuyor, bu hırsı kendimde duyuyorum. Fakat, yapamıyorum. Aksine onu önüme koyuyor.

— Ruhi çek cezandır!.

Diye hüngür hüngür ağlıyorum; gözyaşları içinde yüzüyorum.

Onun içindir ki, unutmak, düşünmemek, vicdan azabından kurtulmak istiyorum.

— Ben o Ruhi değilim!.

Şifre müdürü Ruhi Beyi tanımıyorum!.

Dilenci Ruhi ile onun alâkası yok!.

O öldü..

Bu bambaşka bir Ruhi!.

Serseri Ruhi..
Dilenci Ruhi!
Ayyaş Ruhi!.
Esrarkeş Ruhi..
Katillere, hırsızlara eş Ruhi..

Çamur Ruhi!..

Bu adam Ruhi Beyin istihalesi, onun kendisi, o hüviyet olamaz...

Diyorum!. Buna inanıyorum. Böyle olmak istiyorum.

— Dün böyleydim. Bugün de böyle olayım..

Diye yalvarıyorum, onun için yerleri kazıyorum, onun için topraklarda debeleniyorum, onun için kendimi yerden yere çalıyorum!.

Ah.. bir unutabilsem!.

Tekrar bir hafta evvelki Ruhi olabilsem..

Yalnız bunu istiyorum.
Düşünmeyen,
Bilmeyen,
Tanımayan..
Hissetmeyen!.

Hatırlamıyan Ruhi.. Kalmak istiyorum.

Oh.. Bu tek başına kalışlıktaki rahat başka nede var?. Ben kendi kendime sormak,

— Neydin, ne oldun?.

Demek istiyorum!.

İşte bundan korkuyorum!.

Beni bu sorgu boğuyor, o öldürüyor, o delirtiyor, o ağlatıyor!.

. . . . . .

Hayat tiyatrosunda son perde

Dört ay sonra

Kış..
Fena soğuk!.
Üşüyorum..
Ne üstte, ne başta var!.
Souktan titriyorum!.
Sinirden titriyorum!.

Her gece çenelerim biribirine çarpa çarpa ısınacak bir kovuk, başımı sokacak bir delik arıyorum!.

Eğer, hamam külhanları da olmasa belki bir gece soğuktan donup öleceğim.

— Vah çamur!.

Diyen bile olmayacak!.

Kim kime, kimin nesine?.

. . . . . .

Hafta içinde

Darülbedayi kapısında iş var!.

Bir kaç akşamdır postu oraya serdim.

Dokuzdan dokuz buçuğa kadar!.

Bir liradan eksik düşmüyor!

— Allah bin bin bereket versin..

. . . . . .

On iki gün sonra

Her perşembe akşamı bir hanımefendi tiyatroya geliyor. Her halde lüks, kibar bir hanımefendi! Yalnız geliyor, yalnız çıkıyor. Otomobilden iner inmez daha adımını atmadan hemen gidiyor, avucumu uzatıyorum. İlk geldiğinde bana uzun uzun baktı:

— Senin adın ne?.

Dedi.

— Ruhi

Dedim ve.. ilâve ettim:

— Çamur Ruhi!.

— Niye çalışmıyorsun? Dilencilik iyi şey mi?.

Dedi; fakat bir liralık kâğıt uzattı. Lirayı kaptım:

— Teşekkür ederim..

Dedim ve.. ona cevap ta vermiş oldum:

— Bu halde nasıl çalışayım efendim?.

Bir şey söylemedi, yürüdü. Şimdi alıştı artık. Her gelişte lira hazır. Bazan iki üç verdiği de oluyor.

. . . . . .

Bir ay sonra

Allah şu kadını eksik etmesin!

Ne iyi de kadın!

Alçak gönüllü.

Otomobilden inince ben onu görmesem bile kendi geliyor, beni buluyor, soruyor:

— Nasılsın Ruhi?.

Diyor. Yine avucuma bir iki lira sıkıştırıyor. Bundan daha iyi, daha insan kadın olur mu?. Öyle de ahenkli, cana değen bir sesi var ki.. Yumuşak, tannan, nağme dolu bir ses. Güzel de bir kadın. Orta yaş. Fakat, her halde kuvveli makyajı var. Genç gözüküyor.

— Otuzdan fazla..

Denmez. Çok iyi de giyiniyor. Sincap mantosunun içine öyle bir bürünüşü, öyle bir görünüşü var ki.. Ben bile bu halimle onun fevkalâdeliğini, üstünlüğünü çarçabuk sezebiliyor, seçiyorum!. Yahut ta bana öyle geliyor. Her halde bir bakışta çeken, esir eden, bağlayan, büyüleyen, sürüyen bir kadın. Naran gibi bir kadın!. Bu tasviri hep onun için kullanır, ona:

— Esir eden, büyüleyen, bağlayan, sürüyen kadın!..

Derdim. Fakat, ne tuhaf?. Hiç tanımadığım, yüzünü ilk defa tiyatro kapısında gördüğüm bu kadın bana sık sık onu, Naranı hatırlatıyor!.

Kim bilir o ne oldu?. Acaba hâlâ güzelliğini; bayıltan, delirten, şaşırtan, köle eden sihrini muhafaza ediyor mu?. Yoksa o da mı çöktü?. Yoksa o da mı hayat batağının içine düştü ve çamur oldu?.

Neyse bütün bunlar şimdi bir tarih. Kara, korkunç, ıztıraplı ve sızılı bir tarih!. Artık ne Naran, ne de o Ruhi yok!.

Ruhinin, Çamur Ruhinin serseri Ruhinin bu ande tek emeli: Kışı geçirinceye kadar bu tiyatro kapısında tutunabilmek!

En mükemmel, en rahat iş bu iş.

Nasıl olsa yarım saat, bir saatte su içinde papeli kıvırıyorum! Hele hanımefendimiz gelsin bi haftada birer defa uğrayıp birer üç kâğıt bırakacak devamlı bir kaç hayır sahibi bulsam bütün kış keyfim yolunda demektir. Bizim zenaatta bu hanım gibilerine:

— Andavallı..

Diyorlar. İster andavallı, ister Vanlı olsun bana ne?. Beni çıkarıma bakarım!.

. . . . . .

(Devamı var)

Iran mektupları: 26

Komşu memlekette sanayi ve dokuma işleri..

Iranlılar yerli malı giymekte öteden beri büyük bir dikkat göstermektedirler

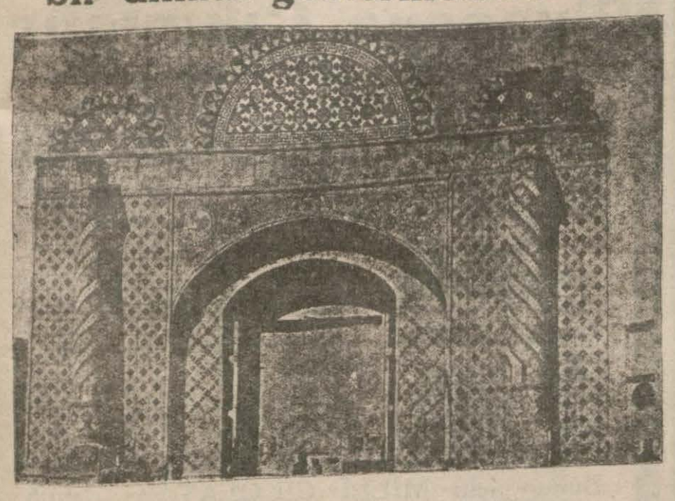

Tahran'da musanna ve kıymettar bir kapu

TAHRAN, (Milliyet) — İran halkının başlıca işi ticaret ve sanayidir. Avrupa kapıları açılmazdan evvel İranda her türlü sanayi mevcuttu. İran, vaktile san'at mahsullerini yabancı memleketlere ihraç eden bir diyar idi.

İranlılar, yaptıkları işte, kendilerine rakip olabilecek sanayi erbabına tefevvuk etmek isterler.

Meselâ İran halıcılığı, nasıl şimdiye kadar rakipsiz kalmışsa İranın diğer sanayii de aşağı yukarı böyledir.

Şal...

İran şalları iki nevidir. Birisi düz renkli, diğeri rengârenk şallardır. Bu şallar, ekseriyetle iki üç metre uzunluğundadır. Bu bir parça şalın ismi Tâkedir.

On beş yirmi liradan başlıyarak iki üç yüz liraya kadar kıymette şal imal edilir.

İhraç dilen şallar rengârenk ve çiçeklidir. Düz renk şallar, daha ziyade dahilde sarfolunur. İyi cins şaldan bir hırkalık yüz — yüz elli liradan aşağı alınamaz.

Kanavuz

İranda, Kanavuz denilen bir nevi kumaşlar vardır ki bunlar yaldızlı basma nevindendir.

İpek ve gümüş telile işlenerek dokunmuşlardır. Kanavuzlar, çok yüksek fiatla satılır. Elli sene evveline kadar Rusyaya da ihraç edilirdi.

Kalemkâr

İran Kalemkârları meşhurdur. Bunlar, ekseriya 120 santim eninde ve 2,5 metre boyundaki kumaşlardır ki perdelik olarak kullanılır. Kalemkârlar, İran bezleri üzerine tersim edilmiş yazı, resim ve çiçeklerden müteşekkildir.

Adî bez üzerine yapılmış olmakla beraber işçilikleri itibarile bazan çok yüksek fiatla satılanları vardır.

Asfahan kalemkârlarının ıtikaları 150 — 200 liradan aksiğe alınamaz.

Çıtşahi

Çıt basma demektir. Kırk elli sene evveline kadar İranda bu nevi basmalar pek revaçta idi. Ucuzları olduğu gibi pahalıları da vardır.

İranlılar, bütün ihtiyaçlarını memleket dahilinde yapılan eşya ile temin etmeğe çalışırlar. Bu meyanda, deri ayakkabı giyildiği halde yaz mevsiminde give denilen iplik ayakkabı kullanılır. Givelerin altı, tazyik edilmiş paçavradandır. Üstü iplikten örülmüştür.

Give pek hafif olmak itibarile ayağı serin tutar. Mukavemeti de deri ayakkabılarından fazladır. Giveler yüz kuruştan başlar. Çifti on beş liraya satılanları da vardır.

Pahalılarının örgüsü ince ve san'atkâranedir. İranlılar, eskiden başlarına külâh giyerlerdi. Bu külâh, [illegible] miş bir nevi kumaştan yapılırdı.

Cenubî İranda keçeden yapılan külâhlar kullanılırdı. Bunlara Külâhı nemet denirdi.

Keçe külâhların çok iyileri, mukavva kadar ince ve kadife gibi parlak olanları da vardı.

Bugün İranda kullanılan önü şemssiperli külâh Pehlevîlerin eski külâhlardan farkı, yalnız önündeki (viziyer) lerdir.

İranda dokuma tezgâhları pek çoktur. Biz dokuyanlara Culâh — Culfa denir. Son senelerde Avrupa sanayiine rağbet çoğaldığından İranda yer yer fabrikalar yapılmaktadır.

Çakmak ve kibrit

İranda evvelce kibrit yerine çakmak kullanılırdı. Birkaç sene evvel Hacı Mehmet Rahim isminde bir tacir tarafından Tebrizde bir kibrit fabrikası açılmıştır. Halk, şimdi çakmak yerine kibrit kullanmaktadır.

Şeker fabrikası

İranlılar, bundan otuz sene evveli bir şeker fabrikası tesis etmişler, fakat Rusların tazyiki yüzünden işletmeğe muvaffak olamamışlardı. Elyevm Tahran civarında Kehrizek mevkiinde faaliyete geçmek üzere bulunan şeker fabrikası, işte bu fabrikadır.

İranın müteaddit yerlerinde iplik fabrikaları açılmağa başlamıştır.

İpekçilik, İranda başlıca sanayiden birini teşkil eder. Eskiden İrana mahsus bir nevi ipek kumaşlar imal edilirdi ki bunlara Daraî denirdi.

İranda:

Hırs ez Daraî çi mi fehmet

"Ayı, Darayîden ne anlar,,

diye darbı mesel bile vardır.

İpekçilik, harbi umumî esnasında bir durgunluk devresi geçirdi. Reşte bulunan ipek fabrikaları, harbi umumîde muattal bir hale gelmiş ve harap olmuşlardır.

İpekçilik İranda yeniden inkişaf etmeğe başlamıştır.

V. N.

Orman yangınları

Uludağında çıkan yangın, bir kısmı orman ve bir kısmı kuru yapraklık 67 hektar arazinin yanmasına sebep olmuştur.

Geçen cuma gecesi Bursaya tabi Değirmenlikızık köyü üzerinde lâzlara ait araziyi ateş almıştır. Orman yangını gittikçe arttığından Bursadan yardım gönderilmiş, Belediye reisi bizzat yangına giderek vaziyeti görmüştür.

Gönderilen bir müfreze asker itfaiye vesaitinden istifade ederek saatlerce uğraştıktan sonra ateş bastırılmıştır.

Yanan yer elli hektardır. Yangında kasıt olup olmadığı [illegible]

SİNEMA

Clark Gable

Bundan altı ay kadar evvel iki kişi Hollyvood'da Metrogoldvin Mayer stüdyosunun lokantasında bir masaya oturmuşlardı. Bunlardan bir tanesi bitkin ve yorgun gibi görünüyordu. Sessizce yemek yediler. Yemek bitince kalktılar ve kapıya doğru yürüdüler. Dışarıda biribirlerinin ellerini sıktılar. Bunlardan ikincisi:

— Allaha ısmarladık Clark, dedi, bugünlerde tekrar gelirim.

— Beni burada bulabileceğini pek tahmin etmiyorum. Eğer işler böyle giderse ben Nev york'a kapağı atacağım. Orada belki daha iyi bir iş yapabilirim.

Böyle konuşan adam Clark Gable idi.

Altı ay geçti. Tali kuşu başına kondu. Artık cesareti tükenmek üzere olan delikanlıya servet ve şöhretin yolu görünmüştü.

Şimdi Amerikada ona yeni Rudolphe Valentino diyorlar. Hep ondan bahsediliyor.

Clark bu kadar güzel mi? Hayır! Fakat öyle bir şahsiyeti var ki, bir gören bir daha unutamıyor. Acaba neden? Gülüşü başka, baktığı zaman gözlerinin ışığı başka.. Kadınlar onu görünce vücutlerinden bir raşe geçiyor, görmedikleri zaman hayallerinde onu canlandırıyorlar. Clark cezbeden ve korku veren bir insan..

Clark Gable

Boyu bir metre seksen beş, geniş omuzlar, mütenasip bir vücut.. Sık ve siyah saçlar ve iki göz..

Clark'ın hayatı macera ile doludur. Otuz iki yaşında olduğu halde üç defa evlenmiştir. Bilhassa yirmi beş yaşında iken ikinci izdivacı istikbali üzerinde müessir olmuştur. Çünkü o zamanki karısı Jesephine Dillon diksiyon hocası idi.

Bir gün Clark yazıhanesine gitmişti. Aktör olmak istediğini söyliyecek ders almak istiyordu. Kadın karşısındaki delikanlıya baktı. Yanakları çökük, gözleri çökük ve parlak. Çünkü Clark her zaman istediği gibi yemek yiyemiyordu. Konuşması da pek berbattı. Josephine kendisine daima yüksek sesle okumasını ve bu suretle hem sesini, hem talâffuzunu düzeltmesini tavsiye etti.

Bir sene sonra Clark hocası Josephine Dillon ile evleniyordu. Ondan sonra boşandılar.

Şimdiki karısı sahne artistlerinden Rita Langham'dır. Kadın kendisinden yaşlı olmakla beraber, pek iyi geçindikleri anlaşılıyor.

Ingilterede pazar tatilleri

LONDRA, 14 (A.A.) — Avam Kamarası, mahallî teşrii, meclislerde pazar günleri sinema ve çalgı mahallerinin açılmaları müsaadesini verebilmelerini istihdaf eden bir kanun projesinin müzakeresile meşguldür. Bu kanun projesi, pazarları esasen kapalı bulunmakta olan tiyatrolara kabili tatbik değildir.

Avam Kamarası işbu kanun projesini tasvip etmediği takdirde gelecek teşrinievvelden itibaren pazar günleri hiç bir sinema açık bulunmayacaktır.

Mezkûr projenin ikinci kıraatini [illegible]

Richard Barthelmess

Richard Berthelmess

Bir sinema mecmuası Richard Barthelmess'i şöyle tarif ediyor:

"Adma Richard Semler Barthelmessderler. Mektepte kendisine "hulyaperver Dick" derlerdi. Halbuki hiç te romantik değildir. Şiir sevmez, dans bilmez. Bir türlü tangoyu öğrenememiştir. Fakat musikiyi sever. Vagnere bayılır. Alâtı musikiyeden hiç birini çalmasını bilmez. Kumarda talihi yoktur. Bahis tutuşursa daima kaybeder. At koşularını, futbolü, tenisi çok sever. İyi süvari, mükemmel şofördür. 1925 teplotu gök yüzünde vefat ettiği günden beri tayyareye nadiren biner. Bir yatı vardır. Boş zamanlarını en büyük dostları Ronald Colmann ve William Pawell ile birlikte yatta geçirir. En çok ziyaret ettiği artistler şunlardır:

Gloria Swanson, Lois Wilson, Paul Weitmann, Florence Vidor, Elsie Janis .

Şahsî mesleklerinin icaplarına uymak mecburiyetinde olan iki artistin iyi karı koca olabileceklerine kani değildir. Güzel karısı ne sinema, ne sahne artistidir .

Çok seyahat eder. Kanada, Meksika, Küba, Havay, Fransa, İtalya, İngiltere, İsviçre, Almanya, Avusturya, Macaristan, Çin Japon, Mısır gibi memleketleri gezmiştir.

Yemekte sadelikten hoşlanır. Biraya bayılır. Men'i müskirat kanununun aleyhindedir .

Geniş elbiseleri sever. Yanına bindiği zaman ne kadar mümkünse o kadar hafif giyinir. Fakat çıplakların günün birinde dünyayı istilâ edeceğine inanmaz.

İlk temsil gecelerini sevmez. Amerikada sinemalar ilk temsil geceleri verdikleri zaman, davet edilen artistler, methale mevzu radyo mikrofonnunda bir kaç söz söyleyerek seslerini bütün dünyaya dinletirler. Bu âdetten hoşlanmaz.

Sinema artislerini şöhret diye kabul etmez. Dünyayı eğlendirmek için merak uyandıran insanlar diye kabul eder. Hollyvood'un istikbalde modern san'at beldesi olacağına kani değildir. Televiziyonun sinemayı iflâs ettireceğine inanmaz. Sinemanın da tiyatroyu iflâs ettireceğine inanmadığı gibi..

Mülâkatı sevmez. Bilhassa pazar günleri Amerikada gazetelerin çıkardıkları resimli haftalık ilâvelerden iğrenir. Modern mobilyaları beğenmez. Kedileri hiç sevmez. Amerikada artık standardize tip haline gelen sarışın kadınlardan hoşlanmaz. Almanca ve fransızcası çok fenadır. Parasız saadet kabil olacağına kanaati yoktur. Hiç bir şey icat etmiş değildir. Koyu cümhuriyetçidir. Sabah dokuzdan evvel yataktan kalktığı nadirdir.. Kuvvetli kokuları ve mücevheratı sevmez. Reklâm fotoğrafları çektirmekten de hoşlanmaz."

Grazie del Rio

Parlamağa başlayan İspanyol yıldızları arasında Grozia de Rio'yu da zikretmek lâzımdır. Grazia hayatını şöyle anlatıyor:

— Babam maruf bir cerrahtı. Ben de kendisinin bir tek kızı idim. Babam seyahati sevdiği için, hayatımın bir kısmı şurada burada geçti. O kadar ki şimdi dört lisanı mükemmelen konuşuyorum.

Bilhassa Pariste terbiye gördüm. Fakat teganniye Milâno da çalıştım.

Dansı Anna Pavlovan'ın hocası Kamesky'den öğrendim. Piyanoya altı yaşında başladım. Yedi sene sonra diplomamı aldım. Fakat ilk klâsik konserimi dokuz yaşında vermiştim. Sinemaya gelince; Crasını da anlatayım. İtalyada bulunuyor ve sahnelerde tegannî ediyordum. On beş yaşında idim. Bir film için müsabaka açıldı. İki bin kişi arasından beni seçtiler. Şirket artistleri ile beraber cenubî Amerikaya gittik. Orada birkaç macera filmi çevirdik. Sinemaya intisabım böyle başlar. Muvaffak

Grazya del Rio

olmuşum ki, İtalyada avdetim de Cines şirketi beni angaje etti ve birkaç film daha çevirdim. Ayni zamanda sahnede İtalyanca ve İspanyolca skeçler de oynuyordum. Şimdi de Fransada sahnede operet oynamak istiyorum. Tiyatroda bir başkalık var. İnsan halkın hararetini ve alkışını duyuyor.

Muhabir mektubu

Adapazarı gitgide bir sanayi şehri oluyor!

Bu kasabamız aynı zamanda mühim ziraat ve ticaret merkezlerimizden biridir..

Ada pazarında Hükûmet, Belediye ve jandarma daireleri

ADAPAZARI: *(Milliyet)* Adapazarı pazarı Türkiyenin öteden beri mühim bir ticaret merkezidir. Bu mubarek toprakların yetiştirdiği külliyetli mahsulât hiç bir zaman müşterisiz kalmamaktadır. Kazanın senevî patates mahsulü eski senelerde (2,000) vagon iken şimdi 1,000 vagon yani 15000000 kiloya inmiştir. Bu senenin patatesleri iyi fiatlerle kâmilen satılmıştır. Bundan başka çok mikdar da mısır ve yumurta da elde edilmekte ise de fiatler çok düşmüştur. Kazanın kereste ihracatı da pek mühimdir.

İstasyonda bir manzara

Adapazarına gidenler istasyon meydanlarında bir çok kereste yığınlarına tesadüf ederler. Bunlar demiryollarımız içi nmüteahhitten alınmış traverislerdir. Bu traverisler yaş iken kesildikleri yani ağaçlar sularını bırakmadan ihzar olundukları için kâmilen çatlamışlar ve traverislik evsafını kaybetmişlerdir. Bunlar az zaman da yağmur altında ve çamurlar içinde çürümeğe mahkûmdurlar. Şartnameye muvafık olmıyarak kesilmiş olan bu traverisler yüzünden alâkadarlar acaba ne kadar mutazarrır olmuştur?

Ticaret Odası

Buranın Ticaret odası müşkül bir vaziyete düşmüştür! Odaya mukayyit tacirler aidatlarını vermemekte olduklarından odanın sandığında on para kalmamıştır. Oda reisi ile kâtibi kimseyi gücendirmemek için şiddet ibrazından çekinmekte imişler!

Bu tacirlerden (180) i hakkında ceza kesilmiş ise de nizamnamenin tatbikinde müşkülât çekilmektedir. Odanın göstermekte olduğu nezaket ve hüsnü muameleyi ihmal ederek para vermemek yüzünden odayı müşkül bir vaziyete sokmak ve memurları âtıl bir hale koymak tüccarlarımızın yüksek meziyetlerile kabili telif bir hal olmasa gerektir.

Oda heyetinin son içtimaında ayda bir defa memlekette (Yerli patates günü) yapılması tekarrür ederek icap eden makamata müracaat olunmuştur. Bu çok yerinde bir karardır, fakat umum vatandaşların buna itba eylemeleri şartile.

Milliyet ve hamiyet namına

Adapazarı Ticaret odasının şu kararı şayanı takdirdir. Gönül isterki umum Türk vatandaşları haftada bir defa üzüm ve incir, bir defa zeytin ve zeytinyağı, bir defada fındık ve ceviz gibi yerli mallar için günler yaparak mahsulâtımızın istihlâkine yardım etsinler! Yunanistan'da haftada üç gün et yenilmemesi kararlaştırılmış ve yüksek bir tasarruf duygusile bu karara her tarafta riayet olunmakta bulunmuştur.

San'at

Adapazarı bir sanayi memleketi halini almıştır. Yerli mallar dokuyan bir fabrikanın mamûlatı çok revaç bulmaktadır. topraktan mamûl her nevi çanak çömlek görülmeğe seza bir nefasettedir. Dogramacılık, mobilyecilik işleri de şayan ıtakdirdir. Bunlar meyanında Ahmet Şerif Efendi gibi Avrupa'da tahsil etmiş san'atkârlarda vardır. Kunduracılık san'atıda pek terakki eylemiştir. Bir kunduracılar çarşısı vardır ki cidden şayanı temaşadır. Buraya 180 den fazla kunduracılar içinde İstanbul varı pek şık mağazalar göze çarpmaktadır.

Kontr plâk

Bunlar geniş satıhlı pide gibi tahtalardır. Bu tahtalar kurşun kalemi açılır gibi kavak ve ıhlamur ağaçlarından çıkarılmaktadırlar Kalınlıkları 5—6 milimetredir. Marangozlukta çok kullanılmaktadır. İşte bu tahtalar hep Avrupadan geldiği cihetle bir çok paralarımız harice akıp gitmektedir. Ağaç ve orman yüzünden çok zengin olan memleketimizde bunların imali mümkün iken hariçten getirilmesi ne kadar yazıktır. Millî bir şirket bu işi pek alâ yapabilir ve paralarımızda memleketimizde kalmış olur.

Bataklıktan şikâyet

Şehrin bir saat mesafesindeki (Gökceviran) gölü halkın başına bir afet kesilmiştir. Oralarda iskân edilmiş olan ahali sıtmadan kırılmaktadırlar. Bu göl Adapazarını aşılamakta olduğundan sıtma mücadele teşkilâtının o göle karşı ciddî bir seferberlik ilân eylemesine intizar olumaktadır.

Belediye hastanesi

Bir sene evvel açılmış olan bu güzel hastahaneyi ziyaret eyledim. Başhekim operatör Memduh Beye tesadüf edemedimse de idare memuru Ali Osman Efendi yemek paydosu olmasına rağmen beni ıstıkbal ederek her tarafı gezdirdi ve icap eden noktayi bana not ettirdi. Hastahane Hayri Bey namında bir tüccardan belediyenin himmetile (7,500) liraya satın alınmış ve bir çok külfet ihtiyarile tadilât yapılmıştır. Hastahaneye lâzım olan alat ve edevat ta alınmış ve hakikaten şehrin en mühim ihtiyacı tatmin olunmuştur. Hastahane 25 yataklıdır. On ayda on beş hasta yatmıştır. Her gün bir çok ayak hastaları tedavi olunmaktadırlar.

Hastane aleyhinde

Bazı kimselerin bu hastane aleyhinde olduklarını işittim. Halbuki (7,000) liradan ibaret olan bütçesinin (5,000) lirasını hususî muhasebe vermekte ve senevî ücretli hastalardan da 500 lira varidat toplanmakta olduğundan geriye kalan (1,000) lirayı da koca bir şehrin belediyesinin vermesi çokmudur? Doğrusu bu hastaneyi tesis ve idame edenler Adapazarına en büyük hizmeti yapmış olduklarına emin olabilirler.

Bu sene haşerattan ve bilhassa tahta kurularından kurtulmak için şimdiden bütün haşeratın yuvalarını **FAYDA ile tahrip ediniz.**

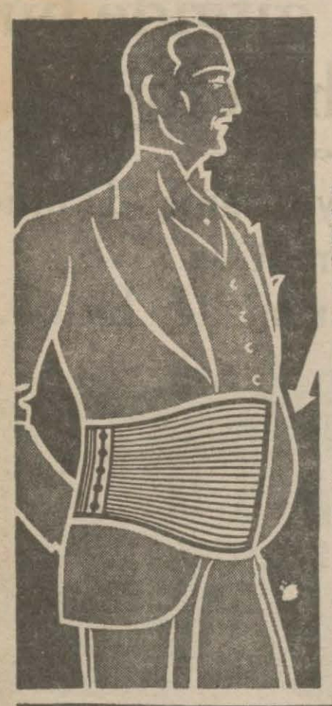

Sizi rahatsız eden bu karın şişginliğini izale ediniz.

Hafif **LİNİA** sentürünü giyiniz.

Vücudünüzde mevcudiyetini bile hissetmiyeceksiniz. Giydiğiniz anden itibaren vücudünüz *heman* bir çok santimetro incelecektir. Fazla olarak iyi ve elâstikî trıkosunun daimi ve müessir masajı sayesinde zahmetsiz ve yorucu rejimden ari olarak *bütün fazla* semizliği izale edecektir.

Bunu, mağazamıza gelip tecrübe ediniz. Veya karnınızın kuturunu ve mecmu irtifaını bildirerek adresinize göndertiniz.

Fiatı: 17. lira - Siyah 20. lira

Yalnız, Beyoğlu'nda Tünel meydanında 12 No. İstiklâl caddesi 385 No.

J. Roussel (Paris)

mağazalarında satılır.

PARIS: 166, Boulv. Haussmann

Kütahya Kiremidi

MARSİLYA kiremidi ayarında ve bazı evsafça ona faiktir.

KÜTAHYANIN eski zamanlardanberi maruf çini topraklarındandır.

Salâhiyettar makamlardan müteaddit fennî tahlil raporları vardır, en sonuncusu aşağıdadır.

ISTANBUL VİLÂYETİ FEN HEYETİNCE yerli kiremitleri arasında DEVLET inşaatında tercihan kullanılmaktadır.

Mühim şehir ve kasabalarda ajanları vardır.

Mamulâtı KÜTAHYADA FABRİKADA veya ISTANBUL satış deposu olan GALATADA KALAFAT yeri No. 74(Nihat Bey)de görülebilir. Telefon Beyoğlu 4298

T.C.NAFIA VEKÂLETİ YÜKSEK MÜHENDİS MEKTEBİ kimyevî tahlilât Müderrisi ve TİCARET BORSASI Laboratuvar Müdürü NUREDDİN BEYİN Analiz Raporundan

	Kütahya kiremidi	Marsilya kiremidi
I Jnhina mukavemeti (Mesnet açıklığı 30 sm)	213 Kilogram	229 Kilogram
II Sikleti (Kuru halde)	2400 Gram	2700 Gram
III Nispi mesamiyet hassası (Mas ve cezp ettiği su mikdarı 24 saat)	Yüzde 13	Yüzde 13,5
IV Don tecrübesi. (Brart usuli)	Vezni eksilmemiş ve patlamamıştır.	Vezni eksilmemiş ve patlamamıştır
V Bir metre murabbaını ne kadar örter	14	14

Analiz, piyasadan tedarik edilen 15 kiremit üzerinde yapılmıştır.

ÇIKTI

Türk sermayesi, Türk ustası, Türk amelesi ve Türkün emeğile meydana gelen

MÜTTEHİT ÇİKOLATA FABRİKALARININ İmal ettiği

MİLLI ÇİKOLATA

Piyasaya Çıkmıştır

En son ve fennî şerait tahtında imal olunan

MİLLî ÇİKOLATA

Temizlik, Nefaset ve Lezzet İtibarile Avrupa çikolatalarına faiktir.

Millî Çikolata

Türk vatandaşlarının yerli mala gösterdiği teveccühten doğmuştur.

MİLLÎ ÇİKOLATA

Herkesin ve her kesenin çikolatasıdır.

Bunun için MİLLÎ ÇİKOLATA'yı daima tercih ediniz.

Bakkaliye ve şekercilerden arayınız.

Toptan satış mahalli: Eminönü Valde Han No. 19, İstanbul

BAYRAMDA BÜYÜK TENZİLÂT

Foto Ferit Ibrahim

1 liradan 6 kart 1 kartonlu
4 „ 40×50 çerçeveli agrandisman ve 6 kart 1 kartonlu beraber
8 „ 40×50 çerçeveli Pastel ve 6 kart 1 kartonlu beraber

Gazi Hazretlerinin Devairi Resmiyeye kabul edilen resimlerinden büyük agrandismanlar 75 kuruş.

Eski solmuş resimlerden en mahirane agrandismanlar.

Artistik ve mücessem resimlerimiz herkesin tahtı tesirindedir.

Vitrinlerimize bakınız.

PİYER PİRİMYAN

Bayramı muhterem müşterilerine tebrik ile keşbi şeref eyler ve "ROTBART - LUXUOSA" ve "MOND - EXTRA" tıraş bıçakları hakkında izhârı teveccüh buyuran müşterilerine bu vesile ile sükranlarını arzeyler.

Gedikpaşada Jandarma

Satınalma komisyonundan:

Mevcut nümunesi veçhile beş bin adet kilimin münakasası 21 Nisan 932 perşembe günü saat on birde yapılacaktır. Taliplerin nümune ve şartnamelerini görmek üzere her gün ve münakasaya iştirak için teminat ve teklifnamelerile beraber mezkûr gün de muayyen saate kadar komisyonumuza müracaatları. (1262)

Istanbul Deniz Levazım Satınalma Komisyonundan:

10,000 kilo beyaz sabun: 24 Nisan 932 pazar günü saat 14 te açık münakasa ile.

Yukarıda mikdarı yazılı beyaz sabunun hizasında gösterilen gün ve saatte münakasası icra olunacağından şrtnamesini görmek isteyenlerin her gün ve vermeğe talip olanların münakasa gün ve saatinde muvakkat teminatlarile birlikte Kasımpaşa'da Deniz Levazım Satınalma komisyonuna müracaatları. (1276)

Milliyet Matbaası

Her Nevi

Mecmua | **Duvar Afişleri**

Mektep Kitapları | Mektupluk Kâğıt -

ROMAN | Zarf - Kartvizit -

Fennî Kitaplar | Fatura - El ilânları

TABEDİLİR

Defteri kebir, Yevmiye ve Kasa defterleri mevcuttur.

Her Müesseseye Elverişlidir.

Kitap ve mecmuaya ait klişeleri Klişehanesinde yapar

Adres: ANKARA Caddesi

Milliyet Kitap Kısmı

Telefon, 24310 - 24319 - 24318

Fatih kazası malmüdürlüğünden:

Fatih'te Kâtip Müslâhattin mahallesinin Dıraman çeşmesi sokağında atik ve cedit (20) No. lı hane açık arttırma usulile satılacaktır. Müddet 6/nisan/932 tarihinden 30 nisan 932 tarihine kadar yirmi beş gündür. Taliplerin 30 nisan 932 tarihine müsadif cumartesi günü satış komisyonuna müracaatları. (1391)

Tütün inhisarı umumî müdirliğinden:

Nümune ve şartnamesine tevfikan alenî münakasa ile (10,800) metre yerli bez satın alınacaktır. Taliplerin (%7 1/2) teminat akçelerini hamilen (7/5/932) cumartesi günü saat (14) te Galatada mübayaat komisyonuna müracaatları (1492)

Bafra Mal Müdirliğinden:

Sabık icar bedeli 26501 lira olan Bafra gölünün miri resmi ile beraber balık avlama hakkı 1 Haziran 932 tarihinden itibaren dört seneliği 2 nisan 392 tarihinden itibaren yirmi gün müddetle müzayedeye konulmuştur. (1339)

Merhum

Muallim Mubahat Beyin tercüme ettiği ve matbaamızda tabedilen

Amelî Hayat âlimi

(Herbert N. GASSON)un

İDEAL BÜRO

ve

Yeni Müşteri Bulmak San'atı

Eserleri gayet güzel bir şekilde intişar etmiştir.

Bütün iş adamlarına tavsiye ederiz

Tevzi Mahalli: Milliyet Matbaası

Taşraya gönderilen kitaplar için posta ücreti alınmaz

Sarıyer

Kazası malmüdürlüğünden:

8000 sekiz bin lira kıymeti muhammeneli Büyükderede Büyükdere caddesinde Mercan sokağında eski 1 numaralı harap tuğla imalâthanesi ile tahminen 36 dönüm arazisinin mülkiyeti 24 nisan 932 pazar günü saat 14 te ihale edilmek üzere müzayedeye konulmuştur. Taliplerin teminat akçelerile birlikte memuriyetimize müracaatları. (1500)

ŞÜKÜFE İtriyat Fabrikası

Muhterem müşterilerinin bayramını kutlular.

MUALLİM

Dr. NEŞET OSMAN

Dahili hastalıklar mütehassısı Hastalarını Ankara caddesinde 44 No. muayenehanesinde her gün saat 2 den 6 ya kadar kabul eder.

Büyük Tayyare Piyangosu

4. cü keşide 11 mayıs 1932 dedir.

Büyük ikramiye 40000 liradır

Ayrıca: 15.000, 10.000 liralık büyük ikramiyeler ve 20.000 liralık bir mükâfat vardır.

Terzihane Nakli

(Ahter terzihanesi) Sahiplerinden ve müdir

Muslu başoğlu Şevket

Bey Yeni postahane karşısında 36 numarada yeni bir terzihane tesis ettiğini ve badema müşterilerini oraya davet eylediğini ilân eyler.

Doktor

Rusçuklu Hakkı

Beyoğlu, İstiklâl caddesi Büyük Parmak kapu, Afrika hanına bitişik Apartıman No. 21.— Tel: Beyoğlu 2797. Saat: 14-18.

Dr. Çiprut

CİLT, SAÇ ve ZÜHREVİ hastalıkları mütehassısı Beyoğlu, Asmalımescit, Atlas Han No. 2 Tel. B. O. 3353

Gedikpaşada Jandarma

Satınalma komisyonundan:

21/Nisan/932 perşembe günü saat on beşte kapalı zarfla münakasası yapılacağı 1/Nisan/932 tarihinde ilân edilen on bir kalem mutabiyeden 9520 adet fırçanın mübayaasından sarfı nazar edilmiş ve 2500 adet keçeli bellemenin nısfının mübayaasile iktifa zarureti hâsıl olmuş bulunduğundan 1250 keçeli belleme ile 7149 gebre, 9527 kaşağı, 4766 sünger, 2383 kıl kolan, 2383 bez su kovası; 2383 kayış yular başlığı, 598 yem torbası, 2383 ip kolan ve 4268 yular zincirinin münakasası mezkûr 21/Nisan/932 perşembe günü saat on beşte yapılacaktır. Ve her kaleme ayrı ayrı talip olunabilecektir. Taliplerin nümuneleri ve şartnameyi görmek üzere her gün, ve münakasaya iştirak için mezkûr günde muayyen saate kadar komisyonumuza müracaatları. (1316)

Ademi iktidar ve bel gevşekliğine

karşı en müessir deva SERVOİN haplarıdır. Deposu, İstanbul'da Sirkecide Ali Riza Merkez eczanesidir. Taşraya 150 kuruş posta ile gönderilir. İzmir'de Irgat pazarındaki, Trabzon'da Yeni Ferah eczanelerinde bulunur.

Doktor

Hafız Cemal

Dahiliye hastalıkları mütehassısı

Cumadan maada hergün öğleden sonra saat (2,30 dan 5e) kadar İstanbulda Divanyolunda 118 numaralı hususi dairesinde dahili hastalıkları muayene ve tedavi eder. Telefon: İstanbul 22398.

ACELE SATILIK

Buhar ile kumaş, elbise temizleme ve boya fabrikası. Tesis T. 186 Istanbul. Havi bulunduğu saha 586 Mt. m.

Elyevm faaliyettedir. Terki tijaret hasebile, ucuzca satılıktır. Almak isteyenler Telefon, Bebek 5 müracaatları.

Istanbul Evkaf Müdürlüğünden:

700 ilâ 800 K.	Pirinç ve dökme
350 „ 400 „	Bakır
27 adet	köhne saatler
Hey'eti hazırasile	„ halı parçaları ve saire eşya

Şehzade ambarında mevcut yukarıda cinsleri yazılı eşya ayrı ayrı alenî müzayedeye konmuştur. Talip olanların şeraiti anlamak üzere her gün Levazım İdaresine ve eşyaları görmek için de Şehzade ambarına ve ihale günü olan nisanın yirmi birinci perşembe günü saat on dörtte İdare Encümenine müracaatları. (1152)

KARON ALMAN KİTAPHANESİ Beyoğlu Tünel meydanında 523