CUMA
15 NİSAN 1932
7 nci sene, No. 2220
NUSHASI 5 KURUŞTUR

Milliyet

Sahip ve Başmuharriri
Siirt Meb'usu MAHMUT
Umumi Neşriyat ve Yazı Müdürü
ETEM İZZET

Rusyaya gidecek heyet tespit edildi

Zaruretleri iyi Ölçelim!

Hâdiseler hakkında hüküm ve karar verirken, daima en doğru ölçüleri kullanmak mecburiyetindeyiz. Bu mecburiyet; içinde yaşadığımız bugünkü şerait içinde daha kat'idir. Hükümlerimizde müsbet ve menfi mübalâğalardan daima kaçınmalıyız. Halden, vaziyetten, buhrandan bir düzüye şikâyet kolaydır. Hattâ: "Vaziyet çok fena.. Âti pek karanlık, herkes ıztırap içinde.." diye bağırmak; bazılarının hoşuna bile gider. Fakat böyle bir edebiyat, gaye için fayda yerine mutlaka zarar verir. Bütün marifet, mevcut zaruretleri en doğru ölçebilmektir.

Biz, hiç bir zaman olduğumuz dereceden daha fazla görünmek istememeliyiz. Ancak sözlerimizle, yazılarımızla yabancılara verdiğimiz kanaat, eğer bulunduğumuz seviyeden aşağı olduğumuzu gösterecek mahiyette olursa, memleketin zararına olarak, itibarımız kırılır. Halbuki krediye, itibara en çok kıymet verildiği anleri yaşıyoruz.

Yeni bir mücadele karşısındayız: Bundan on sene evvel siyasi mücadele ve müdafaa için milletçe ne yaptık ise, bugünkü iktısadi mücadele ve müdafaa için de ayni şeyleri yapmak lâzımdır. O zaman siyasi ve askerî bir mağlûbiyetin tevlit edeceği fenalıkları, felâketleri; bugün iktısadî ve malî sahada uğrayacağımız bir mağlûbiyet doğurabilir. Biz, vatandaşlara mukavemet etmeyi; bir hayal için, bir fantazi uğruna tavsiye etmiyoruz; ölmek ve yaşamak mevzuu bahistir. Vaziyet açıktır: Bir tarafta âtîl ve müteveккil, aç kalmak ve ölmek var; diğer tarafta - biraz ıztırap bahasına olsa bile - yürümek ve yaşamak var. Millî selâmet ve istiklâl mevzuu bahsolduğu zaman, fertlerin ıztırabı, fedakârlığı, hattâ hakları susar! Yüksek gayeler için iktiham olunmayacak müşkülât olmaz. Böyle zamanlarda muvaffakıyetin ilk şartı; nefse itimattır; eğer biz, kendi kendimize, kendi kuvvet ve menabiimize emniyet etmezsek; başkalarından ümit ve itimat beklemek mânasız olur. Bugünkü vaziyet, bellidir; fakat yarın ne gibi âmillerle, müşkküllerle mücadele mecburiyetinde kalacağımızı kestiremeyiz.

Vaziyet ne olursa olsun, Türkiye: Bazı memleketlerde olduğu gibi, bütün vasıtaları, membaları kurumuş bir memleket değildir. Bilâkis henüz el uzatılmamış ihtiyat kuvvetlerimiz mevcuttur. Bu ande zaruret ve mecburiyetlerle birden bire karşılaşınca, sırf, malî tedbirler almış bulunuyoruz. Bunlar ; derhal semeresini veren tedbirlerdir. Bu işlerde isticalin, kat'iyetin sebebi budur. Halbuki önümüzdeki aylar içinde, daha geniş mikyasta iktısadî tedbirler da alınacaktır. Öyle tedbirler ki, bir taraftan halkın refahını, diğer taraftan ödeme kabiliyetini arttıracak... İlâveye lüzum yok ki, mali vaziyetimizde hâsıl olacak ilk inkişaf üzerine muvakkat kaydile konulan yeni vergiler de kaldırılacaktır.

Lozanda yüzümüze söylemişlerdi: "Bütçenizi kapatmak için, ergeç bize avuç açacaksınız!" İsmet Paşa; bütçe açığını kapamak için hiç bir zaman istikraza gitmeyeceğimizi o gün sözle, bugün de üzerinde ısrar ile durduğu müvazene politikasile onlara cevap vermiş oluyor. Biz, istikrazı yalnız milletin refahını ve tediye kabiliyetini arttıracak işler için isteriz!

Memurlarımızın maaşlarından tenzilât yapıldı, bazı vergiler arttırıldı. Nasıl bir mecburiyet altında bu yola gidildiğini izah ettik; fakat bu vesile ile şunu da hatırlamalı ki, maaşlardan tenzilât ve vergilere zam yapanlar yalnız biz değiliz; bizim halimizde olan fakir devletler değil, en büyük ve zengin devletler de ayni vasıtaya müracaat etmişlerdir. Zaruretler ve hâdiseler; her şeyden ve her kesten kuvvetlidir!

Hükûmet, bütçede müvazene politikasil; millî paramızın istikrarı, idhalât ile ihracat arasında müvazenet tesisi gibi gayelerden başka dahili ve haricî borçlarının tediyesinde mutlak bir intizam temin etmek istiyor. Borç meselelerinde fertlerin, şirketlerin ve hattâ hükûmetlerin o kadar lâübali oldukları bir devirde, Türkiye cümhuriyeti bilâkis çok muntazam ve dürüst olmak kararındadır.

Siirt Meb'usu
MAHMUT

Devlet memurları ne maaş alacaklar?

Hazirandan itibaren memurlardan kesilecek vergi mikdarları

ANKARA, 14 (Telefonla) — Hazırlanmakta olan müvazene vergisi lâyihasına nazaran maaştan evvelâ kazanç, sonra buhran vergisi alınacağını, bundan sonra kalan para üzerinden müvazene vergisi kesileceğini dün bildirmiştim. Bu esas takarrür ettiğine göre hazirandan itibaren devlet memurlarının verecekleri vergi mikdarı ve ellerine geçecek meblâğı gösteren cetvel şudur:

Maaş Lira	Kazanç Lira	Buhran Lira	Müvazene Lira	Ele geçecek Lira
40	1	0,90	3,81	34,29
45	1,25	1,38	4,24	38,13
49	1,45	1,76	4,58	41,21
52	1,60	2,04	4,84	43,52
56	1,80	2,42	5,18	46,60
60	2	2,80	5,52	49,68
66	2,30	3,37	6,04	54,29
75	2,75	4,23	6,81	61,21
84	3,20	5,08	7,58	68,14
98	3,90	6,41	8,77	78,92
108	5,48	7,25	9,53	85,74
126	6,56	8,94	11,05	94,45
165	8,90	15,73	14,04	126,33
210	11,70	20,80	17,75	159,75
256	14,92	25,93	21,52	193,65
288	17,16	29,50	24,14	217,20
400	26	42,84	33,12	296,04
500	35	57,40	40,76	366,84
600	44	71,96	84,41	436,63

Veziri azam otağı

Kara Mustafa Pş. Viyana harbine nasıl gitti?

Askerî müze; mükemmel bir eser vucude getirdi..

Askeri müze çok yeni ve alâka uyandırıcı bir teşebbüs yapmış, yalnız yaz mevsimine mahsus ve münhasır olmak üzere tarihin bir devrini canlandıran ve başlı başına bir müze addedilmesi icap eden yeni bir şube vücude getirmiştir. Bu şube bir veziriazam otağıdır. Kül halinde 3 - 4 çadırdan terekküp eden bu otağ müzenin top parkında kurdurulmuştur. Çadırlar tarihî kıymetlerinden maada mefruşat itibarile de büyük kıymeti haizdirler. Çadır 17 inci asır Osmanlı vezirlerinden Merzifonlu Kara Mustafa Paşanın Viyana seferinde kullandığı çadırdır. Veziriazam Merzifonlu Kara Mustafa Paşa ikinci Viyana seferine giderken Yanıkkalede kendi otağında bir meşveret meclisi yapmıştır. Otağda bu meşveret meclisi tasvir edilmektedir. Bu meşveret esnasında Kara Mustafa Paşa doğrudan doğruya Viyana üzerine yürümeği teklif etmiş, meşverette bulunan Badon valisi Uzun İbrahim Paşa civardaki küçük kalelerî zaptetmeden Viyanaya hücum etmenin doğru olmayacağını, bir ric'at takdirinde yol üstünde bulunacak olan bu kalelerin askerî hırpalayacağını söylemişti. Kara Mustafa Paşa Uzun İbrahim Paşanın bu haklı mütaleasına kızmış:

— Sen korkuyorsun, sen burada kal, ben yalnız giderim demiş, kendisi Viyana muhasarasına gitmiş, Uzun İbrahim Paşayı da Yanıkkalede bırakmıştı. Bu seferinden ademi muvaffakıyetle dönen Kara Mustafa Paşa 90 yaşında, çok kıymetli bir vezir olan Uzun İbrahim Paşayı, "askerin erzakını tedarikte tekayyüt etmedi bahanesile katlettirmişti. İşte Askerî müze tarihin bu pek dikkate şayan safhasını canlandırmaktadır. Veziriazam otağı birbirine dehlizlerle bağlanmış üç çadırdan ibarettir. Büyük çadır Vevir mektupçusu ile Halife efendiler, Vezir başkapıcısı ile Vezir

Kara Mustafa Pş. çadırında

[Devamı ikinci sahifede]

Yeni bir Hadise..

Tıp talebesi yurdu hep birden terketti!

Hadise karşısında Vali muavini ne diyor?

Tıp Talebe yurdundan tardedilen 38 talebenin açıkta kalmasından müteessir olduklarını beyan ederek Yurdun diğer bütün talebesi dün öğleden sonra Yurdu terketmişlerdir. Bu hususta Vilâyeti de haberdar etmişler ve Yurdu terkin asgarî 24 saat devam edeceğini bildirmişlerdir. Hâdise münasebetile Vali muavini Fazlı Bey gazetemize demiştir ki:

«— Bu mesele haddi zatında, evvelinden nihayetine kadar Vilâyetin elinden geçmiş değildir. Fakat, mesele vilâyet makamının fevkinde Sıhhiye vekâletince tahkik ettirilmiş olduğuna göre, bir tarafın mücerret iddialarına istinat ederek kat'i hükümler verilmektense, tahkikata istinaden yapılan mütaleanın haklı olduğunu kabul etmek daha doğrudur. Zaten bu kabil kat'i kararlara karşı ne türlü vaziyet alınırsa alınsın, neticelerini tadil edemez. Bu efendiler herhangi bir suretle mağdur olduklarına kani iseler, bunun da ha doğru ve çıkar yolu, itirazlarını, kararı ittihaz eden vekâlet makamına bildirmiştir, kanaatindeyim.»

(MİLLİYET) — Vali muavini Beyin de teyit ve tavzih ettiği gibi her halde Talebe yurduna mensup gençlerimizin daha durendiş ve müteenni olarak hareket etmeleri lâzımdır. Talebe haklı veya haksız olabilir. Fakat bu farkı temyiz edecek olan diğer kanunî ve idarî teşebbüs yolları vardır. Hiç bir zaman daima açık olan bu yolları bırakıp ta manifastasiyon şeklinde hareketleri iltizam ve tercih edici bir hedef - yolu tutmak bilhassa gençliğimizin en münevver saflarında bulunanlar için asla tasvip edilecek bir ifade ve mahiyet arzetmez. Devlet otoritesinin mânâ ve şümulünü aynı zamanda hassasiyet derecesini ölçmek vaziyetine gelmiş olan gençlerimiz bu nevi tezahürî hareketlerden ziyade basiret ve itidalin kendilerine işaret vereceği kanunî yollar üzerinde yürümeği daima tercih eylemelidirler.

Asım B. Dün geldi

Ehliyetli memurlar vaziyetlerinden emin olabilirler

İdareye ait işler hakkında vekâletle temasta bulunmak üzere Ankara'ya gitmiş olan Müskirat İnhisarı umumî müdürü Asım Bey dün Ankara'dan avdet etmiştir. Asım Bey, dün idareye gelerek akşam geç vakta kadar meşgul olmuş ve müdürler komisyonuna riyaset etmiştir.

ASIM BEY

Dün bir muharririmiz Asım Beyi ziyaretle tevhit ve tasfiye işleri hakkında malûmat istemiştir.

Asım Bey:

"— Bu hususta beyanatta bulunmağa salâhiyettar değilim. Bu iş Vekâlete aittir„ demiştir.

Tahkikatımıza göre tasfiye işine bayramertesi başlanacaktır. Tasfiyede ehliyetli memurlar nazarı dikkate alınmaktadır. Bu gibi memurların vaziyetlerinden emin olmaları beyan edilmektedir.

Evvelce de yazdığımız gibi tasfiye tedrici ve lüzum görüldükçe yapılacaktır.

Ismet Pş. nın Rusya Seyahati..

Baş vekilin refakatinde Rusya'ya gidecek zevat..

ANKARA, 14 (Telefonla) — Başvekil İsmet Paşanın refakatinde Rusyaya gidecek zevat taayyün etmiştir: Hariciye Vekili Tevfik Rüştü, Halk Fırkası umumî kâtibi Recep, Afyon meb'usu Ali, Ruşen Eşref, Mahmut, Hakkı Tarık, Yunus Nadi, Yakup Kadri, Falih Rıfkı, Yozgat meb'usu Tahsin, Himayeietfal reisi Dr. Fuat, Kooperatif cemiyeti umumî kâtibi ve İstanbul meb'usu Alâeddin Cemil, Uşak Şeker fabrikası müdürü Remzi, Sanayi umum müdürü Şerif, Maarif Vekâleti talim ve terbiye dairesi reisi İhsan, kumaş fabrikası müdürü Şevket Turgut, İktısat vekâleti müşavirlerinden Kâmil İbrahim, Hariciye vekâleti üçüncü daire umum müdürü Vasfi, Başvekâlet kalemi mahsus müdürü Vedit, Hariciye vekâleti kalemi mahsus müdürü Kemal Aziz Beylerle Akşam gazetesi namına muharrir Vâlâ Nureddin Bey ve gazetecilerden Ziya Muslihiddin, Sava Hacı Mina ve Yervant Beyler gidecektir.

Yeni muayene Şekli!.

Şehir ve esnaf için yeni bir çok tedbirler alınıyor..

Şehir meclisi dün et, ekmek, ve muayene meseleleri ile meşgul oldu

İstanbul umumî meclisi dün saat 14,30 da birinci reis vekili Sadettin Ferit Beyin riyasetinde toplandı. Zaptı sabık okunup tasvip edildikten sonra rüznameye mucibince müzakerata geçildi. Deri fabrikaları hakkında yapılan talimatnameye dair İktısat encümeni mazbatası sıhhiye encümenine havale edildi.

Sandalcı, mavnacı, şoför ve müstahdeminin sıhhî muayeneleri hakkındaki talimatname hemen sıhhiye müdürlüğünde tetkik edildiğinden, tatbiki tehir dildi.

Ekmek ve francala satan mahallerin temiz tutulması hakkındaki talimatname sıhhiye encümenine havale edildi.

1932 senesi arazi vergisi taksitlerinin zamanını tayin hakkındaki iktisat encümeni mazbatası tasvip edildi.

Bundan sonra İstanbul şehir rehberinin yapılıp yapılmadığı hakkındaki rapor okundu. Bu hususta geçen seneki bütçeye tahsisat konmuş ve bu seneye devredilmişti. Verilen takrirde bu hususta makamdan izahat istiyordu. Bu takririn müzakeresi gelecek içtimaa bırakıldı.

Adaların su ihtiyacı hakkında verilen bir takririn de müzakeresi keza gelecek içtimaa bırakıldı. Rüznamede başka madde olmadığından içtimaa saat 15 de nihayet verildi. Meclis önümüzdeki perşembe tekrar içtima edecektir.

Terkos şirketi yeni tesisat yapıyor!

Şehre günde dört bin metre mikâbı fazla su getirilecek

Nafia vekâleti şirketin teklifatını muvafık buldu

M. Castelnau

Ankara'da bulunmakta olan Terkos şirketi müdürü M. Castelnau dün şehrimize avdet etmiştir. M. Castelnau Ankara'da şirketin celbettiği bazı malzemenin kontenjana tabi tutulmadan gümrükten geçirilmesi için teşebbüste bulunmuş ve Terkos tesisatının mübayaası tekerrür etmiş olmasına rağmen şirketin, şimdilik şehre daha fazla su vermek için bazı tesisat yapacağını söylemiş ve bu teklifi Nafia Vekâletince kabul edilmiştir. Bundan bir kaç sene evvel şirket müdürü M. Castelnau Nafia komiseri Mustafa Arif ve su mühendisi Burhanettin Beylerden mürekkep bir komisyon tarafından Terkos şirketi için yeni bir şebeke projesi yapılmıştı. Bu proje, Terkos tesisatının mübayaası tekarrür etmesi üzerine Nafia Vekâleti tarafından terkedilmişti. Şirket, şimdi bu projenin bir kısmını mevkii tatbike koymağı teklif etmiştir. Nafia Vekâleti tarafından kabul edilen bu teklif mucibince şirket Terkos gölü ile terşih havuzları arasında mevcut sifonları fazlalaştıracak ve bu suretle gölden fazla su almak imkânını elde edecektir. Bu takdirde şehre günde dört bin metre mikâbi fazla su vermek kabil olacaktır. Şirket bugün şehre günde 27—28 bin metre mikâbi su verebilmektedir. Yeni tesisata pek yakında başlanacaktır.

Kerestecirlerin İktisat vekâletine müracaatı

Katiyatın derhal durdurulmasına müsaade isteniyor

Sıkıntı nerden geliyor?

Kereste fiyatları şimdiye kadar emsali görülmemiş bir derecede düşkündür. Çam enva kerestelik ağaçların metre mik'abı 45 liraya satılırken bugün 22 hattâ 20 liraya müşteri bulamamaktadır. Devlet ormanlarile hususî ormanlarda kat'iyat faaliyeti kâmilen durmuş gibidir. Birçok orman tüccarları, amelesine yol vermişlerdir. Kereste işi üzerindeki bu umumi durgunluk muhtelif sebepleri meyanında dahildeki kereste sarfiyatının çok azalmış olması gösterilebilir. İzmir mıntakasında işgal ve harp senelerinde harap olan kasabaların yeniden inşaası için iki sene evveline kadar külliyetli mikdarda kereste sarfolunmakta idi. Buhran dolayısile inşaat durunca kereste sarfiyatı da birden bire sıfıra inmiştir. Ankara, İstanbul İzmir gibi şehirlerde inşaat varsa da bunlar tamamile beton olduğu için kereste hiç sarfolunmayor gibidir. Haber aldığımıza göre yalnız Biganın Ağıdağ ormanlarında üç senelik kereste imalâtı olduğu gibi durmaktadır. Bu ormanlardaki kereste stokunun 15,000 metre mik'ap kadar olduğu tahmin edilmektedir. Evvelce bu ormandan Yunanistan ve Mısıra mühim mikdarda travers nakledilmekte idi. Başlıca kereste müşterilerimiz arasında bulunan Mısır kereste ihtiyacını birkaç sene evvel Rusyadan temin etmektedir. Salâhiyettar zevatın anlattığına göre bugün için Fethiye ile Mersin arasındaki Akdeniz sahil mıntakası ormanlarında 100 bin metre mik'aba yakın kereste mevcuttur. Bundan başka İzmit, Adapazar, Kandire ve civarı iskelelerinde kesilmiş kerestelik 3 - 5 bin metre mik'abı ağaç aylardan beri beklemektedir. Dahili piyasa işbahalinde olduğu halde istihsalât, ihtiyaçtan pek fazladır. Bazı büyük orman müteahhit ve tüccarları İktısat Vekâletine müracaatla kat'iyat ve imalâtın derhal durdurulmasına müsaade istemişlerdir. Tüccarların elde stok mikdarı artmış olan kerestelerini satmamak yüzünden sıkıntı içinde oldukları ve vekâlete karşı olan taahhütlerini ifa edemeyecek vaziyette bulundukları söylenmektedir.

Kadın — Ayol, o koskoca çantayı nasıl taşıyorsun, ver su çocuğa da taşıyıversin!

HARIÇTEN ALDIGIMIZ TELGRAFLAR

Tahdidi teslihat konferansı ve Türkiye

Heyetimizin tahdidi teslihat komisyonuna gönderdiği muhtıranın metni

CENEVRE, 14 (A.A.) — "Anadolu Ajansının hususi muhabiri bildiriyor:" — Tahdidi teslihat konferansı umumî komisyonunda Hariciye vekili Tevfik Rüştü Bey silâhların tahdidi ve müsavatı hakkındaki teklifimiz etrafında irat eylediği nutukta müsavat siyasetinin ancak Kelloğ - Briand misakının ruhuna sıkı sıkıya riayet olunmakla tam semeresini verebileceğini ve bütün devletlerce samimane takip edilecek bir sulh ve bitaraflık siyasetiyle emniyetin ve binnetice hakiki refi teslihatın maddî şeraitinden ayrılmayan manevî refi teslihatın tahakkuk edebileceğini söylemiş Türkiyenin refi teşlihat için iltizam ettiği esasla tam bir muvafakat halinde olan bir sulh ve uzlaşma siyaseti takip etmekte olduğunu tebarüz ettirmiştir. Tevfik Rüştü Bey cümhuriyetin akdetmiş olduğu bitaraflık ve sulh itilâflarını hatırlatarak gerek bunların, gerek coğrafî vaziyetinin Türkiyeyi beynelmilel sulh ve itilâf mesaisinde çok mühim bir unsur haline koyduğunu ve gizli taahhüt altına girmemiş bulunduğunu Türkiye Hariciye vekili sıfatile resmen beyan edebileceğini söylemiştir. Tevfik Rüştü Bey umumî sulh ve uzlaşma mefkûresine en iyi bir makes olan siyasetimizin hututu umumiyesini bu suretle izah ettikten sonra:

"Eğer maksadımı iyi izah ettiysem ve eğer Cemiyeti Akvamın mefkûresi düşündüğüm gibi ise sizlere temin edebilirim ki Türkiye cümhuriyeti bu asil davaya iltihakta hiç bir mâni görmeyecektir" demiştir.

Boğazlar

CENEVRE, 14 (A.A.) — Havas bildiriyor: Terki teslihat konferansı umumî komisyonunda Tevfik Rüştü Bey Türkiyenin boğazlardan bütün milletler için mürur serbestisini ve bazı hudut mıntakalarile diğer bazı arazi kısımlarının gayri askerî bir hale ifrağını temin eden Lozan muahedesini imzalamış olduğunu hatırlatarak demiştir ki:

"Türkiye coğrafî vaziyeti itibarile sulhu muhafaza için gayret sarfedenler arasında mühim bir âmil ve unsurdur. Mahsus ki Türkiye ekser memleektlerle bir çok ademi tecavüz, hakem ve telifi beyin mukaveleleri akit ve imza eylemiştir. Bundan başka Türkiyenin Millî Müdafaa bütçesi bundan bir ay evvel bildirdiğim tenkihattan maada üçte bir raddesine tenzil olunmuştur."

Heyetimizin komisyona verdiği muhtıra şudur:

Muhtıranın metni

Projenin tanzimine saik olan siyasî iktısadî ve içtimaî sebepleri umumî izahnamesinde bildirmiş olan Türk heyeti murahhasası beşeriyetçe elde edilmesi bir ideal olan tam terki teslihata vusul için en emin ve en müessir vasıtanın bütün devletlere ait tenzil edilmiş kuvvetlerin tesavisi olduğu mütaleasındadır. Türk heyeti murahhasası esasen bu neticenin ancak Kelloğ - Briand misakını imza edenler tarafından terviç olunan bitaraflık ve sulh prensibine kat'î riayetle tam tesirini gösterebileceğini ilâve etmek ister. Derhal seferber edilebilecek bütün kuvvetler için levazım ve ihtiyat mıvcudu ile beraber, meselâ yüz bin, yüz elli bin, iki yüz bin gibi müşterek bir seviyenin tesbiti ki, en küçük rakam bittabi en ziyade şayanı temennidir. Konferansa ait bulunacak ve bu seviye bir kere tayin edilince mezkûr rakamadan yüksek mevcudu olan ordular konferansca derpiş olunan Y kişilik mevcuda sene zarfında inmek üzere bu fazlayı her sene yüzde N nisbetinde azaltacaklardır. Mevcudu tesbit olunan seviyeden aşağı ordulara gelince; milletlerin kuvvetlerini indirmek hususunda itilâf ettikleri bir sıra da bu devletlerin tesbit olunan seviyeye çıkmak için kuvvetlerini arttırmayı düşünmeyecekleri bedihidir. Teslihat yarış ıdevrinde mevcut kuvvetlerile belki de nisbî olan emniyetleri müşterek seviyenin dununda kalan devletler etrafındaki diğer kuvvetler de ve dolayısile melhuz tehlikelerde bü yük bir tenezzülü intaç edecek olan tesavi sisteminde hemen hemen mutlak olacaktır.

Türk heyeti murahhasasınca il tizam olunan bu tesavi sisteminin bütün orduların temsil ettikleri kuvvet itibarile tedricen azaltılmasını istihdaf eylemekte olduğunu ve bu günkü kuvvet nisbetleri arasında statukonun idamesini istihdaf eden diğer sistemlerin tamamen zıddı bulunduğunu beyan ederek Türk noktai nazarına esas olan anafikri burada iyice tasrih eylemek faydalı olacaktır:

Kara Ordusu:

Ordularının mevcudu konferans tarafından tesbit olunan (Y) rakamından yüksek devletler 931 senesi zarfında Cemiyeti Akvama verilen kuvvet beyannamesi esas tutularak aşağıdaki formül dairesinde kuvvetlerinin tenziline tevessül edecektir.

X = 1931 de Cemiyeti Akvama bildirilen mevcut;

Y = Teslihatın tenzil ve tahdidi için konferansça tespit olunan seviye;

Z = Yapılacak tedrici tenzilâtın taksim edileceği sene adedi;

N = Senelik tenzil yüzdesi;

$$\frac{X - Y}{Z} = S$$

Veya diğer suretle

$$\frac{N (X - Y)}{100} = S$$

S = Her devletin yapacağı senelik tenzilâtın hakiki miktarı.

Bu sistemin neticesi tedrici, gayri muhrip ve az mahsüs bir tenzil olacak ve bu sayede bütün dünya kuvvetleri muayyen bir müddetin hitamında müşterek bir seviyeye inecektir.

Bu sureti hallin daha az mühim olmayan diğer bir faydası da küçük ordoların müdafa imkânlarını çok müteessir etmeden büyüklerin tecavüz kuvvetlerini her sene daha ziyade azaltmak olacaktır.

Muhtırada Deniz kuvvetlerinin tenzili ve hava kuvvetlerinin tamamen kaldırılması esasatı da zikrolunduktan sonra bu tahdidat ve tahribat için ciddî teminat derpiş olunması beyan edilmiştir.

Levazım: Askerî fabrikalardan bir çoğunun tamamen kaldırılmasını ve diğer imalât merkezlerinin de mantıkî ve müemmen bir surette taksimini düşünmek icap eder.

Kimyevî vasıtalar: Muhtırada, hemen hemen her devletin muhasımı devletin meçhulü bulunan bir takım silâhlar aramakta olduğu zikredildikten sonra kimyevî harbin tamamile men'ini müahedelerle tahakkuk ettirilmesi lâzım geldiği beyan olunmaktadır.

Kara Mustafa Pş.

[*Başı birinci sahifede*]

baş çuhadarına ve nöbetçilere mahsustur. İkinci çadır Veziriazamın makamı ve meşveret çadırıdır. Üçüncü çadır Veziriazamın halvet çadırı, yani yatak odasıdır. Çadırlar kurulmuş, mankenler yerleştirilmiştir. Veziriazam Merzifonlu Kara Mustafa Paşanın mankeni de yaptırılmıştır. Bu kısım bayramın ikinci günü açılacak ve halka teşhir edilecektir. Sabah akşam vezir baş kapıcısı gülbank okuyacak, mehter takımı nöbet vuracaktır.

Volkanlara Ne oluyor?

Bakû civarında da bir indifa oldu, diri diri yananlar var

MOSKOVA, 14 (A.A.) — Bakünün 39 fersah cenubundaki Svinoi adasında bulunan bir volkan indifaa başlamıştır. Mezkûr ada civarında bulunan Yakov vapuru, ada sakinlerini kurtarmak için acilen tedbir ittihaz etmiştir. Vahim surette yanan 18 kişi tayfalar tarafından kurtarılmış 51 kişi de alevler arasında mahvolmuştur.

Şilideki indifa

SANTIAGO DE CHILI, 14 A.A. — Quipazo volkanı üzerinde uçuş yapan Cemahiri müttehide ataşemiliteri Andes dağlarının Chili kısmındaki en tehlikeli yanardaşı olan bu volkanın yeniden indifaa başladığını bildirmektedir.

Lâv dalgaları krateralerden fırlamakta ve mücavir mıntakaları tehdit etmektedir.

Tinquirisima, Overo ve Petero volkanları halen gayri faaldirler.

Diğer sekiz volkan

VALPAREZO, 14 A.A. — Kesif bir dumanın yakındaki şehirler üzerine yayılması devam etmekle beraber 8 volkanın indifaı nisbî bir sükûn göstermektedir. Maamafih, muhakkak bir tehlike vukuu bertaraf edilmiştir.

Şiliden gelen haberler cüruf ve kül yağmurlarının cenubi Amerikanın Patagonya Juan Fernandez ve Robenson adası dahil olmak üzere bütün aşağı kısmına düşmüş olduğunu iş'ar etmektedir.

Kül yağmuru bitti

BUENOS AIRES, 14 A.A. — Bütün Arjantinde kül yağmuru nihayet bulmuştur.

2 milyon kilometrelik bir saha üzerinde vukua gelen bu fevkalâde hadisei tabiiyeye rağmen insanca hiç bir zayiat ve maddî hiçbir zarar olmadığı iş'ar olunmaktadır.

Santa Victoria zelzelesi

RIO DE JANEIRO, 14 A.A. — Porto Alegreden bildirildiğine göre, Rio Grande de Sul eyaletinin cenubunda madenî kül yağmuru düşmeğe başlamış ve Santa Victoria de Palmar da yer altında gürültüler ve sademeler hissedilmiştir.

Buenos Aires'te

BUENOS AIRES, 14 A.A. — Pazar gününden beri ilk defa olarak şehir üzerindeki kül bulutları sıyrılmış ve sema görülebilmiştir. Bürkânî hâdiselerin tevlit etmiş olduğu endişeler şimdi tamamen zail olmuştur.

Gazi Mustafa Kemal mektabinde müsamere

Dün gece Kadıköyünde Gazi Mustafa Kemal mektebinde bir müsamere verilmiştir. Mektebin himaye heyeti reisi Safiye H. tarafından tertip edilen müsamerede Kadıköyünün yüksek tabakasına mensup bir çok zevat hazır bulunmuştur.

Hitlerin orduları darma dağın edildi

Almanyada adeta dahilî bir harp alâmetleri belirmiştir

BERLİN, 14. A. A.— Reisicümhur Hindenburg, dün akşam saat 17,30 da Hitlerin hücum kuvvetlerinin ilgasını amir bulunan kararnameyi imza etmiştir.

Hükûmeti tebrik

BERLİN, 14. A. A.— Dün bütün Almanyada Hitler ordusunun zabıta tarafından feshi muamelesi sükûn içinde icra edilmiştir. Hambourg'da pek o kadar vahim olmıyan bir takım hadiseler olmuştur. Orada Nazisler umumî karargâhlarına gözyaşı döktürücü gazlar sıkmışlardır. Polisler, maske tahmak mecburiyetinde almışlardır.

20 kişi tevkif edilmiştir.

Hükûmet gazeteleri ile sosyalistlerin gazeteleri Hindenbourg'u bu kararından dolayi tebrik etmektedir.

Sağ cenahın mürevviçi efkârı olan gazeteler ise bunu şiddetle protesto etmektedir.

Vaziet ne şekil almıştı?

BERLİN, 14. A.A. — Berlin gazeteleri "Hücum kuvvetleri" namı verilen Hitler kıtalarının ilgası ve acilen dağıdılmaları hakkında Reisicümhur tarafından imza edilen kararnameyi hararetli bir surette mevzuu bahsetmetkedir.

Bu karar, bütün Alman devletleri dahiliye nazırlarını dün akşam Almanya dahiliye nazırının riyasetinde yapmış oldukları bir içtima akebinde ittihaz edilmiştir.

Verilen karar acilen ve bütün Almanya arazisine şamil olmak üzre tatbik edilecek ve Nazilerin himayesine ait teşekküllerle hücum kuvvetleri hakkında kabiliyeti tatbikiyeyi haiz olacaktır.

Hitler'in hususî ordusunun ilgası Nazis hareketine en ağır darbeyi vurmaktadır.

Bu tedbir 1930 senesinde tatbik edilmiş olsaydı, Hitlercilik şimdiki olduğu kadar şumûl peyda etmiyecekti. Zira o zaman kanunu esasiye sadık fırkaların icraatını işkâl edecek bir tethis rejimini köylerde ve küçük kasabalarda tesis eylemeğe muvaffak olamıyacaktı.

1930 senesinde komünist "Kırmızı Cephe" sine karşı tatbik edilen memnuiyetin misali, bunun şiddetle tatbiki takdirinde — ki hiç olmazsa, Prusyada, Bavyerada, Badeda, Hessede ve Hambourg'da tatbiki muhakkaktır.— Muvaffakiyete iktiran edeceğini göstermetkedir.

Dünkü karar, Almanyanın dahilî ve haricî siyaseti büyük bir ehemmiyeti haiz bulunmakta ve Prusya ve Bavyera hükûmetlerinin kazandıkları şanlı bir muvaffaiyet gibi ad dedilmektedir.

Bu karar, hali hazırda Almanyada müştere bir cephe mevcut olduğunu da göstermektedir. Bu müşterek cephe Hitlercilerin gayri kanunî tahrikâtına ve dahilî harp istihzaratına karşı vücude getirilmiştir.

Bütün Alman nazırlarının reisicümhura bu kararı ittihaz etmek tavsiyesinde bulunmuş olmaları ve bütün hükûmetlerin, bilhassa en mühimlerinin büyük selâbetle Hitler kıtaatının ortadan kaldırılması lerinde rey vermeleri dikkate şayan esaslı bir hadisedir.

Bu hadise Almanyanın ekseriyetinin Hitler teşkilâtının bir tehlike olduğunu anlamış ve adeta rezilâne bir mahiyet alan bu vaziyete bir nihayet vermeğe karar vermiş olduğunu göstermektedir.

Bu memnuniyet kararı Alman reisicümhuruna istisnaî salâhiyetler bahşetmekte olan Veimar kanunu esasinin 48 inci maddesine istinat etmektedir. Esbabı mucibesi de meşru ve kanunî bir devlet dahilinde gayri kanunî olarak teşekkül etmek isteyen bir devletin vücudünü kabul etmekteki imkânsızlıktır.

Memleket böyle bir vaziyet karşısında gayet büyük tehlikelere maruz kalabilir.

Hitler, ordusunun bu suretle inhilâli karşısında şiddet ve asabiyetle protesto etmekten hâli kalmıyacaktır.

Mümaileyh, daha şimdiden kendi hakimiyet ve nufuzundan çıkarılmış olan 400.000 kişinin ahval ve harekâtından mesuliyet kabul etmiyeceğini beyan etmiştir.

Bu 400,000 rakamı şüphesiz çok mubalağalıdır.

Almanyayi teşkil eden muhtelif hükûmetlerin polisleri müfrit milliyetperverlerin tahrikâtına karşı son derece ve şiddetle mücadele etmeğe kâfi silâhlara malik olduklarından Hitler'in protestoları boşa gidecektir.

BRESLAU, 14. A. A.— Şehrin sokaklarında birçok arbedeler çıkmıştır. Müteaddit tevkifat yapılmıştır.

Hitler; bir beyanname neşretti

BERLİN, 14.A.A. — Hitler, eski arkadaşlarına bir beyanname neşrederek bunlardan mensup bulundukları hücum bölüklerinin azası sıfatile Prusya Landtağ meclisinin intihabatının tecdidi için hazırlanmak maksadile şubelerinin ve şeflerinin emri altına gitmelerini talep etmiştir.

Müfrit fikirli Brünsvik'te

BERLİN, 14. A. A.— Dahiliye nazırı M. Klagges'in bizzat müfritler meyanında bulunduğu Brünsvick muhtar devleti müstesna olmak şartile Hitler'in hususî ordusu hakkında tatbik edilen geniş mikyastaki temizleme hareketi bütün gece tekmil Almanyada devam etmiştir.

Eğer Brünsvick hükûmeti, reisicümhurun emrile takarrur etmiş bulunan tedbirleri bilihtiyar tatbik etmiyecek olursa Almanya hükûmeti mezkûr hükûmet uhdesinde bulunan zabıta vazifesini nezedecek ve doğrudan doğruya harekete geçecektir.

İtalya ve Cemiyeti akvam

İtalyanın vaziyetini manidar görenler var

ROMA, 14 A.A. — İtalya'nın Cemiyeti Akvamda alacağı muhtemel vaziyet hakkında Fâşist büyük meclisinin ittihaz ettiği karara ait müphem beyanat, bu devletin iktisap edeceği tavra müteallik olarak müsbet hiçbir hakikati ihtiva etmemektedir.

Maamafih, Tevere gazetesi, İtalya'nın filhakika Cemiyeti Cemiyeti Akvamı terketmek niyetinde olup olmadığını sormanın müz'iç birşey olacağını yazmaktadır.

İtalya, hali hazırda Cenevre de temsil edilmiş bulunmakta ve kendisini pek rahat telâkki etmektedir. Bundan başka, terki teslihata müteallik olarak yegâne müsbet ve kabule şayan teklifleri serdetmiş olan devlet te İtalya'dır.

Napoli'de münteşir Mattino şöyle yazıyor: Cemiyeti Akvamın yegâne hikmeti vücudu sulhün muhafazasından mündemiçtir. Cemiyeti Akvam İtalya tekliflerini kabul etmekle büyük menafi temin edecektir. Bu teklifler, Cenevre müessesesini kurtarabilecek mahiyettedir. Fransa'nın İtalya telkinatına neden mukavemet ve muhalefet ettiği anlaşılmıyor.

SON DAKİKA

Bedeli nakdinin 250 liraya tenzili

Lâyiha Meclise verildi

ANKARA, 14 (Telefonla) — Hükûmet bugün bedeli nakdînin iki yüz elli liraya tenzili hakkında Millet Meclisine bir lâyiha tevdi etmiştir. Lâyihanın bir de muvakkat maddesi vardır. Bu madde aynen şöyledir:

"1932 senesi Nisan celbinde bedel vereceklerin bedelleri 1 Mayıs932tarihine kadar kabul olunur ve bunlardan mürettebata sevkedilmiş olanlar da bu haktan istifade ederler. 1932 Nisan celbi için bedeli nakdî olarak 600 lira vermiş olanların fazla tediyatı iade olunur."

Bu lâyiha bayram ertesi Encümenlerde müzakere edilecek ve kısa bir zamanda kanuniyet kesbedecektir.

Adliye vekili ve inhisarlar müsteşarı bugün geliyorlar

ANKARA, 14 (Telefonla) Adliye Vekili Yusuf Kemal gümrük ve inisarlar müsteaşrıAdil,Emniyeti umumiye müdürüTevfik Hadi, Ankara vali muavini Abdulhak Beyler bayram tadilini geçirmek üzere İstanbula hareket ettiler.

Ziraat vekilinin tetkik seyahati

ANKARA, 14 (Telefonla) — Bayram tatilinden bilistifade Ziraat vekili civar Vilâyetlerimizin bir kısmından kısa bir tetkik seyahatı yapacaktır. Muhlis Bey cuma günü otomobil ile Haymana üzerinden geçerek Çifteler çifliği, Eskişehir tohum ıslah istasyonlarını teftiş ettikten sonra Karacabey harasına uğrayarak bayram ertesi avdet edecektir.

Kastamonu Muallim mektebi izcilerinin seyahatı

KASTAMONU 14 (A.A.) — Muallim mektebi izcilerinden 50 kişilik bir kafile müdür ve izci muallimlerinin idaresinde olarak bugün Küre ve İneboluya gitmişlerdir.

Changhai Konferansı

Girilen çıkmazda bir yol bulunacak mı?

ŞANGHAY, 14. A. A.— Bugün içtima eden Amerika, Fransa, İngiltere ve İtalya mümessilleri Şanghay meselesi hakkında malûmat vermek ve konferansı içinde bulunduğu çıkmazdan kurtarmak için lüzumlu gördükleri tedabiri tavsiye eylemek maksadile hükûmetlerine gönderecekleri telgraf hakında mutabık kalmışlardır.

Dost devletler mümessilleri, Cemiyeti Akvamdan cumartesi günü teklif edilen intikalname metninin 4 Mart tarihli Cemiyeti Akvam kararile hemahenk olduğunu beyan eylemesini ve bu metni Şanghayda normal şeraitin avdeti için tesbit edilen 6 ay müddet zarfında Japonyanın kuvvetlerini geri çekilmesine ait bir teahhut gibi tefsir etmesini talep etmektedir.

Dost devletler elçileri, Çin kuvvetlerinin Soochov-Creek üzerine ve Vang-Pou nehri sahillerine çekilmesi için Japonya tarafından serdedilen tekliflerin kabul edilmesini tavsiye eylemektedir.

Ecnebî devletler elçilerinin Şanghayda yalnız hariciye nazırı muavini M. Kouo Ti Chi tarafından temsil olunan Çin hükûmetile daha yakından ve sıkı bir temas çaresi aramak maksadile gelecek hafta Nankine gitmeleri muhtemeldir.

Bu akşam Çin hariciye nazırı muavini, 4 devlet elçilerinin de hazır bulunacaktır.

TOKIO, 14. A. A.— Changhaidan Rengo ajansına bildiriliyor: Changhaidaki İngiltere elçisi Sir Miles Lampson, Changhai konferansının akamete mahkûm olmasından fevkalâde müteessir olarak Pekin ve Siberya tarikile İngiltereye gitmek Changhai'ı katiyyen terkeylemek arzusunu izhar eylemiştir.

Sadakat Yemini meselesi

Avam kamarasına bir proje verildi

LONDRA, 14 . A. A.— Glaskov mıntakası işçi mebusu M. John Mac Gavern hiç olmazsa hali hazırdaki vaziyetinden çıkarılmak üzere saltanat lehinde olan sedakat yemininin ilgasına dair bir projeyi Avam kamarasına tevdi etmeğe karar vermiştir.

LONDRA, 14. A. A.— Ulster başvekili lord Craigavon, dün refakatinde başmüddeiumumî M. Babington olduğu halde Londraya vasıl olmuştur.

Ulster başvekili bu ziyaret kararını büyük Britanya muhtar İrlanda devletine verdiği cevabın dördüncü fıkrasında muharrer olan "İrlanda birliği ancak saltanata karşı olan sedakatinin tahakkuku ile mümkün olabilir." Cümlesi üzerine ittihat eylemiştir.

Ulster hükûmeti, serbest İrlanda hükûmetile her türlü mukarenetin aleyhinde bulunmakta ve İngilterenin Ulster kıt'asını İrlanda ile müzakeratını teshile yardımcı olarak kullanmak istemesinden endişe etmektedir.

Dominyonlar nezareti böyle bir tarz tefsirinin "Fevkalâde garip" olduğunu beyan etmiştir.

1921 senesindenberi resmen cenubî İrlandadan ayrılmış olan Ulster kıtasının yeni bir mukarenetin vukuundan endisenâk olduğu aşikârdır.

Gülhaneye hediye edilen otomobil

Doktor Abut B. tarafından bundan iki buçuk ay evvel Gülhane hastanesine iki otomobil hediye edilmişti. Bu otomobillerden biri hastanede piyangoya konmuş ve otomobil göz şubesindeki doktorlara çıkmıştır.

Haftalık siyasî icmal

Hafta siyasî faaliyet noktasından hayli kalabalık olmuştur. Londra'da Dörtler konferansı içtima etti ve dağıldı. Almanya'da Reisicümhur intihabatı yapıldı. Cenevre'de tahdidi teslihat konferansı açıldı. Cemiyeti akvam meclisi içtimalarına başladı. Hariciye nazırları muhtelif payitahtlar arasında mekik dokumaktadırlar.

Cemiyeti akvam meclisinin en ehemmiyetli işi, malî komisyon tarafından Macaristan, Avusturya, Bulgaristan ve Yunanistan'ın malî vaziyetleri hakkında verilen raporun tetkikidir. Verilen habere göre, meclis 12 nisanda açılır açılcak raporun tetkiki için mesele sonraya tehir edilmiştir. Mesele, dolayısile Tuna projesini de alâkadar ettiği için Tardieu bu proje etrafındaki vaziyetin tebellür etmesini beklemektedir. Gerçi raporun Yunanistan ve Bulgaristana ait olan safhası Tuna projesini alâkadar etmiyor. Fakat Macaristan ve Avusturya'nın Tuna birliğine girmeleri teklif edildiğine göre Londra'daki Dörtler konferansından sonra vaziyetin tavazzuh etmesi bekleniyor.

* * *

Tahdidi teslihat konferansının ikinci içtima devresi birinci devreden daha çabuk ilerlisi beklenebilir.

* * *

Londra'da toplanan Dörtler konferansı hiç bir neticeye varmadan dağıldı. İngiltere, Fransa, Almanya ve İtalya murahhaslarının iştirakile toplanan bu konferansta Tuna birliği projesi tetkik edilecekti. Bu projeye karşı bir taraftan Almanya diğer taraftan da Fransa'nın yekdiğerine zıt iki noktai nazar aldıkları malûmdur. Fransa, birliğin beş küçük devlete —Avusturya, Macaristan, Çekoslovakya, Yugoslavya ve Romanya— inhisar etmesini istiyor.Almanya ise, kendisinin de girmesini ve hattâ Bulgaristan'ın da dahil olmasını iltizam ediyor. İtalya da parçalanan Avusturya imparatorluğunun varisi olduğunu ileri sürerek birliğe girmek istemiştir.

Vasatî Avrupaya para ikraz ederek takviye ettikten sonra Almanya'ya teslim etmek demek olacak böyle bir teklifi Fransa kabul etmiyor. Avusturya ve Macaristanı kendisinden ayırıp ta Çekoslovakya'yı kendi yerine ikame edecek olan Fransız teklifini de Almanya kabul etmiyor. Binaenaleyh bir anlaşmak zemini bulunamadı. Dörtler konferansı başlamazdan evvel, İngiltere'nin mutavassıtlık rolü yapacağı zannedilmişti. Fakat konferanstan birkaç gün evvel, Tardieu ile Mac Donald arasında yapılan hususî bir mükâlemeden sonra İngiltere'nin mutavassıtlık rolü kalmadı.

Acaba İngiltere ile Fransa bu mükâlemede anlaştılar mı? Tuna birliği projesine yardım etmeğe mukabil Fransızlar İngiltereye bahrî tahdidi teslihat meselesinde müsaadekârlıkta bulunmağa razı oldular mı? Böyle bir anlaşma oldu diyenler var, olmadı diyenler de var. Resmî tebliğe göre, değil anlaşmak, anlaşmağa teşebbüs bile edilmemiştir. Diğer taraftan anlaşıldı diyenler de çoktur. Bu noktayı ancak hâdisat tenvir edecektir.

Tuna projesine gelince; bu, şimdilik suya düşmüş telâkki edilebilir. Müşkülât şu noktadadır ki, proje Fransa ve Almanya için birinci derecede ehemmiyeti haiz siyasî bir meseledir. Vasatî Avrupada hâkimiyet meselesidir. Halbuki devletler bunu iktısadî bir mesele telâkki ediyorlar. Sanki beş Tuna devletinin vaziyeti fena imiş te bunun ihyası mevzuu bahistir. Halbuki mesele hiç te öyle değildir. Vasatî Avrupada Almanya mı, yoksa Fransa mı hâkim olacaktır? Asıl ihtilâf budur.

* * *

Alman intihabatında Hindenburg kazandı. Fakat Hitler de kaybetti denemez. Prusya, Wurtenberg, Baviyera ve Anhalt intihabatının arifesinde yapılan bu reisicümhur intihabatında Hitler o kadar çok rey almıştır ki, adeta galip gelen bir mağlûp vaziyetindedir. Bir defa artık münakaşa kaldıramaz ki, Hitler fırkası Almanya'nın en kuvvetli siyasî fırkasıdır. Hindenburg bayrağı altında toplanan gayri mütecanis vasat ve sol cenah fırkalarının heyeti mecmuası 18 milyon rey aldığı halde Hitler yalnız başına 13 milyonu geçmiştir. Daha birkaç sene

Sanayi sergisine gidecekler hazırlanıyor

Ekonomi

Ankaradaki sanayi sergisine hazırlık

Devlet demiryolları gönderilecek eşya için yüzde 50 tenzilât yapacak

Millî sanayi birliği 1 Mayısta Ankarada açılacak olan Millî iktisat ve tasarruf cemiyeti üçüncü sanayi sergisine iştirak için hazırlanmakta dır. İstanbuldan bir çok fabrikalar sergiye geniş mikyasta iştirak için hazırlanmaktadırlar.

Devlet demiryolları, Ankaraya doğru giden batlarında sergiye gidecek eşya için yüzde 50 tenzilât yapacaktır.

Iranda inhisarlar

Iranda şeker ve kibrit inhisar altına alınmıştır. Iran hükûmeti kibrit inhisarını tütün inhisarına ve şeker inhisarını da Millî Iran bankasına vermiştir.

Iranda kambiyo kontrolu kaldırıldı

Gelen malûmata nazaran, Iranda kambiyo muamelâtı üzerine mevzu kontrol kaldırılmıştır.

Almanyaya idhal edilecek yumurtalar

Almanyaya yumurta ithalâtı bir tararname ile bazı kuyuda tabi tutulmuştur. 18 Nisandan itibaren başlayacak olan yeni ahkâma göre Almanyaya ithal edilecek yumurtalar menşe şehadetnamesine tabi tutulacağı gibi yumurtaların istandardize edilmiş bir halde olması esası da vazedilmektedir.

Ticaret odası dün bu ciheti tamimen tüccarlara bildirmiştir.

Macarlarla takas

Avrupada bulunan takas komisyonu, faaliyetine devam etmektedir. Gelen haberlere göre, ziraat müsteşarı Akif ve ihracat ofisi müdürü Cemal beyler, Peştede ticaret nezaretile yaptıkları temaslardan iyi neticeler almışlardır. Macarlarla aramızda yapılacak eşya mübadelesi meselesi esaslı bir safhaya girmiştir.

Macarlar, bizden tütün, yapağı gibi maddeler alacaklar yerine elektrik malzemesi, ve ziraat alatı vereceklerdir. Bu nevi eşyanın mikdarı hakkında resmî bir haber yoktur.

37 liralık kahve 75 liraya!

Mersinden yazılıyor: İki gün evvel şehrimize on iki bin kilo kahve çıktı. Esnaftan kahve almak istiyenler köme köme dolaştıkları halde kahve alamadılar. Bunun sebebi, daha Gümrükten çıkmadan kahvenin satılmış olmasıdır.

Tüccarlardan alınan malûmata göre bir çuval kahve yetmiş beş liraya kadar satılmakta imiş. Diğer taraftan mevsuk surette alınan haberre göre kahvenin sermayesi 37 lira 95 kuruştur. Sermayenin iki misline satılmasındaki ihtikâr ise pek açık olarak meydanda bulunuyor.

BORSA

14 Nisan 1932

Akşam Fiatları

İstikrazlar		Tahvilât	
Ist. dahili	96,50	Elektrik	5,—
Şark d. yolları	3,50	Tramvay	4,90
D. Muvahhide	52,—	Tünel	5,—
Gümrükler	6,50	Rıhtım	16,95
Saydi mahl	5,25	Anadolu I	26,—
Bagdat	6,—	„ III	27,25
T. askeriye	5,50	„Mümessil	22,—

Esham			
Iş Bankası	9,15	Terkos	27,25
Anadolu	15,10	Çimento Ar.	8,50
Reji	4,50	Ünyon dey.	23,—
Şir. hayriye	13,--	Şark dey.	2,65
Tramvay	50,—	Balya	1,80
Umumisigorta	11,—	Şark m. ecza	3,—
Bomonti	24,—	Telefon	15,—

Çek fiatları

Paris	12,06	Prag	16,07
Londra	796,25	Viyana	3,77,35
Nüyork	47,56,1/2	Madrit	6,2.6
Milano	9,27,5	Berlin	1,99,5
Brüksel	8,39,25	Varşova	4,22
Atina	37,73	Peşte	3,75
Cinevre	2,44,52	Bükreş	79,82
Sofya	65,40	Belgrat	27,14
Amisterdam	1,17,1/2	Moskova	1087,50

Nukut (satış)

	Kuruş		Kuruş
20 f. Fransız	170,3/4	1 şilin, Av.	28,—
1 isterlin	796,25	1 pezeta	16,—
1 dolar	211,—	1 mark	50,—
20 liret	220,—	1 zolti	28,—
20 f. Belçika	112,—	1 pengo	22,—
20 drahmi	42,—	20 ley	24,—
20 i. İsviçre	822,—	20 dinar	75,—
20 leva	25,—	1 Çernoveç	—
20 florin	85,—	1 Altın	993,—
20 kur Çek.)	125,—	1 Mecidiye	48,50
		1 Banknot	2,31 —

Balkan Ticaret odası

Balkan haftasında şehrimizde küşat edilecek

Mayıstaki Balkan haftasında ilk defa tesisi mukarrer Balkan Ticaret odasının resmi küşadının yapılması kat'i surette taakrrür etmiştir.

Bu karar dün alâkadarlara bildirilmiş ve hazırlıklar başlamıştır.

Merkezi İstanbulda olması mukarrer bulunan Balkan Ticaret odasının Dördüncü Vakıf handa küşat edileceği zannolunmaktadır. Bu altı şubenin şefleri altı Balkan milletine mensup olacaktır. Balkan odasının ihzaratile meşgul olunmaktadır.

Matbuat Tenezzühü

Bayramın ikinci günü Yalovaya gidiliyor

Matbuat Cemiyetinin kendi azasına ve davetlilerine mahsus senelik tenezzühü, bayramın 2 inci gününe müsadif pazar günü icra edilecektir. Seyrisefain 'in bu tenezzühe tahsis ettiği vapur, pazar sabahı saat 9 da Köprüden hareket edecektir Öğle ve akşam yemekleri Yalova'da yenilecek ve gece ayni vapurla Yalovadan avdet ve Boğaziçinde bir tenezzüh icra edilecektir. Bu tenezzühün bütün emsaline faik olması için her türlü tertibat alınmıştır.

* * *

İstanbul Matbuat cemiyeti kâtibi umumiliğinden:

Bayramın ikinci pazar günü cemiyetimiz aslî ve müzahir âzasının iştirakile yapılacak olan tenezzüh şu suretle icra edilecektir:

1 — Pazar günü sabahleyin Seyrisefain idaresinin tahsis ettiği (Kalamış) vapuru köprünün Kadıköy iskelesinden hareketle Kadıköyüne uğrayarak Yalovaya gidecektir.

2 — Akşam saat sekizde Yalovadan hareket edilecektir.

3 — Tenezzühe iştirak edenlere Seyrisefain idaresinin gösterdiği teshilât sayesinde öğle ve akşam yemeği olarak iki defa yemek verilecek, bunun için yalnız adam başına bir lira alınacaktır.

Rüstemiye Vapuru meselesi

Muhafaza memurları yük boşalıncaya kadar vapurda kalacaklar

İçinde kaçak havyar bulunduğu iddia edilen Rüstemiye vapuru yol da oturduğundan dolayı içindeki petrolü boşaltamadan limanımıza dönmüştü. Rüstemiye elân iki muhavaza memurunun kontrolü altında bulunmaktadır. Vapurun yükü tamamen boşalıncaya kadar bu memurlar bekleyeceklerdir.

Kilolarla Esrar ve eroin

Tütün inhisarı başmüdiriyeti takibat âmirliği tarafından Beyoğlunda Derviş sokağında 40 numaralı Sarıoğlu apartımanının 3 üncü katında terzi Onnik Bediryan Efendinin evinde kaçak tütün bulunduğu haber alınmış ve alınan tedabir neticesinde mezkûr apartımanın 3 üncü katı aranılmıştır. Arama neticesinde tütün ve sigara kâğıdı bulunmamış ise de, 17 kilo gayri mamûl, 50 kilo mamûl esrar ile 5 kilo 100 dirhem eroin bulunduğu gibi esrar imaline mahsus elek, terazi, kalıp ve saire bulunmuş ve bunlar müsadere edilerek, kaçakçı Bediryan Efendi tahkikat yapılmak üzere Beyoğlu polis merkezine sevkedilmiştir. Yakında ihtisas mahkemesine verilecektir.

Ispanya cümhuriyetinin ilk yıldönümü

Dün İspanya Cumhuriyetinin senei devriyesi olduğundan İspanya konsolosanesinde bir resmi kabul yapılmış ve sefir M. Servety Vest tarafından tebaanın tebrikâtı kabul edilmiştir.

Rıhtım şirketi mümessili geldi

Rıhtım Şirketi antrepolarında ziyaa uğrıyan eşyayı ticariye meselesi için Ankara'ya gitmiş olan şirketin Paris'ten gelen mümessili M. Meviya ile buradaki direktörü M. Kanonj dün şehrimize avdet etmişlerdir.

Mahkemelerde

Ankara caddesindeki facia davası

Fatma Zehra H. dün iddiayı şahsîsinden feragat etti

Babıâlide vuku bulan ve Şükran isminde bir kızın ölümü, Hasan isminde bir hammalla Kemal isminde bir çocuğun ve Fatma Zehra Hanım isminde bir kadının yaralanmasile neticelenen otomobil faciasının muhakemesine dün ağır ceza mahkemesinde devam edilmiştir. Dünkü muhakemede Fatma Zehra hanım tarafından mahkemeye gönderilmiş olan ve iddiayı şahsiden feragati tazammun eden istida okunmuş, çörekçi Muzaffer isminde bir şahit dinlenmiştir. Bundan sonra gelemeyen diğer şahitlerin celbi için muhakeme başka güne kalmıştır.

Kıraethane hırsızı

Beyazıtta Yenişark kıraathanesinde otel kısmı odacısı Mustafa Kıraathaneden çay kahve ve saire çalarken cürmü meşhut halinde yakalanmış, dün ikinci ceza mahkemesinde muhakeme edilmiş, 1 sene hapse mahkûm olmuştur.

Bir hırsız mahkûm edildi

Karagümrükte Mediha, Saliha ve Kerime hanımların evlerine gece leyin sirkat maksadiyle giren Mustafa dün ikinci ceza mahkemesinde muhakeme edilmiş ve beş ay yirmi beş gün hapse mahkûm olmuştur.

Kaçakçılık davaları

Aksaraydaki dükkânında iki buçuk kilo tütünle 1650 yaprak sigara kâğıdı ve iki lâğım fitili zuhur eden Simonun muhakemesi dün dokuzuncu ihtisas mahkemesinde yapılmış, Simon bunların dükkânında zuhur etmediğini söylediğinden muhakeme şahit celbi için başka güne bırakılmıştır.

Neşriyat davaları

Yarın gazetesinde Belediyenin şahsiyeti mâneviyesini tahkir etmekten suçlu Arif Oruç Beyle Süleyman Tevfik Beyin muhakemelerine dün ağır ceza mahkemesinde devam edilecekti. Fakat belediye vekili mahkemeye gelmemişti. Muhakeme belediyeye tebligat yapılmak üzere başka güne bırakıldı.

Sahte abonacı

Ticaret odası mecmuasına sahte abone kaydetmekle maznun Mehmet Emin Efendinin muhakemesine dün üçüncü ceza mahkemesinde devam edilmiştir. Muhakeme neticesinde Mehmet Emin 2 ay hapse 33 lira para cezası ödemeye mahkûm olmuştur.

Hapisanede esrar satan adam

Hırsızlıktan mahkûm Vado hapisanede cezasını çekmekteyken mahkûmlara esrar satmağa başlamış, gardiyanlar işin farkına vararak cürmü meşhut halinde Vadoyu yakalatmışlardı. Dün Vadonun bu cürümden dolayı da ağır ceza mahkemesinde muhakemesi yapılmış, Vadonun cürmü sabit olduğundan iddia makamı cezalandırılmasını istemiştir. Muhakeme karar tefhim edilmek üzere başka güne kalmıştır.

Bir dolandırıcılık davası

Tevfik Bey isminde bir mütekait tekaüdiye ikramiyesini alıp bankaya tevdi etmek üzere Yüksekkaldırımdan geçerken yanına 18-19 yaşlarında Kâzım isminde bir genç çocuk gelmiş:

— Amca, müsaade ederseniz sigaramı yakayım, demiş ve sonra yanlarından geçen bir adamın dalgınlıkla yere düşürdüğü bir paketi hemen iğilip yerden alarak:

— Aman başımıza devlet kuşu kondu, bir tomar isterlin bulduk, demiş, Tevfik Beyin koluna girerek, tenha sokaklardan birine sürüklemiş, orada tevakkuf ettikleri zaman yanlarına başka bir adam gelmiş:

— Paramı kaybettim, üzerinizi arayacağım diyerek itirazlara rağmen aramış, genç çocuğun yerde bulduğu paketi bulamamış, fakat Tevfik Beyin tekaüdiye ikramiyesi olan 2200 lirayı nasılsa bulmuş ve farkettirmeden kendi cebine yerleştirip savuşmuştur. Tevfik Bey bankaya gittiği zaman işin farkına varmış, parasını çalanları yakalatmağa muvaffak olmuşsa da 2200 lirayı yerine koyamamıştır. 2200 lirayı çarpan bu açık gözler İsai, Sıracalı İhsan isminde iki kodaman dolandırıcı ile Kâzım ismindeki genç yamaklarıdır. Her üç maznunun muhakemelerine dün ağır ceza mahkemesinde devam edilmiş, fakat Kâzım yaşının küçük olduğunu iddia ettiğinden bu iddiasının doğruluğu anlaşılmak üzere tahkikma karar verilmiş ve muhakeme başka güne bırakılmıştır.

Vesaiti nakliyede Yaz tarifesi

Boğazda bugün, sevahili mütecavirede yarın başlıyor

Şirketihayriye, bugünden itibaren ilkbahar tarifesini tatbika başlamıştır. Seyrisefain idaresi de yarından itibaren Yalova ve 20 mayıstan itibaren de sevahili mütecavirede yaz tarifelerini tatbika başlıyacaktır.

Tramvay şirketi, aym 22 sinde tarifesini değiştirecektir.

Seyrisefain idaresi, 1 mayıstan itibaren Yalova hattında bilet ücretlerini değiştirmeye karar vermiştir. Köprü ve Kadıköyünden Yalova'ya birinci mevkide gidip gelme bileti 60, yalnız gitme veya dönme bileti 50; ikinci mevkide gidip gelme 40, yalnız azimet veya avdet 35 kuruştur. Adalar'la Yalova arasında 1 inci mevkide gidip gelme 40, yalnız azimet veya avdet 30, 2 inci mevkide gidip gelme 25 ve yalnız gitme veya dönme 15 kuruştur.

Profesörün Ziyareti

Profesör dün Guraba hastanesini ziyaret etti

Mısıra geçerken iki gün için şehrimize uğradığını yazdığımız Würzburg darülfünunu emrazı cildiye ve efrenciye muallimi Pr. Zieler, dün sabah saat 8,5 da GGuraba hastahanesini ziyaret etmiştir. Dr. Hulusi Behçet bey Profesöre bazı nadir ve istisnaî vakalardan bahsetmiş ve bu meyanda Dr. Ömer Şerafettin bey memleketimizdeilk baharın hulûlile beraber yeniden başlıyan Pellagri hastalığı hakkında izahat vermiştir. Profesör, hastahanede gördüğü intizam, temizlik ve ihtisas tertibatından çok memnun kalmıştır. Dr. Zieler, evvelki gün öğleden sonra Gülhane seririyatında frengi ve frengi tedavisinin Kebet faaliyeti üzerinde yaptığı tesirler hakkında çok faydalı bir konferans vermiştir.

Pr. konferansında tedavi esnasında görülen sarılıkların frenginin karaciğer hücreleri üzerinde yaptığı tahripkâr tesirden ileri geldiğini, muhtelif hastalar üzerinde yapılan tecrübeleri grafiklerle göstermek suretile izah eylemiştir. Profesör frengi her uzvu âfetzede ettiği gibi bilhassa karaciğer faaliyetini de sekteye uğrattığını, bu noktadan tedavide karaciğer faaliyetinin tespitini daima göz önünde tutarak ne mikdar ilâca mukavemet hususları üzerinde düşünmek lüzumunu izah eylemiştir.

Pr., Hulûsi Behçet Beyle hususî mükâlemeleri esnasında gizli fuhşun emrazı zühreviyenin artmasında en mühim âmil olduğunu, alınan tedbirlere rağmen Belsoğukluğunun gittikçe arttığını söylemiş ve fuhşun nizam altına alınıp alınmaması etrafında çok şayanı dikkat fikirler dermeyan etmiştir.

Profesör Zieler, dün saat 11 de Karlesröhe vapurile İskenderiyeye hareket etmiştir. Pr. Zieler, Mısırdan sonra Suriyeye uğrayacak ve oradan memleketine dönecektir.

Otelcilik mektebi

Turing klüp şehrimizde bir otelcilik mektebi açmak için Belediyeye müracaat etmiştir. Belediye bu müracaatı tetkik etmektedir.

Otomobillerde sürati tahdit için

Otomobillerde sür'ati tahdit için bir zat Belediyeye bir alet teklif etmişti. Bu alet heyeti fenniyece tetkik edilerek kabul olunmuştur. Daimî encümen bu hususta tetkikatını ikmal ettikten sonra bu aletin tatbikine başlanacaktır.

Bursada bayramı geçirmeğe gidenler

Güzel San'atlar Akademisi mimarî şubesi talebesi ile dişçi mektebi talebesi dün akşam, bayramı geçirmek üzere Bursaya gitmişlerdir.

Mülkiye talebesi de bu akşam Bursaya gideceklerdir.

Bayram Hazırlığı

Dün piyasada hararetli alış veriş oldu

Bayram arifesinin bu sene cumaya tesadüf etmesi dün çarşıyı mahşerî bir hale getirdi.

Dün, bilhassa öğleden sonra hararetli bir faaliyet göze çarpıyordu. Bütün dükkânlar bütün mağazalar kalabalıktı. Diğer taraftan küçük, esnaf, seyyar satıcılar da boş dürmiyordu.

Bir çok mağazalar bayram münasebetile tenzilâtlı satış yapmışlardı. Halkın daha fazla bu mağazalara rağbet ettikleri nazarı dikkate çarpıyordu.

Bayramın yaklaşmış olması kurbanlık fiatlerini de yükseltmiştir. Cami avluları ve meydanlada toplanan sürülerin başında hararetli satışlar cereyan etmekte idi. On liradan yukarı kıymet i olmıyan kurbanlıklar için dün on beş liradan yukarı fiat istenmekte idi.

Kurban bayramında Darüşşefaka tarafından rozet tevzi edilecektir.

Bayram yerleri

Bayram münasebetile çocukların eğlenmesi için Eminönü kazası dahilinde Kadırgada Unkapanında Yeşiltulumbada, Üsküdar kazasında Doğancılar ve Şemsipaşada, Fatih kaazsında Fatihte Saraymeydanında, Aksarayda Şekerci sokağında, Karagümrükte, Beşiktaşta Ihlamurda, Valdecamiinde, Kadıköy kazası Mısırlıoğlunda, Beykozda, Beylebeyindeki meydanlığında, İstavroz çayırında bayram yerleri ihzar edilmiştir. Havalar müsait gittiği cihetle salıncaklara müsaade edilmiştir.

Münfesih Şirketler

Barut ve fişek şirketheyeti umumiyeleri dün toplandı

Hükûmete olan teahhütlerini ifa edemiyerek infisah eden barut, fişek ve infilâk edici maddeler şirketleri heyeti umumiyeleri dün toplanmışlardır. İçtimada Defterdar Mustafa B. le hükûmetçe tasfiyeye memur edilen Tütün İnhisarı hukuk müşaviri Hamit, teftiş heyeti reisi Raşit ve Baban zade Fuat B. ler hazır bulunmuşlardır. İçtimada, birkaç saat müzakerat neticesinde, bilânço, hesabatın tetkiki, kaydile kabul edilmiştir. Şirketin zarar ve ziyanı, hesabatının tasfiye heyetince tetkiki neticesinde anlaşılacaktır. Tasfiye heyeti, tetkikatını bitirince heyeti umumiye idare meclisinin ibrası meselesi için tekrar toplanacaktır.

Sui istimal iddialarının derecei sıhhati de tasfiye heyetinin tetkikatı neticesinde anlaşılacaktır.

Içki aleyhtarı gençlerin müsameresi

Yeşil Hilâl ve Türkiye içki aleyhtarı gençler cemiyeti 22 nisan cuma günü saat 14 de Tepebaşı sahnesinde bir müsamere vereceklerdir.

---

evvel, dünyayı hanyayı bilmeyen bir takım siyasî ekzantriklerden ibaret zannedilen bir zümre için bu, müthiş bir tekâmüldür. Bu da Almanya'da efkârın kısa bir zaman içinde ne kadar değiştiğini göstermektedir.

24 nisanda yapılacak olan mahallî hükûmetler intihabı çok ehemmiyetlidir. Çünkü intihabat mahallî hükûmetlerin meclisleri için olmakla beraber, bu intihabatta ve bilhassa Prusya intihabatında kazanan fırka Alman devlet makinesini de ele geçirmiş bulunacaktır. Hitleristler Prusya'da kazanabilirler mi? Gerçi Prusya Hitleristlerin en kuvvetli oldukları bir hükûmettir. Fakat yalnız başlarına ekseriyeti temin etmeleri beklenemez. Son rin % 38 ni temin etmişlerdi. Diğer taraftan hükûmet koalisiyonu % 52 almıştı. Hitleristler bu defa da ayni nisbette kazansalar yine hükûmet koalisiyonuna galebe çalarak iktidara geçemezler. Meğer ki Komünistlerle ittifak etsinler. Bu da tabiî mevzuu bahsolamaz. Fakat iktidara geçmek için mümkün olmayan bir koalisiyon muhalefette mümkündür. Hükûmet koalisiyonuna muhalif olan başlıca üç gurup şunlardır: Hitleristler, Hugenberg millicileri ve Komünistler. Bu üç gurup intihabatta ekseriyeti kazanacak olursa, muhalefette birleşip te ikide bir hükûmeti düşürebileceklerinden hükûmet teşkili mümkün olamaz. O zaman ya Hitleristleri koalisiyona almak, ya rek bazı zümrelerin onlara iltihak etmesi lâzımdır. Bu kadar kuvvetli bir fırkanın ikinci plânda koalisiyona gireceği beklenemez. Binaenaleyh iktidarı onlara terketmek icap eder. Her halde Almanya'da bir Hitlerist idare yakın bir ihtimal halinde belirmektedir.

* * *

İrlanda'nın notasına İngilizler cevap verdiler. İngiltere ile İrlanda arasında De Valera iktidara geçtikten sonra hasıl olan vaziyet malûmdur. İrlandalılar Kral George'a yemin etmek istemediler. Bunun üzerine İngiltere'ye karşı olan rabıtaları mevzuu bahsoldu. İngilizler bunun manasını sordular. İrlandalılar da yemin meselesini, "bir teşrifat meselesi,, telâkki ettiklerini ve kanunî esasî ile alâkadar olmadığını bildirdiler.

İngilizler şimdi bu notaya cevap veriyorlar. Diyorlar ki yemin imparatorluk teşkilâtının esaslı bir noktasıdır. Ve biz bunu değiştiremeyiz. Bunu ancak imparatorluk konferansı değiştirebilir. Bu suretle İngilizler kurnaz bir siyaset oyunile işi kendi omuzlarından imparatorluk konferansına atmış bulunuyorlar.

Hâdise ilk çıktığı zaman, ayni işi Cemiyeti Akvama yaptırmağı düşünmüşlerdi. İrlanda ile aralarında imzalanan mukavelenin beynelmilel bir muahede olduğunu hattâ Cemiyeti Akvam kâtibi umumiliğine tescil edildiğini ileri sürerek İrlandayı sulh ve müsalemeti tehdit eden bir devlet vaziyetine koymak istemişlerdi. Şimdi ayni işi imparatorluk konferansına yaptıracaklar. Filhakika imparatorluk konferansının elinde bazı kuvvei teyidiyeler de yok değildir. Gümrük meselelerinde rüçhan esası kabul edilecek olursa, İrlandanın bu rüçhandan mahrum bırakılmasına karar verilebilir. Fakat bu da imparatorluk konferansının yemin meselesine karşı İngiliz noktai nazarını kabul etmesine bağlıdır.

* * *

Amerika meb'usan meclisinin büyük ekseriyetle kabul ettiği bir kanuna göre, Filipin adaları sekiz sene içinde müstakil olacaklardır. Eğer bunu âyan ve reisicümhur da kabul ederse kanun halini alacak ve sekiz sene sonra adalar müstakil olacaklardır. Hariciye nazırı Stimson bu karara kabul etmediğini âlenen bildirmiştir. Hoover'in de ayni fikirde bulunduğu kabul edilecek olursa, daha Filipin istiklâlinin tahakkuk etmesi için geçilecek merhaleler olduğu anlaşılıyor. Bununla beraber, 30 seneden beri Amerikayı meşgul eden mesele hakkındaki bu karar şayanı dikkattir.

Filipin adalarına istiklâl vermek kararı iktısadî sebeplerin ilham ettiği bir iştir. Ve belki de dünyada ilk defa olarak iktısadî hesaplar karşısında bir millet hâkimiyeti altında bulunan memleketi terketmektedir. Yani devlette ticaret mülâhazası siyaset mülâhazasına galebe çalıyor. Mesele şudur: Filipin adaları ziraat itibarile zengin bir memlekettir. Buranın bazı mahsulâtı Amerikanın mahsulâtile rekabet ediyor. Adalar Amerika toprağı olduğundan mahsulât ta Amerika mahsulâtı addedilerek gümrüksüz Amerikaya giriyor. Bu şerait altında Amerika'nın zürra sınıfı arasında adalara istiklâl vermek ve yabancı memleket addederek ithalâtlarını gümrüğe tâbi tutmak fikri kuvvet bulmağa başlamıştı. Zürra sınıfı buhrandan mutazarrır olduğundan şimdi bu fikir meb'usan meclisinin kararı şeklinde tecelli etmiştir.

Napoleon İngilizlere, ticareti her mülâhazanın üstünde tutan bir millet ismini vermişti. Acaba sağ olsaydı Amerikalılara ne derdi?....

Ahmet SÜKRÜ

Milliyet

Asrın umdesi "MİLLİYET" tir.

15 NİSAN 1932

İdarehane: Ankara caddesi, 100 No.

Telgraf adresi: İst. Milliyet

Telefon Numaraları:

Başmuharrir ve Müdür 24318

Yazı işleri Müdürlüğü 24319

İdare ve Matbaa 24310

ABONE ÜCRETLERİ:

	Türkiye için L. K.	Hariç için L. K.
3 aylığı	4 —	8 —
6 „	7 50	14 —
12 „	14 —	28 —

Gelen evrak geri verilmez — Müddeti geçen nüshalar 10 kuruştur. Gazete ve matbaaya ait işler için müdiriyete müracaat edilir. Gazetemiz ilânların mes'uliyetini kabul etmez.

BUGÜNKÜ HAVA

Yeşilköy askerî rasat merkezinden verilen malûmata göre bugün hava ekseriyetle bulutlu geçecektir. Yağmur yağması muhtemeldir. Rüzgâr cenup istikametlerden esecetkir.

14-4-32 tarihinde hava tazyiki 760 milimetre en fazla sicaklık 22 en az sicaklık 4 santigrat kaydedilmiştir.

Askerî bahisler

Harp - Sulh..

Bütün dünyayı kuşatan havayi nesimiye akseden insan sadalarını dinleyiniz.. Her biri harp aleyhinde birer feryattır..

Fakat gene bütün dünya üzerindeki insan hareketlerine, kara da atılan insan adımlarına bakınız. Her biri, harbe doğru yaklaşan birer adımdır.

* * *

Tarih şahadet ediyor:

İnsanlar arasında kavga, döğüş ezelîdir. Dünyaya gelen ilk insan iki adedine çıkınca başlamış olan bu kavga döğüş, yüzlerce asırlardan beri ancak kısa (mola) fasılaları ile devam ede gelmektedir.. Hem de her biri kendisinden evvelkine rahmet okutacak derecede, daha yakıcı, daha yıkıcı, ve daha harap edici olmak ve beşeriyetin daha geniş bir kısmını ve hattâ umumunu kavrayıp, kavurmak, felâketini daha engin, sahalara yaymak şartile..

Uzağa gitmeyelim: İnsanî fikirlerin, insanî prensiplerin nazariyat sahasında en ziyade taammüm ettiği yirminci asrın başlangıcında vuku bulan son büyük harbin kendisinden evvelkilere nisbet kabul etmeyecek derecede beşeriyet için umumî bir felâket olduğunu teslim etmeyen ve görmeyen var mıdır?

* * *

Acaba bütün, bu elîm neticelerin tüyler ürpertici manzarası karşısında, harbe mâni tedbirler ittihaz edilebilir mi? Buna, evet cevabını vermek hakikaten güçtür: Her fert, nasıl, kendi kredi hayatını, vaziyetini ve ailevî varlığını diğer beninev'ininkilerinden daha geride bırakmamak, hattâ daha ileri geçmek hırsı ve endişesi ile müteharrik ise ve bu da onun tabiî bir hakkı görülüyor ise, (Millet) dediğimiz ayni kültür, ayni içtimaî bünyeye mensup olan her cemaatin de, kendi millî varlığını, içtimaî hayatını, iktısadî vaziyetini, siyasî otoritesini, diğer milletlerinkinden asla geri bırakmamak, geride ise lâakal ilerisindekilerin hizasına gelebilmek enerjisi ile, azmü meramı ile hareket etmesi, çabalaması o kadar tabiî ve millî hakkıdır..

İşte insanlar arasında kavga döğüş dediğimiz şeyin kaynağı da budur..

* * *

Fertler için de, milletler için de hayatta asıl olan mücadeledir. Değişen, değişebilecek olan şey ancak ve ancak mücadelenin vasıtaları ve tarzlarıdır. Mücadelenin şimdiye kadar değişen vasıtaları, ise, maalesef daima daha tahripkâr olagelmiştir..

* * *

İnsanların bugün yükselttikleri harp aleyhtarlığı sayhaları, ne kadar necip, ne kadar insanî ve ne kadar yüksek ideallere dayanan hislerin ,endişelerin tezahürü olursa olsun, bunların tesiri, (sulh devri) dediğimiz (mola müddeti) ni ancak ve belki uzatabilmek ihtimali hududundan öteye, henüz geçemezler..

Burada (belki) (ihtimal) ve (henüz) kelimelerini kullandım, çünkü bakmız, insanî fesefelerin en çok ileri sürüldüğü, medeniyetin en ziyade yükseldiği iddia olunan 20 inci asrın ilk çeyreğine sığan şu muharebelere bakınız: 1) 1904 Rus - Japon harbini, 2) 1911 Türkiye - İtalya harbini (Trablus) 3) 1912 Balkan harbini, 4) 1914 son büyük dünya harbini 5) 1919 - 1922 Türk İstiklâl harbini ve Polonya - Rusya harbini görürsünüz.. Bunların arasındaki fasılaya bakınız.. Ne kadar azdır!.

Sonra:

Son büyük harbin emsalsiz felâketi, dünyayı bir çıkmaza sokan elîm âkıbeti, beşeriyetin gözü önünde serilmiş yatarken, bütün dünya (silâhları azaltma) tedbirleri ile harbin önüne geçmeğe, sulhün devamını temine çalışırken, veya çalışır gözükürken; Çinin Japon istilâsına uğradığını ve bu yüzden Japon - Çin muharebesinin patladığını görüyoruz.. Bu muharebe, altı aydır, hâlâ devam ediyor, ve ne zaman biteceğini ise, muharebe edenler bile kestiremezler..

* * *

Bundan başka, bugün milletler arasında, millî varlığını, yabancı tecavüzlerden korumak kaygusu ve iddiası ile hergün yeni ve daha kudretli bir silâhın icadı karşısında kalıyoruz.

— Her gün, yeni ve daha kudretli bir bombardıman tayyaresinin veya icap ettiği zaman ayni vazifeye tahsis edilebilecek büyük bir yolcu ve yük tayyaresinin pervane gürültülerini işidiyoruz.

— Derken, ertesi gün, meselâ Amerikada gece ve gündüz bombardıman tayyarelerine karşı tam 7000 metre amudî endaht yapabilen büyük 105 milimetre çapında yeni bir topun icat edildiğini görüyoruz.

Hülâsa, insanların feryat halinde haykırdığı sulh sadaları, ayni insanların müstakbel harp için icatettikleri bomba tayyarelerinin pervane gürültüleri, uzun menzilli ve büyük çaplı topların tecrübe atışlarının uğultuları arasında boğulup kalıyor..

* * *

(Hayal) ile (hakikat) arasındaki mesafe, işte bu kadar uzaktır.. Bizce, dünyadaki varlık, bir lokma ekmeğe ve bir tek insana ininceye kadar, yahut beşeriyet, dünyanın cennet, insanların melek! olacağı bir İntégration'a (mutlak kemal) e erinceye kadar, harp sonu edebiyatının ürkütücü, korkutucu, feci tasvirlerine, insanî felsefelerin tatlı, oyalayıcı, ümit verici ve binaenaleyh gevşeticî telâkkilerine rağmen maattessüf insanlar arasında harpler daima zuhur edecektir.

— Bütün fertlerin, bütün milletlerin maddî, manevî yaşayış şartları, düşünüş kabiliyetleri, duyuş ölçüleri bir hizaya, bir seviyeye gelebilirse, ve bu da mümkün ise, ancak o zaman harp tecrübesinden alınacak ilâhî dersler ile ortadan kalkar!

Onun için insan oğulları arasında, kavga döğüşün tamamen önü alınabileceği tasavvurları, tahakkuku çok temenniye şayan bir hayal hududunu aşamazlar..

Yalnız, harplerin doğurduğu büyük felâket ve âkıbetlerin dehşeti önünde, büyük harp sonu, ruhlara sinmeğe, dimağlara yerleşmeğe başlayan insanî fikir ve felsefelerin bütün dünyadaki insanlara yayılışı nisbetinde, (sulh devri) veya (mola müddeti) de uzayabilir.

İşte olabilecek şey ve tahakkuku kabil olan şey de budur..

* * *

Sulh devrini, mümkün olduğu kadar uzatabilmek, harbin önüne geçebilmek için:

Cümhuriyet Türkiyesinin (yurt ta sulh), (cihanda sulh) prensibi Türk milleti gibi, Türk devleti gibi, her milletin, her devletin de ruhunda samimî bir iman haline gelmesi şarttır..

Cümhuriyet Türkiyesi gibi, hiç bir milletin, hiç bir devletin toprağında asla gözü olmayan, ve "bana dokunmayan yılan bin yaşasın" meselini bir iman ve şiar edinen; fakat: Sulh ve salâh isteyenin cenge hazırlığı derecesini de, ancak,

"Kendisine dokunmak isteyecek herhangi bir yılanın kafasını da her an ezmeğe hazır bulunmak" ölçüsünden asla öteye geçmeyen millet ve devletlerin sayısı ne kadar artarsa, beşeriyet için, harbin önüne geçmek, sulh devrini uzatmak imkânları da o kadar artmış olur..

Silâhların ilgasından evvel ruhlarda başkalarına tecavüz fikirlerinin, emperyalist hırsların ilgası lâzımdır.

Yeşilköy: A. R.

Dr. SÜLEYMAN SIRRİ B

Altı sene İstanbul (Alemdar) Sıhhat yurdunda dahili tabibi iken bir kaç ay evvel istifa eden mümaileyh serbest icrayi tababet için yakında Eskişehire gidecektir.

Tashih — Gazetemizin 12 Nisan 932 tarihli nüshasında münteşir Üsküdar ikinci sulh hukuk mahkemesinden serlevhalı ilânında muhterik olduğu bahsedilen Anadolu Demiryolu şirketine ait 10 adet hisse senedinden (120317) numerolu senedin sehven 12313 şeklinde yazılmış olmakla tashihi keyfiyet olunur.

RADYO

Bugünkü Program

İSTANBUL (1200 m. 5 kilovat) 18 gramofon 19,30 Vedia Rıza hanımı heyeti, 20,30 konferans, 21 İnci Hanımın heyeti, 22 tango.

BELGRAT (429,8 m.) — 18 Radyo konseri, 20 Çek dersi, 20,30 konferans, 24,30 keman konseri, 22,30 konser.

BÜKREŞ (394,2 m.) — 19,10 radyo orkestrası,20 konferans, 20,40 müzik 21 keman konseri, 21,30 tiyatro 22 Romen musikisi.

BUDAPEŞTE (550,5 m.)—19,15 radyo konseri, 22,20 konferans,20,50 istenografi dersleri, 21,15 konser.

PRAĞ (488,6 m.) — 20,55 operadan nakil, 23,15 havadis, 23,20 müzik.

VARŞOVA (1411 m.) — 18,35 orkestra, 19,50 muhtelif parçalar, 20,35 müzik, 20,45 radyojurnal, 21 musahabe, 21,15 senfonik konser, 22,40 radyojurnal, 23,50 dans musikisi.

VİYANA (517,2 m.) 20 konser, 21 Nevyorktan nakil, 21,45 senfonik orkestra, 23,30 müzik.

Bu akşam MİLTON BUBUL'un ÇETESi (La Bande a Bouboule) filminde GLORYA'da Sahnede: Sait Edip

Davetler

Kadıköy ve Adalarda kısa hizmetlere

Kadıköy ve Adalar askerlik şubesinden: Bayramın beşinci gününden itibaren Kadıköy - Kartal ve Adalar şubesinde kaytlı nekadar yerli ve yabancı kısa hizmetliler varsa behemehal şubeye gelerek kayıtlarını yaptıracaklardır: taşrada olanlar bir mektupla müracaat edecekler ve icra kayt numaramızı ve nüfus kaydına müstenit künyelerini ve sarih adreslerini yazarak göndereceklerdir: ehliyetnamesi olanlar nevini ve tarih ve numerosını da yazacaklardır: aksi takdirde kanunun tayin ettiği mücazat derhal tatbik olunacaktır.

Kadıköy - Kartal - Adalar şübelerinde kaytlı ve sevke tabi yerli ve yabancı efrattan bayram ertesi gelmeleri tebliğ olunanlar bayramın beşinci günü behemhal şubeye geleceklerdir; aksi takdirde bakaya muamelesi tatbik olunacağı ilân olunur.

Yardıma davet

Kadın birliğinden: Kurban Bayramının ikinci günü Türk Kadın Birliğinin rozet tevzi günüdür; Hasılâtıyla fakir metkep çocuklarına yardım edilir; kardeşlerine bu yardımı seve seve yapacak mekteplileri KadınBirliği bu yardıma davet eder, 13 Nisan çarşamba 14 Nisan perşembe günleri saat 15 ten sonra Cağaloğlundaki Birlik Merkezine gelmeleri rica olunur.

Davet

Galatasaraylılar Cemiyetinden: Cemiyetimizin nizamnamesi hükümetçe tasdik edilmiştir. Kayıt muamelesini henüz itmam etmemiş olan zevatın cumartesi, pazartesi ve perşembe günleri Galatasaray spor kulübüne on yediden on dokuza kadar müracaat eylemeleri.

Cemiyetimiz heyeti umumiyesi Nisanın 29 uncu cuma günü saat 14 te Beyoğlunda Galatasaray spor salonunda içtima edeceğinden muhterem azanın teşrifleri rica olunur.

Harp malülleri

Harp Malûlleri Cemiyeti umumi merkezinden:

17 Nisan 932 pazar günü saat 12 de bayramlaşmak üzere malûl gazi kardeşlerimizin Veznecilerde cemiyet merkezini teşrifleri rica olunur.

Çeşme limanında muhafaza memurluğu

Çeşme limanında bir Sahil Sıhhiye muhafaza memurluğu küşat edilmiş ve 11 Nisan 1932 tarihinden itibaren muamele ifasına başlanılmıştır. İşbu limana gelecek ve bu limandan hareket edecek olan büyük ve küçük Millî ive Ecnebi gemilerin kaptan ve sahiplerinin sıhhî muamelelerini ifa ettirmek üzere mezkûr memurluğa müracaatları lâzım gelmektedir.

İstanbul birinci ticaret dairesinden: Mahkemece satılmasına karar verilen İtalyada Bergamo şehrinde kâin (İndutrie Riunite di Filati) fabrikası mamulâtından üç katlı 12 numara boyasız ve konik şeklinde mukavva bobinlere sarılmış ve muntazam balyalara yerleştirilmiş elli dört balya derununda (4.000) kilo iplik (24-4-932) pazar günü saat (14) den (16) ya kadar ve kabil olmadığı takdirde anı takip eden gün ve saatlerde transit olarak satılacağından talip olanların muayyen gün de malların bulunduğu İstanbul(N) antreposunda hazır bulunmaları ilân olunur.

ARTİSTİK Sinemasında CONRAD VEIDT'i

Kadınların şeytanı —Kanlı adam — Çarlar Rusyasının sabık ruhu

RASPUTİN

sözlü ve Rus ve Çingene şarkıları havi filminde görünüz.

Sinemanın bir şaheseridir. İlâveten: Sözlü halihazır dünya havadisleri.

Bayram münasebetile OPERA SİNEMASI

Çöl Menfileri

(Les Exiles du Desert)

sözlü ve şarkılı mükemmel görülmemiş filmi iraa ediyor.

Mevzuu entrika, esrar ve sergüzeşttir. Kanlı muharebeler — Kızgın çöl ortasında kalelere taarruz.

Bugün saat 11 de tenzilâtlı fiatla matine

Halihazırdaki buhran ve müşkülât dolayisile yavrularını lâyıkile besleyemeyen anneler için GLAKSO Müessesesi

GLAKSO

sütü fiatlarında mühim bir tenzilât yapmağa karar vermiş ve bu suretle GLAKSO sütünün herkes tarafından tedarikini kolaylaştırmıştır.

Piyasada mevcut GLAKSO sütü henüz yeni gelen taze maldandır. Eğer yavrunuzun sıhhatini temin etmek istiyorsanız bütün dünyada fevkalâde şöhret kazanmış olan GLAKSO sütünden başka süt içirmeyiniz.

Büyük Operet haftası fevkalâde muvaffakiyet kazanıyor

MELEK SİNEMASINDA KATE DE NAGY

Kalman'ın en güzel opereti bir harika ve bir ihtişam nümunesi olan

RONNY

filminde.

ELHAMRA SİNEMASINDA HENRY GARAT ve MEG LEMONNIER mevsimin parlak muzafferiyeti

Ne Sevimli

(Il est charmant)

mükemmel filminde.

İlâveten: PARAMOUNT JURNAL ile UFA'nın ilmi ve fennî filmleri. Bugün tenzilâtlı matineler: Melek'te saat 11 de, Elhamra'da saat 10,45 te İhtar: Programımıza ilmi filmler ilâve edildiği cihetle 6 yaşından büyük çocuklar gündüz matinelerine kabul edilecektir. Bayram günleri ilk matine saat 1 de başlar.

Dr. Celâl Tevfik

Zührevî ve idrar yolu hastalıkları mütehassısı: Sirkeci Muradiye caddesi No. 35.

Her gün saat 14-19.

Kendisini her zaman ayni zevk ve şevk ile seyrettiren LİLY DAMİTA ve parlak sahne arkadaşı GEORGE ALEXANDERE

Dün akşam ASRİ SİNEMADA BÜYÜK SERGÜZEŞTLER PEŞİNDE

filminde fevkalâde bir muvaffakiyet kazanmışlardır.

Hepiniz bu harikayı gidip görünüz, memnun kalırsınız!

İlâveten: Varyete Numaraları.

Bayram günleri saat 16,30 matinesinde ve suvarede

ZENGİN VARYETE NUMARALARI

Muslu Başoğlu Şevket ve Şürekâsı

Muhterem müşterilerinin bayramını tebrik eder, saadetler diler.

Yeni Postahane karşısında No. 36

Göz Hekimi Dr. Nuri Fehmi

Cağaloğlu, Süreyya B. apart. No 7 saat 3 - 6. Tel: 23212.

Dr. İHSAN SAMİ

Gonokok Aşısı

Belsoğukluğu ve ihtilâtlarına karşı pek tesirli ve taze aşıdır. Divanyolu Sultan Mahmut türbesi No. 189.

KANDIRA HALK ORMANLARI İşletme T. A. Şirketinden:

Şirketimiz heyeti Umumiyesi 4-5-932 tarihinde saat 14 te Fındıklıda Aktar zade Sadullah ve Şürekâsı mahrukat ticarethanesinde sureti fevkalâdede akdi içtima edeceğinden hisseduranın hisselerini şirket nizamnamesinin olbaptaki maddei mahsusasına tevfikan Kandırada şirket merkezine ve İstanbulda bulunanların da içtima mahalli olan ticarethaneye tevdi ile makbuz almaları ve yevmi içtimada mahalli mezkûrda hazır bulunmaları rica olunur.

Ruznamei müzakerat:

1 — Şirketin istikbaline dair Meclisi İdarenin teklifi üzerine fesih ve ya devamı şirkete karar verilmesi.

2 — Feshine karar verildiği takdirde tasfiye memurlarının intihabı ve selâhiyetlerinin tayini.

İstanbul üçüncü icra dairesinden: Paraya çevrilmesi mukarrer bir kasa ve üç adet yazi makinesi 932-4-21 tarihinde saat ondan itibaren Bahçekapıda sanayi bankasında açık artırma ile satılacatır talip olanların muayyen olan saatta hazir bulunacak memureyne müracaatları ilân olunur.

İstanbul beşinci icra memurluğundan: Mahcuz ve satılmasına karar verilen muhtelif ev eşyası 24 Nisan 932 tarihine müsadif pazar günü saat 12,30 dan itibaren Şişli Bulgar çarşısında Jandark mektebi yanındaki evde satılacaktır. İsteyenlerin mezkûr gün ve saatta mahallin de bulunmaları ilân olunur.

İlân

Osmanlı Bankasınnı Galata, Yenicami ve Beyoğlu devairi, İdi Millî münasebetile Nisanın 23 üncü cumartesi günü kapalı bulunacaktır.

MAMA

Dr. Hakkı Şinasi

Yavrunuzun en sıhhî gıdasıdır.

Kederler, düşünceler, cansıkıntısı, ürkme ve korku neticesinde husûle gelen ruhî teheyyücleriniz Bromural «Knoll» tabletleri sayesinde emin bir muvaffakiyetle zail olur.

Bromural «Knoll» tabletleri dünyada en ziyade müteammim âsap müsekkini ve münevvimdir. Bu müstahzar milyonlarca vakada tecrübe edilmiştir ve hergün binlerce doktorlar tarafından tavsiye olunmaktadır. Alındıktan 20 dakika geçer geçmez, şayanihayret olan müsekkin tesirini gösterir. Uzun zaman alınsada hiç bir zararı yoktur. — Eczanelerde 10 veya 20 tabletlik cam tüplerde satılır. — Fabrikası Almanyada Rhein üzerinde Ludwigshafen, de KNOLL A.-G. dır

Milliyet'in Edebî Romanı: 70

GÖZYAŞLARI!.

Etem İZZET

Ayaklarım ateşten yanıyordu.

Dizlerim yorgundu!

Baldır etlerim ağrıyordu..

Gözlerim sızlıyordu!.

Yine arada ne oldu,

— Ergin!.

Diye kopardığım çığlıktan sonra ne yaptım, nereye gittim, kimlerle konuştum, nerelerde kaldım, buraya nasıl döndüm. Hiç bir şeyi bilmiyordum?

Ve.. tekrar bir sigara yaktım, tekrar başımı ellerimin arasına aldım, servi dibinde bir yılan gibi, bir sırtlan gibi, kıvrıldım, sükûta vardım, gökteki yıldızları saya saya tekrar o sahneyi gözlerimin önüne getirmeğe, düşünmeğe ve içimi kanata kanata ağlamağa başladım.

* * *

Ertesi gece

Hâlâ unutamadım.

Hâlâ ağlıyorum!.

Hâlâ o sahneler gözlerimin önünde.. Hem de derinleşerek, gerilere giderek!.

Çıldıracağım!

Tehlike var..

Benliğim diriliyor..

Kendimi tanıyorum!..

Düşünmekten, bilmektense parmaklarımı boğazıma geçirmek, kendi kendimi boğmak, öldürmek istiyorum!

— Demek ben Beşiktaşa gitmişim.

Valde çeşmesindeymişim!

Karımın amcasının kapısını çalmışım..

Ümit benim adsız oğlum!.

Anlaşılan içlerine doğuyorki, bana birden kolaycacık:

— Baba

Diyebiliyorlar. Elbette ki farkında değiller. Fakat, bu sadece bir sezgi olabilir.

Nesrin; Ümit.. ismini ona bir mana, bir netice umarak vermiş olacak

Ümit..

Ümit!.

Neyi ümit?.

Demek ben o kapıdan da dilendim. Oradan da bir dilim ekmek ve.. Ümidin elinden on kuruş aldım!..

Oğlumdan dilendim!.

Nesrinin kapısında dilendim!.

Onun kapısından bir dilim ekmek aldım!.

Houuuuuuh!..

Düşünemiyorum artık!.

Boğuluyorum!.

Deliriyorum..

Yazamıyacağım

* * *

Daha bir gün

Esrar..

Alkol!.

Rakı..

Hiç birisi ve.. hiç bir şey kafamdaki bu ayaklanmayı durduramıyor.

Unutmağa çalışıyorum!.

Yumruklarla kafama vuruyorum: Zannediyorum ki beynimden dışarıya dökülen ve gözlerimin önüne yığılan hatıralarım korkacaklar, geri üstün geri yerlerine gidecekler!. Bunun imkânı yok. Ben beynimi dövdükçe onlar taşıyorlar, hücumlarını arttırıyorlar!

Gözlerimi yumuyorum!

Dişlerimi sıkıyorum!..

Nefes almıyorum..

Yine imkânsız Nesrinin hayali gözlerimden gitmiyor. Ergin karşımda duruyor.

Başımı hızla çekiyorum, servi kovuğuna sokuyorum. Yine bırakmıyorlar. Başımla beraber onlar da o kovuğa giriyorlar, karşımda duruyorlar. Ve.. Nesrin boyuna söylüyor:

— Sana ah etmiştim.

Sürüneceksin demiştim!.

Dileneceksin demiştim!.

Kapımdan bir dilim ekmek isteyeceksin demiştim!.

İşte hepsi oldu: Serseri oldun, ayyaş oldun, hırsızlara, yankesicilere, katillere, karman yolacılara ırgatlık, yamaklık ettin. Ayyaşsın, esrarkeşsin, dilencisin, serserisin! Kapımdan dilendiğin para, oğlunun elinden aldığın bir dilim ekmek koynunda!.

Kulaklarımı tıkıyorum. Parmaklarımı tâ ikisinin de içine kadar sokuyorum. Bu sözleri işitmek istemiyorum. Fakat, yine duyuyorum. Yine söyledikleri birer birer, tane tane, kelime kelime işitiyorum:

— Melek gibi karını bırakıverdin!.

Çocuklarını kedi yavrusu gibi atıverdin!..

Bir kahpenin peşine takıldın!.

O seni mahvetti!

Sana hıyanet etti.

Bir gün bile sana yar olmadı!.

Seni çarçabuk baştan attı..

Şerefini aldı, haysiyetini aldı, aklını aldı, ruhunu aldı; seni divane etti!.

Seni kendisine merdiven yaptı!

Şimdi o yaşıyor, sen ölüsün!

Daha çekeceksin!.

Sürüneceksin!.

Senin yaptığını yapanlar hep böyle oldu!.

Senin uğrun bendim, çocuklarındı!.

Ciğerlerimi kanata kanata beni öldürdün!.

İnsanlar daima kötülüklerinin cezasını ergeç çekerler!.

Bu kadarı sana daha ceza bile değil!.

Daha çekeceksin!.

Daha göreceksin!.

Çocuklarını öksüz, karını toprak etmenin bütün fenalıklarını nefsinde duyacaksın.

* * *

Daha bir gün..

Kıvranıyorum!.

Mezar kovuklarında sürüm sürüm sürünüyorum!.

Günahımı ödemek için dünyanın ağırlığını sırtıma yüklenmek istiyorum.

Tırnaklarımla toprakları kazıyorum!.

Ve arada bir.. en son çare Allaha yalvarıyorum:

— Yarabbi beni affet!

Çektirdiğin yeter.

Bırak beni!.

Unuttur bana!..

Diyorum. Unutmak, her vakitki gibi olmak, bir hafta evvelisine dönmek; serseri, dilenci, ayyaş esrarkeş Ruhi olmak istiyorum.

Vicdan azabı.

Günah!.

Sadece bunların ağırlığı bütün çektiklerimden çok daha ağır, çok daha tahammülsüz.

Onun kapısından, amcasının evinden, oğlumun elinden dilenip aldığım ekmeğe el süremiyorum. Titriyorum, korkuyorum.

(Devamı var)

SİNEMA ÂLEMİ

Bu haftanın filimleri

Elhamra (Ne sevimli)
Artistik (Raspotin)
Opera (Çöl menfinleri)
Melek (Ronni)
Glorya (Bülbül çetesi)
Majik (Mamy)

Bu hafta bilûmum sinemalarda geçen filmler iyidir.

Bilhassa Elhamra ve Melekte geçen (İl est charmant) ve (Ronny) filmleri Avrupa'da büyük muvaffakiyetler kazanmış olan iki operettir.

Diğer sinemalarda meselâ Glor yada meşhur Milton'un bir kome disi geçiyor.

Majikte Al Jonson'un (Mamy) ismindeki renkli opereti oynanacaktır.

Operada Bir macera ve Artistikte de tarihi bir film vardır.

Şu halde bu haftanın ismine bir operet haftası diyebiliriz. riz.

Elhamra'da

[Ne sevimli]

Artistler: Hanri Garat ve Meg Lenomicr

Bu film çok güzel ve neş'eli bir operettir. Çekiliş ve fotoğrafi itibarile de mukemmeldir. Bilhassa Hanri Garat ve Meg Lemoiner tarafından Çevrilmiş olması mükemmeliyetini artırmaktadır. Mevzu hulâsası şudur:

Genç bir delikanlı olan Jak Dombreval hukuk imtihanlarını vermek üzeredir, fakat, imtihana hazırlanacağı yerde bazı arkadaşları refakatinde Kartiye Laten de gelen geçene muziplik yapmakla meşguldur. İmtihan günü olan ertesi sabah yerinin bile neresi olduğunu bilmediği mektebe gitmek üzere yola çıkıyor. Bir eseri tesadüf kendisini bir genç ve dil ber kız olan ve ayni suretle hukuk imtihanlarını vermeğe giden bikes Jaklin'le karşılaşıyor, tahriri imtihan esnasında Jak, Jakli'nin yanına tesadüf ediyor ve kızın imtihan kâğıdının sayesinde muvaffakiyetli bir imtihan vermeğe muvaffak oluyor. Fakat şifahi imtihanda arkadaşlarının kendisine suflörlük etmelerine ve esasen bu dersleri Jaklin le beraber tekrarlamış olmalarına rağmen Jak sınıfta ipka edilirken Jaklin Pek alâ numara ile sınıfını geçiyor.

Jak, imtihandan sonra evine geldiği zaman kendisini babasının kâtibi Emil Barbaren'le karşı karşıya buluyor. Emil'in sebebi ziyareti ise Jak'ı babasının kendisini baba mesleki olan Noterliğe sülükünü arzu etmiş olması hasebile Riyom'daki bir noter idarehanesini kendisine tevdie karar vermiş olmasıdır. Artık Jak için yeni bir hayat başlamış ve yeni vazifesinde her cihetle tekemmül göstermek istiyen Jak ufak bir kasaba olan Riyom noterliğinin eski defterlerini tamamen ortadan kaldırarak. Büsbütün yeni bir hale sokmağa karar veriyor, ve bu meyanda bir çok eğlenceli sahnelere meydan verilmiş oluyor. Ancak işlerin kesreti Jak'ı bir başkâtibe muhtaç bıraktığından Paris'teki bir arkadaşı vasıtasile bir hukuk talebesini başkâtip olarak angaje ediyor ve bu gelen hukuk talebesi ise Jaklin'den başka birisi değildir. Fakat Jaklin'in vurudu kasaba da esasen hakkında dedikodu eksik olmıyan Jak'la Jaklin arasında bir rabıta olduğu hakkında gürültülü bir dedikoduya sebiyet veriyor. Bu dedikodular Jaklin'i müteessir ettiğinden Jak bunun önüne geçmek için bu sefer gene bir arkadaşı vasıtasile Paris ten bir genç kız getirtiyor ve kendisini metresi imiş gibi etrafa tanıtmağa kalkışıyor. Fakat bu sefer hareketi aksi tesir yaparak Jaklini kıskandırdığından bu hırsla yazıhane müşterilerinden birisile evlenmeğe kalkışıyor.

Film böyle hoş maceraların arasında bitiyor ve iki eski mektep arkadaşı birleşiyorlar.

Artistik'te

[Raspotin]

Artistleri: Conrad Veiat ve Charlotte Ander

Bu film Rusyanın başına belâ olmuş olan meşhur Raspotinin maceralarını tesbit eden tarihî bir kur delâdır. Mevzuun hülâsası şudur:

Raspotin Poskroskoy köyünde bin türlü rezaletler irtikâp ediyor ve en nihayet Lussa ismindeki çok güzel bir kızı da kurbanları arasına kaydettikten sonra, artık orada dikiş tutturamıyacağını anlayınca çareyi kaçmakta buluyor ve Petesburga geliyor.

Çok geçmeden Petersburgta bu mucizeler vücude getiren insanın havadisleri ahali arasında çalkalanmağa başlar.

Çarın oğlu Alyoşa kanının zehirlenmesinden dolayı ağır hasta yatmakta ve hayatından korkulmaktadır. Doktorlar âciz kalmışlardır. Çocuk buhran içindedir. Çar ve Çariçe, ümitsiz çocuğun yatağının başındadırlar. Çocuk bu ümitsiz vaziyette iken, Çariçenin aziz dostu ve saray Dam donörlerinden

Rasputin filminde Conrad Veit

Virubova, Rasputini hastanın odasına sokmağa muvaffak olur. Ebeveynin gözü önünde de mucize vücude gelir. Çocuğun halinde hemen bir salâh başlar. Buhranı, tehlike anını atlatmış, çocuğun ölü çehresi canlanmağa başlamıştır. Bu anden itibaren Raspotin ilâhî kuvvetine inandırmış, Çar ailesinin en samimî dostu ve hudutsuz nüfuz sahibi olmuştur. Onun arzusunu halkın arzusu telâkki eden Çar artık Rasputinin nasihatleri haricine çıkmaz olmuştur. Rasputinin evini her sınıf halk sarmıştır.

Jeneraller, köylüler, dilenciler, bankerler, saraya mensup kadınlar. Hatâ nazırlar bile nüfuzundan istifade etmek istemeğe başlamışlardır.

Yeni tarzı hayatı, Rasputindeki hilkî kuvveti kaybetmiş, bütün gecelerini içki ve eğlence ile geçirmeğe başlamış, ve genç bir aristokrat olan mülâzım Şuşkofun nişanlısı Muşa da onun kurbanları meyanına dahil olmuştur. Bu kudretli adama başka türlü mümanaat kabil olmaması ona bir suikast tertibi fikrini uyandırmıştır. Bu suikast hükûmet erkânı arasındaki düşmanları tarafından da teşvik görmeğe başlamıştır. Çar, dostunun hayatını tehlikede gördüğünden ona Petersburgu terketmesini rica eder. Rasputin köyüne döner: Luşa tekrar onun pençesine düşer. Luşanın babası Rasputini bir eğlencede o derece pataklar ki, Rasputin haftalarca nöbet içinde yatakta kalır.

Bunlar 1914 senesinde cereyan etmektedir. Rasputin, Çarın harp ilân edeceğini öğrenir ve buna mani olmağa karar verir..

Harp zamanında Çar Rasputini tekrar Petersburga davet eder ve onun nasihatlerinden istifade etmek ister. Rasputinin kudret ve kuvveti artık büsbütün hudutsuz bir şekil almış ve Rusyanın asıl Çarı o olmuştur. Nazırlar ve meclis, Rasputinin nüfuzunun memlekete vereceği mazarratı çoktan takdir etmişlerdir. Fakat kuvvet tamamen onun elindedir. Ve bunu yıkmak ancak katli ile kabil olabilecektir.

Prens Yusupof, Şuşkof, Puveşkiviç ve doktor Larov onu bertaraf etmeğe karar verirler. Her şey tertip edilmiştir. Bir gece Yusupof, Rasputini bir eğlenceden alarak sarayına getirir. Diğerleri de aradalar. Sözde eğlenceye devam edecek lerdir. Evvelâ Prens Yusupof, Rasputinle yalnız kalır. Ve ona zehirli bir şarap içirir. Zehir tesirini göstermez. Bunun üzerine silâha müracaat eden Yusupof bir kurşunla Rasputini yere serer. Diğer arkadaşlar yetişinceye kadar Rasputini fevkalbeşer bir kudetle ayağa kalkarak dışarı çıktığını görürler. Bahçe kapısı önünde Puveşkiviçin bir kurşunu Rusyanın alelâde bir sınıfından saraylarına kadar nüfuz edn bu sahte papasın hayatın hatime çeekr.

Manny filminde Al Jonson

Opera'da

[Çöl menfileri]

Artistler: Loretta Yung, Ralf Forbes ve İren Rich.

Fransız lejiyon ordularında geçen bu filmin mevzuu şudur:

Fransız Lejiyon askerlerinden ufak bir müfreze Araplar tarafından kılıçtan geçiriliyor. Ve bunlar, biraz daha ileride, kumlar üzerinde çimentodan bir binanın Lejiyon etranjer mahpuslarından bir kısmını barındırdığının farkına varmıyorlar.

Onların arasında, her milletten vardır. Ve hepsi, yanındaki arkadaşınınkinden başka bir cinayetin cezasını çemektedir. Bu mahpuslar içinde, Otis Medison, isminde bir Amerikalı ile Con Smit isminde bir İngiliz bulunmaktadır. Bunlar altı gün aç ve susuz yürüyerek oraya gitmişler ve hiç bir kurtuluş ümitleri yoktur.

Otiş, İngilize, İzabel Brandon'a âşık olduğundan ve İzabelin kendisini vahşî bir başçavuşun yaptığı cinayet üzerine kardeşlerinin intikamını aldığından dolayı kürek mahkûmleri taburuna gönderilen sevgilisi Con Geste isminde bir şahsı aramağa gönderildiğinden beri, geçirdiği muhtelif felâket safhalarını anlatmaktadır.

Fakat siyasi harekât, bunların akibetlerini değiştirecektir...

Emir'le maşukası, Fransızlara karşı bir kıyam kararlaştırırlar.

Kervan, Lejiyondan katlolunanlara esirlerin ilticagâhı, mevkiinin yakınında tevakkuf eder. Emirin adamlarından biri, içeri bakarken orada hayatta kalmış bulunan Otiş ve Con'u görür ve onları dışarı çıkarır... Emir, Con'u Lejiyon firarisi olmak itibarile dostça kabul eder.

Fakat hakikî maksadı onu Fransızlara karşı yapacağı hücumda kullanmaktır. Emir'in maşukası Melek, Otiş'e âşık olur ve Fransızlara malûmat vermek üzere onu serbest bırakır. Buna mukabil de, Otiş'in kendisile evlenip Parise götürmesini şart koyar.

Otiş kaleye vasıl olmak için fevkalâde müşkülâta maruz kalır. Fakat zamanında yetişip binbaşı Löbodi'ye kendilerini kurtarmak üzere Sipahileri göndermesi hakkındaki mektubu tevdie muvaffak olur...

Sipahiler yetişir ve harp başlar. Otiş kendi elile düşmanı Emirini öldürür. Lejiyon yaptıkları fevkalâde hizmetten dolayı, Otiş ve Con hakkındaki hüküm refedilir. Artık gitmeğe hazırdırlar. Con, izabel'in yanına, Otiş de Melek'le Parise gidecektir.

Fakat, Otiş Meleği b[illegible] bodi'nin kolları arasında [illegible]

Artık kendisinin do[illegible] yanına gitmekte serbes[illegible] anlamıştır....

Melek'te

[Ronny]

Artistleri: Kate de Nagy, Marc Dautzer ve Lucen Baroux.

Şehrimizde (Kaptan Graddak), veya (Monte Carlo bombalar altında filmi ile büyük bir muvaffakiyet kşazanan sahhar ve son derece senpatik olan Kate'de Nagy bu filmdede ötekinde olduğu gibi çok iyidir.

Filmin mevzuu şöyle hülâsa edilebilir.

Artist ruhlu ve kibar bir delikanlı olan Peruza prense saray tiyatrosunda oynamak için tertip ettiği bir operetin elbiselerini Viyana'daki bir mağazaya ısmarlamıştı. Kostümler tamamlandıktan sonra bunların Peruza'ya nakli kostümlerin ressam olan genç ve dilber Ronni ile yazıhane hademesi Antuvana'a tevdi ediyor. Bu operetin başrolünü oyniyacak olan aktris provalara başlamadan tam üç gün evvel bir bahane ile rolü kabulden istinkâf edince bu baş akterisin şahsında kendileri için bir menfaat bekliyen tiyatro müdürü ile nazırların etekleri tutuşuyor. Kimi bulup kendisine baş rolü tevdi etmeli. Zira baş rolü alacak kadının güzel olması şeraiti esasiyeden çünkü prensin hoşuna giderek üzerinde nufuz sahibi olacak ve bu suretlede bu nufuzdan nazırlar bilistifade krala her istediklerini yaptıracaklar. Bu esnalarda Ronni beraberindeki kostüm sepetlerile Peruza'ya vasıl oluyor ve bir eseri tesadüf olarak prensle karşılaşıyor. Ronni'yi Viyana'dan gelecek başartist zanneden perens hemen saraya koşarak muvasalatını haber veriyor. Prensin bu yanlış zehabından istifade fırsatını kaçırmak istemiyen tiyatro müdürü hemen Ronni'ye koşuyor ve operette baş rolü kabul etmesini rica ediyor. Ronni her ne kadar bir kostüm ressami ise de musikiye olan istidadı dolayisile bilhassa vaziyetin garabeti sevkile kabul ediyor. Provaları mütea kip verilen ilk oyun fevkalâde muvaffakiyet kazanıyor. Artık Ronni meşhur bir artist mertebesine yükselmiştir. Fakat Prensin Ronni'ye karşı meftuniyeti nazırların gözünden kaçmadığından Ronni'yi prensin metresi yapabilmek gayesile heyeti vükelâ Monbiju şatosunda Ronni'nin şerefine bir ziyafet tertip ediyorlar. Ancak Ronni kendisinden beklenen istifadenin tarzından adeta nefret ettiğinden prense karşı barit davranıyor diğer taraftan Ronni'nin kendisine karşı olan muamelesinden mütees sir olan prens de Ronni'nin hemen memleketten uzaklaşmasını irade buyurunca esasen aradaki tefehüm kızı sarayı terke mecbur bırakıyor... Fakat bu müfarakat uzun sürmiyecektir. çünkü Ronni'yi cidden sevmekte olan prens Ronni'yi yolundan alıkoymağa gidiyor ve Ranni'de prensin bu hissine bikâne olamıyacağı için prensin kendisine teklif edeceği teşriki hayatı tabiatile kabul edecektir.

Ne sevimli filminde oynayan kadın artistlerden Moussia

Glorya'da

[Bülbül çetesi]

Atisti: Milton

Bu film Milton'n diğer filmleri gibi komik bir kurdeladır. Mevzuu şöyle hülâsa edilebilir.

Ronni filminde sahhar Kathe de Nagy

Bülbülü bu defaki filminde bir taksi şoförü olarak görüyoruz. Evli dir karısı güzeldir. Fakat kocasına hayatını zehiretmektedir.

Bülbül ve adamları bir gün hep birlikte Titine isminde bir koşu atı satın aldılar. Bu at da Canne'da yapılacak koşulara iştirak ettirmek niyetinde idiler.

Bir gün Bülbülün otomobilini çaldılar. Ayni gün de Emilienne isminde bir genç kız yarım milyonluk mücevheratı ile ortadan kaybolmuştu.

Bülbülü tevkif ettiler. Genç kızın annesi ile ihtiyar hizmetçisi bu işi Bülbülün yaptığını iddia ediyorlardı. Bülbül kendisini kurtarmak ve masumiyetini isbat etmek için, hakikî failî arayıp bulmak hususunda polise yardımı vadetti. Yanında sivil bir memur ve kızın annesi olduğu halde Nise gitti.

Bin türlü maceralar arasında Bülbül emsalsiz komiklikleri arasında Emilienne'i buldu.

Bu suretle masumiyeti sabit olmuştur. Yalnız bu kadar mı ya? Ayni zamanda da zengin oldu. Çünkü Canne'da yapılan koşularda birinci gelmişti.

Majik'te

[Mammy = ameme]

Al Joson

Bu film Al Jonsonun büyük şöhretile mütenasip bir filmdir.

Bilhassa Alin şarkıları enfestir. Mevzuu şudur.

Medov Merri Minstrel kumpanyası, başlarında bayrak ve trampetaları olduğu halde şarkta küçük bir köye gelirler ve ahali tarafından zevk ve neş'e ile karşılanırlar.

Bu güzel kumpanyanın baş muğannisi Al Fuller — Al Jonson — patronun kızı Nora Medov'u gizlice sevmektedir.

Bu lâtif çocuk Al'in kendisine göstemekte olduğu dostluğu takdiretmekle beraber bütün kalbile sevdiği Vesti'ye bağlanmış olduğundanAl'in asil hissine mukabele edememektedir. Fakat, Nora, kalbinin intihap etmiş olduğu şahsın son derece maymun iştahlı olduğunun farkında değildir.

Akşam verdikleri temsilde Medov kumpanyası fevkalâde bir muvaffakiyet elde eder. Fakat sahnede ufak bir hâdise olmuş ve oranın nahiye müdürü de temsilde bulunmuş olduğundan direktör Medov fena halde sıkılır ve müdür tarafından fena bir muamele ye maruz kalmak korkusile hemen küçük şehri terketmek ister.

Fakat, Medov, nahiye müdürünün fikrini sui tevil etmiştir.

Ertesi gün nahiye müdürü kumpanyaya nakten muavenet ederek kendisi de birlikte civar bir şehre giderler.

Nahiye müdürünün birlikte bulunması kumpanyanın itibarını artırır, Çok para kazanırlar refahın ne demek olduğunu anlar.

Fakat muvaffakiyetin mest ettiği Al, kalbini susturmamaktadır. Binaenaleyh mümkün olduğu kadar çabuk, Nora'dan uzaklaşmağa karar verir. Yalnız kumpanyayı terketmeden evvel, kederini anlayacak dünyada tek bir kimse olan annesini görmek ister.

Oğluna perestiş eden annesi onun kederini izale ve Al'da istasyonda bulunan annesine vagonun taraçası üzerinde meşhur "Tomy Mammy — Anneme — şarkısını taganni eder.

Al, veda için arkadaşlarına verdiği bir ziyafette yese kapılarak içmeğe başlar ve sarhoş olur. Kumpanyanın adamlarından biri olan Tombo bu vaziyetten istifade ederek onun bütün paralarını alır.

Vesti,onu, Al'dan haksız olarak aldığı paraları iadeye icbar eder. Tombo, paraları iade etmekle beraber intikam almaya karar verir.

Sahneye gider ve tamaşa esnasında kuru sıkı atılan tabancayı kurşunla doldurur.

Akşam bir sahne esnasında, Al, Vesti'ye ateş etmeğe mecbur olduğundan, kapsul yerine kurşunla doldurulmuş olan tabanca ile oyun arkadaşını ağır surette yaralar.

Masum olmasına rağmen Al ittiham edilir. Masumiyetini bağırarak söylediği halde Vesti ve hakimleri ona inanmazlar.

Yalnız Nora , onun böyle bir harekette bulunmıyacağına kanaat etmektedir.

Kendini ittiham edenleri ikna etmekten aciz olan Al, polisin elinden kaçmağa karar verir.

Kararın ona bildirilmesi gecikmez. Hapishaneye sevkolunmak üzere bindirildiği hapisane arabasına bir otomobille musademe ederek devrilir ve bu suretle Al kaçmağa muvaffak olur.

Meksika'ya vasıl olmak ve orada yeni bir hayata başlamak ümidile günlerce yürür.

Fakat Al sevgili annesini görmek ister.

Kalbi kırık, annesinin bulunduğu şehre gider. Onu gören annesi sual bile sormaz, yalnız ittiham ettikleri cinayeti yapamıyacağına kani olduğundan kalbinin üzerinde sıkmakla iktifa eder.

Fakat gece olunca sefaletleri yeniden başlar.

Bir çok acı sergüzeştlerden sonra yolda Medov Merri Minsrel kumpanyasile karşılaşır. Al'i kolları açık karşılarlar. Hayatta olduğundan dolayı memnun olan Vesti bile onun elini sıkar, Nora kolları arasına atılır.

Bir lahzada kumpanya onun etrafını çevirir ve tebrik ederler.

Bir kaç gün evvel Tombo cinayetini itiraf etmiştir. İadei namus eden Al, tekrar kumpanyanın yıldızı olur. Nura'nın ona karşı olan aşkı da tezauf ettiğinden bir çok mihnetlerden sonra nihayet hakiki saadeti tatar.

Çöl menfiieri filminde Ralf Forbes ve John Geste

Ne sevimli filminde baş artist Meg Lemoinier

Sinema haberleri

* Pembe köşkün esrarı romanı filme alınacaktır.

* Almanya hükûmeti Amerikan sinema sanayii hakkında tetkikatta bulunmak üzere Hariciye nezaretinden bir zati Amerika'ya göndermiştir.

* Warner Bros firması maruf İngiliz devlet ricalinden Çorçil'in kızı Diana Churcbill'e dolğun bir mukavele teklif etmiştir.

* Uğradığı otomobil kazasından tamamile iyileşen Jhon Barrymore "Müddeiumumi„ isminde bir film çevirmeğe başlamıştır.

* Nevyork'ta Brood Way'da sırf canlı resimler gösteren bir sinema açılmıştır.

* Daily mail'in idaresi altında Londra'daki Baillon tiyatrosu sinemaya kalbedilecektir.

* İngiliz Maarif nezaretinin bir istatistikine göre yirm bir bin mektepliden yüzde dokuzu haftada iki defa, yüzde otuzu bir defa, yüzde kırk sekizi gayrı muntazam olarak sinemaya gitmektedirler. Yüzde on üçü hiç gitmemektedirler. En çok sevilen filmler kovoboy, muharebe, macera ve haydut filimleridir.

Poliste

Bir kahve parası için adam öldürülür mü?

Bir kavğa, arkasından sustalı çakı

Fatih Çarşambasında Sultan Selim caddesinde evvelki akşam saat 18 raddelerinde bir cinayet olmuş, seyyar satıcı Yamalı Hamdi bir fincan meselesinden dolayı aralarında çıkan münazaa neticesinde kahveci çırağı Hayriyi beş yerinden sustalı çakı ile yara layarak öldürmüştür. Katil Hamdi yakalanmıştır. Dün bir muharririmiz gerek vak'a mahallinde ve gerekse maktulün ailesinden yaptığı tahkikata göre cinayetin esbabı şudur:

Fatih Sultan Camiine gidecek cadde üzerinde her çarşamba gün leri pazar kurulmaktadır. Ve bu pazrada peynir, past ırma ve saire satmakla meşgul sabıkalılardan Yamalı denmekle maruf 35 yaşı rında Hamdi vardır. 22 yaşlarında ve iki buçuk seneden beri evli Hayri isminde birisi de o civarda İbrahim Efendinin kahvesinde çırak olarak çalışmaktadır. Yamalı Hamdiye sergide iken iki misafiri geliyor. O da kahveci Hayriye üç kahve getirmesini söylüyor. Hayri de üç fincan kahveyi getiriyor. Ve gidiyor. Boş fincanları almak üzere tekrar geldiği zaman üç fincan yerine iki fincan buluyor. Fincanın birini sorduğu zaman, Hamdi:

— Senin fincanın yoktur, çekil, git, başıma belâ mı geldin ? diyor. Ve Hayri de gidiyor. İkinci bir defa gelerek rica mahiyetinde ustasının darılacağından bahsediyor. Ve fincanı iade etmesini istiyor. Hamdi bu sefer fincanı çıkarıp veriyor. Saat on sekiz raddelerinde Yamalı Hamdi sergiyi kapatıp evine gitmek üzere iken, su içmek için İbrahim Efendinin dükkânına giriyor ve su istiyor. Bu sıradada çırak Hayri de kahvelerin parasını istiyor. Çünkü Hayri bir eksik fincanla beraber beş kuruş noksan vermiş. Hayri diyor ki:

— Benden keseceğin beş kuruş senin boğazında kalır, bu parayı ver, diyor.

Bunun üzerine aralarında bir kavga çıkıyor ve biribirlerinin boğazlarına sarılıyorlar. Bittabi kahve halkı kavgacıları ayırıyor. Bu sefer Hayri dükkândan çıkmak istiyor, Hamdi sandalyayı kaptığı gibi çırağın kafasına vuruyor. Bunun üzerine Hayri de Hamdiye hücum ederek birkaç tokat atıyor. Hamdinin sustalıyı çıkardığını görünce karşıdaki kahveci Hasan Efendinin dükkânına koşuyor. Ve oraya iltica ediyor. Bu sefer Hamdinin büyük kardeşi Hilmi dükkâna geliyor. Hayriyi tokatlamağa başlıyor. Hayri buradan da kaçarak caddede koşmağa başlıyor. Arkasından da Hamdi koşarak yetişiyor ve sustalı çakı ile böğründen, kalbinin üstünden, göbeğinden ve iki defa da arkasından olmak üzere beş yerinden ağır surette yaralayarak kaçıyor. Derhal zabıta vak'a mahalline geliyor. Hayri hastahaneye götürülmek üzere iken ölüyor. Katil Hamdi ve katilin Ağabeyisi Hilmi yakalanmışlardır. Müddeiumumilikçe tahkikat yapılmaktadır.

Maktul Hayri

Bir cinayet daha!..

Bu da yumurta yüzünden oldu

Edirnekapıda yumurta yüzünden bir adam ölmüştür. Kaleboyu caddesinde 10 numaralı evde Ahmet oğlu Ömer oturmaktadır. Çırak Hüseyin oğlu Osmana aldığı yumurtaları iade etmek istemiş, fakat bu yüzden aralarında bir kavga çıkmıştır. O sırada Ali oğlu Hamdi isminde biri de kavgaya karışmış ve Osmanı yüzünden, gözünden yumruklayarak dövmüştür. Kavgayı ayırmışlar ve baygın bir hale gelen Osman eczahaneye kaldırılmış ise de orada vefat etmiştir. Müddeiumumilik keyfiyetten haberdar edilmiş ve tahkikata muavinlerden Cemal B. vaz'ıyet etmiştir. Katil yakalanmıştır.

Anasının koynunda ölen çocuk

Eyipte feci bir kaza olmuştur. Eyipte Vezirköprüsünde oturan Sabri Efendinin zevcesi, İlhami isminde kırk günlük çocuğunu koynuna alıp yatmıştır. Gece uyku arasında nasılsa yavrucağın başı annesinin omuzunun altında kalmış ve zavallı çocuk boğulup ölmüştür. Bir müddet sonra kadıncağız facianın farkına varmış ve polis haberdar edilmiştir.

Kadının yaptığı

Beşiktaşta Köyiçinde Alaybey sokağında Hamiyet Hanımın odasındaki mangal kedi tarafından devrilmiş ve bir şilte ile bir yorgan yandığı halde ateş söndürülmüş ve tahkikata başlanmıştır.

Ampul hırsızları

Kadri ve Ahmet Refik isminde iki ampul hırsızı yakalanmıştır. Bunların üzerinde nereden çalındığı belli olmayan elli elektrik lâmbası çıkmıştır.

Kaza kurşunu

Silivrikapıda oturan koltukçu Nizameddin Ef. Bahçekapıda İsmail Edip B. ticarethanesinden dün saçma alırken, İsmail Edip Beyin bir başka müşteriye göstermekte olduğu tabanca nasılsa ateş almış ve çıkan kurşun Nizameddin Efendiyi böğründen yaralamıştır. Yaralı Sıhhat Yurduna yatırılmıştır. Tahkikat yapılıyor.

Kalp sektesinden

Haydarpaşaya gelen Ankara treni yolcularından İsmail Hakkı Ef. olduğu anlaşılan bir hoca istasyon dahilinde birden bire düşerek vefat etmiştir. Belediye doktoru tarafından yapılan muayenesinde kalp sektesinden vefat ettiği anlaşılmış, defnine ruhsat verilmiştir.

Spor

Serbest güreş müsabakaları

Memleketimizin tanınmış güreşçileri çarpışacaktır

Dünkü spor sayfamızda haber verdiğimiz gibi bayramın üçüncü günü Haliç klübü Maksim barda gene bir güreş musabakası yapıyor.

Ancak bu seferki Greko - Romen tarzında değil, Serbest güreş tarzındadır. Serbest güreş memleketimizde çok kısa bir maziye malik olduğu halde güreşçiler arasında, çok beğenilmiş ve hevesle tatbik edilmeye başlanmıştır.

İşte bayramın üçüncü günü, bu yeni varlıkların enzarı umumiyeye çıkması tarihidir.

Birinci derecede Serbest güreşçilerin esamisi şunlardır: Çoban Mehmet, Sıvaslı Mehmet, Faik, Sıvaslı küçük Mehmet.

Bunlardan başka birçok güreşler daha yapılacağı istihbar edilmiştir.

İzmirde ba münasebetile şler

Himayeietfal İzmir merkezinden: Kurban bayramının üçüncü günü Alsancak spor meydanında büyük bir Pehlivan güreşi tertip ettik. Türkiye baş pehlivanı Kara Ali ile Dinarlı Mehmet, Manisalı Rifat gibi en namlı pehlivanların iştirakleri temin edilerek cümlesi İzmire getirilmiştir. Güreşin ehemmiyetine binaen meşhur cihan pehlivanı Kürtdereli Mehmet pehlivan da baş hakem olarak İzmirimize misafir edil-

Cerrahî Kongresinden Avdet

Madritten avdet eden Bürhanettin Bey izahat veriyor

Beynelmilel cerrahî kongresine iştirak eden Operatör Bürhaneddin Bey şehrimize gelmiştir. Bürhaneddin Bey diyor ki:

«—Beynelmilel cerrahî kongresi 3 senede bir toplanmaktadır. Bu cemiyetin azası 42 millete mensup cerrahlar teşkil etmektedir. Her toplanışta evvelâ komite tarafından mevzular ve sonra da umumî içtima tesbit edilir.. Büyük milletler için azanın adedi 50, diğerleri için ise 20-30 cerrahtan ibarettir. Daha az azası olan milletler de vardır. Biz de, aza olmak için 20 cerrah tesbit edilmiştir ki, bunlar, pek yakında cerrahlar cemiyetinin bir toplanışında halledilecektir. İsteyen operatörler 20 yi tecavüz etmemek üzere isimlerini merkezi umumiye bildireceklerdir. Bugün beynelmilel cerrahî kongre kâtibi umumiliğinden bir mektup aldım. Türk cerrahlarının cemiyete aza olmaları rica edilmektedir. Cerrahî cemiyet Madritte 15 martta toplandı. Yeni İspanya cümhuriyeti bu kongrenin muvafakati için maddî ve mânevî yardımda bulunmuştur. Reisicümhur Alkala Zamura'nın nutkundan sonra ilmî münakaşalara başlanıldı. Kongrede akciğerdeki iltihapların cerrahî tedavisi, yemek borularındaki bazı hastalıkların gene ameliyatla tedavisi, murdar iliğinde hâsıl olan bir takım urların ameliyatla ihracı ve nihayet ameliyatlarda iptal hissi hususunda son zamanlarda mevcut olan telâkkiler üzerinde konuşuldu. Kongrede bütün aza hakkında büyük bir hüsnü teveccüh gösterdiler. Bundan başka, cemiyet kâtibiumumisi beni Reisicümhur M. Zamura'ya takdim etti. Cümhur reisi, vaktile İstanbulu ve İzmiri ziyaret ettiğinden, Türkiye yi çok sevdiğinden bahsederek bana iltifat etti. Kongre 3 sene sonra Mısırda toplanacaktır. Kongre azası Mısıra giderken veya avdet ederken İstanbula muhakkak uğrayacaklarını söylediler.»

Çocuk haftasına hazırlıklar

23 nisan çocuk haftası için hazırlıklara devam edilmektedir. Himayei Etfal nahiye merkezleri ilk mektep başmuallimlerile bu hususta temaslara başlamışlardır.

Seyrisefain tüccar malını ucuz nakledecek

Seyrisefain idaresi, bir çok ticaretanelerle bütün mallarını kendi vapurlarile diğer vapurlardan daha müsait şartlarla nakletmek için mukaveleler akdetmektedir. Bazı ticaretanelerin ayni suretle hususî vapurcularla aktedilmiş mukaveleleri vardır. Seyrisefain de, hususî vapurcuların gösterdiği her türlü kolaylığı tüccara ibraz edecektir.

Ikinci ve üçüncü nevi pipo tütünleri

Tütün İnhisar idaresi, yakında piyasaya ikinci ve üçüncü nevi pipo tütünleri de çıkarmıya karar vermiştir. İkinci nevin kilosu 1000, üçüncü nevin kilosu da 500 kuruşa satılacaktır. Az zamanda yerli pipo tütünleri rağbet bulmuştur. Bir çok kimseler arasında pipo istimalinin teammüm ettiği görülmektedir.

Maarifte

Tıbbiye son sınıf talebesi

Dün müderrisleri şerefine bir ziyafet verdiler

Dün Tıp fakültesi son sınıf talebesi tarafından müderrisler şerefine Perapalas otelinde bir veda çayı verilmiştir. Ziyafette talebeden Sadullah Bey nutkunda hocalarına teşekkür ederek tahsil hayatında kendilerinden aldıkları ilim ve feyiz ile memlekete müfit olmağa çalışacaklarını söylemiştir. Tıp fakültesi ikinci sınıf talebesi de dün Tokatliyan otelinde müderrisler ve arkadaşları şerefine bir çay ziyafeti vermişlerdir.

Ticaret mektebinde steno imtihanları

Ticaret mektebinde bir müddet evvel açılan stenografi kursunda 28 Nisanda imtihan yapılacaktır. Mümeyyizler, Mektep müdürü ile davet edilecek gazetecilerden mürekkep olacaktır. Kursa, bir kısmı mektep talebesinden olan hanım ve efendilerle hariçten arzu edenlerden 15 kişi devam etmiştir. Bunlardan başka Edirne Vilâyeti namına kursa iki ay müddetle gönderilen bir memur da bulunmaktadır.

Seminer mesaisi

Darülfünunda seminer mesaisi bu ay sonunda bitecektir. Talebe hazırladıkları meseleleri hocaları na arzedeceklerdir.

Çocuk bayramına Hazırlık

Anneler birliği dün de toplandı

Himayeietfal Cemiyeti Anneler birliği dün Beyazıttaki Himayeietfal cemiyet merkezinde içtima etmiş 23 Nisanda yapılacak merasim programının ihzarile meşgul olmuştur. 23 Nisanda Himayeietfal Cemiyeti Aksaray şubesi tarafından saat 13 te Aksarayda Pertevniyal lisesi önünde meydanlığında 45, 25, 23 üncü mekteplerle ve Hilâl mektebinin talebelerinin iştirakile çocuklar arasında resmî bayram tebrikleri icra edilecek ve burada bir bayram yeri de ihzar edilerek çocuklar eğlenecektir. Ayni zamanda mekteplerde sabahleyin merasim yapılacak, muallimler mektep lerde 23 Nisan hakkında malûmat verecek ve Himayeietfal heyetleri mektepleri gezerek çocukların bayramlarını tebrik edeceklerdir.

25 kuruşa Telefon kalemi!

Otomatik telefon kadrolarında kullanılmak için şirket namına evlere kalem şeklinde birer âlet bırakılmaktadır. Telefon şirketinin veyahut ta onun namına evleri dolaşanlar bu âletler için 25 er kuruş almakta ve telefon sahiplerini bu parayı tediyeye mecbur etmektedirler. Eğer makinelerin bu âlet le daha iyi kullanılacağı mevzuu bahis ise parmakla kadranın çevirmenin daha mükemmel ve tabiî olduğunu kabul etmek lâzımdır. Ayni zamanda şirket bu âletleri tevzi ve makine sahiplerini iştiraya mecbur ediyorsa diğer bir noktadan daha hatalı hareket ediyor demektir. Çünkü şirket makinelerini abunemanlarına icar etmiştir. Bittabi makinenin teferrüatından olan bu âleti de ayni şekilde müşterisine vermek vaziyetindedir. Binaenaleyh eğer bu vaziyette alâkadar olan doğrudan doğruya şirketse bu tarzı hareketinin vücude getirdiği suitesiri nazarı dikkate almalıdır. Kendi namına bu icbar ve tevzi işi yapılıyorsa bunun da men'i yoluna gitmelidir.

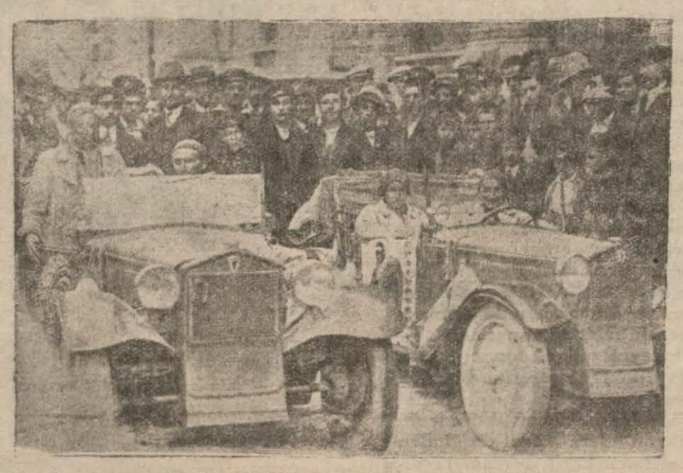

Son zamanlarda şehrimize gelen otomobilli seyyahlar çoğalmıştır. Seyyah otomobillerinden gümrük resmi alınmaması tekarrür ettiğinden, seyyahlar müşkilâtsız hudutlarımızdan geçmektedir. Resmimiz bir lâstik acentesinin reklâmını yapan ilk

Talebe Birliği

Mülkiye talebesi de birlikten çekildi

Talebe birliği teşekkülü etrafındaki vakıa ve hâdiseler devam ediyor. Mülkiye talebesi de birlikten çekilmiştir. Dün Mülkiye Talebe cemiyetinden şu mektubu aldık. Aynen dercediyoruz:

Geçen sene idare heyeti mevcut olmakla beraber hiç bir iş yapamayan Millî Türk Talebe birliğinin yeni esaslarla çalışmasını temin için on bir talebe cemiyeti murahhaslarının iştirakile toplanan kongre muaddel bir nizamname kabul ve yeni nizamnameye tevfikan bir idare heyeti intihap etmişti. Birkaç gün evvel sekiz talebe cemiyetinin tekrar toplandığını ve evvelce kabul ettikleri esastan külliyen ayrı ve mütezat bir yoldan yürüyerek ilk nizamnamenin bir iki maddesini tadil ettiklerini gazetelerde okuduk. Ilk kongrede kendisine mevdu vazifeyi ifa ve yüksek tahsil talebesinin bünyesine muvafık bir şekil üzerinde birliği teessüsü yolunda hasrı mesaî eden Mülkiye Talebe cemiyeti, sonra vaziyet ile hukukî mahiyetini tamamen kaybeden ve filen de bir yolda yürümesi imkânı olmayan bu teşekkül ile hiç bir alâkası olmadığını ve faaliyete iştirak edemeyeceğini beyan ve aşağıdaki hususatı Talebe cemiyetlerinin nazarı dikkatine arzeder:

1 — Son kongreye iştirak eden murahhasların evvelce kabul ettikleri nizamnamenin esas prensiplerini feda ederek yeniden tesbit ettikleri şekil, hukuki esaslarla kabili telif olmadığı gibi tatbikat sahasında da müsmir hiç bir netice tevlit edemeyecek bir mahiyet taşımaktadır.

Birlik asli azasının yüksek mekteplere devam eden talebeleri den mürekkep olması bu teşekkül heyeti umumiyesinin doğrudan doğruya yüksk tahsil talebesinden ibaret bulunmasını intaç eder.

Binaenaleyh cemiyet murahhaslarının bu teşekkülün heyeti umumiyesini teşkil edemeyecekleri ve ettikleri takdirde idare heyeti intihabı gibi salâhiyetleri haiz olmayacakları tabiidir. Bu sebeple kabul edilen son şekle göre meydana çıkan nizamname ile idare heyeti hukuki bir kıymeti haiz değildir.

2 — Tadil edilen maddede asli azası talebeler olduğu kaydedilmekle beraber birliğin federasyon olduğu zikredilmektedir. Malûm olduğu üzere federasyonlar hükmî şahısların mevcudiyetini istilzam eder. Hakiki eşhas buraya ancak mensup oldukları cemiyete dahil olmak suretile iştirak ederler. İlk yapılan nizamnamenin muaddel maddesine göre mahiyeti itibarile alelâde bir cemiyetten hiç bir farkı olmayan bu teşekküle bir federasyon ismi takılmasına neden lüzum görülmüştür.

3 — Elde mevcut nizamname tam bir konfederasyon esası gözetilerek yapılmıştı. Halbuki son kongrede diğer maddelerin aynen bırakılarak yalnız bir iki madde tadil edilmesi ortaya garip bir nizamname çıkarmıştır.

4 — Cemiyet hayatı mütekabil anlaşmalardan ve yakınlaşmalardan ibaret olduğu halde, birlik iki seneden beri yüksek tahsil talebesi arasında mevcut tesanüt ve vahdeti takviyeye değil bilâkis tezelzüle uğratacak vaziyetler ihdas etmiş ve şimdiye kadar müsmir hiç bir iş görmeğe muvaffak olamamıştır. Bunun bir delili de son kongrede birliğin teşekkülü için azamî mesai sarfından çekinmeyen üç cemiyetin bu vakıayı tamamile görerek birlik faaliyetine iştirakte bir fayda görmediklerini beyan etmeleri kongre muhitinde teessür tevlit etmesi ve üzerinde ehemmiyetle durulması icap ederken gürültülü nümayişlere sebep olmuştur. Şimdiye kadar mütevazi faaliyetlerile birlik tesanüdünün takviyesinde kendisine düşen vazifeyi ifaya çalışan Mülkiye Talebe cemiyeti faaliyetinde hiç bir istikrar bulunmayan ve son şeklile tam bir çıkmaza giren birlik gürültülerine iştirakte gerek kendi muhiti, gerek diğer talebe arkadaşları için hiç bir fayda göremediğini ve kendisini böyle bir külfet altına sokamayacağını ilâna muhterem gazetenizin tavassutunu rica eder.

Mülkiye Talebe Cemiyeti

Tıp talebe cemiyetinin bir tavzihi

Tıp Talebe cemiyetinden: 14-4-932 perşembe günü Tokatlıyan otelinde "Tıp II" namına bir çay verileceğini ve bu namdan istifade edilerek hariçte bilet stıldığını haber aldık. Cemiyetimizin ve Tıp fakültesi ikinci sınıfının ve diğer sınıfların verilecek olan mezkûr çayla hiç bir şekilde alâkası olmadığını tavzi ederiz.

Seyyahlar gittiler

350 Alman seyyahı ile limanımıza gelen Karlsruhe seyyah gemisi dün limanımızdan hare-

Vilâyette

İhtira Kanunu

Yapılan tadilât dün vilâyete bildirildi

10 mart 1296 tarihli İhtira Beratı kanununa bir madde ilâvesi hakkındaki kanun vilâyete tebliğ edilmiştir. Kanuna göre, senelik resim taksitleri dördüncü madde ile tayin olunan tarihlerde tediye edilmediğinden dolayı hükümden düşen ihtira beratlarının, vadesi geçmiş seneler taksitleri iki misli ceza ile birlikte verildiği takdirde hükümleri iade olunur.

Ancak bu suretle hükümleri iade olunan beratların muayyen olan müddetleri hiç bir suretle değiştirilemez. Bu kanunun hükmünden istifade için berat müddetinin bitmemiş olması ve kanunun neşri tarihinden itibaren bir sene zarfında müracaat edilmiş bulunulması lâzım gelir.

İnhisarlar bey'iyesi

İnhisar bey'iyeleri üçte birlerinin harp malûllerine ve şehit yetimlerine tahsis ve tevziine dair olan kanunun 4 üncü maddesinin tefsiri vilâyete bildirilmiştir.

Tefsire nazaran, İnhisar bey'iyeleri üçte birlerinin harp malûllerine ve şehit yetimlerine tahsis ve tevziine dair olan 1485 numaralı kanunun dördüncü maddesindeki "dağıtılmalar hayat kaydiledir" kaydı bundan evvelki "her sene toplanan paralar o sene mevcut olanlara aittir" hükmünü tasrih eden bir kayıttır. Yani sene içinde yaşamamış bulunanların veresesine tevzi yapılamaz. Yaşamış olanların o seneye ait olan hakları varislerine intikal edecektir.

Üsküdar hukuk hakimliğinden: Edirnekapu kazanç memur muavini Nazif Beyin Üsküdarda Şemsipaşada iskele caddesinde 22 numerolu hanede Halet Hanım aleyhine evlâtları Turgudın nafakasının tenzili hakkında açtığı davanın yevmi muhaekmesinde müddei aleyha gelmediğinden hakkındaki tahkikatın giyaben icrasına ve nafaka ilâmının ibrazına karar verilmiş ve tahkikat 16 mayıs 932 pazartesi günü saat on buçuğa ve bu bapta yazılan giyap kararında mahkeme divanhanesine talik edilmiş olduğundan yevmi mezkûrda muddaaleyha Halet hanıma yine mahkemeye gelmediği surette nafaka ilâmı ve çocuk askeri mektebde ise bu cihet dahi tetkik edilerek ona göre ittihazi karar edileceği ilân olunur.

Adana asliye hukuk mahkemesinden: Adanada ticaretle meşgul iken vefat eden Selânikli Osman Nazlı Beyin terekesi hakkında defter tutulması talep edildiğinden müteveffayı mümaileyhin alacaklıları ile borçlularının ilân tarihinin ferdasından itibaren bir buçuk ay zarfında Adana asliye hukuk mahkemesine müracaatla alacak ve borçlarının kayt ettirmeleri ve bu müddet zarfında kayt ettirmeyen alacaklar kanunu medeninin 569 ncu maddesi mücebince mirasçıyı ne şahsan ve ne de terekeye izafetle takip edemeyecekleri ilân olunur.

Beykoz sulh mahkemesinden: Galatada Mahmudiye caddesinde kâin bir senetle tasarruf olunur 56/1 - 56/2 mükerrer numerolu kâgir ve yekdiğerine muttasıl ve her ikisinin yüzü üç metro seksen desimetro murabbaı olup her ikisinin üzerinde asma merdivenle çıkılır bir oda mevcut ve bir tarafı sığırkasabı Hüsnü efendinin hürdevatçı dükkânı ve bir tarafı Mehmet efendinin kasap dükânı ve tarafırabı tariki amile mahdut iki bap dükkânın otuz sehim itibarile dokuzSehmi paşa bahçede İncir köyünde sakin iken vefat eden Abtullah kızı Hayri efendi zevcesi Fatma Hanımın uhtesinde olup bilâ varis vefatile terikesine vaziyet olunarak müteveffanın borcundan dolayı bir ay müddetle ve açık artırma suretile müzayedeye vazolunarak 15-5-932 tarihinde kıymeti muhammenesini bulduğu takdirde satılarak müşterisine ihalei katiyyesi icra olunacağından talip olanların satış günü olan tarihi mezkûrda saat 13 den 16 ya kadar Beykoz sulh mahkemesine müracaat et

SEYRİSEFAIN

Zümrüt Yalova kaplıcaları

Gösterilen arzuya binaen Bayram münasebetile Zümrüt Yalova kaplıcalarının bir kısım otel ve lokantaları 15 Nisan 932 cuma sabahından itibaren açılacaktır. Fazla tafsilât için, Beyoğlu : 1760 a müracaat.

Sarıyer

Kazası malmüdürlüğünden:

8000 sekiz bin lira kıymeti muhammeneli Büyükderede Büyükdere caddesinde Mercan sokağında eski 1 numaralı harap tuğla imalâthanesi ile tahminen 36 dönüm arazisinin mülkiyeti 24 nisan 932 pazar günü saat 14 te ihale edilmek üzere müzayedeye konulmuştur. Taliplerin teminat akçelerile birlikte memuriyetimize müracaatları. (1500)

Türkiye Millî İTHALÂT ve İHRACAT Anonim Şirketinden:

28 Mart 932 tarihinde içtimaa davet edilen şirketimiz hissedarlar heyeti umumiyesinde ekseriyet hasıl olmadığından içtima 25 Nisan 932 Pazartesi gününe talik edilmiştir. Hissedarların sahip oldukları hisselerile yevmi mezkûrda saat 15 te Ankarada Kmacı Hanındaki şirket merkezinde hazır bulunmaları ilân olunur.

Ruznamei müzakerat:

1 — Meclisi İdare ve murakıp raporlarının okunması.

2 — 1931 senesi bilânço ve kâr-zarar hesabının tetkik ve tasdiki ile Meclisi idarenin ibrası.

3 — Meclisi İdare azalarına verilecek hakkı huzurun tespiti.

4 — Murakıp intihabı ve ücretinin tespiti,

5 —Ticaret kanununa nazaren Meclisi idare haddi asgaride olduğundan lüzum görüldüğü takdirde arttırılması.

6 — Şirket işlerini tedvir ve takip eden mürahhas azaya verilmekte olan maktu ücretle müştahtemine verilmetke olan aylıkların yeniden tetkik ve tespitinden ibarettir.

ŞARK DEĞİRMENLERİ Türk Anonim Şirketi

Hissedaran heyeti Umumiyesi 22 Mayıs 1932 pazar günü saat 14,30 da Şirketin Galata Ömer Abit Han 1 ci kat 8-10 numerolu yazıhanelerinde fevkalâde surette akdi içtima edecektir.

Ruznamei müzakerat:

1 — Meclisi İdare raporunun kıraat ve kabülü,

2 — Murakıp raporunun kıraat ve kabulü.

3 — 28 Şubat 932 tarihli alelâde heyeti umumiye içtimaında kabul edilmemiş olan 931 senesine ait musahhah bilânço ve kâr ve zarar hesabının tasdiki,

4 — İstifa eden murakıp yerine yeni bir murakıp intihabı.

En az 30 hisseye asaleten veya vekâleten sahip olupta mezkûr içtimaa dahil olmak isteyen hissedarannı hisse senetlerini veya bunların bankalara depo edildiklerini mübeyyin vesaiki yevmi içtimaa takaddüm eden 10 gün zarfında Şirkete tevdi eylemeleri rica olunur.

Heyeti İdare

Adanada Mukim Makinist Mehmet efendinin Şevki Paşa vereselerinden oğulları İbrahim Nizameddin ve Londra sefaret Müsteşarı Mehmet Ali Şevki ve Ahmet Kemal Şevki Beyler aleyhlerine Adana asliye hukuk mahkemesinden istihsal eylediği Çiftliklerinde çalıştığı tahakkuk eden bir sene hidmete mukabil tediye olunan iki bin lira ile yediyüz elli lira tazminatın nakden ve kırk gülek Buğdayın da mislen elli lira ücreti vekâlet ve seksen sekiz lira seksen yedi kuruş masarifi muhakeme ile maan tahsiline mütedair 8 Temmuz 931 tarihli ve 96-743 numaralı hükmü havi ilâm mahkûmu aleyhlerden Ahmet Kemal beyin ikametgâhının meçhul olduğu beyaniyle İstanbul tebliğat Müdüriyetinden bilâ tebliğ iade edilmiş olduğundan mümaileyh hakkında ilânen tebliğat ifası tensip kılınmış olmakla ilânın ferdâsından muteber olmak üzre müddeti Kanuniyesi zarfında turuku Kanuniyeye tevessül etmediği takdirde hükmü mezkûr kesbi katiyet etmiş addedileceği hukuk usul muhakemeleri ka

Hasan kolonyası

Halis limon çiçeklerinden müstahzar 90 derece bir harikai san'attır. İtriyat âleminde menendi ve naziri yoktur.

Hasan mustahzarat fabrikası mührüne dikkat. Taklitlerinden sakınınız. Hasan Ecza deposu.

Mevsim Makinaları

Memleketimizde en ziyade rağbet bulan İsveç mamulâtı

Süt makinaları

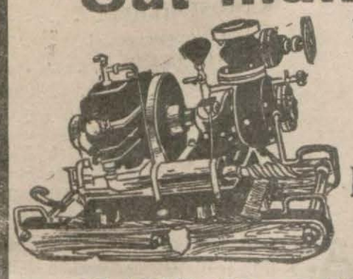

Bahçe ve tarla sulamağa mahsus

Tulumbalar

ve motöre merbut

Tulumba grupları

rekabet kabul etmez fiat ve şeraitle yalnız

HANS FRANK ve ŞERİKİ

Deutz - Humboldt Makina şirketi

tarafından satılmaktadır. Galata, Voyvoda caddesi, Agopyan Han, 53, İstanbul

Telefon: B.O. 4038

CiCi

LOSYON
ESANS
PUDRA
KREM
Dudaklık

FARUKÎ

Kolonya
Levanta
Briyantin
Sürme
Sabit allık

FARUKÎ ıtriyatı Avrupa'nın en meşhur ıtriyatı ayarındadır. Her kibar Hanım FARUKÎ ıtrıyatını diğerlerine tercih eder.

MÜJDE

SUADİYE PLÂJ GAZİNOSU

Bugün açılıyor

Türkiye Ormancılar Cemiyetinden:

Cemiyetimiz senelik umumî kongresini bayramın üçüncü Pazartesi günü saat 10 da Türbe'deki umumî merkezinde akdedeceğinden muhterem azanın teşrifleri rica olunur.

BAYRAMDA BÜYÜK TENZİLÂT

Foto Ferit Ibrahim

1 liradan 6 kart 1 kartonlu
4 „ 40×50 çerçeveli agrandisman ve 6 kart 1 kartonlu beraber
8 „ 40×50 çerçeveli Pastel ve 6 kart 1 kartonlu beraber

Gazi Hazretlerinin Devairi Resmiyeye kabul edilen resimlerinden büyük agrandismanlar 75 kuruş.

Eski solmuş resimlerden en mahirane agrandismanlar.

Artistik ve mücessem resimlerimiz herkesin tahtı tesirindedir.

Vitrinlerimize bakınız.

TAVUKÇULUKTA MUVAFFAKİYET

Ancak ASUAD TAVUK BAHÇESİNİN muntazam şecereli Leghorn kuluçka yumurtalarile kabildir. Mektep sokak 11 - 17 Yalıköy Beykoz.

Hilâliahmer İstanbul Merkezinden:

22 Nisan 1932 cuma günü saat 14,30 da Cağaloğlunda merkez binasında aktedilecek senelik kongreyi muhterem azanın "aidat makbuzlarını hâmilen" teşrifleri rica ve ilân olunur.

Bandırma Malmüdürlüğünden:

(24251) lira bedeli muhammeneli Manyas gölünün 1 K. sani 932 tarihinden 1934 senesi Ağustos nihayetine kadar balık avlamak hakkile av vergisi saz ve kamışı 8 Mayıs 932 pazar günü saat 15 te ihale edilmek üzere 10 Nisan 932 tarihinde alenî müzayeye çıkarıldığından talip olanların maliyede müteşekkil komisyona müracaat eylemeleri ilân olunur. (1532)

3 uncü Kolordu ilânları

Haydarpaşa ve Gümüşsuyu hastaneleri için kapalı zarfla münakasaya konulan koyun eti ve kuzu eti ihalesi 7 Mayıs 932 Cumartesi günü saat 16 da komisyonumuzda yapılacaktır.

Şartnamesini almak isteyenlerin her gün ve münakasaya iştirak edeceklerin de vakti muayyeninde komisyonumuza müracaatları. (204) (1504)

DOKTOR

EMİN ŞÜKRÜ

Dahili hastalıklar mütehassısı

Her gün öğleden sonra İstanbul Türbe Babâli Caddesi No. 10

Telefon 2,2622

Satılık Kelepir bir Tenezzüh Motörü

Sekiz kişilik pek az kullanılmış 9 mil sur'atinde bir tenezzüh motörü ehven fiatla acele satılıktır. Fazla malûmat almak isteyenlerin Galatada Agopyan Hanında 12 numarada ENVER Beye muracaatları.

Galata ithalât gümrüğü Müdürlüğünden:

Adet	Nevi	Markası	No.	Safî kilo	
1	S.	E H Z	19	63	Gümüş kaplama çatal bıçak, kaşık
4	"	D D C	698/701	248	Yün boyun atkısı
24	Bağ	M	bilâ	384	Kazma, kürek sapı
1	S.	M N	"	276	Keten fişeklik (hâki renkte)
6	"	G T	2515/20	862	Hasır şapka
2	"	B L	395/96	478	" "
3	"	A Z C	muhtelif	861	" "
1	"	A F M P	1723	30	" "
1	"	F H	12538	101	Demir toka
1	"	T R	5059	26+12	Otomobil şasi aksamı
2	"	S J	108/9	224	Yünlü pamuklu mensucat
1	"	C H	5232	20	" " pelüş
1	"	"	12560	88	Tarama makine tarağı
2	"	B R A F	201/2	572	Hasır şapka
4	Ç	O B B	bilâ	300	Sun'i gübre
1	S.	B L	207	115	Asit tanik
1	"	S	9	63	Kâzip işlemeli meşin terlik
1	paket	702	867	.	Lâstikli ipek manto
6	S.	Z	muhtelif	1207	Ağaç kundura kalıbı

Balâda evsafı yazılı eşyanın 8-4-932 tarihinden itibaren müzayedeye konarak ecnebi memlekete gönderilmek üzere satılacağından taliplerin 28-4-932 de saat 4 de kadar satış komisyonuna müracaatları. (1980)

DİKKAT

"CROSSLEY„

motörleri

Fabrikalarının mühendisi yakında İstanbul'a geleceğinden alâkadarların gerek yeni siparişat ve tadilât gerekse yedek parçalar hakkında malûmat almak üzre adreslerini serian HİLMİ NAİLİ müessesesine bidirmeleri rica olunur.

Ecnebî memleketlere giden tüccar ve seyyahlara

Banka kommerçiyale

İTALYANA

Sermayesi 700,000,000

(İhtiyat akçesi: 580,000,000 Liret)

Travellers (Seyyahin çekleri) satar

Liret, frank, İngiliz lirası veya doları frank olarak satılan bu çekler sayesinde nereye gitseniz paranızı kemali emniyetle taşır ve her zaman isterseniz dünyanın her tarafında, şehirde, otellerde vapurlarda trenlerde bu çekleri en küçük tediyat için nakit mahkamında kolaylıkla istimal edebilirsiniz. Travellers çekleri hakiki sahibinden başka kimsenin kullanamayacağı bir şekilde tertip ve ihtas edilmiştir.

Terzihane Nakli

(Ahter terzihanesi)

Sahiplerinden ve müdir

Muslu başoğlu Şevket

Bey Yeni postahane karşısında 36 numarada yeni bir terzihane tesis ettiğini ve badema müşterilerini oraya davet eylediğini ilân eyler.

Istanbul Evkaf müdürlüğünden:

Kıymeti muhammenesi

Lira	K.	
887	40	Tamamı (51) metro murabbaında bulunan Gedikpaşa'da Yeni Mimarhayrettin mahallesinde Gedikpaşa hamamı sokağında yeni (38) No. lı arsanın tamamı.
2140	00	Tamamı (123) metro murabbaında bulunan Hocapaşa mahallesinde Nöbethane caddesinde 11/9 No. lı üzerinde bir kahve ve bir nalbant barakalarını müştemil arsanın tamamı.

Balâda semt, mahalle, sokak ve numaraları muharrer emlâk satılmak üzere dört hafta müddetle ilâna verilmiştir.

Talip olanlar kıymetlerin % 7,5 ğu nisbetinde pey akçelerile birlikte (16 Nisan 932) tarihine müsadif cumartesi günü saat (15) te İstanbul Evkaf Müdiriyeti binasında Mahlûlât kalemine müracaatları ilân olunur. (984)

Istanbul Evkaf müdürlüğünden:

Beykozda Hünkâr iskelesinde tibağhane ittisalinde vaki çayır otile kır kahveciliği üç sene müddetle icara verileceğinden müzayedeye vazedilmiş ve 25 Nisan 932 pazartesi günü ihalesi icra olunacağından talip olanların İstanbul Evkaf Müdüriyetinde Arazii Vakfiye kalemine müracaat eylemeleri. (1521)

Deniz Levazım Satınalma Komisyonundan:

Dikim Hane ambarında mevcut satılacak eşya:

Eski elbise parçaları pamuklu: 6000 kilo, Lâcivert şayak parçaları: 1000 kilo, Beyaz pamuklu kırpıntı: 1000 kilo. 7 Mayıs 932 cumartesi günü saat 13 te.

Deniz Dikim işleri müdiriyeti ambarında mevcut yukarda cins ve miktarı yazılı kırpıntı parçaları açık müzayede ile hizalarında yazılı gün ve saatte satılacaktır.

Şartnamesini görmek istiyenlerin her gün ve almak istiyenlerin teminat makbuzlarile birlikte Kasımpaşa'da Deniz Levazım Satınalma komisyonuna müracaatları. (1520)

Istanbul Belediyesi ilânları

İstanbul Belediyesinden: Münhal beş tahsildarlık için icra kılınan imtihanda muvaffak olan ve tayinleri takarrür eden aşağıda isim ve sıra numaraları yazılı efendilerin vesaiki lâzimeyi müsteshiben Zat İşleri Müdürlüğüne müracaatları ilân olunur.

Sıra No.	
6	Hamdi E.
99	Mustafa Halit E
18	Hasan Raif E.
27	Suphi E.
63	Nazım E.

Istanbul Gümrükleri Muhafaza Müdürlüğünden:

1 — Açık deniz motörlerine yaptırılacak pervaneler fennî keşifnamesi mucibince pazarlığa konulmuştur.

2 — Pazarlık 21 Nisan 932 perşembe günü saat 14 te icra edilecektir. Taliplerin % 7,5 teminatlarile Muhafaza Müdürlüğünde hazır bulunmaları. (1473)

Mobilyaya ihtiyacı olanlara fırsat

Mühim Tenzilât

ASRİ MOBİLYA MEŞHERİ; muhterem müşterilerinden gördüğü teveccühe binaen asrın ihtiyacatını nazarı dikkate alarak salonlarında esaslı bir tadilâtla yapmıştır. Bilhassa fiatlarda da çok yerli ve ingiliz kesme bronz ve lâke karyolaları, son sistem yatak odaları kübik salon takımları, mütenevvi salamanje ve deri takımları, Avusturya'nın müteaddit (desende) hezaren sandaliye ve portmantoları, keten boy perdeleri, bronz korneşler, stor, perde ve file tüllerin envaı, velhasıl (EV) ve dairelere mahsus bir çok çeşitler mevcut olup piyasada kimsenin rekabet edemiyeceği derecede ucuzdur. Bir ziyaret iddiamızı ispata kâfidir. İstanbul, Riza Paşa yokuşu, Lazaro Franko karşısında 27 - 29 No. Tel. 23407.

Hacı İbrahim zade: AHMET FEVZİ

Sağ elinizi sol elinizden Ayırt edememekliğiniz Kabil midir?

"Asla" diyeceksiniz, "büyük ve makul düşünen bir insan olmak dolayısile sağmı solundan ayırt etmek kadar tabiî bir şey olamaz"

Bu küçük misalin bir de aksini düşünelim.... O halde nasıl oluyor da siz her hangi bir baş ağrısı ilâcını ASPİRİN'den ayırt edemiyorsunuz. Böyle bir şeyin sizin için varit olmaması icap ederdi. Bir çok defalar soğuk algınlıklarında, baş ve vücut ağrılarında size yardım etmiş iyi ve tesiri emin bir ilâç olan ASPİRİN'i Bayer işaretinden tanıyabilirsiniz. Bir daha "bir ASPİRİN" satın aldığınız vakit tabletleri bunun için iyice gözden geçiriniz. Her bir iyi ilâçta olduğu gibi ASPİRİN'in de bir çok taklitleri mevcut olup bu taklitler meyanında Bayer işaretine pek ziyade benziyen işaretler taşıyanları da vardır. Bunlar ASPİRİN değildir, çünkü yalnız bir ASPİRİN mevcut olup o da Bayer işareti altında tanınmaktadır. Kendi sıhhatiniz noktai nazarından hakikaten ASPİRİN den başka bir şey almamağa dikkat etmeniz lâzımdır

BAYRAM HEDİYELERİ

SATIE'de VERESİYE

Harbiye mektebi Kumandanlığından:

Askerî liseler haricinde bulunan Sivil lise mezunları veya hususî tahsil görmüş fakat resmî liselerin son sınıf bakalorya imtihanına dahil olup muvaffak olmuş sivil talebeden bu sene Harbiye mektebine girmeye istekli olanların evvelce tesbit edilen şartları haiz ve talep olunan vesaiki hamil olarak İstanbulda bulunanların en geç temmuz nihayetine kadar Harbiye mektebine İstanbul haricinde bulunanların temmuz nihayetinde mektepte bulunacak veçhile bulundukları mevkii askerî kumandanlığa veya askerlik şubelerine müracaat etmeleri lüzumu ilân olunur. Bu tarihten sonra vâki olacak müracaatlar kabul edilemez. (1240)

Gedikpaşada Jandarma

Satınalma komisyonundan:

Dört bin adet ekmek torbasının kapalı zarfla münakasası 20 Nisan 932 çarşamba günü saat on yedide yapılacaktır. Taliplerin şartname ve nümuneyi görmek üzere her gün ve münakasaya iştirak etmek için teminat ve teklifnamelerile beraber mezkûr günün muayyen saatine kadar komisyonumuza müracaatları. (1246)

Gedikpaşa'da Jandarma

Satınalma Komisyonundan:

Alafranga sistem bin beş yüz geyim ester ve on iki bin geyim at ki cem'an on üç bin beş yüz geyim nal ile dört yüz dört bin yedi yüz mıhın kapalı zarfla münakasası 30-4-932 cumartesi günü saat on beşte yapılacaktır. Taliplerin şartnameyi görmek üzere her gün ve münakasaya iştirak için teminat ve teklifnamelerile mezkûr günde muayyen saate kadar komisyonumuza müracaatları. (1411)

Istanbul Gümrükleri muhafaza müdürlüğünden:

1 — Gümrük muhafazasının 36 numaralı Muşunun kazan su boru ve sair tamiratı fennî keşifnamesi mucibince pazarlığa konulmuştur.

2 — Taliplerin şeraitini tetkik ve % 7,5 teminatlarile 21 Nisan perşembe günü saat 14 te Müdiriyette bulunmaları. (1475)

Devlet Demiryolları idaresi ilânları

31-3-32 tarihinde müzayedesi icra edilen 2 No. lı duba için verilen bedel haddi lâyikında görülmediğinden 21. IV. 32 tarihine müsadif perşembe günü saat 14 te pazarlık suretile satılması takarrür etmiştir.

Talip olanlar her gün H. P. Liman ve Rıhtım sermüfettişliğine müracaatla dubaya görebilecekleri ve tayin olunan günde H. P. mağazasında isbatı vücut eylemeleri ilânolunur. (1476)

KAPPS

Alman kitapçı, Alman kitapları en ucuz satar, Beyoğlu. İstiklâl caddesi 390, İsveç sefareti karşısında

Darülaceze müdürlüğünden:

Müessese için iktiza eden 50,000 yumurtanın 18 Mayıs 932 tarihinde kapalı zarf usulile münakasası icra edileceği ilân edilmiş ise de yevmi mezkûrun Kurban bayramı münasebetile tatil gününe tesadüf ettiğinden işbu münakasanın yine kapalı zarf usulile 24 Nisan 932 pazar günü saat 14 de icra edileceği tashihen ilân olunur. (1514)

Süt Veren Annelere **Fosfatlı Şark Malt Hulâsası** Kullanınız sütünüzü arttırır Çocukların kemiklerini Kuvvetlendirir.

Mübayaat zamanı
Hulûl etti
BEYOĞLU'nda

BAKER VE HAYDEN

Müessesatı

Malların Tenezzülünü

İhbar eden ilk mağazalardır.
Ahval ve ilcaat, yakında malların Terefuu zannını vermektedir.
O halde, şimdiden

Mübayaa EDİNİZ

Mallarımız eskisi gibi mükemmel ve iyi cinsten olmasına rağmen
FİATLARIMIZ DAİMA AYNIDIR

MÜZAYEDE İLE SATIŞ

Köşkler ve Bahçe

Kuzguncuk üstünde Musevi mezarlığı ile Frenk tepesi arasında, Bağlarbaşı tramvay istasyonuna ve Kuzguncuk vapur iskelesine on dakika mesafede kâin Münir Paşa yahut Emine Sultan köşkü namile maruf hava ve el tulumbalarile işler müteaddit kuyu, sarnıç ve havuzlar ve beş masura menba suyu ve eşcarı müsmire ve gayri müsmireyi havi ve etrafı muntazam ve metin divarlarla muhat muntazam bahçe derununda mebni Boğaziçine ve İstanbul tarafına nezareti fevkalâdeyi haiz müceddet 4 bap köşk ve müştemilâtı lâzımesi 20 Nisan 932 Çarşamba günü öğleden sonra Emniyet Sandığı Satış şubesince müzayede ile kat'i surette satılacaktır.

Fırsattan istifade etmek arzu edenlerin mezkûr mahalle müracaatları ilân olunur.

MİMARLARA ve EMLAK SAHİPLERİNE TARAÇALARI ve DAMLARI AKMAKTAN ve RÜTUBETTEN MUHAFAZA ETMEK İSTERSENİZ?

Bituplastik Kullanınız.

ÇİMENTODAN ve DEMİRDEN İÇME SU SARNIÇLARA MAHSUS MAMULÂTTIR.— SUYU KOKUSUZ, TAZE TUTAR ve ÇİMENTOYU ÇATLATMAZ.
Adres: Bahtiyar Han, 5 inci kat No 81, Galata, Tel. B. O. 3008.

Istanbul Deniz Levazım Satınalma Komisyonundan:

5000 Ton Rekompoze kömürü — 25 Nisan 932 Pazartesi günü saat 14 te kapalı zarf usulile.
3160 Ton Lavamarin kömürü — 25 Nisan 932 Pazartesi günü saat 15 te kapalı zarf usulile.
5210 Ton Rekompoze kömürü — 25 Nisan 932 Pazartesi günü saat 16 da kapalı zarf usulile.

Deniz kuvvetleri ihtiyacı için yukarıda cins ve mikdarları yazılı kömürün hizalarında yazılı gün ve saatlerde kapalı zarf usulile münakasaları icra olunacağından şartnamesini görmek üzere her gün ve vermeğe talip olanların münakasa gün ve saatlerinde muvakkat teminatlarile birlikte Kasımpaşa'da Deniz Levazım Satınalma komisyonuna müracaatları. (1275)

Gedikpaşada Jandarma

Satınalma komisyonundan:

Yüz elli adet tevhit semerinin kapalı zarfla münakasası 20 Nisan 932 çarşamba günü saat onda yapılacaktır. Taliplerin şartname ve nümuneyi görmek üzere her gün ve münakasaya iştirak için teminat ve teklifnamelerile beraber mezkûr günde muayyen saate kadar komisyonumuza müracaatları. (1245)

KARON ALMAN KİTAPHANESİ

Kütahya Kiremidi

MARSİLYA kiremidi ayarında ve bazı evsafça ona faiktir.

KÜTAHYANIN eski zamanlardanberi maruf çini topraklarındandır.

Salâhiyettar makamlardan müteaddit fennî tahlil raporları vardır, en sonuncusu aşağıdadır.

ISTANBUL VİLÂYETİ FEN HEYETİNCE yerli kiremitleri arasında DEVLET inşaatında tercihan kullanılmaktadır.

Mühim şehir ve kasabalarda ajanları vardır.

Mamulâtı KÜTAHYADA FABRİKADA veya ISTANBUL satış deposu olan GALATADA KALAFAT yeri No. 74(Nihat Bey)de görülebilir. Telefon Beyoğlu 4298

T.C.NAFIA VEKÂLETİ YÜKSEK MÜHENDİS MEKTEBİ kimyevî tahlilât Müderrisi ve TİCARET BORSASI Laboratuvar Müdürü NUREDDİN BEYİN Analiz Raporundan

		Kütahya kiremidi	Marsilya kiremidi
I	Jnhina mukavemeti (Mesnet açıklığı 30 s	213 Kilogram	229 Kilogram
II	Sikleti (Kuru halde)	2400 Gram	2700 Gram
III	Nispi mesamiyet hassası (Mas ve cezp ettiği su mikdarı 24 saatta)	Yüzde 1[illegible]	Yüzde 13,5
IV	Don tecrübesi. (Brart usuli)	Vezni eksilmemiş ve patlamamıştır.	Vezni eksilmemiş ve patlamamıştır
V	Bir metre murabbaını ne kadar örter	14	14

Analiz, piyasadan tedarik edilen 15 kiremit üzerinde yapılmıştır.

Öksürenlere: Katran HAKKI EKREM

İstanbul Evkaf müdiriyetinden:

Mahalle ve mevkii	Sokağı	No.sı	Cinsi	Müddeti icar	Ecrimisli Lira
Küçükmustapaşa	Kuburbel veya incebel.	6	Hane	1 - sene	11
Altımermer Kâtipmuslahaddin.	Perenbebaz	0	Meşruta hane	"	5
Beyoğlu Muradiye	0	47	3 oda	"	10
Galata Mehmetalipaşa hanı dahilinde	0	44	44 oda	933 - Mayıs gayesine kadar.	38
Çakmakçılar'da İbrahim paşayıatik.	0	40	Mektep mahalli	1 - sene	35
Kuzguncuk'ta	0	111/27	Dükkân ve arsa	"	3
Merdivenköy Mama	Havuzbaşı	2/1/2	Dükkân	"	2
Tahtakale Rüstempaşa	Mahkeme	12	"	933-Mayıs gayesine kadar.	4
Zeyrek Hocaakar	Zeyrek C. si	0	Arsa	1 - sene	3
Altımermer Hacıdemir	0	12/14/16	"	"	1;5
Eyüp Fethiçelebi	Otakçılar	17	"	"	1
Ayvansaray Korucumehmet paşa.	Eyüp C.si	23	"	"	3
Edirnekapı Karabaş	Perendebaz	90	Hane	933 - Mayıs gayesine kadar.	7
Çarşamba Kocadede	Beyceğiz	25/29	"	"	12
Ayasofyaikebir	Cami avlusunda	1	Kahvehane	"	25
Çarşı	Lûtfullahağa	6	Dükkân	"	1
Çemberlitaşta Sofçı hanı orta katında		14	Oda	"	3
Fatih Muhtesip İskender Bey.	Özengiaşa	18	Hane	934-Mayıs gayesine kadar.	10
"	"	20	"	"	10
Beyoğlu Muradiye	0	49	Dükkân	2 - sene	6
Eyüp	Otakçılar	21	"	"	2;5
Şehzadebaşı Emin Nureddin	0	33	Mektep mahall	3 - sene	5
Mercan'daTığcılar'da Yaldız hanım odabaşılığı				"	6
Hocapaşa Emirler	Vezir iskelesi	14	Dükkân	"	38
Boğaziçi Rumelihisarı	Türbe	46	"	"	1
Beşiktaş Sinanpaşa	Vapur iskelesi	34/36	Cami ve kayıkhane arsası.	"	35
Kasımpaşa Gazihasanpaşa	Türbe	25/29	Arsa	"	3
Unkapanı Haraççı Kara Mehmet.	Cibali C.si	89	Tüfenkhane arsası	"	8

Balâda yazılı olan vakıf emlâk hizalarındaki müddetlerle kiraya verilmek üzere müzayedeye konmuştur. İhaleleri Nisanın 24 - cü Pazar günü saat 14- te yapılacaktır. Taliplerin yevm ve saati mezkûra kadar Çemberlitaş'ta Evkaf Müdiriyetinde Akarat kalemine müracaatları. (1291)

Jandarma satınalma komisyonundnn

Yerli mamûlâtı 4000 yün battaniyenin kapalı zarfla münakasası 20 Nisan 932 çarşamba günü saat on birde yapılacaktır. Taliplerin şartname ve nümuneyi görmek üzere her gün ve münakasaya iştirak için de teminatlarile beraber mezkûr günün muayyen saatine kadar komisyonumuza müracaatları. (1238)

Jandarma satınalma komisyonundan

Teferrüatile beraber (340) yerli eğer takımının kapalı zarfla münakasası 20 Nisan 932 çarşamba günü saat on beşte yapılacaktır. Taliplerin şartname ve nümuneyi görmek üzere her gün ve münakasaya iştirak için teminat ve teklifnamelerile mezkûr günde muayyen saate kadar komisyonumuza müracaatları. (1239)

UROLOG - OPERATÖR

Dr. Fuat Hamit

İDRAR YOLLARI
Hastalıkları mütehassısı
Avrupadaki tetkik seyhatinden avdet etmiştir.
Türbe, Mahmudiye caddesi No. 10 Telefon: 22622.

Dr. A. KUTİEL

Cilt ve zührevî hastalıklar mütehassısı. Karaköy, büyük mahallesi [illegible]

UMUMUN NAZARI DİKKATİNE

MİMARLAR	İNŞAATLARI. . . . . için (Tavan bölme, duvar ve saire)
DEMİRYOLLAR ve tramvay Kumpanyaları	VAGONLAR . . . . . için
OTOMOBİLCİLER	KAROSERİLERİ . . . . . için
DOĞRAMACILAR	KAPI ve pencereleri . . . . için
MARANGOZLAR	MOBİLYELERİ . . . . . için
OYMACILAR	OYMALARI . . . . . için
PORTAKALCILAR	SANDIKLARI . . . . . için
TİYATROCULAR	DEKOR ve sahneleri . . . . için
FABRİKA ve İhracatçılar	UMUM ambalâjları . . . . için (Bilhassa üzüm ve incir sandıklarına). Ve saire... Ve saire..,

KONTR-PLAK tahtasını, gerek ucuzluğu, hafifliği, temizliği ve gerekse işçilikte temin ettiği büyük tasarruf hasebile kullanmaları menfaatleri iktizasındandır.

KONTR-PLAK tahtaları için bugüne kadar Avrupa'ya binlerce liramız gitmekte iken bu kere büyük fedakârlıkla tesis edebildiğimiz fabrikada mevaddı iptidaiyesi tamamile memleketimiz ormanlarından tedarikle istihsal ettiğimiz.

KONTR-PLAK tahtaları Avrupa mamulâtından hiç bir farkı olmadığı halde piyasanın şimdiki fiatlerden çok ucuz satılacağını muhterem müşterilemize arzeyler.

ALAMETİ FABRİKA J.N.A. 1931

Türk KONTR-PLAK Fabrikası
Jos. N. Aciman
Eyüp - Bahariye
Mektup adresi: İstanbul, Katırcıoğlu han, No. 30 Tel. 22409

Taşra Acentalığına talip olanların Katırcıoğlu hanındaki adrese müracaatleri muktazidir.

Büyük Tayyare Piyangosu

4. cü keşide 11 mayıs 1932 dedir.

Büyük ikramiye 40000 liradır

Ayrıca: 15.000, 10.000 liralık büyük ikramiyeler ve 20.000 liralık bir mükâfat vardır.

Emlâk ve Eytam Bankası ilânları

Adana'da Külâhçılar çarşısında Lâle Sineması namile maruf sinema binası arsası ile beraber bilâ faiz sekiz senevi taksitle satılacaktır. İhale Ankara'da Emlâk ve Eytam Bankası İdare Meclisi huzurile yapılacaktır.

İhale tarihi 25 Nisan 1932 tarihine müsadif pazartesi günüdür. Talip olanlar teklif mektuplarını ihale gününe yetişmek üzere taahhütlü olarak göndermelidir.

Teminatı dört yüz elli liradır. Mufassal şartnamesini mütalea etmek istiyenler Adana Defterdarlığına ve İstanbul ve İzmir de ve Ankara'da Emlâk ve Eytam Bankasına müracaat edebilirler. Bu şartnamenin bir nüshasının bir lira mukabilinde almarak imzalı olduğu halde teklif mektuplarile beraber gönderilmesi şarttır. (1185)

Büyükadada satılık otel

Büyükadada Altınordu caddesinde 17, 19, 20, 23 ve 25 numaralı maa müştemilât Otel Dö'La Plaj peşin para ile satılıktır. Müzayede kapalı zarfladır. İhale Ankara'da Emlâk ve Eytam Bankası İdare Meclisi huzurile yapılacaktır.

İhale tarihi 25 Nisan 932 pazartesi günüdür. Talip olanlar teklif mektuplarını ihale gününe yetişmek üzere taahhütlü olarak göndermelidirler. Teminat 1230 liradır. Mufassal şartnamesini mütalea etmek istiyenler İstanbul, İzmir ve Ankara'da Emlâk ve Eytam Bankasına müracaat edebilirler.

Bu şartnamenin bir nüshasının bir lira mukabilinde almarak imzalı olduğu halde teklif mektuplarile beraber gönderilmesi şarttır. U. (1186).

Halıçte Taksitle Satılık Fabrika Arsası. F.

Eyüpte Şahsultan mahallesinde Bahariye caddesinde atik 32 cedit 46 ve 46/1 46/2 ve 2/1 ve 2/2 numaralı harap araba fabrikası sekiz taksitle satılmak üzere kapalı zarf usulile müzayedeye azedilmiş ve 25-4-932 tarihinde Ankarada İdare Meclisimiz huzurunda ihalesi mukarrer bulunmuştur. Talip olanlar şubemize müracaatla bir lira mukabilinde bir kıt'a şartname alarak depozito akçesi olan 1150lira nakit makbuzu veya teminat mektubunu lef edecekleri teklif mektuplarının yevmi mezkûre kadar Ankarada umum müdürlüğümüze göndermeleri. (1187)

Kiralık Voli

Bankamızın mali olan Anadoluhisarında Küçüksu volisi bir sene müddetle kiraya verilmek üzere kapalı zarf usulile müzayedeye vazedildiğinden taliplerin ihaleye müsadif 30-4-932 cumartesi saat ona kadar Bankamızdan alınacak şartnamenin leffile teklif mektuplarını şubemize tevdi eylemeleri E. (1430)

100 kuruş yüzü ile Kuştüyü yastık

İstanbulda Çakmakçılar, Sandalyecilerde Kuştüyü fabrikası yüzile şilte 12, yüzile yorgan 15, yağlıboya yastık 5 liraya, kuştüyünün kilosu 100 kuruştan başlar. Kuştüyü kumaşların her rengi vardır. Ucuz satılır Tel. 2.3027.

MİLLİYET MATBAASI