ÇARŞAMBA
13 NİSAN 1932
7 nci sene, No. 2218
NUSHASI 5 KURUŞTUR

Milliyet

Sahip ve Başmuharriri
Siirt Meb'usu MAHMUT

Umumî Neşriyat ve Yazı Müdürü
ETEM İZZET

Fırka yeni namzetleri tespit etti

Alman Intihabatı

Almanyada Reisicümhurluk intihabı tahmin edildiği üzere, Hindenburg'un muzafferiyetile neticelendi. Gariptir ki Hindenburg'un bu defaki intihapta muzafferiyetini temin eden reylerin mikdarı, 13 mart intihabındaki reylerin adedinden daha azdır. Yani daha çok rey aldığı halde ilk intihapta "ekseriyeti" temin edememiş iken bu defa daha az reyle ekseriyeti temin etmiş bulunuyor.

Bu da Alman teşkilâtı esasiye sindeki hususiyetten ileri geliyor. Bu teşkilâtı esasiyeye göre, Hindenburg, ilk intihapta Reisicümhur olabilmek için verilen reylerin mutlak ekseriyetini almalı idi. 13 martta mutlak ekseriyeti temin edemediği cihetle intihap neticesiz kalmış ve geçen pazar günü yapılan ikinci intihapta daha az rey aldığı halde namzetler arasında en fazla rey alan Hindenburg olduğundan Reisicümhur intihap edilmiştir.

Almanya bu suretle bir intihap mücadelesini kapamış ve diğer mücadeleye girmiş bulunuyor. Bu mücadele de 24 Nisanda yapılacak olan Prusya, Wurtenburg, Baviyera ve Anhalt intihabatıdır. Bu intihabat mahallî hükûmetlerin meclisleri için yapılmakta ise de bütün Almanya için ehemmiyeti haizdir. Bilhassa Prusya intihabatını kazanan fırka, Alman devlet makinesini de ele geçirmiş demektir. Bu itibarla 24 Nisan intihabatı ehemmiyetli olacaktır.

Şimdi neticelenen intihabatın şayanı hayret olan tarafı, Hindenburg'un kazanmasında değil, Hitler fırkasının hattâ geçen intihabata nazaran bile daha ziyade kuvvet bulmasındadır. Çünkü Hindenburga verilen reylerin azalmasına karşı, Hitler'in aldığı reyler fazlalaşmıştır. Yani 13 Mart ile 10 Nisan arasında Hitlerist'ler mahsüs şekilde kuvvet bulmuş oluyorlar.

24 Nisan intihabatında Hitler'in vaziyeti, son intihabata nazaran daha ziyade kuvvetli olacaktır. Çünkü evvelâ reyler namzetlere değil, fırkalara verilecektir. Yani müntehipler karşılarında bir Hindenburg'la bir Hitler görmeyecekler, bir takım fırka proğramları göreceklerdir. Şahısların mukayesesinde Hindenburg'u tercih edenlerden bir çoğunun, fırka programları karşısında Hitleristlere rey vermeleri ihtimali galiptir.

İkinci ve daha ehemmiyetli bir nokta da şudur: Hindenburg fırkası diye bir fırka yoktur. Fakat Hitler fırkası vardır. Hindenburg'u intihap ettiren hükûmet koalisiyonu, sol ve vasat fırkalardan müteşekkil gayri mütecanis bir bloktur. Bu blok Hindenburg'un bayrağı altında toplanmış ve 10 Nisan intihabını kazanmıştır. Fakat acaba 24 Nisanda ayrı ayrı zümre halinde müntehiplerin karşısına çıkınca âkıbeti ne olacaktır? Esasen küçük ve derme çatma bir ekseriyetle iktidarı muhafaza edebilen şimdiki hükûmet mevkiini muhafaza edebilecek mi?

Bütün Avrupa ve bilhassa Fransa bu sualleri soruyor. Filhakika Alman intihabatının neticesine göre, Avrupa siyaseti bir veya diğer istikameti takip edecektir. Şimdiki gayri müsait istikamet 1930 senesindeki intihabatta Hitleristlerin 107 aza ile Reichstaga iştirak lerile başlamıştı. Almanyada bu müfrit zümrenin bu kadar büyük bir kuvvetle Meclise girmeleri Fransada da akislerini gösterdi ve o tarihe kadar takip edilen ve "Lokarno siyaseti" namı verilen uzlaşma ve anlaşma siyasetini nihayetlendirdi. Fransa ile Almanya arasındaki münasebat, bundan sonra Strezeman, Briand ve Chamberlain'in Lokarno siyasetini takip ettikleri zamandan tamamile farklı bir şekil aldı.

Şimdi de eğer bu 1932 intihabatı neticesinde Hitleristler ya iktidara geçecek ve iktidara geçmeseler dahi daha büyük bir kuvvetle Mecliste temsil edilecek olurlarsa, beynelmilel münasebat büsbütün karışık bir şekil alacaktır. Her halde harpsonrası cihan siyaseti dönüm noktalarından birine daha gelmiş bulunuyor.

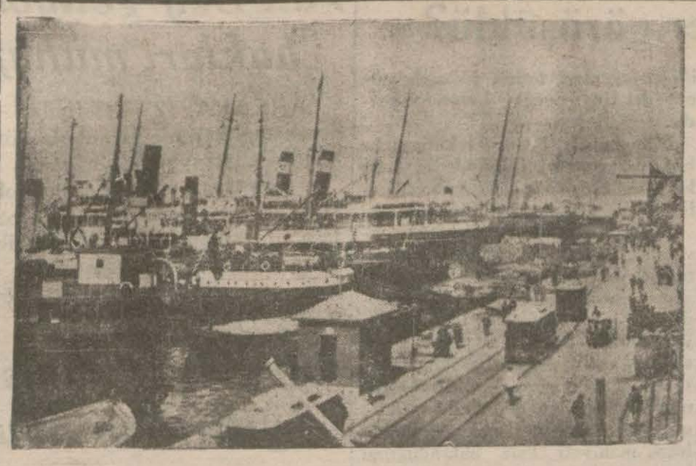

İzmir rıhtımından bir manzara

İzmir rıhtım şirketi maznunları

Dünkü muhakemede müdür M. Cifrenin yazdığı mektuplar okundu

Emin Beye para verilmedi mi?

İzmir rıhtım şirketi sabık komseri Emin B.

İZMİR, 12 (Milliyet)— Rıhtım şirketi davasına bu sabah devam edildi.

Reis komiser Emin Beye para verilip verilmediğini sordu. M. Jordan cevaben dedi ki:

— Ben şirkette vazifeme başladığım zaman tahkikat yaptım ve para verildiğini anladım.

Reis M. Jordandan hangar satışından malûmatı olup olmadığını sordu. Bu süale de şu cevabı verdi:

— Bu hangar Madam Cifre namına satılmıştı. Maksat hangarı Yunanlıların vaziyet etmesinden kurtarmaktı. Noter beyannamesile hangarın M. Cifreye ait olduğu sabittir. Emin B. de bundan haberdardır. Nafia vekili ile de 931 senesinde bu meseleyi görüştüm.

Bunun üzerine müddei umumî hangarın bir Fransızdan diğer bir Fransıza geçirilmesinden ne faide beklemiş olduklarını sordu.

M. Jordan bu suale cevap vermedi.

Mektuplar

M. Cifreye pederinden gelen mektuplarla yazdığı cevaplar okundu. Maznun mektuplarda o[illegible] ledi.

Maznuna M. Gad Frankoya bir defa dört bin, bir defa da üç bin lira verildigine dair evrak ile M. Gad Frankonun evrakı arasında bulunan hesap puslası gösterildi. Bunda şirketin mührü de vardı.

Makbuz var mı?

M. Franko bu paraları almadığını söyledi.

Bunun üzerine bu paraları aldığı ve hatta makbuz vermediği için M. Cifre'nin M. Frankoya bu meseleden şikâyeti havi olarak gönderdiği mektup okundu.

M. Franko ne diyor?

M. Franko dedi ki:

— Benim M. Cifre'ye borcum

[Devamı ikinci sahifede]

Grevcilerin işlerine nihayet verildi

Kalamış vapurundaki hâdise tahkikatına dün de devam edildi

Umumî Müdür Sadullah B.

Seyrisefain'in Kalamış vapurundaki bir kaç çımacı ve ateşçinin evvelki akşam birdenbire terki vazife etmeleri üzerine zabıtaca başlanan tahkikata dün de devam edilmiştir. Tahkikat, Polis 5 inci şubeden Eminönü merkezine devredilmiştir. Dün mezkûr merkezce bazı kimselerin ve bu meyanda müşevvik olduğu iddiasile mevcuden 5 inci şubeden sevkedilen İstanbul'lu Selimoğlu İhsan Ef.nin ifadeleri alınmıştır. Zabıta tahkikatına göre, Kalamış vapurundaki mürettebatı terki hizmete teşvik eden bu İhsan Ef. dir. İhsan Ef. evvelki akşam saat 17 yi 5 geçe köprüden hareketi icap eden Kalamış vapurundaki bir kısım mürettebatı bu suretle terki hizmete teşvik ettikten sonra işe zabıtanın müdahalesini görünce ortadan kaybolmuş ve Kalamış vapurundan sonra köprüden kalkan vapurla Kadıköyüne gitmiştir. Bu sırada ilk ifadeleri alınan diğer işçiler "Biz İhsan'ın sözlerine inandık, aldandık, başka kusurumuz yok" diye tazallümde bulunmaları üzerine İhsan Ef. de aranmış, Kadıköyüne gittiği tesbit edilerek, telefonla Kadıköy zabıtasına verilen emirle ayni vapurla geriye celbedilmiştir. Tahkikatın sür'atle ikmaline çalışılmaktadır. İhsan Ef. nin suçu, münakalâtı umumiyeyi tatile teşvik mahiyetinde görülmektedir.

Kalamış vapurundaki hâdiseden başka yeni bir vaziyet olmamıştır. Heybeliada ve Moda vapurlarında da buna benzer hâdiseler olduğu şayi olmuşsa da gerek Seyrisefainde ve gerek polis 5 inci şubesince bunun doğru olmadığı temin edilmektedir.

Haklarında tahkikat yapılmakta olan işçiler, şimdilik, İhsan, çımacı Salih, Hüseyin, Ali, ateşçi

[Devamı ikinci sahifede]

Cenubî amerika Sarsılıyor

Volkanların çıkardığı küllerden ortalık kapkaranlık

SANTİAGO DU CHİLİ, 12 A.A. — Tinguiririsa volkanı ile Cordilléres Des Andes merkez sıra dağları aksamından ikinci derecede ehemmiyeti haiz bazı bürkânî teşekküller indifa haline geçmişlerdir.

Santiago'daki mahalleler şiddetli ve sı sık vuku bulan zelzelelerle sarsılmaktadır. Ehali, bir korku içinde kaçışmaktadır. Bu afete uğrayan mıntakanın her tarafı, kül ve duman sütunları ile ör

[Devamı ikinci sahifede]

Inhisarlarda Tasfiye

Bayramdan sonra faaliyete geçiliyor

Hüsnü ve Asım B. ler

Tütün inhisarı umum müdür vekili Hüsnü ve Müskirat inhisarı umum müdürü [illegible] avdetleri Beylerin bugün Ankara'el [illegible] müdür bugün gelmezlerse yarın her halde avdet edeceklerdir. İnhisarlarda memurin tasfiyesine ait hazırlıklara bayram ertesi bilfiil başlanacak ve kısa zamanda açıkta kalacak memurlar tesbit ve kendilerine tebligat icra edilecektir. Haziran birde de inhisarlar tevhit edilmiş halde çalışmağa başlayacaklardır. İnhisarlar umum müdürlüğüne Hüsnü, tütün kısmı müdürlüğüne ne şimdiki inhisar ziraat şubesi müdürü Adil ve Müskirat kısmı müdürlüğüne de Asım Beylerin tayin edilecekleri şayiası bir refikrimiz tarafından kaydedilmişse de bu rivayetlere istical edilmiş nazarile bakılmaktadır.

Balyalar Nasıl aşırılmış?

Bunların muhtelif tarihlerde çalındığı anlaşıldı

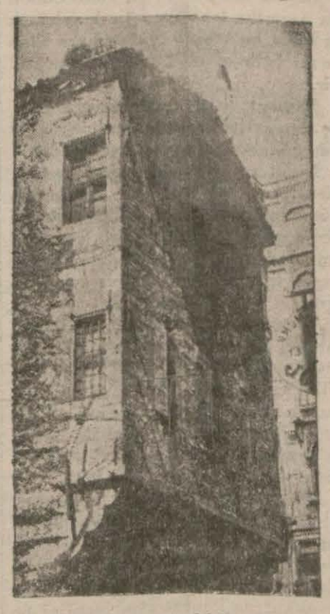

Balyaların aşırıldığı bina

Galatada Alâiyelizade Mahmut Beyin tütün deposundan çalınan 94 balya tütünün nasıl çalındığına ait tahkikata devam edilmektedir. Balyaların muhtelif tarihlerde çalındığı anlaşılmaktadır. Zabıtaca dört balya tütünle yakalanan dört ameleden maada depo ile alâkadar bazı memurların da vaziyetleri tetkik edilmektedir.

Nuri ve M. Emin B. ler

İki yeni Meb'us

Nuri ve Emin Beyler namzet gösterildi

ANKARA, 12 (Telefon) — Münhal olan Gazi Antep meb'usluğuna sabık Kütahya meb'usu Nuri, Bursa meb'usluğuna da sabık Şebin Karahisar mebusu Mehmet Emin Beyler fırka umumî riyaset divanınca fırka namzedi olarak tesbit edilmiştir. İntihap bu cuma yapılacaktır. Dahiliye Vekâleti bu hususta mahallerine emir vermiştir.

Piyango Talihlileri

Dün büyük ikramiyeleri kimler kazandı?

Tayyare piyangosunun 12 inci tertip atıncı keşidesi dün ikmal edilmiştir. Keşidenin 20,000 liralık mükâfatı en son çekilen yirmi numara arasında biner lira olarak taksim edilmiştir. Keşidenin 100,000 liralık ikramiyesini Çaraşmbada ver Beyin refikası kazanmıştır.

Dünkü keşidede ikramiye ve mükâfat kazanan numaralar 5 inci sahifemizdedir.

Faysal Tahrana gidiyor

Tahranda mutantan merasim yapılacak

BAĞDAT, 12 A. A.— İrak Kralı Faysal İran'ı ziyaret etmesi için Şah tarafından vaki olan daveti kabul etmiştir.

Kral Faysal refakatinde Başvekil Nuri Paşa ile saray erkânından bir çok zevat bulundukları halde 22 Nisanda Bağdattan hareket edecektir.

İki Hükümdarın telâkisi esnasında fevkalâde mutantan merasim yapılması muhtemeldir.

Binalar vergisi kanunu

ANKARA, 12 — Tadil edilecek binalar vergisi kanununda tahmin edilen iradın yüzde yirmisi, eskisi gibi, tamir ve boş kalmak ayı olarak tenzil edildikten sonra geriye kalacak mikdar üzerinden yüzde on iki yerine kâgir veya ahşap farkı gözetilmeden yüzde on dört veya on beş nisbetinde verği alınacaktır.

Akar binalardan ise yüzde on sekiz nisbetinde vergi alınması esasının tesbiti kuvvetle muhtemeldir.

Darülfünun Emini avdet etti

Bir ay evvel tedavi edilmek üzere Viyanaya giden Darülfünun emini Muammer Raşit B. dün şehrimize avdet etmiştir. Muammer Raşit B. Sirkeci istasyonunda fakülte reisleri, müderrisler ve talebe tarafından istikbal edilmiş ve talebe hocalarını tamamile zinde ve sıhhatli görünce, şiddetle alkışlamışlardır. Muammer Bey bir iki gün istirahat edecek ve bayram ertesi Darülfünundaki vazifesine abslayacaktır.

Mareşal Pilsudski dün Istanbulu gezdi..

Mareşal Istanbulu çok beğeniyor ve müzelerimizi zengin buluyor

Mareşal Pilsudski hariçten Ayasofyaya bakıyor

İstirahat ve tebdilihava için bir müddetten beri bulunduğu Mısırdan evvelki akşam Romanya vapurile limanımıza geldiğini yazdığımız Lehistan harbiye nazırı mareşal Pilsudski Vali vekili Fazlı B. tarafından arzu ederse geceyi şehirde geçirmesi için vaki olan teklifi "hava soğuk, vakit te gecikti" diye mukabelede bulunmuş, geceyi vapurda geçirmişti. Mareşal, dün saat 9 buçukta, refakatin [illegible] Leh sefiri olduğu halde, rükübuna tahsis edilen (sür'at) motörü ile vapurdan ayrılmış ve Topane'de karaya çıkmıştır. Mareşal, oradan otomobille Topkapı Müzesini, Süleymaniye camiini ziyarete gitmiş, saat 12 buçukta Topane'ye dönmüş, gene Sür'at motörile limanda şamandırada demirli duran vapura avdet etmiştir.

Müzeye giderken

Vapur, saat 13 e 15 kala demir alarak limandan Köstence'ye hareket etmiştir. Mareşal, hususî surette seyahat ettiği için Bükreş tarikile Köstence'ye hareketinde resmî zevat tarafından teşyi edilmemiştir. Yalnız vapurun hareketinde Lehistan sefiri M. Cazimir Olgowski ile Polis Müdiriyetince kendisine mihmandar tayin edilmiş olan Âkil Yılmaz B. hazır bulunmuşlardır.

Mareşal, gazetecilere beyanatta bulunmak istememiş, yalnız İstanbul'u çok beğenmiş olduğunu söylemiş ve müzelerimizin zenginliğinden takdirle bahseylemiştir.

Kahveye de azamî fiat konacak

Kahveciler Ticaret müdürlüğünde toplanarak vaziyeti görüştüler

Ticaret müdürlüğü havayici zaruriye ve gıda maddeleri üzerinde ihtikâra mâni olmak için tedbirler almakta devam etmektedir.

Müdiriyetin daveti üzerine dün öğleden sonra kahve tacirleri Ticaret müdürlüğünde bir içtima yapmışlardır. Müdür Muhsin Bey'in riyasetinde yapılan bu içtimada kahve fiatlerinin bugünkü vaziyeti ve kahve piyasası tetkik edilmiştir.

Piyasada mevcut 3 ve 4 numaralı kahvelerin çiğ olarak perakende 200 den çekilmiş olarak 220, mahlutlu olarak 180 den satıldığı anlaşılmıştır.

Dünkü içtimada bazı fiatler tesbit edilmişse de bunların üzerinde piyasada tetkikat yapılması kararlaştırılmıştır.

Mersinde kahve yok

Gelen malûmata nazaran Mersinde okkası 3 liradan dahi kahve bulunamamaktadır.

İzmirde kahve buhranı şiddetle mevcuttur. İzmir İktısat müdürlüğü gümrükte bulunan kahveden bir kısmının gelecek ayların kontenjanına mahsuben çıkarılmasını temenni etmiştir.

Belediye alâkadar değilmiş

Havayici zaruriye fiatlerinde belediyenin faaliyeti hakkında malûmat almak üzere kendisine müracaat ettiğimiz belediye iktısat müdürü Asım Süreyya B. bu hususta bize şunları söyledi:

"— Bu işlerle ticaret müdürlüğü meşgul oluyor, ben alâkadar değilim."

Halbuki bu işlerde küçük esnaf üzerindeki kontrolü belediyenin yapması lâzım gelmektedir. Belediye iktısat müdürünün bu işle alâkadar olmadığını söylemesi dikkate şayan görülmektedir.

Nuseybin-Musul-Bağdat arasında otobüs nakliyatı

HALEP, 11 (A.A.) — Şark sür'at katarlarile Nuseybine gelecek yolcuların seri ve emin vasıtalarla Musula ve Bağdada nakli için ayın 17 sinden itibaren bu kısımlar arasında otobüs işlemeğe başlayacaktır.

Grevcilerin Işlerine Nihayet verildi

[Başı birinci sahifede]

Mustafa ve Süleyman Ef. lerden ibaretir.

Akşam refikimiz, evvelki akşam bu hâdise dolayısile Kalamış vapurunun 45 dakika sonra ve ancak Pendik vapurunun bir ihtiyat ateşçisi ve kaptanile tahrik edilebildiğini, Sarayburnu'na gelince bir remörkörle vapura bir ateşçi daha gönderildiğini yazmıştır.

Tahir Beyin beyanatı

Dün bu hususta kendisile görüştüğümüz Seyrisefain umum müdür muavini Tahir B. demiştir ki:

"— Bizim ihtiyat işçilerimiz çoktur. Kalamış vapurundaki bir kaç işçi birdenbire terki hizmet edince hemen ihtiyat amele gönderdik ve yapuru 15 dakika sonra tahrik ettik. Bu suretle hareket eden amelenin idaremizle hiç bir alâkaları kalmamıştır. Her nasılsa idareye intisap etmiş bulunan böyle işçilerin bize lüzum ve faydası yoktur.

İdaremizin bir aylık maaşat ve ücret yekûnu 100 bin liradır. Şimdiye kadar bütün memurin ve müstahdeminin muntazaman istihkakları tesviye edilmiş, yalnız mart maaş ve ücretleri kalmıştır. Mart istihkak ları da bir taraftan verilmektedir. Nitekim, Kalamış vapurunda malûm hâdise olurken, mezkûr vapurun ikinci makinisti, mutemet sıfatile vezneden vapur kaptan ve mürettebatının mart maaş ve ücretlerini alıyordu. Hâdise yalnız buna münhasır kalmıştır. Gerek kaptanlar, gerek diğer büyük küçük vapurlarımızın bilâ istisna bütün mürettebatı ve gerekse fabrikamızdaki amele mutat sükûn ve intizamla işlerine devam ediyorlar. Hâdise tahkikatı zabıtaca icra edilmektedir. Bittabi idarede vaziyeti tetkik ve tahkik etti.

Açıkta kalanlar

Diğer taraftan terki vazifede önayak olduğu iddia edilen Kalamış vapuru mürettebatından İhsan Ef. nin kendisile görüşen muharririmize söylediğine göre, hâdise dolayısile Heybeli vapurundan Şaban, diğer Şaban ve Mehmet, Kalamış vapurundan kendisile Ali ve Hüseyin ve Moda vapurundan da Hüseyin ve Hikmet ef. ler açıkta kalmışlardır.

Sadullah B. geldi

Yalova'da bulunan Seyrisefain umum müdürü Sadullah B. dün akşam avdet etmistir.

İzmir rıhtım Şirketi Maznunları

[Başı birinci sahifede]

vardı. Belki bu para meselesi için dir. M. Cifre İstanbuldan geçiyor du. Görüştük. Emin Beyin kendisini fazla izaç ettiğini söyledi.

Buna dair olan mektup ve telgraflar okundu. Maznunlar her sorulan suali tevil ettiler.

Bir hâdise

Bir aralık müddei umumî M. Cifre ve Franko'nun şirkete karşı ihanette bulunduğunu iddia etti. M. Franko bunu hakaret telâkki ettiğini ve bunu hürmetle makama iade eylediğini, kendisinin memlekette tanınmış bir hukukçu olduğunu, dünyanın en büyük adamlarının icabında maznun mevkiine geçebileceklerini, fakat adaletin tecellisinden sonra, her şeyin silineceğini söyledi.

Müddei umumî hakaret etmediğini, ancak kendisini suçlu telâkki ettiğini bildirdi.

Şahitler dinlendi

Öğleden sonra aktedilen ikinci celsede şahitlerin dinlenmesine başlanmıştır. Sıra ile Fransız bankası müfettişi M. Bartelini, Doyçe Oryant Bank ikinci müdürü Salâhiddin ve Maliye müfettişi Esat Beyler dinlenmişlerdir.

Muhakeme 13 mayısa talik edildi.

Suriyede Bir suikast

Suphi Berekât Paşayı öldürmek istediler

BEYRUT, 12. A. A.— Sürye sabık hükûmet reisi olan , son intihabatta mutediller fırkasının tertip ettiği namzetler listesinin başında bulunan ve Halep'den meb'us intihap edilen Subhi Bereket Paşaya karşı bir şahıs suikastte bulunmak istemiştir.

Bu suikast neticesiz kalmıştır. Mütecaviz şahıs yalnız sabık hükûmet reisinin refakatinde bulunan iki kişiyi yaralamış ve kendisi de ağır surette yaralanmıştır. Mutearrızın sıhhî vaziyeti ümitsizdir.

Cenubî Amerika Sarsılıyor

(Başı Birinci sahifede)

tülmüştür. Köylerde ve tarlalarda çifçiler sürülerini büyük bir telâş içinde toplamaktadır.

Quillota köyünde ehali meydana toplanmışlar ve evlerine dönmekten imtina etmişlerdir.

Arjantin'in birçok şehirlerinde gök yüzü kül tabakaları ile kapkara bir hale gelmiştir. O surette ki münakalâtı mümkün bir hale getirmek için sokakların tenvirine ihtiyaç görülmektedir.

Bu zelzeleden zarar gören havali 640 kilometre uzunlukta ve 1120 kilometre genişliktedir. Chili hükûmet memurları, bu hâdisenin safhalarını takip etmek üzere otomobil ve tayyareler içinde bir çok müşahitler göndermişlerdir.

Diğer taraftan cenubî Amerika kıt'asının her tarafında böyle bir zelzele hâdisesi vuku bulduğu bildirilmektedir. Bu zelzele bilhassa 34 ve 37 inci dereceler arasındaki Balkanların faaliyet mıntakası dahilinde vuku bulmuştur. Ve tayyareler vasıtasile yapılan keşiflere rağmen faaliyete geçen volkanların nerelerde bulunduğu henüz anlaşılamamıştır.

Kül yağmuru

SANTİAGO DE CHİLİ, 12 A. A. — Şili ve Arjantinde hissedilen sademeler büyük Tinguiririca ve merkezî Ande dağlarının daha küçük volkanlarından çıkan indifaat ile müterafik bulunmaktadır.

Volkanların fırlatmış oldukları küller, rüzgârın önüne düşerek birçok mıntakalarda esasen şehirli ve köylü dehşete uğramış halk üzerinde daha korkunç bir tesirika ederek her tarafı karanlığa boğmakta ve bütün münakalâtın inkıtaına sebep olmaktadır.

Birçok şehir ve kasabalarda karanlık o kadar kesiftir ki, bütün işlerin talikine zaruret hâsıl olmaktadır.

Şimdiye kadar nüfusca hiçbir zayiat olmadığı haber alınmaktadır.

BUENOS AİRES, 12 A.A. — Buenos Aires şehri üzerine mebzul bir kül yağmuru düşmüştür. Şimdiye kadar müşahede edilmiyen bu semavî hâdisenin Chili sahilleri üzerinde 13,000 kilometre gibi uzak bir mesafede vuku bulan bürkâni indifaattan mütevellit olduğu tahmin ediliyor. Kül yağmuru, şehir halkını büyük bir hayrete ilka etmiştir.

80,000 kişi tahliye ediliyor

BUENOS - AİRES 12 A.A. — [illegible] köylerin 80,000 kişiyi bulan ehalisini tahliye için lâzım gelen tedbirleri almaktadır

Dün 3 zelzele kaydedilmiştir. Bazı yerlerde kül tabakasının ir tifaı 38 santimetreyi bulmuştur.

80 santimetre kül

BUENOS - AİRES, 12 A.A. — Volkanların çıkardığı küllerden müteşekkil ince bir kum yağmuru bilâinkıta şehir üzerine düşmekte ve Pampa ile bilhassa ceneral Paco havalisinde katarların nakliyatına mâni olmaktadır.

Bu son mıntakada yere düşen küllerin kalınlığı 80 santimetre baliğ olmuştur.

Volkanlardan çıkan kül yağmuru dün sabah saat 10 dan itibaren Montevideo şehrine de düşmeğe başlamıştır.

Sadakat Yemini

Ingiltere verdiği cevapta yeminden vazgeçmiyor

LONDRA, 12. A.. A.— 9 nisan tarihinde verilmiş olan ve şimdi neşredilen cevapta büyük Britanya hükûmeti sedakat yemininin ve arazi vergisi senevî taksitlerinin tediyesindeki mecburî mahiyet üzerinde yeniden israr eylemiştir. Bu cevap M. Thomas'ın avam kamarasındaki beyanatını müteakip hemen neşredilmiştir.

Mezkûr cevabın bilhassa iki cümlesi sayanı dikkattir:

" Muhtar devlet, son seneler zarfında en ehemmiyetli meşruti tadilâta iştirak ve yardım eylemiştir. Lütfüne karşı sedakati ve büyük Britanya ana vatanına olan merbutiyeti tam ve kâmil bir şekilde olmadıkça Irlanda'nın tamamiyeti hakkında hiçbir ümit beslemek derpiş edilemez.' '

LONDRA, 12. A. A.— Bildirilmiş olduğu veçhile Dominyonlar nazırı M. Thomas, bir mebus tarafından vaki olan istizaha cevaben avam kamarasında İrlanda muhtar devletinin sedakat yemini ve arazi vergisinin senelik taksitleri hakkındaki mektubuna Büyük Britanya hükûmeti tarafından verilen cevaba ait olarak kısaca beyanatta bulunmuştur. Mümaileyh, işbu tebliğatın ehemmiyeti hasabile büyük Britanya hükûmetinin vermiş olduğu cevabın derhal avam kamarası azalarına bildirilmesine karar vermiş olduğunu söylemiş ve bu muhaberatı telhis edecek değilim fakat şu kadar söylileceğim ki hükûmetimiz M. de Valera'ya vermiş olduğu cevapta en kat'î tabirat ile muahedelerin ahkâmına mutlak surette riayet edeceğini yeniden tekit ve tefhim eylemiştir, demiştir.

HARİCÎ HABERLER

Şimdi sıra Hitlerin

Prusya meclisi intihap mücadelesi başladı

BERLIN, 12.A. A. — Prusya, Bavyera, Vurtemberg ve Anhalt intihap mücadelesi dün akşam başlamıştır.

Sosyal demokrat fırkası Berlin'de spor sarayında muazzam bir içtima aktetmiş ve bu içtimada Prusya hükûmet reisi M. Braun ve sosyalist fırkası reisi M. Vels söz almışlardır. Ayni hal parlâmentolar intihabatını tecdit eden bütün Alman devletleri arazisinde vukubulmaktadır.

15 gün devam edecek olan bu mücadele dün biten ve Hindenbourg'un intihabile neticelenen intihabattan pek fazla fırkalar şimdi nisbî temsil usulüne istinat eden ve fırkalar arasında hiçbir terkibe müsait olmıyan bir intihap rejimine cepheden çarpacaktır.

Müntahipler, şahıslar arasında tefrik yapmak mecburiyetinde bulunmıyacaklar fakat siyasî fırkalar tarafından tertip edilen ve tebdili imkânı olmıyan siyasî listeler içinden adam seçeceklerdir. Halk, şahsî intihap etmiyecek fakat programlar ve siyasî akidelere rey verecektir.

Bu suretle şahsiyetlenmekten çıkmış olan siyasî müsaraa daha derin ve daha sert bir mahiyet almaktadır.

Bu intihabatta karşılaşanlar, kütleler, muazzam ve milyonları ihtiva eden teşkilâtlar ve iktidar makamını muhafaza etmeğe veyahut ayni mevkii başkalarının elinden koparmağa uğraşan vatandaşlar olacaktır.

Bu intihap rejimi tamamen sarih ve açık olmak faidesini ihtiva ediyor. eticeleri inkâr edilemiyecek kadar raşikârdir. Bununla büyük siyaset cereyanlarının tasfiye edilmiş fakat tecessüt eylemiş hayali görünmektedir.

Bugün fikirlere tabiatile bir mesele sanih oluyor.

Riyaseti cümhur intihabatının verdiği netice karşısında Prusya intihabatı nasıl yapılıyor?

Hitlerizinin en kuvvetli olduğu mıntaka Prusyadır. Ve malûmdur ki eski bir vecize (Prusyaya sahip olan Almanyaya sahiptir.) der ki, şimdiki halde en bariz hakikat bu vecizede mündemiçtir.

Hitler, pazar günü Prusyada verilen reylerin yüzde 38 ini kazanmıştır devrede aldığı rey de % 38,5 idi. Bu fazlalık Hindenbourg'un % 47,6 dan % 52,2 ye geçen rey farklarından çok daha emniyetlidir.

Komünist Thaelmann kendine verilen rey adetlerini yüzdesinin 15,8 den 9,7 ye düştüğünü gördü.

Başlıca fırkaların 3 grupu 24 nisanda terar karşılaşacaklar fakat bu defa evvelki günkü nisbetle daha mahsusu hudut farkları ile.

En sol, yani komünist fırkası 13 martta uğradığı ve 10 nisandaki hezimeti ile vehamet kesbeden mağlubietinden sonra hiç şüphesiz kuvvetlerinden bir kısmını tekrar bulacak yve 24 nisanda Prusa müntahiplerinden % 15 ilâ 17 sinin kendi yıldızını parlatmak için çalışacaklarını görecektir.

Merkez ve sol cenahtan müteşekkil olan hali hazır hükûmet kuveti, Hindenbourg'a verilen % 52,2 reyi 24 nisanda katiyyen bulamıyacaktır. Zira reisicümhura rey verenler arasında muhtelif hiziplere mensu akide sahipleri unsurlar vardır ki bunlar, Prusya hükûmetinin namdar düşmanları olmak itibarile 24 nisan intihabatında sağ cenah mensuplarile beraber rey vereceklerdir. Bu anasırı Hindenbourg'a verilen reylerin % 12 sinin sahibi olarak tahmin etmek yanlış olmaz. Hali hazırda Prusya diyetinde yalnız 3 rey fazla ile ekseriyeti temin eden temerküz terekkübünün 24 nisanda reylerin % 40 ını toplıyabileceği müşkül görünmektedir.

Sağ cenah ile birlikte Hitlerciler, Çelik mığferliler ve Hugenberg taraftarları arasındaki farklar dünden beri hiçbir alâka celbetmiyecek bir mahiyet almıştır.

Çelik mığferlilerin ve Alman nasyonal partisinin parolasına rağmen müntahipler Hitler tarafına geçmişlerdir. Bundan böyle, Hitler, gerek Hugenberg'e ve gerekse Duesterberg'e arzusunu kabul ettirebilecek ve nafiz olacaktır.

Sağ cenah fırkalarından; ahali fırkası, iktisat fırkası ve İlh... Gibi fırkaların reylerin % 4,5 uğunu alabileceklerini tahmin edilirse, sağ cenah için reylerin % 40 ı kalacak ve şu itibarla mecmu ârânın % 46 sı nasyonal sosyalist fırkasına ait bulunacak demektir. Mamafih, Prusyanın şimdi içinde bulunduğu karışık vaziyette müstakbel için müsbet tahminler yapmak belki cür'etkârane bir hareket olur.

M. Tardieu T. Rüştü Beye teşekkür etti

Tahdidi teslihat konferansının ilk celsesinde neler görüşüldü?

CENEVRE, 12 .A. A.— M. Tardieu Tahdidi Teslihat Konferansı umumî Komisyonunda söylediği nutkun başlangıcında bu içtimada söz sırasını kendisine terkeden Türk Mürahhas heyeti reisine teşekkür etmiştir.

M. Gibson'un teklifi

CENEVRE, 12. A. A.— Terki teslihat konferansı, 3 haftalık bir mesai tatilinden sonra dün tekrar işlerine başlamak üzre umumî komisyon halinde toplanmıştır.

M. Henderson, üzerlerinde bir itilâf husulü muhtemel görülen birçok noktaları izah eylemiştir.

M. Jibson, teklifi hakkında deliller göstermiş ve harp zamanında olduğu kadar sulhta da tankların ve 155 milimetreden yukarı çaptaki seyyar topların ve harp esnasında zehirli gazlere müracaat etmenin ilgasını istihdaf eden bir karar sureti tevdi eylemiştir.

Amerikan murahhasının bu teklifine İsviçre ve İngiltere mürahhasları da iştirak etmişlerdir.

Sir John Simon Amerika tekliflerinin yalnız kara silâhlarını istihdaf ettiği mütaleasını serdederek bundan sonra deniz ve hava silâhları meselesinin tetkik edilebileceğini söylemiştir.

Almanya murahhası, konferansın yalnız silâhların tahdidini değil, fakat tenzili meselesini de takip edeceğinde israr edecek "tecavuzî silâhların ilgası sayesinde emnüselâmet" şeklinde telhisi mümkün olan Amerika noktai nazarını Alman noktai nazarı ile hemaheng olduğunu müşahede eylediğini beyan ve M. Jibson'u tekliflerinin ancak terki teslihatın ilk adımlarını teşkil eylemekte bulunduğunu ilâve etmiştir.

Bundan sonra söz alan M. Tardieu M. Jibson tarafından serdedilen fikirlerin Fransanın samimiyetini kazandığını söylemiş, fakat Fransanın tekliflerinde daha uzağa gitmiş olduğu hakkında nazarı dikkati celbeyliyerek demiştir ki: " Fransız teklifleri ayni zamanda ağır zırhlıları, bombardımanı [illegible] tayyarelerini ve tahtelbahirleri de [illegible] hedef [illegible] tedir. Diğer taraf[illegible] M. Jibson'un telkinatı alınan teahhütleri ifa etmiyenler hakkında tatbik edilecek kontrol çareleri ve müeyyedelere ait hiçbir nokta serdetmemektedir."

Sözlerine hitam veren M. Tardieu, şunları ilâve etmiştir:

Vasıfların tenziline ait her türlü tekliflerin, ittihaz edilecek şekil hakkında kara rverecek olan riyaset divanına havale edilmesini talep ederim."

M. Henderson, bu sözlere cevap vererek kendi teklifin de aynen M. Tardieu'nün istihdaf ettiği gayeye müteveccih olduğunu söylemiştir.

M. Jibson, M, Henderson'un teklifine iştirak eylemiştir.

Murahhaslar ne düşünüyorlar?

CENEVRE, 12. A. A.— İsviçre murahhası M. Motta tamamn Amerika projesine iştirak etmektedir Fakat bu teklifin daha geniş ve şümüllü olması arzusundadır. Mamafih M. Jibson'un başka teklifler serdetmeği beyan etmiş olmasına nazaran Amerika teklifini bir başlangıç olarak addetmektedir.

Ingiliz murahhası Sir John Simon da Amerika teklifine iştirak eylemekte fakat bu teklifin yalnız kara silâhlarını istihdaf ettiğini kaydetmektedir.

Mümaileyh, bundan sonra hava ve deniz silâhları meselesinin de tetkik edilebileceğini söylemektedir.

İngiltere hariciye nazırı, bu tedbirin tam olabilmesi için bütün hükûmetler tarafından kabul edilmesi lâzım geldiğini söylemekte ve evvel emirde İngiltere'nin şimdiden himayesini ibzal edeceğini ilâve eylemektedir.

Almanya murahhası M. Nadolny, tahdidi teslihat konferansının yalnız teslihatın tahdidini değil fakat tenzilini de takip etmeğe mecbur olduğunu kaydettikten sonra Jibson projesinin İtalyan projesi ile birlikte tetkiki icap ettiğini ileri sürmektedir.

Mümaileyh, Amerika teklifinin Alman teklifi ile hemahenk olduğunu fakat bir başlangıçtan ibaret bu bulunduğunu ve Almanyanın tahdidi teslihat meselesinde bu noktada tevakkuf ile kanaat etmiyeceğini beyan etmektedir.

M. Tardieu, Amerika teklifinin Fransanın bütün samimiyetin kazandığını, fakat Fransız teklfatının daha ileri gittiğini, çünki Amerika tekliflerinin kara silâhlarını istihdaf ettiğini halbuki Fransız tekliflerinin ağır zırhlıları, bombardıman ayyarelerini ve tahtelbahirleri de ihtiva eylediğini söyledikten sonra demiştir ki:

M. Jibson'un telkinatında başlıca iki unsur eksiktir. Birincisi, kontrol careleri, diğeri de alınan taahhütleri ifa etmiyenlere tatbik edilecek müeyyedelerin mevcut bulunmamasıdır.

Bilmukabele, Fransız teklifi, muahedeler çerçivesi dahilindedir. Ağır harp malzemesinin ilgasını isteyelim ve bu malzemeleri Cemiyeti ak-

Fransız' başvekili, Cemiyeti akvam azasından olmıyan Amerika cemahiri müttehidesini bu merhaleyi geçememiş olmasını tamamen anladığını, faakt Amerika tekliflerinin yalnız kara silâhlarına tatbik hususiyetine malik olması hasabile Fransanın ihzarî konferansta kabul ettirmiş olduğu silâhlar arasındaki münasebet nazariyesini akim bırakabilecek mahiyeti haiz bulunduğunu beyan etmiştir.

Başvekil, Fransız heyeti murahhasının silâhların evsafına ait tenzilâta müteallik bütün tekliflerin bu bapta ittihaz edilecek şekil hakkında karar verebilecek bir büroya havalesini telkin ettiğini ve bu bürönun bu teklifleri bir kül halinde tetkike salâhiyettar bulunmasını ileri sürmüş olduğunu ilâve eylemiştir.

İtalya murahhası jeneral Caballero, Amerika teklifini daha geniş bir küllün bir kısmı telâkki ettiğini söylemiştir. M. Jibson, kendi teklifinin mevzuubahis büroya gönderilmesine dair riyaset tarafından serdedilen teklifi kabul ettiğini söylemiş M. Tardieu'de şekle ait teklifin böyle bir sureti halle iktiran etmesinden memnun olduğunu izah ederek meselenin tam bir surette münakaşa mevzuuna girdiğini tasrih etmiştir.

Reisi, müzakerenin mütebakisini bu sabah saat 10 a talik etmiştir.

M. Litvinof'un sözleri

CENEVRE, 12. A. A.— Tahdidi teslihat konferansı umumî komisyonu saat 10,15 te M. Henderson'un riyasetinde toplanmıştır.

Bu içtimada M. Litvinoff söz alarak Rus Sovyetler birliği hükûmetinin sulh kuvvetlerinin umumî tahdidi teslihata doğru ilk ve mühim bir adım teşkil edecek surette tahdidini istemekten geri durmıyacağını söylemiş ve demiştir ki:

[illegible] sasî bir surette ve harp levaziminin azaltılmasile birlikte olarak tahdit ve tenkisine karar vermelidir.

M. Litvinoff'tan sonra, M. Tardieu beyanatta bulunmağa başlamıştır.

M. Tardieu, bu beyanatında demiştir ki:

Bazı silâhların ortadan kaldırılmasından sonra teslihat yarısı aceba nihayet bulacak mıdır?

Daima, az para ile azami kuvvet teminine çalışan askerî teknik bize bazı oyunlar oynuyacaktır.

M. Tardieu, beyanatına biraz da mizah karıştırarak sözlerine şu suretle devam etmiştir: Birbirile meharet yarışına çıkan mühendisler "Cep Zırhlısı" ndan sonra «Cep Havan topu» ve "Cep Tayyaresi" icat edeceklerdir. Askerî kuvvetler aceba o zaman zabıta teşkilâtile tebdil edilmiyecek midir?

Büyük posta vapurları kolaylıkla muavin kruvazör haline konammıyacak mıdır? Sivil tayyareler, bombardıman tayyaresine ve ziraatte kullanılan traktörler tanklara münkalip olmıyacak mıdır?

Mütecaviz tarafı müdafaa halinde bulunan millet gibi ayni silâhlardan mahrum etmemek ahlâka mugayir bir hareket olur.

M. Tardieu, alelâcele hazırlanmış ve teklif edilmiş hal çarelerini bir tarafa bırakmasını ve cemiyeti akvamın teşkil ettiği bütün heyetler tarafından 13 sene çalışıp çabaladıktan sonra tertip edilmiş olan hal suretlerinin nazarı itibare alınmasını konferanstan müheyyiç bir lisanla istemiş ve Cemiyeti akvamın temadi eden faaliyetinin takviye olunmasını tavsiye etmiştir.

Mac Donald de geliyor

LONDRA, 12. A. A. — M Mac Donald Cenevre'ye 10 Nisan akşamı yani bütçenin avam kamarasına tevdi edileceği gün veya biraz daha sonra gideceği beyan edilmektedir.

M. Tardieu'nun nutku

CENEVRE, 12. A. A.— M. Tardieu tahdidi teslihat konferansı umumî komisyonunda söyledi nutukta tahdidi teslihatın bilhassa keyfi cihetini mevzuubahsederek demiştir ki:

" Bir devletin millî siyaset vasıtası olarak harpten feragat misakını ihlal edebileceğine inanıldığı gibi bazı silahların istimal edilmemesi kabilinden ikinci derecede ehemmiyeti haiz bir memnuiyete de riayet göstermiyeceğini evleviyetle kabul etmek lâzım gelir

" Bundan dolayı kontrol elzem ve cezai müeyyedeler vaz'ı zaruridir. Her hangi bir usul ve kaidenin ihlâli keyfiyetinin mütecaviz tarafın tayini hususunu kendiliğinden intaç etmesini temin etmek üzere Fransa tarafından yapılan teklif ve telkinde bu mütaaladan tevelüt etmektedir.

" Teslihatın keyfi mahiyette tahdidi ve ortadan kaldırılması sahte ve hatta ahlaka mugayir bir müsavat vücuda getirmekten başka bir netice veremez.

" Her ordu nöbet, müdafaa veya taarruz maksatları için istimal edilebilir. Bu vaziyete karşı koymak için bir tek çare vardır. Bu yegâne çare de harbe he rhalde mani olmağa çalışmak ve bunun için de beynelmilel bir kuvvete diğer teslihattan daha kuvvetli silâhlar vermekten ibarettir.

Bu cihet hem ihtiyatı hem tenkili mahiyeti olan, müessir teminata mert but ve cemiyeti akvam misakinin ruhuna sadık bir çare bulunmasına matuf bulunan Fransız teklifinin esasını teşkil etmektedir. Bu teklif keyfi mahiyette tahdidi teslihata matuf hal suretlerinin maatteessüf cevapsız bırakdığı bir meseleve müsbet bir cevap teşkil etmektedir."

SON DAKİKA

Otobüsler Belediye tarafından işletilecek

Vali Bey geliyor, otobüsçülerin hakları muhafaza olunacak

ANKARA, 12 (Telefonla) — İstanbul valisi Muhiddin B bu akşamki trenle İstanbula döndü. Otobüs meselesi hakkın kendisile istasyonda görüştüm. Bana dedi ki:

— İmtiyazı biz şimdilik otobüs servislerini organize etm suretile kullanacağız. İleride otobüs servislerini belediyenin letebilmesi için lâzım gelen tedbirleri alacağız. Şurası kayda ğer ki halen İstanbulda çalışan otobüslerin amortisman müddleri nazarı dikkate alınacak ve otobüsçülerin hakları muhafa olunacaktır.

Profesör Yansen dün Izmire gitti; Istanbula da gelecek

ANKARA, 12 (Telefonla) — Profesör Yansen bu sabah trenle İzmire gitmiştir. Profesör Berlinde tamamlamış oldu Ankara şehri plânını yolladıktan sonra plâna taallûk eden bir kım meseleleri halletmek üzere Ankaraya gelmişti. Bu meselel ve plânın tatbikına ait esaslar hallolunmuştur. Profesör Yans plânın muşamba aslı ile tatbik prensiplerini havi raporunu m yısın ilk haftasında Ankaraya yollayacaktır. Bundan sonra pr fesör, mukavele mucibince, daha üç sene Ankara şehri için im müdürlüğünün müşavirliği vazifesini yapacaktır. Profesör şe rimizde bulunduğu müddet zarfında Başvekil İsmet Paşa taraf dan kabul edilmiş ve İsmet Paşa kendisinden izahat almıştı Profesör İzmir dönüşünde İstanbuldan geçecek ve İstanbul pl nı hakkında vali ve belediye reisi Muhiddin Beyle görüşecekti

Suriye fevkalâde komiseri

HALEP, 11 (A.A.) — Suriye Fransız fevkalâde komiseri M Ponsot bu ay nihayetinde Halebe gelecek, bir gün kaldıktan son ra Ankaraya ve İskenderona gidecektir.

Urfa'nın kurtuluş bayramı

URFA, 11 (A.A.) — Bugün Urfanın kurtuluşu yıldönümü fevkalâde merasimle tes'it edildi. Ordu müfettişi ve kolordu ku mandanı Pş.lar hazır bulundular.. Halk halâskârlarını tebcil etti

Malatya'da şiddetli zelzele oldu

MALATYA, 12 (A.A.) — Dün sabahleyin saat dokuzda ol dukça şiddetli bir zelzele olmuştur. Zarar yoktur.

Yozgat'ta müthiş bir fırtına

YOZGAT, 12 (A.A.) — 24 saatten beri devam eden fırtın mühim mikdarda körpe kuzu telef ve meyve ağaçlarını tahrip etmiştir. Fırtına esnasında bütün dükkânlar kapanmış, hayat durmuştur.

Adana'da mahkûm olanlar

ADANA 12 (A.A.) — İhtisas mahkemesinde bugün 11 kaçakçının muhakemesi yapılarak bunlardan ikisi dörder ay hapse ve muhtelif para cezalarına mahkûm oldular. Şimdiye kadar mahkemeye 184 dosya gelmiştir.

Izmir'de Gazi Hz.nin heykeli

İZMİR, 12 (Milliyet) — Gazi heykeli on beş gün sonra merasimle küşat edilecektir. Merasimde İsmet Pş. nın bulunması muhtemeldir.

Dün gece bir dükkân yandı

Dün gece Yemişte Zındankapıda süpürgeci Mehmet Efendinin dükkânından ateş çıkmıştır. Yangın etrafa sirayet etmeden söndürülmüştür.

Çocuğu öldürdüler mi?

HOPEVELL, 12. A. A.— Madam Lindberg'in çocuğunun iade edilmemesinden mütevellit şiddetli bir asap buhranından müteessir bulunduğu söyleniyor.

Fidyeinecat olarak tevdi edilen kâat paraların numaralarının neşri suretile kaçakçıların bulunması hakkında Federal hükûmet tarafından verilen kararın, çocuğun hayatını tehlikeye koymasından endişe edilmektedir.

NEVYORK, 12. A. A.— Connecticut eyaletinin Greenvich kasabasında bir fırın sahibinin zevcesi müşterilerinden bir kadının ekmek alırken numaraları neşredilen banknotlardan birisini vermiş olduğunu, fakat bilâhare kendini toplayarak parayı alıp savuştuğunu ve yakında beklemekte olan otmobile binip kaçtığını söylemiştir

Polis bu meçhul kadını aramaktadır.

Lindbergin çocuğunun bulunmasına hususunda yardım den 3 kişiden birisi olan M. Curtis, çocuğu aramak için gitmiş olduğu Norfolk seyahatinden henüz avdet etmemiştir.

Çocuğun aranmasına iştirak eden rahip Dobson bu sıralarda müzakeratın başladığından beri herhangi bir zamana nisbetle daha nikbin olduğunu bildirmiştir.

Iraktan gelecek gıda maddeleri

Kolera hastalığının tamamen zail olmuş olduğu anlaşılan, Irak mıntakası ile İran'ın Basra körfezine mücavir mahallerden gelecek gıda maddelerinin memleketimize ithallerine müsaade olun-

Orman yangınları için tetkikat yapılacak

Ekonomi

Marsilyaya fazla hububat gönderebileceğiz

Daha şimdiden talepler başladı

Aldığımız malûmata nazaran Fasta havaların fena gitmesi üzerine Fas hububatı yeni sene mahsulünün çok noksan olacağı muhakkak addedilmektedir. Bu itibarla Marsilya piyasasına Türk piyasalarından vukubulan ihracatın daha fazla inkişaf edeceği muhakkak addedilmektedir. Hattâ, maruf bir Fransız firması Samsun havalisinde külliyetli hububat mübayaası için teşebbüsatta bulunmaktadır.

Bükreşte ziraî bir konferans

Bükreşte 16 Nisanda bir ziraî konferans aktedilecektir. Bu konferansın mevzuu Sovyetlerin hububat ticaretinde Balkan memleketlerile yaptıkları rekabetin önüne geçilmesi için alınacak tedbirlerdir. Evvelce bu mevzu üzerinde ihzarî mahiyette çalışıldığından konferansın sür'atle ilerliyeceği tahmin edilmektedir. Konferansa Yugoslavya, Bulgaristan ve Romanya iştirak edecektir.

Yunanistanın arpa ihtiyacı

Yunanistan, memleketin bir kısmındaki kıtlık dolayısile arpadan almakta olduğu resmi muvakkaten kaldırmıştı. Nisan iptidasına kadar böyle devam eden vaziyet, ve arpa fiatlerinin de yükselmesi üzerine arpadan resim alınmaması hakkındaki karar temdit edilmiştir.

Berlin borsası

BERLİN, 12 (A.A.) — Borsa cetveline dahil plâkların neşrine yarın tekrar başlanacaktır.

BORSA

12 Nisan 1932

Akşam Fiatları

İstikrazlar		Tahvilât	
Ist. dahili	97,—	Elektrik	5,—
Şark d. yolları	3,45	Tramvay	4,90
D. Muvahhide	50,50	Tünel	5,—
Gümrükler	6,50	Rıhtım	16,95
Saydi mahl	5,25	Anadolu I	25,75
Bagdat	6,—	„ III	27,25
T. askeriye	5,50	„Mümessil	22,—

Esham			
İş Bankası	9,15	Terkos	27,25
Anadolu	15,10	Çimento Ar.	8,70
Reji	4,05	Ünyon dey.	23,—
Şir. hayriye	13,—	Şark dey.	2,55
Tramvay	50,—	Balya	1,80
Umumîsigorta	11,—	Şark m. ecza	3,—
Bomonti	24,—	Telefon	15,—

Çek fiatları			
Paris	12,06	Prağ	16,06
Londra	799	Viyana	3,866
Nüyork	47,57	Madrit	6,29
Milano	9,27	Berlin	1,99,3/8
Brüksel	3,39,3/8	Varşova	4,23,5
Atina	37,80	Peşte	3,73,6
Cinevre	2,44,1/4	Bükreş	80,33
Sofya	65,60	Belgrat	27,40
Amisterdam	1,17,50	Moskova	1087,50

Nukut (satış)

	Kuruş		Kuruş
20 f. Fransız	170,3/4	1 şilin, Av.	28,—
1 isterlin	799,—	1 pezeta	16,—
1 dolar	211,50	1 mark	50,—
20 liret	220,—	1 zolti	28,—
20 f. Belçika	112,—	1 pengo	22,—
20 drahmi	42,—	20 ley	24,—
20 i. İsviçre	822,—	20 dinar	75,—
20 leva	25,—	1 Çernoveç	—
20 florin	85,—	1 Altın	925,—
20 kur Çek.)	125,—	1 Mecidiye	48,50
		1 Banknot	232,—

Kılavuzluk Meselesi

Bu işin Seyrisefaine münhasır olduğu anlaşılıyor

Seyrisefain idaresile serbest kılavuzların arasındaki vaziyet bir mesele haline gelmiştir. Mütareke esnasında kılavuzluk karışık bir iş haline girmiş ve bu işte ihtisası olmayan bir çok şahıslar çalışmağa başlamışlardı. Bundan bir müddet sonra Liman dairesine merbut bir kılavuzluk dairesi ihdas edilmiş ve daha sonra da bu iş Seyrisefain idaresine geçmiştir. Seyrisefan, kılavuzluk işlerini senelerden beri şayanı takdir bir şekilde idare emekte idi.

Bir takım şahısların da bu işle meşgul olmak üzere sahneye çıkmaları üzerine yeni bir vaziyet hâsıl olmuştur.

Seyrisefainin müracaatı üzerine İstanbul Vilâyeti meseleyi tetkik etmiş ve kılavuzluk hakkının Seyrisefaine ait olduğu neticesine varmıştır.

Dün bu hususta Liman şirketi müdiri umumisi Hamdi Bey de demiştir ki:

— Serbest kılavuzluk yapan bu şahıslar bize de müracaat ettiler. Seyrisefain idaresi bu işle meşgul olduğundan tabiî biz meşgul değiliz."

Hangi İzzet kaptan?

Haseki sakinlerinden İzzet kaptan gazetemize gönderdiği bir mektupta tütün kaçakçılığı hakkında ihbaratta bulunan İzzet kaptanın kendisi olmadığını bildirmektedir.

Kurban deri ve barsaklarını Tayyare cemiyetine veriniz.

Rüstemiye Dün geldi

Kaçak havyar olup olmadığı burada araştırılacak

Çeşme civarında karaya oturup kurtarılan ve Gelibolu'ya kadar getirildiği yazılan Rüstemiye vapuru, dün Adalet tahlisiyesi tarafından limanımıza getirilmiş, Selimiye önlerinde demirlemiştir. Vapurda kaçak havyar bulunup bulunmadığı burada araştırılacak ve geçirilen kazanın kast eseri olup olmadığı da tahkik edilecektir.

Çekoslovakyadan gelen şimendiferciler

Çekoslovakya'nın Pilsen şehri garı mühendis ve memurlarından mürekkep 25 kişilik bir kafile evvelki gün şehrimize gelmişti. Bunlar, dün şehri gezmişlerdir. Kafileye riyaset eden M. Karel Rothavski'nin verdiği malûmata göre, heyet, Balkan memleketleri ve yeni Türkiye'de bir istirahat ve tetkik seyahatine çıkmış, Atina ve Sofya'dan sonra buraya gelmiştir. Kafile bir gün kalmak üzere Ankara'ya da gitmek arzusundadır.

M. Karel'in söylediğine göre, Çekoslovakya'nın Pilsen şehri bira ihracatile meşhurdur; Umumî buhrandan evvel günde 80 vagon ihraç eden mezkûr şehir bugün günde 40 vagon bira ihraç etmektedir.

Çekoslovakya'da halen 15 bin kilometre imtidadında demiryolu şebekesi mevcuttur. Bu hatlardaki tünellerden en uzunu olan Mazarik Tüneli 3 kilometre tulundedir.

Şimdiye kadar lokomotiflerini odunla işleten Çekoslovakya, ilk defa olarak gazdan istihsal edilen ve dinalkol denilen maddeyi kullanmıya karar vermiştir. Bu maddenin istimali sayesinde 100 beygirlik makineler bir makinist tarafından ve şimdikinden daha ucuz olarak işletilebilecektir. Çekoslovakya, bu sayede tren biletleri ücretlerini indirmek istemek

Vilâyette

İdare Heyeti

Dün Vali muavininin riyasetinde toplandı

Vilâyet idare heyeti dün Vali muavini Fazlı Beyin riyasetinde toplanmıştır. Bu içtimada dairelerden gelen muhtelif evrak tetkik olunmuş ve icap eden kararlar verilmiştir.

Çiçekçilik sergisi

Çiçekçilik, meyvacılık, kömes hayvanatı sergisi mayısın 26 sında açılacaktır.

Sergide kazananlara ikramiye verilecektir.

Orman yangınları

Son orman yangınları hakkında orman mühendis ve müfettişleri tetkikatlerine devam etmektedirler. Bu hususta tetkikat icrası için orman umumî müdürü Bekir Beyin de şehrimize geldiği haber verilmiştir. Orman şube müdürlerinden Rifat Bey şehrimize gelmiştir.

Haliç şirketinin Hali

Komisyon belediye hissesinin teciline lüzum gördü

Haliç şirketinin vaziyetini bir müddetten beri tetkik etmekte olan komisyon dün son içtimaını yapmıştır. Bu içtimada Haliç şirketinin vaziyetini ıslah için alınması lâzım gelen tedbirlere ait son karar da verilmiştir.

Komisyonun yaptığı temaslar neticesinde İstanbul Belediyesi Haliç şirketinden olmak ta olduğu ve azamî haddî 30,000 lira olan senelik hissesinin şirketin vaziyeti düzelinceye kadar tecilini kabul etmiştir. Komisyon şirketin de bir müddet için amortisman bedeli ayırmaması lâzım geldiği neticesine varmıştır. Bu suretle senevî 50,000 liralık bir tasarruf temini kabil olacaktır.

Komisyon bu tasarrufla şirketin vaziyetinin kurtulabileceği ve ıslah edileceği fikrindedir. Şirket ise temamen bununaksi kanaattedir.

Böyle bir Hâdise yok!

Gireson İş Bankası müdürü Saip beyle Borsa komiseri Nuri bey arasında bir hadise olduğu mahalli gazetelerden birinde yazılmış ve ondan naklen de İstanbul gazetelerinden bazılarında mevzuu bahis edilmişti.

Giresonda intişar eden gezete ye göre Saip bey Borsa nizamnamesinin bir maddesini Nuri beyle münakaşa ederken gûya SaipB.:

— Sizin kafanızı kıracağım..

Demiş. Gazete bunu: "Büyük 'falso- İş Bankası müdürü Saip bey kafa kırıyor." serlevhası ile neşrediyordu. Halbuki Borsa komiseri Nuri bey gazetemize gönderdiği mektupla bu neşriyatı kül liyen tekzip etmekte ve şöyle demektedir:

"İş Bankası şehrimiz şubesi müdürü Saip beyle aramızdaki hadise mumaileyhin Ticaret odası azası sıfatile Borsaya ait ilmî bir münakaşadan başka bir şey değildir. Bu münakaşa mahalli gazeteye yanlış bir tarzda aksettirilmiştir. Bütün memleketin sevgi ve muhabbetini kazanan Saip beyden gazetenin yazdığı şekilde bir vak'anın hadis olmıyacağının ve keyfiyetin hakikatini gazetenin müteakip nüshasında tavzih eylediğim gibi, yanlış anlaşılmaması için bir defa da keyfiyeti gazetenizle tavzih eylerim efendim."

Borsa Komiseri
NURİ

Ticaret müsteşarı tetkikata geldi

İktısat Vekâleti Ticaret müsteşarı Hüsnü Bey dün şehrimize gelmiştir.

Hüsnü Beyin şehrimizde, gayri tabiî bir şekilde yükselen bazı eşyanın vaziyetleri ve yükseliş sebeplerile bunun kontenjanla münasebeti etrafında tetkikatta bulunacağı anlaşılmaktadır.

Hüsnü Beyin şehrimizde bir hafta kadar kalacağı tahmin edil

Mahkemelerde

Kahve ihtikârı davası devam ediyor!.

Ihtikâr yapmakla maznun olanların dün isticvapları yapıldı

Kahve ihtikârına sebebiyet vermekle maznun Mois Rafael, Bassan, Maks Salem, Samoel Amar, Andryadis, Moiz Aseo, Teofilos İstrangilos, Eskinazi, ve Yorgi Teodoridi Ef. lerin muhakemelerine dün Sultanahmget Birinci Sulh ceza mahkemesinde devam edildi. Maznunlardan geçen celsede gelmiyenlerin isticvabı yapıldı. Aseo Ef. nin gelmediği anlaşılarak gıyabında duruşma yapılmasına karar verildi.

Teofilos, Strongilos, Eskinazi ve Yorgi Teodoridis Ef. ler hakkındaki tahkikat raporunun tanzimi ve ikmaline kadar hak larındaki muhakemenin tehirini Müddeiumumilik vasıtasile bildiren tezkere okundu.

Maznunlardan Aseo Ef. bu esnada gelerek duruşmaya alındı ve hakkındaki gıyap kararı ref'edildi.

Bundan sonra, kahvede ihtikâr yaptıkları iddia edilen maznunlar hakkındaki rapor okundu. Bunda Amar Ef. nin kahve ticaretile meşgul olmadığı, Bassan, Salem, Modyano ve Aseo Ef. lerin kahve komisyonculuğu ile meşgul olarak hariçten getirttikleri kahveyi sif İstanbul satarak mutat komisyonlarını aldıkları, hiçbirinin perakende depoları bulunmadığı, fiatleri artıranların isimleri kat'î surette tesbit edilemediği bildiriliyordu. Müteakıben maznunlar sorguya çekildi.

Mois Rafael Ef., mensup olduğu müessesenin kahve komisyonculuğu yaptığım, kahveleri sipariş üzerine Brezilyadan getirttiğini, bazan kahve ısmarlayan müşterinin de ismini fabrikaya bildirdiğini, fakat daima kahvelerin kendi namına gelerek müşteriye sonradan ciro edildiğini söyledi ve:

— Kontenjandan sonra beş altı parti kahve getirttik. Fiatları da defterimizde yazılıdır. Tetkiki kolaydır, dedi.

Bassan Ef. kahve komisyonculuğu yaptığını, telgrafta kahve fiyatını sorarak, müşterinin istediği mikdar üzerinden sipariş verdiğini, dolar veya sterlin üzerinden sif İstanbul vapurda kendisine teslim ettiğini söyledi.

Maks Salem Ef. de arkadaşlarının söylediklerini tekrar etti.

Samoel Amar Ef. harik ve nakliyat sigortacılığı ve kahve komisyonculuğu yaptığını, ancak dokuz aydan beri işten çekildiğini söyledi.

Andryadis, Moiz Aseo, Ef. ler de buna yakın ifade verdiler.

Hâkim, neticede maznunlardan Teofilos Strangilos, Eskinazi ve Yorgi Teodoridi Efendiler hakkındaki raporun henüz gönderilmemiş ve ikmal edilince gönderileceğini Müddeiumumilik vasıtasile tebliğ edilen tezkeresinde bildirmiş olduğundan bunlar hakkındaki davanın tefrikine ve diğer maznunların kahve ticaretile meşgul olup olmadıklarının ve piyasada toptan ve perakende kahve satıp satmadıklarının, kendi namlarına kahve idhal edip etmediklerinin Müddeiumumilik vasıtasile ticaret odasından sorulmasına ve dahilde kahve alım satımı yaptıklarına dair bazı deliller varsa onların da mıntaka ticaret müdiriyetinden istilâmına karar verildi ve muhakemenin devamı 26 Nisan salı gününe bırakıldı.

Bir katil kararı

Unkapanında Arap Kemal isminde birini:

— Bize Zeynep havasını çalmadım! bahanesile müştereken vurup öldürdükleri sabit olan yani 7,5 sene, arkadaşları Mustafa 1 sene, ağır hapis cezasına mahkûm olmuş ve vak'a esnasında yanlarında bulunan Feyzi 1 ay 25 gün ceza yemiştir.

Spor

Macar takımıyla karşı karşıya..

Macar millî takımında on tane Enternasyonal oyuncu var!

Bayramın ikinci ve dördüncü günü şehrimizde iki maç yapacak olan Macar millî takımı hakkında karilerimize bir az malûmat vermeği faydadan uzak görmedik.

Şehrimize gelecek olan bu Macar (B) millî takımı dünyanın en iyi millî takımlarından biri olan Macar birinci millî takımının ikinci kısmıdır.

Bu takım Avrupada ve Balkanlarda bir çok maçlar yapmış ve bazı rakiplerini büyük farklarla mağlûp etmiştir.

Hatırlarda olması icap eden bir nokta vardır ki o da son Yunanistan seyahatına bizim takımımız hazırlanırken Yunan klüplerinin bu takımla antrenman yaptığı keyfiyetidir. Mevsuk menabiden aldığımız haberlere göre Macar (B) millî takımında tam ontane internasyonal oyuncu vardır.

Bu takım Macar kulüplerinin en iyi oyuncularına maliktir.

Nemzeti, III krelüt, Somogy, ve Kispet. Macar millî takımı 16 oyuncu bir kafile reisi ve bir antrenörden ibaret olmak üzere 18 kişilik bir kadro ile şehrimize gelecektir.

Bu kadronun dört tanesi ihtiyattır. Fakat bu dört ihtiyatın iki si beynelmilel oyuncudur.

Bu oyuncuların beş tanesi III Krelüt kulübüne, dört tanesi Nemzeti kulübüne, dört tanesi Kispet kulübüne ve iki tanesi de

Enternasyonal oyuncuların isimleri şunlardır:

Gollina (Nemzeti), Flora (Nemzeti) Biro (III Krület), Lutz (III Krület), Magyar (III Krelüt) Fenyvesi (III Krület), Bihamy (Nemzeti) Serenyi (Kispet). İhtiyatlardan: Denis (Kispet), Rozgonyi (Kispet).

Diğer oyuncuların isimleri de şunlardır:

Beretvos (III Krület), Karman (Somoggy) Gergeloy (Nemzeti), Peter, (Somogy), Dormos (Kispet).

Takım 15 Nisan akşamı şehrimize gelecek ve 17 Nisanda ilk oyununu oynayacaktır.

Davet

STANBUL, 12 (A.A.) — T. İ. C. İ. Futbol Federasyonundan tebliğ edilmiştir:

Futbol antrenörü tarafından futbol nazariyatı hakkında konferans verileceğinden Millî takım azalarının 13 Nisan 932 çarşamba günü saat on yedide Federasyon merkezinde hazır bulunmaları tebliğ olunur.

Bugün seyyah gelecek

Karlsruhe vapuru ile bugün şehrimize 350 Alman seyyah

Belediyede

Sokaklar Sulanacak

Temizlik müdürlüğü bir proje hazırladı

Bu sene sokakların mayıs birden itibaren sulanmasına karar verilmiştir. Belediye temizlik işleri müdürlüğü sokakların sulanmasına dair bir proje hazırlamıştır. Bu sene yollar daha muntazam bir şekilde sulanacaktır. Sulanacak caddeler, su temini çareleri tesbit edilmiştir

Yeni iş'ara kadar tamirat yapılmıyacak

Belediye kayamakamlıklara bir tamim göndererek iş'arı ahire kadar hiç bir tamirat ve inşaata başlanmamasını bildirmiştir.

Yiyecek maddeleri

Daimî encümen fırın, lokanta, pastahane gibi yerlerde yiyecek maddelerinin camekânlar içine alınmasına karar vermiştir.

Sahillere işaret levhaları konacak

Caddelere konan beynelmilel seyrüsefer işaretlerinin deniz sahillerine de konarak gelip geçen seyyah vapurlarına kolaylık temin edilmesi kararlaştırılmıştır. Bu işaretler daha ziyade Boğaziçi sahillerine konacaktır. Bu hususta lâzım gelen işaret lâvhaları sipariş edilecek ve bunlar elektrikle geceleri tenvir edilecektir.

Çöpler satılacak

Çöplerden çıkan kemik, paçavra gibi kıymetli şeyleri belediye müzayede ile satmağa karar vermiştir.

Fen müdürü dün Ankaraya gitti

Belediye fen işleri müdürü Ziya Bey vali ve belediye reisi Muhittin Bey tarafından vâki olan davet üzerine Ankaraya gitmiştir. Ziya Beyin Gazi köprüsü işi için davet edildiği söylenmektedir.

İsmail Rahmi B.

Sabık Merkez kumandanı vefat etti

Sabık İstanbul Merkez kumandanı Zadil oğullarından Miralay İsmail Rahmi Bey kısa bir hastalığı müteakip evvelki gece saat on bir buçukta vefat etmiştir. Merhum müteaddit alay kumandanlıklarında, Muamelâtı Zatiye reis vekilliğinde İstanbul ahzasker şube riyasetlerinde bulunmuş çok kıymetli bir askerdi.

Cenazesi bu sabah saat 11 de Koska'da Kemalettin mahallesinde Noter Hüsamettin Beyin 10 numaralı hanesinden kaldırılacak, namazı Beyazıt camiinde kılındıktan sonra Edirnekapıdaki aile makberesine defnolunacaktır.

Kadastro heyetlerinin teftişleri

Kadastro heyetlerinin muamelâtı tapu ve kadastro müfettişleri tarafından tetkik edilmekte olduğunu yazmıştık.

Tapu müfettişleri teftişlerini nisan nihayetine kadar ikmal edilmesi için çalışılmaktadır. Bu tetkikat nihayet bulduktan sonra kanunu medenî ve tapu sicilli nizamnamesinin tayin ettiği ahkâm dairesinde kayit tesis ve muamele ifasına, haziranda başlanacaktır.

Eminönü kazası mıntakası dahilinde de tapu sicilli nizamnamesi tatbik edilmek üzere mühafaza teşkilâtı yapılarak bu suretle yeni bir usul tatbikine başlanacaktır.

Ispanya cümhuriyeti bir yaşına girdi

İspanyada cümhuriyet ilânının yıldönümüne müsadif olan yarınki perşembe günü saat 17 buçukta İspanya konsoloshanesinde bir resmi kabul yapılacak tır.

Maarifte

İsmail Derviş B. için

Dün Tıp fakültesinde bir ihtifal yapıldı

Geçenlerde Almanyada vefat eden Tıp fakültesi fenni kıbale müderrisi İsmail Derviş Beyin hâtırasını taziz için, fakülte talebe cemiyeti tarafından dün bir ihtif-al merasimi tertip edilmiştir. İhtifal Haydarpaşada fakülte konferans salonunda saat 13 de yapılmıştır. Merasime fakülte hocaları, talebe ve bir çok doktorlar iştirak etmişlerdir. Salona merhumun büyük kıt'ada bir fotoğrafı siyah tüllere sarılarak asılmıştı. Celseyi fakülte umumi kâtibi Dr. Behçet Sabit B. açmış ve tedris heyeti namına fakültenin teessürlerini beyan etmiştir. Bundan sonra müderris Kenan Tevfik Bey kürsüye gelerek merhumun tercümei halini, ilmî hayatını, memleket tababetine yaptığı hizmetleri anlatmıştır. Müteakıben Talebe cemiyeti namına talebeden Aziz Bey söz alarak bu büyük ölüm karşısında arkadaşlarının duyduğu teessüre tercüman olmuştur. Dün yapılan ihtifal merasimi münasebetile âlâmeti matem olmak üzere Tıp talebe cemiyetinin binasına yarım bayrak çekilmiştir. Fakat bu yarım bayrak çekilişi bazı sui tefehhümleri mucip olmuştur. Polis cemiyete müracaat ederek bayrağın niçin yarım çekildiğini sormuştur. İhtifal merasimi münasebetile olduğu anlatılınca vaziyetteki suitefehhüm zail olmuştur.

Bayramda Ankaraya gidecek talebe

Dişçi ve eczacı mektebi talebesinden 50 kişilik bir kafile bayram tatilinden bilistifade Ankaraya gideceklerdir.

Ayasofya Mozayikleri

Eski vaziyetleri fotoğraflarla tesbit edildi

Ayasofya camiindeki mozayikleri meydana çıkarmaya çalışan M. Withemore'a yardım için dün şehrimize İtalyadan M. Marangoni isminde bir mütehassıs gelmiştir. M. Withemore, iki aydır, camideki duvarların şimdiki hallerini fotoğrafla tesbite çalışıyordu. Bu mesai bitmiştir. Önümüzdeki hafta içinde duvarlar, mozayiklerin meydana çıkarılması için kazılmaya başlanacaktır.

Galatasaray talebesinin tetkik seyahatı

Galatasaray lisesinin ticaret kısmı talebelerinden 20 kişilik bir grup bugün Karadeniz vapuru ile Samsuna tetkik seyahatine gideceklerdir.

Talebe Samsunda bir kaç gün kalacak, ticarî ve malî müesseseleri ziyaret ettikten sonra bayram ertesi avdet edecektir.

Romanyalı hacılar

Adnan vapuru ile dün Yafadan 300 Romanyalı hacı Kudüsten avdet ederken limanımıza gelmiş ve akşam ayni vapurla Köstenceye hareket etmişlerdir.

Aziz Vatandaşlar:

Bayramda kendi mahsulümüzü kullanalım. Yerli mal yerli servettir. Yerli mahsulâtımızla birlikte üzüm, incir ceviz, badem, fındık ta ikram edelim.

Milli İktısat ve tasarruf cemiyeti

Milliyet

Asrın umdesi "MİLLİYET" tir

13 NİSAN 1932

İdarehane: Ankara caddesi, 100 No.

Telgraf adresi: İst. Milliyet

Telefon Numaraları:

Başmuharrir ve Müdür 24318

Yazı işleri Müdürlüğü 24319

İdare ve Matbaa 24310

ABONE ÜCRETLERİ:

	Türkiye için L. K.	Hariç için L. K.
3 aylığı	4 —	8 —
6 „	7 50	14 —
12 „	14 —	28 —

Gelen evrak geri verilmez — Müddeti geçen nüshalar 10 kuruştur. Gazete ve matbaaya ait işler için müdiriyete müracaat edilir. Gazetemiz ilânların mes'uliyetini kabul etmez.

BUGÜNKÜ HAVA

Yeşilköy askerî rasat merkezinden verilen malûmata göre bugün hava açık ve sakin olarak geçecektir.

12-4-32 tarihinde hava tazyiki 767 milimetre en fazla sıcaklık 14 en az sıcaklık 1 santigrat kaydedilmiştir.

Hukuk bahisleri

Avukatların Tasnifi Meselesi

Bazı gazetelerde intişar eden avukatların, mahkemelerin vazifeleri veya nevi ve dereceleri itibarile tasnifi meselesi, şimdilik, Vekâletin resmî tekzibile nihayet buldu. Mesele filen kapanmış olmakla beraber nazarî bir noktai nazardan ve istikbal itibarile ehemmiyetini muhafaza etmektedir. Avukatlık meslekinin talî bir takım kısımlara ayrılması taksimi âmal kaidesinin tabiî bir neticesidir. Her faaliyet kesbettiği ehemmiyet ve filiyet derecesinde tasnife uğrar ve ihtisas şubelerine ayrılır. Memleketimizde yakın zamanlara kadar bir tabibin her hastalıkla uğraşması gayet tabiî görülürdü. Bugün hemen her yerde mütehassıs tabiblere rast geliyoruz ve bilâkis bir tabibin her hastalıkla uğraşması hiç te tabiî göremiyoruz. Ancak her hangi bir sahada taksimi âmal kaidesinin tesirini görebilmek için kanunun tavassuna hacet yoktur. Kanun taksimi âmal kaidesini doğurmaz belki hayatın tevlit ettiği bir vaziyeti tesbit etmekle iktifa eder. Binaenaleyh avukatlığın ihtisas sınıfları na taksimi meselesinde de kanunun adesesine müracaat etmeden evvel hayatın önümüze böyle bir ihtiyaç çıkarıp çıkarmadığını araştırmak icabeder. Fikrimce mesele iki noktai nazardan tetkik edilmelidir: Bugünkü kanunlarımız böyle bir ihtiyaç tevlit ediyorlar mı? Filiyat sahasında bu ihtiyaç duyuluyor mu?

Bugün mevzu kanunlarımızı tetkik edersek dünyanın en mükemmel ve en yüksek esaslara müstenit kanunlarına malik olduğumuzu görürüz: Kanunumedenimiz, dünyanın en yeni ve mükemmel kanunu olan İsviçre kanunu medenisinden, Deniz ticaret kanunumuz Almanya'dan, Ceza kanunumuz İtalya'dan, Usul kanunlarımız, İsviçre ve Almanya'dan iktibas edildi. Her memleketin ahkâmı mevzuası tetkik ve muhtelif esasların mezcine çalışılarak iktitafî bir Ticaret kanunu yapıldı.

İdarî kanunlarımız ise ciltler doldurmaktadır. Bütün bu kanunların ruhuna ve esasına tamamen nufüz etmek ve onları tam bir vukuf ve ihtisasla canlandırmak ve tatbik etmek hakikaten çok müşkül ve çetin bir iştir. Bir Türk hukukçusunun vazifesi; cümlesi bir manzume teşkil eden ve tamamen istisnas peyda edilmiş bulunan kanunları tatbik eden herhangi bir ecnebi hukukçusunun vazifesinden çok ağırdır. Muhtelif memlardan gelen ve muhtelif esaslara istinat eden kanularımızın tamamen anlaşılabilmesi için bir çok ciltleri evvelce dikkatle okumak ve sonra tekrar tekrar karıştırmak icabeder.

Meseleyi bu noktadan tetkik ettiğimiz zaman avukatların ihtisas sınıflarına ayrılmasının sade tabiî değil zarurî olduğunu görürüz, fakat inkılâptan sonra hemen hemen hiç bir millette görülmemiş seri ve çetin bir hareketi teşriiye vukua geldiği,en esaslı kanunlarımız tamamen değişmiş bulunduğu halde ilmî neşriyatı ve ilim hareket ve faaliyetlerini tetkik ettiğimiz zaman yeis ve hayrete düşmemek mümkün değildir: Adliye Vekâletinin kıymetli tercümelerini; değil meslekdaşlarımızın yazıhanelerinde; en büyük şehirlerimizin, hattâ maalesef hükûmet merkezimizin barosunda bile bulmak imkânsızdır. Bir çok adliye müesseselerimizde bunların yaprakları bile kesilmemiştir. Hukuk fakültemizin mecmuası beş yüz tane basılır ve hariçte bin müşkülâtla bulunur. Halbuki tatbikatçıları bir tarafa bırakırsak İstanbul ve Ankara Hukuk fakültemiz de bine yakın talebe vardır. Şimdiye kadar bu güzel mecmuaya talebelerimizin elinde tesadüf etmedim. İstanbul Barosunun mecmuası da baronun yardımı olmasa ve arkadaşlarımız baro aidatile mecmuaya da iştirak etmiş bulunmasalar çok güç intişar edebilir zannederim. Konferanslar gibi ilmî faaliyetlere gelince, buna cesaret ve teşebbüs eden bir cemiyet acı bir husrana uğradı. Barolarımız buna lüzum bile görmediler. Neşriyat sahasında görülen bu kıtlık ve buhran tatbikatçılarımızın yeni kanunlarımıza ve bunların istinat ettiği ilme karşı lâkaydilerini pek bariz bir surette göstermektedir.

Bu hal ayni zamanda bize filiyat hakkında da bir fikir verebilir: Filiyatta yukarıda arzettiğim nazarî müşkülât galiba hiç hissedilmemektedir. Madum addedebileceğimiz bir kaç istisnadan sarfı nazar avukatlarımızı ayni günde sulh, ceza, hukuk, ticaret ve ehkâmı şahsiye mahkemelerinde görebilirsiniz. Hattâ; bir tefsirle avukatlıkla kabili telif addedilmiş bulunduğu için; bir kısım arkadaşlarımızın, imamet, müezzinlik gibi vazifeleri de vardır,ayni zaman da bu vazifelerine de yetişebilirler. Kanunlarımızın vaziyeti itibarile imkânsız olan bu iş nasıl oluyor da bilfiil mümkün oluyor? Bu hal acaba bizde avukatlığın hâlâ basit bir muakkiplikten, usulü muhakeme eşkâl ve merasimini, basit bir itiyat ve mümareşe neticesi olarak ifa etmekten ibaret bir şey olduğuna ve bundan yukarıya çıkmağa henüz lüzum hissedilmemiş bulunduğuna mı delâlet ediyor? Eğer böyle bin türlü işlerle uğraşanlar muvaffak olabilyorlarsa ve hâlâ bu tarzda çalışmağa cesaret ediyorlarsa bunun hakikî sebep ve âmilleri nelerdir? Kanunlarımızın inceliğine ve mükemmelliğine rağmen taksimi âmal kaidesinin hukuk ve adliye meslekine hâlen tamamen hâkim olmamış bulunması adliye ıslâhatında çok dikkat ve ehemmiyetle üzerinde durulacak bir vakı'adır.

Adliye teşkilât ve ıslahatı tam ve ciddî bir surette yapıldığı; memleketimizde de, her yerde olduğu gibi, doktirine ve mahkeme içtihatlarına lâzım gelen ehemmiyet verilmeğe başlandığı, avukatlıktan muakkiplikten ve usulü muhakeme işlerinden velhasıl itiyat ve mümareseden fazla bir şey istenildiği gün avukatlar kendiliğinden ihtisas sınıflarına ayrılmış olacaklardır. Artık bu suretle teessüs edecek vaziyetin tanzim ve takini ikinci ve çok basit bir iştir.

Siddık SAMİ

Poliste

Şüpheli Yerler

Polis taharriyatında eroin, esrar bulundu

Evvelki gece saat 24 de doğru polis tarafından, Beyoğlunda şüpheli görülen yerlerde taharriyat yapılmıştır.

Glavani sokağında Rahminin kahvesinde Rahmi ve Bakinin üzerinde birer bıçak ve birer saldırma bulunmuştur.

Abanoz civarında Şükrünün kahvesinde de 39 paket eroin ve bir mikdar esrar bulunmuştur.

Hava sokağında Bibabo gazino sunda garson Yani'nin üzerinde bir tabanca bulunmuştur.

Bundan başka dört bar hakkında da mukarrerata muhalif hareketlerinden dolayı tahkikat yapılmağa başlanmıştır.

Taksim'de Nane sokağında İbrahim Ef. nin kahvehanesinde yapılan aramada Raşit'in üzerinde 36 paket eroin yakalanmıştır.

Kurşun çalanlar

Eyüp'te Davutpaşa Medresesi üzerinden tahminen 4 okka kurşun çalan sabıkalı Hüsnü derdest edilmiştir.

Cerh

Beşiktaş'ta Muradiye mahallesinde oturan Avni Ef. ile Abdullah efendi lokantasında garson Şükrü arasında zuhur eden kavga neticesinde Şükrü çakı ile Avni Ef. yi sağ yanağından yaralamıştır.

Otomobil bir adam öldürdü

Halil İbrahim isminde bir şoför 3137 numaralı otomobili idare ederken Galatada Simon isminde birisine çarpmış ve tehlikeli suretle yaralamıştır. Simon derhal hastaneye kaldırılmış, fakat yarası çok ağır olduğu için biraz sonra ölmüştür.

Bulgar sefiri geldi

Bulgar sefiri Ankaradan şehrimize gelmiştir.

Ziraat Bankası hakkındaki lâyiha

ANKARA, 12 — Ziraat Bankasının ziraat vekâletine raptı ve yeni teşkilâtı hakkında hazırlanan lâyiha yakında heyeti vekilede müzakere ve Millet Meclisine sevkolunacaktır. Lâyihanın ihtiva ettiği esaslara göre banka idare meclisinin vereceği kararlar ancak teşekkül edecek yüksek bir murakabe heyetinin tastikinden sonra tatbik edilebilecektir. Bu heyette bazı vekiller ve divanı muhasebat reisi bulunacaktır.

Bundan maada ziraat vekâletinin bankada bir de fevkalâde komiseri bulunacaktır.

Kayseride kar bir metre!

KAYSERİ 12 (Milliyet)— Kar yağıyor. Ankara treni yolda kaldı. Kar bir metroya çıktı.

Teşekkür

Teşrifat umum müdürü Münir Süreyya Bey merhumun kerimesi Atiye ve damadı Emin Âli Beylerden aldığımız bir varakada, merhumun cenaze merasimine iştirak eden ve beyani taziyet eyliyen zevatı âliyeye ve dostlara teşekkür edilmektedir.

Kasımpaşa idman klübü müsameresi

Kasımpaşa idman klübü tarafından bayramın ikinci günü akşamı saat 21,5 da bir müşamere tertip edilmiştir.

İkinci küme şampiyonu olan ve büyük bir muvaffakiyet arzeden klüp gençleri müsamere için hazırlanmaktadırlar. Müsamerede Şehir Cazı da bulunacak ve bir çok spor numaraları yapılacaktır.

Kongreye davet

Kasımpaşa fukaraperver müessesesi kayriyesinden: Umumî ve fevkalâde kongre akdedilerek yeni idare heyeti intihap olunacağından nisanın 15 inci cuma günü saat onda C. Halk Fırkası Kasımpaşa nahiye merkezine azanın teşrifleri rica olunur.

50 fakir çocuğa bayramlık elbise

Kadınlar Birliği evvelki gün 50 fakir çocuğa bayramlık elbise tevzi etmiştir.

Gayrimübadiller heyeti seçiliyor

Gayrimübadiller cemiyeti idare heyeti, ekseriyet hasıl olursa bugün toplanarak bonolara faiz verilmesi lehinde teşebbüsatta bulunmak üzere Ankaraya gidecek heyeti seçecektir. Cemiyetin Ankaraya bir heyet gönderdiğini bir akşam refikimiz yazmışsa da heyet henüz seçilmiş değildir.

RADYO

Bugünkü Program

İSTANBUL (1200 m. 5 kilovat) —18 Gramofon, 19,30 Cennet hanım heyeti, 20 Opera, 21 Belkis hanım heyti, 22 Cazbant.

BELGRAT (429,8 m.) — 18 Radyo orkestrası, 20 Almanca ders, 20,30 şarkı, 2 Prağ orkestrası.

BUKREŞ (394,2 m.) — 19,10 Muhtelif musiki, 20 konferans, 20,40 şarkı, 21 Viyolensel, 21,30 konferans, 21,45 Piyano konseri, 22,15 Keman konseri.

BUDAPEŞTE (550,5 m.) — 19,20 İtalyanca ders, 19,50 Çingene orkestrası. 20,50 konferans, 22,20 salon musikisi, 23,25 piyano konseri.

ROMA (441,2 m.) — 19,20 musahabe, 21,5 gramofon, 21,45 Opera.

VARŞOVA (1411 m.) — 20,35 gramofon, 20,45 radyo jurnal, 21 Krakovi radyosu, 21,15 şarkı, 21,45 piyano konseri, 22,45 Keman konseri, 23,30 radyo jurnal, 23,45 konferans, 24 dans havaları.

VİYANA, (517,2 m.) — Fransızca ders, 20,50 radyo jurnal, 21 gramofon, 21,15 senfonik konser, 22,25 haberler, 22,40 iki piyano ile konser, 23,20 konser.

Beyoğlu sulh mahkemesi başkâtipliğinden: 1) Ehlihibre'ce temamına (yüz otuz altı bin üç yüz kırk beş) lira (64) kuruş kıymet taktir ve tahmin edilen, Harbiye'de Vali Konağı caddesince Süreyya Paşa Konağı demekle maruf ve cebhesi Tramvay caddesi ve iki tarafı tarik ve dördüncü tarafı bostan ve kahvehane ile mahdut ve cebhesi parmaklıklı divar ve diğer üç tarafı divar ile mahdut derununda bir katı kârgir olmak üzere üçer katlı bir ahşap konak ve müştemilâtı gayri kabili taksim bulunması hasebile bilmüzayede furuhtuna dair verilen karar mucibince açık artırma ile satılığa çıkarılmıştır. 2) Konağın tertibat ve evsafı şunlardır: Zemin katı iki mermer sofa yedi oda bir matbah iki abdesthane hamam kalorifer ve teferrüatını havi ve ahşap iki kat ise ayni teşkilâtı havi olup bir katta iki salon sekiz oda bir büfe bir yemek odası ve iki abdesthaneden ibaret iki kattır. 3) Bahçe derununda iki kattan ibaret bir camlı köşkün kârgir iki bekçi kulübesi kafes aksamı divar üstü ve etrafı camlı iki limonluk ve iki bölükten ibaret bir garaj ve bir motor mahalli bir matbah ve teferrüatı ve kameriyye ile kümesler üç havuz ve tarhedilmiş ve meyve ve çam ağaçlarını havi bahçeden ibarettir.

4) Köşk ve teferrüatının heyeti umumiyyei mesahası (8295) metredir. 5) Gayri menkulâtın ipotek ve haczi yoktur. 6) Evsafı zikir ve beyan olunan gayri menkulün iştirasına talip olanlar kıymeti muhammenenin yüzde yedi buçuk nispetinde pey akçesi itasına mecburdur. 7) Gayri menkul indelmüzayede kıymeti muhameneyi tecavüz ettiği surette en çok artıranın üzerinde bırakılır. 8) Tapuda müseccel ve gayri müseccel hak sahipleri yirmi gün zarfında Beyoğlu sulh mahkemesi Başkâtibine müracaatla kaydettirmeleri aksi taktirde bedeli müzayedenin paylaşmasından hariç kalırlar. 9) Müzayede neticesinde üzerinde bırakılan gayri menkulün bedelini müşteri nihayet beş gün zarfında mahkeme veznesine teslim etmediği surette ihale mefsuh addolunarak bundan mütevellit farkı fiat ve zarar kendisine tazmin ettirilecektir. 10) Bu baptaki şartname 14 Nisan 1932 tarihinde mahkeme Divanhanesine talik edilmiş olduğu gibi daha ziyade malûmat almak isteyenler mezkûr kitabete müracaat edebilir. 11) Yevmü müzayede olan 16 Mayıs 1932 tarihine müsadif pazartesi günü saat on dörtten on altıya kadar talipler Beyoğlu Sulh mahkemesi kaleminde hazır bulunmaları ilân olunur.

Satılık Kelepir bir Tenezzüh Motörü

Sekiz kişilik pek az kullanılmış 9 mil sur'atinde bir tenezzüh motörü ehven fiatla acele satılıktır. Fazla malûmat almak isteyenlerin Galatada Agopyan Hanında 12 numarada ENVER Beye muracaatları.

Hariç Hayat Kaza ve Otomobil

Sirgortalarınızı Galatada Ünyon hanında kâin ÜNYON SİGORTASINA yaptırınız.

Türkiyede bilâfasıla icrayı muamele etmekte olan

ÜNYON

kumpanyasına bir kere uğramadan sigorta yaptırmamayınız. Telefon: Beyoğlu 4886.

SİNEMALAR

Yarın akşam Artistik sinemasında

CONRAD VEIDT ve CHARLOTTE ANDER

RASPUTİN

filminde

Mucizeler yapan kanlı adam, ÇAR ve ÇARİÇA'nın nedimi, Kadınların ve Güzel Köylü Kızların şeytanı. Fevkalâde musiki - Çingene şarkıları ve Balalaika.

Bugünkü matinelerden itibaren

Opera Sineması

HERBERT BRONON tarafından vücuda getirilen

ÇÖL MENFİLERİ

(Les Exiles du Desert)

mükemmel sözlü ve şarkılı filmini takdim ediyor.

Mahpusların hayatına ait bir safha.— Çöl ortasında bir hapishane. Kanlı bir muharebe — Mevzuu: esrar, aşk ve maceradır.

Ronny

KATE DE NAGY'nin temsili

Bu akşam MELEK sinemasını hıncahınc doldurtacaktır. (La Bayadere) ile (Czardasfurstin) operetlerinin müellifi KALMAN'nın şaheserini görmek için yerler adeta kapışılacaktır.

Fevkalâde musikisi.... ve muhteşem dekorları... ile RONNY BİR HARİKADIR. İlâveten: Paramount Jurnal ile "UFA" nın (HAYVANLARIN İNKİŞAFI) nam ilmî ve fennî filmi.

U F A filmidir.

Bu akşam ELHAMRA'da

NE SEVİMLİ

(İl est charmant)

Büyük Pariziyen operetinin ilk iraesi.

HENRY GARAT ve MEG LEMONNIER

İlâveten: Paramount Jurnal ile UFA'nın (Microscope) nam ilmî ve fennî bir filmi.

Paramount filmidir.

Terzihane Nakli

(Ahter terzihanesi) Sahiplerinden ve müdir Muslu başoğlu Şevket Bey Yeni postahane karşısında 36 numarada yeni bir terzihane tesis ettiğini ve badema müşterilerini oraya davet eylediğini ilân eyler.

Ticaret İşleri Umum Müdürlüğünden:

30 İkinci Teşrin 330 tarihli kanun hükümlerine göre tescil edilmiş olan ecnebi şirketlerinden (Kompani Enternasyonal de Vagon Lie de gram Ekspres Öropeen — Compagnie Internationale des Wagons Lits et des Grands Expres Europeens) şirketi bu kere müracaatla 10 T. Evel 931 tarihli hissedarlar heyeti umumiyesinde şirket sermayesinin dört yüz altmış milyon franga iblâğ edildiğini bildirmiş ve lâzımgelen vesikayı vermiştir. Keyfiyet kanuni hükümlere muvafık görülmüş olmakla ilân olunur.

Milliyet'in Edebî Romanı: 68

GÖZYAŞLARI!.

Etem İZZET

Diyordum. Ve.. bu hırs, bu karar, bu öc kuvvetimi yerine getiriyor, ayaklarıma takat veriyordu.

Yürüdüm!.

* * *

— Kul sıkışmayınca hızır yetişmez..

Derler. Pariziyananın önündeydim. Kafamda her şey vardı. Bir kadın ve.. bir Bey çıktı.

Garsonlar önden koşuştular.

Hususî araba geliyordu.

Şoför atladı. Arabanın kapısını açtı.

Ben de sokuldum.

Kafamdaki her şeyle sokuldum.

Hırsla, hınçla, öcle sokuldum

Bir elimle kapıyı yakaladım ve bir elimi onlara uzattım:

— Parrrrra....

Kadın da erkek te ecnebi idiler.. Garsonlar ve şoför beni koğalamak istediler.. Erkek elile işaret verdi:

— Durun..

Ve.. cüzdanını çıkardı, bir lira çekti, Kadın Fransızca:

— Hayır...

Dedi ve.. ilâve etti:

— Beş lira veriniz, benim için...

Ve.. erkek hiç ses çıkarmadan beş kâğıdı avucuma attı. Çıldıracak gibi idim. Sesimin bütün gücile:

— Mersi. ..

Mersi!..

Dedim ve.. hemen sağa sola, öne arkaya bakmadan koştum!.

Bu sevinişin ölçüsü yoktur..

* * *

Doğru meyhaneye döndüm. Ve.. kapıdan girer girmez seslendim:

— İspiro doldur bir tek!-

İspiro yine duymamazlığa geldi.

Tezgâha ilerledim; yine:

— Doldur bir tek..

Dedim. Sesim daha tok, daha kuvvetli idi.

Ayaz da yerinden kımıldadı. İhtimal içlerinden söyleniyorlardı:

— Bu gece belâ arıyor!.

Yine düştü!.

Balta olmak istiyor..

Ayazın kımıldanması da bunun içindi galiba!. Belki dışarıda içlenmiş içlenmiş ve.. bu hızla içeriye girmiş olabilirdim. Bu hızın sonu onlar için cinayettir!. Fakat, ben hiç oralarda değildim. Onlar da taarruzu ilk önce benden bekliyorlar, İspironun diyeceğine bakarak harekete geçmiyorlardı!.

İspirodan yine ses çıkmayınca... Beş liralığı tezgâhın üzerine attım:

— Doldur be...

Dedim. İspironun yüzü birden değişti. Sırıttı:

— Emret paşam!.

Dedi, kadehi önüme sürdü ve yumuşak, kandırıcı bir sesle ilâve etti:

— Meze de ister misin, ne vereyim sana?.

Cevap vermedim. Ve.. ona cevap yerine hemen boşalan kadehi uzattım:

— Doldur!.

* * *

Bilmem beşinci mi, altıncı mı dubleydi.

İspiroya emrettim:

— Burada bana bir masa hazırla!.

Ve.. ilâve ettim:

— Hafızlardan kimse var mı?.

Hafız.. esrar satıcının ismi.. Güldü:

— Bir şey yaparız!.

Dedi.

* * *

Beş liradan beş para geriye almak niyetinde değildim.

Ve.. yarım saat, bir saat sonra, Ayaz da başta olmak üzere hepsi masamın misafiri ve benim dostumdular.

Ayaz:

— Kusura bakma Çamur. O zaman pek kızgındım.

Canım başka başka şeylere sıkılıyordu.. Karşıma sen çıktın!..

Diyordu!.

Ve.. daha biraz sonra, kadehler dolup boşaldıkça bütün meyhanedekilerin eşi, ahbabı, dostu idim.

Kadehimi kaldırdıkça:

Hepsi benimle beraber kaldırıyor:

— Yaşa Çamur!..

Çamur bizimdir..

Varol Çamur!.

Diye bağırışıyorlardı. Ve.. ben de sadece içimi boşaltmak, bir defa bir defa daha ruhları denemek için her kadeh kaldırışta bağırıyordum:

— İçin arkadaşlar!.

Biz hep biriz..

Can ciğeriz!.

Bugün bende, yarın sizde!.

Can için içelim..

Kendimiz için içelim!.

Dostluk için içelim!.

Ve.. bu mürailikten en son o kadar sıkıldım ki elimde tuttuğum kadehi bütün gücümle yere attım, parçaladım ve taştım!.

Zannediyordum ki bu parçalanışla beraber birçok kafalar da yarılacak, beyinler parçalanacak, meyhane biribirine girecek; içinde yankesicisinden karmanyolacısına kadar her çeşidi olan bütün bu sürü tek noktada birleşecek:

— İzzeti nefis!.

Fakat, İspiro kırılan kadehin yerine yenisini getirdi, boşalanları tekrar doldurdu ve.. kadehler yine kaldırıldı:

— Çamur için!.

Onun için...

Parrra ve.. menfaat... Bundan daha öte denenir mi?. Ve.. bütün insan safları içinde sadece bu sezilmiyor mu?. Yalnız sınıflar, yüzler, edalar, nizamlar değişiyor. Asil olan:

— Parrrrrrra ve... menfaat!.

Dünyanın bu görünüşü ne korkunç!..

. . . . . .

Şüphe!

Bir ay sonra

Deli miyim?.

Ne oluyorum?.

Hiç bir şey bilmiyorum!.

Dün durup dururken bir adamın boynuna sarılıverdim ve.. bağırdım:

— Seni öldüreceğim!

Bunu niçin yaptım?

Neden böyle oldu?.

Sebep bilmiyorum. Nasıl yaptığımı hatırlamıyorum. Neyse ki adamcağız güçlü kuvvetli birisi imiş ki beni silkti attı. Yoksa o ölecekti, ben durup dururken katil olacaktım!.

. . . . . .

Daha on gün

Galiba deliyim!!.

(Devamı var)

Dünkü Keşidede Kazanan Numaralar..

Listemizde gösterilen ikramiyeler Beyazıtta okçularbaşında Bahri B.in Yeni ikbal gişesinde derhal tediye edilecektir

No.	Lira	No.	Lira	No.	Lira	No.	Lira	No.	Lira	No.	Lira	No.	Lira	No.	Lira	No.	Lira	No.	Lira	No.	Lira	No.	Lira	No.	Lira	No.	Lira
56	40	379	40	694	40	92	40	958	40	912	40	679	40	927	40	712	40	231	60	314	200	303	1000	884	40	789	40
78	200	425	60	754	40	147	40	983	40	920	40	705	60	26053	1000	30022	60	312	60	385	40	449	60	890	40	935	40
143	60	427	40	803	60	216	40	15054	40	971	60	857	60	109	40	31	60	442	60	465	40	452	60	898	60	47013	40
146	60	479	60	850	40	237	60	100	40	999	60	858	40	114	60	36	200	425	40	522	40	489	60	44021	40	111	40
289	40	502	40	970	60	281	60	228	40	19019	1000	909	40	243	40	184	40	449	40	536	1000	568	40	177	40	164	40
303	40	698	40	8000	40	341	40	245	40	67	40	911	40	380	40	307	60	709	40	662	40	574	15000	200	1000	168	40
508	1000	74 4	200	161	60	462	40	312	40	68	40	938	60	443	40	375	60	771	40	668	40	584	40	306	40	175	60
650	60	751	200	203	40	470	60	332	40	186	40	23111	40	460	40	416	40	985	40	779	60	606	200	340	40	203	60
744	40	866	60	217	40	543	40	440	1000	337	40	255	40	555	40	483	40	35026	40	826	60	620	40	489	40	207	40
807	60	918	40	363	40	716	1000	493	40	354	40	281	40	773	40	545	40	43	40	734	1000	642	40	483	40	319	40
885	60	994	60	364	60	733	40	528	40	760	60	323	40	819	40	651	40	60	40	39019	40	643	40	527	40	506	40
947	40	5102	40	383	40	815	40	542	40	769	1000	359	60	870	40	699	40	71	40	36	40	686	40	533	60	521	40
1033	40	143	60	477	40	890	40	597	60	912	40	393	40	886	40	718	40	127	40	86	1000	764	40	554	60	798	200
34	40	271	60	561	40	12074	60	600	40	20007	200	486	40	906	40	831	40	142	40	89	60	798	40	572	40	816	40
79	40	383	40	587	200	102	60	733	200	48	40	510	60	916	40	942	40	143	40	106	40	841	40	726	40	843	40
286	40	471	60	647	1000	194	60	882	60	64	40	538	60	931	1600	999	40	154	60	119	40	957	60	734	40	867	40
312	200	540	60	727	40	280	60	16210	40	73	60	525	40	27099	60	31000	40	221	40	386	40	42017	40	821	40	896	40
403	40	551	40	931	200	407	40	253	40	99	40	681	40	171	40	152	60	313	1000	416	40	147	40	894	1000	910	40
438	40	563	40	9079	200	484	40	349	40	114	40	700	60	328	40	302	60	355	1000	489	40	248	200	905	40	48066	60
441	40	615	40	98	60	505	40	363	40	123	40	819	40	358	40	321	40	571	40	537	60	250	40	927	40	78	40
737	40	627	40	155	40	553	60	439	60	224	60	949	40	381	40	458	60	711	40	634	60	255	60	963	60	140	60
914	40	722	40	261	200	632	40	588	40	315	40	951	60	786	40	539	40	946	1000	638	40	270	40	968	40	229	40
2074	40	740	40	295	40	884	40	637	200	326	40	955	40	792	40	610	40	962	40	695	60	327	40	45052	40	346	40
261	60	750	40	352	40	984	60	672	40	397	40	24054	40	808	60	795	40	36038	40	783	40	357	40	126	200	362	40
337	40	887	60	365	40	13005	40	718	60	548	60	261	40	923	60	857	60	47	40	869	40	389	40	295	40	363	40
380	1000	950	40	381	40	46	60	820	40	600	40	280	60	950	40	32016	60	84	1000	891	40	392	40	311	60	438	40
692	40	6451	40	388	40	253	40	921	40	642	40	326	60	952	60	74	40	358	60	914	40	424	200	337	40	448	40
714	60	496	60	492	40	475	40	17012	40	615	40	384	40	28060	40	114	40	408	40	924	40	436	60	429	40	485	40
968	60	503	60	597	60	571	40	77	60	735	200	412	60	77	60	166	40	488	40	986	60	432	60	544	40	522	60
972	40	534	40	712	40	631	60	269	40	774	200	566	3000	175	40	189	40	560	40	40043	40	486	60	547	40	528	40
3005	40	725	60	769	60	656	40	81	60	948	40	699	40	196	40	275	40	695	40	48	40	545	40	580	40	578	40
107	40	733	60	789	60	694	40	323	40	21096	40	711	40	225	40	382	60	720	40	268	40	659	60	601	40	594	40
229	60	799	40	834	40	784	40	331	60	136	40	766	40	346	40	402	40	733	40	304	40	720	1000	732	40	645	1000
325	60	903	60	925	40	820	40	393	40	175	40	839	60	502	1000	475	60	812	200	422	40	732	40	889	40	654	60
369	40	921	40	983	40	997	1000	551	40	379	40	870	40	558	40	423	40	872	40	475	40	783	40	953	60	845	40
455	40	983	40	986	40	14018	40	725	40	382	1000	903	40	606	40	541	40	916	40	494	40	990	60	974	40	962	40
476	40	7005	60	991	40	35	40	944	40	503	40	926	1000	700	40	710	40	982	40	507	40	43027	40	993	40	49146	40
688	60	46	40	10043	40	143	40	982	60	850	200	969	40	700	40	717	40	37359	60	590	40	74	200	46119	40	153	40
718	60	77	40	106	40	173	1500	987	40	903	60	25175	40	715	60	33065	40	468	200	709	60	81	40	158	40	170	40
752	40	313	40	195	60	282	40	18202	40	22173	60	284	40	782	40	88	40	722	40	772	40	122	40	322	40	183	60
797	40	337	40	537	40	652	60	274	40	189	40	295	60	838	200	145	60	738	200	789	40	323	40	232	40	221	40
815	60	344	40	543	40	678	60	368	40	199	40	361	60	851	40	335	40	759	10000	840	40	379	40	344	40	272	60
822	1000	352	40	637	200	698	40	418	200	294	1000	378	60	993	60	612	40	795	200	863	40	381	40	368	40	536	40
877	1000	359	40	644	60	170	40	508	40	311	5000	474	60	29145	40	617	40	822	40	41024	40	447	40	448	40	557	60
936	1000	409	40	665	40	825	200	519	40	369	40	539	60	438	200	699	60	38062	200	65	60	656	40	474	40	596	40
940	40	450	40	786	40	838	40	557	40	412	60	621	60	469	200	751	40	82	60	139	40	658	40	476	40	600	60
988	40	466	60	787	60	918	40	582	40	576	40	669	40	533	60	909	200	230	40	219	40	711	40	570	40	657	40
4196	40	584	200	884	40	918	40	647	40	604	40	812	40	584	40	990	40	209	200	223	40	730	40	683	40	811	40
263	40	652	60	11081	200	956	60	860	40	649	40	822	60	687	40	34122	200	266	40	270	40	853	40	784	40		

Gülhane müsamereleri

Bu seneki Gülhane tıbbi müsamerelerinin sekizincisi Gülhane konferans salonunda yapılmıştır.

Hariciye muavini Dr. Selami B. tarafından rezeksiyonla tedavi edilmiş bir mide fibro-sarkomu,Mualim Abdüldkadir Lütfü B. tarafından nadir görülen tek taraflı cuhuzu ayinile müterafik bir bazdov vak'ası taktim edilmiştir. Müderris M. Kemal B. tarafından mide ve isna aşer karhalarının tedavileri hakkında çok mühim bir konferans verilmiştir; Avrua müelefatının ve kendisinin elde etmiş olduğu neticeleri mukayasalı tarzda tetkik etmiştir; bu çok mühim mevzu umumi alâka tevlit etmiştir. Münakaşalara Müderris Cemil Paşa ve Tevfik Paşalarla Nazım Şakir, Şükrü Emin,Murat İbrahim, Orhan, Kâzim, Fuat Kâmil, Burhan Osman ve Dr. Abravaya Beyler iştirak etmişlerdir.

Tayyare Piyango müdiriyetinden:

100.000 Lira kazanan 37878 numaralı biletin üç parçası İstanbulda, birer parçası İzmir ve Ayaşta satılmış, birer parçası Simav ve Kayseri'den iade edilmiş ve üç parçası satılmamıştır.

25.000 Lira kazanan 1478 numaralı biletin iki parçası İstanbulda bir parçası Muşta satılmış, birer parçası Bursa, İzmir, Eskişehirde satılamıyarak iade edilmiş dört parçası satılmamıştır.

15.000 Lira kazanan 41574 numaralı biletin üç parçası İstanbulda, birer parçası İzmir, Edirne, Siverek ve Adapazarında satılmış, üç parçası satılmamıştır.

10.000 Lira kazanan 37759 numaralı biletin bir parçası İstanbulda ve diğer parçaları Adana Uzunköprü ve Muğla'da satılmış, iki parçası İstanbulda, ve bir parçası İzmirde satılamıyarak iade edilmiş ve üç parçası da satılmamıştır.

Borsada tatil

Borsa ve Osmanlı Bankası Komiserliğinden: Kurban Bayramının 19 nisan 932 tarihine müsadif Cördüncü salı günü yalnız tahvilât ve senedat işleri yapılmak ü-

BAYRAM HEDİYELERİ
SATIE'de
VERESİYE

Istanbul Gümrükleri Muhafaza müdürlüğünden:

1 — 34 numaralı romorkörün tekne tamiri keşifnamesi mucibince pazarlığa konulmuştur.

2 — Pazarlık 20 Nisan 932 çarşamba günü saat 15 te icra kılınacaktır. Taliplerin % 7,5 teminatlarile birlikte Muhafaza Müdürlüğüne müracaatları. (1474)

Istanbul Gümrükleri muhafaza müdürlüğünden:

1 — Gümrük muhafazasının 36 numaralı Muşunun kazan su boru ve sair tamiratı fennî keşifnamesi mucibince pazarlığa konulmuştur.

2 — Taliplerin şeraitini tetkik ve % 7,5 teminatlarile 21 Nisan perşembe günü saat 14 te Müdiriyette bulunmaları. (1475)

Emlâk ve Eytam Bankası ilânları

Satılık Çayır otu

Beykoz'da Çırpıcı çayırı otları bilmüzayede satılacağından taliplerin ihaleye müsadif 7-5-932 cumartsei saat on altıda şubemize müracaatları. E. (1488)

İstanbul beşinci icra memurluğundan: Mahcuz ve paraya çevrilmesine karar verilen masa, gardrop, vesair eşya 21-4-932 tarihine müsadif perşembe günü 12 den itibaren Beyoğlunda sabık Markarit sokak (Küf lü Çeki) 26 numaralı hane önünde açık arttırma ile satılacağından ma hallinde hazır bulunan memuruna muracaatları ilân olunur.

Kadıköy icra dairesinden: Bir borçtan dolayı mahcuz olan iki buğa ve bir sarı inek 24-4-932 tarihine tesaduf eden pazar günü saat 9 dan 12 ye kadar Üsküdar hayvan pazarında satılacağı tellaliye ve ihale pul resimleri müşterisine ait olmak üzre talip olanların orada bulunacak

İstanbul 4 üncü icra memurluğundan: Sirkecide Küçük İsmailpaşa hanında 4 No. lu yazıhanede mü kim iken elyevm ikametgâhı meçhul tüccardan Nikola Haddat efendiye: Giritli Efedidaki zade Hasan efendi ye İstanbul birinci noterliğinin II ağustos 338 tarih ve 5650-307 numaralı senediyle deyniniz olan 384 liranın Vahan Harputliyan efendiye temlik edilmiş olduğundan tarafınıza tebliğ edilen ihbarname ikametgâhınızın meçhul bulunmasına binaen bilâ tebliğ vurut edilmiş, olmakla tarihi ilândan itibaren üç gün zarfında 338-4817 dosya numarasiyle daireyi icraya müracaatla tehiri icrayı müstelzim veya şayanı kabul bir itirazınız varsa dermeyan eylemeniz aksi taktirde uhteyi tasarrufu nuzda bulunan gayri menkulün füruht edileceği malûmûnuz ve ikinci ihbarname makamına kaim olmak

Istanbul Belediyesi ilânları

Temizlik işleri amelesi için imal ettirilecek 800 takım elbise kapalı zarfla münakasaya konmuştur. Talipler tafsilât almak için her gün Levazım müdürlüğüne ve ihale günü olan 5-5-932 perşembe günü de 168 liralık teminat makbuz veya mektubu ile teklif mektuplarını saat on beşe kadar daimî encümene vermelidirler. (1482)

Yol inşası

Keşif bedeli 45694 lira olan Mezbaha - Fişekhane yolunun 1705 metre tulündeki kısmın inşası kapalı zarfla münakasaya konmuştur. Talip olanlar şartname almak ve keşif evrakını görmek üzere her gün Levazım müdürlüğüne ve ihale günü olan 5-5-932 perşembe günü de 2627 liralık teminat makbuz veya mek tubu ile teklif mektuplarını saat on beşe kadar Daimî Encümene vermelidirler. (1485)

Eminönü belediye dairesinden: Bedeli keşfi 729 lira olan Eminönünde inşa olunacak mebalin 21 Nisan 932 Perşembe günü saat on beşte pazarlıkla ihalesi icra kılmacağından talip olanların tarihi mezkûrda Daire Encümenine müracaatları ilân olunur. (1484)

Beyoğlu Belediye şubesinden: Bir erkek merkep bulunmuştur. Sekiz gün içinde sahibi müracaat etmezse satılacaktır (1483)

Galatada	8-12 No. lı	dükkân	: Teminat	166,50	lira
"	17-161	"	" : "	67,50	"
"	15-165	"	" : "	59,50	"
"	4- 4	"	" : "	148,50	"
"	7-10	"	" ve üç oda: :	" 384	"
"	159-163	"	" ve bir : "	41,50	"
"	16-163	"	" : "	58,50	"
"	11-18	"	" : "	166,50	"
"	5-6	"	" ve iki oda "	182	"
"	1- 2	"	" ve bir oda	229,50	"
"	2-2	"	" : "	200	"
"	10-16	"	ve bir oda "	225	"

Kapalı Çarşıda Alipaşa hanında 11 N. lı oda: Teminatı 2 lira. Yukarıda yazılı emlâk kiraya verilecektir. Talip olanlar tafsilât almak için her gün Levazım müdürlüğüne ve ihale günü olan 5-5-932 perşembe günü de teminat makbuz veya mektubu ile saat on beşe kadar Daimî Encümene müracaat etmelidirler. (1479)

Istanbul Gümrükleri Muhafaza Müdürlüğünden:

1 — Açık deniz motörlerine yaptırılacak pervaneler fennî keşifnamesi mucibince pazarlığa konulmuştur.

2 — Pazarlık 21 Nisan 932 perşembe günü saat 14 te icra edilecektir. Taliplerin % 7,5 teminatlarile Muhafaza Müdürlü-

Mübayaat zamanı
Hulûl etti
BEYOĞLU'nda
BAKER
VE
HAYDEN
Müessesatı
Malların
Tenezzülünü
İhbar eden ilk mağazalardır.
Ahval ve ilcaat, yakında malların
Terefuu zannını vermektedir.
O halde, şimdiden
Mübayaa
EDİNİZ
Mallarımız eskisi gibi mükemmel
ve iyi cinsten olmasına rağmen
FİATLARIMIZ DAİMA AYNIDIR

Şirketi Hayriyeden

Boğaziçi vapurlarına mahsus İlkbahar tarifesi Nisanın 15 inci Cuma sabahından itibaren tatbik edilecektir.

Tarifeler gişelerde satılmaktadır.

Bu sene haşerattan ve bilhassa tahta kurularından kurtulmak için şimdiden bütün haşeratın yuvalarını **FAYDA ile tahrip ediniz.**

Bayram Münasebetile
GALATA'da

MAYER

mağazalarında yapılan

Büyük Satıştan

istifade etmeğe herkes koşuyor

Halkın mübayaatta acele etmesinin sebebi zirdeki fiatların ucuz olmasıdır:

Erkek çorapları, ipekle karışık	KURUŞ	32 1/2
Mendiller, sağlam cinsten	„	8-10-12 1/2
Kadın külotları, sun'i ipekten muhtelif renklerde	„	110
Kadın ipek çorapları, çok sağlam	„	95
Erkek pamuklu fanilâları	„	95
Kravatlar, asrî renklerde	„	25-30-60-70-85
Yünlü yelekler ve kazaklar	„	160-225-300-390
Erkek gömlekleri,	„	135-150-175-235
Erkek ayakkapları, çok sağlam	„	625
Kadın ayakkapları, çok sağlam	„	525
Erkek çocuk elbiseleri	T.L.	5-7 1/2
Erkek çocuk pardesüleri	„	6-8-10,—
Erkek kostümleri	„	22,—
Erkek pardesüleri	„	17 1/2

Siz de istifade ediniz.

BAKTERİYOLOG
Dr. İHSAN SAMİ
Bakteriyoloji Lâboratuvarı
Umum kan tahlilâtı. Frengi noktai nazarından (Wasserman teamülü kan küreyvatı sayılması, tifo ve sıtma teşhisi, idrar, balgam, carahati, kazurat ve su talilâtı, Ültra mikroskopu, hususî aşılar ittihazı. Kanın üre mikdarının tahlili ve kanın sedimaitation sür'ati, Divanyolu, Sultan Mahmut türbesi 189. Telefon 20931.

950 kuruşa Lâke karyola

Beşiktaş Akaretler Tramvay tevakkufunda Fuat Bey Mobilya atelyasında.

BONO
alır, satar, ipotek yapar.
Balıkpazar, Maksudiye han No 35
M. DERVİŞ

Dr. A. KUTİEL
Cilt ve zührevî hastalıklar mütehassısı. Karaköy, büyük mahallebici yanında 34.

Ayda 250 ilâ 300 lira varidatlı bir mülk satın alınacaktır. Tercihen mağaza satmak istiyenlerin milâ vasıta Taş handa terzi Medih Beye müracaatları.

YERLİ MALLAR PAZARI

Hereke, Beykoz, Feshane ve Bakırköy fabrikalarile sair millî fabrikalar mamulâtı
Bayramlık ihtiyaçlarınızı emin ve ucuz surette tedarik edeceğiniz yegâne mağazadır.
Kostümlük kumaşların envaı, erkek ve kadın için zarif kunduralar, her nevi ipekli kumaşlar, tuhafiye eşyasının her çeşidi, battaniyeler, hazır elbiseler, şapkalar vesaire..
Istanbul: Bahçekapı Vakıf Han Beyoğlu: istiklâl caddesi

HABIÇ

ŞAPKASI DÜNYANIN BEŞ KIT'ASINDA EN FAZLA RAĞBET BULAN ŞAPKADIR

Gedikpaşada Jandarma satınalma komisyonundan:

24000 metre boz kaputluk kumaşın kapalı zarfla münakasası 18 Nisan 932 pazartesi günü saat on beşte yapılacağı ilân edilmişse de mezkûr gün bayrama müsadif olduğundan münakasası 20 Nisan 932 çarşamba günü saat on altıya talik olunmuştur. Taliplerin ona göre mezkûr günde muayyen saate kadar teminat ve teklifnamelerile komisyonumuza müracaatları. (1204)

KARON — ALMAN KİTAPHANESİ
Beyoğlu Tünel meydanında 523

Bursa Böcekçilik Enstitüsü Müdürlüğünden:

Enstitü Böcekçilik sınıfı kursu nisanın 24 üncü günü başlayacaktır. Taliplerin vesikalarile müdiriyete müracaatları ilân olunur. (1288)

BAYRAM MÜNASEBETİLE

Galata'da Karaköy'de kâin meşhur Mağazası diğer mağazalardan %40

EKSELSİOR

noksanına mallarını satar. Çünkü bilûmum eşyalarını burada ve kendi fabrikasında imal eden yegâne büyük elbise ticarethanesidir.

Hanımlara, Beylere ve Çocuklara mahsus Kostüm, Pardesü ve Trençkotların mütenevvi ve müntahap çeşitleri mevcuttur

Gedikpaşada Jandarma satınalma komisyonundan

49000 metre kışlık elbiselik boz kumaşın kapalı zarfla münakasası 18 Nisan 932 pazartesi günü saat on birde yapılacağı ilân edilmişse de mezkûr gün bayrama müsadif bulunduğundan münakasası 20 Nisan 932 çarşamba günü saat dokuza talik olunmuştur. Taliplerin ona göre mezkûr günde muayyen saate kadar teminat ve teklifnamelerile komisyonumuza müracaatları. (1203)

Büyük Tayyare Piyangosu

4. cü keşide 11 mayıs 1932 dedir.

Büyük ikramiye 40000 liradır

Ayrıca: 15.000, 10.000 liralık büyük ikramiyeler ve 20.000 liralık bir mükâfat vardır.

Maden Kömürü Işleri

Türk Anonim Şirketi Hissedarlarına ve müessis hisse senetleri hamillerine

Maden Kömürü Işleri Türk Anonim Şirketimizin, 31 Mart 1932 tarihli heyeti umumiyesinde ittihaz olunan karara tevfikan, 1931 senesi temettüü olarak bir hisse senedimize (6) numerolu kupon mukabilinde (102) yüz iki kuruş ve beher müessis hisse senedimize (6) altı numaralı kupon mukabilinde (3) üç lira tevzi edilecektir.

Tevziat 15 Nisan 1932 tarihinden itibaren Türkiye Iş Bankası Ankara merkezi gişelerinde icra edilecektir.

Gişe memurlarına kuponların hisse senetlerinden ve müessis hisse senetlerinden kesilmemiş olarak ibraz olunması rica ve ilân olunur.

Maden Kömürü Işleri Türk A. Ş.

Sirkeci gümrüğü müdürlüğünden:

Maa dara 15 kilo 500 gram jambon 14-4-932 perşembe günü dahil ve hariçe için Sirkeci gümrüğünde bilmüzayede satılacağından taliplerin satış komisyonuna müracaatları ilân olunur. (1460)

Pertevniyal Vakfından

Köprübaşında Valde hanında 6/1 No. odalar 3 sene müddetle
Köprübaşında Valde hanında 20 No. mağaza 2 sene müddetle
Köprübaşında Valde hanında 17/16 No.mağaza 3 sene müddetle

Balâda muharrer emlâk yirmi gün müddetle ve açık arttırma suretile kiraya verilmek üzere müzayedededir. Taliplerin müzayede günü olan Nisanın 25 ci pazartesi günü saat on altıya kadar İstanbul Evkaf Müdiriyetinde Pertevniyal idaresine veya encümene müracaat etmeleri. (1295)

Istanbul Evkat müdiriyetinden:

Kıymeti muhammenesi Lira	K.	
7000	00	Tamamı 74 metre 50 santim terbiinde bulunan Bahçekapısında Hobyar mahallesinde Hamidiye caddesinde 4 üncü Vakıf han karşısında şekerci Hacı Bekir ticarethanesi mukabilinde atik 18-20 cedit 81-1 No. lı silâhçı dükkânının dörtte bir hissesi.
2410	00	Tamamı 931 arşın terbiinde bulunan Balatta Karabaş mahallesinde Balat caddesinde eski 112-114 yeni 122 numaralı beş oda bir mutbahı bulunan maa bahçe hanenin tamamı.
500	00	Tamamı 197 arşın terbiinde bulunan Edirnekapısın da eski Hacımuhittin yeni Haticesultan mahallesinde Sulukule caddesinde atik ve cedit 14 ve 16 No. lı bahçeyi muhtevi hane ve ahırın tamamı.

Balâda semt, mahalle, sokak ve No. ları muharrer emlâk pazarlıkla satılacaktır. Talip olmak isteyenler kıymetin yüzde yedi buçuğu nisbetinde pey akçelerile birlikte 25-Nisan-932 pazartesi günü saat 15 te İstanbul Evkaf müdiriyeti binasında Mahlulât kalemine müracaatları. (1459)

Devlet Demiryolları idaresi ilânları

31-3-32 tarihinde müzayedesi icra edilen 2 No. lı duba için verilen bedel haddi lâyikında görülmediğinden 21. IV. 32 tarihine müsadif perşembe günü saat 14 te pazarlık suretile satılması takarrür etmiştir.

Talip olanlar her gün H. P. Liman ve Rıhtım sermüfettişliğine müracaatla dubaya görebilecekleri ve tayin olunan günde H. P. mağazasında isbatı vücut eylemeleri ilânolunur. (1476)

Deniz Levazımı Satınalma Komisyonundan:

12 Ton benzin açık münakasası 4 Mayıs 932 çarşamba günü saat 13,5 ta.

20 Ton benzin kapalı zarfla 4 Mayıs 932 çarşamba günü saat 14,5 ta.

95 Ton mayi mahruk kapalı zarfla 4 Mayıs 932 çarşamba günü saat 15,5 ta.

Deniz kuvvetleri ihtiyacı için yukarıda mikdarı yazılı benzin ve mayi mahrukun hizalarında yazılı gün ve saatlerde münakasaları icra edileceğinden şartnamelerini görmek isteyenlerin her gün ve vermeğe talip olanların münakasa gün ve saatinde Kasımpaşada Deniz Levazım Satınalma komisyonuna müracaatları. (1457)

MÜZAYEDE İLE SATIŞ

Köşkler ve Bahçe

Kuzguncuk üstünde Musevi mezarlığı ile Frenk tepesi arasında, Bağlarbaşı tramvay istasyonuna ve Kuzguncuk vapur iskelesine on dakika mesafede kâin Münir Paşa yahut Emine Sultan köşkü namile maruf hava ve el tulumbalarile işler müteaddit kuyu, sarnıç ve havuzlar ve beş masura menba suyu ve eşcarı müsmire ve gayri müsmireyi havi ve etrafı muntazam ve metin divarlarla muhat muntazam bahçe derununda mebni Boğaziçine ve İstanbul tarafına nezareti fevkalâdeyi haiz müceddet 4 bap köşk ve müştemilâtı lâzımesi 20 Nisan 932 Çarşamba günü öğleden sonra Emniyet Sandığı Satış şubesince müzayede ile kat'i surette satılacaktır.

Fırsattan istifade etmek arzu edenlerin mezkûr mahalle müracaatları ilân olunur.

Istanbul Gümrükleri Muhafaza Müdürlüğünden:

1 — 14 numaralı motörün makinesinde icra edilecek tamirat keşifnamesi mucibince pazarlığa konulmuştur.

2 — Pazarlık 21 Nisan perşembe günü saat 14 te icra kılınacaktır. Taliplerin % 7,5 teminatları ile birlikte Muhafaza Müdürlüğüne müracaatları. (1471)

KAPPS Alman kitapçı, Alman kitapları en ucuz satar, Beyoğlu. İstiklâl caddesi 390, İsveç sefareti karşısında

3 üncü Kolordu ilânları

K. O. ihtiyacı için 70 çift 1/2 tek koşum pazarlıkla alınacaktır. İhalesi 14-4-932 Perşembe günü saat on birde komisyonumuzda yapılacaktır. Şartnamesini almak ve eşkâllerini görmek üzere her gün ve pazarlığa iştirak edeceklerin de vakti muayyende komisyonumuza müracaatları. (197) (1464)

SEYRİSEFAİN

Merkez acenta: Galata Köprübaşı B. 2362. Şube A. Sirkeci Mühürdarzade han 2. 3740.

MERSİN POSTASI
(Konya) 15 Nisan Cuma 10 da İdare rıhtımından kalkar.

Kocaeli Asliye Hukuk Mahkemesinden: Kullar kariyesinden Nuri kızı Zeliha hanım tarafından kocası mezkûr kariyeden Arif oğlu Nazif hakkında ikame eylediği boşanma davasında müddeialeyhin mukaddema ikametgâhını terkedip semti meçhule gittiği anlaşılmakla ilânen yapılan tebligata rağmen isbatı vucut etmediğinden gıyaben boşanmalarına 17-1-932 tarihinde karar verilmiş olmakla mezkûr karara bir ay zarfında temyizi dava etmediği taktirde hükmün kesbi kat'iyet edeceği hakkındaki ilâmın bir suretimahkeme divanhanesine de talik edilmiş olmakla tebliğ makamına kaim olmak üzere ilânen tebliğ makamına kaim olmak üzere ilânen tebliğ olunur.

Türkiye Iş Bankasından: Kurban Bayramı münasebetile Cumartesi, Pazar, Pazartesi, Salı günü İstanbul ve Beyoğlu şubemiz kapalı bulunacaktır.

MİLLİYET MATBAASI