SALI
12 NİSAN 1932
7 nci sene, No. 2217
NUSHASI 5 KURUŞTUR

Milliyet

Sahip ve Başmuharriri
Siirt Meb'usu MAHMUT
Umumî Neşriyat ve Yazı Müdürü
ETEM İZZET

Meclis bütçe müzakeresine ay sonunda başlıyacak, kanunlar hazırlanıyor..

"Dörtler„ den Sonra...

Tuna birliği meselesini tetkik etmek üzere İngiltere, Fransa, İtalya ve Almanya mümessillerinin iştirakile Londrada toplanan dörtler konferansı hiç bir neticeye varmadan dağılmıştır. Konferansın inkıtaında şayanı dikkat olan nokta şudur ki, şimdiye kadar bir netice vermeyen bu nevi içtimaların sonunda "Tetkikatı tamik„ veyahut «daha müsait bir zamana talik» gibi bir takım tevillerler serdedilirken, bu defa buna da lüzum görülmeyerek, apâşikâr anlaşmak imkânı olmadığı itiraf edilmektedir. Bu da müzakerelerin çok asabî bir hava içinde cereyan ettiğine ve konferansın inkıtası da azamî derecede gayri müsait bir intiba husule getirdiğine delil addedilebilir. Bu gayri müsait intiba, hiç bir payitahtta Pariste olduğu kadar derin olmasa gerektir. Ve bunu konferansta Fransayı temsil eden Maliye nazırı M. Flandin'in Londradan ayrılırken söylediği sözlerden de sarih surette anlayoruz. M. Flandin, vasati Avrupada öyle iktısadî vaziyet hasıl olacaktır ki, bu birliğin lüzumu anlaşılacaktır, diyor. Bu, müthiş bir tehdittir. Eğer Fransa, bu birliğin lüzumunu isbat etmeğe kalkışmışsa, bu teşebbüsün âkıbetinden yalnız vasatî Avrupa memleketleri değil, bütün dünyanın korkması lâzımdır. Bununla beraber, konferansın akim kalmasına sebep olan İtalya ve Almanyadan intikam almak için Fransanın, aralarında kendi müttefikleri de bulunan zümreyi izrar etmesi de beklenemez.

Dörtler konferansı neden akim kaldı? Konferansın sonunda neşredilen resmî tebliğe göre, Fransa ve İngiltere birliği tahakkuk ettirecek olan konferansın beş küçük devletin iştirakile aktedilmesini istilzam etmişler. Diğer taraftan İtalya ile Almanya konferansa dört büyük devletin de iştirakini, yani dokuz taraflı olmasını istemişler. Hatırlardadır ki, bu ihtilâf esasen proje Fransa tarafından ilk ileri sürüldüğü zaman tebarüz etmişti. Fransa, konferansın beş devlet arasında bir müzakere şeklini almasını ileri sürünce, Almanya büyük devletlerin de iştiraklerini teklif etmişti. Bilâhara İngiltere, evvelâ dört devletin aralarında anlaşmalarını istilzam etmiş ve Londradaki dörtler konferansına da bu İngiliz teklifi üzerine karar verilmişti.

Arada Fransa ile İngiltere Başvekilleri Londrada içtima ederek müzakere ettiler. Bu müzakeratın neticesi henüz malûm değildir. Herhalde şu muhakkaktır ki, dörtler konferansının arefesinde iki başvekilin hususî müzakeresi İtalya ve Almanyada fena bir intiba husule getirmişti. Bunu Fransız ve İngiliz başvekilleri de takdir etmiş olacaklardır ki, mükâleme neticesinde neşredilen bir tebliğde Berlin ve Romanın endişelerini izaleye teşebbüs edilmişti. Tardieu ile Mac Donald'ın yalnız samimî hasbuhalde bulundukları-nı, fakat herhangi mesele hakkında bir karara varmağa teşebbüs bile etmediklerini bu tebliğde bildirmekte idiler. Bu tevilin ne Almanya, ne de İtalyayı tatmin etmediği âşikârdır. Ve bilâhare dörtler konferansı Londrada toplandığı zaman, Fransa ve İngilterenin ayni tezi ileri sürmeleri, Almanya ve İtalyayı daha ziyade şüpheye düşürmüştür.

Konferanstan evvel, İtalya ile Almanya bir noktai nazar, Fransa da ikinci bir noktai nazar ileri sürmüşlerdi. İngiltere de dörtler konferansında mutavassıtlık rolünü ifa edecek gibi görünüyordu. Halbuki İngiliz Başvekilinin Tardieu ile konferanstan evvel hususî mükâlemesi bu mutavassıtlık sıfatını hayli zayıflattı. Almanya ile İtalya Londraya evvelce aralarında verdikleri bir kararla gittiler. Mademki Londrada kendilerinin bulunmadığı bir mülâkatta verilmiş bir kararla karşılaşacaklardı. Kendileri de ayni silâhla mücehhez olarak müzakerata iştirak edeceklerdi. Bunun içindir ki noktai nazarlarını telifi için teşebbüs bile edilmedi. Konferans âdeta iki muhasım taraf arasında bir müsademe şeklini aldı ve ilk celseden sonra da devamında bir fayda olmadığı anlaşıldı.

Konferanstan alınan ders şudur ki, eğer Tuna birliği tahakkuk edecekse, gidilecek yol, bu yol değildir. Almanya ve İtalya iktısaden vasatî Avrupada hâkim vaziyettedirler. Binaenaleyh her halde her hangi bir kombinezon ancak bu devletlerin de iştirakile tahakkuk edebilir. Şunu da ilâve edelim ki Tuna birliği tabirinden Almanya ve İtalyanın anladıkları başka Fransanın maksadı da tamamen başkadır. Ve şimdilik iki noktai nazarı telif etmek te mümkün görülmemektedir.

Ahmet ŞÜKRÜ

Hindenburg bu defa da reisicümhur!

Hitler şimdi 24 nisanda Prusyada yapılacak intihabatı bekliyor

Pazar günkü intihap nasıl oldu?

BERLİN, 11. A. A. — Dün akşam saat 21 de malûm olan kısmî neticeler takriben şudur Hindenburg tarafından kazanılan reylerde 13 martta kazanmış olduğu reylere nazaran hafif bir tenakus vardır Bilmukabele Hitler, ilk intihap devresinde kazanmış olduğu reylerden fazla rey kazanmıştır.

Şu hale nazaran Hindenburg ile rakibi olan müfrit milliyet perverler reisinin kazanmış olduğu reyler arasındaki fark, bugün 13 martta bu iki namzedin almış oldukları reyler arasındaki farktan daha az olacaktır.

Hitler bir meydanda propaganda nutkunu söyliyor; Eski veliaht ve Makenzen millicilerin selâmlarını alıyorlar.

Şarkî Prusya'daki intihabat neticeleri mareşalin aleyhindedir. Berlin şehrinin heyeti mecmuasına ait intihabat neticeleri şunlardır:

Hindenburg, 251,000; Hitler, 151,000; Thaelman, 95,000.. Hindenbourg, Hambourg'te eskisinden fazla rey kazanmıştır.

Scleswig, Hitler'e sadık kalmıştır. Hindenbourg, müfrit milliyetperverlerin hâkim oldukları Brunswick'de başta gelmektedir. Müşarünileyh, Pomeranya'da da kazanmıştır.

Pazar intihabı nasıl tefsir edilebilir?

BERLİN, 11 A.A. — Dünkü in-

[*Devamı altıncı sahifede*]

Grev mi Yapacaklardı?

Seyrisefainde bazı işçi ve ateşçiler vazifelerini terkettiler!

Polis müdürünün hâdise hakkında beyanatı

Dün akşam köprü'den saat 17 yi 5 geçe Kadıköyüne hareket etmesi icap eden Kalamış vapurunun ateşçi ve çimacılarından bir kısmı "biz ücretlerimizi alamıyoruz, çalışmayız" diye işlerini terkedip vapurdan çıkmışlardır. Vapur, tayfanın bu âni hareketleri üzerine muayyen vaktinde hareket edememiş, Seyrisefain idaresi derhal diğer ateşçi ve çimacılar tedarik ederek işlerini terkedenlerin yerlerine ikame eylemiştir. Bu suretle vapurun 15 - 20 dakika kadar sonra hareketi temin edilmiştir.

Polis 5 inci şube müdürlüğü derhal tahkikata başlamış ve muharrik olmaları muhtemel görülen bazı amelenin ifadeleri alınmıştır.

Seyrisefain umum müdürü Sadullah B. Yalova'da bulunduğundan İşletme Müdürü Bürhanettin ve nöbetçi müdürü Kâzım Beyler köprüye giderek Sevahili mütecavire başmemurluğunda vaziyeti tetkik etmişlerdir.

Bu hâdise üzerine kendisine müracaat ettiğimiz Polis Müdürü Ali Rıza B. bize şu izahatı vermiştir:

"— Ücretleri verilmediğini iddia eden Kalamış vapurunun bir kaç ateşçisi birden terki vazife etmek istemişse de yerlerine amele bulunarak vapurun hareketi temin edilmiştir. Bu suretle hareket edenlerin, kanunî şekil de ne gibi metalibi varsa mensup oldukları idareye bildirmeleri ve gene kanunen muayyen olan müddeti bekliyerek alacakları netice kendilerini tatmin etmezse o zaman terkî hizmet etmeleri icap ederdi. Böyle yapmıyarak ansızın terkî vazife etmek ve münakalâtı umumiyenin müteessir olmasını mucip olacak surette hareket etmeleri dolayısile haklarında lâzım gelen tahkikata başlanmıştır. Bazılarının ifadeleri alınmakta ise de tevkif edilmiş kimse yoktur."

Aldığımız malûmata nazaran bu hâdisede muharrik olan ve diğer vapur amelesini çalışmamağa

[*Devamı altıncı sahifede*]

Müvazene Vergisi

Yeni kanunlar ay sonunda Meclise verilecek

ANKARA, 11 (Telefonla) — Maliye Vekâleti yarından itibaren yeni müvazene kanun lâyihasını hazırlamağa başlayacaktır. Diğer vergilerde yapılması mukarrer tadiller de birer lâyiha halinde hazırlanarak Heyeti Vekileye tevdi olunacaktır. Bu lâyihalar hükûmet tarafından Nisanın yirmi beşine kadar Millet Meclisine sevkedilmiş bulunacaktır. Buhran vergisi kanununda hiç bir tadilât yapılmamasına karar verilmiştir.

Ml. Pilsudski Mısırdan geldi

Bugün ayni vapurla memleketine dönecek

İstanbul'a geleceğini yazdığımız Lehistan harbiye nazırı mareşal Pilsudski, dün akşam Romania vapuriile şehrimize muvasalât etmiştir. Mareşal'a zevcesi ile yaveri yüzbaşı Lapçinski ve hususî doktoru refakat etmektedir. Dün akşam Vali muavini Fazlı Bey ile Lehistan sefiri M. Cazimir Olsowski, ve Lehistan konsolosu ve sefaret erkânı vapura giderek mareşal'i karşılamışlardır. Sefir tarafından Mm Pilsudski'ye bir buket takdim edilmiştir. Vapur saat 7 de limana yanaşmış olduğu için mareşal şehre çıkmıyarak geceyi vapurda geçirmiştir. Mareşal bu sabah şehre çıkarak camileri ve müzeleri ziyaret edecek ve öğle üzeri ayni vapurla ve Konstence tarikile Bükreş'e gidecektir.

M. Pilsudski

Lehistan sefiri geldi

Lehistan sefiri M. Cazimir Olsowski mareşal Pilsudskinin istikbalinde hazır bulunmak için dün Ankaradan şehrimize gelmiştir.

Havayicî zaruriye fiatlarına narh konmaya başlandı!

Ilk fiat şekere kondu..

Perakende olarak 57-58 kuruştan fazlaya şeker satılamıyacak..

İstanbul Ticaret müdürlüğü havayıcı zaruriye, gıda maddelerile başlıca ithalât eşyasında ihtikârın önüne geçmek için narh makamında azamî fiat tesbit etmek hususundaki kararının tatbikine dünden itibaren başlamıştır.

Ticaret müdürlüğü son zamanlardaki ehemmiyeti itibarile bu işe evvelâ şekerden başlamağı münasip görmüş ve yapılan davet üzerine şeker tacirleri ve başlıca alâkadarlar Ticaret müdürü Muhsin Naim Beyin riyasetinde bir içtima yapmışlardır. Uzun süren bu içtimada şeker fiatlerinin Avrupa piyasalarındaki vaziyetinden sonra bizde perakendecilere kadar binen masraf hesap edilmiştir. Netice itibarile yerli şeker halen mevcut olmadığı sabit olduğundan piyasada mevcut ecnebi şekerlere şu suretle azamî narh vazedilmiştir:

Toptan fiatler:

Küp	42,5	Lira
Rus	40-41,5	„
Ç.R.M.	40,5	„

Perakende fiatler:
Her nevi 57 - 58 kuruş.

Bu fiatler tesbit edilirken mavna, dizbarko, antrepoya girip çıkma, rıhtım, araba, hamal, gümrük komisyonculuğu, gümrük, oktruva, banka masraf ve teminat faizi sigorta, avarya gibi ücret, resim ve vaziyetler nazarı dikkate alınmıştır.

Şekere azamî fiat tespit eden Ticaret Müdürü Muhsin Bey

Bundan sonra gümrükten mal çıkaran her tüccar miktarını ve peyderpey sattıkça kimlere sattığını Ticaret müdürlüğüne bildirecektir.

Bu içtimadan sonra Muhsin B. ayrıca tetkikat yapmış ve bu fiatleri azamî fiat olarak tesbit etmiştir.

Bugün de kahve tacirleri Ticaret müdürü nezdinde bir içtima yapacak ve kahve için azamî fiatı tesbit edeceklerdir.

Macar (B) millî takımı bayramda oynuyor

Alâkadarlar telgrafa cevap verdiler ve tarihleri 17-19 Nisan olarak tesbit ettiler

Çok mevsuk bir membadan aldığımız habere göre Macar federasyonundan gelen telgrafa alâkadar makam cevap vermiştir. Esas itibarile Macarların teklif ettiği meblâğ kabul edilmiştir. Verilen cevaba göre Macar (B) Millî takımı bayramın ikinci ve dördüncü günü iki maç yapacaktır. Bu maçların ikisi de temsilî mahiyette olup çok ehemmiyete şayandır. Bayramın ikisinde oynanacak olan birinci oyun maç olacak ve 19 Nisan tarihine tesadüf edecek olan maç ta birincisinin revanşı olacaktır.

Karamürselde güreş

Karamürselde yeniden inşa olunacak C. H. F. binası menfaatine kurban bayramımın üçüncü günü büyük bir güreş müsabakası tertip eidlimiştir. Bu müsabakada Kara Ali, Çoban Mehmet, Cemal, Himmet, Urfalı Salih pehlivanlar güreşeceklerdir.

Yukarıda: Tayyare cemiyetinde kaza ve nahiye reisleri içtimaı.
Aşağıda: Kimya şubesi talebesi Halkevinde.

Tıp talebe yurdundan 16 sı tardedildi!

Ayrıca 22 talebe de on beş gün müddetle muvakkaten çıkarıldılar

Hâdise hakkında izahat veren Vali muavini Fazlı Bey

Leyli Tıp Talebe Yurdunda iki ay kadar evvel talebe ile yurt müdürü Tevfik B. arasında zuhur eden bazı hâdiseler dolayısile Sıhhat Vekâletinin emrile Sıhhiye umum müfetişlerinden Bürhanettin ve Sabri Beyler tarafından yapılan tahkikat ikmal edilmiş ve fezlikeli tahkikat evrakı Vekâlete gönderilmişti. Sıhhat Vekâletince arizu artık yapılan tetkikat neticesinde 16 talebenin müebbeden ve 22 talebenin de 15 er gün müddetle muvakkaten yurttan tardedilmelerine karar verilmiş ve keyfiyet evvelki akşam Vilâyete tebliğ edilmiştir.

Vilâyet te derhal yurt müdürlüğüne tebligat yaparak kararın tatbikini bildirmiştir.

Yurt idaresi, alâkadar talebeye müesseseyi terketmelerini tebliğ etmiş, bunlardan bir kısmı ademi memnuniyetlerini izhar eylemiştir. Bu meyanda yurttan tardedilen talebeden ikisi eşyalarını alacaklarını söyliyerek içeriye girmişler, uzun müddet dışarıya çıkmamışlardır. Bu efendilerin yurt dahilinde de bütün taharriyata rağmen gizlendikleri yer bulunamayınca, keyfiyet zabıtaya haber verilmiştir. Bunun üzerine polis merkez memuru Yurda giderek iki efendi saklandıkları yerde bulunarak müesseseyi terketmeleri kendilerine ihtar edilmiştir; onlar da Yurdu terketmişlerdir.

Yurttan müebbeden tardedilen talebenin isimleri şunlardır: Cafer, Kenan, Şinasi, Şükrü Kaya, Ahmet Refik, Salâhattin, Hamdi Ali, Ziya Hamdi, Zakir, Ahmet Mitat, Zeki, Enver, Servet, Ekrem, Nadir ve Hayri Ef.ler.

15 gün müddetle Yurttan muvakkaten tardedilen efendiler de 12 si birinci sınıftan olmak üzere 22 kişidir.

[*Devamı altıncı sahifede*]

Münhal Cami hizmetleri

Nizamname geldi, yüzden fazla yeni tayin yapılacak

İstanbul Evkaf müdürü Niyazi Bey

Altı aydan beri münhal bulunan imamlık, müezzinlik ve kayyumluk vazifelerine kimse tayin edilmiyor ve hademei hayratın sureti tayinine ait yeni nizamnameye intizar ediliyordu. Yeni nizamname geldiğinden yüzü mütecaviz münhal cihetlere münasiplerinin tayinlerine başlanacaktır.

Nizamnameye göre, İstanbul haricinde münhal cihetler, mahalleri Evkaf müdürlerinin riyasetinde müftinin iştirakile teşekkül e-

(*Devamı Altıncı sahifede*)

Piyango Talihlileri

Büyük ikramiyeleri kimler kazandı?

Tayyare piyangosunun on ikinci tertip üçüncü keşidesi dün Darülfünun konferans salonunda başlamıştır. Dünkü keşidede 100,00 ve 25,000 liralık ikramiyeler çıkmıştır. 25,00 liralık ikramiyeyi Eminönünde Gazi gişesi tarafından satılan 1478 numaralı bilet kazanmıştır. Bu bileti İstanbul Havagazı şirketi memurlarından Jozef Efendi ile dört arkadaşı almışlardır. Yüz bin liralık biletin de onda bir parçası İstanbulda satılmıştır. Dünkü keşidede kazanan numaralar 7 inci sahifemiz de sıraya konulmuş bir cetvel halindedir.

Avukatların tasnifi meselesi

Sıddık Sami Beyin makalesi - Yarınki nushamızda..

İşsizlere iş, işçi istiyenlere işçi buluyoruz!

Işsizlere iş bulmak için Milliyet tavassut ediyor

Bize yazınız!

İş arayanlarla işçi arayanlar arasında tavassuta başladığımız günden beri, gerek iş arayanlardan gerekse işçi arıyanlardan pek çok mektuplar almaktayız. Bu mektuplar maksadı teshil edecek bir tarzda tasnif edilmektedir.

" Milliyet " memlekette çoğaldığından bahsedilen işsizliğin, işsizlerin ihtiyaç sahalarına dağılmacıklarından ileri geldiğine kanidir.

Birçok kaza merkezlerinde, hattâ vilâyetlerde makineci, motörcü, tesviyeci, tornacı, iyi bir dülger, marangoz, âlâtı ziraiye tamircisi; elektrikçi şu veya bu ihtisas işçileri ve ustaları yoktur.

Onun için biz işsizlerle işçi isteyenler arasında tavassutta bulunmak isteyoruz.

Gerek İstanbula, gerek memleketin her köşesine şamil olan bu tavassutun daha müsmir ve faydalı olmasını isteyoruz. Onun için

Ricamız şudur:

Valiler, kaymakamlar, nahiye müdürleri; diğer taraftan belediye reisleri, fırka idare heyetleri reisleri; ticaret müdürleri ve alâkadar idare âmirleri bulundukları yerlerdeki işçi ihtiyacını (şekil, mahiyet, evsaf, verilecek ücret ve iş şartları tesbit edilerek) bize bildirirlerse bize müracaat etmiş ve adreslerini bırakmış olan işsizleri kendilerine bildireceğiz. Bu suretle hem işsiz kalan ve memleketin neresinde iş bulabileceğini bilmediği için bunalan vatandaşlarımıza hizmet etmiş, hem de memleketin her tarafına bir çok güzide işçilerin dağılarak müfit hizmetler deruhte etmelerine yardım etmiş olacağız.

Hususî müessesat sahipleri de bu husustaki ihtiyaçlarını bize bildirirlerse memnuniyetle kaydedeceğiz.

1 — Kime ve nasıl işçiye ihtiyacınız var?

2 — Nasıl iş istiyorsunuz, elinizde ne san'at vardır, ne kadar ücret istersiniz, İstanbul haricine gider misiniz, hususî bir şartınız var mı?

Bize bildiriniz.

Memur, kâtip, muhasip veya diğer hizmet talep edenlerle ihtiyaç sahipleri arasında da bu tavassutu yapacağız. İş isteyenler de, işçi ve memur arayanlar da mektuplarını "İstanbul, Milliyet gazetesi iş tavassut bürosu" namına göndermelidirler!.

Bu, memlekete ve vatandaşa yapılacak en büyük hizmettir.

● ● ●

İş ve işçi istiyenler

İşçi istiyenler

17 — Genç ve iyi bilen bir Mücellid ustaya ihtiyaçimiz vardır. Milliyet iş bürosuna muracaat.

İş istiyenler

287 — Üsküdar Acibadem caddesi Ekmekçi başı sokak No 8 M. Halit 40 yaşındadır. Otel kâtipliği, kamarot, amele kâtiplığı, bekçilik yapar, 20 lira maaş istiyor.

288 — Yüksek ticaret mektebi 1189 No. lı Eşref ef. her gün öğleden sonra hususî müesseselerde veya Ticaret hanelerde çalışabilir cüz'i bir maaş istiyor. Rumca Fransızça, İngilizçe konuşabilir.

289 — Sultan Ahmet tavukhane sokak No 27 M. C. Ticaret lisesi talebelerinden, her gün öğlenden sonra kâtiplik, memurluk ariyor, 25 lira maaş istiyor.

290 — Beşiktaş uzunce ova 46 No. da Giresunlu Ahmet Hamdi, muhasebecilik yapar, taşraya gider.

291 — Üsküdar Evli hoca mahallesi Çavuş dere caddesinde 4 No da Mustafa ef. 20 yaşındadır. ilk mektep mezunu odacılık, kapuculuk, bekçilik, 25 lira maaş istiyor, taşraya gider.

292 — Darülfünün fen fakultesi Elektrik makina muhendis zümresinden 844 No lu Talat Bey 20 yaşındadır. Kâtiplik, muhasebecilik, Almanca, Türkçe bilir, 40 lira maaş istiyor taşraya gider.

293 — Kasımpaşa Sıra berberler No 30. Mehmet 20 yaşındadır, okur, yazar, hademelik, kapuculuk yapar, 40 lira maaş istiyor.

294 — Ankara caddesi 56 No da kahveci Ahmet ef. vasıtasile hususi muayene hanelerde hasta bakıcılığı, tecrübekârdır, 20-25 lira istiyor.

295 — Edirne kapu tramvay caddesi No 39 Mehmet Mustafa ef. maden ve bronz dökmeci mütehassisi izabe ocak tesisati gibi işlerden anlayışlı taşraya dahi gider.

HARİCÎ HABERLER

Müzakerat Suya düştü

Changhai konferansı bilâ müddet tatil edildi

CHANGHAI, 11 (A.A.) — Konferansın cumartesi günü akdolunan heyeti umumiye içtimaında İngiliz elçisi tarafından teklif edilmiş olan uzlaşma sureti Japonlarca kabul edilmiş, Çinliler Japon kıtaatının kat'i surette geri çekilmesinin sarih bir taahhüt şeklini almasını ve tahliye keyfiyetinin 4 ay içinde icra edilmesini mütekabilen teklif eylemişlerdir. Bu mukabil teklif Japonlar tarafından reddedilmiştir. Dost devletler tarafından atideki tasfiye sureti teklif olunmuştur: Japonya, Changhai'da mahallî şerait normal bir hal aldığı takdirde Japon kıtaatının nihayet altı ay sonra imtiyazlı mıntakaya çekileceğini bildirmiştir. Bu tesviye sureti, normal şeraite avdete dair olan takriri daha müsbet bir şekle sokmağa matuftur. Eğer M. Shigenmitsu, Tokio hükûmetinin muvafakatini istihsal edecek olursa konferansın programını hazırlamaktan başka bir işi kalmıyacaktır. Maamafih, Japon kıtaatının çekilmesi meselesi hakkındaki müzakere esas itibarile siyasî mahiyettedir. Ve bu hususta daha bir takım müşkülât zuhuru muhtemeldir.

Konferans kaldı

ŞANGHAY, 11 (A.A.) — Çin - Japon konferansı bilâmüddet tehir edilmiştir. Tehiri talep eden Çin murahhaslarının müzakeratı vahi ve faydasız telâkki ettikleri ve meseleyi Cemiyeti Akvam huzuruna sevketmek arzusunda bulundukları zannediliyor.

Bir ceneral katledildi

TOKİO, 11 (A.A.) — Harbinden verilen malûmata göre Kirin kuvvetlerine muarız olan kıtaatın kumandanlığına getirilen ve yeni Mançuri devletini devirmeğe memur olan Ceneral Tingehac, muavinleri tarafından İlan'da katledilmiştir. Maktulün, Japon aleyhtarlığı hareketini şiddetle takip etmemek suretile taraftarlarının hoşnutsuzluğunu celbetmiş olduğu söyleniyor.

Şanghaydaki Japon kuvvetleri çekiliyor ..

TKİO, 11 (A.A.) — Şanghaydaki vaziyetin salâh kesbetmesi üzerine bahriye nazırı mahalli mezkûrda bulunan silâhendaz bölüklerinin çekilmesine karar vermiştir. Bu bölüklerden birincisi bugün Şanghaydan ayrılacaktır.

M. Koo, Mançuri'ye dönecek mi?

CHANGHAI, 11 (A.A.) — Yeni Mançuri hükûmeti, beynelmilel tahkik komisyonunda Çin murahhası olan M. Wellington'un Mançuri'ye girmesine mümanaat etmiştir. Komisyon reisi Lord Lytton, M. Wellington'un Mançuriye girmek hakkı tanınmadığı takdirde komisyonun Mançuri'de tahkikat icra etmeyeceğini beyan etmiştir.

Fransada Intihabat

Intihap dairelerinde propağanda nutukları başladı

BELFORT, 11 (A.A.) — M. Tardieu, bugün kendi intihap dairesinde intihap mücadelesine girişmiştir. Mumaileyh, her tarafta hararetle karşılanmış ve bilhassa Chapelle-Sous-Rougement da bu karşılaşma çok hararetli olmuştur. Mumaileyh orada 14 üncü teşrîî devre esnasında takip edilmiş iktısadî, malî ve içtimaî siyasetin ana hatlarını izah ve teşrih etmiştir. Rougemout - le - Clâteau içtimaında, M. Tardieu'nün mücavir nahiyelerden gelmiş olan rakipleri hazır bulunuyordu. M. Tardieu'nün beyanatı, şiddetle alkışlanmıştır. Mumaileyh, alkışlar arasında salonu terkederken marseilleise, ve enternasyonal marşları çalıyor idi. Başvekil, sabahleyin saat 1,05 de Cenevreye hareket etmiştir.

NABNNE, 11 (A.A.) — Aude departmanı S. F. İ. O. federasyonu tarafından tertip edilen bir propaganda içtimaında nutuk söyleyen M. Blum, sosyalist fırkasının 3 haftaya kadar en kat'î muvaffakıyetlere mazhar olacağı kanaatinde bulunabileceğini söylemiştir. Mumaileyh, fırkanın kazanacağı azalıklar mikdarı ile fırkalar etrafında toplanacak yüzbinlerce müntahipten de bahsedilebileceğini ilâve etmiştir. Mumaileyh demiştir ki: "Kapitalist mülkiyet ile hususî mülkiyet arasında bir fark gözetmekte olduğumuzu bilen çiftçi sınıfının bir kısmını kendimize celbedeceğiz. Bu mülkiyetten birincisine hücum ve ikincisini himaye edeceğiz.

Tahdîd Teslihat

Cenevrede müzakerelere dün tekrar başlandı

CENEVRE, 11 (A.A.) — M. Tardieu öğle yemeğini M, Benes ile birlikte yemiştir. Tahdidi teslihat konferansı saat 15, 30 da mesaisine tekrar başlayacaktır.. Amerikan murahhas heyeti Tank, ağır ve seyyar topçu kuvvetleri, gazler ve tahtelbahirler gibi taarruzî silâhların ortadan kaldırılması maksadile müsbet tekliflerde bulunacaktır M. Litvinoff'un bu içtimada söz alması imkân haricinde değildir.

CENEVRE, 11 (A.A.) — M. Tardieu saat 9,38 de Belfort dan Cenevreye gelmiştir.

LE BOURGET, 11 A.A. — Sir John Simon, dün saat 16,25 te Londradan tayyare ile buraya gelmiştir.

Yunanistan millî bankasında

ATİNA, 11 (A.A.) — Yunanistan bankasının altın karşılığının nisbeti umumî taahhütler itibarile % 34, 45 ve tedavül mevkiinde bulunan banknotlar itibarile de % 37, 41 dir.

Paraları Aldıkları halde

Lindberg'in çocuğunu geri vermiyecekler mi?

NEVYORK, 11 (A.A.) — Lindberg'in 50 bin dolardan ibaret fidyeinecatı tesviye eylemiş olmasına ve kaçakçılara vaitlerini infaz için büyük bir mühletvermiş bulunmasına rağmen tediye gününden beri çocuğu kaçıranlar tarafından hiç bir haber gelmemiş olmak itibarile federal hükûmet fidyeinecat olarak tesviye edilen evrakı nakdiyenin hangi ellere geçmiş bulunduğu hususunda taharri harekâtına tekrar başlanmıştır.

NEVYORK, 11 (A.A.) — Lindberg'in çocuğunu kaçıranların istemiş oldukları fidyei necatı vermiş ve fakat bir netice elde edememiş olduğu teeyyüt etmektedir. Mumaileyh, çocuğunu kaçıranlara banknotlarının numaralarının kaydedilmesinden korktukları takdirde matlûp parayı altın olarak tediyeye amade bulunduğunu bildirmiştir.

NEVYORK, 11 (A.A.) — Lindbergh' parayı bir müddet evvel aldıkları halde çocuğu iade etmeyen kaçakçıların izlerinin bulunması maksadile, fidyei necat olarak tesviye olunan kâğıt paraların numaralarının neşrine izin vermiştir.

HOPEWELL, 11 A.A. — Lindberg'in çocuğunu kaçıranlarla tekrar müzakereye girişmek arzusunda olduğunu ve necat fidyesi olarak vermeği kabul ettiği parayı kâğıt para yerine altın olarak tesviye etmeğe hazır bulunduğunu söylenmektedir. Lindbergh'in çocuğunu kaçıranlar aldıkları kâğıt paralardan - bunların numaralarının evvelce ilân edilmesi itibarile - istifade edemeyeceklerini beyan etmişlerdir.

Avusturyada kontenjan

VİYANA, 11 (A.A.) — Avusturya hükûmeti Avusturyaya fazla mikdarda idhalâtta bulunup Avusturyadan az mikdarda mal celbeden memleketler idhalâtının tenkisine matuf âcil tedbirler ittihazına karar vermiştir.

Anadoluda kış Geri geldi

Konya ve Denizlide kar yağıyor

KONYA, 11 (A.A.) — Akşehir ve Beyşehre kar yağmaktadır. eŞhrimizde de yağmurla karışık kar düşmektedir. Akşehirde kar 5 santimetreyi bulmuştur.

DENİZLİ, 11 (A.A.) — Yüksek dağlara mebzul kar düşmüştür. Hava soğuk ve kapalıdır.

Hüsrev Bey

Tahran sefiri Hüsrev Bey bir buçuk aydan beri, Ankarada rahatsız bulunmakta idi. Mumaileyh evvelki gün şehrimize gelmiş ve dün refikaları ile birlikte berayi tedavi Fransaya gitmek üzere şehrimizden hareket etmiştir.

SON DAKİKA

Meclis ayın 21 ine kadar toplanmıyacak

Ayın 20 sinden 30 una kadar mektuplara Himayeietfal yapışacak..

3 idam kararı tasdik edildi

ANKARA, 11 (A.A.) — Büyük Millet Meclisi bugün reis Kâzım Paşa Hazretlerinin riyasetinde toplanmıştır. Büyük Millet Meclisi 1931 senesi bütçesinde 189 bin ve muhtelif devairin 1931 bütçelerinde 84 bin küsur liralık münakale yapılması hakkındaki kanun lâyihasını müzakere ve kabul etmiştir. Himayeietfale yardım olarak Nisanın 20 inci gününden 30 uncu gününe kadar bilûmum âdî mektuplara birer, taahhütlü ve kıymetli mektuplara ikişer, telgraflara üçer kuruşluk ve kartlara 20 şer paralık pul yapıştırılması hakkındaki kanun müstaceliyetle müzakere ve kabul edilmiştir. Katil cürmü ile maznun olan Tarsuslu Veli, Dayıoğlu Mehmet Çavuş ve Mıhalıççığın Doğan köyünden Strumcalı Malik, namı diğer Ahmet hakkındaki idam hükümleri tasdik edilmiştir. Ağıllar kanununun birinci maddesinde tayin edilen müddetin üç sene müddetle temdidine ait kanun müzakere edilerek kabul olunmuştur. Müteakiben Meclis müzakeratının Nisanın 21 inci gününe kadar tehiri hakkında makamı riyaset tarafından vaki teklif kabul edilerek içtimaa nihayet verilmiştir.

Ziraî müesseselerde tasarruf

ANKARA, 11 (Telefonla) — Ziraat vekâleti bütün ziraî müesseselere yapmış olduğu bir tamimde azamî tasarrufa riayeti ve bu suretle en yüksek randmanı almağa çalışmaları lüzumunu tebliğ etmiştir.

Meb'uslar Istanbula geliyorlar

ANKARA, 11 (Telefonla) — Millet Meclisinin bayram tatiline karar vermesi münasebetile bir çok meb'uslar bu akşamki trenle İstanbula hareket etmiştir.

Sulama idaresinin Ziraat vekâletine intikali takarrür etti

ANKARA, 11 (Telefonla) — Konya ovasını iska için tesis edilmiş olan sulama idaresinin Ziraat vekâletine intikali takarrür etmiştir. Hükûmet iskanın ziraatle olan mühim alâkasını görerek şimdiye kadar Nafia vekâletine merbut olan bu idareyi Ziraat vekâletine raptetmeğe karar vermiştir.

Çifteler çiftliğinde teftişat

ANKARA, 11 Telefonla) — Ziraat umum müdürü İbrahim Tevfik ve muhasebe müdürü Kemal Beyler Eskişehir Çifteler çiftliğinin fennî, idarî ve malî hususatını teftişe gideceklerdir.

Anadoluda mahsul vaziyeti

ANKARA, 11 (Telefonla) — Orta Anadoluda ziraat ve mahsul vaziyetini tetkik etmek üzere vekâlet hububat ve nebatat seksiyonu şefi Atıf Bey tetkik seyahatine çıkacaktır. Atıf Bey Eskişehir, Kütahya, Afyon ve Konya havalisi ziraat vaziyetini tetkil edecektir.

Anadoluda soğuklar

ÇANKIRI, 11 (A.A.) — İki gündür kar fırtınası devam ediyor. Ilgaza bir karış kar düşmüştür. Bugün yapılması kararlaştırılan ağaç bayramı havanın şiddetinden dolayı tehir edilmiştir

Romanyada feyezan: iki köy tamamen harap oldu

BÜKREŞ, 11 (A.A.) — Arat mıntakasında feyezanlar iki köyü tamamen harap etmiş ve 300 ev yıkılmıştır. Şimdiye kadar 20 ceset bulunmuştur.

Kimya şubesi talebe cemiyeti

Darülfünun kimya şubesi talebesi dün saat 17 de Halkevinde bir içtima yaparak talebe cemiyeti tesisi etrafında görüşmüşlerdir. Cemiyet için yapılacak nizamname diğer bir içtimada müzakere ve kabul edilecektir.

Esnaf bankası heyeti umumiyesi

Esnaf bankası heyeti umumiyesi 30 nisanda toplanacaktır. Bu içtimada bankanın âkıbeti taayyün edecek, ya sermayenin 500 bin liraya tezyidine veya tasfiyeye karar verilecektir. Bunun için belediye ile lâzım gelen temaslara devam edilmektedir.

Iktısadî ve malî hatta

Betbinlik dalgası gene Avrupayı istilâ etmiş bulunmaktadır. Devlet bütçelerinde, hususî işlerde, beynelmilel fiatlerde, velhâsıl her sahada umumî bir inhitatın tesirleri altında bulunıyoruz. Hastalığın hafta zarfında iştidadı âmillerini üç noktada toplayabiliriz: Evvelâ Amerika Cemahiri müttehide kongresinin, bütçeyi tevzim için teklif olunan bilvasıta vergilerin hepsini de reddetmesi ve onun yerine sermaye ve irat vergilerini ihdas ile beraber menkul kıymetlere de ağır surette yüklenmesi; saniyen Tuna devletleri birliği teşkili hakkında Londrada toplanan konferansın fiyasko ile neticelenmesi; salisen Fransa maliyesinin bozulmağa yüz tutmasıdır.

Amerikada bu ağır vergiler (ki bu meyanda büyük servetler üzerine yüzde 45 nisbeti bulan, munzam harp vergisi de dahildir) bizzat Maliye nazırı Mr. O. Mills'in itirazını mucip olmuştur. Mumaileyh, bu vergilerin tevlit edeceği iktısadî tehlikeleri izah ile beraber piyasada husule getireceği elim inikâsattan bahseylemiş ve ağır vergi tarhı suretile servetlerin yeniden tevzi ve tesviyesi (redistribution) mümkün olamıyacağını söylemiştir. Bu tedbirlerin ilk tesiri Amerikan sanayi kâğıtlarının, bir de bizzat dolar fiatinin sukutu suretinde tecelli etmiştir. Doların franga nazaren paritesi 25,52 iken, son günlerde 25,34 e kadar düşmüştür ki, bu fiat, Fransa için altın ithal noktasından aşağıdır.

İkinci nokta, yani Tuna devletleri birliği hakkında, gazetemizin dünkü nüshasında, baş muharririmiz Mahmut B.f. tarafından kâfi izahat verilmiş olmakla bu meselede tevakkuf etmiyeceğiz.

Fransanın mâli sıkıntısına gelince, bu avakıbı keşfedilebilmesi mümkün olmayan şayanı dikkat bir hâdisedir. Temps gazetesi malî kronik muharriri Mr. Frederic Yenny, bundan iki ay evvel, bir çok esbap, serdederek, Fransadan da artık harice altın çıkarılması beklenilebileceğini söylemiş; maamafih, vatandaşlarını tatmin maksadile, bunun endişeyi mucip bir hal olmadığını ilâve etmişti.

Banque de France' ın 1/4/932 tarihinde neşrolunan bilânçosundan anladığımıza göre, bir kaç ay evvel milyarla hesabedilen devlet hazinesi mevcudu bu tarihte 19 milyon franga tenezzül etmiş, ve Mr. Yenny'nin tahmini veçhile, bir de ilk defa olarak, 45 milyon frank kıymetinde altın külçe ihraç edilmiştir.

İngiltere, altın esasından ayrıldığı vakit, bazı memleketleri de beraber sürüklemişti. Şimdi kısmetlerini Fransaya ve franga bağlayan diğer bazı memleketler de hummaya tutulacak gibi görünüyorlar.

* * *

"Financial Times" gazetesinin Stokholm'dan aldığı malûmata göre Kreuger and Toll müessesesinin yıkılması neticesinde dünya tasarrufunun çektiği zarar miktarı 100 milyon sterling'e baliğ olmaktadır. Müntehir M. Kreuger'in 1930 ve ondan evvel 1929 bilânçolarında aktif olarak gösterdiği bir çok rakamların hilâfı hakikat olduğu, ehli hibre tarafından yapılan tedkikat neticesinde tezahür eylemiştir.

Geçen sene, Fransada, Oustric namındaki banker de, heyecanlı bir "Krach" a sebebiyet vermişti; fakat bu defaki Kreuger Krachı, azamet ve vüsat itibarile, dünya tarihi malisinde tesadüf edilen bütün mumasil hâdiseleri geçmiştir.

Esham ve tahvilât

Piyasa, geçen ve evvelki haftalardan beri devam eden tereddüt ve intizar vaziyetini muhafaza etmektedir. Tereddüdün sebebi Saracoğlu Şükrü B.f. nin hâmil olduğu talimatın mahiyeti hakkında bir kimsenin birşey öğrenememesidir. Pariste münteşir Fransız gazeteleri kuponlar hakkında bazı rakamlar ileri sürüyorlarsa da buraca ciddi telâkki edilmemektedir. İşte bu âmillerin tesiri altında Unifiye hemen hemen hareketsiz gibidir. Yalnız bazı arbitrajcılar İstanbul ile Paris arasındaki bazen bir iki kuruşluk "ecart" lardan istifade etmek üzere Parise alış veya satış ordinoları göndermektedirler. Ezcümle dün sabah Unifiye burada 52 kuruş ettiği bir sırada Paris paritesi 49 kuruş tutuyordu. Bunun [illegible]rine buradan Parise 20 bin k[illegible] alış ordinosu verildi.

Unifiyenin dün akşam kapanış fiati 51 kuruştur.

Dahiliye üzerine hiç muamele cereyan etmemiştir. Nominal fiat 96 ½ dır.

İş Bankaları kuponsuz 9,10 lira ya alıcı vardır. Şu hesaba göre geçen haftadan beri 10 kuruş tereffü etmişler demektir. Muessis hisseleri de kupansuz 95 liraya aranılmaktadır. Ayın 7 si perşembe günü müessis hisselerinin kuponlu son fiati 100 lira olmasına, ve kupon bedeli de 15 lira bulunmasına nazaren, bunlarda da 5 liralık bir tezayüt olduğu anlaşılır.

Anadolu Şimendifer kâğıtları berveçhi atidir:

Aksiyon	15,20	Lira
Obligasyon	25,75	„ kuponsuz
Mümessil senet	22.	„

Terkosa talip çıkmıştır; fiati 27,50 liradır.

İttihat Deyirmencilik 22,75, Şark Deyirmencilik 2,65 liradır.

Arslan çimento geçen haftadan beri 40 kuruş gerileyerek 8,70 lirada kaldı.

Bomonti farksız 24 lira; keza Reji 4,05 lirada sabittir.

Kota harici Mısır Kredi Fonsiye fiatleri şunlardır:

1886 tertibi	171	Lira
1903 „	95.50	„
1911 „	91,50	„

Altın 923 kuruştur. *K. H.*

Muhtelit mübadele işleri ne oluyor?

Ekonomi

Mersinde ilk mahsul idrak edildi

Zürra satış fiatlarından memnun..

Mersinden gelen malûmata göre, Mersin zahire borsasında memleketin ilk mahsulü üzerine alivre satışlar evvelki gün yapılmıştır. İlk mahsulü yetiştirmekle maruf Mersin havalisi bu sene de arpa mahsulünü idrak çağına getirmiş ve Mersin borsasında ilk muameleler büyük bir sevinç ve merasimle yapılmıştır. Yeni mahsulün ilk satışları 4 - 5 kuruş arasında olmuştur ki ümitbahş bir fiyat olarak görülmektedir. Bu hal müstahsilin memnuniyetini celbetmiştir.

Yerli kendirden halatlar

Ticaret odası deniz ihtisas komisyonu yerli kendirden mamûl ve burada yapılan halat, ip ve sicim nümunelerini tetkik etmiştir. Komisyon yerli halat ve palamarları bir çok noktalardan Avrupadan gelenlere faik bulmuştur. Diğer taraftan Ticaret odası bir çok deniz seyrisefer müesseselerinden bu halatların tecrübe mahiyetinde kullanılarak amelî kullanış neticelerinin bildirilmesini istemiştir.

BORSA

11 Nisan 1932

Akşam Fiatları

İstikrazlar		Tahvilât	
İst. dahili	97,—	Elektrik	5,—
Şark d. yolları	3,45	Tramvay	4,90
D. Muvahhide	51,—	Tünel	5,—
Gümrükler	6,50	Rıhtım	10,95
Saydı mahi	5,—	Anadolu I	25,75
Bagdat	5,50	„ III	27,25
T. askeriye	5,50	„ Mümessil	22,—

Esham

İş Bankası	9,10	Terkos	27,25
Anadolu	14,10	Çimento Ar.	8,70
Reji	4,05	Ünyon dey.	23,—
Şir. hayriye	13,—	Şark dey.	2,55
Tramvay	50,—	Balya	1,80
Umumisigorta	11,—	Şark m. ecza	8,—
Bomonti	24,—	Telefon	15,—

Çek fiatları

Paris	12,06	Prag	15,96
Londra	799	Viyana	3,91
Nüyork	47,57	Madrit	6,28
Milano	9,30	Berlin	1,99,3/8
Brüksel	3,39,1/4	Varşova	4,24
Atina	37,80	Peşte	3,78,5
Cinevre	2,44,3/4	Bükreş	79,47
Sofya	65,59,5	Belgrat	27,12
Amisterdam	1,17,62,5	Moskova	1087,50

Nukut (satış)

	Kuruş		Kuruş
20 f. Fransız	170,3/4	1 şilin, Av.	28,—
1 isterlin	799,—	1 pezeta	16,—
1 dolar	211,50	1 mark	50,—
20 liret	220,—	1 zolti	28,—
20 f. Belçika	112,—	1 pengo	22,—
20 drahmi	42,—	20 ley	24,—
20 i. İsviçre	822,—	20 dinar	75,—
20 leva	25,—	1 Çernoveç	—
20 florin	85,—	1 Altın	925,—
20 kur Çek.)	125,—	1 Mecidiye	48,50
		1 Banknot	232,—

Fransanın kontenjanı Oda'ya geldi

Fransanın 1 Nisandan 30 Hazirana kadar tatbik edeceği kontenjan listesi Odaya gelmiştir. Bu listede Fransaya ihraç ettiğimiz maddelerden sebze ve konserve için 3750 kental ve koyun, kuzu için 25,000 baş tefrik edilmiştir.

Hariçte şeker piyasası üzerinde temevvüçler

Almanyada Türk Ticaret odasının son gelen raporu cihan şeker piyasası hakkında şayanı dikkat malûmatı ihtiva etmektedir. Rapora nazaran:

1927 - 30 seneleri zarfında cihan şeker piyasasında fiyatlar mütemadiyen sukut eylemişlerdir. 1927 bidayetinde Nevyork piyasasında 1909 - 13 senesi vasatîsinin yüzde 115 inden ibaret bulunan fiyatlar ayni nisbetin yüzde 42 sine tenezzül eylemiştir. 100 kilo başına 10,56 mark tutan son haddi bulduktan sonra fiyatlar bir müddet 11,0 - 14,0 Mark arasında temevvüç eylemiştir. 1931 senesi son iki ayı zarfında yeniden mühim surette tenezzül vukua gelmiş ve fiyatlar bugüne kadar, mezkûr son had seviyesinden dahi dun bulunmuştur. Fiyatların bu suretle tenezzülüne rağmen istihsalât küçük fasılalarla 1930 - 31 kampanyasına kadar daima artmış ve bu sene zarfında 29 milyon tondan ibaret bulunan azamî seviyesini bulmuştur. Bu mikdar umumî harbe tekaddüm eden son seneler istihsalâtından 11 - 12 milyon ton fazladır. 1931 de akdedilen "Chadbourne - mukavelesi" mucibince şeker istihsalâtı tahdit edilmiş, buna mukavele yi imza eylememiş olan bazı istihsal memleketlerince de imtisal olunmuştur. 1931 - 32 cihan şeker pancarı istihsalâtının evvelki senekinden 2,8 milyon ton noksan olacağı tahmin edilmektedir. Fakat şeker müstahsillerinin en mühimlerinden olan Kuba mezkûr mukavele ahkâmını kendisi hakkında mefsuh addeylediğini Parisde münakit cihan şeker konferansına bildirmiştir.

Kurban deri ve barsaklarını Tayyare cemiyetine veriniz.

Şevki Bey Ankaraya gitti

Bitarafların hakemliği meselesi

Muhtelit mübadele komisyonu Türk murahhas heyeti reisi Şevki B. dün akşamki trenle Ankara'ya gitmiştir. Şevki B. Ankara'da komisyon işleri hakkında Hariciye vekâletine izahat verecek ve bilhassa bitaraf azanın hakemliğine havale edilen meselelerde Türk ve Yunan hükûmetlerinin iki bitaraf azanın reyi ile iktifa ettiklerine dair Hariciye vekâletile Yunan sefiri M. Polihronyadis arasında teati edilen mektupların bir an evvel B. M. Meclisince tasdiki için teşebbüsatta bulunacaktır. Şevki B. ayni zamanda komisyon işlerinin hazirana kadar ikmali kabil olamıyacağından 1932 bütçesine komisyon için yeniden tahsisat konulmasını talep edecektir.

Emlâki Yunanistan tarafından Mübadele komisyonu emrine verilen 150 bin İngiliz lirası ile tazmin edilecek olan İstanbul etabli Rumlarile Garbî Trakya etabli Türklerinden bazıları Türkiye ve Yunanistan haricinde bulundukluarından, komisyon riyaseti tazminat olarak bunların hisselerine isabet eden paranın çek olarak kendilerine gönderilmesini Türk ve Yunan hükûmetlerine teklif etmiştir. Malûm olduğu üzere memleketimizden harice ecnebi kambiyosu ihracı memnudur. Bu sebeple bitaraf aza bu hususta hükûmete müracaata lüzum görmüşler ve Türk ve Yunan murahhas heyetlerine gönderdikleri birer mektupla hükûmetleri nezdinde teşebbüste bulunmalarını talep etmişlerdir.

Vilâyette

Klavuzluk İmtiyazı

Serbest klavuzların Müracaatları tetkik ediliyor

Seyrisefain idaresinin teşebbüsü üzerine, limanda serbest kılavuzluk edenlerden bazıları haklarında polisce zabıt varakası tutulmuş ve bunlar mahkemeye verilmişlerdir.

Bu suretle kılavuzluktan menolunan şahıslar resmî makamata müracaatla şikâyette bulunmuşlar ve Seyrisefainin işten menettirmek salâhiyeti olmadığını söylemişlerdir.

Seyrisefainin noktai nazarına göre, limandaki kılavuzluk imtiyazı kendisine ait olduğu cihetle idareye mensup olmayanlar kılavuzluk yapamazlar.

Diğerleri ise böyle bir imtiyazın liman şirketine de verilmiş olduğunu, fakat kendilerini işten menetmenin de kanunî olamıyacağını iddia ediyorlar ve hiç olmazsa muhakemenin neticesine kadar işlemelerine devama müsaade edilmesini istiyorlar. Meseleyi tetkik eden vilâyet bu hususta bir karar verecektir.

Tütün amelesinin müracaatı

Bazı tütün amelesi dün vilâyete müracaatle iş istemişlerdir.

Mahkemelerde

Kaçak konyak şişelerini haberi olmadan mı bırakmışlar?

Sırtlarında kaçak rakı dolu damacanaları taşıyanlar beraet ettiler

Lefter ve Mehmet isminde iki şahıs, sırtlarında birer damacana rakı ile Üsküdarda Bağlarbaşı yolunda şüphe üzerine yakalanmışlardı. Damacanaların kaçak rakı ile dolu olduğu anlaşıldığından Lefterle Mehmet tevkif edilerek ihtisas mahkemesine sevkedilmişlerdir. Maznunlar, dünkü mahkeme huzurundaki isticvaplarında da macanaları Tomrukağadan geçerken tanımadıkları bir adamın kendilerine taşımak üzere verdiğini, içi su ile dolu olduğunu zannettiklerini, kaçak rakı olduğunun sonradan farkına vardîklarını söylediler. Maznunların mazbut ifadeleri de bunu teyit ediyordu. İddia makamı, maznunların rakı kaçakçılığı yaptıklarından dolayı tecziyelerî talebinde bulundu. Hâkim, maznunların ifadesine nazaran damacanadakilerin rakı olduğunu bilerek taşıdıklarına dair bir delil bulunmadığından her ikisinin de beraetlerine karar verdi.

Zabıtayı tahkir

Çolak Hayri Efendinin zabıtayi tahkirden dolayı aleyhine açılan davaya dün ikinci cezada devam edildi. Maznun vekili müdafaasını yaptı ve karar verilmek üzere muhakeme, başka bir güne bırakıldı.

Bir hakaret davası

Bürhan Cahit Beyin Son Postada çıkan bir yazıdan dolayı Peyami Safa B. aleyhine açtığı hakaret davasına dün 3 üncü cezada devam edildi ve Peyami Safa Beye tebligat için muhakeme başka bir güne bırakıldı.

Konyaklar kaçak mı?

Ankara caddesinde 134 numaralı Anadolu lokantası sahiplerinden İspiro Efendinin muhakemesine dün 9 uncu ihtisas mahkemesinde başlanmıştır. İspiro Efendi dükkânında yapılan araştırmada dokuz şişe kaçak ve bandrolsuz Yunan konyağı zuhur ettiği iddiasile mahkemeye verilmiştir. Maznun, müdafaasını yaparken bu konyakların tanınmadığı bir adam tarafından çanta içinde dükkânına bırakıldığını, çantayı açıp içindeki konyakları görmediğini, arası çok geçmeden memurlar gelerek çanta içindeki kaçak konyakları bulduklarını söyledi. Mahkeme hâdisenin tenevvürü için konyakları İspirodan satın aldığını söyleyen şahıs ile zabıt varakasında imzası olan zevatın celpleri için muhakeme 21 Nisan perşembe gününe bırakıldı.

Doksan balya tütün nasıl sırroldu?

Bu cüretkârane hırsızlığın esrar perdesi henüz kaldırılmış değildir

Polis bazı ip uçları buldu

Galatada Alâiyeli zade Mahmut beye ait bir tütün deposundan, iki anahtarı olduğu ve İnhisar idaresince de kapısı mühürlü bulunduğu halde 90 balye tütünün esrarengiz surette sirkat edildiğini dünkü nüshamızda yazmıştık.

Bu sirkat hadisesi henüz tütün esrarını muhafaza etmektedir. Alâiyeli zade Mahmut bey kendisile görüşen muharririmize demiştir ki :

— "Taşhan diye tanınan tütün depom, Galata postahanesinin köşesindedir İçinde kâmilen bankaya merhun tütünlerim bulunmaktadır. Deponun bir anahtarı İnhisar idaresinde, bende bulunması lâzım gelen diğer anahtarı ise tütünler merhun olduğu cihetle bankada mahfuzdur.

Şehrin en işlek noktasında kâin olan bu depodan 94 balyada takriben 5 bin liralık 3 bin kilo tütün çalındığını tesbit ettim. Zabıtaya müracaatta bulundum. Hanın yukarısında bir pencere vardı. Tütün balyalarının oradan çıkarılmış olması muhtemeldir. Başka bir ihtimalle anahtarlar da taklit edilmiş olabilir. Şimdi keşif yapılacak. Fakat ne yapılırsa yapılsın göz önündeki hakikati değiştiremez. Hakikat, en işlek bir yerdeki depodan hem de 94 balya tütün sirkat edilmiş olmasıdır. Demek ki, polis mukayyet olmamış, bekçiler emin değillermiş; mesele buradadır."

Diğer taraftan yaptığımız tahkikata nazaran, İzzet kaptan isminde birinin ihbarile bir kaç gün evvel Galata cihetinden Aksaray'a giden bir otomobil, Haseki'de çevirilmiş, içinde 4 balyada 120 kilo yaprak tütün bulunmuş, otomobil ve tütünler müsadere edilmiş, Hasanoğlu Hıfzı, Hasanoğlu İbrahim, İsmailoğlu Agâh ve Celiloğlu Hasan ismindeki dört arilmiştir. Bunlar, inhisar idaresinin müsaadesi olmadan bu tütünleri naklettikleri için mahkûm edilmişlerdir. Bunlara, bu tütünleri nereden aldıkları sorulmuş, "Taşhandaki depo memurundan satın aldık" demişlerdir. Halbuki depo memuru, bankanın depo memuru olup handa ne o, ne de başka kimse bulunmamaktadır. Nasıl sa, bu cihet bidayette tamik edilmemiş, işin sirkat safhası araştırılmamıştır. Alâiye'li zade Mahmut B. bu 4 balyadan maada 90 balyanın daha çalındığını zabıtaya haber verince işin ehemmiyeti anlaşılmıştır.

İnhisar idaresi, lâzım gelen tedabiri almıştır. Vali muavini Fazlı B. de tahkikatın tamik edilmekte olduğunu, zabıtanın mevcut ip uçuları üzerinde yürüdüğünü söylemiş, pek yakında bu esrarengiz sirkatin sureti cereyanı anlaşılacağını ilâve eylemiştir.

Kurban Bayramı

İstanbul Müftülüğünden: 15 Nisan 1932 tarihine müsadif cuma günü zilhiccenin dokuzu olduğundan yevmiarefe, cumartesi Kurban bayramı olduğu ilân olunur.

	Bayram namazı S.	D.
Zevalî	5	55
Ezanî	11	5

Belediyede

Otomobil Plâkları

Geceleri de okunabilmek için fosforlu olacak

Şimdiki otomobil plâkalarının kaza vukuunda bilhassa geceleri suhulet temin etmedikleri anlaşılmıştır. Geceleri kaza yapan ekseri şoförler lâmbalarını söndürerek kaçmaktadırlar.

Plâkaların geceleri de okunabilmesi için fosforlu yaptırılmasına karar verilmiştir. Belediye şimdiki plâkaların tadili için şoförlere bir mühlet verilecektir. Plâkalar fosforlu olmakla beraber renkleri de değiştirilecek, daha okunaklı bir hale getirilecektir.

"Şoför dikkat! Burada mektep var„

Otomobil kazalarının önüne geçilmek üzere belediye mektep bulunan yerlere birer "mektep" lâvhası asmağa karar vermiştir. Bu lâvhalar her mektebin cadde tarafındaki duvarına ve görünecek bir yere asılacaktır. Otomobiller mekteplerin önünden geçerken yavaş gideceklerdir. Çünkü mekteplerin önlerinde daimî surette talebe gelip geçmek ihtimali vardır.

Bir bostanın duvarı

Beşiktaşta Hasan paşa deresindeki bostanın duvarları caddeye kısmen yıkılmış ve diğer kısım da meyil peyda etmiştir. Bu civar halkı belediyeye müracaat ederek duvarın esaslı surette tamirini istemişlerdir.

Esnafa ceza kesmek için

Esnafa, belediye reis ve muavinlerinin de icabında ceza tayin edebilmeleri için salâhiyet istenmek üzere Dahiliye vekâletine müracaat edilmiştir. Vekâletin cevabı bugünlerde gelecektir.

Muhiddin Bey yarın geliyor

Vali ve Belediye reisi Muhittin B. yarın Ankaradan şehrimize avdet edecektir.

Akmıyan çeşmeler

Şehrin muhtelif mahallerinde akmıyan, susuz çeşmelere Belediye su vermeğe karar vermiştir. Yolları bozuk olan bazı çeşmeler de tamir edilecektir.

Bazı hammallar mezuniyet istediler

İstanbul hamallarından bir kısmı Belediye iktısat müdürlüğüne müracaat ederek bir kaç aya mün hasır olmak üzere muvakkat mezuniyet istemişlerdir. Hamallerin mühim bir kısmı ziraatçı olduğundan ve bu aylar da ziraat mevsimin bulunduğundan istenen müsaadelerin bir kısmı verilecektir. Ancak hamal işlerinin aksamaması için her iskelede beşte bir nispetinde müsaade edilecektir.

Deniz hamamı açmak isteyenler

Banyo mevsimi yaklaştığı cihetle bir çok kimseler, Belediyeye müracaat ederek deniz hamamı açmak müsaadesini istemektedirler. Belediye bütçesinde deniz hamamları için tahsisat olmadığından, belediye bizzat hamam işletmiyecektir. Hariçten vaki olan müracaatlara müsaade edilecektir. Ancak sıhhî ve fennî şeraiti haiz olup olmadıkları tetkik edilmektedir.

Harbi Kaldırmak için

Fransadaki bir cemiyetin buradaki kadın murahhası ne diyor?

Pariste teşekkül etmiş olan "Harbın ilgası için cihan ittihadı" cemiyetini Mm Salachades Fougères, İstanbulda temsil etmektedir. Mm des Fougère bu ay nihayetinde harbın ilgası lehinde konferanslar vermeğe başlıyacaktır.

"Cinayet olan harbın ilgası için cihan ittihadı" L'Union Universelle pour suprimer ce crime: la guerre" 1921 senesinde Paris avukatlarından Metr, Henri - Demont tarafından tesis edilmiş, beynelmilel bir teşekküldür. Mm des Fougères bu teşekkül'ün maksat ve gayesini şu surette izah etmektedir:

— Harp, matemler ve viraneler yaratan bu cani, ilahi ve insani adalete bir tecavüzdur. Harbın bir cinayet olduğunu kabul etmekte herkes müttefiktir. Efrat arasında katilleri tecziye etmek kabil olduğu gibi milletler arasındaki kıtalleri de menetmek kabildir.

Bunun için bütün dünyada âlem şümul bir teşekkül vücude getirmelidir, bu teşekkül, gene bütün cihana şamil olan adlî kanunlarla milletler arasında mevcut ihtilâfları hallû fasletmelidir. Bu teşekkül için Metr Henri - Demont bir projeyi vücude getirmiştir. Bu projenin esaslı noktaları şunlardır:

Evvelâ dört kanundan mürekkep olan bir milletler hukuku vücude getirilecektir: "bu dört kanun da Milletler kanunu, Beynelmilel ceza kanunu, cihan polis kanunu, Beynelmilel mesai kanunudur. Bu projenin ikinci kısmı da 3 teşekkülü ihtiva eden bir cihan teşkilâtı esasiye projesidir. Bu projenin ihtiva edeceği 3 teşekkül de teşrii,adlî ve icraî kuvvetlerdir. Bu kuvvetler de ayrı ayrı teşekkülere taksim edilmiştir. Bir Milletler âyanı, teşrii kuvveti teşkil edilecek, adlî kuvvet te Beynelmilel mahkemelerden mürekkep olacaktır. Bu mahkemeler milletler arasında zuhur eden ihtilâfları halledecek ve sulhü ihlâle teşebbüs edecek olan hükümdar ve hükûmet adamlarını muhakeme ve tecziye edecektir. İcra kuvveti de Beynelmilel zabıta teşkilâtı, bir sulh nezaretinden mürekkep olacaktır.

İşte bütün milletler harbın ortadan kalkması için Henri - Demont'un tertip ettiği bu plânın mevki tatbike vaz'ı için propağanda yapmalıdır. Şimdilik konferanslar vermek suretile bu gaye ye vâsıl olmağa çalışıyoruz.

— Bu suretle harbın ortadan kalkacağını zannediyor musunuz?

— Harp milletlerin iradesile kalkabilir. Milletler de hükûmetler üzerinde imali nüfuz edebilirler.

Ekmek fiatları artıyor

İstanbul Belediyesinden: Nisanın on üçüncü çarşamba gününden itibaren ekmek sekiz kuruş on para francala on iki buçuk kuruştur.

Zonguldağa Telefon

Zonguldak ile İstanbul arasında telefon tesisatı yapılması için faaliyete başlanmıştır. Bu hattın yapılmasına Zonguldaktan başlanmıştır. Mühendis Mümtaz Bey bu işle meşgul olmaktadır. Bu hatta Zonguldağın hususî vaziyeti itibarile büyük bir ehemmiyet verilmektedir. Zonguldak - İstanbul telefonu ticarî noktai nazardan en mühim bir hat telâkki edilmektedir.

Vilâyete ait sıhhat işleri

Dün Cerrahpaşa, Haseki hastahaneleri baştabipleri, Belediye sıhhiye müdür muavini ve diğer alâkadarlar, Sıhhiye müdürü Ali Rıza Beyin nezdinde toplanarak yeni Belediye - Vilâyet bütçesinin sıhhiye kısımlarına ait tetkikatta bulunmuşlardır. Bugün de toplanarak tetkikata devam edecekler

Sıhhiye memurları mezunları

Sıhhiye memurları mektebinden bu sene mezun olacak efendiler Cerrahpaşa, Etfal, Beyoğlu Zükûr ve Haseki hastahanelerinde stajlarını bitirmişlerdir. Yukarıki resim Cerrahpaşa hastahanesinde stajlarını bitiren talebelerdir. Ortada sağda sertabip

Çocuk bayramına hazırlık

Himayeietfal Cemiyeti Anneler birliği dün toplanmış ve 23 Nisan çocuk bayramında yapılacak programın istihzaratı ile meşgul olmuştur. Tesbit edilen programa nazaran 23 Nisanda Gülhane parkında çocuk eğlenceleri tertip edilecektir. Lâlelicamii meydanına bayram yeri yapılarak çocuklar için müsamereler tertip olunacaktır. Diğer semtlerde de bayram yerleri yapılacaktır. Çocuklar tarafından mahallelerde bayram tebrik kartları dağıtı-

Milliyet

Asrın umdesi "MİLLİYET" tir.

12 NİSAN 1932

İdarehane: Ankara caddesi, 100 No.

Telgraf adresi: İst. Milliyet
Telefon Numaraları:
Başmuharrir ve Müdür 24318
Yazı işleri Müdürlüğü 24319
İdare ve Matbaa 24310

ABONE ÜCRETLERİ:

	Türkiye için L. K.	Hariç için L. K.
3 aylığı	4 —	8 —
6 „	7 50	14 —
12 „	14 —	28 —

Gelen evrak geri verilmez — Müddeti geçen nüshalar 10 kuruştur. Gazete ve matbaaya ait işler için müdiriyete müracaat edilir. Gazetemiz ilânların mes'uliyetini kabul etmez.

BUGÜNKÜ HAVA

Yeşilköy askerî rasat merkezinden verilen malûmata göre bugün hava ekseriyetle açık ve sakin olacaktır. 11-4-932 tarihinde hava tazyiki 768, milimetre, hararet en fazla 10, en az 3 derece idi.

Millî tasarruf

Kurban bayaramına girerken

Bütün iradelerimizin eseri itiyattır. Bu itiyat ferdî ve içtimaî vicdandan doğan saiklerle vücude gelir. İktısadî kurtuluşumuzun büyük seferberliği içinde yaşıyan Türk camiası için muzaffer olmak sırrı, yerli mallarımızın satışını çoğaltmak, paramızın büyük kıymetini muhafaza etmek, kazandığımız parayı memleket mahsulüne vermek, yurdumuzu zengin ve şen yapmaktır. Her hangi bir his bizi bu vazifenin heyecanına bağlıyorsa ona sarılmak, her şeyde, yerli malı kullanmak itiyadını unutmamak mecburiyetindeyiz.

Önümüzdeki bayram.. Bu hissimize ve fikrimize hitap eden, hepimizdeki millî sevginin, millî iktısat ve tasarruf düşüncesinin, yerli malı kullanmak için duyduğumuz büyük azmin ve isteğin isbat günüdür. Bu dört gün yapacağımız hazırlık için, yuvalarımızın küçük ve şen yavrularını, baharın renk renk çiçekleri gibi yerli kumaşlarımızla süslemeği, önümüze hazırlanmış gelen en küçük bir emek, mahsulünün; bir mendilin çorabın, üzümün, bademin, incirin, fabrikalarda bütün gününü güneşsiz ve havasız geçiren, ancak her günkü nasibini kazanmağa çalışan, yorulan Türk işçisinin hayatına ve hakkına bedel olduğunu şüphesiz unutmıyacağız?.. Onların yorulan kolularını dinlen direcek, mahzun ve ümitle dolu gözlerini saadete açacak, yuvalarını sefaletten, yavrularını açlıktan ve cehaletten kurtaracak bizim memleket malına vereceğimiz paralardır!.

Biz daha bir kaç gün evveline kadar, içinde sıcak ve mes'ut bir hava esen sobalı odalarda otururken, Anadolunun soğuk ve karlı yaylâlarında tarlası başında titreyerek çalışan Türk çiftçisi; buğdayının toprağını, sürüsünün otlağını ağacının meyvasını hazırlamak için karla, soğukla cenk ederek çalışıyordu.. Ellerini donduran soğuktan kaçırarak eldivenler içinde saklamıyor, ateş karşısında ısıtmıyor, çapasına sarılan metin ve gürpüz kollarile bize giyeceğimizi, yiyeceğimizi hazırlıyordu..

Yerli malına vereceğimiz para, işte onların, Türk çiftçisinin, Türk işçisinin emeğinin hakkıdır!. Evlerimizin eşyasını, giyeceğini, yiyeceğini alırken hepimize bu hakkı ve emeği hatırlamak artık büyük vicdan borcu ve memleket vazifesi oldu zannediyorum..

Memleketimizin yetiştirdiği mahsul haricî satışa ihtiyacı olduğu kadar, dahilî rağbet ve sürüme muhtaçtır. Ancak bu suretle harici rekabetten, ve ziyandan kurtulmuş olabilir.

Giyeceğimiz güzel sağlam, ucuz bir yerli kumaş, yerli ayakkabı, yiyeceğimiz yerli gıda, toprağımızın nefis mahsulü olan üzüm, incir, ceviz, badem, fındık gibi meyvalar, bugün yabancılardan ziyade Türk vatandaşının alışına, parasına muhtaçtır. San'atkârlarımızın, tüccarlarımızın elindeki malları herhangi bir rekabete, buhrana karşı bu satış fazlalığı kurtarabilir. Geçirdiğimiz Şeker bayramında, misafirlerimize şekerle beraber badem, incir, üzüm ceviz gibi beynelmilel şöhreti olan meyvalarımızı ikram etmek bir an'ane başlangıcı olmuştu.. Hiç şüphesiz ki, bu bayram o an'anenin tekrarını bize unutturmıyacaktır.

Memleketimizde yerli malına karşı vatandaşları rağbete teşvik etmek, hemen hemen iki senelik bir mazi hareketinin mahsulüdür. Evvelâ belki muayyen, merasimli günlere inhisar eden, gelip geçici bir heyecan şeklinde başlıyan, kuvvetli saiklere muhtaç olan bu cereyan zaman ile kuvvetini günden güne artırmak, bugün artık fikirlerimizi fiillere kalbeden bir azmin ve itiyadın muhassalası olmuştur.

Memleketin her köşesinde çocuğun, gencin, ihtiyarın ruhunda, amelenin, talebenin, zenginin, fakirin hayatında, memleket malının temiz ve öz kokusunu duyan, onu benliğine sindiren bir vatan sevgisi, bir milliyet şuuru var.. Eskiden yabancı mallara para veren ailelerin, ferdlerin, zümrelerin sayısı bugün çok azalmış, yarın için bütün bütün kaybolmak derecesine yaklaşmıştır. Onun için önümüzdeki istikbalin iktısadî zaferinden hepimiz, sağlam mefkûrenin, kuvvetli muhassalanın verdiği kanaatle emin olabiliriz. Bütün gelecek zamanlara ve yaşanacak mekânlara mukadder olan bu feyizli istikbali hazırlıyacak hâl için; ruhlarımızdaki seciye ve enerji kâfifdir. Bugün bütün dünyanın iktısadî buhranını hisseden ticaret satış sahasında yüzleri en çok gülen tacirler, san'atkârlar yerli malı satanlardır. Eskiden kapısını çok az vatandaş eli açan mağazalarımızda görülen kesif bir kalabalık bize, belki kısa bir seyahat için memleketi dolaşmaya gelen millî mahsulata müşteri olan bir ecnebi kafilesini hatırlatırdı. Bugün gürültülü ve canlı bir hayat kaynağı olan bu yerlerde hepimizin gözü yiyeceğini, giyeceğini almaya koşan vatandaş kitlesi görüyor.. Demek ki bir yandan ferdin, bir yandan cemiyetin kuvvetleri hayatımızı bu feyizli cereyana sokmuş millî varlığımızın istihsal kuvvetini yükseltmiştir. Bugünü yarından ayıran hattı fasılı, bu gaye ve azm mihrakı etrafında toplayarak yürürsek, karşılayacağımız zengin ve mesut istikbale daha çabuk kavuşmuş olacağız...

Mediha MUZAFFER

Dr. Celâl Tevfik

Zührevî ve idrar yolu hastalıkları mütehassısı: Sirkeci Muradiye caddesi No. 35.
Her gün saat 14-19.

RADYO

Bugünkü Program

İSTANBUL (1200 m.5 kilovat) —18 Gramofon, 19,30 Hafız Burhan Bey heyeti, 20.30 Opera, 21 Hafız Burhan Bey heyeti, 22 Orkestra.

BELGRAT (429,8 m.) — 20 Çek dersi, 20,30 konferans, 21 konser, 21,30 Zagrepten nakil, 23,50 muhtelif muzik.

BÜKREŞ, (394,2 m.) — 19,30 muhtelif muzik, 20 konferans, 20,40 muzik, 21 radyo orkestrası, 21,30 konferans, 21,45 şarkı, 22, 05 radyo orkestrası.

BUDAPEŞTE, (550,5 m.) — 19,30 Fransızca ders, 20 konferans, 20,30 operadan nakil.

PARİS, (1725 m.) — 18,20 İngilizce dersi. 21 tiyatro ve havadisleri, 21,15 bedii musahabe, 21, 30 İngilizce ders, 21,45 havadis, 22 variyete, 22,55 radyo konseri.

PRAĞ (488,6 m.) — 19,25 havadis, 20 radyo jurnal, 20,05 konferans, 20,20 şarkı, 20,50 komedi 21,10 musahabe, 21,55 radyo jurnal, 22 konser, 22 havadis.

VARŞOVA (1411 m.) — 20,35 müzik, 20,40 radyo jurnal, 21 tefrika, 21,15 Şopen konseri, 23, 45 radyo jurnal, 24 dans muzikası.

İstanbul dördüncü icra memurluğundan: Temamına yirmi yedi bin sekiz yüz kırk dört lira kıymet takdir edilen İstanbulda Esirpazarında Atıkalipaşa mahallesinin Esirpazarı caddesi ve Mehmetpaşa ve atik medrese sokaklarına nazır atik 2,25, 23, 2, 2 mükerrer 2 mukerrer, 29 mukerrer, 29 mukerrer, 29 mukerrer 27, 29, 3 cedit 2, 4, 6, 8, 10, 12, 16,3 14,7 mezkûr numaralarla murakkam yedi bap dükkân ve bir bap han ve bir bap furunun kadime tevsii intikallı berber gediğinden munkalep yirmi üç numaralı mahallinin rubu ve yirmi beş ve yirmi yedi ve yirmi dokuz ve üç defa mukerrer yirmi dokuz numaralı mahallerinin kezalik rubu ve iki ve üç defa mukerrer iki ve üç numaralarla murakkam mahallerinin nısıf hissesinin dokuz hisse itibarile üç hissesi açık artırmaya vazedilmiş olup 14 nisan 932 tarihinde şartnamesi divanhaneye talik edilerek 5 Mayıs 932 tarihine musadif perşembe günü saat 14 ten 16 ya kadar İstanbul dördüncü icra dairesinde açık artırma suretile satılacaktır. Artırma ikincidir birinci artırmada işbu mavzuubahs hisse sekiz yüz liraya talip çıkmış olup bu kerre en çok artıranın üstünde bırakılacaktır. Artırmaya iştirâk için yüzde yedi teminat akçesi alınır, müterakim vergi, belediye, vakıf icaresi müşteriye aittir, icra ve iflâs kanununun 119 uncu maddesine tevfikan hakları tapu sicillerile sabit olmiyan ipotekli alacaklılar ile diğer alâkadaranın ve irtifak hakkı sahiplerinin bu haklarını ve hususile faiz ve mesarife dair olan iddialarını ilân tarihinden itibaren yirmi gün içinde evrakı muspitelerile bildirmeleri lâzımdır aksi halde hakları tapu sicillerile sabit olmiyanlar satış bedelinin paylaşmasından hariç kalırlar alâkadarların işbu maddei kanuniye ahkâmına göre hareket etmeleri ve daha fazla malûmat almak isteyenlerin 931-700 dosya numarasile memuriyetimize muracaatları ilân olunur.

Yarınki Çarşamba akşamı BÜYÜK OPERET HAFTASI başlıyor.

MELEK SİNEMASINDA
KATE DE NAGY
LUCIEN BAROUX ile beraber (CZARDASFÜRSTIN) ve (LA BAYADERE) filmlerinin müellifi KALMAN'nın en son opereti

RONNY

Fransızça sözlü, şarkılı ve mükemmel musikili ve dekorlu filminde.

ELHAMRA SİNEMASI
MEVSİMİN HARİKASI.... EN İYİ FİLMİ..,
HENRY GARAT ve MEG LEMONNIER'nin temsili

NE SEVİMLİ

(İl est charmant) filmini takdim edecektir.
Senenin en şik ve en eğlenceli operetidir

İlâveten: PARAMOUNT HALİHAZIR JURNAL ile UFA'nın ilmî ve fennî alâkabahş filmler.

UFA filmidir. PARAMOUNT FİLMİDİR.

İstnbul 4 üncü İcra memurluğundan: Mehmet Arif beyin Yunan tebeasından Miltiyadi İstamulis efendiden borç aldığı yirmi dört bin sekiz yüz liraya mukabil birinci derecede teminat gösterilen Boğaziçin de Kuruçeşme caddesinde atik86,91 cedit 101 No.lu harem ve selâmlık dairelerini ve müştemilâtı saireyi havi ma bahçe sahilhane kırk beş gün müddetle müzayedeye çıkarılarak on bin lira bedelle talibi uhdesinde olup bedeli müzayede haddi lâyıkın da görülmediğinden ihalei katiyesi icra kılınmak üzere bir ay müddetle temdiden müzayedeye konmuştur.

Hududu: Kâmires Baş kadın efendi sahilhane ve bahçesi ve bir tarafı lebi deryaya mutasil tarik ve bir tarafı Memiş zade Abdullah bey merhumun veresesi sahilhane bahçesi tarafı rabii Kuruçeşme caddesile mahduttur.

Mesahası: 5250 arşın terbiinde araziden 493 arşın selâmlık ve 710 arşın harem ve 57 arşın zemin kati kârgir kış bahçeli lak 59 buçuk arşın harem kısmile ilâve kısme giden iki katlı altı kârgir üstü ahşap koridor. 180 arşın ilâve kısmı 24 buçuk arşın mutfak aksamından kârgir fırın ve saire 81 arşın mutfak 101 arşın üç kısım ser 78 arşın Kuruçeşme caddesi tarafından kapıcı dairesi ve 28 arşin harem ve selâmlık arasında asma koridor. Mütebakisi bahçedir. Evsaf ve muştemilâti: Selâmlik ciheti; Birinci kat: Bahçeden iki taraftan kapısı olan camekânlı zemini mermer medhalden yine zemini taşlığa girilir tavani Kartonoien iki oda, diğer bir camekânli kapı ile zemini çimento koridordan zemini çimento taşlığa girilir, birisi yüklü dolaplı iki oda bir aralık üzerinde iki kiler bir helâ keza bir aralık üzerinde mermer musluklu bir kiler vardır. İkinci kat! Taşlıktan zemini ahşap gezinti mahalinden tek merdivenle çıkılarak gezinti mahalinden iki taraflı parke döşeli balkonu havi ve zemini parke döşeli bir oda, yine zemini parke, tavan ve duvarları karton piyer balkonu havi salon, keza salondan zemini parke duvar ve tavanları karton piyer diğer bir odaya burada yine zemini parke ve tavani karton piyer odaya girilir. Bahçe tarafında zemini çinko büyük bir balkon vardır. Bir aralık üzerinde mermer musluk ve tekneli ve bir helâ ve harem kısmı ile selâmlik arasındaki renkli camekânlı köprü tarzındaki koridordan medhali ve bir soğukluğu havi zemini çinko mermer musluk tekneli bir hamam vardır. Üçüncü kat: Bu kısma koltuk merdivenle çıkılır bir koridor üzerinde bir sofa odası iki helâ birisinde zemini çinko döşeli balkonu havi iki oda ve katta çatı arasında yük ve sofa ve bir sandık odası vardır. Binada karton piyer olmayan tavanlar ve doğramalar kapılar temamen yağlı boyalı ust kat döşemeli yağlı boya ve tavanlar istampa nakşlidir. Zemin kati bodrum zemini çimento matpah mermer yalaklı bir musluk ve bir kayıkhanesi vardır. Harem cetheti: İki ayakli mermer merdivenle çıkılarak üzeri camekânli kapıdan girildikte zemini mermer kapuçluk tekrar camekânli kapıdan girildikte ahşap merdivenle çıkılarak merdiven başi üzerinde tavan ve duvarları karton piyer bir salon ve döşemeli bir oda bir aralık üzerinde bir banyo mahali ve bir oda. İkinci kat: Birinci katın aynidir. İçki inhisar mufettişlerinden Mufit Bey mahiye kırk lira ile mustecirdir. Bodrum katında mermer taşlıktan inilir mermer koridor üzerinde matpah halinde ifrağ bir oda bir helâ mevcuttur. Harem cihetinin zemin kati: Zemini mermer taşlık bir koridor üzerinde üç oda iki helâsı olup taşlığa bahçeden zemini çimento etrafı camekânlı medhalden girilir. Harem kısmı ile ilâve kısım arasında zemini çimento koridor vardır. Zemini mermer bir ev altı ve koridor üzerinde iki kiler zemini çimento maltız ocaklı ve mermer musluklu bir mutah bir yemek odası bir merdiven altı olup evaltı taşlıktan ahşap merdivenlerle ikinci kata çıkıldıkte merdiven başı üzerinde bir balkon ve duvarları kısmen kumaş kaplı ve sabit bir aynali şömineli bir yemek salonu ve bahçe cihetinden üzerinde camekân zemini çiçekli kârgir çini kış bahçeli aynalı lak vardır. Yemek salonundan diğer bir salona geçilir beş oda bir helâsi vardır. Üçüncü kat:Karton pieyr bir salon bir oda ve bir büyük salon iki oda bir hamam bir helâ odanın birisinin duvarı ve tavanları kadife kaplı ve diğer odanın önünde bir balkon vardır. Çatı kati: Bir koridor üzerinde bir helâ üç kiler iki oda vardır. İlâve kısmin altında zemini çimento üç bodrum mermer merdivenli koridor üzerinde bir aralık olup mermer bir koridor üzerinde mermer soğukluğu havi zarları mermer bir kurnalı hamam bir helâ bir oda ve zemini mermer koridor üzerinde zemini mermer ikisabit kazan ve iki bakır tekneli çamaşırlık bir kömürlük üzeri camekânlı zemini çinko bir aralık ilâve kısmın birinci katı: Bir sofa bir oda bir helâ ve bir koridor bir aralık üzerinde iki oda bir helâ bir balkon olup bilâ konturat mürebbiye Madam Payno ikamet etmektedir. Bir sofa üzerinde iki oda iki helâ bir kiler hamamın üzerinde camekân üç dolap bir balkon vardır. Selâmlık mutbahı bir helâ bir kiler bir fırın bir odunluğu havi zemini çimento kârgirdir. İttisalinde üç kısımdan mürekkep zemini çimento aynalı lak ve havuzu havi ser ve tulumbalı bir kuyusu vardır. Kuru çeşme methali ittisalinde bir katlı bina, İki aralık iki oda iki helâ bir bodurum vardır. Bahçede üzerinde köprü ve üç helezuni havuz ve aynalı lak ve müteaddit çam, manulya, çam fıstığı, kalimya, şeftali ağaçları ve gül fidanları ve hava gazı fenerleri-si havi olup etrafı divarla muhattır. İlâve kısımda koridorun üzeri galvaniz saçtır. Binalar haricen yağlı boyalı ve pencereler Pancurludur. Terkos ve elektrik te'sisatını havidir. Ayrı senetle Taksim ve Dağyolu vardır. Kârgir olmadığı zikredilmiyenler ahşaptır. Mezkûr gayri menkûlâtın kıymeti muhamminesi yüz yirmi beş bin sekiz yüz yetmiş dört lira olup talip olanların kıymeti muhamminesinin yüzde onu nisbetinde pey akçelerini alarak 927-7198 dosya numarasile saat on dörtten on yediye kadar 19 mayıs 932 tarihinde İstanbul 4 üncü icra memurluğuna müracaat eylemeleri ilân olunur.

14 Nisan Perşembe akşamı

AL JOLSON "MAMMY"

Renkli operet filmi
MAJİK Sinemasında

İttihadı Millî

TÜRK SİGORTA ŞİRKETİ
Harik ve hayat üzerine sigorta muamelesi icra eyleriz.
Sigortaları halk için müsait şeraiti havidir.
Merkezi idaresi: Galatada Ünyon Hanında
Acentası bulunmayan şehirlerde acenta aranmaktadır.
Tel: Beyoğlu : 4887

Şapka meşheri

TOTO moda evi, yeni modelleri ni 11 nisan salı gününden itibaren teşhir edeceğini muhterem müşterilerine arzeyler.

İstanbul ikinci ticaret mahkemesinden: M. J. Belarlanj efendinin madam Siruart Çarkçiyan aleyhine istihsal eylediği haczın fekkine dayir ittihaz olunan kararı natık mahkemeden sadır olan 21-2-932 tarihli ve 30 adetli ilâmı gıyabi sureti musaddakası ikâmetgâhı hazırı meçhul bulunan M. J. Belarlanj efendiye tebliğ olunamadığından hukuk usulu muhakemeleri kanununun 142 ci maddesinin bahşeylediği salâhiyete binayen ilânen tebliğat icrasına karar verilmiş ve mezkûr ilâmın sureti musaddakası maddeyi mezkûrenin birinci fıkrası mucibince mahkeme divanhanesine talik kılınmış olduğundan kanunu mezkûrun 144 ci maddesi mucibince mahkümunaleyhin ilânın neşri tarihinin ferdasından müteber olmak üzere iki ay müddet zarfında kanuni hakkını istimal eylemesi ve aksi taktirde muameleyi kanuniyenin ifa kılınacağı alelusul evrakı havadislede ilân olunur.

İstanbul ikinci iflâs memurluğundan: Adres: Beyoğlunda Parmakkapuda 5 numeroda mükim Mavrapolo mahdumları Şirketi:

Balâda ismi ve adresi yazılı olan zatın iflâsı açılıp tasfiyenin adi şekilde yapılmasına karar verilmiş olduğundan: 1 — Müfrisden alacağı olan veya mallarında istihkak iddiasında bulunanların alacak ve iddialarını işbu ilândan bir ay içinde eyyamı müstesna olmak üzere her gün saat onüçden onsekize kadar Sultanahmette vaki Adliye binasında icrayi vazife eden ikinci iflâs dairesine gelerek alacaklarını kayt ettirmeleri, ve senet ve defter gibi delilleri her ne ise bunların asıl veya musadak suretlerini vermeleri. 2 — Müflise borçlu olanların yukarıda gösterilen müddet içinde borçları mikdarını yazdırmaları hilâfına hareketin ceza kanunu mücibince takibat ve mesuliyeti mucip olacağını bilmeleri, 3 — Müflisin mallarına nakit ve tahvilâtı ve buna mümasil kıymetli evrakının her ne suretle olursa olsun ellerinde bulunduranlar ister şahıs, ister banka ve sair müessese olsun bunların üzerindeki hakları mahfuz kalmak şartiyle omalları ayni müddet içinde daireye vermeleri, vermezlerse cezai takibat ve mesuliyete oğrayacaklarını ve mazeret bulunmadıkça Ruçhan haklarından mahrum kalacakların bilinmesi, 4— 21 Nisan 932 perşembe günü saat 14 de yukarıda yazılı iflâs dairesinde alacaklıların ilk toplanmada hazır bulunmaları ve müflisin müşterek borçlulariyle kefillerinin ve borcu tekeffül eden sair kimselerin içtimada hazır bulunmağı haklı olduğu ilân olunur.

Milliyet'in Edebî Romanı: 67

GÖZYAŞLARI!.

Etem İZZET

Bir hafta sonra

Para yok parrrrra!.

Dilencilikten para çıkmıyor..

Artık bu apartımanlar para vermiyor, koğuyorlar:

— Seni konturat mı ettik?. Biraz da başka yerleri dolaş!..

Diyorlar. Kapıdan kapıya, kattan kata yerde sürünen bir hayvan gibi dolaşıyorum. Ve her kapı önünde bağırıyorum:

— Parrrrrrra.....

Ve.. onlar da bağırıyorlar:

— Haydi defol!..

Nereye?.

Kime?.

Hangisine?.

Bunlara cevap veren yok!.

Demek kolay. Fakat, her gün bir karın dolusu ekmeği, bir kilo ispirtoyu, beş diş esrarı bulmak zor!.

— Bunu bana verin. Hakkım!.

Diyemem. Fakat, ben de bunlarsız olamam. Onun için yapılacak tek şey:

— Koğulmak ve.. asılmak!.

Ben de sadece bunu yapıyorum. Koğuluyorum, asılıyorum; asılıyorum, koğuluyorum!

Fakat, bunun da sonu geldi!.

. . . . . .

İkinci hafta

Dünden beri esrar bulamacıldıracağım!.

Zaten deli miyim, neyim?.

Nöbetler geçiriyorum!

Esrarcıya gittim.

— Hafız!!.

Dedim.

Sensin!.

Ocağına düştüm!.

İki diş, üç diş!.

Dedim. Yalvardım, yakardım, çırpındım. En son bir cigaraya bile razı oldum.

— Bir kotoş!.

Dedim. Onu da vermedi.

— Haydi..

Çek!.

Bas buradan!.

Diye beni kovaladı!.

Ne yapacağım?.

Kimden alacağım?.

Ne olacağım?..

. . . . . .

Gece..

Hastayım!

Her tarafımı sızılar kapladı!.

Saatlerdir başım ağırıyor!.

Üzerimde bir terslik var.

omuzlarımın üzerinde tın tın ötüyor!!.

İnime sığmıyorum!.

Mezarlığa sığmıyorum!.

Dünya dar geliyor!.

— Bir dirhem esrar.. İki dirhem esrar!.

Bir şişe ispirto!.

Bana bu lâzım!!

Başımı onlar yerine getirecek..

Sızılarımı onlar kesecek!.

Nefeslerimi onlar düzeltecek!.

Ne yapsam, nereye gitsem?.

. . . . . .

Ertesi gün

Parra.. Parrrrra....

İnsanlık bunun üzerinde duruyor!.

Dünya bu iki boynuzun üzerinde:

— Parrrrrrrra ve.. menfaat!.

Öküz efsanesi yalan!.

Hatır yalan!.

Gönül yalan!.

İnsaniyet.. insanlık hepsi yalan!.

— Parrrrra ve.. menfaat!.

Hâkim bu. Rabıta bu. Hatır bu. Sevgi bu. Saygı bu.

— Para ve menfaat!.

Getirmiyenlere herkes baş çeviriyor.

Gece sürüne sürpelene ispirtonun meyhanesine kadar gittim.

— Bir tek..

Dedim. İspiro, yüzüme bile bakmadı. Sordu:

— Para peşin mi?.

Boynumu kırdım:

— Ödeşiriz..

Dedim. Çalımla:

— Ödeştiklerine say!.

Dedi, başını bile çevirmeden,

— Tezgâhta kalabalık yapma..

Diye kadehleri öteki müşterilerinin önüne sürdü. Meyhane başıma yıkıldı. Damarlarıma giren mel'un his:

— Boynuna atıl şu herifin yerlerde sürü!.

Atılmak, boğuşmak için değil, yürümek, masadan masaya gitmek için bile kendimde kuvvet yoktu. Gözlerimi masalarda dolaştırdım. Karanlıkta, loşlukta kimseyi seçemedim. Yürüdüm. Bir masada Ayaz Rızayı gördüm:

— Bana da ısmarla...

Dedim. Cigarasını çekti, yüzüme baktı baktı, omuzunu silkti ve:

— Papel tutmuyoruz..

Dedi.

— Yapma.

Etme..

Bir kadeh!...

Dedim. Aldırmadı. Üzerine yürüdüm:

— Parrrrrrrra.....

Diye haykırdım.

— Haydi ulan başımı derde mi sokacan..

Dedi, bir tekme savurdu.

— Götür..

Beni de götür!.

Adam soyayım.

Adam vurayım!..

Dedim. Güldü:

sen kim, adam soymak, adam vurmak kim?.

Dedi, seslendi:

— İspiro at şu serseriyi dışarıya. Boşuna kafa patlatıyor.

Ve.. İspiroya kalmadan Ayazın tayfası:

— Haydi uç buradan..

Diye koltuklarıma girdiler. Cigara kâğıdı gibi, saman çöpü gibi hafif ve dayanıksızdım. İtip kakmakla değil, üfürmekle dışarıya çıktım!.

* * *

Sokağa ölüm çıktı!.

— Sinema kapısı.

Tiyatro kapısı..

Bar kapısı!..

Diye düşündüm ve.. ilâve ettim:

— Her halde iki müşteri çıkar..

Kafamın içersi bir sinema kurdelâsından farksızdı.

— Para isterim..

Çanta kaparım!..

Boğazlarına atılırım..

SANAT

TÜRK SAN'ATI

Kablettarihe uzanan bir san'at merdiveninden syredeceğimiz manzara, Montmartre mahallesinden gelen Kozmopolit san'atin yüzünü kızartacak mahiyettedir. Sekizinci asırda yaşayan Türklerin medeniyetdeki tekâmülünü bütün Avrupaya isbat eden Orhon hafriyatı, Macaristanda keşfedilen defineler, bize Türklerin san'attaki kabiliyet ve iktidarından güzel haberler vermektedir. Bugün Avrupa müzele-

Kastamonide Eli Güzel Camii

rini dolduran nefis eserler, mensucat, heykeller, maden masnuatı, Türklerin san'atkâr bir millet olduklarına artık bütün dünyayı inandırmış bulunuyor. San'at ve medeniyet arayıcıları, Asya toprağının altında maden damarı gibi her gün yeni bir perdeyi açarak tarihi aydınlatıyorlar.

Atilâ definesinde bulunan vazoların üzerine nakşedilen işaretlerin eski bir Türk yazısı olduğunu keşfeden Avrupanın bugün parmağı ağzındadır.

Hattâ Yunan san'at ve felsefesinin Garbî Anadoludan esen rüzgârların delâletile Avrupaya geçmiş ve yerleşmiş olduğu kanaatinde bile müverrihlerin ittifakı var.

Wienne darülfununu san'at tarihi enstitüsünün bu işlerde bizim darülfununumuzdan fazla mesai sarfettiğinde şüphe yoktur.

Profesör Strazygowski'nin cihan şümul nazariyeleri, Türk san'atinin eskiliği ve Türklerde ibda kabiliyetinin harikulâdeliği hakkında bütün dünyaya ilân edilmiş bir afiş halindedir.

Karahoço — Turfan havalisinde toprak altında asırlarca uyuklamış olan zengin ve muazzam bir san'at ve medeniyet enkazı, fresklerile, heykellerile, binalarile, kitaplarile bugün nesli beşere harikalar öğretmektedir. Güderi üzerine yazılmış kitaplar, onlara işlenmiş muhayyerülukul resimler, minyatürler, sahife başlarının tezyinatı, renklerde ahenk ve asalet Avrupalıyı şaşırtıyor. Beşeriyet, henüz Kırgızların hücumile tahrip edilen Karahoça şehrinin dünkü medeniyetinden tam bir fikir edinmiş te değildir.

Bu büyük ve muazzam medeniyet, Şark medeniyeti, Eğe denizinden Japon diyarına ve Hint denizinden Şimal buz denizine kadar uzanan büyük bir kıt'anın sakinleri tarafından kurulmuş medeniyetin varisleri, her zerresinde bir kahraman kanının damlası bulunan bu topraktan başka ve yabancı medeniyetlerin san'atine keşkül tutamaz. Teknikte ince ifade şekilleri arayan ve bulan Türkün asırların tekâmülünü takip eden bir varlık halinde, ayni zamanda tarihe boylu boyuna uzanan bir medeniyet nakıli vazifesi gördüğü de inkâr edilemez. Ve Türklerin ilk medeniyetlerin kuruluşunda büyük himmetleri olduğu da bugün tarihen müsbettir.

Wienne darülfünun san'at tarihi enstitüsü muavini Heinrich Glück'ün Ahmet Cemalettin Bey tarafından tercüme edilen Türk san'ati hakkındaki konferansında Türklerin nasıl büyük bir medeniyet ve san'at hayatına sahip oldukları uzun uzadıya anlatılmaktadır.

Heinrich Glück, "Konyada Alâettin camii. Burada Bahri sefit san'atinin sütun ve başlıkları yanında garp memleketlerinin Kurunu vustaya ait manastır avlularına kadar icrayi tesir eden sütunlarının hususî şekilleri mevcuttur ki Hindistan ve Orta Asyadan Hıristiyan Avrupaya kadar hulûl eden bu ve buna mümasil tezyinî unsurlar vasıtasile, münasebatı âlem ile tarihi umumîye ait manevî münasebatın bizce pek muzlim olan Kurunu vusta devrinde ne derece bir ehemmiyet kesbettiği tayin ve takdir edilebilir. Bu hulûl keyfiyeti cenubî İtalya ve İspanya tarikile Avrupaya İslâmlar tarafından vuku bulmuştur.,, diyor ve Bizansta büyük binalarda kubbenin vâsi mikyasta

Bir kâse

istifade fikrini Fetihten evvel Türklerin mimarilerinde esas olarak ittihaz etmiş olduklarını da zikrediyor.

Bütün bu tarihin aydınlığında temaşa edebildiğimiz hakikatler, düne ait muhteşem bir san'at varlığından sonra bu nura karşı gözlerimizi yummak hususundaki gafletimizi asla affettiremez. Yine bu nurun ışığında Selçukilerin mahallî san'atlerinde gösterdikleri harikulâde kabiliyetten sonra Osmanlı Türklerinin Bizans asarile temaslarından sonraki vücude getirdikleri abidatın da azametini seyredebiliriz. Hayrettin, Kemalettin ve Sinan gibi dehaların mimarî san'atinde ve sanayii tezyiniyede vücude getirdikleri orijinalite küremizin üstünde misline tesadüf edilemiyen mucizelerdendir.

Bugün Vienne'da açılan "Türk san'ati,, sergisi bütün bu hakikatleri bir defa daha Avrupalının gözleri önüne koydu. Bu sergi münasebetile yazılan yazılar Türk san'atinin Avrupalıya ne kadar hayranlık verdiğini göstermektedir. Neue Zücher Zeitung'da çıkan Paul Stefan'ın bir makalesi son çıkan Mimar mecmuasında tercüme edilmiştir. Bu makalede ikinci Bayezidin çadı-

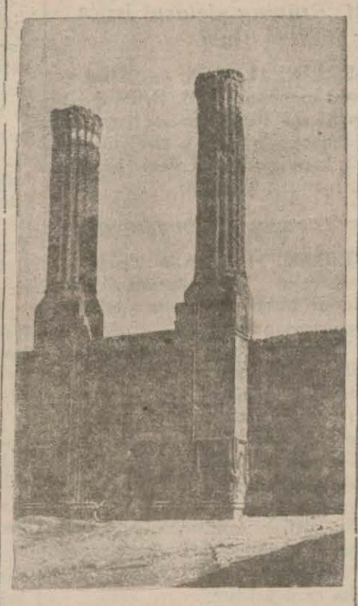

Erzurumda Çifte minare

rına ait olan satırlarda çadırın güzelliği ve kıymeti bize sevinç verecek bir sitayiş zemini teşkil etmektedir.

Türklerin İslâmiyeti kabul ettiği tarihten itibaren resim ve heykel san'atine karşı iltifatkâr olamadıkları gerçe tamir kabul etmez bir boşluk teşkil etmekte ise de yine tarihin alaca aydınlığında seçilebilen renkler, minyatürlerle Türk resminin bundan sonra alacağı istikametin hangi yollardan geçerek yükselebileceğini anlamak mümkündür.

Son günlerde Türk san'atinin, hassaten Türk resminin teveccüh edeceği istikamet etrafında bazı mütalealar kımıldanmaktadır.

Namık İsmail Bey, Yunan — Lâtin medeniyetinin birdevamı olan Avrupa medeniyetine giderken san'atin bu memba kana kana içmek lâzım geldiğini söyledi. Müderris İsmail Hakkı Bey, güzel san'atlar akademisinin ellinci senei devriyesi münasebetile radyoda verdiği konferansında: "Bu mazi pazarından yeni hayata yarayacak mal bulamazsınız. Yeni hayat için yeni gıdalar aramak lâzımdır.,, Şeklinde mütalealarda bulundu. Hâmit Necdet Bey resim san'atinin istikametini kendi noktai nazarına göre izah etti.

Sonra daha evvel Köprülü Zade Mehmet Fuat, Celâl Esat, Peyami Safa Beyler de bu mevzu üzerinde bazı neşriyatta bulundular. Bütün bu münakaşalardan ve mütalealardan çıkan neticeler ne olursa olsun Türk san'atinin bugünkü ve yarınki vaziyetini, mukadderatını teemmül eden bu nukatı nazar her şeyden evvel bir intibahın mübeşşiri olabilecek mahiyette telâkki olunabileceği için şayanı dikkattir.

Üç Avrupa senesinde san'atkâr olabilmek zihniyetini artık kökünden yıkmak mevsiminin hulûl ettiğini işaret eden bu intibahı alkışlamak hepimiz için bir vazifedir.

Elif NACİ

ıyada Alâettin camii

Hakikî Ssan'at Bahsi

Geçenki san'at sütunlarında dudakları kan içinde bir genç Fındıklı sarayında bağırtıla bağırtıla boğazlanan san'attan hazin bir lisanla şikâyet ediyordu. İlâhî bakışlı, sıcak nefesli san'at meleğinin boğazlandığını görürsem isyan edecekleri başımda ben de varım.. Fakat ortada yaşayan bir hakiki san'at yok ki boğazlanan san'at meleği olsun.

Bu bir tevehhümdür. Evet o taraftan boğuk bir ses geliyor. Bunu ben de duyuyorum. Fakat bu san'at meleğinin bağırtısı değil, boğazlanan memleket çocuğunun körpe istidadıdır.

Bunun için ileride eserlerimizin hayatını sulayacağımız kanımızı beyhude israf etmeyelim. Hakikî san'at, hakikî san'atkâr! diyoruz. Bu nerede?!.

Hakikî san'at muhitinden ne bir ihsan, ne bir mükafat, hattâ ne bir takdir beklemeyendir. İnziva ve çok defa sefalet içinde nankör muhitlerinin istihza, küfürve hattâ zulmüne karşı ulvî feragati içinde gülümseyen büyük insanları, necip bir feragatle kendi kalp ve vicdanının heyecan ve ateşi içinde eserini yaratmağa şalışan san'atkârları düşünüyorum da...

Vecdü heyecanile baş başa kalmış muhitlerine küskün ne kadar büyük san'atkârlar geldi geçti. Bunlardan hiç birini bu çeşit reklâm ve propagandaya tenezzül etmiş görmüyoruz.

İşte Cézanne, Van Goch, Matisse. Bu, asil bir tevazu içinde halelenen başını müstakbel asırların pençeresine dayayarak gelecek nesillerin zevklerine hitap eden dahiler..

Biz hakikî san'ati gazete sahifelerinde yapacak değiliz, Üç buçuk sene Pariste tahsilden avdet edip Galata rıhtımına ayak basar basmaz, milletten takdir istemek ne demektir?

Birbirimize şimdiden san'at payeleri tevcih etmek mevsimsiz, lüzumsuz ve hattâ gülünçtür.

Evet üç buçuk sene Pariste bulunduk. Elimizden geldiği kadar çalıştık. Yeni san'atin ateşile yanıyoruz. Kanımızın içinde yepyeni ve taptaze bir heyecan var. Çırpınıyoruz. İdeal san'at için.

Enerjilerimizi lâfla mı tüketeceğiz. Yazık.

Hangi hakikî sana'ttan bahsediyoruz..

Gimond'nın fikirlerini (deha ve teknik) gibi parlak serlevhalar altında bile olsa memlekete naklettmek faidelidir. Hattâ bu yazıları biz altındaki imzanın imiş gibi de dinleyebiliriz. Memleketimizde hakikî san'at mi vücude getireceğiz? Çalışmalıyız. kuru rütpeler, payeler istemem. Şantaja yer vermiyeceğiz. San atte bu şekil İnhisarın şiddetle aleyhindeyim. Onun hayatı için bunun kadar mu zir bir şey yoktur. Ancak hürriyetin ateşli havasını içen san'at tır ki yaşayabilir.. Kayıtlar kaideler, inhisarlar onun narin vücudünü zincirler.

Pariste bile (Gimond) a (Pompiyenin biri) André Lhote) a (cellât) denildiğini duymadık mı.. Bu hakiki san'at bahsi böyle lâflarla hallolmaktan çoktan uzaktır. Bu karışık meselelerin tasfiyesini ancak zaman denilen büyük ve şaşmaz mü nekkit yapacaktır. Şaheserleri o arayıp bulacaktır.

Matisse gibi Picasso gibi Derain gibi üzerlerinde ittifak edilen büyük resamlar müstesna.

Faat Othon Friezs'ler, Duffy'ler Chaghal'ler, Favvry'ler, Lhote'lar, Varopiure'ler, Grommaire'ler ne kadar münakaşalara mühtaçdır.

Hattâ Matisse bile bir gün George Petit de hali hayatında bu kadar büyük muvaffakıyetler kazandığı için kendisini tebrik eden Amerikalı kadına (Evet şimdi böyle fakat ben yaşarken söylenenlerden ziyade öldükten sonra hakkımda neler söyleneceğini merak ediyorum) demişti. En büyük Critique olan zaman senelerce san'atkârı takip eder. San atkârın lehinde, aleyhinde yüzlerce makale intişar etmiştir. Eserlerinde dehanın izlerini bulup çıkaran o dur.

İşte o vakit herkesin hürmeti önünde şaheserler müzeye girer, galerilerde bu imzalı eserleri ararız. Bir çok insan bu sayede zengin olurlar.. Mecmualar o ressamın eserlerinden bir ikisi ile sahifelerini süslemedikçe satış yapamaz, heyhat!

Dahî öleli on seneyi geçmiştir.. Zavallı dahinin tercümei halini yazarak geçinen muharriler türemiştir. Kokuyu alan bir sürü tufeylî bu dahinin eserlerini üzerine üşüşmüşlerdir.

San'atımızda muvaffak olacağız alınlarımıza baz çelengini san'at ilâhı koysun, san'at yapmadan mükâfat dilenciliğine çıkanlara (Allah versin) deriz.

izden evvelkilerin yaptıkları (lüzumsuz taşkınlıkları) tenkit ederken nammıza fuzulî şımarıklıklara kalkışılmasına da müsaade edemeyiz.

Biraz vekar biraz tevazu!

Hamit Nejdet

Haşiye: Geçen makalemde sehven çıkan fond kelimesi Kuvvet, estampe kelimesi İstampe ve Confucius kelimesi Confocios olarak çıkmıştır. tashih olunur.

"Rubens,, in hayatı ve eserleri (1577 - 1640)

Rubens beşeriyete şeref veren en kuvvetli san'atkârlardan biridir. Resmin her şubesinde; gerek pizaj ve portrelerde ve gerekse tezyinat, dinî ve tarihî tablolarda şöhretini sarsacak hiç bir aleyhtarı bulunmadı. Eserlerinin çokluğile mütenasip olarak hayatı da parlak ve refahla geçmitşir. Bu büyük san'atkâr ayni zamanda bir diplomat, büyük bir devlet adamı; bir sefir olmutşur. Meşguliyetinin fazlalığına rağmen pek çok resim yapmağa muvaffak olmutşur. Beynelmilel bir şöhreti olmakla beraber eserlerinde efsanevî bir kudret mevcuttur. Hayatının sonunda bile yaptığı eserlerine en kuvvetli şaheserleri meyanında kıymetinden bir şey kaybetmez. Eserleri en fazla (Belçika, İspanya, Fransa ve İtalya) da bulunur. Bütün eserlerinde üstadın esaslı ve kendisine has olan (hareketlerin zenginliği,etlerin bolluğu ve sarışınlığı) daimîdir ve onun hayali hiç bir vakit yorgunluk göstermemiştir.

Pierre Paul Rubens 1577 senesi haziranının 29 uncu günü Siegen şehrinde Westphalie'de doğdu. Babası Jean Rubens avukattır. Yüksek aileden bir kadınla olan alâkasından dolayı karısı ile darılmışlardı. Fakat yaptığı fenalığın daima ıztırabını çeken Jean Rubens 1570 senesi büyük bir nedametle karısından af dilemiş ve yine beraberce yaşamışlardır. 1587 de vefat eden Jean dul bir kadınla iki öksüz oğlan bıraktı.. Bunlar ikamet ettikleriCologne şehrinden tekrar(Anvers) e döndüler. Paul Rubens mektebe devamından az sonra büyük istidadını göstermeğe başladı. Kitabı mukaddesten

bazı resimler kopya etmekten zevklenirdi. Bilâhara çok kibar bir kadın olan dul Madam (Marguerite de Linge) in yanına haseki (*) olarak girmitşir. Orada saraylarda görülen etvar ve nezaketi etüt etmişti ki bu etiketi bütün hayatında kullanmak suretile bir çok istifadeler temin etmiştir. Fakat asıl istidadı (yani ressamlığı) bu yaşta iken kendini gösterdi. Meşgul olmadığı saatlerini resme hasrederdi, valdesinin izinile ressam (Tobie Verhriect) in, daha sonra (Adam Van Noort) un ve bilâhara da:

(Otho Van Veen) in atelyesine girmiştir. Bu üç ressam vaktin en meşhur ressamları idi.

1597 de yirmi yaşında Anvers şehri tezyinat işlerini sîpa riş alan hocasına refakat etmesi için bir maaş bağladı. O sıralarda işlerinde de daimî bir muvaffakıyet gösterdiğinden (ressamların arasında âdet olduğu veçhile) o da İtalyaya gitmeğe karar verdi. Ayrılmadan evvel Felemenkte bulunan İspanya kralının damadı Arşidük (Albert) e takdim edilmiş ve ondan bir çok tavsiye mektupları almağa muvaffak olmuştu.

On yedinci asırda (Venedik) ateşîn bir hayat yaşıyor-

Masumların Meryemi Rubens (Louvre Müzesi)

du.. Burası san'at eserlerinin en cömert bir membaı idi. Rubens orada (Giorgione) un (Titien) in (Tintoret ve Véronése) in asarını gördü; onları büyük bir dikkatle kopya etti. Bu kopyalar yirmi sekiz yaşında bulunan Mantoue dukası Vincent Gonzague'ün nazarı dikkatini celbetmiş ve (Rubens) i derhal himaye ederek Floransa ve Cenevreye beraber götürmüştü. Bir çok ay seyahaten (Duk) Mantoue şehrine avdet etti. Ve bu da Rubens'in arzu ettiği gibi bu şehirde bulunan san'at eserlerini tetkike vesile oldu. Ertesi sene (Gonzague) Türklere karşı harbe gitmeğe mecbur olduğundan (Rubens) i muhtelif kopyalar yapmak üzere Romaya gönderdi ve onu Kardinal (Montalte) e tavsiye etti. O sıralarda Romada bulunan Paul Bril, Adam Elsheimer, Caraveze gibi san'atkârlar tarafından hüsnü kabul gördü ve Felemenk kumandanı Arşidük Albert tarafından Romadaki kiliselerden birisine hediye edilmek üzere dinî bir tablo sipariş aldı.

— Mabadı haftaya—

Arif Bedii

(*) Hükûmdar ve prenslerin maiyetinde bulunan genç asılzadeler.

Bir ses

İhtiyarladıkça gençleşen koca medeniyet!... Öyle ileriliyor ki sür'atine irişilmiyor. Mesafeler!... Kelâl verici, fütür getirici mesafeler ufala ufala uzaklaşan bir kervanın son sesleri, son uzuvları gibi hazin hazin havada ve hade kalarda eriyor, kayboluyor. Korkunç sür'atler, doymak bilmiyen iştiha ve iftiraslarile insafsızca mesafeleri yutuyor. Sanki bir harp sahnesindeyiz. Daimi değişen bir dekor içinde sür'atler ve intikaller çarpışıyor. "Yeni,, nin ömrü o kadar kısa devamı o kadar vefasız ki!.. Bir kadın merbutiyetinin yalanına ondan daha fazla itimat edilebilir. Bugünün hayran olduğumuz moderni yarının istihfafla dudak bükeceğimiz bir demodesidir, cifesidir. Medeniyet "Şar,, mi[*] tunç ayaklı esatiri beygirlere çektiriyoruz. Sert başlı, azgın "[**]Pegaz,, in ağzına arzularımızın gemi verilmiştir. Azmle, cezimle koşuyoruz, uçuyoruz, sür'atimizin bataetine kızıyoruz. Madde ve ruh!...

Bu iki kadiri mevcudiyetten başka bir üçüncüsünün yoksuzluğunu hissediyoruz. Yaptıklarımıza kanamıyoruz kanabileceklerimizi yapamiyoruz. Bunun içindir ki muztaribiz, bunun için medeniyeti iten muhayyerülukul insan yine üzüntüdedir. İhtiraslarımız, heyecanlarımız sesler ve ziyalara yarışıyor kalbimize yeni yeni sevdaların ateşi düşüyor, kabımıza, dünyaya, büyük eserimizi, medeniyeti sığdıramıyoruz. Yıldırımları tağ başlarında avlayan. Yıldırım avcılarıyız. Şimşeklerden kamçıları kürrenin sırtında şaklatıyoruz yine hıncımızı alamıyoruz. Her kuvveti deniyor her galebenin akebinde sebepsiz bir husrana kapılıyoruz. İşte hasis bir güneş ışığile ısınan, aydınlatan alaca karanlık bir Mansart [***]!... Karma karışık, fakir, sefil eşyalar arasında zengin muhayeleti kireç benizli bir ressam!... Nefsinin asıl frağatile şevalesi başında... Bir gün evvel yaptığı tabloya şimdi yabancıdır. Onu adeta tanımıyor. Bugünkü anlâyışı, ve zevkile dünkünü beğenmeğe imkânımı var! Halbuki henüz ıslak boyaların üzerine bir güneş batmış ve bir güneş doğmuştur. Sonsuz bir öfke ile haykırıyor. Bu seste bir mana yoktur fakat o şikâyetin musikisidir. Kaldırdığı gibi resmi fırlatıp atıyor. Tuval odaya giren hafif ziya mahrutu içinde yaldızlanıyor dilsiz ıztırapla karanlığa düşüyor. İçi darlanan san'atkâr ferahlamak için nefes nefese dar penceresine koşuyor tışarı bakıyoor. Hayret!... Başları havaya dikili karayılanlar gibi fabrika bacalarının dumanile havayi nesimi ağırlaşmış ve ekşimiş. Renkler, şekiller oldukları gibi değil olması icap ettiği gibi başka mana, başka hacmlarla görülüyor. Bütün havası hamse yeni ihsaslar yeni intibalarla karşılaşıyor. Ruhlar ateşten çenberler içinde vecde gelmiştir. Bu ne iş, bu ne gidiştir!. Maveralardan tabiatin gür sesi dünyaya hitap ediyor - dön ve değiş...

[*] "Şar,, iki tekerlekli harp ve oyun arabası

[**] "Pegaz,, esatirde kanatlı at

[***] "Mansart,, çatı arasında ufak oda

Erzurum: EŞREF

Bayram Yaklaşınca..

Piyasada alış veriş fazlalaştı

Kurban bayramının yaklaşması ticaret âlemine yeni bir hararet vermiştir. İstanbulun ticaret merkezi Bahçekapıdan Kapalıçarşıya kadar olan saha günler daraldıkça daha fazla kalabalıklaşıyor. Dükkânlar dolup boşalıyor. Seyyar satıcılar son gayretlerini sarfediyorlar. Bayramın gelişinden az veya çok hemen bütün satıcılar memnundur. Bilhassa manifaturacıların memnuniyeti her kesten fazladır. Bu kısım ticarethaneler şu günlerin en kârlı ticaretini yapmaktadırlar. Mevcut buhran bu sahada da kendini hissettirmekle beraber, gene talep fazlalığı nazarı dikkati celbet mektedir. Bu sene kurban satışları yok denilecek kadar azdır. Eski bayramlarda bugünler en hararetli kurbanlık satışlarına sahne olduğu halde şimdi bundan eser yoktur. Bu itibarla kurban fiyatları da düşmüştür.

Doktorlara konferans

Türk Tıp cemiyetinin 12-4-932 Salı günü celsesinde münih sârî hastalıklar mütehassısı Dr. Pepei tarafından sıtma tedavisine dair konferans verileceğinden arzu buyuran etibbanın saat 18,30 da Beyoğlunda Saka çıkmazındaki cemiyet binasını teşrifleri.

Konser

Cumhuriyet Halk Fırkası Kadıköy kaza idare heyetinden: 22 nisan 932 tarihine müsadif cuma günü saat on beşte kaza merkezinde Kızıltoprak nahiyesi musiki heyeti tarafından Umuma mahsus bir konser verilecektir. Arzu eden zevatın belediye civarındaki kaza merkezini teşrifleri rica olunur.

Darüşşafaka günü

Cemiyeti tedrisiyeden:

Kurban bayramının birinci günü Darüşşafaka menfaatine rozet tevzi olunacağından bu şefakat müessesesindeki kardeşlerine muavenet arzusunda bulunan erkek ve kız Muallim mekteplerile resmi ve hususi liseler talebe vetalibatının kutu almak üzere hüviyet varakalarını müstashiben Nisanın 14 üncü perşembe günü saat ondan altıya kadar Nuru Osmaniye camii mahfelinde çemiyeti Tedrisiye merkezine müracaat eylemeleri rica olunur.

Aziz Vatandaşlar:

Bayramda kendi mahsulümüzü kullanalım. Yerli mal yerli servettir. Yerli mahsulâtımızla birlikte üzüm, incir ceviz, badem, fındık ta ikram edelim.

Milli İktısat ve tasarruf cemiyeti

Belediyenin Otobüs imtiyazı

Belediye bu hakkından ne suretle istifade edebilecek

ANKARA, 11 — İstanbul belediyesine verilen otobüs imtiyazının ne suretle kullanılacağı etrafında malûmat almak ve İstanbul otobüscülerinin mağdur olmamaları için tedbirler ittihazını temenni etmek maksadile otobüsçüler namına gelen bir murahhas alâkadar makamatla temaslarda bulunmuştur. İstanbul belediyesine verilen imtiyazda yedek parçaların gümrük resminden istisnası gibi muafiyetler tanınmamıştır.

Halbuki Ankara belediyesine verilen imtiyazda bu gibi muafiyetler de bahşedilmiştir. Meclis ve fırkaca bazı muafiyetlerin ilgası arzu edildiği şu sırada Ankara belediyesine verilen imtiyazın bu cepheden tadili muhakkak addediliyor. İstanbul belediyesi şimdilik ancak otobüs imtiyazına istinaden otobüslerin seyrüsefer menatıkını tanzim edecek, derhal işletmeye vaziyet etmiyecektir.

Piyasada işliyen otobüsler eskiyinceye kadar yeniden otobüs müsaadesi vermiyecek, ileride bir anonim şirketi teşkil suretile büyük hissesi kendisinde olmak üzere otobüs imtiyazından istifade edecektir.

Diğer taraftan fırka maliye tetkik komisyonu raporunda naklıyat vergisinin tesmili bahsında bilhassa demir yollarına müvazi bulunan soselerde işliyen vesaitin mütezavit bir resme tabi tutulması tetkike sayan bir mesele olarak kaydeylemiştir.

Kurban derileri tayyareye verilecek

Tayyare cemiyeti İstanbul şubesi idare heyeti dün öğleden sonra bir içtima yaparak kurban derilerinin Tayyare cemiyetine verilmesi için mahalle ihtiyar heyetlerine yapılacak tebligat etrafında görüşülmüştür. Mahalle muhtarları halka bekçiler vasıtasile tamim yaparak kurban derilerinin Tayyare cemiyetine verilmesini bildirecek lerdir.

Haliç, İlerispor kulübünde içtima

Haliç, İleri spor klübü riyasetinden: Görülen lüzum üzerine klübümüzün fevkalâde heyeti umumiyesi 22 Nisan cuma günü saat 15 te klübün Defterdar caddesindeki merkezinde yapılacaktır. Bütün azanın teşrifleri mercudur.

Tiyatro san'atkârları cemiyetinde

Türk Tiyatro san'atkârları cemiyeti yeni heyeti idaresi dün reis Tevfik Beyin riyasetinde toplanmıştır. Cemiyetin bütçesi müzakere ve kabul edilmiştir. Cemiyet ötede beride ve boş arsalarda cambazların yanında komiklik gibi bir takım oyunlar yaparak halktan para toplamak suretile rahatsızlık verenler ve ayni zamanda sahne haysiyetini lekeleyenler hakkında takibatta bulunulması için polis müdiriyetine müracaata karar vermiştir.

Tenezzühe gelen şimendiferciler

Çekoslovakya şimendifer memurlarından 25 kişilik bir grup konvansiyonel trenine ilâve edilen hususî bir vagonla dün tenezzüh için şehrimize gelmişlerdir.

Bugün 350 seyyah gelecek

Alman bandıralı Karl Sve vapuru ile bugün şehrimize 350 Alman seyyahı gelecektir.

Nisbeti askeriyesi kesilen zabitler

ANKARA, 11 — Nisbeti askeriyesi kesilen zabıtanâ reddolunacak aidatın ciheti mülkiyede olduğu gibi yüzde on üzerinden verilmesi Maliye encümenince karar altına alınmıştır.

Alman konsorsiyomu ile temaslar

ANKARA, 11 — Alman konsorsiyomu namına gelen banka mümessilleri bugün Maliye vekili tarafından kabul edileceklerdir.

Şirket ve fabrikalarına olan taksitli borçlar meselesi görüşülecektir.

Polisto

Denizde Bir ceset

Kime ait olduğu tahkik ediliyor

Dün saat 9,30 da Unkapanı köprüsünün orta yerinde ve deniz üstünde kahve rengi fanila, yün kuşak ve lâcivert pantalon lu bir ceset bulunmuştur. Tahkikat yapılmaktadır.

Bir kadın intihar etti

Kadıköyünde İkbaliye mahallesinde Mehmet Ef. sokağında 4 numaralı evde oturan Seyrisefain kaptanlarından Yakup Beyin zevcesi Makbule H. akıl hastalığından dolayı kendisini asmak suretile intihar etmiştir.

Bir çocuk otomobil altında kaldı

Galatada Karabaş mahallesinde oturan Abdullah Efendinin mahdumu on yaşındaki Enver Fındıklıdan geçerken şoför Sait Efendinin idaresi altındaki otomobilin sademesine uğramış ve ağır surette yaralanmıştır. Şoför yakalanmıştır. Yaralı hastahaneye kaldırılmıştır.

Bir adam ezildi

Galatada Necati B. caddesinde Karaköyden gelmekte olan Kuruçeşme nakliyat şirketine ait şoför İbrahim Efendinin idaresindeki kamyon Simon Aron isminde birine çarparak ağır surette yaralanmasına sebebiyet vermiştir. Yaralı Beyoğlu hastahanesine kaldırılmıştır. Şoför yakalanmıştır.

Ödemiş canileri

Burdur'dan bildirildiğine göre, Odemişte Mehmet ağayı parasına tamaan karısı ve hizmetçisile birlikte boğanlardan Abdullah oğlu bahçıvan Ali de derdest edilmiştir. Bu isim müsteardir. Asıl ismi henüz meçhul bulunan bu maznunun üzerinde 5 tane beşi bir yerde, 104 zinet altını, 560 lira çıkmıştır. Maznun, yakalandıktan sonra kendisini karakolun 3 metre yükseklikteki pençeresinden atarak kaçmış, fakat polis Ahmet Ef. tarafından otomobille bir buçuk saat süren bir takipten sonra yakalanmıştır.

Beşiktaşta yakalanan bu cinayetin diğer maznunları Hüseyin ve Cafer de Ödemiş'e gönderileceklerdir.

Davet

F. F. Riyasetinden:

Futbol antrenörü tarafından futbol nazariyatı hakkında konferans verileceğinden Millî Takım azalarının 13 Nisan 1932 çarşamba günü saat onyedide Federasyon Merkezinde hazır bulunmaları tebliğ olunur.

Memlekette

Trabzonda fakir çocuklara yardım

TRABZON, 10 — Trabzonda ilk mekteplerde okuyan fakir çocuklara yardım cemiyeti üç seneden beri yavruların öğle yemeklerini vermekte karınlarını doyurmaktadır. Bu doyurma her sene artmaktadır. Bu sene cemiyet 350 çocuğun karnını doyurmaktadır.

Trabzon belediye bütçesi

TRABZON, 10 — Belediye daimi encümeni 932 bütçesinin varidat kısmını tetkika devam etmektedir. Varidat kısmı hitam bulduktan sonra masraf kısmının tetkikine başlanacaktır.

Belediye bütçesi yeni muhasebe talimatnamesine tevfikan geçmiş üç senelik tahsilât vasatilerine göre tanzim edilmekte bulunduğundan bu seneki bütçe daha esaslı erkamı ihtiva etmektedir.

Yapılan hesaplara nazaran 932 belediye bütçesi 147 bin lira olan 931 senesi bütçesinden 27 bin lira noksanile 120 bin lira olacağı tahmin edilmektedir.

Diğer taraftan belediye memur ve müstahdemleri maaşat ve ücuratının bütçenin yüzde otuzunu tecavüz edemiyeceği kanun iktizasındandır.

Halbuki, belediye memur ve müstahdemleri senelik tahsisatları ise 42 - 43 bin lira tutmaktadır. Belediye bütçesi 120 bin lira olarak tesbit edildiği taktirde maaş ve ücürata ancak 36 bin lira verilmesi lâzım gelecektir. Şu halde maaş ve ücurattan altı veya yedi bin lira tasarruf etmek mecburiyeti hâsıl olacaktır.

Emirâlemde bir cinayet

Birkaç gece evvel İzmir civarında Emirâlemde Süleymanlı köyünde eski bir husumet yüzünden bir cinayet vuku bulmuştur.

35 yaşlarında açık göz İbrahim namındaki şahıs; saat 10 sularında bakkal dükkânından gelirken Filinte denilen silâhla kendisine dört el ateş edilmiştir. Kurşunlardan biri kalbine isabetle derhal vefatına sebebiyet vermiştir.

Karakol kumandanı; maznun sıfatile Hüseyin oğlu Süleymanı yakalamıştır.

Mardinde süt, peynir ve yoğurt bolluğu

Mardinden yazılıyor: — Şehrimizin su ihtiyacını sarnıçlar ve su kuyuları temin etmektedir. Bu sene fazla yağmur yağmadığından sarnıçlar bomboştur. Nisan ayında da kâfi miktarda yağmur yağmazsa şehrimizde bir su buhranı başlıyacaktır. Şehrin haricindeki membalardan hayvan sırtında getirilen ve Seble ismi verilen suların fiatı daha şimdiden yükselmiştir. Şehrimizde su buhranı başlamasına mukabil süt, yoğurt ve peynir bolluğu vardır. Hele yoğurt ve peynir o kadar çok ki... Yoğurdun okkası 6, peynirin okkası 20 kuruştur. Semiz tavuklar 15-20 kuruşa, 8 yumurta beş kuruşa satılmaktadır.

Bayram geliyor: Çocuğunuzu Siz de Sevindiriniz!

Kumbara bütün bir istikbaldir

Türkiye İş Bankası

Birinci sahifeden geçen yazılar

Hindenburg bu defa da kazandı

[*Başı birinci sahifede*]

tihabı nasıl tefsir etmeli? İntihabata iştirak edenlerin miktarının yine yüksek olması dikkate şayandır. 13 martta intihabata iştirak edenlerin nisbeti % 86,2 iken dün % 83,2 idi.

Neticesi bir taraftfan Almanyanın hali hazırda hakikî bir siyaset hümmasına tutulmuş olduğunu diğer taraftan gerek Tunç cephenin gerek Hindenbourg komitesinin ve gerek Nazis fırkasının vermiş olduğu emirlere halk kütlelerinin harfiyen riayet etmiş olduklarını bu intihabata müntahiplerin büyük bir alâka göstermiş bulundukları şüphesizdir.

Tesrii intihabat, esnasında da vaziyetin böyle olacağı muhakkaktır. Şurası da şayanı dikkatir ki mareşal Hindenbourg, tekrar intihap olunabilmek için ismi etrafında verilen reylerin % 53,1 ini toplıyabileceğini kaydetmek lâzımdır.

Bu sahsî muvaffakiyet, müşarünileyhin 700,000 fazla reyi alması suretinde tecelli etmektedir ki büyük bir şeydir.

Fakat, bu % 53 nisbetini temsil eden Alman müntahipleri müttehit bir siyasî fikri temsil etmemektedirler ve yarın diyetleri için yapılacak intihap mücadelelerinde bu defa Hindenbourg'u intihap etmek için elele vermiş olan fırkalar boğaz boğaza geleceklerdir.

Hindenbourg komitesine dahil bulunan ve bu sefer mareşalin lehine mücadele etmiş olan bir takım zevat Brüning hükûmetinin temsil ettiği siyasî rejimin gayet kuvvetli rakipleridirler. Ve bittabi, hali hazırda Prusya'da iktidar mevkiinde bulunan sol cenaha mensup hükûmetin siyasî formüllerine düşmandırlar.

Hindenbourg'un ekseriyeti gayri mütecanis bir ekseriyettir. Bu son derece ehemmiyetli bir keyfiyettir. Maamafih, bu koalisyonun faal mayasının sosyalist fırkası olduğunu ve sosyalist fırkasının Tunç cephesi tensik etmeğe muvaffak olduğunu ve intihap mücadelesinden bilistifade mezkûr cephe kıtaatını eline geçirdiğini kaydetmek icap eder.

Sosyalist amele kütlelerinin hitam bulan kat'i muharebeden evvel reislerinin bile ümitlerinin fevkinde bulunan bir inzibat ile yürülmuş oldukları şüpheden azadedir.

Hitler'e gelince, o da zannın hilâfına olarak 13 martta kazanmış olduğu reylerin miktarını mühim surette arttırmıştır. Ademi muvafakıyeti daha peşinden muhakkak görülmekle beraber, müntahipleri kendisinden yüz çevirmemişlerdir.

Onun bugünkü kazancı, 13 mart mağlûbiyetinin kendisinin nüfuzunu tenkis etmemiş olduğunu göstermektedir. Yarın, mumaileyh pek haklı olarak Alman müntehiplerinden mühim bir kısmının kendi arkasında yürümekte olduğunu ve kendi fırkasının Almanyanın en kuvvetli fırkası olduğunu söyleyebilir.

Hindenbourg'un intihap edileceği belliydi

BERLİN, 11 A.A. — Alman zabıtası tarafından ittihaz edilmiş olan şiddetli tedbirler dolayısile intihap gününün gerek payitahtta ve gerek eyaletlerde sükûn içinde geçmesine intizar olunmakta idi.

İlk rakamlar

BERLİN, 11 A.A. — Tasnif edilmiş olan 8,452,900 rey puslasına ait bir istatistik, Hindenburg'un 4.540,900 ve Hitler'in kazanmış olduğunu göstermektedir.

BERLİN, 11 A.A. — Saat 21,15 te tasnif edilmiş olan 14,787,700 reyden Hindenburg 7,788,900, Hitler 5,386,000, Thaelmann ise 1,601,000 dir.

BERLİN, 11 A.A. —Saat 21,35 de tasnif edilen 24,541,300 reyden Hindenbourg 13,091,100, Hitler 8,919,400, Thaelmann'da 2,499,000 rey kazanmıştır.

BERLİN, 11 A.A. — Dün saat 22,25 te neşredilen ve 35,908,003 reye müteallik bulunan istatistiklere nazaran Hindenbourg 18,964 119, Hitler 13,177,080, Thaelmann da 3,672,226 rey kazanmışlardır.

Hindenbourg, intihap edilmiştir.

Nasyonalist - Sosyalistlerle komünistler arasında vukua gelen müsademelerle failleri sür'atle tevkif edilen bazı propaganda nümayişleri müstesna olmak üzere Berlin şehri, diğer pazar günlerinin manzarasından başka bir manzara arzetmemekte idi.

Eyaletlerde de intihap günü, sükûn içinde geçmiştir. Ancak Kiel'de bir takım camlar kırılmış ve Hanevra'da Nazistlerle polis arasında müsademeler olmuştur.

Hambourg'ta müfrit milliyetperverlerin merkezinde yaralı bir delikanlı bulunmuştur. Bu delikanlı şimdiye kadar vazih hiçbir ifade verememiştir.

Bu mesele, esrarengiz kalmıştır. Polis, bu karışık mesele hakkında tahkikat yapmaktadır. Bu hâdisenin fırka içinde faaliyette bulunmağa memur olan(G) höcresinin harekâtı ile alâkadar olması pek muhtemeldir.

Umumiyetle, gerek hükûmet ve gerek fırkalar tarafından gerek radyo ve gerek gazeteler vasıtasile mükerreren vuku bulan davetlere rağmen intihabata iştirak edenlerin miktarı ilk devrekinden az olmuştur.

Dün öğleye doğru büyük merkezlerde müntahiplerin % 25 ilâ 30 u reylerini sandıklara atmış bulunuyorlardı.

Şüphesiz, burjuvalarla meskûn mahallelerden ziyade amele merkezlerinde daha ziyade müstenkif bulunması, intihabın ne suretle neticeleneceğinde tereddüt mevcut olmadığından dolayı bir takım müntahiplerin zahmet ihtiyarine lüzum görmemiş olmaları ile izah edilmektedir.

M. Brüning alelusul istifa etti

BERLİN, 11. A. A. — Usul ve taamül mucibince M. Brüning, istifanamesini reisicümhur mareşal Hindenbourg'a takdim etmiştir. Mareşal, kendisinden vazifesi başında kalmasını rica etmiştir.

Hindenbourg'un beyannamesi

BERLİN, 11. A. A.— Reisicümhur mareşal Hindenbourg, Alman milletine hitaben neşretmiş olduğu beyannamede diyor ki:

"Yeminime sadık olduğum halde vazifemi, kendimi fırkaların fevkinde tutmak ve nisfet ile ve vatanımızı tahlis etmek ve ona haricî siyaset sahasında hukuk müsavatı temin etmek ve dahilde ittihat ve itilâ etmesine yardım eylemek azmile ifa edeceğim.

Cidallerinizi unutunuz; Mukadderatımıza hakim olabilecek derecede kuvvetli olmak için birleşmekten başka çare yoktur."

Hitler'in beyannamesi

BERLİN, 11. A. A.— Hitler, Nazis fırkası azasına hitaben bir beyanname neşretmiştir.

Mümaileyh, bilhassa hücum müfrezeleri ile propaganda teşkilâtlarına intihap mücadelesi esnasında göstermiş oldukları ihlâstan dolayı teşekkür etmetke ve bu ihlâsın Nazis fırkasının maruz bulunduğu itisaflara rağmen mezkûr fırkayı yeni bir müzafferiyete isal etmiş olduğunu beyan eylemektedir.

Hitler, sözlerini, taraftarlarına yakında vukubulacak yeni mücadelelere hazırlanmak maksadile bugünden itibaren yeni bir vazife deruhte etmiş bulunduklarını hatırlatmak suretile bitirmektedir.

Fransızların mütaleaları

PARİS, 11 .A. A.— Müfrit Alman milliyetperverlerinin reylerinin mütemadiyen artmakta olduğunu kaydeden Paris gazeteleri, "Hindenbourg, muvaffak oldu, fakat ayni zamanda Hitler de muvaffak oldu". Diye yazmaktadır.

1930 senesi eylülünde Reichstag'a girmiş olan 107 nasyonalist, 6 milyon rey toplamış idi. Gezen mart ayının 13 ünde Hitler, 11 milyon rey almış idi. Dün, resmî fırkanın azim mesaisine rağmen mümaileyh, 13 milyondan fazla rey almıştır.

Le Journal diyor ki:

Bu netice, kin ve intikam fırkasının yeni bir zaferidir. Eğer dünki intihap Reichstag'ın tecdidi için tekrar edilecek olursa arlâmentoya 215 Hitlerci gelecetkir.

Petit Journal yaziyor:

Hitlerin yeni bir muvaffakiyeti vaziyeti nikbinlik ile derpiş etmeğe müsait değildir. Almanya cümhuriyeti Alman militarizmine karşı mücadele etmek için bütün kuvvetlerine muhtaçtır.

Echo de Paris diyor ki:

Alman siyaseti daha cüretkâr ve daha faal olacaktır. Vasatî bir ferasete sahip olan hiçbir kimse Almanyanın sükûnet bulacağını tahmin edemez.

Matin diyor ki:

Yeni meclis, bize pek yakında hakiki Almanyayı, milli, mefkûresinin bütün kudretile tecelli edecek olan ve siyasî, askerî ve iktisadi sahada 63 milyonluk büyük bir milletin ihtiyacatına tekabül edebilecek nisbette arazi işgal etmek hakkını yeniden iktisap etmeğe azmetmiş bulunan Almanyayı gösterecektir.

Populaire diyor ki:

Sosyal-Demokratlar, gayelerini elde etmişlerdir. Çünki, Hitler, reisicümhur olamamıştır.

Proletaria, Nazislere iktidar mevkiinin yolunu kapamıştır.

İngilizlerin mütaleaları

LONDRA, 11. A. A. — Hindenbourg'un intihap edileceği esasen tahmin olunmakla beraber müşarünileyhin intihap edilmesi yine matbuatta memnuniyet husule getirmekten hâli kalmamıştır. Matbuat, Hitler'in mağlûbiyetini kat'i telâkki etmekte ise de Prusya diyeti için yapılacak intihabatta endişe izharından hâli kalmamaktadır.

Times gazetesi diyor ki:

Hindenbourg, memleketin başında kalıyor. Müşarünileyh, bunu haiz olduğu azim nufuza, Alman milletinin aklı selimine ve reisicümhuru ile başvekilinin sehabet etmekte oldukları itidal, sebat ve istikrarın siyasî menafie daha ziyade hadim olacağı suretinde millette mevcut olan kanaate medyundur.

Daily Telegraph diyor ki:

Sarfetmiş oldukları azim mesaiden sonra, daha iyi bir netice elde edeceklerini zanneden Nazistler için Hitler'in inhizamı ihtimal şifa kabul etmez bir haldir. Hindenburg'un muvaffakiyeti, Almanya işlerinin salim ve emin bir surette idare edileceğinin zamanıdır.

Financial Times, diyor ki:

Avrupa, daha serbest bir surette teneffüs edecektir. Avrupa'da itimadın artmış olduğunu görmek ümidi kuvvet bulmuştur.

Tıp talebe Yurdundan Çıkarılanlar

(Başı Birinci sahifede)

Dün kendisiile görüşen bir muharririmizi Vilâyet Sıhhiye müdürü Ali Rıza B. Vekâletin Vilâyet vasıtasile Yurda tebligatta bulunduğunu, herhangi bir hâdiseden haberdar olmamakla beraber böyle bir vaziyet olursa mütecasirlerinin yeni bir suç işlemiş olmaları itibarile ayrıca tahkikata tabi tutulmaları icabedeceğini söylemiştir.

Vali muavini Fazlı B. de bize şu beyanatta bulunmuştur:

"— Kararı tebliğ ettik. Hâdise denecek vaziyet olmamıştır. Yalnız, eşyalarını alıp çıkmak üzere Yurda giren iki talebenin içeride gizlendiği haber alınmış, polis giderek o efendileri bulmuş, ihtaratta bulunmuştur. Bunun üzerine onlar da çıkıp gitmişlerdir. Mesele bundan ibarettir. Vekâleti bu karara sevkeden vaziyet te, bazı efendilerin Yurtta cari intizamı istemiyerek istedikleri zaman girip istedikleri zaman çıkmak arzusun da bulunmaları ve bu meyanda Yurt müdürüne karşı bazı hürmetsizlikler yapıldığının tahkikat neticesinde anlaşılmış olmasıdır."

Tereşşüh eden mütemmim malûmata göre, Yurttan müebbeden tardedilen talebenin tamamen ön ayak vaziyetinde bulundukları, diğerlerinin teşvikata kapıldıkları müfettişlerce tesbit edilmiştir. Yurttan gerek müebbeden ve gerek muvakkaten tardedilen efendilerin fakültedeki alâka ve vaziyetlerinde bir değişiklik mevzuu bahis değildir.

Diğer taraftan aldığımız malûmata göre tardedilen talebe haklarını aramak maksadile bazı makamata müracaat edeceklerdir.

Grev mi Yapacaklardı?

(Başı Birinci sahifede)

teşvik edenler şunlardır: Çımacılardan Hüseyin oğlu Salih, Selim oğlu İhsan, Yunus oğlu Hüseyin, Hurşit oğlu Ali, ateşçilerden Muharrem oğlu Mustafa, Ali oğlu Süleyman.

Eminönü kaymakanı Raif Beyin aldığı tedbir üzerine bu altı kişi yakalanarak polis merkezine getirilmiş ve tahkikata başlanmıştır.

Seyrisefainden yaptığımız tahkikata göre, amelenin dün saat 17 te maaşları verilmiştir.

İdarenin işletme müdürü Bürhaneddin ve kalemi mahsus müdürü Refik Beyler de dün geç vakte kadar tahkikatla meşgul olmuşlardır.

Münhal Cami hizmetleri

[*Başı birinci sahifede*]

decek komisyonlar tarafından tevcih edilecektir. İstanbul'da Belediye hudutları dahilinde münhal cihetler ise Evkaf müdürü Niyazi Beyin riyasetinde Vilâyet ve Evkaf umum müdürlüğünce tayin edilecek birer müdürden mürekkep komisyonca tevcih olunacaktır. Bu komisyonda, İstanbul cihetinde münhal vazifelerin tevcihi esnasında İstanbul Müftisi, Üsküdar cihetinde münhal vazifelerin tevcihinde Üsküdar müftisi ve Beyoğlu cihetinde münhal vazifelerin tevcihinde de Beyoğlu müftisi hazır bulunacaklardır. Yalnız, nizamnamede Belediye hudutları dahilinde olan Beykoz, Bakırköy, Kadıköy kazaları dahilindeki münhalât için sarahat olmadığından bu cihet tereddüdü mucip olmaktadır. Nizamnamede yalnız İstanbul'la Üsküdar ve Beyoğlu kazalarından bahsedilmektedir. Diğer belediye hudutları dahilindeki münhalâta tevcihatta hangi müfti bulunacaktır; bu nokta meçhuldür. Bu tereddüdü mucip vaziyet, yeni mülkî teşkilâtla Diyanet İşleri teşkilâtının yekdiğerine uymamasından ileri gelmektedir. Keyfiyetin merkezden sorulması mukarrerdir.

İstanbul birinci iflâs memurluğundan: Adres: Beyoğlu İstiklâl caddesi 287 No da Kürk Tüccarı Ilya D. Doykos.

Balâda ismi ve adresi yazılı olan zatın iflâsı açılıp tasfiyenin adî şekilde yapılmasına karar verilmiş olduğundan; 1 — Müflisden alacağı olan veya mallarında istihkak iddiasında bulunanların alacak ve iddialarını işbu ilândan bir ay içinde eyyamı resmiye müstesna olmak üzre her gün saat 9 dan 12 ye kadar Sultanahmette vaki adliye binasında icrayi vazife eden birinci iflâs dairesine gelerek alacaklarını kayd ettirmeleri ve senet ve defter gibi delilleri her ne ise bunların asıl veya musaddak suretlerini vermeleri; 2 — Müflise borçlu olanların yukarıda yazılı olan müddet içinde borçları mikdarini yazdırmaları hilâfına hareketin ceza kanunu mucibince takibat ve mesuliyete uğrayacaklarını bilmeleri; 3 — Müflisin mallarını nakit ve tanzilâtı ve buna mümasil kıymetli evrakını her ne surette olursa olsun ellerinde bulundurranlar ister şahıs ister banka ve sair müessese olsun bunların üzerindeki hakları mahfuz kalmak şartile o malları ayni müddet içinde daireye vermeleri vermezlerse cezai takibat ve mesuliyete uğrayacakları mazeret bulunmadıkça rüchan haklarından mahrum kalacaklarının bilinmesi; 4 — 21 nisan 932 perşembe günü saat 13 de mukayyet alacaklıların dairede hazır bulunmaları; ve müflisin müşterek borçlularıyle kefillerinin ve borcu tekeffül eden sair kimselerin içtimada hazır bulunmağa hakları olduğu ilân olunur.

Üsküdar ikinci sulh hukuk mahkemesinden: Fatma ve Nazire Hanımlarla Ebrar efendi vekili Feridun Fikri Bey mahkemeye müracaatla 55446 ve 55447 ve 55448 ve 55449 ve 55450 ve 83303 ve 12313 ve 44011 ve 44012 ve 5496 No. lu Anadolu Demir yolu şirketine ait on hisse senedi müvekkillerine ait olduğu ve bir harik esnasında bulundukları kasa derununda kavrulduklarından bilbahis mezkûr senetlerin kavrulmuş hallerile bulunduğu sandukayı irae ve ticaret kanunun 434 üncü maddesine tevfikan mezkûr senedata ait tediyattan şirketin men'i ile keyfiyetin gazetelerle ilânına karar itasını talep eylemiş olmakla izahatı vakıa ve kararini mevcudeye nazaran Mezkûr on adet hisse senedi hakkında ticaret kanunun 434 üncü maddesine tevfikan tediyatta bulunmaktan şirketi mezkûrenin memnuiyetine ve işbu memnuiyet kararının gazetelerle de ilânına karar verilerek mezkûr şirkete deba müzekkere tebliğ edilmiş olduğu ilân olunur.

Beyoğlu dördüncü sulh hukuk mahkemesinden: Akıl hastalığından dolayi Şişli Fransız emrazı akliye hastahanesinde tedavi edilmetke bulunan Nikoli kızı Matmazel Maryanın haçrile Beyoğlunda Çihangirde Cedidiye sokağında 20 No. lu hanede sakin anası Madam Elizavetin vilâyeti altına konulmasına 6-4-932 tarihinde karar verilmiştir. Keyfiyet ilân olunur.

İstanbul yedinci icra memurluğundan: Yedikulede İmrahur'da tramvay caddesinde 144 numerolu hanede mükim iken halen ikametgâhları meçhul bulunan Hristo oğlu Yorgi ve Platon efendilere: Madam Katinanın murisiniz Hristo efendide olan alacağının temini zımnında 21-4-932 perşembe günü saat 10 dan 12 ye kadar ikametgâhınızda hacız yapılacağından tarih ve saati mezkûrda ikametgâhınızda bulunmanız lüzumu tebliğ makamına kaim olmak üzre ilân olunur.

İstanbul ikinci ticaret mahkemesinden: Türkiye İş Bankasının Albert Borneştayn ef. zimmetinde matlubu bulunan mebaliğin tahsili zımnında avukat Ismail İsa Bey tarafından ikame olunan iflâs davasının esnayi tetkikinde Albert Borneştayn ef. ye tastir edilen davatiyenin zirine mübaşir tarafından verilen şerhten ikametgâhının meçhul olduğu anlaşılmıştır. Hukuk Usulü muhakemeleri kanununnu 141 inci maddesi mucibince hakkında 20 gün müddetle ilânen tebligat icrasına karar verilmiş olmakla yevmi muhakeme olarak tayin edilen 25 Mayıs 932 tarihine müsadif çarşamba günü saat 13,30 da mahkemeye gelmediği takdirde hakkında muamelei giyabiyenin ifa olunacağı tebliğ makamına kaim olmak üzere ilân olunur.

Dünkü Keşidede Kazanan Numaralar..

Listemizde gösterilen ikramiyeler Beyazıtta okçularbaşında Bahri B.in Yeni ikbal gişesinde derhal tediye edilecektir

No.	Lira	No.	Lira	No.	Lira	No.	Lira	No.	Lira	No.	Lira	No.	Lira	No.	Lira	No.	Lira	No.	Lira	No.	Lira	No.	Lira	No.	Lira	No.	Lira	No.	Lira
37	40	968	40	643	40	379	40	317	40	959	40	261	60	25024	40	408	40	32020	40	673	40	764	40	331	60	767	60
49	40	4069	40	659	40	537	40	405	60	18175	40	332	60	84	200	493	40	196	60	778	40	781	40	335	40	828	200
128	40	136	40	666	40	545	40	576	60	187	40	397	40	88	40	531	60	278	40	930	40	853	40	375	40	842	40
248	40	161	60	716	60	552	40	675	3000	277	40	408	60	117	40	565	40	291	40	37065	40	861	40	386	40	843	60
373	40	208	40	8060	60	709	40	704	40	312	40	440	40	127	40	645	40	442	40	192	60	964	1000	510	40	907	1500
429	60	224	200	103	40	719	40	708	40	395	40	461	40	132	40	686	60	462	60	233	60	996	40	561	40	47019	200
492	40	342	40	162	60	782	40	753	40	476	40	745	60	202	200	710	60	526	60	283	60	41166	40	562	40	48	1000
545	60	463	40	163	40	784	40	15067	40	484	40	767	60	203	40	771	40	554	40	291	200	390	40	617	40	56	40
608	40	525	200	165	40	791	40	146	40	802	40	795	40	244	40	790	40	704	40	395	60	412	40	637	200	118	40
612	40	553	40	331	40	795	40	243	40	821	40	848	200	351	60	938	40	889	40	422	40	560	40	785	40	161	60
612	40	556	40	362	40	857	60	330	60	904	200	856	40	402	60	29072	60	33086	1000	447	40	596	1500	996	40	144	1000
754	60	591	40	501	40	858	40	422	40	994	200	863	40	405	40	385	60	213	40	512	40	609	200	45011	40	240	60
791	40	762	60	620	40	874	60	540	40	17052	40	881	60	436	40	445	60	391	40	584	200	639	40	101	40	260	40
961	40	915	40	706	40	974	40	591	40	107	40	907	40	679	40	491	40	392	40	599	60	741	40	116	40	273	40
1190	40	923	60	752	40	979	40	629	40	135	40	22031	40	7[illegible]6	40	651	40	394	40	783	60	816	40	160	40	484	40
225	40	5019	40	787	40	12050	40	698	40	307	60	76	40	791	1000	737	40	428	40	821	40	908	40	173	40	626	40
478	25000	145	40	919	200	130	60	824	40	411	40	346	40	810	40	789	60	536	60	878	100,000	42052	40	225	40	711	40
528	60	213	40	930	40	180	200	841	40	434	40	349	60	866	40	886	40	555	40	902	40	416	60	303	40	721	40
536	60	281	40	9090	60	203	60	841	200	437	60	357	40	906	40	991	40	669	40	38031	40	519	40	372	40	758	200
676	60	352	40	96	200	253	40	859	40	483	40	378	40	26095	40	996	40	828	40	121	40	572	40	408	40	832	40
738	40	430	40	106	60	501	60	988	5000	486	40	413	40	349	40	30008	60	931	40	123	40	639	60	444	60	840	40
906	60	485	40	149	40	513	40	16013	60	491	40	510	60	378	40	104	3000	34027	60	136	40	655	40	469	40	855	60
2141	3000	626	60	218	40	871	40	51	60	534	200	727	40	414	60	114	40	179	40	161	40	665	40	500	40	899	200
195	40	640	60	243	40	873	40	102	40	563	200	731	40	628	40	187	40	207	60	458	60	670	40	623	40	916	40
284	1500	700	40	307	1000	903	40	111	60	577	1000	894	200	689	40	202	40	253	40	569	40	908	40	650	40	970	60
317	40	773	40	348	60	923	200	245	60	584	60	898	40	706	60	327	40	388	40	610	60	933	40	780	60	48007	40
354	40	886	60	385	60	13036	60	263	40	594	40	922	60	744	60	240	200	465	40	641	40	43022	40	793	200	19	40
382	200	6014	40	474	40	52	60	339	60	622	40	954	40	784	60	337	40	512	40	642	60	61	40	816	40	46	40
393	40	129	40	619	40	117	40	357	60	717	40	23030	40	785	40	480	40	540	40	772	40	98	60	846	60	68	40
700	40	144	40	805	40	129	200	490	60	781	60	57	60	814	40	488	40	608	40	803	60	134	60	862	60	159	40
821	40	168	40	837	40	194	40	536	200	818	40	89	1500	842	40	559	40	706	40	870	200	232	40	868	60	268	60
862	40	266	40	839	40	206	60	567	40	836	40	91	40	871	40	598	40	731	40	871	60	284	60	880	60	287	40
926	60	278	60	863	60	224	200	604	40	894	40	254	40	934	40	614	40	856	40	893	40	384	40	883	40	443	60
3006	40	322	40	927	200	239	40	675	40	975	40	320	40	982	40	646	40	916	40	907	40	338	40	976	40	492	60
14	60	336	40	10159	40	284	40	779	40	20046	40	381	60	986	40	697	40	35036	200	940	40	406	40	980	40	506	40
24	40	347	60	184	60	299	60	821	40	96	40	476	40	27027	40	727	40	39	40	39001	40	536	200	46131	200	804	60
32	40	507	40	192	40	365	60	831	60	142	40	568	60	152	40	818	40	174	40	142	40	589	40	149	200	833	40
113	40	699	60	218	40	505	40	897	60	97	40	773	40	282	1000	892	60	473	200	193	40	627	40	187	200	944	60
126	60	717	60	417	40	652	200	963	200	181	200	871	60	285	40	31072	200	475	60	513	40	672	1500	241	60	969	40
168	60	792	40	435	40	703	40	17036	40	501	40	903	40	322	60	156	60	705	40	627	40	905	40	286	60	49038	40
214	40	817	40	558	40	755	40	78	40	510	40	917	60	361	60	195	40	770	40	762	40	933	40	299	40	168	40
282	40	914	60	587	40	814	200	355	40	567	200	24046	60	493	40	243	40	885	40	957	60	966	1500	313	40	263	40
307	60	944	40	795	60	845	60	508	40	583	40	52	40	572	60	330	40	974	40	40009	40	44072	40	396	40	268	40
329	40	7007	40	897	40	865	40	637	40	591	40	390	60	689	40	430	200	36012	40	76	40	85	200	452	40	358	40
436	60	16	40	948	40	14049	1500	681	60	666	40	414	40	784	60	469	60	66	40	144	40	90	40	487	40	467	60
495	40	37	60	11009	40	65	40	719	60	733	40	658	200	28034	40	604	60	75	40	169	40	95	40	666	40	564	40
581	40	43	40	100	40	188	40	744	40	939	40	691	40	143	40	697	40	142	40	201	200	126	60	679	40	617	40
632	40	257	40	174	200	192	40	796	40	962	40	855	60	221	1000	704	60	183	40	272	40	178	60	722	40	649	40
640	40	412	40	221	200	246	40	802	60	964	1500	863	40	259	60	758	60	265	40	280	200	201	40	756	40		
643	40	513	40	271	40	308	40	862	40	21097	1000	879	60	351	60	865	40	566	200	314	40	240	40	758	40		
773	40	592	40	274	40	313	40	950	60	178	40	960	40	402	200	916	40	588	200	377	40	281	40	766	60		

Emniyet Sandığı Emlâk müzayedesi

Kat'î karar ilânı

Müzayede bedeli	Hesap No.	MERHUNATIN CİNS VE NEV'İLE MEVKİ VE MÜŞTEMİLÂTI	Borçlunun ismi
300	2893	Horhorda Babahasan Alemi mahallesinde Yaverağa sokağında eski 6 ve yeni 8 numaralı yetmiş beş arşın arsa üzerinde ahşap üç katta beş oda (odanın biri mutfak olarak kullanılmaktadır) iki sofa, bir taşlık, zemini toprak oda, bir kömürlük, iki kuyu ve iki yüz yirmi beş arşın bahçeyi havi tamire mühtaç bir hanenin tamamı.	Minnet H. ile Mehmet, Ahmet ve İsmail Hakkı Beyler.
8080	5120	Emirgânda Emirgân mahalle ve caddesinde eski 2,211 ve yeni 2,2-1,2-2 numaralı büyük sahilhane dokuz yüz arşın arsa üzerinde üç katı kârgir bir katı ahşap olmak üzere dört katta 32 oda 6 sofa 1 koridor, 2 salon, iki mermer musluk, ikişer mermer kolu iki balkon kalorifer banyolu çini hamam küçük sahilhane 338 arşın arsa üzerinde kârgir üç buçuk katta 14 oda, 2 sofa, 2 ufak kiler, 1 salon, 1 taşlık ve 390 arşın arsa üzerinde mutfak garaj ve saire olup (garajdan maadası yıkılmıştır) 4782 arşın bahçeyi ve 500 arşın muayyen mahalli havi bir garajı ve derununa cari bir masura tatlı suyu ve bahçede iki mermer havuz ve ayazmalı (910 arşın senette görüldüğü üzere iskele mahalli olup denize münkaliptir) havi iki sahilhanenin tamamı.	Fuat Paşa Fatma Hanım.
1800	7913	Kartal Maltepesinde Cesriderbent ve Küçükyalı mevkiinde umum 32,34 ve eski 20 hesap ve yeni 21, 21 numaralı harem kısmı 180 arşın arsa üzerinde ahşap iki buçuk katta on oda, iki sofa, iki kiler bir balkon, bir taşlık, iki merdiven altı, bir tavan arası bodrumda üç göz odunluk harice methali vardır. Selâmlık kısmı 90 arşın arsa üzerinde kârgir iki katta beş oda (odanın biri küçüktür) bir sofa, bir küçük taşlık bir antre ve bir bodrum bir ahır bir mutfak bahçede iki kuyu (biri dolaplı olup buradan haneye su verilmektedir.) ve bir havuz ve altı dönüm bin üç otuz arşın bahçeyi havi harem ve selâmlıklı bir köşkün tamamı	LûtfiyeAyniye H.
500	8417	Maltepede mezarlık sokağında eski 360 ve yeni 40 numaralı 130 arşın arsa üzerinde bir katı kârgir iki katı ahşap olmak üzere üç katta beş oda iki sofa üç balkon bir mutfak haricen bir antre dahilde bir taşlık ve yirmi arşın arsa üzerinde iki oda (kömürlük olarak kullanılmaktadır) ve müşterek kuyu ve 876 arşın bahçeyi havi bir köşkün tamamı.	Mustafa Kâmil Bey.
		2 numaralı 170 arşın arsa üzerinde ahşap iki buçuk katta yedi oda (odaların biri camekânlı, biri sanık ve üçü natamamdır) bir çıkma bir bodrum bir sahanlık bir mutfak bir su hazinesi (bahçe dıvarları haraptır) ve 1430 arşın bahçeyi havi müfrez bir hanenin tamamı.	Hayri Bey.
110	8493	Avratpazarında Kürkçübaşı Ahmet Şemsettin mahallesinde Küçüklanga sokağında eski 130, 130 Mü. ve yeni 39, 39 numaralı 96 arşın arsa üzerinde ahşap bir dükkânın tamamı.	Yusuf Ef. vekili Ahmet Macit Bey.
1000	8510	Edirnekapıda Hatice Sultan mahallesinde Değirmen sokağında 26,26 Mü. ve yeni 34 numaralı 116 arşın arsa üzerinde kârgir iki katta dört oda bir sofa bir mutfak bir malta taşlık bir kömürlük çatı altı ve 495 arşın bahçeyi ve bahçede ibr kuyuyu ve altında natamam bir dükkânı havi natamam bir hanenin tamamı. (Elyevm icra beyannamesinde Fevzipaşa caddesi tramvay yolu No. 129 görülmektedir)	İsmail AbdülkerimB. ve FatmaBelkisH.
3500	8034	Kadıköyünde Tuğlacıbaşı Hacı Mustafendi mahallesinde Bağdat caddesinde eski 37,37 Mü. 37 ve yeni 115, 115, 117 numaralı 380 arşın arsa üzerinde bir hane ve 80 arşın arsa üzerinde bir mutfak ve 290 arşın arsa üzerinde ahır ve saire ve 150 arşın arsa üzerinde bir hane ve 40 arşın arsa üzerinde bir mutfak ve 90 arşın arsa üzerinde bir dükkân olup yüz on yedi numaralısı ahşap üç buçuk katta 13 oda 4 salon üç hamam bir mutfak bir taşlık 4 koridor iki sofa üç methal bir kuyu beş balkon bir su hazinesi diğer hane üç buçuk katta 11 oda iki sofa bir mutfak bir küçük taşlık, büyük hane birinci katı kârgir ve haricen kârgir bir mutfak bir asma oda yanında bir kiler ittisalinde kömürlük olarak bir ahır bir oda bir samanlık bahçede ufak bir havuz bir su deposu (kuyunun birinde motörlü tulumba vardır) ve bir dönüm beş yüz otuz arşın bahçeyi havi iki köşkün tamamı	BezmigülH. tarafından bilvesaye CemalB.
1000	2261	Kabataşta, Ömer Avni elyevm Fatma Hatun mahallesinde Küşadiye sokağında eski 3 ve yeni 5 numaralı yedi yüz arşın arsa üzerinde kârgir birinci katı kısmen muhterik diğer aksamı tamamen muhterik ve derununa cari nısıf masura tatlı suyu ve altmış arşın arsa üzerinde kârgir harap hamam ve bahçede ahşap garaj ve iki havuz bir kuyu bir sarnıç ve bin beş yüz kırk arşın bahçeyi havi muhterik hanenin kırk hisse itibarile 18 hissesi.	Kadri Bey Ayşe Sıdıka ve Sadiye H.
2225	3171	Beyoğlunda küçük Pangaltı mahallesinde Cabi ve Bekçi sokağında eski 16, 18, 20 ve yeni 21, 23, 25 numaralı yüz elli arşın arsa üzerinde maa bodrum kârgir üç buçuk katta dokuz oda dört sofa, bir antre, bir kiler, beş daraça, bir mutfak, bir kurnalı ve banyolu soğukluğu havi hamamı, çamaşırlık ve kalorifer mahalli odun ve kömürlük ve dokuz yüz arşın bahçeyi havi bir hanenin altı hisse itibarile beş hissesi.	Madam Agavni

Yukarıda cins ve nev'iyle mevki ve müştemilâtı yazılı emvali gayrimenkulenin icra kılınan alenî müzayede neticesinde hizalade mezkûr bedeller haddi lâyıkında görülmediğinden tekrar yirmi gün müddetle ilân edilmelerine karar verilmiş ve 5 Mayıs 932 tarihine müsadif Perşembe günü arttırma bedelleri haddi lâyıkında görüldüğü takdirde kat'î kararlarının çekilmesi takarrür eylemiş olduğundan yevmi mezkûrda saat on dörtten on beş buçuğa kadar Sandık idaresine müracaat eylemeleri lüzumu ilân

YERLİ VE AVRUPA KUMAŞLARINDAN KUSURSUZ

Ismarlama elbiseler 20 liradan başlar

Bayramlık hazır elbiseler de fevkalâde ucuzdur.

Eminönü, Kazmirci Ali Riza müessesatı

Ticaret İşleri Umum Müdürlüğünden:

Sigorta şirketlerinin teftiş ve mürakabesi hakkındaki kanun hükümlerine göre Harik, Hayat, Nakliyat sigorta muamelâtile iştigal eylemek üzre tescil edilmiş olan ecnebî sigorta şirketlerinden (Reünyona Adriyatika Sigorta — Reünyone Adriatica di Sicurta) şirketi bu kere müracaatla şirketin Türkiye hususî müdürlüğüne şirket namına yangın, Hayat ve Nakliyat sigorta işlerile iştigal eylemek ve bu işlerden doğacak davalarda bütün mahkemelerde dava eden, edilen ve üçüncü şahıs sıfatlarile hazır bulunmak üzre Vitali Kaneti Efendiyi tayin eylediğini bildirmiş ve lâzımgelen vesikayi vermiştir. Keyfiyet kanuni hükümlere muvafık görülmüş olmakla ilân olunur .

Ticaret İşleri Umum Müdürlüğünden:

Sigorta şirketlerinin teftiş ve mürakabesi hakkındaki 25 Haziran 927 tarihli kanun hükümlerine göre Yangın, Hayat, Nakliyat sigorta muamelâtile iştigal eylemek üzre tescil edilmiş olan ecnebi sigorta şirketlerinden "Reünyone Adriyatika — Reunione Adriatica di Sigorta" şirketi bu kere müracaatla şirket hissedarlar heyeti umumiyesinin 29 Nisan 931 tarihli içtimaında esas mukavelenamesinin şirketin idaresi ve bu meyanda memaliki ecnebiyedeki mümessillerinin sureti tayinlerine ait mevaddın tadiline karar verildiğini bildirmiş ve lâzımgelen vesikayı vermiştir.

Keyfiyet kanuni hükümlere muvafık görülmüş olmakla ilân olunur.

3 üncü Kolordu ilânları

Birinci fırka ile Anadolu cihetinde ve K. O. kuruluşu dahilinde bulunan kıt'at ve müessesat için150bin kilo sığır eti kapalı zarfla münakasaya konmuştur İhalesi 7-5-932 cumartesi günü saat 15 te komisyonumuzda yapılacaktır. Taliplerin şartnamesini almak üzere her gün ve münakasaya iştirak edeceklerin teminat ve teklifnamelerile vakti muayyende komisyonumuza müracaatları. (193) (1441)

* * *

K. O. merkez kıt'atı ve müessesatı için 223,000 kilo sığır eti kapalı zarfla münakasaya konmuştur. İhalesi 7-5-932 cumartesi saat 15,30 da komisyonumuzda yapılacaktır. Taliplerin şartnamesini almak üzere her gün ve münakasaya iştirak edeceklerin teminat ve teklifnamelerile vakti muayyende komisyonumuza müracaatları. (194) (1442)

* * *

Çatalca müstahkem mevki kıt'aat için (50,000) kilo sığır eti kapalı zarfla münakasaya konmuştur. İhalesi 7-5-932 cumartesi günü saat 14,30 da komisyonumuzda yapılacaktır. Taliplerin şartnamesini almak üzere her gün ve münakasaya iştirak edeceklerin teminat ve teklifnamelerile vakti muayyende komisyonumuza müracaatları. (192) (1440)

SEYRİSEFAIN

Merkez acenta: Galata Köprübaşı B. 2362. Şube A. Sirkeci Mühürdarzade han 2. 3740.

TRABZON POSTASI (KARADENİZ) 13 nisan çarşamba 18 de.

LLOYD TRIESTINO

Limanımıza muvasalâtı beklenen

BULGARIA vapuru 13 nisan çarşamba (Cenova, Napoli ve Pire) den.

PALESTINA vapuru 13 nisan çarşamba (Batum ve Anadolu hattın) dan.

Limanımızdan hareket edecek vapurlar:

LEOPOLIS vapuru 12 nisan salı (Dedeağaç, Kavala, Selânik, Volos, Pire, Patras, Korfu, Ayasaranda, Brendizi, Venedik, Trieste, (Fiume ve Trieste) ye.

DIANA vapuru 12 nisan salı (Burgaz, Varna, Köstence ve Odesa) ya.

AVENTINO vapuru 14 nisan perşembe (Pire, Napoli, Marsilya ve Cenova) ya.

(CASULICH LINE) kumpanyasının lüks vapurlarına aktarma edilerek şimalî ve cenubi Amerika limanlarına gitmek için tenzilâtlı doğru bilet verilir.

Her nevi tafsilât için Galatada Merkez Rıhtım Han (Lloyd Triestino) ser acentesine Tel. B. 771 ve 4878 veya Galatasarayında sabık Selânik bonmarşesi binasındaki yazıhane.Telefon Beyoğlu: 2490 ve yahut Eminönü, İzmir sokak No. 14, yazıhanesine müracaat edilmesi. Telefon İstanbul 235.

İLÂN

Osmanlı Bankasının Galata, Yenicami ve Beyoğlu devairi, Kurban Bayramı münasebetile Nisanın 16 ıncı Cumartesi gününden 19 ncu Salı gününe kadar (dahil)

Türkiye Cümhuriyet Merkez Bankası

7 Nisan 1932 vaziyeti

AKTİF

			Lira
Kasa			
Altın: Külçe safi kilogram (ilâveten tedavüle çıkarılan bânkonotlar karşılığı) 6.178,211	Lira	8.688.589,99	
Altın: Külçe safi kilogram 371,840	„	519.828,84	
Altın: Meskûk Türk altını safi kilogram 2.216,335	„	3.099.753,81	
Banknot	„	7.303.146,—	
Ufaklık	„	182.137,76	19.793.516,40
Dahildeki Muhabirler			290.227,56
Hariçteki Muhabirler:			
Altın Mevcudu Külçe safi Kilogr 751,440 — İlâveten tedavüle çıkarılan banknotlar karşılığı	Lira	1.056.960,89	
Altına tahvili kabil döviz — Döviz mevcudu — İlâveten tedavüle çıkarılan banknotlar karşılığı	Lira	2.899.801,65	
Altına tahvili kabil döviz — Serbest dövizler	„	967.324,07	4.924.086,61
Hazine Tahvilleri:			
Deruhte edilen evrakı naktiye karşılığı Kanunun 6 ve 8 inci maddelerine tevfikan vaki tediyat	Lira	158.748.563,—	
	„	1.840.000,—	156.908.563,—
Cüzdan			
Senedat	Lira	0,—	
Esham ve Tahvilât — Deruhte edilen evrakı naktiye karşılığı (itibarîkıymetle)		24.704.837,50	24.704.837,50
Altın üzerine avans			626,80
Hissedarlar			7.663.418,97
Muhtelif			1.379.680,48
Nazım Hesapları:			
Kanunun 6 ıncı maddesine tevfikan tevdi edilen kıymetler — 500,000 Türk altını	Lira	4.625.000,—	
Muhtelif Depo Hesapları	„	1.484,91	4.626.484,91
Yekûn			220.291.442,23

PASİF

		Lira
Sermaye		15.000.000,—
Tedavüldeki Banknotlar		
Deruhte edilen evrakı naktiye	Lira 158.748.563,—	
Kanunun 6. ve 8 inci maddelerine tevfikan vaki tediyat	„ 1.840.000,—	
	156.908.563,—	
Deruhte edilen evrakı naktiye bakiyesi		
Karşılığı tamamen altın olarak tedavüle vaz edilen	Lira 9.745.550,88	
Karşılığı tamamen altına tahvili kabil döviz olarak tedavüle vazedilen	„ 2.899.801,65	169.553.915,53
Vadesiz Tevdiat:		
Hazine hesabı carisi	Lira 569.334,59	
Diğer mevduat	„ 3.586.557,90	4.155.892,49
Döviz mevduatı		695.109,85
Muhtelif		26.260.039,45
Nazım Hesaplar		4.626.484,91
Yekûn		220.291.442,23

İskonto haddi %8 — Altın üzerine avans % 6 3/4

Öksürenlere: Katran HAKKI EKREM

Dr. HORHORUNI
Cilt ve Zührevî hastalıkları muayenehanesi
Beyoğlu, Taksim, Zambak sokak No. 41

Emniyet sandığı müdürlüğünden:

İsmail Paşanın 5965 hesap unmaralı borç senedi mucibince istikraz eylediği meblâğ mukabilinde Sandığımız namına merhun bulunan Saraçhanede Haydarhane mahallesinde Yeşil Tekke sokağında eski bir ve yeni 1, 3 numaralı altı yüz altmış arşın arsa üzerinde zemin katı kısmen ahşap ve kısmen kârgir, diğerleri ve dahili ahşap üç katta yirmi iki oda (odalardan biri camekânla bölünmüş, diğeri yemek odasıdır) dört taşlık (ikisinin ortası camekânla bölünmüştür) iki kiler, dört sofa veyahut salon, bir kuyu, bir sarnıç ve yüz altmış arşın arsa üzerinde hamam, aralık ve harap mutfak, hamamın altında çini taşlık ve iki sıcaklığı, soğukluğu bir kurnalıdır. Bir bodrum ve yedi yüz seksen arşın bahçeli ve derununa cari nısıf masura tatlı suyu havi harem ve selâmlıklı bir konağın tamamı. Vadesi hitamında borcun ödenmemesi hasebile müzayedeye çıkarılarak altı bin altmış lira bedel mukabilinde müşterileri Nuri Beyle Şaziment H. namına kat'î ihalesi yapılmış ise de mumaileyhima mezkûr emlâki teferrüğden imtina eylediklerinden tekrar yirmi gün müddetle satılığa çıkarılmış ve 4 Mayıs 932 tarihine müsadif çarşamba günü saat on beş buçukta kat'î ihalesinin yapılması mukarrer bulunmuş olduğundan talip olanların mezkûr gün ve saatte Sandık idaresine müracaat eylemeleri lüzumu ilân olunur. No: 1450

Emniyet sandığı müdürlüğünden:

Muharrem Bey ve Fatma Hanımın 19791 ikraz numaralı borç senedi mucibince istikraz eyledikleri meblâğ mukabilinde Sandığımız namına merhun bulunan Fatihte Dülgerzade mahallesinde Nalbant sokağında eski 23, 25, 27, 29 ve yeni 15, 15/1; 15/2; 17; 19 numaralı üç yüz arşın arsa üzerinde kârgir iki katta beşerden on oda, birer sofa, birer mutfak, birer sarnıç, birer taşlık altında iki dükkân mukaddema yüz yirmi arşın arsa üzerinde salhane ve odalar ve elyevm iki yüz elli arşın arsa üzerinde kârgir üç katta altı oda, altı sofa ve dört yüz sekiz arşın bahçeyi havi iki hanenin tamamı vadesi hitamında borcun ödenmemesi hasebile müzayedeye çıkarılarak dokuz bin yüz yirmi beş lira bedel mukabilinde müşterisi Nuri B. namına kat'î ihalesi yapılmış ise de mumaileyh mezkûr emlâki teferrüğden imtina eylediğinden tekrar yirmi gün müddetle satılığa çıkarılmış ve 4 Mayıs 932 tarihine müsadif çarşamba günü saat on beş buçukta kat'î ihalesinin yapılması mukarrer bulunmuş olduğundan talip olanların mezkûr gün ve saatte Sandık idaresine müracaat eylemeleri lüzumu ilân olunur. No: 1449

Istanbul Dördüncü icra memurluğundan:

Erenköyünde istasyon karşısında İri sokakta mukim iken elyevm Ciddenin semti meçhulünde bulunan Mustafa İslâm Ef. ye:

Emniyet sandığının İstanbul mahkemei asliyesi dördüncü hukuk dairesinden istihsal eylediği 30 kânun evvel 931 tarih ve 858 numaralı ilâmiyle zimmetinizde matlûbu bulunan 11239 lira 92 kuruşun yüzde 9 faiz ve 6 komisyon ile maa masarif tahsili zimnında ikametkâhınıza gönderilen ödeme emrine verilen meşruhatta elyevm ikametkâhınızın Ciddenin semti meçhulünde bulunduğu bildirilmiş olmasına binaen tarihi ilândan itibaren 35 gün içinde talep veçhile işbu borcunuzun temamına veya bir kısmına bir itirazınız varsa ya bizzat veya vekili kanunî göndererek dermeyan etmeniz ve işbu müddetin hitamından 25 gün içinde de borcunuza bir sureti tesviye dahi göstermediğiniz takdirde tarihi ilân mebde olmak üzere icraen takibe salâhiyet gelmiş bulunacağına dair işbu ödeme 932-252 dosya numarasile tarafınıza ilânen

Bayram münasebetile
8 Ay vade ile Elbisenizi Ayakkabınızı Tuhafiyenizi Her nevi eşyanızı
İstediğiniz mağazalardan alabilirsiniz.
TESHİLÂT
Menteş Kasavi
İstanbul Bahçekapı Orozdibak karşısında Celâl Bey Han No. 33
Tel. 23946

Güzelliğin timsali
VENÜSE
benzemek
ister misiniz?..

Kullanınız
Evliya zade Nureddin
Ecza ve ıtrıyat deposu
İstanbul - Bahçekapı

DOKTOR
EMİN ŞÜKRÜ
Dahili hastalıklar mütehassısı
Her gün öğleden sonra İstanbul Türbe Babâli Caddesi No. 10
Telefon 2,2622

BONO
alır, satar, ipotek yapar.
Bal kapanı, Maksudiye han No 35
M. DERVİŞ

UMUMUN NAZARI DİKKATİNE

MİMARLAR	İNŞAATLARI.	için (Tavan bölme, duvar ve saire)
DEMİRYOLU ve tramvay Kumpanyaları	VAGONLAR	için
OTOMOBİLCİLER	KAROSERİLERİ	için
DOĞRAMACILAR	KAPI ve pencereleri . . .	için
MARANGOZLAR	MOBİLYELERİ	için
OYMACILAR	OYMALARI	için
TİYATROCULAR	DEKOR ve sahneleri . . .	için
PORTAKALCILAR	SANDIKLARI	için
FABRİKA ve İhracatçılar	UMUM ambalâjları	için (Bilhassa üzüm ve İncir sandıklarına). Ve saire... Ve saire..,

KONTR-PLAK tahtasını, gerek ucuzluğu, hafifliği, temizliği ve gerekse işçilikte temin ettiği büyük tasarruf hasebile kullanmaları menfaatleri iktizasındandır.

KONTR-PLAK tahtaları için bugüne kadar Avrupa'ya binlerce liramız gitmekte iken bu kere büyük fedakârlıkla tesis edebildiğimiz fabrikada mevaddı iptidaiyesi tamamile memleketimiz ormanlarından tedarikle istihsal ettiğimiz.

KONTR-PLAK
tahtaları Avrupa mamulâtından hiç bir farkı olmadığı halde piyasanın şimdiki fiatlerden çok ucuz satılacağını muhterem müşterilemize arzeyler.
ALAMETİ FARİKA JNA 1931
Türk KONTR-PLAK Fabrikası
Jos. N. Aciman
Eyüp - Bahariye
Mektup adresi: İstanbul, Katırcıoğlu han, No. 30 Tel. 22409
Taşra Acentalığına talip olanların Katırcıoğlu hanındaki adrese müracaatleri muktazidir.

Istanbul Belediyesi ilânları

Tarlabaşı caddesinin Mis sokağı başından Valde çeşmesi sokağı köşesine kadar olan kısmının 15 metroya tenzili hakkında eshabına evvelce tebligat yapılmış ise de Belediye encümeni bu 15 metroluk istikameti kabul etmiyerek sabıkı veçhile caddenin 20 metroluk istikametini ibka etmiş olduğundan bu vaziyete binaen yeniden tebligat yapılmış ise de bazı mutasarrıflarının adresleri meçhul olduğundan tebliğ makamına kaim olmak üzere ilân olunur. (1453)

EN KIYMETLİ BAYRAM HEDİYESİ
Türkçe Kuranıkerim
Yeni harflerle yeni çıkmıştır.
(965 Sahife)
İZMİRLİ İSMAİL HAKKI BEY
Tarafından tercüme edilmiştir. Bir ay için hediyesi citli 150 kuruş. Taşraya 200 kuruştur.
Satış yeri: HİLMİ KİTAPHANESİ

Istanbul Evkat Müdüriyetinden:

Tamamı (410) arşın terbiinde bulunan Galata'da Yolcuzade mahallesinde İskender caddesinde atik (31 ilâ 41) cedit (21 ilâ 29) numaralar ile murakkam tahtında iki bap dükkânı müştemil üç bap hanenin nısıf hissesi kapalı zarf usulile müzayedeye vazolunmuş ise de talip zuhur etmediğinden pazarlıkla satışına karar verilmiştir. Müzayedesi (20 Nisan 932) tarihine müsadif Çarşamba günü saat on beşe kadardır. Talip olanların yüzde yedi buçuk nisbetinde pey akçelerile birlikte İstanbul Evkaf Müdüriyeti binasında Mahlûlât Kalemine müracaatları ilân olu-

Şirket mukavelesinin hitamı dolayısile hali tasfiyede bulunan Ahter terzihanesinin ilk müessislerinden ve makastar Memduh Bey, mesai arkadaşlarile birlikte
AYNİ YERDE YENİ AHTER
TERZİHANESİNİ AÇTI
İş ve idare sistemlerini modern unsur ve usullerle techiz ve tanziye eden müessese; yeni organizasyon sayesinde fiatlarını çok ucuzlatmış ve ayni zamanda
Kadın işlerine de başlamıştır.
Elbisede zevk ve zarafet arayan takdirkâr müşterilerine arzı hizmet eder. Ankara caddesinde (Milliyet Matbaası) ittisalinde No 96 Tel: 20766

Lâstikçi
HÜSEYİN HÜSNÜ ve ŞERİKİ
Ticarethanesi: Hamidiye Türbe sokak No. 5 - 7
BAYRAMLIK ve YAZLIK
Zarif, metin, ehven ve maktu her cins şapka, deri ve keten ayakkabı ticarethanemizde satılmaktadır. Şubemiz yoktur.

Gedikpaşada Jandarma

Satın alma komisyonunden :

(2500) portatif kürek kılıfı (1000) bel kayışı (500) on kayışı (500) kütük (1000) süngülük (300) tüfek kayışı (180 portatif kazma kılıfı (50) portatif balta kılıfı (600) tel mak kılıfının kapalı zarfla münakasası 17 Nisan 932 pazar günü s on beşte yapılacağı ilân edilmişse de mezkûr gün bayrama müdif bulunduğundan münakasası 21-Nisan-932 perşembe gü saat on yediye talik olunmuştur. Taliplerin ona göre mezk günde mlayyen saate kadar teminat ve teklifnamelerile komisy numuza müracaatları. (122

Devlet Demiryolları idaresi ilanları

Kurban bayramı münasebetile bilûmum Devlet Demiryolla da (Erzurum ve Mudanya hatları hariç) seyahat edecek yol lara bilet ücretlerinden % 30 ve münhasıran Ankara ve Hayda paşa istasyonlarından 9 ve 10 numaralı muhtelit katarlara bi rek Haydarpaşa-Ankara arasındaki istasyonlara gidecek yolc ra % 40 tenzilât yapılır. Bu tenzilâtın, Galatadaki Yataklı V gon Acentası müstesna olmak üzere, diğer seyahat acentalari İzmir - Kasaba ve Adana - Nusaybin hatları istasyonlarınd şebekemiz hesabına satılacak biletlere şümulü yoktur.

Tenzilât müddeti, 12/13 Nisan 932 tarihinden 22/23 Nis 932 tarihine kadar on gündür.

Bayram tarifesinin tatbik edildiği günlerde katarlara ihba veya ihbarsız olsun biletsiz binecek olan yolcularla gayri mu ber biletle seyahat eden yolcular tenzilâtlı bayram tarifesind istifade edemezler.

Fazla tafsilât için istasyonlarımıza müracaat edilmelidir. (132

1 Mayıs 932 tarihinde Ankarada açılacak Üçüncü Sanayi S gisinde teşhir edilmek üzre Ankaraya gönderilecek ve teş edildikten sonra geri gönderilecek eşya ile Ankaraya gelip dön cek mal sahiplerinin nakil ücretlerinden yüzde 50 tenzilât ya lacaktır.

Tenzilât müddeti azimet için 15 Nisan 932 den 10 May 932 tarihine, avdet için de 10 Mayıs 932 den 25 Mayıs 932 ta hine kadardır.

Fazla tafsilât için istasyonlara müracaat edilmesi rica ol nur. (135

Kozlu kömür isleri

Türk Anonim şirketi hissedarlaına

Kozlu Kömür işleri Türk Anonim Şirketimizin 31 Mart 19 tarihli heyeti umumiyesinde ittihaz olunan karara tevfikan 19 senesi temettüü olarak beher hisse senedimize 6 numaralı kup mukabilinde 23 yirmi üç kuruş tediye edilecektir.

Tevziat, 15 Nisan 1932 tarihinden itibaren Türkiye İş Ba kası Ankara Merkezi gişelerinde icra edilecektir.

Gişe memurlarına kuponların hisse senetlerinden kesilmen olarak ibraz olunması rica ve ilân olunur.

Kozlu Kömür İşleri Türk Anonim Şirk

Satılık müfrez bahçe

Eminönü Malmüdürlüğünden.

Cağaloğlunda: Alemdar mahallesinin Mahmudiye caddesinde Maarif müdiriyeti ile Tayyare Cemiyeti binaları arasındaki bahçeden müfrez 267,50 metre murabbamda eski 46 yeni 70/1 N. lı bahçenin Tayyare Cemiyeti binasına muttasıl kısmı 8 sene ve 8 müsavi taksitte ödenmek şartile ve açık arttırma usulile satılacaktır. Muhammen bedeli: 3011 lira 35 kuruştur. İhalesi 14 Nisan 932 perşembe günü saat 11 de Eminönü malmüdürlüğünde yapılacaktır. (1140).

İHTİRA İLÂNI

"Ham Maden, humuzat ve emsali tasfiyesinin islâhı" hakkında istihsal olunan 21 Mayıs 1927 tarih ve 533 No lu ihtira beratı bu defa mevkii fiile konmak üzere ahere devrüferağ veya icar edileceğinden talip olanların Galatada Çinili Rıhtım Hanında Robert Ferri'ye müracatları ilân olunur.

MAMA
Dr. Hakkı Şinasi

Terzihane Nakli
(Ahter terzihanesi) Sahiplerinden ve müdi
Muslu başoğlu Şevket
Bey Yeni postahane karşısında 36 numarada ye ni bir terzihane tesis ettiğini ve badema müşterilerini oraya da vet eylediğini ilân eyler.

ÇİKOLAT CEMİL
ŞEKERCİ
HAFIZ MUSTAFA VE MAHTUMU
Bahçekapı Hamidiye caddesi 90