PAZAR
10 NİSAN 1932
7 nci sene, No. 2215
NUSHASI 5 KURUŞTUR

Milliyet

Sahip ve Başmuharriri
Siirt Meb'usu MAHMUT
Umumi Neşriyat ve Yazı Müdürü
ETEM İZZET

Fırka grupu bugün kararını verecek

Buhran vergisindeki nispetlerin tezyidi yerine muvakkat mahiyette olmak üzere müvazene vergisi namile yeni bir vergi ihdas edilecektir

Yeni bütçe ve Tediyede İntizam

Haftalardan beri hükûmetin ve fırkanın faaliyet mevzuu olan yeni bütçenin umumî esasları birkaç gün sonra tamamen anlaşılacaktır. Şimdiye kadar anlaşılan şudur: Muntazam ve mütevazi bir bütçe yapmak için,devlet bütçesinden maaş alan ve almayan her vatandaşın, yeni fedakârlıklara katlanması icap edecek.... Çünkü memleketin selâmeti, mevcudiyeti ve istiklâli mevzuu bahistir .

Hükûmeti mütevazin bir bütçe yapmağa mecbur eden birçok mühim sebepler arasında devlet tediyatının intizamını temin meselesi birinci safta gelir . Maaşların ve devlet borçlarının tam vaktinde ödenmesi, her şeyden üstün bir şarttır . Çünkü tediyede intizam, her müessesenin itibar ve nüfuzunu arttıran bir âmildir. Bu âmil; hükûmet müessesesi mevzuu bahsolduğu zaman daha büyük bir ehemmiyet arzeder. Şunu da ilâve edelim ki tediyatın intizamına dikkat ve ehemmiyet verenler, yalnız memleketteki vatandaşlar değildir . Bu nizam veya intizamsızlığı hariçtekiler daha büyük bir alâka ile takip ederler. Öyle ki bir memleketin politikadaki dürüstlüğünü;- maliyesindeki , tediyelerindeki intizamla ölçerler. Bu itibarla hükûmetin cümhuriyet borçlarına karşı çok hassas bulunması; yerinde bir şeydir. Ankara; ne büyük fedakârlığa mal olursa olsun, borlçarını ödemeyi ihmal etmiyecektir.

Son zamanlarda, Pariste düyunu umumîye mümessillerile müzakere cereyan ettiği malûmdur . Murahhasımızın; hükûmetçe tesbit edilen noktai nazar üzerinde ısrar ile durması; her halde bir uyuşma zeminine varmaktan kaçındığına delâlet etmez .. Bu işi yeniden müzakereyi ve intacı daha ziyade biz istedik. Noktai nazarımızda ısrar ediyoruz; çünkü bu noktai nazar; tediye imkânını daima göz önünde tutan kuvvetli esaslara istinat ediyor ve çünkü "ödeyeceğiz!,, diye alâkadarlara imzamızla teminat verdikten sonra "mutlaka ödemek!,, değişmiyen bir kararımız olacaktır.

Tediyede intizam ve dolayısile bütçede tevazünü icap ettiren bir sebep te maişet ve hayattaki taamüllerdir. Muhakkak ki, aile bütçelerinde birinci derecede mühim olan şey, gelirin azlığı veya çokluğu kadar bu gelirin tam vaktinde ele geçmesidir.

Başka bir vesile ile de tekrar etmiştik: Memleketin malî vaziyetini düzeltmek, bütçeyi tevzin etmek için yalnız malî tedbirler kâfi değildir. Ayni zamanda iktısadî tedbirlere de tevessül etmek lâzımdır. Ruhî ve manevî sebeplerle de bu zaruret mevcuttur . Filhakika, eğer vatandaş, kendi hayat ve maişetini darlaştıran malî ve âcil tedbirler alınırken, yanı başında âtiye şamil iktısadî tedbirlerin de alındığını görürse, mukavemet ve tahammül kudreti daha çok artar. Memnuniyetle görüyoruz ki, hükûmetin ve fırkanın yeni kararlarında iktısadî mühim tedbirler de mevcuttur . Ancak şunu unutmamalı ki, yeni bir vergi tarhı, maaş veya tahsisatın indirilmesi bütçenin varidat faslında der hal tesirini gösterdiği halde iktısadî tedbirlerin neticesini almak için az çok bir zaman ister.

Bu mevzuda bilinmesi icap eden bir nokta daha var ki, o da ıztırabın, sıkı tedbirlerin yalnız bizim memlekete mahsus olmadığıdır..

Görmeden anlaşılmaz, anlatılamaz: Gerek bazı Balkan memleketlerinde, gerek orta Avrupadaki milletlerin çektiği ıztırabın umumî olduğunu bilmek takyidata nisbetle bizimkiler azdır.

Avrupada üç aydır, memurlarına maaş veremiyen memleketler de vardır . Vakıa bu misal, acılarımızı dindirecek bir deva olamaz. Ancak ıztırabın umumî olduğunu bilmek [illegible] verir .. Hülâsa: Tediyede intizamı temin için hükûmetçe alınan ve alınacak olan tedbirleri hoş görmek, onun muvaffakıyetini kolaylaştırmak vazifedir .

Siirt Meb'usu
MAHMUT

Mütevazin butçe

İsmet Pş. Fırka grupunda hükûmetin tedbirlerini izah etti

Müvazene vergisinin, buhran vergisi gibi istisnaları olmayacak, herkesten yüzde 10 nisbetinde tahsil olunacaktır

Fırka grupu bugün 15 te toplanıyor

ANKARA, 9 (Telefonla) — Cümhuriyet Halk fırkası grupu bugün öğleden evvel ve sonra olmak üzere iki içtima aktetti. Sabah celsesi 3 saat ve öğleden sonraki celse de üç buçuk saat devam eylemiştir.

Sabah celsesinde Başvekil İsmet Paşa fırka namına tetkik komisyonu raporunun ihtiva ettiği esaslar hakkında hükûmetin mütaleasını ve 932 bütçesinde müvazeneyi temin maksadile alınması tasavvur edilen tedibrleri tafsilen izah etmiştir. Bütçe mütevazindir. İrat ve masraf 170 milyondur.

Başvekilin bu izahatı üzerine muhtelif hatipler söz almış

[Devamı altıncı sahifede]

Alman diplomasisi Tardieu'yü yenmiş

Konferansın akîm kalması Almanyada memnuniyeti mucip oldu

LONDRA, 9 A. A. — Dörtler konferansı, bir taraftan Fransa, İngiltere ve Almanya, İtalya hükûmetlerinin noktai nazar ihtilâfları karşısında bir neticeye vâsıl olmadan dağılmıştır.

M. Voon Bülow, Almanya'nın, Tuna gümrük birliğinin iltizam etmekte olduğu büyük fedakârlıklara katlanamıyacağını beyan etmiştir.

İtalya hükûmeti 4 devletle ayrı, ayrı mükâlemeler yapılmasını teklif etmiş, fakat bu teklif hiçbir iktisadî teşkilât mevcut olmaksızın kredi verilmesine imkân olmadığını beyan eden M. Mac Donald'ın muhalefeti karşısında kabul edilmemiştir.

Almanlar memnun

BERLİN, 9 A.A. — Londra konferansının akamete mahkûm olması, Berlin efkârı umumiyesini hayrete ilka edebilecek bir hâdise gibi telâkki edilmemektedir.

Konferansta Almanyayı temsil etmiş olan Von Bülov

[Devamı altıncı sahifede]

Rus baş konsolosluğunda dün matbuat şerefine verilen çaydan bir intiba..

İskenderiye Şubesi

Banka heyeti hararetle istikbal edildi

ISKENDERİYE, 9. (Milliyet) — İş Bankasının İskenderiye şubesinin küşat resminde hazır bulunacak olan heyet bugün geldi. Celâl Bey ve heyetin diğer azası Ege'de hararetli bir surette karşılandılar. Müstakbilin arasında Başşehbenderimiz Nizameddin Bey, İskenderiye meb'usu Aptullah Arslan Bey, Ticaret odası reisi Fehmi Allaylt Bey, bankacılar, bazı tacirler ve bir çok Mısırlılar ve Türkler bulunmaktadır. Gazeteciler heyet azasının resimlerini neşretmekte ve bankanın İskenderiyede açılacak şubesinden hararetle bahsetmekte ve bir çok gazeteler bu hususa makaleler tahsis eylemektedirler.

Pilsudski Mısırdan dönüyor

Şehrimizden geçerken bir gece vapurda kalacak

Limanımızdan geçen bir vapurla Mısır'a gitmiş olan Lehistan Harbiye nazırı mareşal Pilsudski nin pazartesi günü Romanya vapurile şehrimize vüruduna intizar edilmektedir. İskenderiyeden hareket etmiş olan Romanya vapuru Pire'ye de uğrayacağından hareşal Pilsudski'nin Atina'da bir kaç gün kalması muhtemeldir. Bu takdirde şehrimize bir kaçgün teahhürle gelecektir.

Mareşal Pilsudski, şehrimizde bir gün kalacak ve geceyi vapurda geçirecektir. Mareşal buradan ayni vapurla ve Köstence tarikile Bükreş'e gidecektir.

KAHİRE, 9. A. A.— Lehistan'a gitmek üzere hareket etmiş olan mareşal Pilsudsky, Bükreşe'e gitmiştir. Mümaileyh, Londraya da gidecektir.

On senelikler

Eytam, eramil ve mütekaidinin 100 kuruşa kadar olan on seneliklerinin itasına ait cetveller tanzim edilerek mal müdürlükleri tarafından Maliye vekâletine gönderilmiştir.

Uç bîtaraf aza Ikiye indi

İki hükûmet arasında mektuplar teati etmek lâzım geldi

Muhtelit Mübadele komisyonunda Türk ve Yunan murahhas heyetleri arasında ihtilâfı mucip olup tabitaraf azanın hakemliğine havale edilen meseleler hakkında bitaraf aza kararlarını vermiş iseler de Türk ve Yunan hükûmetlerinin iki bitaraf azanın reya ile iktifa edeceklerine dair birer mektup teati etmeleri lâzım geldiğinden kararların tebliği bu mektupların teatisine kadar tehir edilmişti. Ankara itilâfnamesinin 4 üncü maddesinde ihtilâflı meselelerin üç bitaraf azanın hakemliğine haale edileceği tasrih edilmiştir. Hal buki komisyonda elyevm iki bitaraf aza bulunduğundan, iki hükûmetin iki bitarafın reyi ile iktifa edeceklerine dair birer mektup teati etmeleri lâzım gelmiştir. Hariciye vekâletince hazırlanan mektup sureti heyeti vekilece tasvip edildiğinden

Bitaraf aza olarak muhtelit mübadelede kalan M. Holştad ve M. Anderson

mektuplar Hariciye Vekili Tevfik Rüştü B. ile Yunan sefiri M. Polihronyadis arasında teati edilmiştir.Bu mektuplar Ankara itilâfnamesinin 4 üncü maddesini tadil eder mahiyette bulunduğundan, ancak B. M. Meclisi ile Yunan meclisi tarafından tasdik edildikten sonra kesbi katiyyet edecektir. Bitaraf aza ittihaz ettikleri kararların Türk ve Yunan heyetlerine tebliği için bu mektubun taraflarına tebliğini beklemektedirler.

Teati edilen mektuplar muhteviyatına nazaren iki bitaraf azanın ittihat edemedikleri meselelerde muhtelit hakem mahkemeleri reislerinden birinin reyine muracaat edilecektir .

Kaçak olarak getirilen Bulgar sigaralarından bir paket

Bulgar Cigaraları

Deniz yolu ile kaçak olarak getiriliyor

Bulgar gazete ve mecmualarının neşrettiği bir istatistik garip, fakat o nisbette şayanı dikkat bir hakikati meydana koydu: Bulgaristandan memleketimize senede binlerce kilo sigara ithal edilmekte imiş...

Hükûmet bu mesele ile yakından alâkadar olmakta ve mevcut memnuiyete, inhisara rağmen bu sigaraların nasıl memleketimize girdiği ve bu kadar fazla satılabildiğini tetkik etmektedir. Ticaret odası bu hususta yaptığı tetkikatı Tütün İnhisar idaresine bildirmiştir.

Türk tütünlerinden daha çok aşağı kalitede olan bu sigaraların bilhassa kayık ve takalarla perakende olarak denizden geldiği anlaşılmaktadır.

Antrepo kaçakçılığı davasına başlandı

Rıhtım şirketi vekillerinin iddiaları reddedildi ve davanın kabul edilmesine karar verildi

İstanbul gümrük baş müdürlüğünün Rıhtım şirketi aleyhine ikame ettiği 650,085 liralık tazminat davasının rüyetine dün dördüncü hukuk mahkemesinde başlanmıştır. Mahkemede gümrüğü avukat Fevzi ve Sırrı Beyler, Rıhtım Şirketini de Hamit ve Hüseyin Sadettin Beyler temsil etmişlerdir.

Muhakeme başlayınca Rıhtım şirketinin avukatları söz almışlardır. Avukatlar gümrüğün müracaatının şeraiti kanuniyeyi cami olmadığını, istidada hangi eşyaların ziyaından dolayı tazminat istenildiğinin, tasrih edilmediğini vakıaların, hâdiselerin tesbit edilmediğini söylemişler, sonra da davanın haksız fiil tazminatı talebi olduğu için borçlar kanunu mucibince davada müruru zaman olduğunu ve davanın istima edilemiyeceğini iddia etmişlerdir. Gümrük vekili Fevzi Bey ise istidalarında nakıların ve hâdiselerin tesbit edildiğini, indehmuhakeme tasrih ve izah edeceklerini, şirketin devletin malı olan eşyayı ziyaa uğrattığını, istenilen paranın bu eşyanın bedeli ve gümrük resmi olduğunu, mal bedeline münhasır hususatın müruru zamana tabi olmadığını bildirmiştir.

Hâkimler her iki tarafı dinledikten sonra keyfiyeti müzakere etmişler ve kararlarını tarafeyne tebliğ etmişlerdir. Bu karara nazaran hâkimler davacı gümrük idaresinin istidasında vakıaların, sebeplerin, ve dava hulâsasının mevcut bulunduğu cihetle dava istidasının şeraiti kanuniyeyi cami bulunduğuna, müruru zaman hususu da tetkik edildiği zaman gümrük idaresinin rıhtım şirketi ambarlarında mevcut bulunması icap eden eşyanın ziyama müttali olarak bedel ve resimini talep ettiğinden haksız fiilden tazminat talebi ad ve itibar edilemiyeceğine bu cihetle mürurü zaman iddiası da varit olamıyacağına ve her iki itirazın da reddine karar verilmiş, bu suretle gümrügün davası kabul edilerek tahkikat hakimine tevdiine karar verilmiştir.

Barut ve fişek şirketinde suiistimal oldu mu?

Suiistimal ve israf iddialarına karşı ne deniyor?

Barut ve fişek inhisar şirketlerinde şimdiye kadar yapılan suiistimaller dolayısile bu şirketlerin hükûmete karşı olan teahhudatını ifa edemiyecek bir hale geldiği ve barut ve fişeği hariçten pek pahalıya mübayaa ettikleri ve şirketin başlıca hissedarlarından

(Devamı Altıncı sahifede)

Himayeietfalin Ankarada Halkevi salonlarında verdiği balodan intibalar Büyük Reisin etrafında hanım efendiler tarihî ve Millî tuvaletlerile..

İşsizlere iş, işçi istiyenlere işçi buluyoruz!

İşsizlere iş bulmak için Milliyet tavassut ediyor

Bize yazınız!

İş arayanlarla işçi arayanlar arasında tavassuta başladığımız günden beri, gerek iş arayanlardan gerekse işçi arıyanlardan pek çok mektuplar almaktayız. Bu nektuplar maksadı teshil edecek bir tarzda tasnif edilmektedir.

" Milliyet " memlekette çoğaldığından bahsedilen işsizliğin, işsizlerin ihtiyaç sahalarma dağılmadıklarnıdan ileri geldiğine kanidir.

Birçok kaza merkezlerinde, hattâ vilâyetlerde makineci, motörcü, tesviyeci, tornacı, iyi bir dülger, marangoz, âlâtı ziraiye tamircisi; elektrikçi şu veya bu ihtisas işçileri ve ustaları yoktur.

Onun için biz işsizlerle işçi isteyenler arasında tavassutta bulunmak isteyoruz.

Gerek İstanbula, gerek memleketin her köşesine şamil olan bu tavassutun daha müsmir ve faydalı olmasını isteyoruz. Onun için

Ricamız şudur:

Valiler, kaymakamlar, nahiye müdürleri; diğer taraftan belediye reisleri, fırka idare heyetleri reisleri; ticaret müdürleri ve alâkadar idare âmirleri bulundukları yerlerdeki işçi ihtiyacını (şekil, mahiyet, evsaf, verilecek ücret ve iş şartları tesbit edilerek) bize bildirirlerse bize müracaat etmiş ve adreslerini bırakmış olan işsizleri kendilerine bildireceğiz. Bu suretle hem işsiz kalan ve memeleketin neresinde iş bulabileceğini bilmediği için bunalan vatandaşlarımıza hizmet etmiş, hem de memleketin her tarafına bir çok güzide işçilerin dağılarak müfit hizmetler deruhte etmelerine yardım etmiş olacağız.

Hususî müessesat sahipleri de bu husustaki ihtiyaçlarını bize bildirirlerse memnuniyetle kaydedeceğiz.

1 — Kime ve nasıl işçiye ihtiyacınız var?

2 — Nasıl iş istiyorsunuz, elinizde ne san'at vardır, ne kadar ücret istersiniz, İstanbul haricine gider misiniz, hususî bir şartınız var mı?

Bize bildiriniz.

Memur, kâtip, muhasip veya diğer hizmet talep edenlerle ihtiyaç sahipleri arasında da bu tavassutu yapacağız. İş isteyenler de, işçi ve memur arayanlar da mektuplarını "İstanbul, Milliyet gazetesi iş tavassut bürosu" namına göndermelidirler!.

Bu, memlekete ve vatandaşa yapılacak en büyük hizmettir.

● ● ●

Iş ve işçi istiyenler

işçi istiyenler

14 — Bir radyo tamircisi arıyoruz. Lisan bilmeğe ihtiyaç yoktur. Arzu edenler Galata Karaköy Palas radyo Filips Türk Limitet şirketine müracaat etsinler .

15 — Ebeveyninin kefaleti altında 15—17 yaşında okur yazar, mümkün olduğu takdirde her hangi bir lisana aşına ticarethanemizde istihdam edilmek üzere bir gence ihtiyacımız vardır. Taliplerin her gün 5,5 dan sonra Galata Nazlı han, Anadolu ticaret evine müracaatları

16 — Beyazıt civarındaki büromuza bir daktilo almacaktır. Ticaret mektebi mezunlariyle almanca, fransızca veya ingilizce lisanlarından birine vakıf olanlar ve istenografi bilenler ve muhabere usul ve teşkilâtına vakıf olanlar tercih olunur. Taliplerin isim, adres ve yaşlariyle talep ettikleri ücreti Beyazıt posta kutusu 12 numaraya serian bildirmeleri.

iş istiyenler

278 — Galata Emek Yemez karamolla çıkmaz No 17 İsak 18 yaşındadır. Türkçe Fransızca okur yazar memuriyet arıyor.

279 — Eskişehir tahlil pazarında Bakırcı Osman usta vasıtasile Rustem Remzi telefon tamircisi ve telefon memurluğu yapabilir, herhangi bir vilâyete gider.

280 — Nur Osmaniye caddesi 47 No da Fehmi garsonluk veya jandarma gönüllü askerlığı yapmak istiyor.

281 — Pangaltı Çemen sokak No 68 Arıf, muhasebeci, mükemmelce Rusça bilir Almanca ve Fransızca dahi bilir. İş arıyor, taşraya gider.

282 — Haydarpaşa Çamlica yolu Acibadem Polis karakolu karşısında No 38 Ahmet K. bahçivandır. Bulgarca Fransızca türkçe okur yazar.

283 — Feneryolu Çifte Havuzlar caddesi avukat Muammer Beyin karşısında No 118 Süreyya Bey kâtiplık, memurluk arıyor, 55 lira maaş istiyor taşraya gider.

284 — İstanbul Cağaloğlu Şeref ef. caddesi Ceride hane sokak No 3, 30 yaşındadır. Hatattir kâtiplik biraz almanca bilir, her hangi iş yapar. Taşraya gider.

285 — Sirkeci Elâziz. Malatya otelinde Bursalı Mustafa 32 yaşındadır. Otellerde garsonluk, hademelik, bekçilik, kapıcılık için iş arıyor. 40 lira maaş istiyor.

286 — Hasköy Aynalı Kavak kaptan baba hanında No. 47 Bensyon Galimidi. 17 yaşındadır. Halı örücüdür 50 kuruş yevmiye istiyor

Surye İntihabatı

Karışıklık olduğu tekzip ediliyor

PARİS, 9. A. A. — Hariciye nezareti, deveran eden bazı haberlere mugayir olarak 6 Nisan intihabatının Şam ve Hamada büyük bir sükûn içinde icra edildiğini teyit etmektedir.

Kontes de Paris bir kız cocuk doğurdu

BRÜKSEL, 9. A. A.— Kontes de Paris, bugün öğleden sonra bir kız çocuk doğurmuş ve İsabelle tes

Lindberg'in Çocuğu

Fidyei necat Londrada bir bankaya yatırıldı

NEVYORK, 9. A. A.— Nev-York Amerikan gazetesi, Lindberg'in çocuğunu kaçıranlar tarafından talep edilen 50 bin dolar fideyei necatın hali hazırda Londrada bulunmakta olan binbaşı Echoeffel tarafından Londra bankalarından birine tevdi edilmiş olduğunu yazıyor.

Romanya'da feyezan

BÜKREŞ, 9. A. A.— Feyezan dolayisile birçok nahiyeleri su basmış

HARİCÎ HABERLER

Bir kilise daha Yakıldı

Bu kilisede bir çok san'at eserleri vardı

SEVİLLE, 9. A. A.— Saint Julien kilisesinde çıkan yangın, bütün binayi mahv ve harap etmiş ve itfaiye efradı ancak bir enkaz kurtarmak suretile yangına hakim olabilmiştir.

Şehrin en eski mabedi olan bu kiliseden ancak Gothique tarı mimarisinde iki nadide kapı ve büyük artist Alonso Cano'nun eseri olan hazreti Maryem tablosu kurtarılabilmiştir.

Hasarat miktarının ne kadara baliğ olduğu şimdilik meşhuldür. Mamafih gerek sanat noktai nazarından gerek maddi ehemmiyeti itibarile çok yüksek olduğu muhakkaktır. Filhakika, alevler 17 inci asırdan kalma Meryem tablosu, 18 inci asrın Ste Lucie'nin timsali, Bonne'nun hazreti İsası, Montanes'in iki ölü tablosu, Roila'nın 1 milyon franga yakın kıymet takdir edilen meşhur yağlı boya eseri ve nihayet Zurbaran'ın iki kıymettar resmi alevlerin içerisinde kül olmuştur.

Tevkifat

MADRİT, 9. A. A. — Evvelki günkü mektep hadiselerine karışmış olan 57 talebe dün tevkif edilmişlerdir.

Mm Hano Tevkif edildi

Maliye nazırının dosyasından rapor mu çaldırmış?

PARİS, 9. A. A.— Mme Hano, Paris zabıtasının kendi vaziyet ve faaliyeti maliyesi hakkında vermiş olduğu raorun neşri üzerine tevkif edilmiştir.

Maliye nazırı M, Flandin'e verilmesi icap eden mezkûr raporun mümaileyhin dosyasından esrarengiz bir surette kaybolmuş olduğu zannediliyor.

Öğleden sonra Me. Hano, Provence sokağındaki binalardan birinin ikinci katında kâin bulunan Forces idarehanesine geldiği zaman kendisinin zannaltına almacağını ve ittiham edileceğini bilmekte idi.

Mümaileyha gazetecilere "vesaik sirkatinden dolayi maznun bulunmak tayim. Hiçbir şey çalmamış olduğumu yazabilirsiniz.Muhakkak olan şudur ki polis kısmi adlî dairesinde bir kayip vak'ası olmuş ve M. Flandin kendisine tevdi edilen bir raporu saklamanın yolunu bilmemiştir'. demiştir.

Polis müdüriyetinde

PARİS, 9. A. A. — Dün akşam saat 17 de Quai d'Orfevres'e muvasalat etmiş olan Mme Hanou, hemen M. Guillaume'un odasına ithal edilmiştir.

Mme Hanou, hüvüyetini beyan etmekten, istihbaratının menbalarını bildirmekten ve bazı vesaiki ne suretle ele geçirmiş olduğunu söylemekten imtina etmiştir.

Mme Hanou, yalnız avukatı M. Pierre Domonque'in huzurunda söyleyebileceğini ifade etmiştir. Kendisi, cümhuriyet müddeiumumiliğinin emrine verilmiştir.

Biraz sonra M. Guillaume, vesikayı veya kopyesini bulmak için Provence sokağına dönmüştür.

Bir deniz kazası

LONDRA, 9. A .A.— Deerpool ismindeki İngiliz vapuru gönderdiği bir telsiz telğrafta fırtınalı bir havada 45.58 arz ve 9,53 tul derecesinde batan iki direkli bir Fransız gemisinin mürettebatından dört tayfayi denizden çıkarıp kurtardığını bildirmiştir.

Yine bu telgrafta beyan edildiğine göre sekiz tahlisiye sandalı ile tayfadan 25 kişi ortadan kaybolmuştur.

Rouzie ismindeki bu Fransız gemisi Saint-Malodan Saint - Pierre de Miquelon gitmekte idi.

Hava faciası

ROMA, 9. A. A. — İki bombardıman tayyaresi bir talim uçuşu esnasında çarpışmışlar ve sakatlanarak düşmüşlerdir. İki zabit telef ol-

Sofya mektubu

Sofyada siyasî Bir skandal

SOFYA, (Milliyet) — Üç dört günden beri Sofya mühim bir siyasî skandalın tesiri altındadır. Yugoslavya hükûmeti Bulgaristana suikast yapmak için adam gönderiyormuş!. Bunlardan birisi polise teslim olmuş ve bütün harekâtını izah etmiş! Hakikaten (Tsaribrod) ahalisinden bir Bulgara Sırplar bu ahaliden hiç bir kimseye pasaport vermedikleri halde , kendisine gizli surette pasaport verip Garbî Bulgaristan muhacirleri teşkilâtının liderlerine karşı suikast yapmak için Sofyaya göndermişler.

Bu genç burada Yugoslavya sefareti ve bahusus Yugoslavya ateşemilteri miralay (Skekiç) ile her daim temas etmiş ve ateşemilter kendisine bu hususta icap eden bütün talimatı, lâzım olan para ve silâhı vermiş. Tam suikastları yapacağı sırada nedamet etmiş ve polise teslim olmuş.

Ateşemilterin verdiği silâh ve gizli pasaport polisin elindedir. Bu genç burada bütün gazete idarehanelerini dolaşıp vaziyetini izah etmiş ve yugoslavyada kalan ailesinin Sırplar tarafından bir tecavüze maruz kalmaması için gazetelerin ve Bulgar efkârı umumîyesinin yardımını istemiş.

Çünkü Sırplar bu suikastları yapmadığı halde ailesinin mahve dileceğini kendisine peşin söylemişlerdir. Bütün bunlar Sofyada bomba gibi patladı. Yugoslavya sefareti gazetelere gönderdiği kısa bir tekziple bütün bunların bir şantajdan ibaret olduğunu izah etmek istedi. Fakat bu tekzibe burada kimse kulak asmadı. Ateşemilterin acele Belgrada çağrıldığı söylendi. Hükûmet Yugoslavya sefareti, konsoloshanesi ve ateşemilterin evi bir tecavüze maruz kalmaması için buralarını ve etraftaki bütün sokakları sıkı polis kordonları ile kuşattı .

Yugoslavya sefaretinin ve ateşemilterinin harekâtını protesto etmek ve bu gencin Yugoslavyada kalan ailesinin Sırplar tarafından mahvedilmemesi için Makedonya, Garbî Bulgaristan, Trakya ve Dobruca gençlik ve darülfünun talebeleri birlikleri ve umum Bulgar millî darülfünun talebe birliği teşkilâtları akşam saat altı buçukta (Royal) tiyatrosunda muazzam bir miting yapmak için büyük beyannameler ile bütün gençliği ve halkı davet ettiler. Bu miting ve protestodan sonra Yugoslavya sefareti ve ateşemilterinin evi önünde nümayiş yapılacağı muhakkak olduğu için polis bütün bu arzu edilmiyen ve talimatın önüne geçmek maksadile bu mitingi menetti.

Tiyatro binası ile tiyatroya giden bütün sokaklar çok sıkı polis kordonları tarafından kuşatıldı. Fakat polisin bütün bu sıkı tedbirlerine rağmen nümayişçiler meclisi meb'usan, Opera, belediye önlerinde polis yetişinceye kadar acele kürsüler kurup Yugoslavya aleyhine şiddetli nutuklar irat ettiler. Süvari polisleri yetişince bunları güçlükle dağıttı. Buralarda birkaç kişinin kolları kırıldı ve başları yarıldı. Bir kaç polisin de silâhları ellerinden alındı ve birkaç sivil polis memuru da nümayişçiler tarafından adamakıllı döğüldü. Buralar da muvaffak olamayınca nümayişçiler muhtelif sokaklardan toplaşıp Sofyanın en kalabalık ve dar caddesi olan (Lege) de Trakya komitesinin binası önünde toplandılar. Caddenin fevkalâde kalabalık ve dar olması polise vazifesini yapmasına mani oldu. Polis nümayişçileri dağıtmakta âciz kaldı. O zaman nümayişçilerin liderleri Trakya komitesinin balkonuna binip Yugoslavya sefareti aleyhine çok şiddetli nutuklar irat ettiler ve suikast yapacak olan gencin Yugoslavyada kalan ailesinin hayatını kurtarmak için bütün alâkadar makamlara verilmek üzere kararlarını okudular .

Tam o sırada balkondan Bulgaristanda Yugoslavya propagandası yapan (Pladne) gazetesinden birkaç deste yakılıp meş'ale halinde caddeye atıldı. Bu nümayişçilere çok büyük tesir yaptı. Hepsi bir ağızdan (Pladne) gazetesi idarehanesine diye bağırdılar. (Lege) caddesinden nümayişçiler Bulgar ve Makedonya millî marşlarını terennüm ederek (Pladne) gazetesi idarehanesine doğru yollandılar.

Bulgar millî marşı söylenirken bütün zabıtan ve asker selâm vaziyetinde duruyor ve nümayişçiler (Kahrolsun polis, yaşasın ordu) diye bağrıyorlardı. Nümayişçilerin maksadı (Pladne) gazetesi idarehanesini yıkmak ve yağma etmek idi. Polis bunu anladı ve aldığı takviye kıtaatı ile gazete idarehanesini, etrafındaki bütün caddeleri kuşattı. Burada polis ve nümayişçiler arasında

Hindistanda Bir hâdise

Alî komserin sarayına hücum ettiler

ALLAHABAT, 9. A. A.— Dün âlî komisere ait memnun mıntaya girmek teşebbüsünde bulunan müteheyyiç halkı menetmek ve dağıtmak maksadile hareket eden polis kuvvetleri halk üzerine ateş açmağa mecbur olmuştur.

Ahali tarafından hırpalanan iki hakim ile iki polis memuru ve bomba infilâki neticesinde de diğer bir polis memuru yaralanmışlardır

Italyada nafia işleri

ROMA, 9. A. A. — Başvekil M. Mussolini elyevm yapılmakta olan bazı mühim Nafia işlerini ve Dahiliye Nezaretine tabi Sıhhiye Müdürlüğü binasını, Yeni Darülfünun binalarına ait inşaatı, Regina Elena caddesinin açılması için icra edilen hafriyatı ve Trajan meydanında vücuda getirilen tezgâhları gezip görmüştür.

Bundan sonra M. Mussolini Caser meydanını, veremliler için yapılan ve Roma üzerine yürüyüş hareketinin onuncu yıl dönümünde açılacak olan Mussolini müessesesine ait inşaatı ve beden terbiyesi akademisini ziyaret etmiştir.

Emir Faysal Geliyor

Ibnissuudun krallığını tanıyan memleketleri dolaşacak

KAHİRE, 9. A. A.— Hicaz Kralının ikinci oğlu Emir Faysal'ın gelecek hafta Avrupada bir devir seyahatına çıkacağı ve ibnissuudun Krallığını tanıyan Türkye, İtalya, Almanya, Felemenk ve Lehistan hükûmetlerini ziyaret edeceği haber alınmıştır.

Zeppelin geri dönüyor

PERNAMBOUC, 9. A. A.— Graf Zeppelin, saat 21,15 de hareket etti.

Pirede kanlı belediye intihabatı

ATİNA, 8.— Pire şehri Belediye intihabatı son derecede heyecanlı ve kanlı bir mahiyyet almıştır. İntihabatın dünkü safhası çok şiddetli olmuş, muvafık ve muhalif namzetlerin taraftarları arasında bir hercümerç kaynaşması vuku bulmuştur. Bu arada şilâhlar ve bıçaklar çekilmiş ve kanlı bir mücadele başlamıştır. Neticede iki kişi öldürülmüş, üç kişi de ağır surette yaralanmıştır. Mücadele esnasında zabıta memurları müdahale etmek istemişler, fakat kanlı neticenin önüne geçmek mümkün olamamıştır. Efkârı umumiye büyük bir teessür ve heyecan içindedir.

Beynelmilel dolandırıcı

LİZBON, 9 A.A. — Lizbon zabıtası, birçok memleketler tarafından aranılmakta olan beynelmilel Yunan dolandırıcısı Tanaş Kavapolos'u tevkif etmiştir.

kişiler yaralandı. Polis tarafından da yaralananlar oldu, çünkü nümayişçiler (Pladne) gazetesi idarehanesi için hazırladıkları taşları polise karşı istimal ettiler .

Vaziyet gittikçe vehamet kesbediyor ve kanlı hâdiseler olmak ihtimali büyüyor idi. Nümayişçilerin liderleri meselenin büyüyüp daha ziyade vehamet kesbet memesi için nümayişçilerin önlerine geçip vazifelerinin bittiğini ve artık gidebileceklerini kendilerine zorlukla anlatabildiler.

Burada nümayişçiler yine Bulgar ve Makedonya millî marşlarını terennüm ederek, Makedonya Gençlik teşkilâtı kulübüne gittiler. Burada kesif bir halk kütlesi toplanmış, nümayişçileri bekliyordu. Burası artık şehrin merkezi olmadığı için, polis kendilerine mani olmadı. Kulüpte nümayişçiler bir defa daha aldıkları kararları okudular ve Bulgar ve Makedonya millî marşlarını hep bir ağızdan söyliyerek dağıldılar .

Sofya akşam tehlikeli bir gece geçirdi. Nümayişçi liderlerinin itidali; meselenin tevessü etmesine

SON DAKİKA

Avukatlar sınıflara taksim edilmiyecekler

Adliye müsteşarının beyanatı

ANKARA, 9. A. A.— Mahkemelerin sınıf ve derecelerine göre avukatların muhtelif sınıflara taksımını gösterir listeler tanzimi hakkında bazı gazetelerde görülen neşriyat üzerine Anadolu Ajansının bir muhabiri adliye müsteşarına müracaat ederek bu bapta malûmat talep etmiştir. Müsteşar Beyin beyanatı ber veçhi atidi:

" Vakit ve Son Posta gazetelerindeki fikrayi ben de okudum. Bir iki aydır memleket avukatlarını alâkadar edecek şekillerde asılsız bazı havadisler neşrolunmuş ve Ajansımız tarafından da tekzip edilegelmiştir. Tamamen asıl ve esastan ari olan bu bahsettiğiniz fıkrayı da kat'iyetle tekzip edebilirsiniz. Böyle bir tasavvur dahi yoktur."

Dahiliye vekilinin ziyafeti

ANKARA, 9. (Telefonla) — Dahiliye Vekili Şükrü Kaya Bey yarın bir öğle ziyafeti verecektir. Bu ziyafete İbrahim Tali Bey, İstanbul ve Ankara valilerile M. Yansen davetlidirler.

Dün kabul edilen kanunlar

ANKARA, 9. A. A. — B. M. Meclisi bugün reis vekili Refet Beyin riyasetinde toplanarak kânunuevvel 930 şubat 931 aylariyle mart mayıs, haziran, ağustos ve eylûl, teşrinievvel 1931 aylarına ait hesap raporlarını kabul etmiştir.

1757 numaralı kanununun birinci maddesinin tefsiri hakkındaki mazbata müzakere ve kabul edilmiştir. Buna nazaran vefat eden mebusların kanunî mirascılarına senelik tahsisatın yarısı nisbetinde tazminat verileceği musarrah ise de mezkûr kanunun hüküm ve maksadına göre bu tazminat varislere yapılan bir yardım mahiyetinde olup vefat etmiş bulunan mebusun hakkı taalluk etmemek dolaysiyle terekesinden addedilmiyecektir.

Müteakiben posta ve telgraf ve telefon müdür ve başmemurlarının idareye muhtas ve devlete ait icarsız binalarda aileleriyle ücretsiz ikamet edebileceklerine dair kanun müzakere ve kabul edilmiştir.

İcar bedeli devletçe verilen binalarda ancak vazifede kendilerinden mada iki refiki bulunan müdürler veya bu vaziyette olan başmemurlar aileleriyle oturabilirler. Bu hakkın istimali binanın müsait olması ve vazifeyi işkâl etmemesi ile mukayyettir. Oturulan kısmın tenvir, teshin ve su masrafları oturan memura aittir. Meclis pazartesi günü toplanacaktır.

Türk - Italyan itilâfnamesi

ROMA, 9. A. A.— Büyük faşist meclisinde Kastellorizo adacıkları hakkındaki Türk - Italyan itilâfnamesine dair olan rapor tasvip edilmiştir.

Hindenbourg lehinde bir nümayiş

BERLİN, 9. A. A. — Mareşal Hindenbourg'un yeniden intihabı lehinde Lustgarter de halk tarafından bir nümayiş yapılmıştır.

Örfî idare

GUAYAKİL, 9. A. A.— İki harp gemisinde isyan çıkması üzerine hükûmet bugünden itibaren örfi idare ilân eylemiştir.

Çin heyeti Cemiyeti akvama bir telgrafname tevdi etti

CENEVRE, 9. A. A. — Cemiyeti akvam nezdindeki Çin heyeti, Cemiyeti akvam kâtibiumumiliğine bir telgrafname tevdi etmiştir. Bu telgrafname, Cemiyeti akvam tahkik komisyonunun ankin'i ziyareti esnasında komisyon reisi lord Lytton ile icra meclisi reisi M. Ouang Tching ve milli hükûmet reisi M. Lin Sen taraflarından irat edilmiş olan nutukların bazı f.kralarının metinlerini ihtiva etmektedir.

M. Mellon Londra'da

LONDRA, 9. A. A.— M. Mellon, Londraya gelmiştir. Mümaileyh Londra'da malî müzakereler icrası hususunda hükûmetinden hiçbir emir telâkki etmediğini söylemiş ve Amerika ile büyük Britanya arasındaki münase atın eskisinden çok daha iyi olmasından dolayi hissettiği memnuniyetini izhar eylemiştir

Bir eşkiyalık vak'ası

VALENCE, 9. A. A.— Marsilya-Cenevre sür'at katarının Valence istasyonuna gireceği sirada müsellâh olarak bir çok yolcuları soymağa teşebbüs eden iki şerir tevkif edilmiştir.Bunlar yolcular arasında bulunan Avusturya demiryolları müdürü hafif surette yaralamışlardır.

Vatican'da imar

VATİCAN, 9 A.A. — Vatican dahilinde yapılan ehemmiyetli mesai neticesinde yeniden henüz isimleri konulmamış olan 13 cadde ile 7 meydan ihzar edilmiştir. İsim konmak için bu yakınlarda valiye bir prooje verilecektir.

Vatican'ın en büyük meydanı olan Sainte Worthe meydanı daha fazla genişletilmiş ve kardinal sarayının yıkılması üzerine daha muhteşem bir manzara almıştır. Bu meydanın 11 inci Pie meydanı

Rus konsolosanesindeki çay ziyafeti

Dün akşam Rus Sovyet konsoloshanesinde matbuat mümessilleri şerefine bir çay ziyafeti verilmiştir. Ziyafette gazetecilerden bir çok zevat hazır bulunmuştur.

M. Yablonski

Tass ajansının İstabnul muhabiri M. Yablonski, İsmet Pş.nın Moskovaya muvasaletinden üç gün evvel Moskovada bulunması hakkında bir telgraf almıştır. M. Yablonski bir kaç güne kadar Moskovaya hareket edecektir.

Bakırköy doğum evi

Himayei etfalin Bakırköyde inşa ettirmekte olduğu doğum evinin noksanları ikmal edilmiştir. Yakında açılacak, faaliyete başlayacaktır.

Halkevi temsil şubesi

Halkevi temsil şubesi idare komitası dün içtima ederek bazı tetkikatta bulunmuştur.

Tahrir komisyonları

Beyoğlu kazasında musakkafat tahrir eden komisyonlardaki şehir meclisinden müntehip âzalar tebdil edilecek ve yerlerine yenileri seçilecektir.

Yeni kaymakamlar

Şehrimiz nahiye müdürleri arasında tebeddüller olmuştur. Eyüp nahiyesi müdürü Nadir Bey Köyceğiz kazasına, Fener nahiye müdürü Vedat B., Konyanın hadım kazasına, Beyazıt nahiyesi müdürü Nerettin B., Çomra kazasına, Alemdar nahiyesi müdürü Fahri Bey Sarayköy kazasına, Kısıklı nahiyesi müdürü Salâhaddin Bey, Çerkes kazası kaymakamlıklarına tayin edilmişlerdir. Bir kaç güne kadar yeni vazifelerine hareket edeceklerdir.

Eminönü maliye şubesi

Sirkecide Demirkapıda bulunan Eminönü maliye tahsil şubesi, Eminönü mal müdürlüğü binasının alt kısmına nakledile-

Çok şey isteniyor, fakat ne yapılabilecek?

Ekonomi

Tunus rejisi tütün mubayaa edecek

Keyfiyet alâkadar tüccara bildirildi

Tunus rejisi ihtiyacı olan bir senelik tütünü mubayaa için bir münakasa açmıştır. Tunus rejisi İzmir tütünleri müstesna, Türk tütünlerini tercihen alacaktır.

Tunus rejisinin ehemmiyetli bir miktara baliğ olacak olan bu mübayaatını memleketimizden yapması için teşebbüsler yapılmaktadır. Diğer taraftan İhracat ofisi de keyfiyeti alâkadar tütün tacirlerine bildirmiştir.

İş kanunu tetkikatı devam ediyor

Ticaret Odasında İş kanunu lâyihası üzerinde tetkikat yapan ihtisas komisyonu azası dün de içtima etmişlerdir.

Bu içtimada azaya Ankaradan müstacelen gönderilen matbu İş kanunu lâyihaları tevzi edilmiştir. Komisyon mesaisini bir hafta zarfında bitirecektir.

Yumurta ihracatımız artıyor

Son haftalar zarfında yumurta ihracatımızda bir inkişaf müşahede edilmektedir. Son bir hafta içinde Bartından 500 sandık yumurta ihraç olunmuştur. Gelecek hafta 600 sandık sevki için hazırlık yapılmaktadır.

Fransaya ithal edebileceğimiz yumurta

Fransa hükûmeti üç aylık yumurta kontenjanında Türkiyenin hissesini tesbit etmiştir.

Gelen malûmata nazaran üç ay zarfında memleketimizden Fransaya 750 kental yumurta ithal edilebilecektir.

Çekoslovakyadan tohum isteniyor

Çekoslovakyadan bir firma memleketimizden külliyetli miktarda tohum mübayaası için teşebbüsatta bulunmaktadır.

Yunanistanda da tütün inhisarı mı?

Yunanistanda tütün vaziyetine karşı bazı tetbirler düşünülmektedir.

Gelen haberlere göre bu meyanda tütüne inhisar vaz'ı tetbiri ehemmiyetle mevzuu bahsolmaktadır.

Yunan-Mısır ticareti

Yunanistanla Mısır arasında bir müddetten beri cereyan eden iktısadî müzakerat müsbet bir şekilde neticelenmiştir.

Yapılan mukavele mucibince 1 nisandan itibaren Mısıra Yunan kuru üzüm ve şarapları hiç bir fazla resme tabi olmadan ithal olunacaktır.

Yunanlılar da takas yapacaklar

Yunanistanda da takas sistemi etrafında tetkikat yapılmaktadır.

M. Mihalakopulos'un riyasetindeki bir heyet bu tetkikatla meşgul olmaktadır. Heyet, hangi memleketlerle takas mukavelesi yapılabileceğini araştırmaktadır.

Paris borsası

PARİS, 9 A.A. — Londra konferansının menfi neticeleri mütemadiyen düşmekte devam eden piyasanın salâhına yardım etmemiştir.

Birçok fiyatler mümkün mertebe hissedilecek kadar kapanış sırasında hafif bir tereffü kaydetmişlerse de umumi intiba zafiyetten ziyade ademi intizamın mevcut olduğunda temerküz etmektedir. Fransız rabıtları az hareket göstermekte ve fena tutulmaktadır.

Kömür maadini eshamı ihmal edilmiş bir vaziyette bulunmakta ve kimyevî istihsalât tahvilâtı da çok hafif olarak tutunabilmektedir. Nakit müstakar bir vaziyettedir.

BORSA

9 Nisan 1932

Akşam Fiatları

İstikrazlar		Tahvilât	
İst. dahili	96,—	Elektrik	5,—
Şark d. yolları	3,40	Tramvay	4,90
D. Muvahhide	50,1/2	Tünel	5,—
Gümrükler	6,50	Rıhtım	16,95
Saydi mahi	5,—	Anadolu I	27,85
Bagdat	5.50	„ III	26,70
T. askeriye	5,50	„Mümessil	21,80

Esham			
İş Bankası	10,—	Terkos	27,—
Anadolu	15,10	Çimento Ar.	8,75
Reji	4,05	Ünyon dey.	22,75
Şir. hayriye	13,—	Şark dey.	2,65
Tramvay	50,—	Balya	1,80
Umumi sigorta	11,25	Şark m. ecza	3,—
Bomonti	24,—	Telefon	15,—

Çek fiatları			
Paris	12,06	Prağ	15,96
Londra	797	Viyana	3,91
Nüyork	47,56	Madrit	6,28
Milano	9,30	Berlin	1,99,50
Brüksel	3,40	Varşova	4,24
Atina	37,80	Peşte	3,78,5
Cinevre	2,44,25	Bükreş	79,47
Sofya	65,59,5	Belgrat	27,12
Amisterdam	1,17,5	Moskova	1087,5

Nukut (satış)

	Kuruş		Kuruş
20 f. Fransız	170,3/4	1 şilin, Av.	28,—
1 isterlin	794,50	1 pezeta	16,—
1 dolar	211,50	1 mark	50,—
20 liret	220,—	1 zolti	28,—
20 f. Belçika	112,—	1 pengo	22,—
20 drahmi	42,—	20 ley	24,—
20 i. İsviçre	822,—	20 dinar	75,—
20 leva	25,—	1 Çernoveç	—
20 florin	85,—	1 Altın	924,—
20 kur Çek.)	125.—	1 Mecidiye	48,50
		1 Banknot	232,—

Mahkemelerde

Behçet Sabit Beyin davası

Temyiz mahkemesi kararı nakzetti

İstanbulda Voronof aşısı tatbik eden Dr. Behçet Sabit Beyin Akşam gazetesi aleyhine ikame ettiği 20,000 liralık tazminat davası ikinci hukuk mahkemesi tarafından reddedilmişti. Ahiren temyiz bu ret kararını Behçet Sabit Bey lehine nakzetmiş, dün ikinci hukuk mahkemesinde temyiz kararı tarafeyn vekillerine tebliğ edilmiştir.

Başlıyan muhamede mahkeme temyizin nakzına ittiba etmiş ve davayı rüyete karar vermiştir. Muhakeme davacı vekilinin davasını alnatması için başka güne bırakılmıştır.

Iki doktorun davası

Sirkecide bir dişçi yanında çalışmakta olan Melek hanımın ölümüne sebebiyet vermekle maznun Dr. Şirinyan ve Kostantin efendiler hakkındaki davaya dün Ağırceza mahkemesinde devam edilmiş. İddia makamı doktorların tecziyesini talep etmiş, muhakeme karar verilmeek üzere başka güne bırakılmıştır.

Balat cinayeti

Balatta Asker Naciyi öldürmekle maznun Arap Receple evlâdı manevisi Süleymanın muhakemesine dün Ağırceza mahkemesinde devam edilmiştir.

Bu davayı ahiren Üsküdar müddei umumiliğine tayin edilen Bürhanettin bey takip etmekte idi. Dün mahkemeye Bürhanettin beyin yerine Cemil B çıkmış, mumaileyh iddiasını serdedebilmek için mütalea etmek üzere evrakı istemiş, muhakeme evrakın mütaleası için başka güne bırakılmıştır.

Bir kokain davası

Taksimde Macar caddesindeki dükkânında kokain ve heroin satmaktan maznun Aron Efendinin muhakemesine dün ağır ceza mahkemesinde devam edilmiştir.

Muhameke iddia ve müdafaanın yapılması için başka güne bırakılmıştır.

Para bastırmak istiyen adam

Devlet matbaası müdürü Hamdi Emin Bey aleyhine istediği mikdarda evrakı nakdiye tabetmediği için bir dava ikame eylemiş olan Eyipli Ali Rıza Beyin davası dün ikinci hukuk mahkemesinde rüyet edilecekti. Hamdi Emin Bey mahkemeye gelmediğinden dava rüyet edilmedi ve mumaileyhe tebliğat yapılmak üzere muhakeme başka güne bırakılmıştır.

Berberler toplandılar

Yeni idare heyetinden berberler bir çok şey istiyorlar

Berber esnafı, dün Sirkecideki cemiyet merkezinde toplanarak yeni idare heyetini intihap etmişlerdir. İntihap, Ticaret müdüriyeti tarafından gönderilen bir mürakıbin huzurile yapılmıştır. Berberler, yeni idare heyetinden pek çok şeyler beklemektedirler. Bunlar meyanında berberlik meslekinin garp memleketleri derecesine yükselebilmesi için İstanbul halkının ihtiyacından çok fazla olan perükâr dükkânlarının bir nisbet dahilinde tahdidini, fennî berber kalfası yetiştirmek üzere geçen idare heyeti zamanında açılmak istendiği halde bir türlü fırsat bulup açılamıyan perükâr mektebinin bu sene içinde mutlaka açılmasının temini, gibi bazı arzular da bulunmaktadır.

Vakıa yapılan son tetkikata göre şehrimizde (2000) e yakın berber dükkânı olduğu anlaşılmıştır. Berber dükkânları her gün çoğalmaktadır. Yalnız Beşiktaşta son aylar zarfında yeniden (40) kadar berber dükkânı açılmıştır. Evvelce bu mıntakada yalnız (6) perükâr vardı. Diğer semtlerde de yeniden bir çok dükkânlar açıldığı görülmektedir.

Perükâr dükkânlarının nisbetsiz bir şekilde çoğalması, asrî ve sıhhî şeraiti haiz kuvaför salonları açılmasına mâni olduğu gibi, meslekin inceliklerini kavrayabilecek kabiliyette kalfaların yetişmesini de geçiktirmektedir. Bu dükkânların tahdidi halinde her semte ihtiyaca göre 1—3 berber isabet edecek ve böylelikle hem müşteriler taksime uğratılmamış, hem de temiz, konforlu ve sıhhî salonlar tesisine imkân bırakılmış olacaktır.

Bundan maada yeni idare heyeti, ecnebi berberlerin yeni kanunla taayyün eden vaziyetlerile de meşgul olacak ve ecnebiler berberlik yapamıyacaklarına göre bunların yerlerini tutacak berberlerin yetişmesine çalışacaktır.

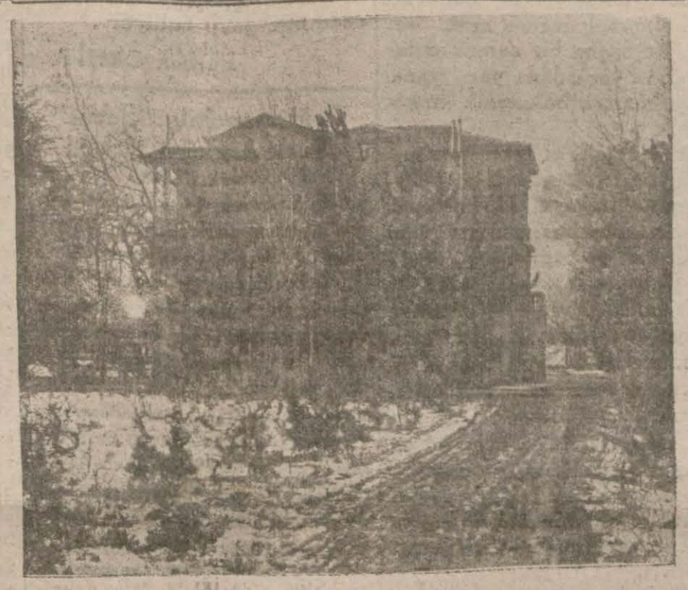

Erenköy Halk sanatoryomu

Erenköy sanatoryomu açılıyor

Aylardan beri ihzarına çalışılan Erenköy sanatoryomu, 6 mayıs 1932 cuma günü açılacak ve ayni günde hasta kabulüne başlanacaktır.

Havası, mevkii ve iklimi noktai nazarından en iyi şartları, büyük bir bahçeyi ve müteaddit köşkleri ihtiva eden sanatoryomun, asrın fennî terakkiyyatile mütenasip bir şekilde olmasına azamî bir surette itina Rontken, Kalörifer gibi tesisatı ön safta ikmal edilmiştir.

Bu sanatoryom, Avrupanın halk sanatoryomları tarzında ve ayni esaslar dahilinde idare edilecektir.

Cemiyet, sanatoryomdan hiç bir suretle kazanç teminini düşünmemiş, bilâkis açığını kapatmağı ve lüzumunda maddî yardımlarda bulunmağı esas ittihaz etmiş ve uzun tetkikattan sonra hastalardan yevmiye ancak 275 kuruş almağa karar vermiştir.

Bu ücret içinde ilâç, tahliller, rontken muayene ve filimleri dahi dahildir.

Müesseseyi en arzu edilen bir şekilde idare için bu sahada ihtisaslarile tanınmış beş zattan müteşekkil bir idare heyeti seçilmiştir. Heyet bu vazifeyi fahri olarak ifa edecektir. Sanatoryom baş tabibliğini güzide mütehassıslarımızdan ve Tıp fakültesi seririyatı dahiliye müderris muavininlerinden Dr Fazıl Şerafettin Bey deruhte etmiştir.

Baş hemşirelik vazifesi için Almanyanın en liyaketli hasta bakıcı hemşirelerinden, Şvester Pavlakoh celbedilmiştir.

Sanatoryom bu sene için 30 yataklıdır. İleride daha ziyade tevsi edilecektir.

Burada tedavilerini arzu edenler bugünden itibaren Cağaloğlunda Hilâliahmer merkezinde İstanbul Verem Mücadelesi cemiyetine müracaat ve isimlerini kayit ettirebilirler.

Müzelerde

Şikago Sergisi

Müzemizin teşhir edeceği eserler seçiliyor

Şikago şehrinin 100 üncü tesis senei devriyesi münasebetile Amerikada bir medeniyet ve hars sergisi açılacağı ve hükûmetimizin sergiye iştirake davet edildiği yazılmıştı. Müze idaresi sergide teşhir edilecek eserlerin bir listesini hazırlamıştır. Listede Hitit, Lidya, Kadim Yunan, Roma, İran Frijya, Bizantin, Selçuk medeniyetlerine ait eserlerden umumî bir surette bahsedilmiştir. Bundan maada Türk hars ve medeniyetinin en maruf mimarî eserlerinin releve, plân ve fotografileri de hazırlanmıştır.

Bu eserlerin seçilmesinde Sabık Müzeler müdürü Halil Beyin de malûmatından istifade edilmiştir. Müzeden nakli kabil olmayan eserlerin de mülâjları yaptırılacaktır. Müzeler müdürü Aziz B. sergiye gönderilecek eserlerin tasnifile meşgul olmaktadır.

Asarı atikadan bir bina

Beylerbeyinde Burhaniye mahallesinde asarı atikadan kıymettar bir bina ankazına tesadüf edildiği Müze idaresine ihbar edilmiştir. Müzeden dün mütehassis memurlar mahalline giderek tetkikata başlamışlardır. Tetkikatın neticesi bugün anlaşılacaktır.

Belediyede

Umumî Mecliste

Dün muhtelif işler müzakere ve havale edildi

İstanbul umumî meclisi dün saat 14 de toplandı.

Üsküdarda Bulgurlu Mesçit mahallesinin Evliya hoca mahallesine raptı hakkındaki teklif Mülkiye encümenine havale edildi.

Çok eski senelere ait tanzifat vergisi ve tenvirat resmi bakayası hakkındaki cetvelin takdim kılındığına dair riyaset makamının tezkeresi de bütçe encümenine havale olundu.

932 senesi bütçesinde müşterek neşriyat namile açılacak fasla 500 lira tahsisat vaz'ı hakkındaki teklife dair daimî encümen mazbatası da bütçe encümenine havale edildi.

Masarifi sıhhiye fasıllarının bazı mevadına yapılması talep olunan münakaleye dair daimî encümen mazbatası da bütçe encümenine havale edildi.

Rüznamede müzakere olunacak başka bir şey kalmadığından saat 15 de içtimaa nihayet verildi.

Deri fabrikaları talimatnamesi

Dibagat fabrikaları için yapılan yeni talimatname, sanayiciler tarafından bazı noktalarına vuku bulan itiraz üzerine belediye iktısat encümeninde tetkike başlanmıştır.

Belediyenin kurtardığı dava

Belediye hukuk işleri müdürü Muhlis B. Ankaradan avdet etmiştir. Muhlis B. tüccardan Cafer B. tarafından belediye aleyhine açılan davayı takip için Ankaraya gitmişti. Aldığımız malûmata göre Cafer B. mezbahada alınan kesim, avan fribo, ahır resimlerinin gayri kanunî olduğunu iddia etmekte idi.

Belediye senede kesimden 900, avan fribodan 300, ahırdan da 200 bin lira varidat temin etmektedir. Şurayı devlet belediyenin aleyhine karar vermiş olsaydı şimdiye kadar alınan ve milyonlara baliğ olan resimlerin iadesi lâzım gelecekti.

Vali salıya geliyor

Vali ve belediye reisi Muhittin Beyin salı günü şehrimize avdeti beklenmektedir. Muhittin B. Ankarada otobüs imtiyazı işi ile meşgul olmaktadır.

Yeni bütçe

Bütçe encümeni dünden itibaren yeni bütçeyi tetkike başlamıştır.

Bütçe tetkikatı ancak bayram ertesi ikmal edilebilecek ve 20

Maarifte

Maarif Müsteşarı geldi

Bayram nihayetinde Ankaraya dönecek

Maarif vekâleti müsteşarı Salih Zeki bey Ankaradan şehrimize gelmiştir. Müsteşar bey şehrimizde bayram ertesine kadar kalacaktır.

Salih Zeki Bey dün bir muharririmize şunları söylemiştir:

— İstanbulda bayram tatilinden bilistifade geldim. Memlekette bütün tahsil müesseselerimiz ve mekteplerimiz hummalı bir faaliyetle çalışıyorlar. Haziran da yaklaşmışolması doolayisile imtihan hazırlık ve faaliyetleri başlamıştır.

Türk maarifi ve Suriye!

Beyrut muallimlerimizden Dabbus beyin Türk maarif ve tedris sistemleri hakkında tetkikat yapmak için şehrimize geldiğini haber vermiştik.

Dabbus bey mekteplerdeki tetkikatını bitirmiştir. Bu hususta mumaileyh bir muharririmize demiştir ki:

"Galatasaray lisesi ile Erkek muallim mektebini ve bazı ilk mektepleri gezdim. Tedris usullerini, talebe ve talim vaziyetini bilhassa tetkik ettim. Daha evvel Avrupada tetkikat yapmış, birçok terbiye ve irfan merkezlerini dolaşmıştım. Türkiyede bilhassa talebe ve muallim canlılığı şayanı dikkattir. Bu canlılığı hiç bir yerde görmedim. Sonra kaydetmeliyim ki mekteplerinizdeki toplu tedris usulu müspet ve feyyaz neticeler vermektedir. Her halde Türk maarifi büyük, sabit ve canlı hatvelerle ileriye gitmektedir. Belki on sene gibi kısa bir istikbal içinde Avrupanın bir çok milletlerini maarif itibarile geçmiş bulunacaksınız. İstanbulda Maarif müdür ve erkânından gördüğüm teshilâtı da şükranla kaydederim.

Her halde Suriyenin birinci ihtiyacı ilk mekteplerini islah ve muvaffak talebe yetiştirmektir. Türkiye maarifinden aldığım ve öğrendiğim usulleri orada tatbik ve tatbik çalışacağım!

Hukuk fakültesi salnamesi

Hukuk fakültesi salnamesi için yapılan hazırlıklar ikmal edilmek üzeredir. Salnameyi Maarif vekâleti Devlet Matbaasında meccanen bastırmağı taahhüt etmiştir. Salnamede hukuk fakültesinin 50 senelik tarihi, eski ve yeni müderrislerin resmi ve tercümeyi halleri mezunların ve şimdiki talebenin resimleri bulunacaktır. Salname 500 - 600 sahifelik bir cilt teşkil edecektir.

Salnamenin bu yaz sonlarına doğru ikmal edilerek neşredilmesi çok muhtemeldir.

Güstaw Lebon hakkında konferans

Dr. Abdullah Cevdet B. bugün Darülfünun konferans salonunda Güstave Lobon hakkında bir konferans verecektir.

M. Malche'e raporlar

Darülfünun fakülte reisleri pr. M. Malche'e birer rapor vermişlerdir. M. Malche bu raporları tetkike başlamıştır.

Bakalorya imtihan suallerini

Lise ve ortamekteplerde son sınıf bakalorya imtihanları haziran da başlıyacaktır. Bu sene imtihan suallerinden tabiiye zümresi vekâletten kapalı zarfla gelecektir.

Tabiiye imtihanı bütün liselerde ayni günde ve tahriri olarak yapılacaktır. Daha iki zümreden imtihan tahriri olacak, mütebaki dört zümreden de şifahi yapılacaktır.

Dr. Roch'un konferansı

Şehrimize gelmiş olan Cenevre Darülfünun rektörü Dr. profesör Roch, dün sabah saat 11 de Gülhane hastanesinde üremi hastalığı hakkında bir konferans vermiştir. Profesör bugün de saat 11 de Tıp fakültesinde "Kalbin sedası" mevzulu bir konferans verecektir.

Vecihi B. bir idroglisör yapıyor

Tayyareci Vecihi B. Kadıköyde inşa ettirdiği hangardan mada bir de sür'atli bir idroğlisör imaline başlamıştır. Bu aletle köprüden 20-25 dakikada Yalovaya gitmek kabil o-

Poliste

Ürken beygir

Dün saat 8,5 ta Beşiktaşta Muradiye Nüzhetiye caddesinde Beşiktaş dairei belediyesinin 15 numaralı nezafet arabacısı Hasanın idaresindeki beygir ürkerek kaçmış, ve Mehmet Efendinin kerimesi 14 yaşında Tevare Hanıma çarparak kızın dudağından ve vücudünün muhtelif yerlerinden yaralanmasına sebep olmuştur.

Yorgan gidiyordu

Unkapanı köprü yanında Faik Efendiin kahvesinde çırak Kâmilin yatak, yorganını, sabıkalı baba namile maruf Kâzım çalarak kaçmakta iken yakalanmıştır.

Dayak

Balatta arabacılar iskelesinde kâhya Bekir ağa ve oğlu Ahmet, Arif Efendiler arabacı Mustafayı dövmüşlerdir.

Burhanettin B.in yerine

Üsküdar müddei umumiliğine tayin edilen Bürhanettin Beyin yerine ağırceza mahkemesine müddei umumi muavinlerinden

Tarihî Evrak

Hâlâ gümrükten çıkarılamadı!

Bulgaristandan iade edilen kıymetli evrak müze idaresince henüz tesellüm edilmemiştir. 53 çuval tutan bu evrakın bir çuvalı gümrük memurları tarafından tetkik edilmiş, ve tarihî evraktan ibaret olduğu halde asarı atikadan addedilerek gümrük resmi alınıp alınmaması noktası ihtilâfı mucip olmuştur. Diğer taraftan bu evrakın kontenjan kararnamesinin hangi maddesine temas ettiğinin kat'î surette tesbip edilmediği anlaşılmaktadır. Müze idaresi tarihî evrakın hıfzı için, arşiv dairesi ittihaz edilen Sultanahmet medresesinde hususî bir oda tefrik etmiştir.

Gülhane hastanesi müsamereleri

Gülhanenin 932 senesi sekizinci müsamereleri önümüzdeki 30-4-932 pazar günü saat 17 de başla-

Bayramı İstanbulda geçirmek için

Kurban bayramını şehrimizde geçirmek üzere hafta sonunda devair erkânından bir çoklarının şehrimize gelmesi beklenmektedir. Bu meyanda bazı Vekillerin de bayramı geçirmek üzere şehrimize gelecekleri anlaşılmaktadır. B. M. M. yarın bayram tatili için karar verdiği takdirde salı ve çarşamba günleri bir kısım meb'uslar da şehrimize geleceklerdir.

Aziz Vatandaşlar:

Bayramda kendi mahsulümüzü kullanalım. Yerli mal yerli servettir. Yerli mahsulâtımızla birlikte üzüm, incir ceviz, badem, fındık ta ikram edelim.

Millî İktısat ve tasarruf cemiyeti

Bir ziya

Münir Süreyya B. irtihal etti

Teşrifat müdürü umumisi Münir Süreyya Beyin dün vefat ettiği teessürle haber alınmıştır. Münir Süreyya Beye Fransız hastanesinde bir ameliyat yapılmış ve bunun neticesinde vefat etmiştir.

Merhum Galatasaray lisesinden çıkmıştır ve Lausanne Darülfünunu hukuk fakültesinden mezun olmuştur. Değerli ve eski bir hariciye memuru idi.

Merhumun cenazesi bugün saat on ikiye çeyrek kala Fransız hastanesinden kaldırılarak ve cenaze namazı Teşvikiye camiinde kılındıktan sonra Yahya efendi de aile kabristanına defnolunacaktır. Cenaze merasiminde bulunmak üzere Hariciye Vekâleti namına protokol umumi muavinlecektir. Cenaze merasimi için program yapılmıştır. Resmi merasim camiye kadardır.

Allah rahmet eyleye. Merhumun ailesine beyanı taziyet ede-

Vilâyette

Yanan ormanlar Söndürüldü

Orman müfettiş ve mühendisleri tahkikat yapıyorlar

Geçen hafta vilâyet hududu dahilinde altı yerde orman yangını çıkmıştı. Bu yangınların hepsi söndürülmüştür.

Vilâyet orman baş müdüriyeti müfettiş ve mühendisleri yangın mahallerine tahkikat yapmaktadırlar. Bu tahkikat neticesinde yangınların sureti zuhuru ve müsebbipleri tesbit edilecektir.

Yangın sahaları geniş olmakla beraber yanan kısımlar fundalık olduğu cihetle maddi hasarat büyük değildir.

Milliyet

Asrın umdesi "MİLLİYET" tir.

10 NİSAN 1932

İdarehane: Ankara caddesi, 100 No.

Telgraf adresi: İst. Milliyet
Telefon Numaraları:
Başmuharrir ve Müdür 24318
Yazı işleri Müdürlüğü 24319
İdare ve Matbaa 24310

ABONE ÜCRETLERİ:

	Türkiye için L. K.	Hariç için L. K.
3 aylığı	4 —	8 —
6 „	7 50	14 —
12 „	14 —	28 —

Gelen evrak geri verilmez — Müddeti geçen nüshalar 10 kuruştur. Gazete ve matbaaya ait işler için müdiriyete müracaat edilir. Gazetemiz ilânların mes'uliyetini kabul etmez.

BUGÜNKÜ HAVA

Yeşilköy askeri rasat merkezinden verilen malûmata göre bugün hava kısmen bulutlu geçecek rüzgâr garbî istikametlerden esecektir.

9-4-32 tarihinde hava tazyiki 757 milimetre en fazla sıcaklık 18 en az sıcaklık 12 santigrat kaydedilmiştir.

Türk erkeğinden Çok kadınına Borç olan iş..

Bugün memlekette umumî servet ve saadeti arttırmak, umumî refahı temin etmek için toprağımızın her köşesinde yapmağa başladığımız bir propaganda vardır. Yerli malı propagandası. Her senenin muayyen zamanlarında geceli gündüzlü konferanslar vermek, resmi geçitler, yazı, ve terbiye müsabakaları ve buna benzer bir takım hareketler yapmak suretile propagandamızı canlandırmağa, bu suretle halk üzerinde daha ziyade müessir olmağa çalışıyoruz. Bu heyecanlı gürültülerin oğuldayıp seslendiği zamanlarda hepimiz bir tek kalp gibi hareket ediyor, büyük yeminlerle milli borcumuz olan vazifemizi tamamlayacağımızı haykırıyoruz. Nihayet hafta geçiyor... Hitabeler, konferanslar duyulmaz olup, bol ziyalar içinde güzelleşen renkler yok olunca yeminlerimizi, ahtlerimizi unutuyoruz. Geçen günlerin kalplerimizi şişiren heyecanlı, coşkun gürültüleri — gayemize yetişmek için — hep kulaklarımızda ötüp, içimizde büyük aşklar yaratacağına tıpkı bir sadanın çıplak dağ boşluklarından dönüş gibi kalplerimizde biran dinlenmeden geriliyor.

Yine herkes bildiği ve dilediği gibi harekete girişiyor. İstenilen ve beklenilen neticeyi elde etmek için söylenenlerin bir iman gibi ruhlarımızda kökleşmesi lâzımdır. Bu yolda en büyük vazife Türkün erkeğinden çok kadınına borç olanıdır. Daha doğrusu başarılması arzu edilen bu çetin iş tek, başına kadının halledebileceği bir meseledir.

Ana insanların ilk terbiye temellerini kuran bir varlıktır. Kadın anadır... Mademki böyle Türkün has malı için en kuvvetli âşıyı da onun eli yapacaktır.

Çocuğuna içtimai terbiyeyi telkin eden ana her şeyden evvel yavrusuna vereceği millî terbiyeye üzenmelidir. Onun çocuğu yerli malının, kendi has eserinin müşterisi olmalıdır. Her ana çocuğunu bu yolda büyütür. Millî terbiyeyi çocukta en yüksek bir seciye olarak kabul eder se yarınki neslin en mes'ut nesil olacağına şüphe etmemek lâzımdır. Erkek kadının ya oğlu, ya kardeşi, yahut zevcidir. Kadın yerli malı kullanmayı kocası için lüzumlu görür.. Hepsinden evvel oğluna yerli malı kullanmayı beşikten başlıyarak öğretir se, yerli malı için senenin muayyen zamanlarında çalınan davullar... verilen konferans ve hitabelerin yapacağı tesirden bin kat daha kuvvetli bir iman uyandırmış olur.

Bu büyük ve çetin mücadele yolunda kadını kumandan olarak işaret edebiliriz. Orduyu zafere eriştirmek onun maharet ve kudretine bağlıdır. Yanlış bir manevra, hafif bir uyku onun çocuklarının yaşlar bağlamasına sebep olabilir. Her zaman her yerde fedakârlığını isbat eden Türk kadını yerli malı mücadelesinde de el ele vererek gözleri daima ileride hedefine doğru koşarak muhakkak bir zaferin müjdecisi olacaktır.

Meliha AVNİ

HİKÂYE

Bir muharririn hikâyesi

Kırkını geçkin erkeklere bir uysallık bir kalenderlik gelir.

Gençlerin heyecanına karşı dudaklarında merhamete benzer bir istihza vardır.

Yerleştikleri yerin rahatını, manzarasını pek düşünürler.

Onun için meclislerde ihtiyarlara en rahat koltukları ikram ederler.

Dostum İbrahim Faruk Bey de artık ömrünün heyecan faslını kapamış ve artık dünyayı bahar sabahı gibi renk ve neş'e dolu görmeğe başlamıştır. Geçen gün gelmişti.

En rahat koltuğu seçti. Yerleşti.

Tek gözlüğünü yanağının küçük bir hareketile düşürdü.

Hayatını yapmış bir adamdır.

İngiliz lirası sıfıra düşse, şekerin okkası beş yüze çıksa dudağını bile bükmez.

Ona buhrandan ve ahvali âlemden bahsedelim.

Dinlemez.

Edebî, siyasî dedikodulara kulak vermez.

Hele bütçe meselesi onu Lindbergin çocuğunun kaçırılması kadar alâkadar etmez.

Dinliyeceği şey onu behemehal güldürmelidir.

Seyredeceği manzara yüreğini değil, göbeğini titretmelidir. Bu arzularını bildiğim için her gelişinde onu kendi haline bırakır, söyletmeğe çalışırım.

Bugün de öyle yaptım..

Şundan, bundan derken söz bugünkü cemiyetlerin ilmî - edebî müsahabelerden mahrum oluşuna geldi.

Dedi ki:

— Bugünkü sosyete hayatı eskiden yoktu. Harem, selâmlık vardı. Fakat biribirlerini anlayan insanlar sık sık buluşur, san'at, fikir münakaşaları yaparlardı.

Ve böyle meclislere girmek ne şerefti, ne şeref.

İhtiyar dostum bahsin burasında gülümsedi. Tatlı bir macera hatırlar gibi gözlerini yumdu. Sonra:

— Bak sana bir vak'a anlatayım, dedi.

Uzun kehriba ağızlığına bir sigara geçirdi. Koltuğa biraz daha yaslandı edebiyatı cedide romanlarındaki yaşlı kahramanlar gibi sesine bir Manakyan ahengi vererek anlatmağa başladı:

— Bir tarihte beni siyasî bir meseleden tevkif etmişlerdi.

Gece, birkaç merkez dolaştıktan sonra nihayet meşhur Bekirağa bölüğüne götürdüler..

Meğer benden evvel tutulup içeri atılanlar çokmuş. Hem de kimler... Zamanın en meşhur diplomatları, en maruf edipleri, bütün kalbur üstündeki fikir ve kalem sahipleri.

İnsan felâket anlarında böyle kendi kafasında insanlar arasında bulununca derdini unutuyor.

Feleğin çarhından geçmiş, hayat içinde pişmiş, eserler yazmış yirmi beş otuz kişilik münevver bir zümre...

Çoğu nüktedan, zarif, içlerinde öyleleri var ki sohbetin de bulunmak insana zevk verir. Ve başka bir zaman onlarla böyle, bir odada yan yana, karşı karşıya bulunmak imkânı yok.

Dert ortaklığı tabiî hepimizi kaynaştırdı. Zaten çoğu ayni mesleğin, ayni fikrin kahramanı oldukları için ismi hapisane olan bu taş koğuş adeta bir (Académie) halini aldı.

Yemeklerimiz evlerimizden geliyordu. Her gün ziyaretçilerimizle görüşüyor, akşam olunca da parti parti sohbetler, oyunlar yapıyorduk.

Şunu itiraf edeyim ki en samimî sohbetlere, en ciddî edebiyat münakaşalarına, en makul siyasî mübahaselere bu dört duvar arasında şahit oldum.

Öyle lezzetli münakaşalar oluyordu ki gece yarıları olduğu halde bırakamıyorduk.. Öyle eğlenceli poker partileri oluyordu ki güneş doğduğu halde nihayet bulmuyordu.

Uzun zaman siyasî hayatta bulunup yorulan insanlar, gazetecilik, edebiyat âleminde sıkılıp bunalan kalem erbabı burada adeta istirahate çekilmişler gibi keyif içinde idiler.

Eskiden selâm vermek, iki kelime konuşmak için fırsat aranan bu güzide insanlarla şimdi adeta yüz göz olmuştum.

Tuhafı neresi, oyunda da şansım tutmuştu.

Hemen her poker partisinde bu zengin ve meşhur insanların on beş yirmi lirasını alıyordum.

Düşün bir kere. Her gün memleketin en yüksek adamlarının sohbetinde bulunmak her akşam da yirmi otuz lira kazanmak bana adeta mahpus olduğumu unutturuyordu. Bir akşam yine hararetli bir poker partisine oturmuştuk.

Kazanıyordum..

Bir aralık hapisane müdürü kapıdan göründü. Beni çağırarak:

— Müjde, müjde! dedi.. Tahliyeniz için emir geldi.

O andeki teessürümü ifade edemem.. Gayri ihtiyarî:

— İstememe. Diye haykırdım. Çıkmam.

Arkadaşlar gülüşüyorlardı hapisane müdürü:

— Aman beyim nasıl olur. Emir aldım..

Ben ısrar ettim:

— Olamaz efendim. Ben yerimden memnunum. Çıkmıya cağım.

Hapisane müdürü suratını asar gibi oldu:

— Afedersiniz beyim, dedi. Tahliye emri gelmiş mevkufların bir saniye bile mahpus tutmak kanuna muhaliftir.

Vaktile devlet işlerini çekip çeviren hapisane arkadaşlarım da tasdik ettiler:

— Öyledir öyle.. Haydi kalk, evine. Git!

O gece hapisaneden bir çıkışım vardı. Dünyada unutmam. Ömrümün mes'ut parçaları arasında bu iki haftalık mevkufiyetim en başta gelir.

Saadet insanı bazan hapisanede bile gelip buluyor.

Burhan CAHİT

Sinema - Tiyatro

FRANSIZ TİYATROSU
(Beyoğlu)
RAŞİT RIZA TİYATROSU SAN'ATKÂRLARI
Pazartesi, 11 Nisan, akşam 21,30 da
OTELLO
Trajedi 5 perde 2 Tablo
(Gişe şimdiden açıktır)

Kadıköy Süreyya Sinemasında:
SÜREYYA OPERETİ
Pazartesi akşamı:
ŞATIR ZADELER
Operet 3 Perde
Bestekârı: Muhlis Sabahattin B.
Yerlerinizi tedarik ediniz
Biletler tiyatroda satılmaktadır.

Önümüzdeki 14 Nisan perşembe günü saat 18 de matine olarak
FRANSIZ TİYATROSUNDA
meşhur viyolonist
ZİRKİNE ARNOLDİ
tarafından yegâne bir konser verilecektir. Kişeler bilet satışına devam etmektedir.

Dr. Celâl Tevfik
Zührevî ve idrar yolu hastalıkları mütehassısı: Sirkeci Muradiye caddesi No. 35.
Her gün saat 14-19.

Değirmencilik "Sebat" Türk Anonim Şirketi

Değirmencilik SEBAT Türk Anonim Şirketinin Ticaret kanunu ve Şirketin esas mukavelenamesi ahkâmına tevfikan 1932 Martının 26 ıncı gününe mukarrer bulunan Hissedaran Heyeti umumiyesi içtimaı serma yei şirketin yüzde onunu temsil eden hissedarlar tarafından vaki olan talep üzerine talik edilmiş olmakla, işbu 1932 senesi Nisanının 26 ıncı salı günü saat 10 da Beşiktaşta İhlamurdere caddesinde 64 numarada kâin şirketin merkezinde sureti adiyede içtima edecektir.

Ruznamei Müzakerat:

1 — Meclisi idare ve murakip raporlarının kıraati,

2 — 1931 senesi bilânçosunun ve kâr ve zarar hesabının tasdiki ile Meclisi idare azasının zimmetinin ibrası.

3 — 1932 senesi için bir murakip tayini ile ücretinin tespiti ve bir murakip muavini tayini,

4 — Çıkan Meclisi idare azası yerine yenilerinin intihabı,

5 — Umuru şirketin idaresine memur Meclisi idare azasile müdiran ücretlerinin tayini için Meclisi idareye mezuniyet itası.

Lâakal 25 hisseye malik olup işbu Heyeti Umumiye içtimaına asaleten veya vekâleten hazır bulunmağı arzu eden hissedaranın hisse senetlerini Ticaret kanununun 371 inci maddesine tevfikan yevmi içtimadan lâakal bir hafta evvel şirketin merkezi idaresine tevdi etmeleri icap eder.

Hisse senedatı tevdi olunduğuna dair Bankalar tarafından verilmiş vesikalar Heyeti umumiyede hazır bulunmak üzre merkezi idareye mevdu hisse senedatı gibi telâkkî ve kabul olunacaktır.

İkinci Ticaret mahkemesinden: İflâsına karar verilen Osman Paşazade Abdulkadir Beye ait olup, satılığa karar verilen Kasımpaşa kulaksızda atik, 61 cedit 117 tamamı 350 lira kıymetinde mukaddema tur şucu halen boş dükkânın üçte bir hissesi 50 liraya, ve yine Kasımpaşada Yağhane sokağında atik 1 cedit ve takriben 771 arşın ve her arşın 30 kuruş kıymetinde bir kıt'a arsanın keza üçte bir hissesi 40 liraya yine Kasımpaşada atlama taşı caddesinde atik 36 ve arşini 30 kuruş kıymetinde takriben 600 arşin arsanın üçte biri 40 liraya ve keza Kasımpaşa atlama taşı caddesinde atik 39 cedit 55 No. lu ve arşin 30 kuruş kıymetinde takriben 600 arşin arsanın sülüs hissesi 40 liraya, ve Kasımpaşada dört kuyuda mukaddema dükkân halen 31 No. lu ve tamamı 40 lira kıymetinde arsanın üçte bir hissesi 5 liraya talebi uhtesinde bırakılmış ancak verilen bedel hadi lâyikine görülmemiş olduğundan tekrar artırmaya vazedilmiştir. Artırma 14 Mayis 932 cumartesi günü saat 14 te mahkemenin iflâs odasında yapılacaktır. Talip olanlar şerayeti ve her husus hakkında tafsilât almak üzere Tasfiye memurları Cevdet Fahri, ve Kaludi Beylere Büro azaları her gün öğlenden sonra müracaat etmeleri ve artırmada takdir edilen kıymeti yüzde 10 nispet depozito edileceği ilân olunur.

İLÂN

Tasfiyesine memur olduğumuz Habib Fresko ve Şeriki Şirketi münfesihenin mevcudu olup İstanbul'da Marpuccularda Saka Çeşmede 21-22 numerolu mağaza ve Alaca Hamamında bulunan züccaciyeye müteallik emval pazarlık suretile satılacağından talip olanların 15-4-932 tarihinden itibaren yirmi gün zarfında bize müracaat etmeleri lüzumu ilân olunur.

Hali Tasfiyede M. Habib Fresko ve Şeriki
Şirketinin likidatörleri
tasfiye memurları
İsak Ferera, İsak Hazan

SİNEMALAR

İsmine lâyık güzel bir film görmek isteyenlere
ASRİ SİNEMADA
kemali muvaffakiyetle gösterilmekte olan
KADIN CİLVESİ
(Caprice de Femme)
şaheserini her halde seyretmelerini hassaten tavsiye ederiz.
Bu filmde bir genç kızın, valdesini bir yabancının kolları arasında görüp müteessir oluyor ve erkeklerden nefret etmeğe ahdediyor...
Bugün saat 16,30 matinesinde ve suvarede
ZENGİN VARYETE NUMARALARI

Herkes Pazarını geçirmek için
MELEK SİNEMASINDA
JANET GAYNOR
ve
WARNER BAXTER'i
SAADET GÖLGESİ
(PAPA LONGUES-JAMBES
mükemmel filminde görecektir.

ELHAMRA SİNEMASINDA
WİLLY FRİTSCH
ve
LİLİAN HARVEY'yi
mevsimin harikası olan
KONGRE DANS EDİYOR
(Le Congres s'amuse — Der Kongress Tanzt)
filminde oynadıklarını görecektir.

AL JOLSON
Pek yakında: büyük renkli bir operet olan
MAMMY
Filminde

MAJİK SİNEMASINDA
HAŞMETPENAH EĞLENİYOR
(Son Altesse s'amuse)
Zengin ve fevkalâde operet-filmini görünüz.
Heyeti temsiliyesi başında:
GEORG ALEXANDER
TRUDE BERLİNER
ve LİEN DEYERS.
Paris'in son Moda Modellerinin Meşheri
İlâveten: P. D. C. halihazır dünya havadisleri

Namuslu olduğu halde... Bir
SARI VESİKA
(Le passeport jaune)
ya malik olmak... Genç bir kızın ebeveyni uğruna yapabileceği en büyük fedakârlıktır.
Çünkü bu SARI VESİKA kendisini mezarına kadar takip edecektir. ELİSSA LANDİ ve LİONEL BARRYMORE tarafından temsil edilen bu sözlü ve şarkılı şaheser kemali muvaffakiyetle
ARTİSTİK'te
gösteriliyor.

Yeni neşriyat

Anormal çocuk

Yüksek muallim mektebi müdür muavini Mehmet Naci B. bu isimde kıymetli bir terbiye kitabı neşretmiştir. Bu eseri bütün muallimlere ve karilerilerimize tavsiye ederiz.

Devredilecek ihtira beratı

"Maden filizlerini icara ve idro karbonu tahvil tertibatı„ hakkında Sinai Umum Müdürlüğünden istihsal edilmiş olan 21 Nisan 1928 tarih ve 735 numaralı ihtira berati bu kere ferağ ve yahut icara verileceğinden mezkûr ihtirayı satın almak ve yahut isticar etmek arzusunda bulunan zevatın İstanbul Bahçekapı Taş Han No. 43 - 48 de mukim vekili H. W. ISTOK Efendiye müracaatları.

RADYO

Bugünkü Program

İSTANBUL (1200 m. 5 kilovat) 18 gramofon, 19,30 Bedayii müsikiye heyeti, 20,30 opera, 21 Kemal Niyazi Bey heyeti, 22 tango.

Bir izdivaç resmi

İlânat şirketi müdürü M. Hoffer'in kerimesi Matmazel Nelli Hoffer ile şehrimizin muteber tüccarından Baruh Motola efendinin mahdumu Davit Motola efendinin dini nikâh merasimi dün Galatada Zulfaris sokağındaki sinagonda yapılmıştır.

Sinagon çiçeklerle süslenmişti. Merasimde bir çok zevat ve gazeteciler bulunuyordu. Yeni evlileri tebrik eder ve kendilerine daimî saadet temenni ederiz.

Harik Hayat Kaza ve Otomobil
Sirgortalarınızı Galatada Ünyon hanında kâin ÜNYON SİGORTASINA yaptırınız.
Türkiyede bilâfasıla icrayı muamele etmekte olan
ÜNYON
kumpanyasına bir kere uğramadan sigorta yaptırmayınız. Telefon: Beyoğlu 4886.

Milliyet'in Edebî Romanı: 65

GÖZYAŞLARI!.

Etem İZZET

Ve.. çocuk kalktı. Usul usul ayağının üzerine bastı. Kolana girdim.

— Dayan bana!.

Daha kuvvetli bas..

Dedim. Delikanlı belki de bana yaslanmaktan, elimi tutmaktan iğrendi. Pis bir adam. Paçavralar içinde bir adam. Kirli bir adam. Çamur bir adam. Böyle adama dayanılır mı, onun koluna girilir mi?.. Fakat, iğrendiğini göstermek istemiyordu. Bana baktı, baktı:

— Sen ne iyi adamsın dedi!.

Yine kendi kendisine çabaladı, daha kuvvetle ayağının üzerine basmak istedi.

— İyi adamım... ya çocu

Dedim ve.. ilâve ettim:

— Sen de iyisin!.

Eğilmiş dizlerine ve baldırlarına masaj yapıyor,

— Galiba kırık filân yok!.

Diyordu. Benim aklımdan da hep:

— İyi olsa da para istesem!.

Acaba ne kadar verir..

Parası var mı?..

Diye birçok şeyler geçiyordu.. Çocuk iyice ayağının kuvvetini topladıktan sonra bir iki adım yürüdü..

— Bu iş oldu baba...

Dedi ve.. arkasından hem makinesine çeki düzen verme ğe aşladı, hem de sordu:

— Senin adın ne?..

— Ruhi

tıraptan sonra sevinçli idi. Çocuk Ruhi. Bahar gibi taze. Ve.. kâh kapalı, kâh açık!.

— Güzel isim..

Dedi ve.. ilâve etti:

— Benim babamın adı da Ruhi idi!.

İçime birden bir sızı düştü.

Bir yakınlık, alâka, cazibe duydum!

Ve.. birden daldım.

Çocuk ilâve etti:

— Amma ben çok küçükken babam öldü!..

— Nerede öldü?.

Dedim..

— Hariciye memuruydu. Avrupaya memuriyete gitti. Beni annemi, götürmemişti. Orada öldü. Bir kardeşim daha var. O babamı hiç bilmiyor. Öldükten sonra doğdu. Şimdi dokuz yaşında!.. Dedi ve.. devam etti:

— Şimdi annem de yok ya.. Babamın ölümüne dayanamadı. Hastalandı. Eriye eriye, bite bite öldü! Biz iki kardes

O bizim büyük babamız!.

Beynimden vurulmuş gibi oldum. Fakat, nedir, ne var, bilmiyordum?. Niçin böyle oluyordum? Neden ayaklarım titriyordu?. Niçin ayakta duramıyacak, düşecek gibi idim?..

Neden vücudümdeki bütün kanlar beynime hücum ediyordu?.. Niçin kalbim çarpıyordu?.

Çocuğa sordum:

— Senin ismin ne?.

— Ergin!.

Dedi. Yutkundum. Cansız bir solukla tekrarladım:

— Ergin!.

Ergin!..

Ergin!....

Sesim gittikçe kısılıyordu. Bu ismin yabancısı değildim. Bu isim bana yakın geliyordu. Fakat, neydi, kimdi, niçin bana ıztırap veriyordu, neden içimi ve bütün beynimi bir alev dalgası gibi sarıyordu!

Çocuğun söylediklerini işitiyordum.

Kendisini görüyordum!.

yordum!.

O sesi, o simayı, onun söylediklerini kendime yakın buluyordum. Fakat seçemiyordum, hakikatte onu göremiyordum. Tanıyamıyordum; ona ait, onun söylediklerine dair hiç bir şey düşünemiyordum. Hafızam kalp ve kördü! Hatıralarım ölüydü. Kanımdaki, vücudümdeki bütün çabalamalar bu hafızayı, bu hatıraları uyandırmak içindi.

Çocuk makinesini de düzelttikten sonra:

— Teşekkür ederim Ruhi Bey..

Dedi, bisikletinin üzerine atladı.

Beynim, vücudüm, damarlarım, kafam ne olursa olsun aklımda üç şey vardı:

Para.

İspirto.

Esrar!.

— İhtiyara bir yardım yapmıyacak mısın Ergin Bey?.

Dedim. Fakat,

— Ergin!.

maz onu üst üste yine tekrarlâdım:

— Ergin..

Ergin!..

Ergin!..

Ve:

— Hihhhhh...

Diye uzun bir çığlık kopardım. Bu çığlık kafamın içinde bir perdeyi yırttı.. O yırtılışın çıyırtısını işittim. Ve.. dünya gözlerimde birden karardı. İkinci, üçüncü bir çığlıkla karanlık içinde koştum. Deli gibi, rüzgâr gibi, kasırga gibi koştum. koşarken yine bağırıyordum:

— Ergin!.

Ergin!.

Ergin!...

Ve.. ilâve ediyordum:

— Bu benim oğlum.

Ve.. hatıralarım o yırtılan perdenin arkasından birer birer boşanıp gözlerimin önüne geliyordu. Söyleniyordum:

— Ergin benim oğlum!.

Büyümüş!.

Delikanlı olmuş!.

Ölen kadın, benim karım:

Bana dayanamamış!.

Ayrılığıma ölüm demiş!.

Beni öldürmüş.. Kendisi de ölmüş!.

Babasını tanımıyan çocuk!

O da benim çocuğum!

O Ruhi benim!..

Ben Ruhiyim!.

Ben dilenci değilim..

Ben serseri değilim!.

Ben esrarkeş değilim!

Ben çamur değilim!.

Ben Ruhiyim!.

Ve.. durmdan, gırtlağımı yırta yırta, ciğerlerimi parçalaya parçalaya haykırıyordum:

— Ben şifre müdürü Ruhi Beyim!.

Ben hariciye erkânındanım!.

Ben Nesrin'in kocasıyım!.

Ben Erginin babasıyım!.

Ruhi Bey..

Ruhi Bey..

Ne kadar koştum, ne kadar haykırdım, daha neler yaptım, Ergini nerede bıraktım, ben koşarken arkamdan geldi mi, beni tanıdı mı, beni öğrendi mi?.

Terki teslihat etrafında devletlerin noktai nazarları

Her milletin tekliflerini şöyle hulâsa ediyorlar

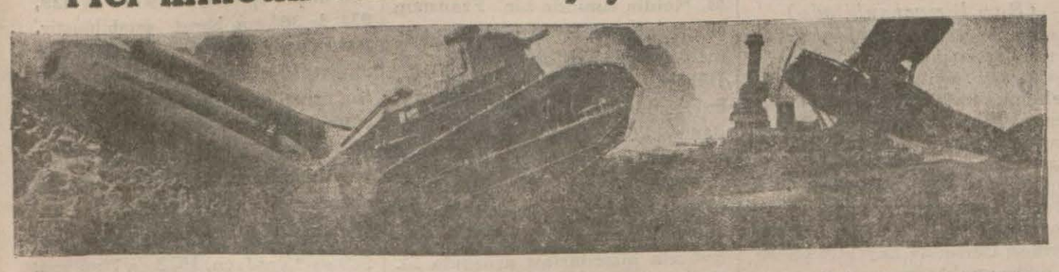

Umumiyetle silâhların ilgasını istiyen devletler: Almanya, Arjantin, Avusturya, Belçika, Çin, Danimarka, Mısır, İspanya, Finlandiya, Haiti, Macaristan, İtalya, Norveç Felemenk, İran, Rusya, İsveç, İsviçre, Türkiye.

Tahtelbahirlerin ilgasını isteyenler: Almanya, Amerika İngiltere ve Dominyonları, İtalya, İsviçre

10.000 tondan fazla harp gemilerinin ilgasını isteyenler: Almanya, Arjantin, Çin, İspanya, Macaristan, Rusya, İsviçre, Türkiye, Yuğoslavya,

Askerî tayyarelerin ilgasını istiyenler: Almanya, Belçika, Çin, Danimarka, Mısır, İspanya, Fransa, Macaristan, İtalya, Norveç, Rusya, İsveç, İsviçre, Türkiye.

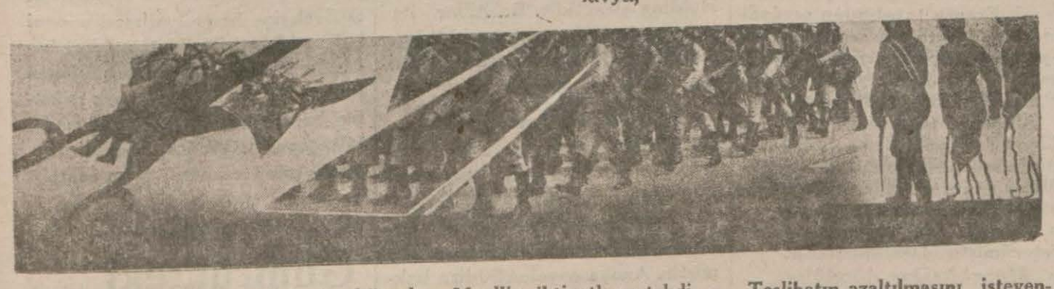

Teslihatın tahdidini isteyenler: Fransa, Japonya, Çekoslovakya, Türkiye,

Askerî bütçelerin tahdidini isteyenler: Avusturya, Japonya, Amerika Fransa, Norveç, Lehistan, İsveç, İsviçre, Çekoslovakya,

Muallim ihtiyatların tahdidini istiyenler: Almanya, Amerika, İngiltere, Felemenk, İsveç.

Teslihatın azaltılmasını isteyenler:

Almanya, Arjantin, Avusturya, Belçika, Çin, Danimarka, Mısır, İspanya, Amerika, İngiltere, Haiti, Macaristan, İtalya, Japonya, Norveç, Felemenk, Rusya, İsveç, İsviçre, Çekoslovakya, Türkiye.

...del kontrol istiyen ...anya, Arjantin, A... Belçika, Dani... İspanya, Finlan... ...ransa, Haiti, Nor... ...omanya, Rusya, İs... ...viçre, Çekoslovak...

Hukuk müsavatını isteyenler: Almanya, Avusturya, Danimarka, Finlandiya, Haiti, Macaristan, İtalya, Rusya, İsviçre, Türkiye

Sivil tayareciliğin beynelmilelleştirilmesini isteyenler: Belçika, Danimarka, İspanya, Fransa, Yunanistan, İsveç, İsviçre, Türkiye.

Sivil halkın himayesi için hava bombardımanlarının ve zehirli gaz istimalinin menini istiyenler: Almanya, Arjantin, Avusturya, Belçika, Danimarka, Amerika, Fransa, İngiltere, Haiti, İtalya, Japonya, Norveç, Felemenk, Romanya, Rusya, İsveç, İsviçre, Çekoslovakya, Türkiye.

Bu tahminî tablo konferansa vaki olan müsbet teklifler ve konferansta söylenen nutuklar üzerine tertip edilmiştir

SİNEMA

Norma Talmadge

Gömlek değiştirir Gibi koca Değiştiren yıldız!

Talmadge ailesi içinde Constance nedense bir koca ile azamî iki seneden fazla beraber kalamıyor. Boşanma davalarının tarihi o kadar çeşitli ve eğlendiricidir ki, hemşireleri Constance'a karşı bu kadar sık koca değiştirdiği için, serzenişte bulunmaktadırlar.

Buster Katon'un karısı Natalie Talmadge, diğer hemşirelerine adeta annelik yapmaktadır. Bu meşhur üç hemşireden bilhassa Natalie gömlek değiştirir gibi koca... evvel Buster ile evlenmişti. Şimdiye aralarında ufak bir sızıltı olduğunu bile işitmedik.

Norma Talmadge da aşağı yukarı Constance'a benzeyordu. Bu ültra modern güzel artist te öyle lâf ve nasihat dinleyenlerden değildi. O da kafasına göre, izdivaç rekoru kırmağa çalışıyordu. Fakat bir kaç senedir kocası Joseph Schenk ile geçinemedikleri söylezam sinema işleri ile uğraşırken, Norma Fransız plâjlarında hemşiresi ve Buster ile eğleniyordu. Öyle iken boşanmadılar. Sebep olarak ticarî menfaatlarının haleldar olacağı ileri sürülüyordu.

Nihayet iş patlak verdi. Norma ve kocası ayrılmağa karar vermişlerdir. Talak hükmünden sonra, her halde çok geçmeden Norma Talmadge bakalım bu se...

Bir filimde iki Alman artist

Burada da başka bir isim altında gösterilen Capitane Graddock filminin almanca ve fransızca olarak iki kopyası vardır. Bu filmi sahneye vazeden seçtiği mümessillerin hangisinin daha iyi olduğunu tayin edemeyordu. Fransızca kopyasında kraliçe rolünü fettan Kate de Nagy, almancasını da Anna Sten çevirmişti. Her ikisi de rollerini kusursuz ve muvaffak olarak çevirmişlerdir. Belki Kate de Nagy'nin bir farkı varsa, o da almancası kadar fransızcayı mükemmel konuşmasıdır. Onun için her iki kopyayı da pek alâ temsil edebilirdi. Fakat bu her iki artist te bu hale rağmen birbirlerini kıskanmamışlardır, bilâkis son derece dostturlar. Yukarıkı resim de bunu gösteriyor.

KADIN

Muaşeret

Nişan Bozulursa..

Bazan nişanlılar tabiatı ve mizaçlarının uymadığını anlayınca, ne kadar acıda olsa, ayrılmak mecburiyetinde kalırlar.

Eğer ayrılmak isteyen erkekse, kızın babasına aile haysiyetini rencide etmiyecek tarzda izahat vermesi lâzımdır. Kızın babası da bu izahatı münasip cevaplar vererek kabul eder. Bundan sonra genç kız, nişanlının tahmil ettiği vazife ve mecburiyetlerden derhal sıyrılır ve serbest kalır.

Eğer ayrılmak isteyen genç kızsa, anası ve babası kendisini iknaa çalışırlar. Muvaffak olamazlarsa vaziyeti erkeğe bildirmek vazifesi kendilerine düşer. Erkek de vaziyeti olduğu gibi kabul etmek nezaketini gösterir.

Nişanın kanuni ve hukuki hiç bir kıymeti yoktur. Bozulursa kanun harekete gelmez.

Nişan bozulduktan sonra, genç kızın yüzüğü ve erkekten aldığı bütün hediyeleri iade etmesi lâzımdır. Teati edilmiş mektuplar varsa, onlarda geri verilir ve yahut yakılır. Hattâ fotoğrafiler ve sair hatıralar dahi..

Başkalarının nişan münasebetile verdikleri hediyelere gelince, eğer bu hediyeler değerli bir kıymet te iseler, mesele daha nazik gibi görünür. Bu hediyeleri verenlere nişanın bozuldluğunu açıkça söyliyerek, hediyenin iade edileceği tarzında bir ima yapmak muvafıktır. Eğer hediyeyi veren iadeyi kabul etmiyeceğini söylerse, verdiği hediye muhafaza edilir. Aksi takdirde münasip bir tarzda iade edilir.

Bilmek lâzım

Burun kanaması

Başı eğiltmeli burun kanadını beş dakika bastırmalı, kan durmazsa, sıcak su çekmeli ve bol suya batırılmış pamuk sokmalı.

Ağızdan kan gelirse

Kan karaciğerden gelirse kırmızı köpüklüdür. Kay ile mideden gelirse siyahımsı ve köpüksüzdür. Her hangi bir suretle kan geldiği zaman hastayı kımıldatmamalı, söz söyletmemeli, odayı karanlık ve serin tutmalıdır. Buz yutturmak, soğuk limonata içirmek, başı açıkta yatırmak faydalıdır.

Kan mideden geliyorsa mide üzerine buz koymalı, akciğerden geliyorsa göğüs üzerinde hardal kâğıdı gezdirmeli ve sıcak su ile tenkiye yapmalıdır.

Hıçkırığa karşı

Bir bardak suya azacık sirke döküp birden bire içmeli. Şeker yemek ve yüze su serpmekte tavsiye edilir.

Uçuklar

Tentürdiyot sürmeli. Yahut 10 gram vazaline, 1 gram asid borik karıştırarak bir kaç defa kullanmalı. Hafifçe dağlamak ta olur.

Çatlak eller

1'5 gram mantol, 1 gram Salol ile 50 gram Lanolin'den yapılan pomadadan sürüp üzerine de asidborikli suya batırılmış bez sarmalı.

Elleri yumuşatmak için müsavi derecede karıştırılmış gili serin ve kolonya mahlulü ile arasıra uğuşturulmalı.

Yanıklar

Bir tarafı tutuşan kimse kendini yere atıp yuvarlanmalıdır. Üzerine palto, battaniye, seccade, halı gibi bir şey örtmeli ve su, kum veya toprak atmalıdır.

Derinin altında su toplanması ile hâsıl olan kabarcığa do... zeytinyağına, daha iyisi kireç suyu ile zeytinyağından ibaret mahlûta, ve yahut yumurta beyazına batırılmış pamuk ile sarmalı. Hamızı kibrit, kezzap, hamızı azot, tuzruhu, hamızı klorma ile olan yanıkları bir litrede on gram karbonatlı su ile veya litrede on gram sabunlu su ile ve yahut ta küllü su ile yıkamalı, sonra üzerlerine zeytin yağı sürmeli.

Sönmemiş kireç ile olan yanıkları sirkeli su (üçte bir sirke iki su) ve yahut limon suyu ile yıkayıp üzerlerine zeytinyağı sürmeli. Yanık fazla ise hemen doktora müracaat etmeli.

Zehirlenme

Tuzruhu, kezzap, zaçyağı, sirke ve asitfinik gibi zehirlerle tesemmüm halinde bir litre suya beş gram sabun ve yumurta akı ilâve ederek çokça mikdarda içirilmelidir. Bakır çalmasına karşı bol süt ve yumurta akı verimelidir.

Akrep ve arı sokması

Permanganat mahlûlü veya nışadırruhu kullanmalı. Arının iğnesi içeride kalmışsa çıkarmalı ve üzerine bir parça ispirto veya sirkeli bez koymalı. Soklan yeri sıcak suya daldırmak, yahut ortasından keşilmiş bir soğan ile oymak ta faydalıdır.

Dünya buhranı içinde Ford

Yirminci asır sanayiinin incilini yazan bu adam buhrana karşı ne yapıyor?

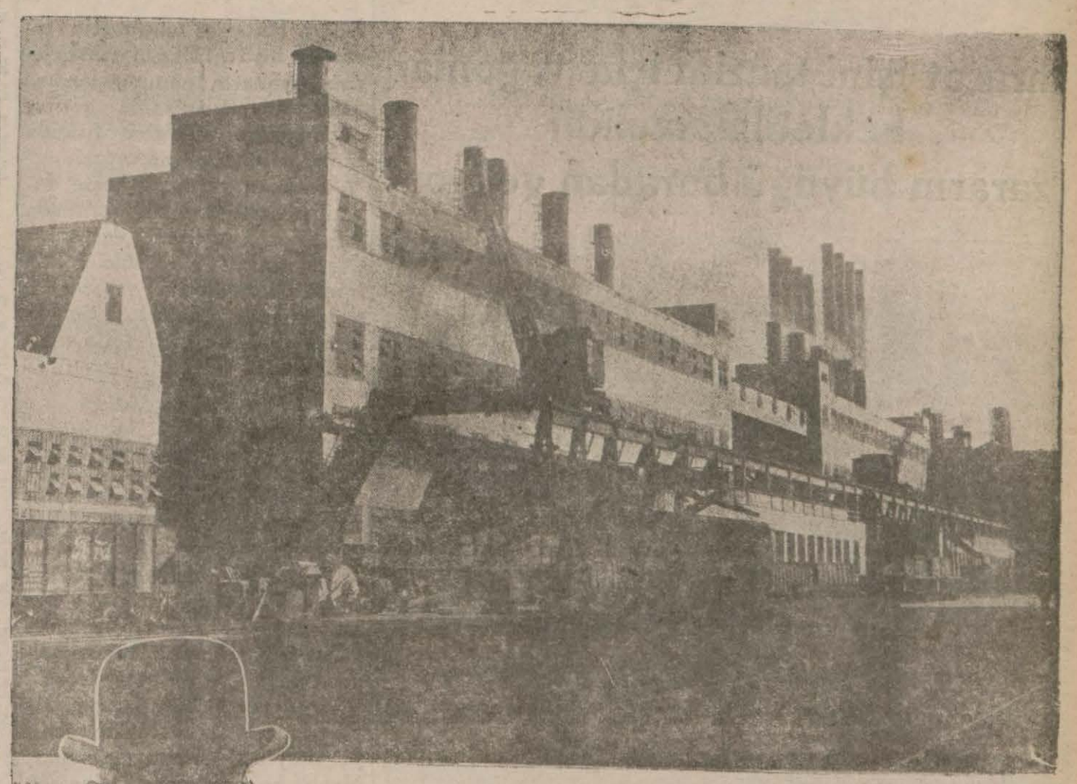

Ford'un Detroit'daki fabrikaları

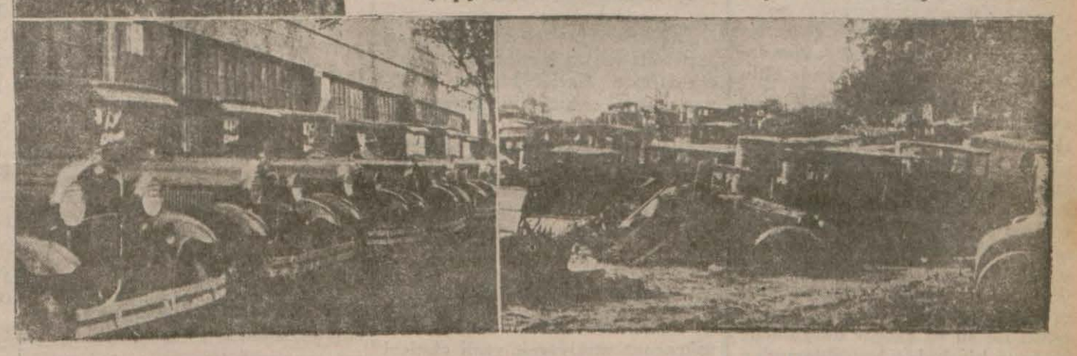

Ortada Henry Ford, aşağıda solda 75-85 dolara satılık hazır otomobiller, sağda otomobil mezarlığı

Bütün dünyanın görülmemiş bir buhran geçirdiği şu devirde Amerikadaki Detroit'nın bundan azade kalması imkânsızdı. Detroit denince, birden bire akla milyarder Ford geliyor. Amerikanın bu köşesini bir sanayi merkezi haline getiren Ford şimdi acaba ne yapıyor? Meşhur nazariyeleri ve ameli buluşlarile şöhret alan bu iş adamının sesi adeta duyulmaz gibi oldu.

Detroit'nın 1.200.000 nüfusu içinde en aşağı 200.000 kişi işsiz. Bu iki yüz bin kişinin beslediği çoluk çocuk mikdarını da ilâve ederseniz, manzara bütün fecaati ile canlanır. Eskiden o kadar refah gören bu şehrin şimdi aşağı yukarı yarısı nanparaya mühtaçtır. Bir çok mahallelerde dükkânlar kapalıdır. Şehirde sanki hayat durmuş gibi.. Şehrin her yerinde son model ve yepyeni Ford arabaları yüz dolara satılıyor. Fakat alıcı yok.. Yalnız Ford mu? Diğer bütün otomobil markaları da öyle..

Herkes işitmiştir ki Ford'un fabrikası model bir fabrikadır. Bütün dünya mühendislerinin takdir ettiği, amele sendikalarının hayran olduğu, bir zamanlar amelesine yüksek ücretler verdiği, hülâsa asrî sanayiin incilini yazan Ford ta durdu. Diyorlar ki, şimdi bu muazzam fabrikada sadece bir kısım işleyormuş. Şasi motnaj dairesi.. Ve montaj ihtiyat piyeslerle yapılıyormuş. İhtiyar sanayicinin iftiharla vücude getirdiği laboratuvarların kapıları kapalı..

Daha dün bütün bir hayat fışkıran bu fabrikanın karşısında Ford'un duyduğu ıztırap kim bilir ne acı şeydir? Vakıa "Bu yeni bir hamleye hazırlık içindir" diyenler de var. Belki.. Fakat evvelce 100,000 amele çalışan bu fabrikada şimdi 18.000 amele var.

Maamafih yirminci asrın sanayi peygamberi telâkki edilen Ford'dan yeni ve zamanın icaplarına uygun bambaşka bir teşebbüs bekleyenler de çoktur.

Yeni Suriye Meclisi

Nisan sonlarına doğru toplanmasına intizar edilmektedir

Beruttan Adana gazetelerine yazıyor: Suriyenin her tarafında büyük bir merak ve sabırsızlık beklenen Şam, Hama ve Domadaki intihabat ikmâl edilmiş ve Vataniler kahir bir ekseriyetle intihabı kazanmışlardır.

İntihabat sükûnetle geçmiş ve hükûmet kat'iyen müdahalede bulunmamıştır. Vatanilerin intihabı kazandığı anlaşılır anlaşılmaz bütün Şam halkı, mektep talebeleri çarşı ve sokaklarda hâdisesiz ve fakat muazzam bir nümayiş yaparak Vatanileri alkışlamışlardır.

Hükûmet, Şam ve havalisi intihabatına filen müdahale etmek lüzumunu hissetmemiştir. Çünkü bundan evvel yapılan ve süngü kuvvetiyle idame edilen intihabatta — Humustan maada — hep hükûmetin istediği adamlar seçilmişti. Şimdiki halde seçilen bu adamlar meclisin âzayi kanunisinin yüzde altmışını teşkil etmektedir. Geriye kalanlar vatani fırkaya mensup olduklarından mecliste ekseriyet yine hükûmet partisinin elinde bulunacak ve Fransızların istediği şekilde bir muahede imzalanacaktır Hâli hazırda vaziyet bu merkezdedir.

Yeni meclisin Nisan sonlarına doğru toplanarak şekli hükûmeti tespit ettikten sonra riyaseti cumhur intihabının icra edileceğine muhakkak nazariyle bakılmakta ve Reisicümhurluğa sabık damat Ahmet Naminin getirileceği kuvvetle tahmin edilmektedir. Çünkü; Fransızlar damada karşı son günlerde çok fazla teveccüh göstermeğe başlamışlardır.

Ahmet Nami, son iki hafta zarfında Vatanilerle çok sıkı temaslarda bulunmuştur. Vataniler damadın Reisicümhurluğa intihabını sakinane bir surette karşılıyacaklar gibi görünüyor. Bu takdirde meclis riyasetine Vatanilerin büyük lideri Haşimül'etasi beyin gelmesine muhakkak nazariyle bakılabilir.

Halepte bir cinayet

Berber Salih efendinin baldızı Mari Hanım Halept eçarşı ortasında sabık zevci tarafından tabanca ile aktledilmiştir.

Mari Hanım bundan bir kaç ay evvel imtizaçsızlık dolayısile zevcinden ayrılmış ve Adanaya gelmek için Halep polis müdüriyetine müracaat eylemiştir. Bunu haber alan zevci, Türiyeye gittiği taktirde kendisini öldüreceğine dair mezbureye müteaddit tehdit mektupları göndermiştir. Mari Hanım tehditlere kulak asmamış ve bundan bir kaç gün evvel pasaportunu almak üzere bir araba ile polis müdüriyetine giderken kendisini her gün tarassut eden sabık zevci arabaya atlamış ve tabancasını iki el sıkmış ve mezbure aldığı yaraların tesirile arabanın içerisinde ölmüştür.

Katil zevç cinayetini irtikâptan sonra kollarını sallaya sallaya polislerin gözü önünden savuşup gitmiştir.

Muhabir mektubu

Adapazarında su derdinin önüne geçilmeli!

Ihracat işini tanzim için vağonlar bekletilmemelidir zararın büyüğü buradan geliyor

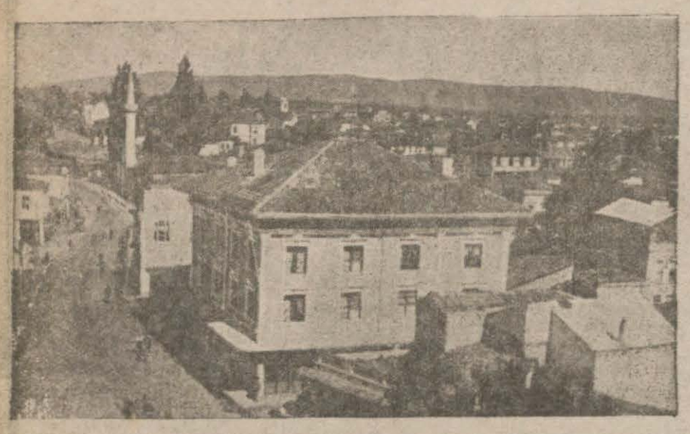

Adapazarından bir manzara ve Türk Ticaret Bankası

ADAPAZARI, *(Milliyet)* — Adapazarının gerek istihsalat ve gerekse iktısadiyat noktasından haiz olduğu ehemmiyet nisbetinde sıhhî ve içtimaî vaziyeti yoktur. Bu mühim şehrin güzelleştirilmesi ve asrın icabatına göre modern bir şekle konulması mümkün iken bu cihete şimdiye kadar ehemmiyet verilmemiş olması sezavarı teessüftür! Adapazarını senelerden beri olduğu gibi bundan sonrada kendi mukadderatına terketmiyerek vali Eşref Beyin feyyaz bir müdahelede bulunması bu şehrin az zamanda asrî ve sıhhî bir kisveye bürünmesine sebep olacaktır. Kocaeli valisinin kudret ve şahsiyetinden Adapazarı halkı istifade edemezse çok yazıktır!

Dert bir değil ki

Adapazarının içi ne kadar çamurlu ise dışı da ondan bin kat beterdir! Kış mevsimlerinde şehirden yarım saatlik mesafeye kadar gitmenin imkânı yoktur. Her taraf bataklık ve çamur içinde olduğundan herkes yerli yerinde oturmakta ve halkta hareket kabiliyeti kalmamaktadır. Bu yüzden köylülerimiz mallarını şehre getirip satamadıklarından muztariptirler. Hattâ bu şehir dahilinde Karaağaç mahallesinde kaldırım olmadığından ortalık bir çamur deryası halindedir. Hattâ bu çamurlu yerlerden arabalar bile geçememektedirler! Reşadiye mahallesi halkı ise su ve çamur dalgalarile mahsur bir halde kaldıklarından evlerinden tışarı çıkamamaktadırlar. Bunlardan sokağa çıkanlar olsa dahi akşama nasıl avdet edeceklerini düşünmektedirler!

Su derdi de başka

Adapazarının suyuda bir meselesi olmuştur. Bu meselenin en iyi bir şekilde halli ne vakit müyesser olacaktır? Şehre su tevzi eden çarh tertibatı artık köhneleşmiştir. Belediye reisi Kerim Beyin şahsi himmetile çarhın bazı aksamı İstanbul'dan yerli ustalar getirtilerek tamir ettirilmiş ise de bir müddet sonra diğer kısımlarının da bozulacağına şüphe yoktur ve esasen bu çarh suyu halk nazarında mikroplu ve şüpheli bir su olmaktan kurtulamamıştır.

Belediye dairesi bu su için hane başına 8 lira hesabile senevi36000 lira almaktadır. Bunun beş seneliği karşılık gösterilerek ve hususî muhasebenin verdiği (10,000) lira buna ilâve edilerek bu su meselesini kökünden halleylemek ve halka temiz ve şüphesiz bir su içirmek lâzımdır. Eğer bu kadar para kifayet etmezse şehir halkı daha kırk elli bin lira vermeğe âmadedir. Binaenaleyh bu su işinin de halkın arzusuna muvafık bir şekilde neticelendirilmesi vali Eşref Beyin kıymettar alâkasına vabestedir.

Buda başka dert

Adapazarından ihracat yapmak için sezon yoktur; Her mevsimde ihracat yapılmaktadır. Buna rağmen şimendifer istasyonundaki hangarın hali yürekler acısıdır. Burasını çamurlar ve sular içinde rutubetli bir yerdir, etrafı da açık olduğundan tüccarın malları çürüyüp telef olmaktadır. Tüccarlar kapalı vagon için 15 lira peşin olarak verdikleri halde bilâhara mallarmıyükletmek için istasyona müracaatlerinde kapalı vagon olmadığından bahisle açık vagon almak mecburiyetinde kalıyor ve üstüne örtülecek muşamba içinde ayrıca beş lira alınmaktadır.

Dahası var!.. Patates yüklü vagonlar dil iskelesinede kesilerek

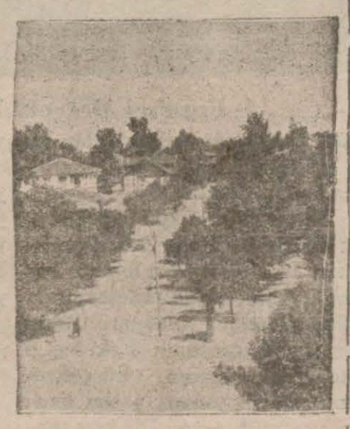

Adapazarının park caddesi

müddet zarfında İstanbul piyasasında patatesler çok istekli satılıyor, fakat tüccar mallarını bir türlü Haydarpaşaya götüremiyor. Bu suretle ikinci hatta toplanan kırk elli vagon birden piyasaya çıkarılınca fiatler bittabi düşüyor ve mal sahipleride zarara uğruyorlar.

İşte hayat ve iktısadiyatın temel taşlarını teşkil eden tüccarlarımız bu gibi müşkülâtlara maruz kalırlarsa bu memleketten buhranın zail olmasına imkân var mıdır?

Diğer bir dert daha

Adapazarı halkı doktorlara müracaat etmiyerek yerli ebeleri tercih eylemektedirler. Zira: Buranın doktorları bir doğum için otuz lira istemekte imişler! Bu yüzden diplomasız yerli ebeler burada hali faaliyette olduklarından maalesef doğumların ekserisi muvaffakiyetsizlikle neticelenmekte olduğunu söylüyorlar. Şehirde (30) bin nüfus sakin olduğu halde bir doğum evinin bulunmaması ve parasız doğum yapılmaması çok acı bir haldir. Kars, Erzurum, ve Adana gibi burada da mükemmel bir doğum müessesesinin vücude getirilmesi Sıhhiye Vekili muhtereminin yüksek lütuflarından intizar olunmaktadır. Gerçi belediye hastahanesi doğum için beş yatak ayırmış ise de bundan zannedersem halkın haberi yoktur.

Yeni bir hayat

Adapazarında yüksek tabakaya mensup her hanımefendi bir kabul günü yapmıştır. İstanbulda olduğu gibi buranın hanımları da toplu ziyaretler yapmaktadırlar. Gerçi bu hayat âdabı muaşerete taalluku hasebile cidden şayanı takdirdir. Fakat teessüfle haber aldığıma göre bu gibi sosyetelere devam için şu tasarruf devrinde bir çok fuzulî masraflar ihtiyarile ecnebi kumaşlardan pek ağır tuvaletler yapılmaktadır. Maişetleri aldıkları maaşlara münhasır kalan kocalar için bir yıkım olan bu tuvalet müsabakasından sarfı nazar edilmesi millî tasarruf noktasından şayanı tavsiyedir.

Ragıp KEMAL

Doktor
Hafız Cemal
Dahiliye hastalıkları mütehassısı
Cumadan maada hergün öğleden sonra saat (2,30 dan 5e) kadar İstanbulda Divanyolunda 118 numaralı hususî dairesinde dahilî hasta-

Birinci Sahifeden Geçen Yazılar

Mütevazin bütçe

[*Başı birinci sahifede*]

lardır. Hatipler hükûmetin tasavvur ve tekliflerini tasvip eden beyanatta bulunmuşlardır. Malî vaziyeti itnizama getirecek olan bu tedbirler fırkada hüsnü telâkki olunmuştur.

İçtimaa yarın on beşte devam olunacaktır. Bu içtimada hükûmet hatiplerin ileri sürdükleri muhtelif meseleler hakkında cevaplarını verecektir. Müzakeratın yarıkni içtimada nihayete ermesi kuvvetle muhtemeldir.

Yeni kanun lâyihaları

Hükûmet yarın gruptan alacağı tasvip kararı üzerine lâzım gelen kanun lâyihalarını müstacelen hazırlayarak Millet Meclisine takdim edecektir.

Bütçe encümeni bayramdan sonra 932 bütçesi üzerinde tetkikatına ve tatbikına tevessül edilecek yeni kanun lâyihalarını müzakereye başyalabilecektir. Bu suretle bütçe kanun lâyihasısile diğer lâyihalar nihayet mayısın haftasına kadar Meclis heyeti umumiyesine sevkedilmiş bulunacaktır.

Bütçenin masraf kısmı

Devlet bütçesinin masraf kısmı bugünkü halinde başlıca ihtiyaçlara göre taksim edilecek olursa şu rakamlar elde edilmektedir:

82 milyon memur, maaş ve ücretlerile mütekaitler, eytam ve eramil maaşları.

45 milyon mukaveleli borçlar.

890 bin lira icar bedelleri.

21 milyon iaşe masrafı.

3 milyon inşaat.

41 milyon sair masarif.

Bunların yekûnu 192 milyon 890 bin liraya baliğ olmaktadır. Bu masrafa mukabil mevcut kanunlarla temin edilebilen varidat ancak 148 buçuk milyon lirayı tutmaktadır. Görülüyor ki devlet makinesinin ihtiyaçlarını temin için arada 34 milyon 390 bin liralık bir açık mevcuttur. Aradaki bu farkı kapatmak maksadile hükûmet bir taraftan masraf bütçesinde azamî tasarruf temin etmiş, diğer taraftan varidatı tezyit çareleri ni taharri eylemiştir.

Tasarruf ve tedbirler

Masraf bütçesinde masarifi umumiyeyi 41 milyondan 27 milyona indirmiş, inşaat tahsisatını ise tamamen kaldırmıştır.

Bu tedibrler sayesinde 175 milyon (890) bin liraya kadar indirilen masraf bütçesile varidat arasındaki açığı kapatabilmek için hükûmet fırka grupunun tasvibine arzettiği tedbirler şunlardır:

Teşviki sanayi

1 — Teşviki sanayi kanunu ile bahşedilen haklara ilişilmiyecektir. Ancak hariçten celbedilen ve gümrük resminden muaf tutulan mevaddı iptidaiye listesi üzerinde esaslı tetkikat yapılarak bu liste daraltılacak ve bazı maddeler üzerindeki muafiyet kaldırılacaktır. Bu tedbir bir buçuk milyon liralık varidat temin edebilecektir.

Muamele vergisi

2 — Gümrüklerde muamele vergisine bir mikdar zam icra olunacaktır. Bu zamdan da 4 milyonluk bir varidat fazlalığı tahmin edilmektedir.

3 — Bina vergileri kanunundaki vergi nisbeti bir mikdar tezyit oluancaktır. Yani geçen sene musakkafat kanunu üzerinde yapılan tadilât meyanında vâki tenzilâtın küçük bir kısmı iade olunacak, ziraî müsakkafat ise bu zamdan müstesna tutulacaktır. Bu da bir milyon 900 bin lira fazla varidat temin edebilecektir.

Nakliyat

4 — Nakliyat vergisi, otomobil, otobüs, motosiklet, kano otomobil gibi zatülhareke vetemin olunabilecektir. Nakliyat vergisinin halktan alındığı halde kısmen müesseselerin elinde kaldığı tahakkuk ettiğinden halktan alınan verginin tamamen hazineye girmesini temin için kanunî müeyyedeler vazolunacaktır.

Şeker

5 — Yerli fabrikalarda imal edilen şekerin beher kilosundan alınan dahilî istihlâk resmi arttırılacaktır. Bu zamla 600 bin liralık varidat temin olunacaktır. Bu tezayüt fabrikaların temettüü üzerinde cüz'î bir tesir yapmakla kalacak, şeker fiatlarının tezayüdüne sebebiyet vermiyecektir.

Hariçten ithal olunan şekerin beher kilosundan alınan 23 kuruşluk istihlâk resmi muhafaza olunacaktır.

6 — Muayyen bankalara bahşedilmiş pul muafiyetlerikaldırılacaktır. Bu da 500 bin liralık bir varidata zemin teşkil edecektir.

Müvazene vergisi

7 — Buhran vergisindeki nisbetlerin tezyidi yerine muvakkat mahiyette olmak üzere müvazene vergisi namile yeni bir vergi ihdas edilecektir. Hükûmet buhran vergisi kanunundaki istisnalardan bir kısmının kaldırılmasından bir fayda memûl etmemiştir. Müvazene vergisi buhran vergisine tabi tutulan umumî, hususî ve mülhak bütçeler ve belediye bütçelerile idare edilen daire ve müesseseler ve hakikî veya hükmî şahıslar nezdinde veya onlara merbut olarak maaş, tahsisat, ücret, yevmiye, hakkı huzur; aidat ve ihtisas zammı ve bilûmum ikramiyeler veya her hangi bir nam ile olursa olsun bir bedel veya aylık mukabilinde çalışan şahısların istihkakları ve şirket ve müesseselerden alınacak temettü ve ikramiyeler ve hizmet mukabili verilecek tazminat ve ihbariye ve ayni mahiyetteki tediyelerden yüzde on nisbetinde tahsil olunacaktır.

Vergi ne suretle tahsil edilecek

Müvazene vergisi buhran vergisi gibi istisnaları olmayacak, eski tekaüt kanunu üzerinden maaş olan mütekaitler, yetimler ve dulların maaşlarından, harp malûllerine yapılan tediyattan, hidematı vataniye terbininden maaş alanlardan bir ay zarfında aldığı maaş ücret veya yevmiye yekûnu 30 lira ve ondan aşağı olanlardan dahi bu vergi tahsil olunacaktır. Müvazene vergisinin tatbiki şu şekilde cereyan edecektir Maaş veya ücretin yekûnu üzerinden evvelâ yüzde on nisbetinde müvazene vergisi kesilecek, bilâhara yine maaş yekûnu üzerinden kazanç vergisi katolunacak ve kazanç vergisi kesildikten sonra geriye kalan mikdar üzerinden buhran vergisi tahsil olunacaktır.

* * *

ANKARA, 9 (A.A.) — C. H. Fırkası gurupu bugün öğleden evvel ve sonra olmak üzere iki celse akdetmiştir. Gurup yarın dahi malî meseleler üzerindeki müzakeresine devam edecektir.

Muazzam bir köprü

NAPOLİ, 9 A.A. — Şimali İtalya teşebbüsatı smaiye gruplarından birisi münakalât nezaretine bir proje tevdi etmiştir.

Mühendis Calabretta Antonio'nun eseri olan bu proje Sicilya adasını Mesina boğazı üzerinden ana vatana bağlıyan kısmını Canzirri ve Pizzo üstünden atılacak bir köprü ile bağlamağı teklif etmektedir.

Bu köprünün tulü 200 metre olacak, irtifaı 120 ve arzı 60 metreden ibaret bulunacaktır.

Belçika kraliçesi Napolide..

NAPOLİ, 9 A. A. — Belçika kraliçesi Elisabette dün saat 11,25 te buraya vâsıl olmuştur. İstasyonda prens ve prenses Piemont tarafından karşılanmış ve Raggia sarayına gitmişlerdir.

Kralice, Kongo'dan avdet ede-

Alman Diplomasisi

(Başı Birinci sahifede)

Alman heyeti murahhasasının Londra'ya azimetinden evvel 4 devlet arasında mutabık kalabilmek imkânının bulunulamıyacağı burada ihsas edilmiş ve bir Tuna konferansının içtima davetinin akamete uğramasının hayret tevlit etmiyeceği telmih edilmişti. Şu itibarla, Lowning Strect içtimalarının mutlak surette menfi netice vermesi Berlin'de hayretle telâkki edilmemektedir.

Daha fazla memnuniyet hissedilmekte ve bu eserde Alman diplomasisinin M. Tardieu'nün plânının akamete mahkûm edecek kadar ince olduğu ve Tuna meselesi hakkındaki Alman noktai nazarını ibraza müsait bulunduğu söylenilmektedir. Bilâkis ve pek tabiî olarak Fransa tarafından serdedilen ve Almanya'nın Londra konferansını neticesiz bırakmağa uğraştığına dair olan ittihamat, şiddetle reddedilmektedir.

Almanya'nın Londra'da Von Büloov vasıtasile Tuna hükûmetlerinin çekmekte oldukları müşkûllere Fransa kadar alâkadar ve onun kadar çaresaz olmağı arzu etmekte bulunduğu sarahaten gösterilmiştir. Denilmektedir.

Murahhaslar döndüler

LONDRA, 9 A.A. — Alman ve İtalyan murahhas heyetleri bu sabah Berlin ve Romaya hareket edeceklerdir.

Flandin'in bir sözü

LONDRA, 9 A. A. — Dörtler konferansı müzakeratı hiçbir hal suretine iktiran etmemiştir.

Resmî bir tebliğ, müzakeratın bir takım iktısadî meseleler karşısında kalmış olduğunu, bu meselelerin daha derin tetkikat icrasını ve daha fazla malûmat teatisini istilzam etmekte bulunduğunu bildirmektedir.

Son celsede M. Flandin, yeniden merkezî Avrupa'da rüçhan rejimi esasına istinat eden bir iktısadî birlik vücude getirilmesi lüzumunu ehemmiyetle kaydederek bu rejimin büyük devletlerin en ziyade mazharı müsaade millet maddesinden istifade eylemekten feragat etmelerini icap ettirmesi lâzım gelmekte olduğunu beyan etmiştir.

M. Flandin, Loondra'yı terketmeden evvel şu beyanatta bulunmuştur:

"Bazı devletlerin merkezî Avrupa'daki vaziyetin vehametini takdir etmemekte olduğunu zannediyorum. Fakat vakayiin inkişafı, bir inhidamın önüne geçmek için bir müdahelede bulunmanın acil bir zaruret olduğunu göstereceektir."

LONDRA, 9 A.A. — M. Flandin, refakatinde Fransız mutehassısları olduğu halde saat 15 te Parise varmıştır.

Müfarekatinden evvel Fransız maliye nazırı merkezî Avrupa devletlerinin pek sıkısık vaziyette bulunmaları hasebile bırakılan mükâlemelere tekrar başlanması lüzumunda israr eylemiştir.

Falih Rıfkı Beyin eserleri

1 — Denizaşırı
Cenubî Amerikayı anlatan yegane türkçe kitap: Yeni yazı ile basılmış kitapların en nefisi. Papyekuşe üzerine tabedilmiş müteaddit resimler.

2 — Faşist Roma Kemalist Tiran ve Kaybolmuş Makedonya
Faşist İtalyadan, inkılâpçı Arnavutluktan ve bizden sonraki Makedonyadan bahseden yegâne türkçe kitap.

3 — Yeni Rusya
Rus inkılâbından, bolşeviklerin terbiye ve telkin metotlarından, Rus inkılâbının bugünkü vaziyetinden bahseden yegâne türkçe kitap.

Bu eserlerin hem san'at, hem fikir kıymetleri vardır. Yeni yazı ile herkesin hem lezzet, hem istifade ile okuyacağı en iyi kitaplar bunlardır.

Hepsi Muallim Halit kütüphanesinde bulunur.

Doktor
Rusçuklu Hakkı
Beyoğlu, İstiklâl caddesi Büyük Parmak kapu, Afrika hanına bitişik Apartıman No. 21.—

Barut ve fişek Şirketinde suiistimal

(Başı Birinci sahifede)

M. Holdin isminde bir Fransızın şirkette hâkim vaziyette bulunmak istediği hakkında dün bir refikimiz tarafından bazı neşriyatta bulunulmuştur. Bu hususta alakadar zevat ile temas ederek, esasen tasfiye halinde bulunan bu şirketlerin idaresinde yolsuzluk olup olmadığını tahkik ettik. Bize verilen malûmata göre, bu şirketlerin hissedarları arasında M. Holdin isminde bir kimse yoktur. Muhtelif işlerle iştigal etmek üzere teşekkül eden şirketlere "Holding" ismi verilir. Barut ve fişek inhisar şirketlerinde hissedar olan Oriental İndustriel Monopole Limited şirketi de bu kabilden bir Holding şirketidir. Bu itibar ile şirkette hissedar olduğu iddia edilen "M. Holdin" de bu tabirden galât olsa gerektir.

Refikimiz tarafından yapılan neşriyatta yazıldığı gibi idare meclisi azalarına fazla para verildiği iddiası da varit değildir. Azaya verilen ücretler maliye vekâleti ile müştereken tayin edilmiştir. Azaya evvelce 50 lira hakkı huzur verildiği halde bu ücret bilâhare 25 liraya indirilmiştir. Meclisi idare de ayda ancak bir defa içtima etmektedir.

Bu şirketlere konulan sermayenin yarısı hükûmet, yarısı Oriental şirketi tarafından vazedilmiş olduğundan 6 kişiden ibaret olan idare meclisi azalarından üçü Maliye vekâleti, üçü de Oriental şirketi tarafından intihap edilmiştir. Şirket umum müdürüne evvelce 1500 lira maaş tahsis edilmiş ise de bu miktar bilâhare bin liraya indirilmiştir.

Barut ve fişek fabrikaları tesisinden hariçten ithal edilen fişekler muvafık şeraitle satın alınmış, yalnız Oriental şirketi bu mübayaatta komisyoncu sifatile tavassut etmiştir.

Fişek şirketi hükûmete aidat olarak 257 bin, barut şirketi de 550 bin lira vermeği teahhut etmişlerdi. Barut şirketinin asgarî 600 ton barut satması meşrut olduğundan, hükûmete verdiği aidata nazaran kilo başına 100 kuruş isabet etmektedir. Barut ve fişek fiatlerinin fahiş olduğu iddiası da varit görülmemektedir. Fiatlar hükûmetin de iştirak ettiği bir komisyon tarafından tayin edilmiştir.

Şrketler son zamanlarda umumî buhrandan müteessir olmuşlar ve son zamanlarda barut ve fişek satışı azaldığından şirketler hükûmete karşı olan teahhudatını ifa edemiyecek bir hale gelmişlerdir. Barut şirketi 1927 senesinde 435,928 de 538 buçuk 929 da 707,930 da 429, 931 de 362 ton barut satabilmiştir. Şirketle hükûmet arasında aktediler mukavele şirketin en az 600 ton barut satabilmesi esası üzerine aktedilmiş isede bilâhire bu miktar 400 tona indirilmiş isede şirket 931 senesinde bu miktarda da satış yapamamıştır.

Fişek şirketi 1928 de 11 milyon, 929 da 13 milyon, 1930 da 7 milyon, 1931 de 8 milyon fişek ve 930 senesinde 4.300,000 kovan 931 de 3,500,000 kovan satmıştır. Buna rağmen Fişek şirketi 70-80 bin, Barut şirketi de 500 bin lira zarar etmişlerdir. Bu şirketlerin hükûmete karşı olan teahhüdatı ifa edemiyerek tasfiyelerine karar verilmesi umumî buhran dolayisile ümit ettikleri kadar barut ve fişek satamamalarından ileri gelmiştir. Barut ve fişek şirketleri heyeti umumiyeleri 1931 senesi bilânçonun tetkik için 14 nisan perşembe günü içtimaa davet edilmiştir.

Gümrükteki Tetkikat

Üç memura işten el çektirildi

Gümrükte son yapılan teftişler neticesinde üç memura işten el çektirilmiştir.

Gümrük ambar ve antrepolarındaki eşyanın tesbiti yapılırken tetkik sırası 4 numaralı ambara ait kayıtlara gelmiştir. Bu tetkikatta hayli şayanı dikkat muamelelere tesadüf edilmiş ve defterler üzerindeki teftiş tamik edilmiştir. Neticede gümrükler teftiş heyetinin gösterdiği lüzum üzerine 4 numaralı anbar memurlarından Zihni, Avni, ve İbrahim Beylere işten el çektirilmiştir.

Bu husustaki tetkikat devam etmektedir.

Çocuk bayramında verilecek müsamere

Himayei etfal cemiyetine merbut annler birliği maruf hanımların da iştirak ettiği bir içtimada çocuk bayramına müsadif günde Maksim barda yapılacak müsamere hakkında görüşülmüştür.

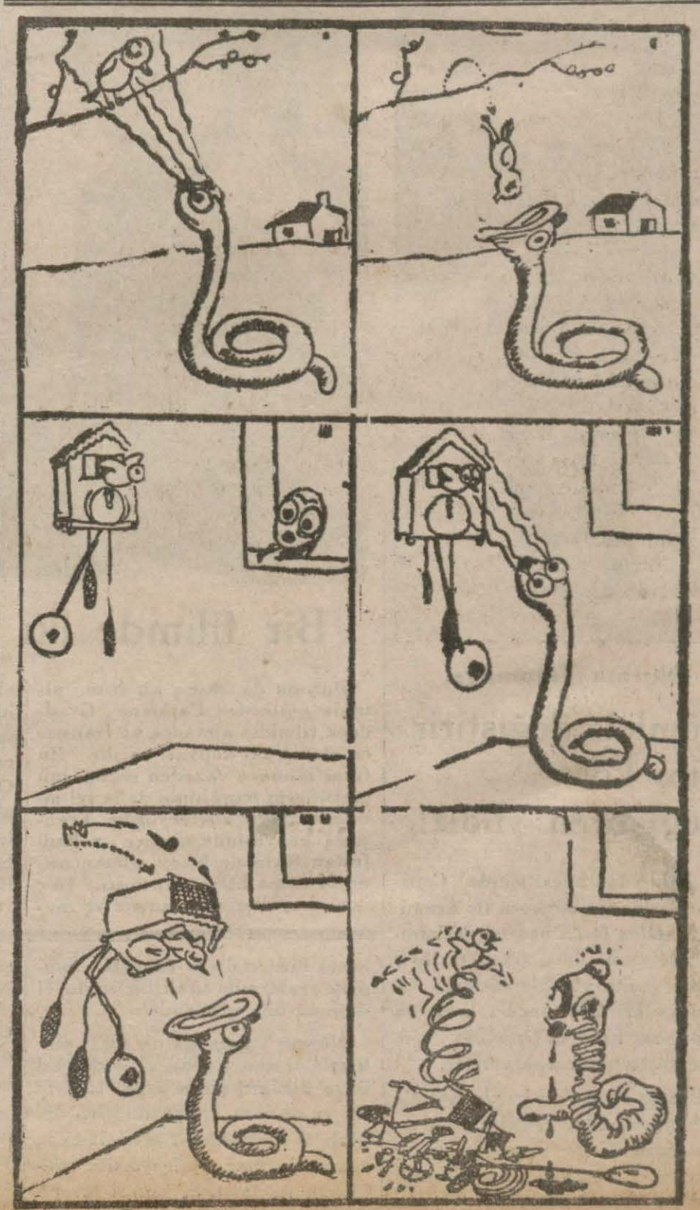

Süt damlasında nasıl çalışılıyor?

" Çocuğu komşuya bırakıyorum, iyi kadındır, südüne havale..,,

Çocuklar doktor tarafından muayene edilirken

— Hanımlar çok konuşmayın..

Himayeietfalin süt damlasında doktora yardım eden hemşirenin mükerrer ihtarlarına kulak veren nerede? Yoksuz, orta halli birçok kadınlar; kucaklarında ara sıra vaveylâyı koparan mini mini yavrularını susturmağa uğraşacakları yerde hep birden konuşuyorlar.

Bekleme odası ve muayene hane hep bir arada. Doktor yavruları bir masa üzerinde muayene ederken bir aralık bana döndü.

— Bekârlık vergisi, bekârlık vergisi diyoruz.. Buraya bakın, yalnız çocuk doğurmak kâfi değil, onları büyütmek, yetiştirmek lâzım. Çok çocuk doğuyor, fakat ekserisi bakımsızlık yüzünden ölüyor..

Sonra birden bire önünde çırçıplak muayene ettiği çocuğun annesine sordu:

— Hanım çocuğa ne zamanlar süt veriyorsun?

— Her zaman..

— Nasıl her zaman? Bak çocuk ne hale gelmiş.. Sen sofrada sabahtan akşama kadarmı yemek yiyorsun?

Cevap beklemeden hiddetle bağırdı:

— Hanım saatle yemek ver, saatle...

Anneler arasında bazıları da sadece süt almak için geliyorlar. Doktor Nazım Münir Bey bu gibilerin döktükleri dillere o kadar alışık, ki hiç dinlemeden:

— Beş kilo 800 gram. Tamam. Muayeneye hacet yoktur. Diyor..

* * *

Üç aylık bir çocuk. Uzun müddetten beri süt damlasında tedavi ediliyor. Toplanmış. Beş kilo 200 gram. Doktor buna da bir "Tamam,, bastırdı. Anne yana yakıla bir şeyler anlatmak istiyordu. Fakat doktor:

— Hiç lâkırdı istemem.. Cevabını verdikten sonra bana dönerek dedi ki:

— Zerre kadar çocuk bakmasını bilmiyorlar.. Bu kadına bakın asıl kendisi tedaviye muhtaç. Sordu:

— Hanım ne yiyorsun?

— Allah ne verdi ise .

— Anladık, fakat ne..

— Ne diyeyim, doktor bey prasa, fasulye. Ve..

Sözünü ikmal edemedi. Doktor yine asabileşti, bağırdı:

— Hanım yemek ye.. Halbuki sen sadece karnını doldurıyorsun..

— Ne yapayım doktor Bey?

— Yapacak çok şey var; bahçeye çık hava al. Evinde bahçe yoksa umumî parklara git, istirahat et.. Yoksa komşuya gidip dır dır etme.

* * *

Cılız bir kadın. Kolları arasında iki yavru. Ekizler. Hemşire derhal cetvele baktı; izahat verdi:

— Bakın ikisinde de fark var. Biri geçen ay 3 kilo 600 gram geliyordu. Şimdi 4 kilo yüz gram. Diğeri 2 kilo 800 gram idi. Bir ay içinde 3 kilo 50 gramı buldu.

Doktor derhal yeni bir talimatname yazdı. Sütün hangi saatlerde ve kaçar gram veri-

leceğini işaret etti. Kadına verdi.

* * *

İşçi bir kadın çocuğu kucağında ilerledi. Doktor çocuğu uzun uzun muayeneden sonra kadına döndü:

— Hanım bu çocuğa bakamıyorsun.

— Ne yapayım efendim çalışmağa gidiyorum.

— Nereye?

— Tütüne..

— Kaç para veriyorlar?

— Günde 30 ilâ 40 kuruş..

— Çocuğu ne yapıyorsun?

— Komşuya bırakıyorum, o bakıyor, iyi kadındır, sütüne havale..

Doktor yerinde duramadı. Birden fırladı ve bana döndü:

— Efendim, dedi, evvelâ çalışan annelerin çocuklarına bakacak yerler hazırlamalı.. Bakın işte bu çocuk ölecek.

Çünkü buradan verilen sütün komşu kadının içmiyeceği ne malûm..

Efendim Almanyada bir fakir kadın gebe kaldığı vakit belediyeye müracaat eder. Çalışamıyacak bir vaziyette ise kendisine belediye tarafından her türlü sıhhî şeraiti havi bir oda gösterilir, eline de yiyecek ve içeceğini temin için fennen tayin edilmiş muayyen bir para verilir. Kadın daima kontrol altındadır. Doğuracağı vakit te hastahaneye gönderilir..

Halbuki bizde bu gibi müesseseler yok.. azizim, hiç olmazsa çocuk hastaheneleri açalım.

Sonra acı acı ilâve etti:

— Bizim memlekette ne fakir, ne zengin lâyıkile çocuk bakmasını bilir. Anneler ekseriya hissiyatla hareket ederler. Kendi bilgilerine güvenirler. Bizde en ziyade doktor:

Anne, teyze, konu komşu ve saire..

Bundan maada birçok aileler doktorların kendi kanaat ve fikirlerine göre hareket etmesini isterler. Onların fikrinden tecerrüt ettiniz mi sizin kıymetiniz yoktur. Haydi başka doktora; efendim dalkavukluk istiyorlar dalkavukluk...

* * *

Ekser çocuklarda kemik hastalığı meydana çıkıyor.. Bir buçuk yaşında bir çocuk .

Doktor ince bir muayeneden sonra annesine sordu:

— Hanım ne veriyorsun..

— Süt..

— Ne sütü..

— Kendi sütümle besliyorum.

Doktorun yüzü yine morardı. Hiddetinden yerinde duramadı. Çıkıştı:

— Hanım yeter. Sütü kes. Çocuğa yumurta, karaciğer, beyin, dalak ver.. Süt yok, süt yok anladın mı?

* * *

En son iki köylü kadın tarafından getirilen çocuk muayene edildi. Doktor çocuk üzerinde çok uğraştı. Reçete verdi. Uzun bir talimatname yazdı ve kadınlara hitaben dedi ki:

— Siz köydesiniz. Çocuğu temiz tereyağı ile besleyin..

Doktorun sıkı alâkasını gören ihtiyar köylü kadın teklifsiz ilerledi. Yarı ciddî, yarı sa-

ka doktora:

— Ya, beni ne vakit muayene edeceksin?

— Ben çocuklara bakarım nine..

— Sen büyüklere de bakarsın. Senin yerinde gördüm.

Doktor kadının bu safiyane ısrarına karşı gülmekten kendini alamadı:

— Öyle ise, sen de kucakta gel de bir muayene edeyim, dedi.

* * *

Yoksuzluk içinde büyük hizmetler gören bu hayır müessesesinden çıkarken doktor arkamdan bağırdı:

— Gazeteci bey, bunu da yaz, geçen gün Kadıköyündeki muayenehaneme bir çok hastalar gelmişti. Bunların içinde bir tanesi nazarı dikkatimi celbetti. Geldiği dakikadan itibaren gözünü elindeki gazeteden ayırmıyordu. En son müşteri giderken gûya, o da, onunla beraber gelmiş gibi çıktı, gitti.

Ben de neden sonra farkına vardım. Bu gidişle beraber portmantoda asılı duran ceketimin cebindeki para çantası da beraber gitmiş.. Tam 65 lira..

Merdivenleri inerken aklımdan geçeni yazmaktan kendimi alamıyorum:

— Bu da vizite parasını doktora vereceğine ondan almış..

Nazım Nafiz

Kari sütunu

Büyükdere otobüslarinden şikâyet

Dün bir kariimizden şu mektubu aldık:

Taksim ile Büyükdere arasında işleyen otobüsler bozuldukları zaman müşterileri olduğu yerde bırakıyorlar. Bir kişilik oturacak yerde ikişer kişi oturtulmak suretie yolcular rahatsız edilmektedir. Benzin de yolda bitmekte ve otobüs yarı yolda kalmaktadır. Arabalar sık sık bozuluyor. Bunları belediyenin nazarı dikkatine arzetmenizi rica ederim.

Büyükderede Fıstık suyu 19 numarada baytar yüzbaşısı

Seyfi

Gayrimübadillerin göndereceği heyet

Gayri mübadiller namına bonolara faiz verilmesi lehinde teşebbüste bulunmak üzere Ankara'ya gönderilmesi mevzuu bahis heyet, ekseriyet olursa, cemiyetin çarşamba günkü idare heyeti içtimamda seçilecektir. Ancak araya bayram gireceği için heyetin bayramertesi Ankara'ya gitmesi tercih edilmektedir.

Sipahi ocağında

Sipahi Ocağı geçen sene olduğu gibi bu sene de Mayısın Yirminci Cuma gününden başlamak ve üç Cuma devam etmek üzere gayet zengin ve heyecanlı bir proğramla sivil erkek ve hanımlarla Zabitana mahsus olarak Ocak karşısındaki meydanda Konkur Hipikler yapacaktır.

Ayni zamanda Nisten avdet edecek Zabitlerimiz içinde oradaki müsabakalar derecesinde müsabakalar tertip edilmiştir.

Varnada keyf

Varna konsolosumuz tarafından İktısat Vekâletine ve Türkiye Turing klübüne bir teklif vaki olmuş ve Ticaret Odasına havale edilmiştir.

Konsolos, bu tavsiyesinde, Varna plâjlarının mevsiminde çok rağbet görmekte olduğunu, bizim vapurcularımızın ise işsizlikten müşteki bulunduklarını, şayet Varna'ya vapur işletirlerse kazanmak imkânını elde edeceklerini bildirmektedir. Konsolos, tavsiyesine, hulâsatan şunları ilâve ediyor:

"İstanbul'dan akşamları hareket edecek bir vapur, ertesi sabah Varna'ya vâsıl olur.

Plâj mevsiminde bu suretle işliyecek vapurların Varna'ya hayli yolcu bulacakları muhakkak olduğu gibi, avdette de Varna'dan İstanbul'a yolcu taşıyacaklardır. Yalnız, bu vapurlarda, alaturka bir saz heyeti bulunmalıdır. Taki, yolcular Varna'ya kadar seyahat edecekleri gece zarfında ahenkli bir akşam geçirsinler ve vapurlar İstanbul'a avdetlerinde Bulgar müşterilerin de rağbetlerini kazansınlar."

İki ticaret odası lâğvedildi

Çine ve Bozdağı ticaret odalarının lâğvedildiği İktisat Vekâletinden alâkadarlara bildirilmiştir. Bu emre göre Çine Aydına Bozdağı da Naziliye verilmiştir.

Memlekette

Ödemiş Cinayeti

Burdurda yakalanan adam da katillerden biri imiş

Geçenlerde Burdurda şüpheli bir adam yakalandığı, üzeri araştırılınca 600 liralık evrakı nakdiye ile mühim miktarda altın ve beşibiryerdeler bulunduğu ve bunun Ödemişte boğulmak suretile öldürülen Mehmet ağa ile zevcesinin ve beslemesinin katillerinden biri olduğu tahakkuk ettiği yazılmıştı.

Yapılan tahkikat neticesinde Burdurda yakalanan şahsın Antalyalı Ali namında biri olduğu ve Ödemiş cinayetile alâkadar olduğu tesbit edilmiştir. Ali, Seyrek köylü Mehmet ağa ile zevcesini ve beslemesini feci surette öldürenlerden biri olduğunu itiraf ettiği gibi üzerinde bulunan para ve altınların da maktule ait olduğunu söylemiştir.

Katil Ali, Ödemiş, cinayetile alâkadar olan Tireli Hakkı ile üç arkadaşının yakalandıklarını görünce yakalanmaktan korkarak kaçtığını, fakat Burdurda yakalandığını ifade etmiştir.

Bitliste mebzul kaçak kâğıtlar

Bitlisten yazılıyor: Kaçakçılığa karşı açılan mücadele bütün şiddetile devam ediyor. Şimdiye kadar yakalanan (460000) kaçak cıgara kâğıdı Tütün İnhisarı Başmüdürlük dairesinde ihrak edilmiştir.

Yakılması muhakeme neticesine talik edilen daha bir milyon kaçak cıgara kâğıdı muhafaza altındadır. Bunlardan başka geçenlerde Muş köprüsü üzerinde birkaç kaçakçının üzerinde (190000) kaçak kâğıt yakalanmış, cür'etkâr adamlar Muş mahkemesinde altışar ay hapse mahkûm edilmişlerdir.

Bunlardan başka Siirt ihtisas mahkemesine de Bitlisten Şirvan tarikile on dört kaçakçı sevkedilmiştir.

Geline musallat olan muhtar

Aydından bildiriliyor: Koçarlı civarında, Çallısığır köyünde geçen gün bir vak'a olmuştur ve köyün sabık muhtarı iki kurşunla öldürülmüştür.

Bu köyde bir müddet evvel bir düğün olmuş. Fatoş isminde çok güzel bir kızla Mustafa adlı on sekiz yaşında bir delikanlı evlenmişler. Fakat genç kadına köy muhtarı musallat olmuş. Hergün bir bahane ile iz'aç etmiye başlamış ve her defasında şiddetli bir ret cevabı almış. Son intihapta mevkiini kaybeden muhtar, kadını şu suretle tehdit etmiştir:

"Her zaman kocandan bahsediyorsun. O adam demir kapı değil ya,onu da deler geçerim."

Ve tehdidini, ayni gece tatbik mevkiine koymuş. Karı, koca evlerinde bulunurlarken kapıya dayanmış.

Mustafa, derhal pencereden atlamış, bahçeden dolaşarak muhtarın arkasını çevirmiş ve tabanca ile iki kurşunda muhtarı yere sermiştir. Mustafa, hâdiseden sonra firar etmişse de tutulmuştur.

M.Yansenden yirmi beş sual sorulacak

IZMIR, 9. (Milliyet) — Mimar profesör Yansen bir haftaya kadar şehrimize gelecektir. Profesör belediyemizin daveti üzerine şehrimizi ziyarete ve bir hafta kadar İzmirde kalmağa karar vermiştir. M. Yansane belediyece şehrimizin imarı etrafında yirmi beş sual soracaktır. Bu sualler belediyece tespit olunmaktatır. Suallerin başlıcaları mütehassısın İzmirin hali hazır şekli ve şehrin müstakil lânı hakkındaki düşüncelerini öğrenmeği istihdaf edecektir.

İzmirde Gazi heykeli

IZMIR, 9. (Milliyet) — Gazi Hazretlerinin inşa edilecek heykellerinin kaidesi inşaatı hayli ilerlemiş ve üzerinde heykelin montaji yapılabilecek hale gelmiştir.

Heykeltraş sinyor Kanonika Adanadan şehrimize gelmiştir. Cumartesi günü montaja başlıyacaktır.

Cehalet

Tireden yazılıyor: Burada, cehaletin doğurduğu garip bir vak'a olmuştur. Bu vak'a, bâtıl itikatların henüz kökü kazınmadığını göstermesi itibarile bilhassa dikkate şayandır. Vak'a şöyle cereyan etmiştir:

Hatice isminde genç bir kadın var, kocası vazifeten Tireden başka bir yere gitmiştir. Hatice başka bir gençle sevişmeğe başladığı için kocasından ayrılmak çarelerini araştırmağa başlamıştır. Nasıl ayrılacak? Bir türlü çare bulamıyor. Nihayet bir gün ihtiyar bir kadına müracaat ederek içini döküyor, ağlıyor, sızlıyor...

İhtiyar kadın Haticeyi teselli ve teskin etmekte geçikmiyor:

— Merak etme kızım! Bu dünyada heyşeyin çaresi bulunur. Şimdi ben sana bir etki (Büyü) öğreteyim. Onu yaparsan kocan olduğu yerde kaskatı kalır, sen de kurtulur, sevdiğin gence varırsın. Yapacağın şey şudur:

İki yumurta alırsın, bu yumurtala-

rın uçlarını iğne ile delersin, aklarını akıtırsın, içinde yalnız sarıları kalır. Sonra bu yumurtaları götürür, bir mezarlığa bırakırsın. Yumurtaların içindeki sarılar kurumağa başlayınca, kocan olacak adam da kaskatı kurur, ölür gider.

Genç kadın cahil olduğu için bu sözlere inanır ve tarif veçhile yumurtaları mezarlığa bırakır. Fakat o sırada mezarlıktan geçmekte olan lar genç kadının birşeyler yaptığını görünce zabıtaya haber verirler. Zabıta da gelir kadını yakalar. Hatice herşeyi itiraf etmiş olduğu için adliyeye verilmiştir.

Aydın belediye reisi

AYDIN.— Öteden beri bir rivayet halinde deveran eden belediye reisi Raif Feyzi Beyin istifası kesbi katiyet etmiş ve reis bey vilâyete istifasını vermiştir. İstifanın sebebi haricteki işlerini takip arzusundan ileri gelmektedir. Bu istifasının kabul edilip edilmiyeceği malûm değildir.

Manisa hapishanesinde kanlı bir vak'a

Manisadan bildiriliyor: Evelki gün şehrimiz hapisanesinde kanlı bir vak'a olmuştur. Vak'anın kahramanları onbeş seneye mahkûm yaşlarındaki Kör Mehmet ile 12 seneye mahkûm 328 tevellütlü Alidir.

Kahvecilik ve efelik meselesinden çıkan çene kavgası nihayet bıçağa dayanmış ve Ali tarafından hapisane içine sokulan bıçakla kör Mehmet ağır surette yaralanmıştır. Kör Mehmet İzmir hapisanesinden Manisaya getirilen mahkûmlardandır.

Vukua gelen bu kanlı hâdise üzerine, failleri yakalamağa giden jandarma bölük kumandanı Beyin verdiği emirleri dinlemiyen mahkûmlardan koca Mustafa namındaki şerir, önayak olarak:

— Yakarız!

Tehdidile alâkadar memurların hapisane içine girmelerine mâni olmak istemişlerdir. Bunun üzerine kâfi miktarda jandarma kuvvetleri getirilerek makpuzlar koğuşlarına konulmuş ve isticvaba başlanmıştır.

Bir kurt kendini öldürdü

Bursadan yazılıyor: Bir köylünün ineğini parçaladığı için günlerce süren dikkat ve itina ile kapana düşürülen bir kurt Gemlikte şoför Behçet efendi tarafından satın alınarak bir sandığa kapatılmıştır.

Dağda serbest dolaşmağa alışan, koskoca inekleri parçalıyan kurt; bu esarete tahammül edemiyerek kendini kemirip yemek suretile intihar etmiştir.

Terzihane Nakli

(Ahter terzihanesi)
Sahiplerinden ve müdir
Muslu başoğlu Şevket
Bey Yeni postahane karşısında 36 numarada yeni bir terzihane tesis ettiğini ve badema müşterilerini oraya davet eylediğini ilân eyler.

İstanbul birinci iflâs memurluğundan 19200 lira kıymet takdir edilen İstanbul limanına mukayyet ve teknesi 1882 tarihinde inşa edilmiş 204. 5X 17.3 ebadında 831 Gayrisafi ve 468 safi ve 1200 Denveyt tonilatoluk makinesi 1882 de inşa edilmiş 600 İş'arî beyğir kuvvetinde Kampavnt makine ile mucehhez 700 Libre tazyika mütehammil düz 3 külhanlı ve 194 senedi bahri numaralı ve halenPaşabahçe önünde demirli bulunan Sami vapurunun tamamı ; 20400 lira kıymet takdir edilen İstanbul Limanına mukayyet ve teknesi 1902 de inşa edilmiş 230. 1. X13. 75 ebadında 923 gayrisafi ve 492 safi ve 1020 Denveyt Tonilatoluk ve makinesi 1902 de inşa edilmiş ve 870 İş'ari beyğir kuvvetinde Tendin Kampanvt makine ile mücehhez 80 libre tazyika mütahammil iki kazan Korkvtit ikişer gükkülhanlı ve 118 senedi bahri numaralı ve halen Paşabahçe önünde demirli İktisat vapurunun tamamı. Müflis Veli zade Mustafa Faik Beye ait olan bu iki vapurun 4-4-932 tarihinde icra kılınan birinci artırmalarında Sami vapuruna (10000) (onbin) ve İktisat vapuruna(13000) (onüç) bin liradan fazlaya talip çıkmamış olduğu, için ikinci artırmaya konulmasına karar verilmiş ve 21-5-932 cumartesi günü saat 14 den 16 ya kadar devam ve ihalei katiyesi icra kılınacağından bedeli ihale peşin verilmek şartile taliplerin yüzde on pey akçasını hamilen daireye müracaatları ilân olunur.

Hiç Bir Yerde Emsali görülmemiş Bir Fırsat

Mağazamızın yerli ipekli kumaşlar kısmını tevsi edeceğimizden mevcut Avrupa kumaşlarını büyük tenzilâtla kat'î surette elden çıkarmağa mecburuz.

Avrupa ipekli kumaşlarından bir kaçının fiatları:

Krep Döşin	metrosu 190 ve	125	kuruş
Krep Saten	„ 600 ve	450	„
Tafta teminatlı	„	300	„
Tual Dö Sua	„	150	„
Japon Ponjesi	„	135	„
Saten Liberti	„	250	„
Vual Dö Sua Emprime	„	225	„
Fular Emprime	„	190	„
Krep Mimoza Emprime	„	190	„
Krep Mongol	„	425	„

Bu Fevkalâde Tenzilâtlı satış Katiyen 24 Nisanda bitecektir.

Beyoğlu KARLMAN Mağazaları

Şirket mukavelesinin hitamı dolayısile hali tasfiyede bulunan Ahter terzihanesinin ilk müessislerinden ve makastarı Memduh Bey, mesai arkadaşlarile birlikte

YENİ AHTER

TERZİHANESİNİ AÇTI.

İş ve idare sistemlerini modern unsur ve usullerle techiz ve takviye eden müessese; yeni organizasyon sayesinde fiatlarını çok ucuzlatmış ve ayni zamanda KADIN İŞLERİNE DE BAŞLAMIŞTIR. Elbisede zevk ve zarafet arayan takdirkâr müşterilerine arzı hizmet eder. Ankara caddesinde (Milliyet Matbaası) ittisalinde No 96

YELKENCİ VAPURLARI

KARADENİZ POSTASI
ERZURUM
vapuru 11 nisan
Pazartesi
günü akşamı Sirkeciden hareketle (Zonguldak, İnebolu, Samsun, Ordu, Giresun, Trabzon, Sürmene, Rize ve Hope) ye gidecektir.
Fazla tafsilât için Sirkeci Yelkenci hanındaki acentalığına müracaat. Tel: 21515

Alemdar Zade Mehmet vapuru
KARADENİZE
Bülent vapuru
10 Nisan **PAZAR**
Günü akşamı saat 19 da Sirkeciden hareketle (Zonguldak, İnebolu, Ayancık, Samsun, Ünye, Ordu, Giresun, Vakfıkebir, Trabzon, Sürmene, Rize ve Mapavri) ye azimet ve avdet edecektir.
Müracaat mahalli: Alâiye Han 1 inci kat. Telefon: 21037.

Dr. Çiprut
CİLT, SAÇ ve ZÜHREVİ
hastalıkları mütehassısı Beyoğlu, Asmalımescit, Atlas Han No. 2
Tel. B. O. 3353

Dr. İHSAN SAMİ
ÖKSÜRÜK SURUBU
Öksürük ve nefes darlığı için pek tesirli ilâçtır. Divanyolu Sultan Mahmut türbesi No. 189.
Her eczanede bulunur.

Edremit Yağ Pazarı
Kantarcılarda No. 35 Ahmet

Ekstra ekstra Ayvalık zeytinyağı	Kuruş 60
Birinci zeytinyağı	55
Ikinci zeytinyağı	50
Ayvalık sabunu	45

Yağlarımızın MAHLÜTİYETİNİ ispat edene 1000 lira ikramiye verilir

SEYRİSEFAİN

Merkez acenta: Galata Köprübaşı B. 2362. Şube A. Sirkeci Mühürdarzade han 2. 3740.

İZMİR - PİRE - İSKENDERİYE POSTASI
(ANKARA) 12 nisan salı 11 de Galata rıhtımından kalkar.

Yalova Kaplıcalarında kiralık mahaller

İdarece aşağıda ismi yazılı mahaller hizalarında gösterilen müddetler için ayrı ayrı müzayede ile kiralanacaktır.

İhale 11-4-932 saat 15

Valde hamamı bir sene için, A. Pavyonu 932 mevsimi için, Açık havuz ve büfesi 932-933 mevsimleri için, Üçkardeşler gazinosu 932-933 mevsimleri için, Tuhafiyeci dükkânı 932 mevsimi için, Berber dükkânı 932 mevsimi için, Teminat %10.

Setbaşı Gazino, bakkaliye ve ahçı dükkânı 932 - 933 mevsimleri için, Teminat (200) liradır.

Plâj - Gazino 932-933-934 mevsimleri için teminat %10

3 üncü Kolordu İlânları

K. O. ihtiyacı için aşağıda cins ve miktarları ile ihale tarih ve saatleri yazılı üç kalem mutabiye ayrı ayrı şartnamelerle ve pazarlıkla alınacaktır. Taliplerin şartnamelerini almak ve nümunelerini görmek üzere her gün ve pazarlığına iştirak edeceklerin de vakti muayyeninde komisyonumuza müracaatları. (176)

(1320)

600 adet Kadana yem torbası 11-4-932 de saat 14,5 ta.

300 adet Kadana çulu 11-4-932 de saat 16 da.

300 adet Kadana bellemesi 11-4-932 de saat 16,30 da.

600 adet Beyğir bellemesi 11-4-932 de saat 16,30 ta.

YERLİ MALLAR PAZARI

Hereke, Beykoz, Feshane ve Bakırköy fabrikalarile sair millî fabrikalar mamulâtı

Bayramlık ihtiyaçlarınızı emin ve ucuz surette tedarik edeceğiniz yegâne mağazadır.

Kostümlük kumaşların envaı, erkek ve kadın için zarif kunduralar, her nevi ipekli kumaşlar. tuhafiye eşyasının her çeşidi, battaniyeler, hazır elbiseler, şapkalar vesaire..

İstanbul: Bahçekapı Vakıf Han Beyoğlu: İstiklâl caddesi

Gedikpaşada Jandarma

Satınalma komisyonundan:

Dört bin adet ekmek torbasının kapalı zarfla münakasası 20 Nisan 932 çarşamba günü saat on yedide yapılacaktır. Taliplerin şartname ve nümuneyi görmek üzere her gün ve münakasaya iştirak etmek için teminat ve teklifnamelerile beraber mezkûr günün muayyen saatine kadar komisyonumuza müracaatları. (1246)

Hudut ve Sahiller

Sıhhat Umum Müdürlüğünden:

Zonguldak ve Trabzon sahil sıhhiye merkezleri için yaptırılmakta olan motörbotlara birer şoför tayin edileceğinden mezkûr limanların denizlerini tanıyan şoförlerin evrakı müsbiteleri ile birlikte 12 Nisan 932 salı günü İstanbul limanı sahil sıhhiye merkezi baştabipliğine müracaatları. (1412)

Tütün inhisarı umumî müdürlüğünden:

İstanbul Ambar ve İmalâthanelerinde mevcut takriben (550,000) kilo istimale gayri salih tütün ve kırıntılar - memleketten ihraç edilmek üzere - pazarlıkla satılacaktır. Taliplerin (850) liralık teminatı hamilen (5/5/932) perşembe günü saat 11 de Galatada Mubayaa Komisyonuna müracaatları. (1384)

Tütün inhisarı umumî müdürlüğünden:

Müdiriyeti Umumiye garajında bulunan biri kapalı diğeri açık Stud - Baker) marka iki binek otomobili ile Azap-kapısı deposunda mevcut (Ford) marka ve hurda halinde iki kamyonet satılacaktır. Taliplerin bunları gördükten sonra pazarlık için (25/4/932) pazartesi günü saat 10 1/2 da teminat akçelerini hâmilen Galatada Mübayaat Komisyonuna müracaatları. (1348)

Gedikpaşa'da Jandarma

Satınalma Komisyonundan:

Alafranga sistem bin beş yüz geyim ester ve on iki bin geyim at ki cem'an on üç bin beş yüz geyim nal ile dört yüz dört bin yedi yüz mıhın kapalı zarfla münakasası 30-4-932 cumartesi günü saat on beşte yapılacaktır. Taliplerin şartnameyi görmek üzere her gün ve münakasaya iştirak için teminat ve teklifnamelerile mezkûr günde muayyen saate kadar komisyonumuza müracaatları. (1411)

Yüksek Iktısat ve Ticaret Mektebi

mübayaat komisyonundan:

5 Nisan 932 salı günü ihalesine karar verilmiş olan tamirat 12 Nisan 932 salı günü saat 14 de tehir edilmiştir. (1368)

Jandarma satınalma komisyonundnn

Yerli mamûlâtı 4000 yün battaniyenin kapalı zarfla münakasası 20 Nisan 932 çarşamba günü saat on birde yapılacaktır. Taliplerin şartname ve nümuneyi görmek üzere her gün ve münakasaya iştirak için de teminatlarile beraber mezkûr günün muayyen saatine kadar komisyonumuza müracaatları. (1238)

KARON — **ALMAN KİTAPHANESİ** Beyoğlu Tünel meydanında 523

İstanbul beşinci icra memurluğundan: bir borçtan dolayi mahcuz ve paraya çevrilmesi mukarrer (700) adet pamuk Şal kuşak 25-4-932 tarihine müsadif pazartesi günü saat 12-13 de bilmüzayide Fıncancılarda 26 No. lu Bohor Nesim Perahya mahtumları ticaret hanesinde satılacağından taliplerin yevmi mezkûr ve saatta mahallinde hazır bulunacak memuruna müracaatları ilân olunur.

Üsküdarda İstanbul 6 ıncı icra memurluğundan: Bir borçtan dolayi mahcuz ve satılmasına karar verilmiş olan 30 çeki odunun 14-4-932 tarihine müsadif perşembe günü saat 13 den 15 e kadar Çubuklu iskele civarında satılacağından talip olanların yevmi meskûr mahalinde hazır bulundurulacak memura müracaat etmeleri ilân olunur.

DOKTOR
EMİN ŞÜKRÜ
Dahili hastalıklar mütehassısı
Her gün öğleden sonra İstanbul Türbe Babrâli Caddesi No. 10
Telefon 2,2622

950 kuruşa Lâke karyola

Beşiktaş Akaretler Tramvay tevakkufunda Fuat Bey Mobilya atelyasında.

Gedikpaşada Jandarma

Satınalma komisyonundan:

Yüz elli adet tevhit semerinin kapalı zarfla münakasası 20 Nisan 932 çarşamba günü saat onda yapılacaktır. Taliplerin şartname ve nümuneyi görmek üzere her gün ve münakasaya iştirak için teminat ve teklifnamelerile beraber mezkûr günde muayyen saate kadar komisyonumuza müracaatları. (1245)

Bayram geliyor: Çocuğunuzu Siz de Sevindiriniz!

Kumbara bütün bir iştikbaldir

Türkiye İş Bankası

Ispirto ve Ispirtolu içkiler

İnhisarı umum müdürlüğünden:

500 ton maden kömürü satın alınacağından taliplerin şartnameyi almak üzere ticaret şubesine müracaatları ve tarihi ilândan itibaren de 15 gün zarfında verecekleri fiyatı tahriren umum müdürlüğe bildirmeleri. (1333)

Jandarma satınalma komisyonundan

Teferrüatile beraber (340) yerli eğer takımının kapalı zarfla münakasası 20 Nisan 932 çarşamba günü saat on beşte yapılacaktır. Taliplerin şartname ve nümuneyi görmek üzere her gün ve münakasaya iştirak için teminat ve teklifnamelerile mezkûr günde muayyen saate kadar komisyonumuza müracaatları. (1239)

Emlâk ve Eytam Bankası ilânları

Haliçte Taksitle Satılık Fabrika Arsası. F.

Eyüpte Şahsultan mahallesinde Bahariye caddesinde atik 32. cedit 46 ve 46/1 46/2 ve 2/1 ve 2/2 numaralı harap araba fabrikası sekiz taksitle satılmak üzere kapalı zarf usulile müzayede ye azedilmiş ve 25-4-932 tarihinde Ankarada İdare Meclisimiz huzurunda ihalesi mukarrer bulunmuştur. Talip olanlar şubemize müracaatla bir lira mukabilinde bir kıt'a şartname alarak depozito akçesi olan 1150lira nakit makbuzu veya teminat mektubunu lef edecekleri teklif mektuplarının yevmi mezkûre kadar Ankara da umum müdürlüğümüze göndermeleri. (1187)

Harbiye mektebi Kumandanlığından:

Askerî liseler haricinde bulunan Sivil lise mezunları veya hususî tahsil görmüş fakat resmî liselerin son sınıf bakalorya imtihanına dahil olup muvaffak olmuş sivil talebeden bu sene Harbiye mektebine girmeye istekli olanların evvelce tesbit edilen şartları haiz ve talep olunan vesaiki hamil olarak İstanbulda bulunanların en geç temmuz nihayetine kadar Harbiye mektebine İstanbul haricinde bulunanların temmuz nihayetinde mektepte bulunacak veçhile bulundukları mevkii askerî kumandanlığa veya askerlik şubelerine müracaat etmeleri lüzumu ilân olunur. Bu tarihten sonra vâki olacak müracaatlar kabul edilemez. (1240)

Dr. HORHORUNI
Cilt ve Zührevî hastalıkları muayenehanesi
Beyoğlu, Taksim, Zambak sokak No. 41

Kütahya Kiremidi

MARSİLYA kiremidi ayarında ve bazı evsafça ona faiktir.

KÜTAHYANIN eski zamanlardanberi maruf çini topraklarındandır.

Salâhiyettar makamlardan müteaddit fennî tahlil raporları vardır, en sonuncusu aşağıdadır.

ISTANBUL VİLÂYETİ FEN HEYETİNCE yerli kiremitleri arasında DEVLET inşaatında tercihan kullanılmaktadır.

Mühim şehir ve kasabalarda ajanları vardır.

Mamulâtı KÜTAHYADA FABRİKADA veya ISTANBUL satış deposu olan GALATADA KALAFAT yeri No. 74(Nihat Bey)de görülebilir. Telefon Beyoğlu 4298

T.C.NAFİA VEKÂLETİ YÜKSEK MÜHENDİS MEKTEBİ kimyevî tahlilât Müderrisi ve TİCARET BORSASI Laboratuvar Müdürü NUREDDİN BEYİN Analiz Raporundan

	Kütahya kiremidi	Marsilya kiremidi
I Jnhina mukavemeti (Mesnet açıklığı 30 sm)	213 Kilogram	229 Kilogram
II Sikleti (Kuru halde)	2400 Gram	2700 Gram
III Nispi mesamiyet hassası (Mas ve cezp ettiği su mikdarı 24 saatta)	Yüzde 13	Yüzde 13,5
IV Don tecrübesi. (Brart usuli)	Vezni eksilmemiş ve patlamamıştır.	Vezni eksilmemiş ve patlamamıştır
V Bir metre murabbaını ne kadar örter	14	14

Analiz, piyasadan tedarik edilen 15 kiremit üzerinde yapılmıştır.

Herkes merakla soruyor: "IPEKİŞ ne vakit çıkacak?„ ... Ve sabırsızlanıyor!

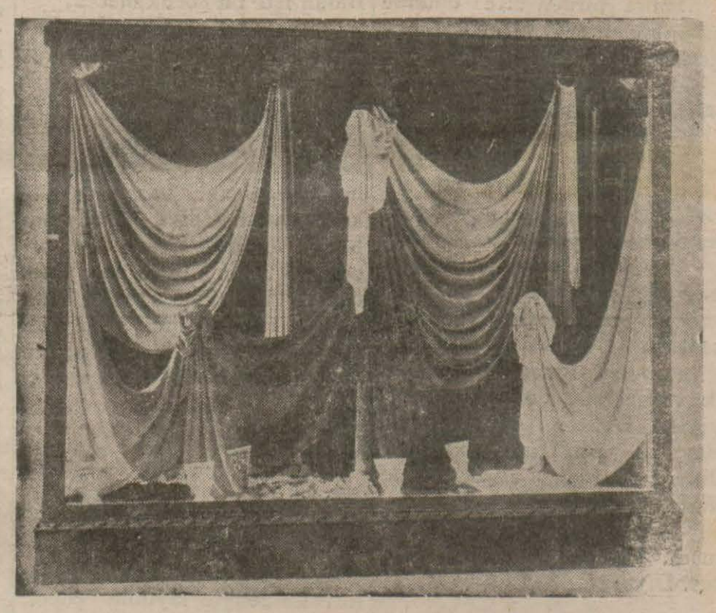

İPEKİŞİN nefis mamûlâtından bazı parçalar İŞ Bankası methalindeki vitrinde teşhir edilmektedir.

Herkesin hakkı vardır!

Çünkü herkes ve bilhassa İş Bankası methalindeki vitrini görenler İPEKİŞ mamûlâtının dünyanın en iyi kumaşları ile ayni ayarda ve hatta daha mükemmel olduğuna emniyet hasıl etmişlerdir.

Bu maksatla:

1 — Her türlü fena rekabetlerin önüne geçmek,
2 — Bütün çeşitlerin halka arzını temin eylemek,
3 — Halkın aldanmasına meydan vermemek için:

İPEKİŞ mağazaları

Açılmasına karar verilmiştir.

Istanbul Gümrükleri Muhafaza Müdürlüğünden:

1 — 17 No. lı motörün tekne tamiri keşifnamesi mucibince pazarlıkla yaptırılacaktır.

2 — Pazarlık 11 Nisan 932 pazartesi günü saat 14 te icra edilecektir.

3 — Taliplerin yüzde 7,5 teminatlarile Muhafaza Müdürlüğüne müracaatları. (1381)

Istanbul ticaret müdürlüğünden: Istanbul şeker, şekerlemeci ve helvacılar esnafı cemiyetinin idare heyeti intihabı 10-4-932 pazar günü saat 10 dan 15 e kadar Tahtakalede Menaşe Hanındaki cemiyet merkezinde yapılacağı alâkadarana ilân olunur.

MİLLİYET MATBAASI