PERŞEMBE
26 MAYIS 1932
7 inci sene No. 2258
NUSHASI 5 KURUŞTUR

Milliyet

Sahip ve Başmuharriri
Siirt Meb'usu MAHMUT
Umumî Neşriyat ve Yazı Müdürü
ETEM İZZET

İsmet Pş. - M. Mussolini mülâkatı

ROMA, 25 (Telsizle: gece, saat 3 : Başmuharririmizden) - M. Mussolini, İsmet Paşayı otelde ziyaret etmiştir. İki Başvekil arasında mülâkat uzun müddet devam etmiştir. Türk - İtalyan dostluk muahedesinin üç sene daha temdidi takarrür etmiş ve mukavele imzalanmıştır. Matbuat bu münasebetle hararetli neşriyatta bulunuyor.

MAHMUT

Tütün meselesi

- Balkan tütün konferansı münasebetile -

Habip Edip

Beşerin oldukça geç istimal etmeğe başladığı tütün, az bir zamanda istimali pek fazla taammüm eden bir maddedir. Tütün memleketimize de oldukça geç ithal edilmiş olmasına rağmen en müsait toprakları yurdumuzda bulmuş ve kendine mahsus evsafı hasebile cihanşümul bir şöhret iktisap eylemiştir.

Son iki asırda bütün dünyada tütün istimali şayanı hayret bir derecede artmıştır. Bilhassa sigaret kullananların mıktarı yaprak sigara ile çubuk kullananlara karşı büyük bir tezayüt izhar eylemektedir. Harbi umumiden evvel meselâ İngiltere de bir sene zarfında adam başına isabet eden sigaret mıktarı 201, Cemahiri müttefikai Amerikada 143, Almanyada 195, İtalyada 104, Fransada 192 iken bu miktar:

	1927	1928	1929	1930
İngilterede	874	933	993	1033
Cemahiri Müttefikayı Amerikada	810	883	893	998
Almanyada	499	508	522	508
İtalyada	337	348	358	325
Fransada	272	324	413	435

adede baliğ olmuştur.

Erkamın bu vuzuh ve belâgati tütün ve bilhassa sigaret sarfiyatının bütün iktısadî buhranlara rağmen hiç azalmadığını pek güzel isbat etmektedir.

Sigaret tütünü bundan hemen rubu asır evveline kadar tamamen Türk topraklarına münhasır idi. 1910 senesinde Türkiyenin tütün istihsalâtı 58.749.124 kilodan ibaret idi. Şimdi bu topraklardan bir kısmının komşu iki memlekete, Yunanistan ile Bulgaristana geçmesi hasebile bütün bu üç memleketin istihsalâtı:

Türkiyenin	1929 senesinde	36.503.307
	1930 „	47.210.954
	1931 „	46.278.314
Yunanistanın	1929 „	79.400.000
	1930 „	58.180.000
	1931 „	42.500.000
Bulgaristanın da	1929 „	32.592.508
	1930 „	26.800.000
	1931 „	32.000.000

kiloya baliğ olmaktadır.

Şu halde bu üç memleketin mecmu istihsalâtının 1929 senesinde 148.495.815, 1930 senesinde 132.190.954 ve 1931 senesinde de 120.778.314 kilo olduğu görülür. Bu üç memleketin dahilî istihlâkâtı 20.000.000 kiloya baliğ olmaktadır. Bundan başka istihsalâtın hey'eti mecmuasından yüzde 5 ve hatta bir çok iddialara göre yüzde 10 fire çıkarmak iktiza etmektedir. Bu hesaba nazaran bütün dünyada sigaret sarfiyatının tezayüdü nazarı itibare alınırsa bu üç memleketin tütünlerinin satılamamasının fazlayı istihsalden ileri gelmediği daha güzel anlaşılabilir. Dünyanın en iyi sigaret tütünlerini yetiştiren bu üç memleketin en mühim istihsal ve ihracat maddesi tütündür. Çünkü Yunanistanın bütün ihracatının yüzde 57 sini, Bulgaristanın yüzde 49 zunu, tütün teşkil etmektedir. Memleketimizin ihracat maddeleri bu iki memlekete nazaran daha mütenevvidir. Buna rağmen bizde de ihracat metamızın başında tütün gelmektedir. Bizde de tütün ihracatımızın yüzde 24 ünü teşkil eder. Yunanistan ticareti hariciye plânçosu yüzde 50 bir mıkdarında açıkla kapanmaktadır. Türkiye ve Bulgaristanın harici ticaret plânçoları aktif olmakla beraber bunda ithalâtın tahdit ve takyidi amil olmuştur. Onun için bu gün siyaseti iktisadiyelerinde harici ticaret işlerini en büyük bir ehemmiyetle telâkki eden işbu üç memlekette günün en mühim meselesini tütün işleri teşkil etmektedir. İşte bu noktaları görüşmek ve tütünlerimizin satılması esbabını aramak üzere İstanbulda toplanan tütün konferansının bütün gayesi bu noktada cemolunabilir.

Bütün dünya istihlâkâtına nazaran Türkiye, Yunanistan ve Bulgaristanın tütün istihsalâtı o kadar fazla olmadığı halde her üç memleketin tütünlerinin fiyatları düşmüş ve cümlesinde satılmamak müşkilâtı kendisini göstermiştir. Bunun bittabi muhtelif sebepleri vardır. Fiyatın düşmesindeki amillerin en mühimmi umumî buhran hasebile kudreti iştiraiyenin tenezzülüdür. Bundan başka bugün daima artan masrafları için yeni varidat arayan devletler en fazla ittisa ve elestikiyyeti haiz varidat menbaı olarak tütünü görmüşlerdir. Mübrem ihtiyaçtan olmasına rağmen bu nokta umumen kabul edilmediğinden tütünden fazla vergi alınması devletlerin siyaseti içtimaiyelerine de muvafık gelmiştir. Her ân mütezayıt bir vergiye maruz kalan sigaret senayii ise istihlâkâtı azaltmamak için fiyatı arttıramadığından bilmecburiye ucuz tütüne rağbet göstermiştir. İtikadımca tütün fiyatlarının düşmesindeki amillerden en büyüğü bu-

[Devamı 4 üncü sahifede]

İsmet Paşa dün M. Mussolini ile uzun müddet görüşmüştür

Heyetimiz Romada fevkalâde merasimle karşılandı ve halk tarafından alkışlandı

Kral Hz.nin İsmet Paşa şerefine ziyafeti

ROMA, 25. (Telsizle: Milliyet) — Bu sabah Roma'ya vâsıl olan İsmet Pş. ve refakatindeki zevat garda fevkalâde merasimle ve samimî bir surette karşılanmışlardır. İstasyonda bizzat M. Mussolini, Hariciye nazırı M. Grandi ve nazırlardan ekserisi hazır bulunmuşlardır.

İsmet Pş. trenden iner inmez M. Mussolini tarafından çok hararetli bir suretle karşılanmıştır.

Kral Hz. tarafından verilen öğle ziyafetinde İsmet Pş. Tevfik Rüştü, Fırka kâtibî umumîsi Recep, Afyon mebusu Ali, Roma sefiri Vasıf, Siirt mebusu ve Milliyet başmuharriri Mahmut Beyler hazır bulunmuşlardır. Ziyafete Krali çe Hz. Velihat ve prensesler de iştirak etmişlerdir.

Heyetimize dahil olan diğer zevat şereflerine de meclisi mebusan reisi tarafından mükellef bir öğle ziyafeti verilmiştir.

İsmet Pş. M. Mussolini ile uzun müddet görüşmüştür. Bu mülâkat esnasında dostluk muahedesinin üç sene temdidi takarrür etmiştir. Muahede imzalanacaktır.

Türk heyetine karşı her tarafta son derece alâka gösterilmektedir.

Romaya Muvasalat

ROMA, 25. A. A. — İsmet Paşa Hazretleriyle Tevfik Rüştü Beyefendi ve refakatlerindeki zevat bu sabah saat 9,30 da Romaya vasıl olmuşlar ve istasyonda M. Mussolini cenaplariyle M. Grandi, İtalya Başvekâlet ve Hariciye Nezareti Müsteşarları, Roma Valisi, Faşist fırkası umumî kâtibi ve Türkiyenin Roma büyük elçiliği maslahatgâzarı ile Sefaret memurini, İtalyan hükûmeti erkânı ve Hariciye Nezareti yüksek memurları tarafından istikbal edilerek selâmlanmışlardır.

Gazetelerin neşriyatı

ROMA, 25. A. A. — Stefani Ajansı bildiriyor:

Bütün gazeteler, Türk Vekillerini, hoşamedi temenni ederek, hararetle selâmlamakta ve İsmet Paşa Hazretleriyle Tevfik Rüştü Beyefendinin fotoğraflarını derç ve tercümei hallerini neşretmektedirler.

Gazeteler bundan başka iki memleket arasında mevcut dostluk münasebetlerini kayıt, genç Türkiye Cümhuriyeti tarafından sarfolunan fevkalâde gayretleri takdir ve bu iki memleketin iştiraki mesaisi imkânlarına işaret eylemektedirler.

Meçhul askerin mezarında

ROMA, 25. A. A. — İsmet Paşa Hazretleriyle Tevfik Rüştü Beyefendi Kralların metfun bulundukları Pantheon'a giderek Türk renkleriyle tezyin edilmiş kordelelere sarılı çelenkler koymuşlar ve müteakiben meçhul askerin mezarına azimet eylemişlerdir.

Müşarünileyha, burada bir çok hükûmet erkânı ve bayrak ve müzikalariyle bir bombacı müfrezesi taraflarından karşılanarak selâmlanmışlardır. Vekiller Hazeratı mezara bir çelenk vazeylemişler ve halk tarafından hararetle alkışlanmışlardır.

Bari'den geçerken

BARİ, 25. A. A. — Başvekâlete mahsus hususî bir katarla Birindizi den gelen İsmet Paşa Hazretlerile Tevfik Rüştü Beyefendi, refakatlerinde İtalyanın Ankara büyük elçisi ve Türkiyenin Roma maslahatgüzarı ve maiyetleri erkânı bulunduğu halde istasyona vasıl olmuşlar ve burada vali ile askerî ve mülkî hükûmet ve faşist fırkası erkânı taraflarından

[Devamı 4 üncü sahifede]

Şehrimize gelen İsviçreli tayyareciler: Soldan sağa.. Alphonse Bretenbah, Clarles Bretenbach

- Yazısı iç sahifemizde.. -

Nakliyat Vergisi

Otomobilciler benzinin esas tutulmasını muvafık görüyorlar

Nakliyat vergi kanun lâyihasının B. M. Meclisine tevdi edildiğini ve lâyihanın esaslı noktalarını dünkü nüshamızda yazmıştık.

Otomobilciler cemiyeti reisi Nihat B. dün bu hususta bize demiştir ki:

"— Yeni kanunda beygir kuvveti vergiye matrah olarak alınmıştır. Bu bir nisbetsizlik teşkil ediyor. Çünkü beygir kuvveti fazla olan arabalar, fazla vergi verecek ise de bu arabalar eski sistem olduğu için az kâr getirmek-

Nihat Bey

[Devamı 4 üncü sahifede]

Matbuat Kanunu

İntiharlara ait maddenin son şekli

ANKARA, 25 (Telefon) — Dahiliye encümeni matbuat kanununun intiharlara ait olan 38 inci maddesinin tadili hakkında ki teklifi müzakere ederek heyeti umumiyenin tasvibine arzetmiştir. Bu tadilâta göre memleket dahil ve haricindeki intihar vak'alarını gazetenin intişar ettiği mahallin en büyük zabıta makamından mezuniyet almaksızın neşretmek memnudur. İntihar edenlerin ve intihara teşebbüs eyleyenlerin vak'aya taallûk eden resimleri basılmaz. Şu kadar ki zabıta mezuniyet verirken bunların diğer resimlerinin basılmasını da menedebilir. İntihar vak'alarını başka bir gazeteden iktibas ederek neşredenga zete için zabıtadan mezuniyet almağa lüzum yoktur. Yabanci bir memlekette çıkan iktibas suretile neşredilen bu vak'aların neşrolunacağı yerdeki zabıta makamından izin alınması lâzımdır.

Yeni Yunan Kabinesi

ATİNA 25 (A.A.) — Reisicümhur M. Zaimis M. Papanas tasiyuyu Yunan kabinesini teşkile memur etmiştir.

İzmirde Gazi heykeli

İZMİR, 24. — Gazi heykelinin küşat resminin, başvekilin Romadan avdetinden sonra yapılacağı söyleniyor.

İtalyada zelzele

ROMA, 25 (A.A.) — Sicilya, Kalabirya ve ezcümle Mesinada zelzeleler olmuş sademeler Macceraia'ya kadar his ve kaydedilmiştir.

Hüseyin Rahmi Bey

MİLLİYET için yazdığı romanında tahlil ve izah ediyor:

İnsanlar ölürlerken gözlerini yeni ve bilmediğimiz bir âleme mi açıyorlar?

İçimizde ve.. aramızda yaşayan ölüler mi var?

Ruh var mı?

Yaşıyor mu?.,

Ebedi mi?

Romanın ismi:

Ölenler Yaşıyorlar mı?

dır. Büyük roman üstadı bu eserini uzun bir sây ve tetkik mahsulü olarak *MİLLİYET* için hazırlamıştır.

Pek Yakında

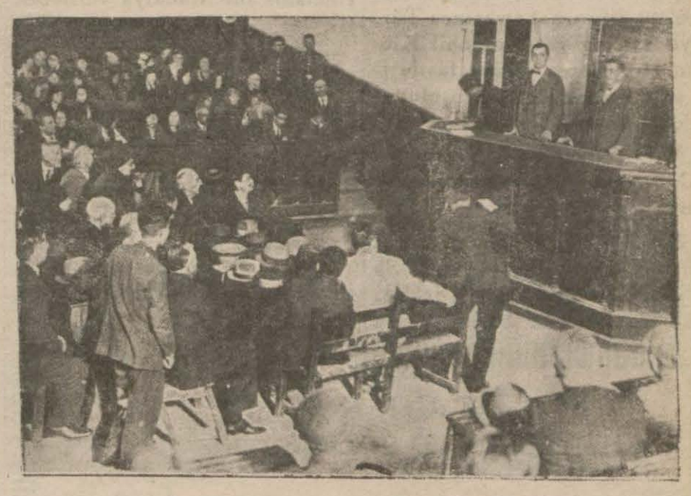

Gayrimübadiller dün de toplandılar!

Bütün gayrimübadiller cemiyete girmeye karar verdiler..

Kongre 8 haziranda toplanacak ve yeni idare heyeti intihap olunacaktır

Gayri mübadiller, cemiyet idare heyeti ile ihtilâf halinde bulundukları işleri müzakere etmek üzere dün öğleden sonra saat 15 de Darülfünun konferans salonunda içtima etmişlerdir.

Vaziyeti izah

İçtima, pazartesi günkü kadar asabî bir hava ile açılmamışsa da gene oldukça hararetli idi. Gayri mübadillerden bir zatın teklifi üzerine İsmail Müştak Bey, riyasete intihap edilerek celse açıldı ve kâtipler seçildikten sonra Müştak B. söz alarak ezcümle dedi ki:

— Pazartesi günkü içtimada söz söylemek istiyenler, bu arzularını tatmin edemediler. İçtimaın asabî bir ânında "idare heyetinin vazifede devamına mahal yoktur!" kanaatinde bulunduk ve ilk heyecanla cemiyetin feshine karar verdik. Halbuki cemiyet başka, idare heyeti başkadır. Cemiyet, feshedildiği gibi hükûmet

[Devamı 4 üncü sahifede]

Tütün konferansı ne kararlar verdi?

Konferansta müşterek menfaatleri temin edecek mühim kararlar ittihaz edildi..

Yunan heyeti reisinin izahat ve beyanatı

Balkan Tütün konferansının son celsesinde merkezi İstanbul olmak üzere Şark tütünü yetiştiren üç memleket için bir tütün ofisi ihdası teklif edilmiştir.

Aldığımız mevsuk malûmata nazaran Balkan tütün ofisine tevdi edilecek vezaif şunlardır:

1 — Şark tütününün nefaset ve faikiyeti hakkında hariçte propaganda yaparak müstehlikleri tenvir etmek.

2 — Dahil ve hariç piyasalardaki harekât ve şeraite ait istatistiklere istinaden şark tütünleri ticareti hakkında hakikî bir fikir hâsıl etmek üzere tetkikat yapmak.

3 — Dahil ve hariç piyasaları takip ederek tütünlere yeni mahreçler bulmak.

4 — Üç memlekette tütün hakkında mevcut ahkâmın tevhidi i-

[Devamı 4 üncü sahifede]

Bugün Vilâyette Meyvecilik, Tavukçuluk, Bahçıvanlık sergisi açılıyor.. - Yazısı iç sahifemizde.. -

Otomobil yarışımız

Teknik heyeti dün ilk içtimaını aktetti

17 Haziran cuma günü yapılacak olan otomobil yarışına ait esas talimatnameyi dün yazmıştık. Teknik heyet diğer esasatı da tesbit etmiştir. Bugün bu esasları neşrediyoruz. Diğer taraftan yarışa girecek olanların kayıt muamelesine de Turing kulüpte başlanmıştır. Teknik heyetin mukarreratı şudur:

1.— Yarışa girecek otomobiller 14 Haziran 932 salı günü 9 dan itibaren TEKNİK Heyetince muayene edilecektir. Yarışa girmek üzere müracaat edenlere müracaat sırasınca Türkiye Turing ve Otomobil Klöbünce on beşer dakika fasıla ile saat ve dakika tayin olunacak ve listası TEKNİK Heyete verilecektir.

Muayene Taksimde Caddeye muvazi yolda yapılacaktır.

2.— Üç sınıf olarak tertip edilen Otomobiller her sınıf dahilinde silindir hacmı istiabilerine göre aşağıki şekilde üçe ayrılacaktır:

A — 1,5 —Hariç-litreye kadar
B — 1,5 — Dahil - : 3 - Hariç-litreye kadar
C — 3 — Dahil - litre ve daha fazlası.

3.— Otomobiller seri arabaları olacak ve yarışa satın aldığı şekilde girecek hiç bir parçasını çıkarmıyacaktır.

4.— Otomobilleri seri olmayan Mosyö AŞOT ve Mösyö VİNOGRANİ arasında ayrı bir Yarış yapılacaktır ve birincisine bir Madalya verilecektir.

5.— Acenta memur ve mümessilleri namlarına mukayyet otomobillerle de olsa ikinci yani hususî otomobiller sınıfına dahil olabileceklerdir.

6.— TEKNİK Heyet 26-5-932 10 da toplanmak üzere dağılmıştır.

Ekrem Rüştü, Nusret, Mulany, Haydar Faysal, Fuat Rüştü, Aynacioğlu.

TÜRKİYE
TURİNG VE OTOMOBİL KLÖBÜ
Telefon B. 3166
Adalet Han—Galata

BİRİNCİ OTOMOBİL SÜRAT KOŞUSU
17 Haziran 1932
DÜHULİYE VARAKASI

17 Haziran 1932 tarihinde Türkiye Turing ve Otomobil Klöbü ve Milliyet gazetesi tarafından tertip edilmiş olan BİRİNCİ OTOMOBİL SÜRAT KOŞUSUNA tarifatı berveçhi ati otomobilim ile iştirak ediyorum:

Markası . . . . . .
Motör numarası . . . . .
Modeli. . . . . .
Menşe memleketi . . . . .
Silindir kutru . . . . . m/m
Strok (piston tulu seyri) . m/m
Silindir adedi . . . . .
Hacmi istiabisi. . . . . .
Hangi sınıf yarışa gireceği.

İşbu musabakaya iştirak için tediyesi meşrut 3 (üç) lira Turing ve Otomobil Klöbü veznesine tevdi edilmiştir.

Yarış tertip hey'etince yapılan nizamname ve hey'etin ittihaz edeceği her türlü tedabiri kabul ettim.

Otomobil Yarışları Beynelmilel nizamnamesinin maddei mahsusası mucibince yarışlara iştirak eden arabaları sevk ve idare edenlerle bunların içinde bulunan eşhasa gerek yarış esnasında ve gerekse yarışa hazırlık talimlerinde veya bu yarış dolayısile her hangi surette olursa olsun vaki olacak kaza; zarar ve ziyan ile bu arabaların sebebiyet vermeleri muhtemel bulunan her hangi kaza, zarar ve ziyandan dolayı Türkiye Turing ve Otomobil Klöbü ve Milliyet Gazetesi ve tertip hey'eti hiç bir mes'uliyet kabul etmez. Yukardaki hususatın bütün mes'uliyeti yarışa iştirak edenlere ait ve racidir.

İmza . . . . . .
Adres . . . . . .

Lindbergh meselesi

TRENTON 25 (A.A.) — (New Jersey) Lindberg'in çocuğunu öldürmekle maznun olanları bulmağa medar olacak malûmatı vereck olan kimseye 25,000 dolar mükâfat itasına dair olup evvelce âyan meclisi tarafından kabul edilmiş olan kanun New Jersey hükûmeti umumî meclisi tarafından da kabul edilmiştir.

Kreuger şirketinin iflâsı

STOKHOLM 25 (A.A.) — Kreuger ve toll şirketi iflâs talebinde bulunmuştur.

STOKHOLM 25 (A.A.) — Kreuger'in samimî mesai arkadaşı olan şirket müdürü Sjeestreen tevkif edilmiştir.

Do - X seferini ikmal etti

BERLİN, 25 A.A. — Do - X, birkaç dakika Berlin üzerinde uçtuktan sonra saat 18,27 de Muggelsée üzerine inmiştir. Kesif bir halk kütlesi, tayyarenin cevelânlarını merak ile takip etmiştir.

70 kişi idama mahkûm oldu

RANGON, 25 (A. A.) — Son aylarda zuhur eden iğtişaşlan 70 Birmanyalı idama mahkûm edilmiştir. 22 kişi nefiye

Ölen Macar tayyareciler

ROMA 25 (A.A.) — Tayyareci Endresy ile Bittay'ın cenaze merasimi, dün sabah M. Mussolini, Ceneral Balbo hükûmet erkânı Atlas Okyanosu tayyareci zabitler hazır bulunduğu halde icra edilmiş ve naşlar merasimden sonra bir trenle Budapeşteye gönderilmiştir.

Moskovada spor bayramı

MOSKOVA, 25 (A.A.) — Stalin, hükûmeti azası ve heyeti süfera hazır olduğu halde Kızıl meydanda muazzam bir spor bayramı yapılmıştır. 75bin Moskovalı sporcu resmi geçide iştirak etmiştir.

Babil kulesinin izleri keşfolundu

ANN ARBOUR, 25 A.A.— (Michigan) Michigan darülfünunu müderrislerinden olup Iraktaki asarı atika taharriyatını idare etmekte olan profeseur Lerey Waterman, eski Ahşak şehrinin kâin bulunduğu mahal de Babil kulesinin izlerinin keşfedilmiş olduğunu bildirmiştir.

HARİCÎ HABERLER

Yeni Japon Kabinesi

Vikont Saito yeni kabineyi teşkil etti

TOKYO, 25. A. A.— Vikont Saito millî Japon kabinesini teşkil etmiş ve Başvekâletle birlikte Hariciye Nezaretini de deruhte eylemiştir.

Kabinenin diğer başlıca azası şunlardır:

Dahiliye: M. Yamamooto;
Harbiye: Ceneral Sanjuro Uyashi;
Bahriye: Amiral Zuzuki Okada;

Japonlar bir şehri işgal ettiler

TOKİO, 25 (A.A.) — Harbinden Rengo ajansına bildirilir yor:

Bir Japon müfrezesi Hiroseda, Houlan'dan gelen kuvvetlerle çarpışmıştır. Ciddî bir müsademeden sonra Japonlar Houlan şehrini işgal etmişlerdir.

Jeneral Shirakava

CHANGAİ, 25 (A.A.) — Japonya konsolosu, Jeneral Shirakawa'nın vefat etmiş olduğuna dair olarak çıkarılan haberleri tekzip eylemiştir.

Mançuri'de bir tecavüz

TOKİO 25 (A.A.)— Moukden'den Rengo ajansına bildiriliyor:

Cenubî Mançuri demiryolları kumpanyası memurlarından birisile iki refiki Japon kuvvetlerinin himayesi altında Taunkawa mıntakasında bir teftiş devri yapmaktalar iken eşkiya tarafından atılan kurşunlarla tehlikeli surette yaralanmışlardır.

Nankin hükûmetinin yeni müşaviri

LONDRA, 25. A. A. — Çin milyonerlerinden Robert Ho Tong,Nankin hükûmeti birinci müşavirliğini kabul etmiştir.

Cemiyeti akvam komisyonu

TOKİO, 25. A. A.— Tsitsikardan Rengo ajansına bildiriliyor:

Cemiyeti akvamın Mançuri tahkik komisyonu bu sabah Moukden'e hareket etmiştir.

Viyana Belediye meclisi açılırken

VİYANA, 25. A. A. — 24 Nisanda intihap edilmiş olan yani Viyana belediye meclisi, dün ilk defa olarak toplanmıştır.

İçtimaın küşadından evvel birçok halk ve bilhassa Naziler belediye dairesi binası civarında toplanmış idi.

İnzibat servisinin mükemmeliyetine rağmen Nazilerden mürekkep bir grup polis kordonunu zorlamağa ve belediye dairesinin kapısına kadar Hitlercilerin hizbile birlikte gitmeğe muvaffak olmuştur. Bu sırada halk Hitlerin leh veya aleyhinde tezahüratta bulunuyordu.

Polis, birkaç defa mudahale mecburiyetinde kalmıştır.

Meclis âzası, belediye reisinin delâleti ile salona saat 17 de girmiştir. Reis, sosyalist M. Seitz'i siyahlar geyinmiş ve kırmızı rozetler takmış olan altmış altı sosyalist, beyaz rozet takmış olan 19 hiristiyan sosyalist, kamalı salibi hamil siyah gömlekler geymiş ayakları çizmeli 15 nazi takip etmekte idi.

M. Seitz, reisliğe tekrar intihap olunmuştur. Bu celsede Naziler bir takım hadiselere sebebiyet vermişlerdir. Reis müdarebe vukuuna güç hal ile mani olmuştur. Dışarıda halk nümayişlerine devam ediyordu.

Polisin işi müşkül idi. Bilhassa Yahudilere karşı bir takım hareketler yapılmasına mani olmak için mu sevilerle meskûn mahallelere giden yolları tutmuş idi.

Jimnastik Bayramı Yarın

Lise ve orta muktepler cimnastik şenlikleri yarın Fener stadında saat 10 da yapılacak-

Elysee'de İçtimalar

Tardieu,Herriot ve Flandin vaziyeti görüştüler

PARİS 25 (A.A.) — M. Tardieu ile M. Flandin dün akşam Elysée sarayında reisicümhur M. Lebrun'ün müvacehesinde 2 saat müddetle M. Heriot ile görüşmüşlerdir. Mumaileyhima, saat 18,05 de yekdiğerile samimî bir tarzda konuşarak saraydan çıkmışlar ve bu bapta neşredilecek bir tebliğin haricinde aralarındaki mükâlemeler hakkında hiç bir şeyi ifşa etmemeği bilmukabele taahhüt eylemiş bulunduklarını bildirmişlerdir.

Neşredilen tebliğ

PARİS, 25 (A.A.) — Elysée sarayında Reisicümhur M. Lebrun'ün müvacehesinde M. Tardieu, Flandin ile M. Heriot arasında yapılan mülâkat neticesinde neşredilen tebliğde ezcümle, müstafi nazırların M. Herriot'nun huzurile Reisicümhura hali hazırda mevzuu bahis başlıca malî ve beynelmilel meseleler hakkında izahat verdiklerini ve yukarıdaki izahata müteallik dosyaları bugün M. Heriot'ya tevdi edeceklerini ve her türlü mütemmim izahat ve tafsilât için mumaileyhin emrine âmade bulunduklarını beyan ettiklerini bildirmektedir.

Ne görüşüldü?

PARİS, 25 (A.A.) — "Petit Parisien" gazetesinin yazdıklarına göre Elysèe sarayında yapılan mükâlemeler bilhassa Lehistan istikrazı meselesi etrafında cereyan etmiştir. Bu istikrazın müstafi kabine tarafından tahakkuk ettirilip ettirilmeyeceği meselesi suale şayan görülmüştür. M. Tardieu, hükûmet namına her hangi bir hareketi yapabilmenin kendisi için gayri mümkün olduğu hususuna nazarı dikkati celbetmiştir. Bu meselenin tahakkuk ettirilmesi ancak salâhiyettar bir hükûmetin iktidar mevkiinde bulunmasına bağlı bulunduğundan Lehistan istikrazının birkaç gün daha tehir edileceği hemen hemen muhakkak gibi görünmektedir.

Lehistana İhtar

Lehistan Dantzig şehrini işgal ederse..

BERLİN 25 (A.A.) — Reichstag meclisinin hariciye encümeni Almanya devletinin diğer milletlerle müsavi vaziyette bulunmasını ve Lehistan tarafından Dantezig şehrine yapılacak herhangi bir tecavüzün Alman milletinin hayatî menfaatlarını ihale matuf bir hareket telâkki edileceğinin Alman hükûmeti tarafından Leh hükûmetine bildirilmesi talebini havî Nazis takririni kabul eylemiştir.

Nazisler kararnamelerin ilga veya feshine karar vermek üzere Reichstag meclisinin acilen içtimaını talep eden bir takrir tevdi eylemişlerdir.

Rusya diyetinde nazistler

BERLİN 25 (A.A.) — Nazi mebuslardan Kerrl Perusya diyeti reisliğine tayin olunacaktır.

Dün diyetin muhtelif fırkaları arasında cereyan etmiş olan müzakereler bir itilâfa müncer olmuştur bu itilâf mucibince diyette ekseriyeti haiz olan fırkanın riyasete hakkı olduğu teslim edilmektedir. Çünki diğer fırkalar için reis vekillikleri vardır. Bu reis vekillikleri fırkalara adedî kuvvetlerine göre sıra ile verilir.

Hindenbourg, Vinter'i affetti

BERLİN 25 (A.A.) — Mareşal Hindenburg, dolandırıcılıktan dolayı Bautzen'de bir tevkifhanede mahkûm olduğu halde riyaseticümhur intihabatında kendisine karşı rakip çıkmış olan komünist Gustave Winteri affetmiştir. Winter, intihabın ilk devresinde takriben 100,000

Atinadaki Buhran

Temerküz kabinesi de teşkil edilemedi

ATİNA, 24. — Kıral taraftarı Çaldaris fırkası, kabine mesuliyetinin, bir millî birlik hükûmeti tarafından deruhte edilmesi etrafındaki teşebbüslere muvafakat etmediği için Millî ittihat hükûmeti teşkili ademi imkân ile neticelenmektedir. Bu itibarla yeni kabineyi, Cümhuriyetçiler Birliği Reisi Papanastasyu'nun bir temerküz kabinesi şeklinde teşkilinden başka çare görülmüyor. M. Venizelos, fırkasile birlikte böyle bir şekle müzaharet edecektir. Yeni kabinenin, bilhassa komşu memleketlerle münasebette bugüne kadar tebellür eden eski siyasetten katiyyen ayrılmıyacağı temin olunuyor.

ATİNA, 25. A. A.— Dört siyasî fırka reislerinden mürekkep bir temerküz hükûmeti vucuda getirilmesi hususundaki gayretler akim kalmıştır.

ATİNA, 25. A. A.— M. Tsaldaris ,kabine teşkilini reddeylemiştir.

Gorgulof Neler diyor?

Yeniden isticvap ve müvacehe edildi

PARİS, 25 .A. A. — Katil Gorguloff'un istiçvabına dün saat 14 de tekrar başlanılmış ve istiçvap 19 da hitam bulmuştur.

İstintak hakimi, Gorguloff'u hüviyeti hakkında itirazlarda bulunmuş olan eşhas ile muvacebe etmiştir; Bunların hepsi muvacehe esnasında eski iddialarını geri almışlardır.

Gorguloff'un harp esnasındaki faaliyetine ait olan beyanatı hakikate mukarin telâkki olunmaktadır.

Gorguloff, suikasti bidayeten tasmim etmiş olduğunu yeniden kabul ve teslim etmiştir. Merkûm, Siberyadaki Beyaz Rusların eski şefi olan amiral Koltchak'ın resmi altına iki tarih yani 7-2-1920 tarihi ile (Bu tarihte Bolşevikler Koltchak'ı kurşuna dizmişlerdir.) 6-5-1932 tarihini yazmış olduğunu da kabul etmiştir.

Merkûm, Çekoslovakyada bazı ahlâkî cürümlerden dolayı maznun olduğunu inkâr etmiştir.

Hakim, bu noktayı tenvire çalışacaktır.

Şimdiki halde istintak hakimi tebabeti akliye mutahassıslarının raporunu tetkik eyliyecektir.

Amerika ve borçluları

NEVYORK, 25 (A.A.) — 3 haftaya kadar bir çok devletlerin Amerika ile bir itilâfname imza edecekleri söylenmektedir. Bu itilâfname, Hoover moratoriumu mucibince tediyesi tehir edilmiş olan ve mikdarı 252 milyona baliğ bulunan harp borçlarından mütedahil meblâğın tediyesini temin edecektir. Bu yeni tediyat 10 sene zarfında icra edilecek, faiz kongre kararına tevfikan yüzde 3 yerine 4 olacaktır. Yunanistan ile Fenlandiya, itilâfı şimdiden imzalamıştır. İngiltere'nin de birkaç güne kadar ayni veçhile hareket edeceği zannolunuyor. Diğer taraftan hali hazırda Macaristan ve Almanya ile de müzakereler icra edilmektedir.

Atlas Okyanosu tayyarecileri

ROMA, 25 (A.A.) — Kral, Ceneral Balbo tarafından takdim olunan Atlas Okyanusu tayyarecilerini kabul etmiş ve kendilerile samimî surette görüşmüştür.

Münzevî seyyah Alain Gerbault

PARİS, 25 (A.A.) — Paris tenis sahalarında kendisine mülâki olan bir gazeteciye Alain Gerbault, yeni gemisinin denize açılmak için hazır olduğunu söylemiştir. Mumaileyh, büyük bir cevelân için lâzım olan bütün hazırlıklarını ikmal etmiştir. Alain Gerbault, dünyadaki bütün denizlerden geçeceğini söylemiştir. Maamafih münzevi seyyah, hareket etmezden evvel hatıratını ikmal etmek istemektedir. Bu ise üç ay sürecek

SON DAKİKA

Ankara şehri imar müdürlüğü bütçesi

İdarenin müdürlüğüne 600 lira ücretli bir mühendis getirilecek

ANKARA, 25 (Telefon) — Ankara şehri imar müdürlüğünün 932 bütçesinin müzakeresi encümende ikmal olunmuştur. Yeni bütçeye 930 senesinden beri fahriyen idare edilmekte olan mezkûr idarenin müdürlüğüne şehrî 600 lira ücretli bir mühendisin tayini maksadile 10 aylık tahsisat konmuştur. Bundan başka imar işlerinin muhtelif cephelerden mürakabe ve nezaretini mümkün kılmak üzere idare heyetine Dahiliye müsteşarı ile Ankara Belediye reisinden ve muhasebatı umumiye ve hıfzıssıhhai umumiye ve yollar umum müdürlerinden terekküp edecek yeni bir şekil verilmesi ve haftada bir gün mecburî olarak içtima akdetmek üzere mesai saatleri haricindeki içtimalar için reise ayda 75 ve azaya ayda ellişer liraya kadar hakkı huzur verilmesi muvafık görülerek bu hususta lâyihaya hükümler konmuştur. Mimara ait kanun ve plânların tatbikatı dolayısile alâkadarların bir takım müşkülâta maruz kaldıkları anlaşıldığından mevzuatta yapılması icap eden tadilâtın mahiyetini göstermek ve tesbit etmek üzere en yakın bir zamanda Dahiliye vekâletinin Millet Meclisine tadil teklifinde bulunması kararı altına alınmıştır. İmar idaresinde halen mevcut ecnebi mütehassısının mukavelesi hitam bulmak üzere olduğundan bütçeye yalnız iki aylık ücreti mukabilini teşkil eden tahsisat konmuştur.

Rus - Japon münasebatı gerginleşiyor

Cenubî Mançurideki Japon umumî karakolu nakledildi

HARBİN, 25 (A.A.) — Reuter Ajansı bildiriyor: Japon kuvvetleri Rus hududu üzerinde ilerlediği sırada umumî karargâhı ile birlikte Mukden'den gelen Ceneral Honjo bugün buraya vâsıl olmuştur. Cenubî Mançurideki Japon umumî karargâhının nakli Harbinde heyecanlı mütalealar serdolunmasına ve bir Rus - Japon ihtilâfının karibülvuku olduğu endişesinin izhar edilmesine meydan vermiştir.

İnhisar umum müdür ve muavinlerinin maaşları

ANKARA, 25 (Telefonla) — İnhisarların tevhidi kanunu lâyihası meclis ruznamesine alınmıştır. Lâyihaya merbut bir cetvele göre azaların tevhidinden sonra bu idarelerin başında 600 lira ücretli bir umum müdür, beşer yüz lira ücretli iki umum müdür muavini 400 lira ücretli bir muavin bulunacaktır.

Emniyet abidesinin inşası

ANKARA, 25 (Telefonla) — Yenişehirde havuz başında yapılması takarrür eden emniyet âbidesinin kaidesinin inşasına başlanıyor. Âbidenin kabartmaları maruf bir profesör tarafından tersim ve hâkkolunacaktır.

1 aylık bütçe ruznameye alındı

ANKARA, 25 (Telefonla) — 932 senesi Haziran ayına mahsus muvakkat sarfiyat kanun lâyihasının bütçe encümeninde müzakeresi ikmal edilerek ruznameye alınmıştır. Bu lâyiha ile Haziranda umumî hizmetlerin ifası için 14 milyon 259 bin 377 liralık muvakkat tahsisat verilmektedir.

Masraf bütçesinin tetkiki

ANKARA, 25 (Telefonla) — Bütçe encümeni 932 masraf bütçesi üzerinde tetkikatını ilerletmektedir. Bugün Adliye vekâleti bütçesi müzakere olunmuştur.

Nakliyat vergisi ve Tütün inhisarı bütçeleri

ANKARA, 25 (Telefonla) — Yarınki meclis inikadında nakliyat vergisi kanun lâyihasile tütün inhisarı bütçesi müzakere edilecektir.

Edremit yolunda bir şakavet

EDREMİT, (Milliyet) — Bugün Balıkesirden gelen posta ve yolcu otobüsü ile bir yolcu kamyonu (Amas çakılı) nam mahalde tevkif edilerek yolcuların üzerinde ne varsa alınmıştır. Postada para olmadığı için bir şey alamamışlardır. Soyulanlar arasında bir meb'us ile Balıkesir Ziraat müdürü de bulunduğu söylenmektedir. Yolcular salimen gelmişler, Kaymakam Bey Jandarma kuvvetlerile şakileri takibe çıkmışlardır.

Beynelmilel parlamentolar birliğinde Türkiye B. M. M. grupu

ANKARA, 25 (A.A.) — Millî gruplar halinde olarak bütün parlamentolar azasını müştereken ve tekmil milletlere şâmil bir teşkilât vasıtasile milletler arasında sulh ve teşriki mesainin takviye ve tevsii için mensup oldukları hükûmetlerin sarfı mesai etmelerine çalışmak üzere bir araya toplamak gayesile müteşekkil ve merkezî Cenevrede olan beynelmilel parlamentolar birliği Türkiye B. M. Meclisi grupu bugün teessüs etmiştir. Grup şimdilik 46 azadan mürekkep olup riyasetine Necip Ali Bey (Denizli), reis vekilliklerine Naci Paşa (Cebelibereket) ve Ahmet İhsan (Ordu), kâtibi umumîliğe de Rasim Ferit (Bursa), ve muhasebeciliğe Mazhar Müfit (Denizli) Beyler intihap edilmişlerdir. Grup heyeti nizamnamei esasîyi madde madde müzakere ve münakaşa

Fenerbahçe - Galatasaray Maçı Yarın!

Ekonomi

Türk, Yunan, Bulgar tütünlerinin vaziyeti

Teşriki mesai bu vaziyetteki karışıklığı düzeltecektir

Tütün ihracatının seneden seneye azalmakta olduğunu gören Türkiye, Yunanistan ve Bulgaristan bu vaziyete bir çarei hal bulmak için en doğru yolu bir teşriki mesaide bulunmuşlardır. Bu münasebetle yapılan tetkikata nazaran Şark tütünü yetiştiren üç memleketin tütün istihsal ve ticareti noktai nazardan vaziyetleri şöyledir:

Yunanistanın 1928, 1929 ve 1931 senelerindeki tütün istihsalâtı şudur:

1928	227.079	kental
1929	285.328	„
1930	—	

Yunanistanın 1929, 1930 ve 1931 senelerinde muhtelif memleketlere vaki olan tütün ihracatı:

	1929 Kental	1930 Kental	1931 Kental
İtalya	105.550	75.830	62.930
Amerika	97.930	89.160	92.420
Almanya	161.760	173.420	85.480
Avusturya	27.590	24.380	33.530
Holanda	20.050	30.950	39.400
Lehistan	5.150	9.990	13.530
Çekoslovakya	8.620	26.190	3.940

Yunanistanın 1929 senesindeki umumî tütün ihracatı 500.550 kental 1930 daki umumî tütün ihracatı 491,950 kental ve 1931 deki umumî tütün ihracatı ise 430, 440 kentaldir. Bu vaziyete nazaran Yunanistanın tütün ihracatı seneden seneye azalmış ve 1929 da 500.550 kental olan tütün ihracatı 1931 de 430,440 kentale düşmüştür.

Bulgaristanın 1928,1929 ve 1930 senelerindeki tütün istihsalâtı şudur:

1928	157.627	kental
1929	327.776	„
1930	239.614	„

Bulgaristanın 1928, 1929 ve 1930 senelerinde muhtelif memleketlere vaki olan tütünü ihracatı aşağıda gösterilmiştir:

	1928 Kental	1929 Kental	1930 Kental
İtalya	20.731	17.449	14.900
Almanya	85.435	72.732	62.740
Lehistan	24.028	31.746	37.160
Fransa	34	1	30.740
Çekoslovakya	7.927	14.812	18.590
Avusturya	29.329	22.519	15.700
Belçika	23.198	20.419	15.060
Macaristan	8.864	09.735	11.810

Bulgaristanın 1928 senesindeki umumî tütün ihracatı 223,992 kental, 1929 daki umumî tütün ihracatı 202,230 kental, 1930 daki umumî tütün ihracatı ise 224, 530 kentaldir.

Türkiyenin 1928, 1929 ve 1930 senelerindeki tütün istihsalâtı şudur:

1928	1.552.000	kental
1929	1.523.000	„
1930	1.500.000	„

Türkiyenin 1929, 1930 ve 1931 senelerinde muhtelif memleketlere vaki olan tütün ihracatı ise aşağıda gösterilmiştir:

	1929 Kental	1930 Kental	1931 Kental
İtalya	96.404	93.805	67.223
Amerika	23.603	55.528	46.809
Almanya	85.736	74.816	23.158
Holanda	13.208	13.789	21.322
Çekoslovakya	23.043	9.554	19.588
Mısır	28.064	20.866	11.946
Avusturya	7.624	12.475	10.242
Macaristan	10865	4.988	6.878
Belçika	13.336	13.416	5.810
Fransa	3.539	2.626	3.694

Bu tablodan anlaşıldığına göre Türkiyenin en fazla tütün ihraç ettiği memleketlerin başında İtalya ve sonra sırasile Almanya, Amerika, Mısır ve Çekoslovakya gelmektedir. İtalyaya tütün ihracatımız 1929 da 96,404 kental iken bu miktar 1931 de 67,223 kentale düşmüştür. Amerikaya ihracat 1929 senesine nisbetle 1931 de artmıştır. Almanyaya tütün ihracatımız ise 1929 senesine nisbetle 1931 de pek azalmıştır. Bu memlekete 1929 da 85,736 kental tütün ihraç etmişken bu miktar 1931 de 23,159 kentale inmiştir. Türkiyenin 1929, 1930 ve 1931 senelerindeki umumî tütün ihracatı ise şu vaziyettedir:

1929	326,458	Kental	40,687,000	Lira
1930	327,503	„	42,981,000	„
1931	222,124	„	28,752,000	„

Bu tabloya nazaran memleketimizin tütün ihracatı seneden seneye azalmıştır. 1929 senesinde 40 milyon lira kıymetinde 326. 458 kental tütün ihraç eden Türkiye 1931 de 28 milyon lira kıymetinde 222,124 kental tütün ihraç edebilmiştir.

Samsun'un ihracatı

Samsun mıntakasından son hafta zarfında 9,838 kilo tütün ve İspanya ile İtalyaya 1751 sandık yumurta ihraç edilmiştir.

Tütün stoku 5,5 milyon kilodur.

Ruslar tiftik ve afyon alacak

Aldığımız malûmata nazaran, memleketimizdeki Sovyet Ticaret mümessilliği büyük mikyasta tiftik ve afyon mübayaası için emir almıştır. Mümessillik derhal bazı müesseselere müracaatlarda bulunmuştur.

Japonyadan da tiftik mübayaası için Ofise bir müracaat yapılmıştır.

Mersin limanından ihracatımız

ADANA, 25 A. A. — Nisan ayı zarfında Mersin limanından Avrupaya 258,333 lira kıymetinde 911,400 kilo pamuk ihraç edilmiştir. 931 nisanındaki ihracat 523,962 lira kıymetinde 1,446, 489 kilo idi. İhracatın mühim bir kısmı İtalya'ya yapılmıştır. Gene nisan ayı zarfında 215,510 lira kıymetinde ithalât ve 662,759 lira kıymetinde ihracat yapılmıştır. 931 nisanında 745,421 lira kıymetinde ithalât ve 558,367 liralık ihracat yapılmıştır. Nisan ayı zarfında Türk ve ecnebî olmak üzre Mersin limanına 37 vapur 46 yelkenli gelmiştir .

Londra esham borsası

LONDRA, 25 A.A. — Londra esham borsasının önümüzdeki cumartesi günü kapalı kalacağı resmen bildirilmektedir.

Mektumat İkramiyeleri

Maliye Vekâletinden gelen yeni bir tamimde mektumat ih-

BORSA

25 Mayıs 1932

Akşam Fiatları

İstikrazlar		Tahvilât	
Ist. dahili	94,50		
Şark d. yolları	3,10	Elektrik	5,—
D. Muvahhide	43,75	Tramva	4,95
Gümrükler	7,—	Tünel	5,—
Saydı mahi	5,25	Rıhtım	16,—
Bagdat	5,50	Anadolu I	25,90
T. askeriye	5,50	„ III	27,25
İzmir Belediye İstikrazı	94	„Mümessil	21,10

Esham

İş Bankası	9,20	Terkos	26,—
Anadolu	15,—	Çimento Ar.	8,—
Reji	4,20	Ünyon dey.	20,—
Şir. hayriye	14,50	Şark dey.	2,30
Tramvay	45,25	Balya	1,80
Umumîsigorta	10,30	Şark m. ecza	2,40
Bomonti	22,—	Telefon	15,—

Çek fiatları

Paris	12,06	Praş	16,05
Londra	775	Viyana	4,47
Nüyork	47,59	Madrit	5,833,75
Milano	9,29	Berlin	1,99,75
Brüksel	3,30	Varşova	4,242,5
Atina	71,25,5	Peşte	3,951,35
Cinevre	2,495	Bükreş	79,67,5
Sofya	67,35	Belgrat	26,94,75
Amisterdam	1,175	Moskova	1087,50

Nukut (satış)

	Kuruş		Kuruş
20 f.Fransız	170 1/2	1 şilin, Av.	26,—
1 isterlin	775	1 pezeta	16,—
1 dolar	211,5	1 mark	50,—
20 liret	219,—	1 zolti	24,—
20 f. Belçika	112,—	1 pengo	30,—
20 drahmi	42,—	20 ley	24,—
20 i. İsviçre	822,—	26 dinar	74,—
20 leva	25,—	1 Çernoveç	—
20 florin	85,—	1 Altın	9,35—
		1 Mecidiye	45,—

Ekspertiz Parası

Sigortacılar ve bankacılar uyuşamıyor

Tütün sigortalarında ekspertize için verilen ehli hibre ücretinin sigorta şirketleri tarafından mı, yoksa sigortayı yaptıranlar veya kankalar tarafmdan mı verileceği meselesi bir türlü halledilememektedir. Sigorta kumpanyaları bazen ehli hibre ücretinin sigorta ücretinden çok fazla tuttuğunu ve bunun müşteriler veya tütünün merkun bulunduğu hankalar tarafından verilmesi lâzım geldiğini iddia etmektedirler. Halbuki bankalar bunun temamen aksi kanaattedir.

Aldığımız malûmata nazaran Sigorta tetkik heyeti bir içtima yaparak bu meseleyi tetkik edecektir.

Dün bu hususta kendisile görüş tüğümüz alâkadar bir zat demiştir ki:

— Bu mesele, üzerinde hakikaten durulmağa değer bir meseledir. Her yerde ehli hibre ücreti talepte bulunan tarafından verilmektedir. Binaenaleyh burada da öyle olması muvafıktır.

İsviçreli Tayyareciler

İsviçrede ilk defa olarak uzun bir seyahata giriyorlar

İsviçre tayyarecilerinden pilot Alphonse Bretenbach in refakatinde biraderi M. Charles Bretenbah bulunduğu halde şehrimize geldiklerini yazmıştık. Bu iki kardeşten Charles gazetecidir. Avusturalyaya kadar imtidat edecek olan bu seyahatte intibalarını muhtelif İsviçre gazetelerine yazacaktır.

M. Alphonse ve Charles Bretenberch seyahatlerine devam etmek üzere İrak arazisinden geçmek için, İngiltere hükûmetinin müsaadesini beklemektedirler. İsviçre sefiri M. Henri Martin, dün akşam tayyareciler şerefine bir ziyafet vermiş, ve yemekten sonra İsviçreliler kulübünde şereflerine bir resim kabul yapılmıştır. Resmi kabulde İsviçre kolonisi hazır bulunmuş M. Alphonse Bretenbach piyanoda bazı parçalar çalmıştır.

Londra otelinde misafir bulunan bu iki kardeş ile dün görüştük. Pek genç olan Bretenbach kardeşler, seyahatleri hakkında bize dediler ki:

— İsviçre'de ilk defa olarak uzun bir tayyare seyahatı yapılıyor. Memleketimiz tayyareciliğini ilk defa uzak memleketlerde tem sil etmek şerefi bize nasip oluyor. Kendi teşebbüsümüz ile giriştiğimiz bu seyahat ile hükûmetimiz de gayri resmî surette alâkadar olmaktadır. Bu spor tayyaresi ile seyahat ediyoruz. Züruh'ten hareketle Milan, Venedik, Zagreb, Belgrat Sofya'ya uğradıktan sonra 22 mayıs pazar günü İstanbul'a geldik. Buradan Konya, Halep, Bağdat, Basra, Buşir Karaşı, Delhi, Allahabat, Kalküta, Rangun, Bankok, Siyam, Singapur, Sumatra, Batavya, Sünda adalarına uğriyarak Sidney'e gideceğiz."

M. Monroe umumî müdür oldu

Robert College ve Arnavutköy Kızlar kolleji umumî müdürlüğüne M. Monroe tayin edilmiş ve eski müdür M. Gates çekilmiştir. Bu tebeddül memnuniyet uyandırmıştır. M. Monroe Kolombiya darülfununu terbiye müderrisidir. Ayni zamanda Amerikanın güzide maarifçilerinden olduğu kadar şahsiyeti beynelmilel ilim otoriteleri tarafından takdirle kabul edilmiş bir terbiyecidir. Hattâ bir çok ecnebi devletler maarif teşkilâtlarını profesöre tetkik ettirmişler ve aldıkları raporları maarif ıslahatına zemin ittihaz etmişlerdir. Çin maarifinin esasları da M. Monroe tarafından kurulmuştur. Kendisinin terbiye hakkında bir çok lisanlara tercüme edilmiş müteaddit eserleri vardır.

Fen fakültesi mezunlarının çayı

Darülfünun fen fakültesi talebe cemiyeti müderrisler ve

Spor

Galatasaray - Fener maçı arifesinde..

Her iki takım da azamî kuvvetlerile çalışıyorlar

Fenerbahçe - Galatasaray maçı evvelce de haber verdiğimiz gibi bu cuma günü Taksim stadyomunda oynanacaktır. Sarı kırmızılılar olsun, sarı lâcivertliler olsun bu maça azamî ehemmiyet atfederek çalışıyor ve hazırlanıyorlar. Bilhassa Galatasarayda azamî bir ketumiyet var. Takımın nasıl çıkacağı hakkında hiç kimse bir şey söylemiyor.. Ancak hususî mahiyette öğrenildiğine göre Mithat bek oynatılacaktır.

Fener takımının nasıl çıkacağı aşağı yukarı malûmdur. Takım ağlebi ihtimal şöyle çıkacaktır: Hüsamettin; Yaşar, Ziya (Hadi), Fikret, Muzaffer, Cevat Lûtfi, Reşat, Zeki, Alâeddin, Niyazi.

Bu takım ortaya atılan yeni bir fikrin mahsulüdür. Ve bizim zannımızca da muvafıktır. Çünkü müdafaaya alınan genç elemanların bu işi ufak bir acemilik devresi geçirdikten sonra başaracağına kaniiz. Ancak böyle olmakla beraber forvet hattı biraz zayıflayacak. Onların yerlerini de ikame edilen oyuncular tamamen olmasa bile bir derece aşağı olmak üzere doldurabilirler.. Bu kadro ile Fenerbahçe takımı kuvvetli bir şekil arzedecektir. Bürhanın sakatlığı dolayısile kat'iyyen oynayamayacağı söyleniyorsa da son dakikada belki oynayabilir. Bürhan oynamadığı takdirde Galatasaray takımının şöyle çıkacağı ümit edilebilir.

Avni; Vahi, Mithat, Zarifi, Nihat, Suphi; Kemal Şefik, Rebii, Leblebi Mehmet, Kemal Faruki, Celâl Şefik.

Bu kadro ile Galatasaraya ne kuvvetlidir, ne de zayıftır diyebiliriz. Çünkü Galatasarayın oyununun tutması lâzımdır. Aksi takdirde muvaffak olamaz. Bu faraziye Fenerbahçe takımı için de varittir. Eğer bu müsabakada Fenerbahçe berabere kalır veya 2 - 1 , 1 - 0 galip gelirse bir maç daha yapılacaktır.

Bu maç ağlebi ihtimal gene Kadıköy stadında olacaktır. Fenerbahçe 2 - 0 ve daha büyük adete ile galip gelirse, mev'ut olimpiyat kupasını alacaktır. Herhalde bu maçın evvelkinden de enteresan olacağı kanaatindeyiz. Her iki takıma muvaffakıyet dileriz.

Elimizden giden rekor

Galatasaray atletizm kaptanı Ömer Besim B. elimizden giden ve İstanbuldan İzmire geçen yüksek atlama rekoru dolayısile gazetemize şu mektubu göndermiştir. Vaziyet çok iyi tahlil edildiği için mektubu aynen dercediyoruz.

1923 ten itibaren federasyonca kesbi katiyet eden Türkiye rekorlarının hepsi İstanbul mıntakasının muhtelif kulüplere mensup atletlerinin malıdır. Birçok ciddî karşılaşmalar neticesi elde edilen bu rekorların içinde cirit, gülle, uzun, üç adım gibi diğerlerile mükayese edilmeyecek kadar düşük olanları ve gayretli bir kaç atletin her an bunları tadili bekledi ği bir sırada İzmirde yapılan bir atletizm maçında genç bir atletin aşılması hakikaten güç olan 1,85 mesafeye bir hamlede aşırvermesi atletizm âşinalarını bu şayanı hürmet mesafe üzerinde tevakkufa mecbur etti.

İstanbulun ilk kaçırdığı en yeni ve en serefli rekorlarından birinin şu günlerde İzmire geçeceği atletizm federasyonunun çok yakında vereceği kararla tahakkuk etmek üzere bulunuyor.

Yalnız bu işin bir İstanbul, İzmir meselesi şeklindeki cereyanından daha ehemmiyetli bir ciheti olmalıdır. Şüphe yok ki Türkiye hudutları dahilinde yapılacak her müsabakada mevcut rekorların fevkinde elde edilecek derecelerin sıhhatinden emin olduktan sonra memleketimiz için en şerefli derece olarak kabulünde tereddüt edilecek değildir. Elverir ki bugün değil Balkanlarda Avrupada bile bu mesafenin ender aşıldığı düşünülürse memlekette şu veya bu atletin hakikaten bu mesafeden yüksel mesi Türkiye atletizmi için şerefli bir varlık olur. Bu müsabakanın nizami bir saha ve tarzda cereyanı iddia edildiğine göre rekorun muteber olmaması için hiç bir takip yoktur.

Bir atletin bedenen iyi bir halde olmadıkça en iyi derecesini yapmağa imkân yoktur. Kaldı ki "rekor" bir takım hususî ahval ve şerait altında elde edilir. Cihadın bu mesafeyi aşıp aşamadığı her tarafta tereddüdü mucip oluyor. Yüksek atlamada en büyük iş atletin güzel bir sitile sahip olmasıdır. Yüksek atlama bir hünerdir. Atlet güzel bir sitile sabip olduğu zaman azamî muvaffakıyete doğru gider. Netekim son senelerde İstanbulda yegân yegân güzel stile sahip 1,80 den müteaddit defalar a-

herhangi ciddî bir müsabakada rakiplerin yekdiğerine tefevvuku nihayet bir müsabakanın tabiî neticesinden harice çıkamaz. Bugün federasyonun 1,85 irtifaında tesbit ettiğ çı tanın bu mesafe üzerinde uğraşanları bir hayli gayrete getireceği bu faaliyet ciddî bir rekabet dolayısile bize yeni bir rekor hediye ederse bugün İzmir hesabma kıymet cetvelinde yapılacak tadilâttaki en büyük kazancımız atletizm için çok parlak bir muvaffakiyet ve şeref li bir sahife olacaktır. Yeni rekorun kabulü dolayısile yüksek atlayıcılar için husule gelen hal fırsat ve faaliyet zamanı olmalıdır.

Muhterem Vâ-Nû Bf.ye

Geçenlerde benim kullandığım (Concours Hippique) Konkur ipik tabirine tariz ettiğinizi gördüm.

Bu yazınız üzerine tereddüde düştüm ve bu bapta en fazla malûmatı olan binicilik mektebi müdürü Kaymakam Cevdet Beyden izahat rica ettim. Cevdet Bey bana aşağıdaki mektubu yolladı. Badema zatı âlinizi bu nevi bir zuhule düşmekten meneder ümidile mektubu aynen derce diyorum. Hürmetler...

M. Ö.

Milliyet gazetesi spor muharriri Beye

Efendim;

Konkur İpik ve at yarışları tabirleri hakkındaki malûmatımı istemiştiniz. Bunun tamamen izahı çok uzun sürerse de bu kelimelerin kullanışları hakkında zatı âlinize kısaca bir malûmat verebilirim.

Bizim Sipahi Ocağında cuma günleri yaptığımız mâni atlama müsabakaları (Konkur İpik) tir. Veli Efendi çayırında her sene sonbaharda yapılan koşular (At Yarışları) dır.

Konkur İpiklere yarış veyahut koşu tabirlerini kullanmak yanlıştır. Mânili koşulara gelince, bunlarda da mâni atlamak vardır, ancak buna da Konkur İpik denemez, (mânili koşu) denebilir.

Konkur İpik diyince; mutlaka müsabıkların birer birer sahaya çıkarak muayyen mânileri atlamaları suretinde yapılan müsabakalar akla gelir, ve bunun türkçesi yoktur. Bilvesile takdimi ihtiramat eylerim kardeşim.

Sv. Bc. Mp. Md.
Kaymakam
Cevdet Memduh

Balkan Haftası

Murahhaslara dün Zahire borsasında çay ziyafeti verildi

Balkan haftası münasebetile şehrimizde bulunan murahhaslar dün öğleye kadar serbest bulunmuşlar ve şehrin arzu ettikleri şayanı temaşa mahallerini gezmişlerdir. Murahhaslar, öğleden sonra refakatlerinde Türk murahhasları bulunduğu halde Topkapı sarayını, asarı atika müzesi, şarkı kadim ve askerî müzeleri ziyaret etmişlerdir. Dün akşam saat 17 de murahhaslar Ticaret ve Zahire borsasını ziyaret etmişlerdir. Bu ziyaret esnasında borsa reisi Hamdi Bey tarafından murahhaslar şerefine bir çay ziyafeti verilmiştir. Ziyafet çok samimî olmuştur. Dün gece de Ticaret odası namına birinci reis vekili Habip zade Ziya B. tarafından murahhaslar şerefine bir ziyafet verilmiştir. Murahhaslar bugün Yalovayi ziyaret edecekler dir.

Seyrisefainde mart maaşı

Seyrisefainde mart maaşlarının tevziatı ikmal edilmek üzeredir.

Halkevinde yeni sene programı

Halkevi umumî idare heyeti dün içtima ederek yeni sene mesai programı üzerinde tetki-

Belediyede

Sanayi Oktruvası

50 liralık tenzil nisbeti tetkik ediliyor

Belediye erbabı sanayiden alınan oktruva resmini bir miktar tenzil etmişti. Bu yekûn 50 bin lira kadar tutmaktadır. Her san'at erbabma bu miktardan ne kadar isabet edeceği hakkında tetkikat yapılmaktadır. Alâkadarlardan müteşekkil bir komisyon vücude getirilerek 50 bin liranın ne nisbet üzerinden tevzi edilmesi lâzım geleceği bir liste halinde tesbit edilecektir.

İsveçte evlenmek istiyen Türkler

İsveç hükûmeti, İsveçteki Türk tebaasının bizim konsoloshanemizde ve Türk kanunları mucibince evlenme merasimini resmen tanıdığını hükûmetimize bildirmiştir. Keyfiyet Hariciye vekâletimiz tarafından İstanbul belediyesine bildirilmiştir. Buradaki İsveç tebaası da İsveç konsoloshanesinde kendi kanunları ahkâmına göre evlenebileceklerdir. Hükûmetimiz de evlenme merasimini resmen tanıyacaktır.

Yerli mal Kullanılacak

Belediye kaymakamlıklara yerli mallar kullanılması hakkında yeni ve mühim bir tamim göndermiştir. Tamimde bütün ihtiyaçların yerli malından alınması bildirilmekte ve yüzde 10 pahalı dahi olsa gene yerli malın tercih edilmesi bildirilmektedir. Ancak fennî malzeme vesaire gibi dahilden tedarikî katiyyen mümkün olmıyan eşya hariçten getirtilecektir.

Sürp Agopta keşifler bitirildi

Sürpagop mezarlığı hakkında ehli vukufun bütün keşifleri bitmiş ve rapor mahkemeye verilmiştir.

Ayaspaşa mezarlığı keşifleri de bu ay sonunda bitecektir.

Taksimden Dolmabahçeye otobüs

Taksim, Ayaspaşa, Dolmabahçe arasında otobüs işletmek üzere Belediyeye müracaat edilmiştir. Belediye bu müracaatı tetkik etmektedir.

Mezardan bahçeye arsa almışlar

Belediye mezarlıklar müdürü ve Harbiye mahallesi ihtiyar heyeti dün Sürpagop mezarlığına gider ek bir zabıt tutmuşlardır. Vaziyet şudur:

Sürpagop mezarlığının Belediyeye intikal etmesi ihtimali karşısında kilisenin bahçesi etrafındaki parmaklık ileriye doğru götürülerek bahçenin mesahası artırılmak istenmiştir. Bu vaziyet karşısında Belediye harekete geçmiş ve hâdise zabıt tutularak tesbit edilmiştir. Bu zabıt da mahkemeye verilecektir .

Muammer Raşit Bey

Darülfünun emini Muammer Raşit Beyin yarın Ankaradan şehrimize avdeti beklenmektedir.

Pr.Malche'ın ziyafeti

Profesör M. Malche bugün Darülfünun divan azaları, fakülte reisleri ve müderrisler şerefine Serkldoryanda bir öğle ziyafeti verecektir.

Darülfünunda imtihanlar başladı

Darülfünunda dünden itibaren imtihanlara başlanmıştır. İmtihanlar ay sonuna kadar devam edecektir.

Profesör M. Malche de bazı imtihanlarda bulunmak arzusunu izhar etmiştir.

Manisada inşa edilecek hastane

Amerikada vefat eden Manisa musevîlerinden İşkenazi'nin Manisada inşasını vasiyet etmiş olduğu hastahanenin inşasına nezaret etmekte olan Chemical Bank mümessili M. Turner ve refakatindeki mimar M. Tompson dün Ankaradan şehrimize

Mahkemelerde

Bir kaçakçı Mahkûm oldu

Şahide ketmi şahadet için rüşvet te vermiş

Kumkapıdaki birahanesinde 12,000 yaprak sigara kâğıdı imaline müsait kopya kâğıdı ile bir torba esrar zuhur eden Garbisin muhakemesi dün dokuzuncu ihtisas mahkemesinde intaç edilmiştir. Garbis mahkeme tarafından celbedilen mevkuf bir şekilde tevkifhanede bir, adliye koridorlarında da beş lira olmak üzere iki kere ketmi şahadet için rüşvet verirken yakalanmıştır. Garbisin şu hareketi de zuhur eden kaçak eşyanın kendine aidiyetini isbat delillerinden addedilmiş ve kararda bu cihet zikredilerek Garbis 9 ay hapse mahkûm edilmiştir. Mahkûm ayrıca 420 lira para cezası verecek ve muhakeme masrafını da öde yecektir.

Olganın yüzü

Tayyare piyangosu bayii nezdinde çalışan Matmazel Olganın Jiletle yüzünü kesen Feyzi Efendinin muhakemesine dün ikinci ceza mahkemesinde devam edilmiştir. Dünkü muhakemede iddia makamından Feyzi Efendinin 456 inci maddenin ikinci fıkrası mucibince cezalandırılması istenilmiş, maznun vekili Nuri Bey de beraet ve tahfifi ceza talebinde bulunmuştur. Muhakeme karar tefhimi için başka bir güne kalmıştır.

Bir sirkat davası

Carlman mağazasında çalışırlarken mağazada ucuz fiatla satmaktan maznunen muhakeme ve mahkûm edilen Moreno, Natan ve Samoil isminde bir baba ve iki oğlun muhakemelerine dün ağır ceza mahkemesinde nakzan devam edilmiştir. Mahkûmlar mahkeme nakz kararı verdikten sonra müdafaa şahidi ikame edeceklerini söylemişlerdir. Muhakeme müdafaa şahitlerinin celbi için başka güne bırakılmıştır.

Tavuk, çiçek Sergisi

Vilâyet bahçesinde bugün açılıyor

İstanbul ikinci Bahçevanlık ve Tavukçuluk sergisi bugün saat 14 te açılacaktır.

Sergi mahalli ittihaz olunan vilâyet bahçesinde dün paviyonlar kurulmuş ve sergi tertip olunmuştur.

Sergi kümes hayvanatı, kuşçuluk, meyvacılık, sebzecilik, çiçekçilik kısımlarını ihtiva etmektedir.

Tavukçuluk kısmı jürisi dün işe başlamış ve ihzarî tetkikatta bulunmuştur. Jüri heyetinde vilâyet baytar müdürü Rasim, Belediye baytar müdürü Esat, Halkalı muallimlerinden Rifat Cemil, Cafer Fahri, Salih Zeki, Rıza, Dr. Vasfı Edip Arif Beyler bulunmaktadır.

Bugün de umumî puvantaj yapılacaktır.

Sergi 30 mayıs pazartesi günü kapanacaktır.

Sergiye Yalova millet çiftliği Belediye bahçesi Halkalı Ziraat mektebi, çiçek mutahassısı Lütfü Arif Bey Tavukçu Ratip Tahir Bey, Çiftçi kitaphanesi sahibi Akif Bey iştirak edenler arasındadır. Akif Bey sergide ziraî neşriyat ile Türkiyede şimdiye kadar intişar eden ziraî eserler teşhir edecektir. Kazananlara para ve madalya mükâfatları verilecektir.

Asım B. Ankarada

Milliyet

Asrın umdesi "MİLLİYET" tir.

26 MAYIS 1932

İdarehane: Ankara caddesi, 100 No.

Telgraf adresi: İst. Milliyet
Telefon Numaraları:
Başmuharrir ve Müdür: 24318
Yazı işleri Müdürlüğü 24319
İdare ve Matbaa 24310

ABONE ÜCRETLERİ:

	Türkiye için L. K.	Hariç için L. K.
3 aylığı	4 —	8 —
6 „	7 50	14 —
12 „	14 —	28 —

Gelen evrak geri verilmez — Müddeti geçen nüshalar 10 kuruştur. Gazete ve matbaaya ait işler için müdiriyete müracaat edilir. Gazetemiz ilânların mes'uliyetini kabul etmez.

BUGÜNKÜ HAVA

Yeşilköy askeri rasat merkezinden verilen malûmata göre bugün hava bütün memlekette az bulutlu geçecek, rüzgâr hafif kuvvette mutehavvil olarak esecektir.

25-5-932 tarihinde hava tazyiki 761 milimetre en fazla sıcaklık 21 en az sıcaklık 10 santigrat kaydedilmiştir.

FELEK

Can alacak Haberler

Belediye havadisleri:

— Belediye üç tane cenaze arabası alıyormuş...

— Belediye Ayaspaşa mezarlığı davasile meşguldür..

— Belediye Sürp Agop mezarlığı davasını kazanmış...

— Belediye Maslak yolunda asrî bir mezarlık yapacak...

. Allahım ne can alacak haberler!..

Kaş!

Vaktile var iken sonradan nesli tükenen şeyler vardır ya!. Ne bileyim?.. Mamot fili gibi...

Yakın bir zamanda da kaş denilen ve gözün üzerinde bulunan ve beceriksiz insanların kaş yaparken göz çıkarmasına vesile veren mahut kıl demeti artık kadınlardan kalkacak... Ekserî erkeklerden bıyık kalktığı gibi. Bu mesele o derece tabiî şekil alacak ki; kaşlı bir kadını, traşı gelmiş bir erkek görür gibi göreceksiniz... Ve gün geçtikçe bu kaşların şekilleri, biçimleri değişecek, ifadeleri değişecek.. Eskiden bir çalı gibi kadın yüzünü karartan bu kıllar; yerlerini mahir ellerin çizdiği çizgilere terkedecek!. Evvelce ancak gazap ve hayret ifade edebilen kıl kaşlar yerine bin türlü mânalar verebilen çizgiler kaim olacak.. Fena değil! Yalnız suratlar da büsbütün paletleşecek!.. Kimin umurunda? Desenize!

Pencereler Açılıyor mu?

Tramvayların pencereleri açılsın diye henüz galiba emir verilmedi. Gündüzleri hele yeni boyanmış bir arabaya binerseniz haliniz harap olur.. Sıcak, bezir kokusu ile birleşince daha müessir oluyor..

Belediyedeki arkadaşlardan birine sordum:

— Yahu! Belediye bu açık pencereye neden böyle düşmandır?..

— Yooo! Neden düşman olsun! Açık pencere, açık hava, açık söz, açık....

— Bütçe nasıl oldu?.. Dedim... Cevap vermeye vakit kalmadan ayrıldı gitti..

FELEK

İtalyan seyyahlar

İtalyan münevverlerinden mürekkep bir seyyah kafilesi bu ay nihayetinde şehrimize gelecektir.

Amerika sefiri avdet etti

İtimatnamesini Reisicümhur Hazretlerine takdim etmiş olan Amerika sefiri M. Sharles Sherrill dün sabah şehrimize gelmiştir.

Seyrisefainin alacağı yeni şekil ne olacak?

Memurlardan kimsenin açıkta kalmamasına çalışılacak..

Posta vapurculuğu şirketi nasıl yapılacak, vapurcular ne diyorlar?

Türk Posta Vapurculuğu Anonim şirketi teşkili hakkında Meclise verildiğini yazdığımız yeni lâyiha, yakında müzakere ve intaç edilecektir. Vapurcular namına bir heyet, Ankara'da bu mesele için alâkadarlarla temaslarına devam ettiği gibi, Seyrisefain umum müdürü Sadullah B. de evvelki gün Ankara'ya gitmiştir.

Hususî vapurcular heyetinden Kalkavan zade İbrahim B. dün şehrimize avdet etmiş, Yelkenci ye Sadık zadelerle Mütercim zade Hakkı B. Ankara'da kalmışlardır. Kalkavan zadelerden aldığımız malûmata göre, heyet İktısat Vekili B. tarafından kabul edilmiş, fakat kendilerine Vekil B. artık lâyiha Meclise verilmiş olduğu için Vekâletçe yapılabilecek bir iş kalmadığı cevabı verilmiştir. Ankara'da kalan heyet, şimdi meb'uslarla temas ederek Anonim şirket mutlaka teşkil edilecekse kendi noktai nazarlarına göre lâyihanın tadilini temine çalışmaktadır.

Meclise verilmiş olan lâyihaya göre, Seyrisefainle hususî vapurcuların ve bunların memur ve müstahdemlerinin vaziyetleri ne olacağı ve Anonim şirketin nasıl teşekkül edeceğini dün alâkadar şehrimiz mehafili nezdinde tahkik ettik. Seyrisefain umum müdür vekili Tahir B. bütün malûmatının gazetelerde gördüğü lâyihadan ibaret olduğunu, Seyrisefain teşkilâtına dahil memurlardan bir kısmının Anonim şirkete geçip geçmiyecekleri henüz malûm bulunmadığını söyledi.

Hususî vapurcular da fazla bir şey bilmemektedirler. Bir muharririmizin kendisile görüştüğü vapurcularımızdan Paşabahçeli Cemal B. demiştir ki:

"— Çürük vapurları seferden menetmek, sonra muzır rekabeti kaldırmak ve seyahat ücretlerine ait asgari bir tarife yapmak maksadı temin ederdi.

Anonim şirket teşkili halinde vapurlara ne kadar adilâne olursa olsun takdir edilecek kıymet, bugünkü piyasaya göre olacaktır. Halbuki bugün dünyanın her yerinde vapur fiatleri onda 9 düşük tür. Sonra vapurculara, mallarına takdir edilecek kıymete göre hisse senedi verilecek. Borçlu olan vapurcular, bu hisse senetlerile nasıl borçlarını ödeyebileceklerdir? Memur ve müstahdemlerimizin vaziyetleri ne olacağı da belli değildir. Bunlara âdilâne birer şekil verileceğini ümit etmek isteyoruz."

Vapurcularımızdan Alemdar zade Ali B. lâyihanın Meclisçe tadili ümidinde bulunmakta, aksi taktirde vapurculuktan çekileceğini söylemektedir.

Kalkavan zade Riza B. de lâyihanın Meclis heyeti umumiyesince iade edileceğini ümit etmektedir. Lâyiha kabul edilirse, Rıza B. e göre, hususi vapur kumpanyalarındaki memur ve müstahdeminin vaziyetleri de Seyrisefain memurlarının vaziyetlerinin ayni olmak üzere halledilmesi muvafık olacaktır.

irket nasıl teşekkül edecek?

Diğer taraftan mevcut malûmata ve lâyiha ahkâmına göre, şirket şu suretle teşekkül edecektir:

1 — Loit kumpanyasının mühendisi ile Seyrisefain ve hususî Vapurcular tarafından ikişer mümessilden mürekkep bir heyet, Seyrisefain'in - sevahili mütecavire vapurcuları müstesna - diğer posta vapurlarile kurulacak şirkete merkez ittihaz edilecek binaya ve gene yeni şirketin ihtiyacı olacak bazı binalarına kıymet takdir edecektir. Ayni heyet, hususî posta vapurlarına da kıymet takdir eyliyecektir.

Bu meyanda çürük çarık vapurlar da tesbit ve seferden menedileceklerdir. Seyrisefainin Reşitpaşa, Gülcemal gibi 4 - 5 vapuru ile bir o kadar hususî vapurun bu suretle kadro haricine çıkarılacakları tahmin edilmektedir. Kıymetleri takdir edilerek yeni şirkete geçecek vapurlar da 10 - 12 hususî ve mütebakisi Seyrisefain'in olmak üzere 30 kadar tahmin ve bunların kabotajı lâyikile temin edeceği beyan olunmaktadır.

2 — Kıymetleri takdir edilecek vapurlara mukabil 2,5 milyon liralık hisse senedi çıkarılacak, hususî vapurculara bunlardan vapurlarının kıymeti nisbetinde tevziat yapılacaktır. Bu hisselerin hazineye ait kalacak kısmına mukabil, Maliye Vekâleti, yeni şirketin temettüünden hükûmet hissesile Seyrisefain'in 4,5 milyon lirayı bulan borçlarını ödiyecektir.

3 — Şirket için bir nizamname ve şartname yapılacak, hükûmetle vapurcular arasında da bir mukavelename aktedilecektir.

Şimdiden anlaşılan noktalara nazaran, şirket hissedaran heyeti umumiyesi yarısı vapurcular dan ve yarısı hükûmetçe gösterilecek namzetlerden olmak üzere idare meclisi azalarını intihap edecek; idare meclisi de hükûmet azasından birini riyasete seçecektir. Şirket umum müdürünün, hükûmetçe veya Anonim şirketlerde olduğu gibi idare meclisince azadan veya hariçten birinin hükûmetin tasdikine ihtiran etmek suretile idare meclisince tayini tabiî görülmektedir.

Umum müdürlüğe Sadullah B. in tayini muhtemel görülmekle beraber Sadullah B. in Seyrisefainde kalarak bir diğer zatin getirilmesi de melhuzdur.

4 — Şirketin kadrosu, teşkilât projeleri meclisi idareden geçecek, bir kısım memurları Seyrisefainden alınacaktır. Bu meyanda hususî vapur kumpanyaları memur ve müstahdemininden de istifade edilmesi muvafıkı nısfet görülmektedir. Teferrüatın tesbitinde bütün bunların nazari dikkate alınacağı ümit ediliyor.

5 — Seyrisefainin şimdiki teşkilâtı, bir kısım memurları yeni şirkete geçerse küçülecek, bu suretle açıkta memur kalmamasına çalışılacaktır. Esasen Seyrisefainin idaresinde sevahili mütecavire, Yalova seferleri, Havuzlar, fabrika ve bir iki şileple Yalova kaplıcaları kalacağından merkez kadrosunda büyük değişikliklere zaruret hâsıl olmıyacaktır.

Şirketihayriyenin bugünkü merkez teşkilâtı da, zaten Seyrisefain merkez teşkilâtından ancak dörtte bir kadar noksandır.

Vapur kaptan ve mürettebatına gelince, vazifelerine devam edeceklerdir, ki asıl yekûnu teşkil edenler de onlardır.

Memlekette normal tütün satışı

ANKARA, 25 — Tütün inhisar idaresinin hazırladığı bir istatistiğe göre memleketimiz dahilinde mamûl tütün satışı va satî olarak senede 9 milyon kilo yu bulmaktadır. Bilhassa bu sene yüksek cins ve pahalı tütünlerin satışında bariz bir tenakus görülmekte ve buna mukabil aşağı cins ve ucuz tütünlerin satışı artmaktadır. 930 senesinin ilk on bir ayında 38 milyon 281 bin kilo mamûl tütün satıldığı halde 931 senesinin ilk on bir ayında 32 milyon 748 bin kilo mamûl tütün satılmıştır. Buna nazaran satış noksanlığı bir milyon 236 bin kilo olduğu halde kıymet noksanlığı beş milyon 533 bin liradır.

ıdın tayyareci Earhart'a nişan

VAŞİNGTON 25 (A.A.) — Amerika âyan meclisi, tayyareci Amelia Earhart'a Amerikan hava behadirliği nişanının salibini vermek hususunda M. Hoover'e mezuniyet ita eden kanun lâyihasını kabul etmiştir.

LONDRA, 25 (A.A.) — Prens de Galles, dün akşam üstü Amelia Earhart'ı kabul ederek takriben 30 dakika görüşmüştür.

Bu akşamdan itibaren
ASRÎ Sinemada
2 film birden
BILLIE DOVE ve ROD LA Roque tarafından
Bekâret Koncası
ve
Düztaban, Bastıbacak
BAĞDAT'TA

Birinci sahifeden geçen yazılar

Tütün meselesi

(*Başı birinci sahifede*)

dur. Bundan başka en iyi sigaret tütünü yetiştiren bu üç memleketin müşterek rakipleri vardır. İtalya, Romanya, Macaristan, Yugoslavya, Arnavutluk ve hatta İran şimdi kendi dahilî sarfiyatı için tamamen kâfi miktarda sigaret tütünü yetiştirdikleri gibi ihracata da keremi vermeğe başlamışlardır. Rusyanın ziraat plânında tütün zeriyatı mühim bir mevki tutmaktadır. Tütün zeriyatı için tahsis olunan arazinin cümlesini işletmeğe muvaffak olamadığı halde Rus tütünlerinin tütünlerimize yaptığı fena tesirler hissedilmeğe başlamıştır. Amerikanın Virjinya tütünleri ile Çin ve Japon tütünleri yani sarı tütün unvanını taşıyan tütünler bilhassa harbi umumiden itibaren tütünlerimize büyük bir rakip olmuşlardır. İstihsalâtının fazlalığı fiyatlarının ucuzluğu, satış teşkilâtlarının mükemmeliyeti ve bilhassa Çin ve Japon tütünlerinin sıkletlerinin azlığı bunlara büyük bir istihlâk sahası temin etmiştir. Şimdi sigaret senayii ya devlet inhisarında veya onun kadar kuvvetli bulunan sermaye inhisarı yani türüstler elindedir. Bunlar bilhassa kuvvetlerine inzimam eden reklâm ve propaganda tesirile işine geldikleri tütünleri kullanmakta ve halka kabul ettirmektedir. Şu halde bu üç memleketin böyle müşterek rakibe karşı gelebilmek için bir çok noktalarda ittifak etmeleri ve el birliğile çalışmaları bir zaruret halini almaktadır. Onun için şimdi evvelâ hariçteki manialar ile mücadele etmek ve buna galebe eylemek icap etmektedir. Fazlayı istihsal, cihan iktisadiyatındaki buhran gibi sebepler fer'i kaldığından bilhassa bugün devletlerin siyaseti iktisadiyelerinde büyük bir rol ifa eden tütün meselesini umumî bir cepheden ve müttehit olarak takip etmek tütün müstahsili bulunan Türkiye, Yunanistan ve Bulgaristanın hayatı iktisadiyesinde büyük refahlar temin edecektir. Bu günkü siyasî dostlukların esası iktisadî menfaatleri temin etmektir.

İktisadi menfaatler temin edilmeğe çalışıldıkça harici ve müşterek rakibe karşı mücadele etmek kuvvetleri daha artacaktır. İşte bunun esasını kurmağa çalışan İstanbul Tütün Konferansı Türkiye, Yunanistan ve Bulgaristanın yalnız tütüncülüğünde değil belki umumi hayatında yeni bir refah ve saadetin ilk temelini atmağa çalışmıştır. Onun hüsnüniyet ve arzularla meşbu temenniyatının alâkadar hükûmetler tarafından kemali ehemmiyetle nazarı itibara alınacağında şüphe edilmez.

HABİP EDİP

Romaya Muvasalat

(*Başı birinci sahifede*)

rından karşılanarak selâmlanmışlardır.

Başvekil Paşa Hazretleri, şehri gezdikten sonra Şark panayirine gitmişlerdir. Meşherde kendilerini, sergi reisi istikbal eylemiş ve hediyeler takdim etmiştir.

İsmet Paşa Hazretlerile Tevfik Rüştü Beyefendi, valinin şereflerine verdiği ziyafette bulunduktan sonra, hükûmet ve muazzam bir halk kütlesi tarafından hararetle selâmlanmak suretile teşyi edilerek saat 22,30 da Romaya müteveccihen hareket eylemişlerdir.

Türk gazetecilerine ziyafet

ROMA, 25 A.A. — İtalyan hükûmeti matbuat müdürü meb'us M. Golverelli, İsmet Paşa Hz.lerinin refakatlerinde bulunan Türk gazetecilerinin şerefine bugün bir öğle ziyafeti vermiştir.

Müsteşarlardan M. Alfieri ile M. Serpieri ve meb'usan meclisi ikinci reisi M. Bodrero ile diğer zevat ve İtalyan gazetecileri bu ziyafette hazır bulunmuşlardır.

Aden'de kargaşalık

ADEN, 25 (A.A.) — Hitama ermiş gibi zannolunan cema atlar arasındaki ihtilâf ve nizalar, bu sabah yeniden baş göstermiştir. Yeniden Müsevîlere ait mağazalar yağma edilmiştir. Bir takım arbedeler olmuştur. Zabıta, vaziyete hâkimdir. Fakat yahudilerle arapların mü ansebatı çok gergindir.

OPERA'da
Sevimli MARY GLORY
DAG ÇOCUKLARI
Fransızca sözlü filminde

Artistik'te
BEBE DANİELS ve JOHN BOLES
Rio Rita
İspanyolca sözlü filminde

Yaz fiatı: Dühuliye 20 kuruş

G. Mübadiller Dün de Toplandılar

(*Başı birinci sahifede*)

derhal evrak ve muamelâtımıza vaziyet eder. Bundan maada Fertler, ayrı ayrı dertlerini dinletmek için hükûmet merkezine gidemez. Nihayet bütün bu mahzurlar göz önüne alınarak neticede yalnız idare heyetinin iskatına karar verdik, ve bugün burada toplanmak üzere hükûmetten müsaade aldık. Pazartesi içtimaının mevzuu şu idi: Gayri mübadiller cemiyeti namına teşebbüsatta bulunmak üzere Ankaraya giden heyetin vereceği izahatı müzakere etmek ve bu hususta bir karar vermek. Bu mevzuun haricinde bir şey konuşmağa salâhiyetimiz yoktu.

Cemiyete girmek lâzım

Esasen o gün içtimada bulunan cemiyete gayri mukayyet zevatın hiç bir resmi sıfatları olamazdı. Buna bir nihayet vermek lâzımdı. Gayri mübadilleri mukayyet, gayri mukayyet diye ikiye ayıran sınıf farkını ortadan kaldırmamız icap eder. Cemiyetin kongrelerine iştirak için mukayyet olmak şarttır. Ben, bu iki liği ortadan kaldırmak için muhaliflerimizle beş saat süren bir münakaşadan sonra umumî gaye uğrunda hattâ biraz küçük düşmeği bile göze aldım. Ben onları davet ettim. Gelmediler. Bunun üzerine ben ayaklarıma kadar gittim (Alkışlar). Neticede bugün aktedeceğimiz kongreyi 15 gün sonraya bıraktık. Bugünden itibaren hepinizden rica ederim, Halkevinde açılan deftere kayıtlarını yaptırsınlar. Bunun için kendilerine hiçbir külfet tahmil edilecek değildir. Sadece imza etmekle kayıtlarını yaptırmış olacaklar. Kayıt muamelesi yapıldıktan sonra 8 haziranda Halkevinde toplanacağız. Heyeti idareden bir senelik hesap soracağız ve bizim menfaatlerimizi en iyi müdafaa edebilecek zevatı heyeti idareye seçeceğiz.

Niçin toplanıldı?

Bir gayri mübadil sordu:

— Bugün burada neye toplandık?

Müştak B. izahat verdi:

— Biz şu dakikada cemiyet halinde değiliz. Hepimiz cemiyete kaydolunacağız ve ortada cemiyete mukayyet, gayri mukayyet gayri mübadil kalmayacak.

Bir ses: — Onlar kendilerinde bir mevcudiyet mi farzediyorlar da bizi ayaklarıma çağırıyorlar?

Müştak B. — Hayır.... Halkevinde toplanılmasını ben tensip ettim.

Bir zat atıldı:

— Bize niçin söz söyletmiyorlar. Bu hiç doğru değil. Kendilerinin orada kalmakta menfaatleri varsa, biz de bu menfaatten hissement olalım. Yok eğer bu bir hamiyet borcu ise bıraksınlar bu borcu biz de eda edelim.

Bundan sonra bir gayrimübadil söz alarak İsmail Müştak Beye ikiliği izale için yaptığı hizmetlerden dolayı teşekkür edilmesini istedi ve bu talep alkışlarla kabul edildi. Ayni zat, 8 haziran da toplanacak kongrede şuurlu olarak çalışılmasını temenni ettikten sonra cemiyetin sakit idare heyetinin neşrettiği tebliğe tariz etti:

— Bu tebliğde 200 gayri mübadil deniyordu. Bu doğru değildir. 1000 - 1500 kişi vardık. Bilmem, muhalif partiye mensup 50 kişi var midir?

50 kişi mi?

Bir ses — En son çıkan bendenizim, 50 kişi bile yoktu. Onlar da kaçtılar..

Hatip devam etti:

— Pazartesi içtimaı gösterdi ki bizi ikiliğe sevk edip zaif düşürmek istediler. Cemiyetimizin reisi, eski zamanın maliye nazırları gibi, yanına varamazdık. Ben kaç defalar gittimse görmeden geri döndüm."

Şakir B. ne diyor?

Bundan sonra Şakir Bey söz alarak dedi ki:

— Eğer yarın, Türkün tükenmez tahammülü tarif edilmek istenirse sizin tahammülünüz buna misal olarak gösterilecektir. Cemiyet namına Ankaraya giden heyet hükûmet merkezimizin en lüks otelinde kaldı. Kendilerini bu otelde sabah saat 10 da ziyaret etmek istediğim zaman bana uyuduklarını söylediler. Bu saat uykusaati değildir. Hayret ettim. Huzurunuzda bunları anlatmakla belki sahsiyat vadisine girer gibi oluyorum. Fakat kabahat bende mi, onlarda mı? Bize bonolar verildi. Netiçe malûm. Ben bu neticeden hükûmetimizi tenzih ederim. Biz, tamamile bir borsa oyunu karşısında kaldık. Cemiyet idare heyeti gayri mübadillerin dileklerini hükûmete bildirmek mecburiyetinde idi. Bundan maada söz söylememize mâni olmak için 150 kişi istiap eden Halkevi salonunu 1500 kişiye doldurmağa kalktı.

— Oraya gitmeyelim! sesleri.

— Bu zat 25 senelik bir gazetecidir. Muhterem bir meb'usumuzdur. Fakat, bir Türk gencinin sözlerini cevapsız bırakmıştır.

Muvaffak olmuş bir tek teşebbüs yapamadıktan sonra Ankaraya üç kişilik bir heyet göndermeğe lüzum yoktu. Tahhütlü bir mektup ta bu işi görebilirdi.

Son söz olarak şunu söyleyim; 8 Haziran kongresinde vereceği-

Nakliyat Vergisi

(*Başı birinci sahifede*)

tedir. Bunun önüne geçmek için vergiyi benzin üzerinden almalıdır. Otomobillerin kazancı, sarfettiği benzin ile mepsuten mütenasiptir. Benzinden alınmakta olan resme maktu bir zam yapılacak olursa arzu edilen netice elde edilmiş olacaktır. Bu suretle vergi bilvasıta ve daha masrafsız olarak cibayet edilmiş olacaktır. Yeni lâyihaya göre taksilerde, beher beygir kuvveti için senede 50 kuruş verilecektir. Meselâ 18 beygirlik bir araba senede 90 lira belediye vergisi ve 9 lirada nakliyat vergisi verecektir. Buna bir otomobilin yevmî kazancının 17 misli nisbetinde alınmakta olan kazanç vergisini de ilâve etmek icap eder.

Yeni nakliyat vergisi, maaş ve tahsisat ve ücretlerden kesilecek olan müvazene vergisinin başka bir şeklidir ve büsbütün yeni bir şeydir."

Mıntaka Tarziye Verdi

Nisan içinde şehrimizde oynayan Macar millî takımı için mıntakanın takımın millî takım olmadığını iddia eden bir beyannamesi çıkmıştı. Bunun üzerine dedikodu uzun müddet devam etti. Neticede Merkezi umumi işe vazıyet etti, federasyonu haklı buldu ve mıntakaya tarziye vermeği teklif etti. Son dakikada haber aldığımıza göre mıntaka tarziye şeklini kabul etmiş ve resmen federasyona tarziye vermiştir. Bu münasebetle biz mıntakanın bu hâdiseyi doğuran beyannamesini yeniden dercetmeği münasip gördük. Aşağıya aynen yazıyoruz:

Macar takımı millî takım değildir

"*İstanbul Mıntakasından:* Macarlarla yapılan müsabakalar her nekadar futbol federasyonunca (Millî Müsabaka) olarak kabul ve ilân edilmişe de deveran eden bazı şayialar üzerine mıntakamız keyfiyeti tetkik etmiş ve alâkadar ecnebi muhafil ile temasdan Macar matbuatından ve bittesadüf ele geçen bazı vesaikten İstanbula celbedilen Macar takımının ne (A) ve ne de (B) millî takımı olmayıp (III kor, Nemzeti şomog) kulüplerinin ikinci derecede ki genç oyuncularından terekküp ettiği neticesine varmıştır.

Bu cihet oyuncularımız millî formamızla oynadıkları halde Macarların Macar millî formasını giymemelerile de sabit olmaktadır.

Doğrudan doğruya Futbol Federasyonunca idaresi kabil olduğu halde Olimpiyat gazetesine devredilmiş olan bu maçların fazla hasılât getirmesi noktasından bu suretle hareket edildiğine kanaat getiren heyetimiz bu hareket Spor efkârı umumiyesi huzurun da şiddetle protesto ve maçları (Millî) olarak kabul etmediğini ilân eyler."

Yalnız bu tarziyeyi beyannameyi veren heyetten iki kişi imza lamamışlardır. Onlar da kâtibi umumî Necmi ve Volleybol heyeti reisi Besri Beylerdir. Mıntakanın diğer azaları başta reisleri Orhan Bey olmak üzere ikinci reis Saffet, azadan Kemal, muhasebeci ve veznedar Muhtar Beyler tarziyeyi imzalamışlardır. Anadolu Ajansının resmî tebliği şudur:

İSTANBUL, 25 A.A. — İstanbul mıntakası riyasetinden tebliğ edilmiştir:

21-4-932 tarihinde İstanbul gazetelerinde intişar eden beyannameyi geri aldığımızı ve futbol federasyonuna vaki neşriyattan dolayı tarziye verdiğimizi beyan ederiz.

Aza: Muhtar Aza: Kemal Voleybol H. Reisi U. Kâtip İkinci Reis: Safiyeddin, T. İ. C. İ. Mıntaka Mr. H. Reisi: Orhan.

Edirnede bir ev çöktü

Edirneden bildiriliyor: İstanbul caddesi üzerinde bulunan Hafız Sait Efendiye ait evin tavanı ansızın yıkılmıştır. İnhidamın ilk sarsıntılarını gören yolcular haykırarak evdekileri ikaz etmek istemişler, fakat bu sırada tavan birdenbire büyük bir gürültü ile çökmüştür. Bereket versin evde oturanlar o sırada tarlaya gittikleri için nüfus zayiatı olmamıştır.

Tütün Konferansı

[*Başı birinci sahifede*]

çin üç hükûmete tavsiyede bulunmak.

Tütün ofisi üç memleketteki resmî müesseselerle ve hükûmet dairelerile muhabere etmek salâhiyetini haiz olacaktır.

Heyet reisinin beyanatı

Balkan Tütün konferansına iştirak eden Yunan heyeti de bugün şehrimizden mufarekat edecektir. Yunan murahhas heyeti reisi M. Manoelides dün kendisi ile görüşen bir muharririmize konferans ve ihtisasatını şu suretle beyan etmiştir:

— Konferansı bitirdik. Konferansa gelirken bugün aldığımız netayiç kadar güzel neticelere vâsıl olabileceğimizi hiç ümit etmiyorduk.

Balkan Tütün konferansı üç Balkan memleketi arasındaki sarsılmaz dostluğun iş sahasında da mevcut olduğunu gösteren ilk ve büyük tezahurü olmuştur.

Bundan sonra bilhassa ekonomik sahada daha çok sıkı temaslar yapmak mecburiyetindeyiz ve kuvvetle ümitvarım ki bu müteakibil yardım sayesinde üç Balkan memleketi bütün dünyanın duçar olduğu müşkülâta karşı durabilecektir.

Konferansta karar verilen Balkan tütün Ofisinin bir an evvel teşekkülüne hep çalışacağız ve bunun teşekkülü çok faideli olacaktır. Konferansta siyaset yapmadan pratik surette iş halline ehemmiyet verdiğimizden bu neticeye vâsıl olabildik.

Burada bulunduğumuz müddet zarfında gösterilen samimiyet ve dostluktan fevkalâde memnun ve müteşekkiriz.

Hakkı Nezihi Bey

Konferansta Türk heyeti murahhasası meyanında bulunan Müderris Hakkı Nezihi Bey de şu beyanatta bulunmuştur:

— Konferans mesaisini muvaffakiyetle bitirmiştir. Tütün meselesine teallûk eden bilûmum noktalar, istihsalden ihraca kadar, hepsi görüşülmüş ve hattâ mümkün olan ahvalde üç memleket tütüncülüğüne müteallik hizmetlerin tevhidi de mevzuu bahsolmuştur. Yalnız bir tütün Ofisi teşkili ile tütüne müteallik işlerin bu Ofis tarafmdan tatbikine imkân görüldüğü cihetle Ofis konferansın en belli başlı temennisi olmuştur.

Esasen, istişarî mahiyette olan bir konferansta derhal bir Ofis tesisi beklenemezdi. Kısa zamanda bir Ofis teşkil edildiği taktirde neticenin en acil ihtiyaca tekabül edeceği muhakkaktır.

Geceki ziyafet

Balkan tütün konferansındaki Yunan heyeti riyaseti tarafından Türk heyeti şerefine evvelki akşam Londra otelinde verilen ziyafet pek samimî olmuştur. Ziyafette Vali Muhittin Bey ve sair zevat hazır bulunmuştur.

Ziyafet esnasında Yunan heyeti reisi M. Manoelides bir nutuk söylemiş ve ezcümle demiştir ki::

" Türkiyeden memnun ve müteşekir olarak gidiyoruz ve yanınızda geçirdiğimiz . günlerin en güzel hatıratını hıfz edeceğiz.

Türk milletinin bu kadar muvafakiyetle takip eylediği terraki ve tekâmül yoluna devam etmesini ve aramızda mevcut olan dostane ve halisane münasebatın daha samimi ve semerebahş bir şekil almasını temenni eylerim."

Buna Habip Edip Bey Türk heyeti namına cevap vererek ayni samimî hisleri izhar etmiş ve konferansın netayicindeki muvaffakiyete işaret etmiştir.

Bunu müteakip Vali Bey Türk - Yunan dostluğu namına ref'i akdah etmiş ve buna hazırun iştirak etmiştir.

Bedia Muvahhit H. attan düştü

URFA, 22 — Darülbedayi heyetinin Diyarbekire hareketinden evvel bir at gezintisine çıkan Bedia Muvahhit Hanımla artist Kemal Bey hayvanların ürkmesi üzerine beygirlerden düşmüşler, el ve ayakların dan yaralanmışlardır. Yaraları hafiftir. Her ikisine de derhal müdavat yapılmıştır.

Senelerden sonra yakalanan katil

MANİSA, 23 — Bir kaç sene dağda gezerek iki gasp ve bir de köylüyü katleden ve zabıtanın senelerce takibinden kurtularak nihayet geçen sene yakalanıp ağır cezada mahkemesi devam etmekte olan Şeytan Mustafanın muhakemesi bitmiş ve 25 seneye mahkûm ol-

Poliste

Acemi Hırsız

Evde gürültü çıkararak yakalandı

Tepebaşı Yazıcı sokakta komisyoncu Jak Efendinin evine dün sabah 5.30 da Kiryos ismindeki bir hırsız, sokak kapısının yanındaki pencereyi kırarak içeriye girmiştir. Kiryos evden bazı eşya çalarken gürültü çıkarmış ve kaçacağı esnada polis tarafından yakalanmıştır.

Yangın

İstinye Değirmen sokağında kürekçi Mustafanın evinden yangın çıkmış ve kısmen yanmıştır.

Ölümle biten kaza

Bakırköyle hükûmet konağı civarındaki yeni yapılan bir evin yağmur borularını takan Ortaköyde çarşı içinde koltukçu Hayimin oğlu tenekeci Tepa eve cereyan veren hava elektrik teline temas ederek yere düşmüş ve sukut neticesi derhal ölmüştür.

Boğuldu mu?

Davutpaşada oturan Riza Efendi isminde 18 yaşlarında bir delikanlı bundan üç gün evvel ortadan kaybolmuştur. Riza Efendi üç gün evvel Davutpaşa sahilinde gezmek üzere bir sandal kiralayarak denize açılmış ve bir daha dönmemiştir. Ailesi icap eden yerleri aramış, Riza Efendiyi bulamayınca polise müracaat etmiştir. Üç günden beri polis tarafından yapılan tahkikat ta müsbet bir netice vermemiştir. Tahkikat devam ediyor.

Otomobil kazaları

1 — Fatihte şoför Ali idaresindeki otomobili, Abdullah ve Halil isminde iki kişiye çarpmıştır. Bunlardan Halil ağırca yaralıdır..

2 — Beyazıtta İzzet isminde birisinin idare ettiği otomobil, kunduracı Niko isminde birine çarpmış ve yaralamıştır.

İki kafalı inek

SÜRÜÇ, 20. — Civar köylerin birinde iki kafalı bir inek doğmuştur. İki ayrı baş, boyun noktasında bitişik olmakla beraber teşekkül itibarile tamdır. Fakat köylüler, bu doğumu uğursuz addetmiş, hayvanı doğar doğmaz kesmişlerdir.

Askerî tebligat

328 doğumluların ilk yoklamaları

Fatih Askerlik Şubesinden:

328 doğumlulardan henüz yoklamalarını yaptırmamış olanlar perşembe gününden maada hergün öğleden sonra saat on altıda ve mektep talebeleri perşembe günleri saat on dörtte şubeye müracaat ederek yoklamalarını yaptırmaları ilân olunur .

* * *

Beyoğlu Askerlik şubesinden :

Beyoğlu Askerlik şubesinde mukayyet bulunan bilûmum ihtiyat zabitan ve askeri memurlarının ber mütat yoklamalarını 1/6/932 tarihinden haziran nihayetine kadar yaptırmak üzere müracaatları lüzumu ilân olunur.

Beyoğlu As. Ş. Rs.
Kaymakam
Zühtü

İrtihal

Merhum Diyarıbekir valisi Fehmi Beyin biraderi, Kimyager Münevver ve muallim Musavver Hanımların pederleri, Ticaret mektebi âlisi muallimlerinden Hâmit Beyin kayın pederi Miralay Halit Bey müptelâ olduğu hastalıktan kurtulamayarak gözlerini hayata ebediyen kapamıştır. Cenazesi dün Erenköyündeki köşkünden kaldırılarak Sahrayicedit kabristanına defnedilmiştir.

Mevlâ rahmet eyleye.

HAZİN BİR İRTİHAL

İlânat acentası müessislerinden Himmet zade Mecdeddin Beyin eniştesi Ali Bey evvelki gece hanesinde sektei kalpten vefat etmiştir. Cenaze namazı dün Şehremini camii şerifinde badeleda Mevlevihane kapısı haricindeki aile kabristanına defnedilmiştir. Allah rahmet eyleye.

RADYO

Bugünkü program

İSTANBUL (1200 m.) — 18 gramofon, 19,5 studyo heyeti, Hayriye Hanım, 20,5 konferans, 21 Belkis Hanım, 22 orkestra.

BÜKREŞ (394 m.) — 20 Madam Limonya tarafında şarkı, 20,20 senfoni, 21 konferans, 21,15 konser.

BELGRAD (429 m.) — 20 Fransızça muhavere, 20,5 gramofon, 21 doktorun tavsiyeleri, 21,30 konser.

ROMA (441 m.) — 21 gramofon, ajans haberleri, 21,45 senfoni.

PRAG (488 m.) — 21,05 Kıral ödip ismindeki komedi, temsilden sonra konser.

VİYANA (517 m.)— 21 haftanın dedikoduları, 21,35 konser.

PEŞTE (550 m.) — 20 musikili musahabe 20,5 operadan nakil.

VARŞOVA (1411 m.) — 20,25 gramofon, 21,15 hafif konser, 22,10 bir opera parçası.

Fatih sulh birinci hukuk hâkimliğinden: Eski kayıtlar ayırma reisliği tarafından Aksarayda kürkçü başı mahallesinde kürkçü çıkmazında 15 numerolu hanede mütekait mülâzım İskender efendi aleyhine ikame eylediği alacak davasının muhakemesinde müddei vekili gayıbün anil muhakeme olan müddeaaleyhin istiktabının icrasını ve bu cihhet kabil olamadığı taktirde mübrez senedata vaziyül imza olmadığına ve muhteviyatı olan mebaliğ ile zimmeti meşkûl olmadığına dair yemin teklif eylediğini müddeaaleyhin İkametgâhı meçhul olmasından naşi ilânen tebliği talep eylemiş ve mahkemece talebi vaki muvaffık görülerek bir mah müddetle ilânen tebliğatın icrası karargir olarak muhakeme 2 Temmuz 932 saat 14 e talik kılınmış olduğundan 5 gün zarfında itirazla yevm ve saati mezkurda istiktap icrası ve bu cihhet kabil olamadığı taktirde şekli mezkûr dairesinde yemin ifası zımmında mahkemeye gelmeniz veya tarafınızdan bir vekil göndermeniz ve aksi taktirde usulun 405 inci madde mucibince mahkemeye kabul edilmeyeceğiniz ilânen tebliğ olunur.

MÜZAYEDE İLE SATIŞ

Yarınki cuma günü sabah saat 10 da Beyoğlunda Şehit Muhtar (Sürp Agop) caddesinde büyük garajın karşısındaki Turna sokağında Arif Paşa apartımanının 4 numerolu daresinde mevcut ve maruf bir aileye ait müzeyyen eşyalar müzayede suretile satılacaktır. Asrî ve son model gayet mükemmel yemek oda takımı, 7 parçadan mürekkep moket kadife pomye usulü kanape takımı perdelerile birlikte, akaju kaplama ve asrî bombe yatak oda takımı, 2 adet nadide bronz karyola, Hakikî İngiliz markalı şezlong, kanape, divar saatı, emaye salamandra divar tabakları, tabak ve çay takımları, kristal ve maden eşyalar yemişlik ve şekerlikler, Capon ve Fransız vazolar, elektrik avizeler, tablolar, elektrikli halı süpürgesi, yazı makinası, Japon lavabo takımı el işlemesi tül perdeler, heykel ve biblolar, masa ve sandaliyeler, semaver, buzluk, gazocağı, portmanto vesair hayli lüzumlu eşyalar. "Odeon" marka zarif bir salon gramofonu, elektrik motörü ve 60 adet plâklarile. Afgan; İsparta ve Ferahan halıları ve Anadolu seccadeleri. Pey sürenlerden 100 de 25 teminat alınır.

Şirketi müteşebbise

Tasfiye memurluğundan:

Tasfiye halinde bulunan Türk Anonim şirketi müteşebbisesi heyeti umumiyesinin 28 Haziran 932 salı günü saat 15 te Galatada Ömerabit hanında 3 üncü katta 9 numerolu dairesinde içtimaı mukarrer olduğundan aşağıdaki maddeler hakkında karar verilmek üzre bilcümle hissedarların mezkûr gün ve saatte hazır bulunmaları ilân olunur.

Müzakere olunacak maddeler:

1 — Tasfiye memurlarile murakıp raporlarının ve hesabat ve bilânçonun tasdik ve tasfiye memurlarının zimmetlerinin ibrası.

2 — Müddetleri biten tasfiye memurlarile murakıbın yerlerine diğerlerinin intihabı ve ücretlerinin tespiti.

3 — Tasfiye müddetinin tasfiye muamelâtının intacına kadar temdidi.

KADIKÖY OPERETİ

26 mayıs perşembe akşamı
Kadıköy Kuşdili Tiyatrosunda
Halk temsilleri
MEÇHUL SERSEJ
Operet 3 perde

Tekirdağ - Karabiga postası
KURUCAŞİLE
Yeni ismi
KENAN vapuru
Her pazar ve perşembe akşamları saat 20 de Karaköy rıhtımından hareketle Tekirdağ, Mürefte tarikile Karabigaya azimet ve ayni iskelelere uğrıyarak çarşamba ve pazar sabahları İstanbul'a avdet eder. Yük ve yolcu için merkez acentası olan Yemiş soğan iskelesinde 19 numeroya müracaat. — Telefon : 22300

İstanbul 8 ci icra dairesinden: Hali Tasfiyede bulunan Bahçekapıda Ticaret Senayi bankasına ait ve mahcuz bulunan müteaddit kıtada ve cinste kasa ve yazıhane ve sandalya ve elektrik ampul ve teferruatı ve tahminen 2000 kilo miktarında üzerleri matbu kâğıt ve sairenin 29-5-932 tarihinde saat ondan 15 kadar satılacağından talip olanların mahallinde hazır bulunmaları ilân olunur ef.

Beyoğlunda İstiklâl caddesinde dairei mahsusasında ifayi vazife eden İstanbul ikinci icra memurluğundan: Tamamına 250 iki yüz elli lira kıymet taktir edilen Kurtuluşta Saka sokağında atik 2, 4, 6, cedit 10, 59, 61, 63, 65 numaralarla murakkam maa dükkân hane ve arsanın 120 yüz yirmi hisse itibarile 50 elli hissenin birinci açık arttırması 27-6-932 tarihine müsadif pazartesi günü saat 14 ten 16 ya kadar dairede icra kılınacaktır. Arttırmaya iştirâk için mezkûr gayri menkülün kıymeti muhamminesinin yüzde 10 nu nisbetinde teminat akçesi verilmek lâzımdır. Hakları tapu sicilliğile sabıt olmayan ipotekli alacaklılarla diğer alâkadarların irtifak Hakkı sahiplerinin bu haklarını ve hususile faiz ve masrafa dair olan iddialarını ilân tarihinden itibaren yirmi gün içinde evrâkı müsbitelerile birlikte daireye bildirmeleri lâzımdır. Aksi halde hakları tapu sicilliğile sabit olmayanlar satış bedelinin paylaşmasından harıç kalırlar. Müterakim vergi ile belediye rüsumları ve vakıf icaresi müşteriye aittir. Daha fazla malûmat almak isteyenlerin 930-4041 dosya numarasile evrâkına müracaatla mahalli mezkûrun evsaf ve mesahasını havi taktiri kıymet raporunu ve 25-5-932 tarihinden itibaren daire divanhanesinde asılı bulundurulacak olan arttırma şartnamesini görüp anlayabilecekleri ilân olunur.

Sultanahmet ikinci sulh hukuk mahkemesinden: Müddei Şükrü efendi ve Fatma Hanımın vekilleri avukat Hüsnü Bekin Uzun Çarşıda Yavaşça Şahin mahallesinde Uzun Çarşi caddesinde 136-134 ve 289 numaralı dükkân fevkinde mükim Şükrü efendi aleyhine açtığı izalei şuyu davası üzerine müddeialeyh Şükrü Efendiye tastir kılınan davetiyede mümaileyhin ikametgâhının meçhul olduğu mübaşir ve heyeti ihtiyariyyesi tarafından verilen meşruhattan anlaşılmasına mebni ilânen tebliğat icrasına karar verilmiş ve muhakemesi 29-6-932 tarihine müsadif çarşamba günü saat 13,30 talik kılınmış olduğundan yevm ve saat mezkûrda bizzat mahkemede isbatı vücut etmesi ve yahut taratından musaddak bir vekil göndermesi aksi taktirde giyaben muhakemeye devam olunacağı tebliğ makamına kaim olmak üzre ilân olunur.

Beyoğlu Telgraf sokağında 3 numarada mükim iken ikametgâhı meçhul bulunan Hasan Tahsin Bey: İstanbul 3 üncü icra memurluğundan: Amerikan Ekspres Bankasının 21-10-932 tarihli iki kıt'a emre muharrer senede müsteniden cem'an zimmetinizde matlubu bulunan 2000 liranın ma faiz ve masraf tahsili talebile ita ettiği24-4-932 tarihli takip talebi üzerine adresinize gönderilen ödeme emri arkasının mubaşır ve mahalle heyeti ihtiyariyesi tarafından verilen meşruhatta mezkûr adresde bulunmadığınız ve ikametgâhınızın da meçhul olması dolayisile ilânen tebliğat ifasına karar verilmiştir: Tarihi ilândan itibaren bir ay zarfında müracaatla şayanı kabul bir itiraz dermeyan etmez ve onu takip eden sekiz gün zarfında borcu tediye veya borca kâfi mâl vesaire irae etmediğiniz taktirde hakkınızda gıyaben muamelât icraiye devam olunacağı mezkûr ödeme emrinin tebliği makamına kaim olmak üzere ilân olunur.

BUZ

Atide semt ve numaraları yazılı dükkânlarda buzun okkası:

3

kuruştan satılmaktadır

Bu narhtan fazlaya satan dükkâncılar hakkında lütfen Beyoğlu 4085 numaraya müracaat edilmesi.

Sirkeci Derviş oğlu S. 13
Sirkeci, Hocapaşa hamam S. 24
Sultanhamam, ikinci Vakıf han 2
Divanyolu caddesi 53
Nuruosmaniye Vezir han caddesi 16
Gedikpaşa Divanâlî caddesi 46.
Beyazıt tramvay durak yeri 30
Aksaray Valdecamii karşısı 145
Samatya Sulumanastır 81
Saraçhane Macar kardeşler 80.
Fatih Şekerci Han 3.
Unkapanı caddesi 139
Tahtakale Karakol sokak 11 .
Balıkpazarı Meyhane sokak 9
Fener, Balat caddesi 49
Eyüp, Kapu Çeşme sokak 3
Bakırköy, İstasyon caddesi 2
Yeşilköy, İstasyon caddesi 53.

*

Galata, Fermeneciler, Ali Yazıcı S. 5.
Galata, Büyük Millet Han No.15
Galata, Leblebiciler sokak 29
Galata, Demirci sokak 28
Galata, Perşembe pazarı 129
Tophane Topçular caddesi 269

*

Beyoğlu, Balıkpazarı 29.
Beyoğlu, Yeniçarşı
Beyoğlu, İstiklâl caddesi 81
Beyoğlu, Büyük Kabristan s. 28.
Beyoğlu, Derviş sokak 30.
Beyoğlu, Büyük Tekke s. 1
Beyoğlü, Cihangir Kaptan s. 17

*

Kasımpaşa, Bahriye caddesi 61
Sütlüce, iskele caddesi.

*

Beşiktaş, iskele caddesi 9
Beşiktaş, çarşı içi
Ortaköy, Divanyolu caddesi 30
Arnavutköy, çarşı meydanı 7
Bebek paradi bahçesi
Emirgân cami karşısında
Yeniköy, iskele caddesi 79
Tarabya, iskele caddesi 80
Yenimahalle Pazarbaşı 69
Beykoz, İskele caddesi

*

Üsküdar, İskele caddesi 22
Kuzguncuk, İskele başında
Beylerbeyi, İskele caddesi
Çengelköy, İskele caddesi.

*

Kadıköy, Mühürdar caddesi 12
Moda, iskele caddesi 261
Yeldeğirmen, karakol caddesi 43
Kızıltoprak, İhlamur caddesi 36.
Erenköy, istasyon caddesi 7.

*

Büyükada, Balıkpazarı 34.
Heybeliada, Kardeşler.

*

Şişli, Osmanbey 247.
Şişli, Pangaltı Dolapdere S. 2
Şişli, Altınbakkal.

*

Kurtuluş caddesi 115
Maçka, Silâhhane caddesi 40.

İLÂN

Kadıköy'ünde Pazaryolunda 158 numaralı ve hali tasfiyede Kemal Rifat eczanesi namile maruf eczane ve derununda mevcut iczayi tıbbiye ve demirbaş eşya toptan ve açık arttırma suretile 2 Haziran 932 tarihine müsadif perşembe günü satılacağından talip olanların kıymeti muhamminenin yüzde beş pey akçesile ve bu baptaki şartname dairesinde açık arttırmaya iştirak etmek üzre yevmi mezkûrda saat 16 dan 18 e kadar mezkûr eczanede tasfiye memurlarına ve daha fazla izahat almak isteyenlerin Galatada Merkez Rıhtım Hanında Beşinci katta 13-14 numeroda tasfiye memurları avukat Ahmet Ramiz ve Hilmi Riza Beylere müracaat etmeleri lüzumu ilân olunur.

Kemal Rifat Eczanesi
Tasfiye memurları

ZAYİ — 24 No tecrübe plâkamızın bir tekini zayi eylediğimizden hükmü olmadığı ilân olunur. Gran Garaj Müdiriyeti.

Şehrimize yeni gelen
Boksör Kızlar
tarafından
BOKS
ve İsveç usulü
GÜREŞ
müsaraaları ve ayrıca
RAUL LAKS ve MİSİS
İris kumpanyası tarafından

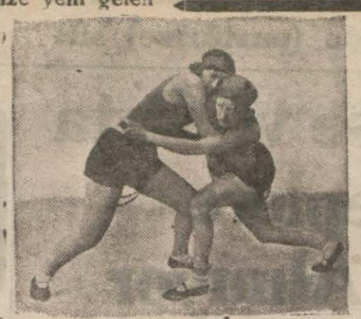

İPNOTİZM, MANYETİZM ve TELEPATİ tecrübeleri
Bu akşam: Beyoğlun'da Baker mağazaları yanında
GARDON SALONUNDA
Fiatlar: 100 - 70 - 35 kuruştur

Gedikpaşada jandarma satınalma komisyonundan

Üç yüz adet maa teferruat eğer takımının kapalı zarfla münakasası 5/Haziran/932 pazar günü saat onda yapılacaktır. Taliplerin nümune ve şartnameyi görmek üzere her gün ve münakasaya iştirak için teminat ve teklifnamelerile mezkûr günde muayyen saate kadar komisyonumuza müracaatları. (2037)

Satılık İnek Sütü

Halkalı Ziraat mektebi çiftlik ineklerinden yevmî hasıl olan elli kıyye süt pazarlıkla satılacaktır. Talip olanlar Mayısın 26 ıncı perşembe günü saat on beşte mezkûr mektepte çiftlik idare heyetine müracaat etsinler. (2202)

Eminönü Malmüdürlüğünden:

Eminönü Kaymakamlığı binasında mevcut 597 sandık camın beher sandığı beş lira muhammen bedel üzerinden açık arttırma usulile satılacaktır. İhalesi 28 Mayıs 932 cumartesi günü saat on bir buçukta Eminönü Malmüdürlüğünde yapılacaktır. (1737)

Gedikpaşada Jandarma satınalma Komisyonu riyasetinden:

10,000 ilâ 10,500 kaput imaliyesinin kapalı zarfla münakasası 31 Mayıs 932 tarihine müsadif salı günü saat onda yapılacaktır. Taliplerin şartname ve nümuneyi görmek üzere her gün ve münakasaya iştirak için teminat ve teklifnamelerile beraber mezkûr günde muayyen saate kadar komisyonumuza müracaatları. (1901)

Gedikpaşada jandarma Satınalma komisyonundan

Dört bin dört yüz otuz yedi çift çizmenin kapalı zarfla münakasası 5/Haziran/932 pazar günü saat on dört buçukta yapılacaktır. Taliplerin şartnameyi görmek üzere her gün ve münakasaya iştirak için teminat ve teklifnamelerile beraber mezkûr günde muayyen saate kadar komisyonumuza müracaatları. (2038)

Maarif vekâletinden: Bu sene Darülfünunda icra edilecek olan Orta Tedrisat Muallim muavinliği ehliyet name imtihanlarının Temmuzun 13 ncü çarşamba gününe tehir edildiği ilân olunur. (2201)

BONO
Gayrimübadil ve mübadil hazine bonoları satar ve ipotek yapar. Balıkpazar Maksudiye Han No. 35 Uğurlu zade M. Derviş

Kartal sulh icra memurluğundan: Emvali metrokeye izafeten Kartal Mal Müdiriyetile Mösyö Kontinonun şayian ve müştereken mütesarrıf oldukları Pendik'te Pavli Adası karşısında Kiremit fabrikası arazisinin izalei şüyuu zımnında açık arttırma ile 27-6-932 tarihinde saat 15 te satılacağından talip olanların kıymeti muhamminesi olan kırk altı bin yediyüz liranın yüzde on pey akçesile ve şartnameşini görmek isteyenlerin 29-5-932 tarihinden itibaren Kartal sulh icrasına müracaat eylemeleri ilân olunur.

3 üncü Kolordu ilânları

K. O. ve birinci fırka ve Çatalca müstahkem mevki ve has tahanelerin koyun ve sığır etlerine verilen fiyatları pahalı görüldüğünden tekrar pazarlıkla alınacaktır. İhalesi 28-5-932 cumartesi günü saatleri aşağıda yazılı taliplerin şartnamesini almak üzere her gün ve pazarlığa iştirak edeceklerin de vakti muayyende komisyonumuza müracaatları. (336) (2205)

İhale	Saatleri
K. O. nunki	14,30 da
I. F. nınki	15 de
Çatalca Ms. Mv. ninki	15,30 da
Hastahanelerinki	16 da

* * *

Çatalca müstahkem mevki kıtaatı hayvanatı ihtiyacı için 35,000 kilo arpası alenî münakasa ile alınacaktır. İhalesi 26-5-932 pazartesi günü saat 15 te komisyonumuzda yapılacaktır. Taliplerin şartnamesini almak üzere her gün ve münakasaya iştirak edeceklerin de vakti muayyende komisyonumuza müracaatları. (256) (1853)

İstanbul dördüncü icra memurluğundan: Evvelce Kurbağalıderedeki köşklerinde mükim iken elyevm ikâmetgâhları meçhul bulunan Sakıt Hanedandan Salâhattin E. varisleri Osman Fuat ,ve Nihat B. ler ile Atiye, Adile, Behiye, Rukiye Hanımlara:

Hacı Hasan E. veresesine olan borcunuzdan dolayı mahcuz Göztepede Göztepe caddesinde âtik 78 numaralı tarladaki dörtte bir hisseniz 2500 lira bedel ile talipleri uhtelerine ihalei kat'iyyesi icra kılınmıştır. Üç gün zarfında birriza takrir vermeniz ve aksi takdirde muamelei tesciliyesinin ifası için tapuya iş'arı keyfiyet edileceği malûmınız olmak üzre son ihparname makamına kaim olmak üzre ilânen tebliğ olunur.

Naim Vapur İdaresi
İzmir sür'at postası
(20 Saat)
Lüks
ADNAN
vapuru
Her hafta **Perşembe**
günleri Galata rıhtımından saat tam 18 de hareketle doğru
İZMİR'e
ve pazar günleri İzmir'den saat 14 1/2 da hareketle İstanbul'a avdet eder.
Tafsilât için Galata, Gümrük karşısında Site Fransez Han No. 12 yazıhanesine müracaat.
Tel. B.O. 1041.

Sadıkzade Biraderler Vapurları
Karadeniz Postası
Dumlu Pınar
VAPURU 26 mayıs perşembe günü akşam saat 18 de Sirkeci rıhtımından hareketle Zonguldak, İnebolu, Ayancık, Samsun, Ordu, Giresun, Trabzon, Rize ve Hopaye azimet ve avdette ayni iskelelerle Göreleye uğrıyarak avdet edecektir.
Fazla tafsilât için Sirkeci Meymenet hanı altında acentalığına müracaat. Tele. 22134.

LLOYD TRIESTINO
FLOTTE RIUNITE LLOYD TRIESTINO-MARITTIMA ITALIANA-SITMAR
Limanımıza muvasalâtı beklenen
MERANO vapuru 31 mayıs salı (İtalya ve Yunanistan) dan.
CELİO vapuru 1 Haziran çarşamba (Cenova) Napoli ve Pire) den.
Limanımızdan hareket edecek vapurlar:
AVENTİNO vapuru 26 Mayıs perşembe (Pire, Napoli, Marsilya ve Cenova) ya.
STELLA DİTALYA vapuru 29 mayıs pazar sabah tam 9 de (Lloyd Ekspres) olarak (Pire, Brendizi,Venedik ve Trieste) ye.
MERANO vapuru 1 Haziran çarşamba (Burgaz, Varna, Köstence, Sulina, Kalas ve İbraile) e.
(CASULİCH LİNE) kumpanyasının lüks vapurlarına aktarma edilerek şimali ve cenubî Amerika limanlarına gitmek için tenzilâtlı doğru bilet verilir.
Her nevi tafsilât için Galatada Merkez Rıhtım Han (Lloyd Triestino) ser acentesine Tel. B. 771 ve 4878 veya Galatasarayında sabık Selânik bonmarşesi binasındaki yazıhane.Telefon Beyoğlu: 2490 ve yahut Eminönü, İzmir sokak No. 14, yazıhanesine müracaat edilmesi. Telefon İstanbul 235.

Laster Silbermann ve Şü.
DOYÇE LEVANT Linye
Hamburg, Brem, Anvers, İstanbul ve Bahrisiyah arasında azimet ve avdet muntazam postaları
Hamburg, Brem, Stetin, Anvers ve Roterdamdan limanımıza muvasalâtı beklenen vapurlar
AKKA vapuru 28 Mayısa doğru.
AKİLA vapuru 1 hazirana doğru
CHİOS vapuru 11 hazirana doğru
GERNİS vapuru 13 hazirana doğru.
Burgaz, Varna, Köstence, Kalas ve İbrail, için limanımızdan hareket edecek vapurlar
AKKA vapuru 28-30 Mayısta tahmilde.
GERNİS vapuru 13-15 haziranda tahmilde.
Yakında Hamburg, Brem ,Anvers ve Roterdam limanları için hareket edecek vapurlar.
GALİLEA vapuru limanımızda.
TESSALİA vapuru 25-26 mayısta tahmilde .
ANDROS vapuru 29-30 mayısta tahmilde.
STREEWALD vapuru 2-4 haziranda tahmilde.
Yakında Londraya hareket edecek vapurlar
THESSALİA vapuru 25-26 Mayısta tahmilde .
Fazla tafsilât için Galatada Ovakimyan hanında Laster Silbermann ve Şürekâsı vapur acentalığına müracaat. Telefon: Beyoğlu 641-674.

ERTUĞRUL SADETTİN VE ARKADAŞLARI

Şehzadebaşı Millet Tiyatrosunda
Akşam ve cuma gündüz ve gece matbuatın ve münevverlerin davetli bulunduğu Büyük haile
HAMLET
Her yer 50, talebeye 25 kuruştur

Günlük taze yumurta, nefîs taze tereyağ, yoğurt, şişelerde (pastörize) süt **YALOVA MİLLET ve BALTACI** çiftlikleri mamulâtı **HASAN** Ecza deposunda

Askerî Lise ve Orta Mekteplere Talebe Alınıyor

1 — 1932 - 1933 ders senesi için İstanbul'da bulunan Kuleli ve Maltepe Askerî liselerile Bursa'da bulunan Bursa Askerî Lisesine, Konya ve Erzincan'da bulunan Askerî orta mekteplerine talebe alınacaktır.

2 — Liseler 9, 10, 11 inci sınıfları (1, 2, 3) üncü; orta mekteplerde 6; 7; 8 inci (1, 2, 3) üncü sınıfları muhtevidir. Ve liseler kısmına 400; 500, Orta mekteplerkısmına da 200; 300 talebe alınabilecektir.

3 — Mektepler leyli meccanîdir. Talebenin iaşesinden başka giydirilmesi, teçhizatı, kitap ve sairesi hükûmete ait olduğu gibi ayrıca talebeye her ay bir mikdar maaş ta verilir.

4 — Liseleri muvaffakıyetle bitirenler Harbiye mektebine terfi ederler. Ve iki senelik tahsilden sonra Cümhuriyet ordusu için zabit olurlar.

5 — Bütün mekteplerde kayıt ve kabul, mekteplerin bulundukları yerlerde 1 Temmuz 932 de başlar. Ve Ağustos 932 tarihinde hitam bulur. Bununla beraber kadroda münhaller kalırsa ders senesinin devamı müddetince sivil lise ve orta mekteplerden nakil suretile talebe alınmıya devam olunur.

Mekteplerin bulunduğu yerler haricinden Askerî lise ve orta mekteplere talip olanlar 1 Haziran 932 tarihinden itibaren bulundukları yerlerin Askerlik şubelerine müracaat edebilirler.

6 — Mekteplere girmek için lâzım olan şartları muhtevi kayıt ve kabul şartnameleri ve muhtaraları bütün Askerlik şubelerinde mevcuttur. Talipler askerlik şubelerine ve askerî lise ve orta mekteplerine müracaat ederek mezkûr şartları öğrenebilirler. (2180)

Nafia Vekâleti

Ankara içme suyu komisyonundan: Münakasa ilânı

Komisyon Ankara şehri dahilinde Çankaya su isalesine ait boruların ferşiyatile bunlara müteallik müteferri imalâtı 18/5/932 tarihinden itibaren 21 gün müddetle ve kapalı zarf usulile münakasaya vazedilmiştir. Münakasa 8/6/932 çarşamba günü saat 15 te Ankara'da İçme Suyu Komisyonunun dairei mahsusasında icra kılınacaktır. Teklifnameler ve taliplerden aranılan vesaik ve muvakkat teminat bu husustaki münakasa şartnamesinde izah edilen tarz ve miktarlarda olacaktır. Talipler bu husustaki şartname ve projeleri (5) lira bedel mukabilinde Komisyondan alabilirler. (2165)

Gedikpaşada Jandarma satınalma Komisyonu riyasetinden:

Şapka ve tozluğu ile beraber on altı bin ilâ on altı bin beş yüz takım kışlık elbise imaliyesi kapalı zarfla münakasası 31 Mayıs 1932 tarihine müsadif salı günü saat on beşte yapılacaktır. Talip lerin nümune ve şartnameyi görmek üzere her gün ve münakasaya iştirak için teminat ve teklifnamelerile beraber mezkûr günde muayyen saate kadar komisyonumuza müracaatları. (1900)

Gaziayıntap C. Müddeiumumiliğinden:

1 — Gaziayıntap hapishanesinin şehri (25000) yirmi beş bin kilo miktarndaki ekmek ihtiyacı mevkii münakasaya konmuştur.

2 — Kuntrato müddeti 1 Haziran 932 tarihinden itibaren bir senedir.

3 — Müddeti münakasa (21) yirmi bir gündür.

4 — Münakasa kapalı zarf usulile olacaktır.

5 — Muvafık bedel verildiği takdirde ihalei kat'iye 1 Haziran: 1/6/932 tarihine müsadif çarşamba günü saat (16) raddelerinde Müddei umumilik dairesinde icra kılınacaktır.

6 — Münakasaya talip olanlarla şartnameyi öğrenmek istiyenlerin müddei umumilikte teşekkül etmiş olan Komisyona müracaatları lüzumu ilân olunur. (2166)

SÜ-DO-RONO
PERTEV
TERLEMEYE MANİ OLUR.

Deniz Levazımı Satınalma Komisyonundan:

	Kilo	
Tahminen	6000 Eski işbaşı	) Pazarlıkla müzayedesi
„	1000 Eski lâcivert şayak	) 30 Mayıs 932 pazartesi
„	1000Beyaz pamuklu kırpıntı	) günü saat 11 de.

7-5-932 tarihinde bilmüzayede ihale olunan yukarıda cins ve miktarı yazılı eski ve kırpıntı parçaları için müteahhidi vakti muayyeninde taahhüdünü ifa etmediğinden dolayı şartnamesi mucibince mezkûr eşyalar müteahhit nam ve hesabına pazarlıkla satılacağından talip olanların yukarıda yazılı gün ve saatte muvakkat teminatlarile birlikte Kasımpaşada Deniz Levazımı satınalma komisyonuna müracaatları. (2208)

Anadolu Demiryolu Şirketi Tahvilâtı Hamillerine İlân

Anadolu Demiryolu şirketinin 3 üncü tertip tahvilâtı 41 numaralı kuponlarının tediyesine İstanbulda Türkiye Cümhuriyet Merkez Bankası ve Galatada Doyçe Bank und Disconto Gezelşaft'ın gişelerinde 1 Haziran 1932 tarihinden itibaren başlanacaktır.

Türkiye Cümhuriyet Merkez Bankası İstanbul Subesi — Doyçe Bank Und Doskonto Gezelşaft İstanbul Subesi

BEBEK SARAYINDAKİ

Müzayedeye 27 Mayıs Cuma Günü dahi Devam Olunacaktır.

Mezkûr sarayda bulunan bilûmum kıymetli ve müzeyyen eşya ve bilhassa hakikî kristofl sofra, dondurma, şampanya ve çay takımları, Hereke ve Lion ipekli kumaşları, el işlemeli çarşaf ve çay takımları. Piyano, Piyanola, perdeler, ipekli Hereke Mısır ve Acem halıları, nadide salon takımları vesaire..

ANADOLU
Türk Sigorta Şirketi

4 Üncü Vakıf Han İstanbul

İhtiyat ve Sermayesi: (1.000.000) Türk Lirasıdır.

Nama muharrer hisse senetlerinin (%60) ı Türkler elindedir.

Türkiye İş Bankası tarafından teşkil olunmuştur. İdare meclisi ve müdürler heyeti ve memurları kâmilen Türklerden mürekkep yegâne Türk Sigorta Şirketidir. Türkiyenin her tarafında (200) ü geçen acentalarının hepsi Türktür. Türkiyenin en mühim müesseselerinin ve bankalarının sigortalarını icra etmektedir.

Yangın, Hayat, Nakliye, Kaza, Otomobil

sigortalarını en iyi şeraitle yapar. Hasar vukuunda zararları sür'at ve kolaylıkla öder.

Telgraf: İMTİYAZ - Telefon: İst. 20531

İSTANBULUN EN NEFİS SUYU **KOCATAŞ** EN LEZİZ GAZOZU

Gedikpaşada jandarma Satınalma komisyonundan

Yirmi bin çift sarı kunduranın kapalı zarfla münakasası 5/Haziran/932 pazar günü saat on beş buçukta yapılacaktır. Taliplerin şartnameyi görmek üzere her gün ve münakasaya iştirak için teminat ve teklifnamelerile mezkûr günde muayyen saate kadar komisyonumuza müracaatları. (2036)

Büyük Tayyare Piyangosu

12 ci TERTİP 5 ci KEŞİDE

11 Haziran 1932 dedir.

Büyük ikramiye 50000 liradır

Ayrıca: 15.000, 10.000 liralık büyük ikramiyeler ve 20.000 liralık mükâfat vardır.

Tayyare Cemiyeti Mübayaat Komisyonundan:

Şartname ve nümuneleri veçhile 500.000 adet muhtelif cins evlenme evrakı tabettirileceğinden taba talip olanların pey akçeleri ile birlikte 28 Mayıs 932 cumartesi günü saat 15 te piyango müdürlüğünde müteşekkil Tayyare cemiyeti mübayaat komisyonuna müracaatları. (2206)

Devlet Demiryolları idaresi ilânları

Bilecik deposu kömür tahmil ve tahliyesinin kapalı zarfla münakasası 11/Haziran/932 cumartesi günü saat 15 te idare merkezinde yapılacaktır .

Tafsilât Ankara ve Haydarpaşa veznelerile Bilecik istasyon müdürlüğünde birer liraya satılmakta olan şartnâmelerde yazılıdır. (2150)

Ankara - Kayseri hattı üzerinde Balışeh istasyonu civarında 108 - 000 inci kilometrede vaki taşocağından çıkarılacak 8000 M3 balastın kapalı zarfla münakasası 14 Haziran 932 salı günü saat 15 te İdare merkezinde yapılacaktır.

Tafsilât Ankara ve Haydarpaşa veznelerinde ikişer liraya satılmakta olan şartnamelerde yazılıdır. (2178)

1 — Eskişehir - Ankara hattı üzerinde Beylikköprü istasyonu civarında 479 - 200 Km. ocağından 7000 M 3

2 — Kütahya - Balıkesir hattı üzerinde köprünün civarında 28 - 300 Km. ocağından 3000 M 3

3 — Kütahya - Balıkesir hattı üzerinde Değirmisaz istasyonu civarında 97 ve 99 kilometreler arasındaki ocaktan 5000 M 3

4 — Eşkişehir - Konya hattı üzerinde Meydan - Pınarbaşı istasyonları arasında 397 - 400 Km. Bozdağ ocağından 4000 M 3

Balâda mevakii ve mikdarları gösterilen balastların kapalı zarfla münakasaları ayrı ayrı olarak 14 Haziran 932 salı günü saat 15 ten itibaren idare merkezinde yapılacaktır.

Tafsilât Ankara ve Haydarpaşa veznelerinde beheri beşer liraya satılmakta olan şartnamelerde yazılıdır. (2243)

Bir sene zarfında Derince limanına gelecek malzemenin tahmil ve tahliyesinin kapalı zarfla münakasası Ankarada İdare merkezinde 16 Haziran 932 perşembe günü saat 15 te yapılacaktir. Tafsilât Ankara ve Haydarpaşa veznelerinde beşer liraya satılmakta olan şartanmelerde yazılıdır. (2244)

10000 ton kömürün havzai fahmiyeden Derince, Haydarpaşa ve Mersin limanlarına nakli münakasası kapalı zarf usulile 16 Haziran perşembe günü saat 15,30 da Ankarada umumî müdürlük binasında yapılacaktır.

Fazla tafsilât beşer lira mukabilinde Ankara ve Haydarpaşa veznelerinde satılan şartnamelerde yazılıdır. (2246)

MÜZAYEDE İLE SATIŞ

1932 Mayısın 27 inci cuma günü sabah saat 10 da

Klariç Otelinin

Bu kere mevkii fruhta vazolunacak eşya şimdiye kadar satılan eşya dan bile daha nefis olduğu halde bu hafta satışın son haftası olduğundan ehven fiatla satılacağı emri bedihidir. Müşterilerin kıymettar vakitleri zayi olmaması için satışta bervec hizir proğram takip edilecektir.Saat 10 sofra takımı, mütenevvi biblolar, parke elektrik makinası vesaire. Saat 11 de müteaddit salon takımları, fevkalâde nefis marketiriden masa ve bahü; Paris mamulâtından pirinç kıymettar avize, şömine takımı (saat elektrikli şamdan) kadın yazıhaneleri. Saat 12 müteaddit yatak odaları, dolap, bronz ve lâke karyolalar, saat 13 te komple yazıhane ve kütüphane müteaddit yazıhaneler, müteaddit yazıhane takımları, aynalar. Saat 14 te halis keten patiska çarşaf, fanelâ örtü, yastık, şilte, saat 15 te Fransızça kitaplar, gümüş ve kıymettar biblo, sedefli nefis kutu. Müşterinin 100 de 25 i peşinen tediyesi lâzımdır.

MÜZAYEDE İLE SATIŞ

1932 Mayısın 27 inci cuma günü sabah saat 10 da Boğaziçi Yeniköyünde Avusturya sefarethanesinde mevcut müzeyyen eşyalar müzayede suretile satılacaktır. Som mavundan mamul büfe, hayli biblolar, muhtelif stil salonlar, Hezaren koltuklar, Som mavundan mamul İngiliz Vitrinleri ,maroken kanape ve koltuk takımı, Şam işi mükemmel mozayık masa, hakikî Paris işi gayet güzel mavundan mamul Amerikan yazıhane, yemek oda sandaliyeleri, etajerler, bronz ve demir karyolalar vesair hayli lüzumlu eşyalar. Mükemmel İsparta vesair halıları. Nefis bir kuy ruklu piyano, çapraz telli demir çer çeveli. Pey sürenlerden 100 de 25 teminat alınır.

Tüccarî ve Banka muamelâtına vakıf yeni ve eski Türkçe, Fransızca, İngilizce ve İtalyanca lisanlara malik olup gerek muhasip gerek muhabir vazifesini deruhte eylerim daimi yahut vizetale şeraitle.

Alâkadaranın İstanbulda, Baker hanında No 19 - 20 C. M. Rumuzile müracaat eylemeleri mercudur.

Zayi

24 Mayıs salı günü saat iki raddelerinde birkaç kuruşumla Erzincan Askerî merkez hastahanesinden almış olduğum mezuiyet vesikamı zayi ettim. Bulanın Kadıköy gazete tevzi mahalline teslim eeylemelerini rica ve istirham eylerim.

Gazetecî müvezzii
Andon oğlu
Ligor

BAŞAĞRILARI

Soğuk-algınlığı neticesi olan başağrıları çekenler için 1 — 2 Aspirin tableti, kat'i ve seri bir tesir ifa eder.

TAKLİTLERDEN SAKININIZ!

İSRARLA **ASPİRİN** İSTEYİNİZ

BAYER

Evkaf müdiriyeti ilânları

Kıymeti muhammenesi Lira	K.	
183	14	(266) arşın (29 santim terbiinde bulunan Anadolukavağında Macar caddesinde (4/34) No. harap bir bap hanenin tamamı.

Balâda muharrer hane satılmak üzere dört hafta müddetle müzayedeye konmuştur. Müzayedesi Haziranın ikinci perşembe günü saat on beştedir. Talip olanların kıymeti muhammenenin yüzde yedi buçuğu nisbetinde pey akçelerile beraber Çemberlitaşta İstanbul Evkaf Müdiriyeti binasında Mahlûlât kalemine müracaatları. (1813)

Şehrî Lira	Mahalle ve mevkii	Sokağı	No.sı	Cinsi	Müddeti icarı
60	Beyoğlu kol oğlu	Ağa hamamı üçüncü Vakıf Han	3	Dairesi	İki sene
40	Şişli	Büyükdere caddesi	351	Hane	Bir sene

Balâda muharrer emlâk hizalarındaki bedeller ile talipleri uhdesinde olup bir hafta müddetle temdiden müzayededir. Fazlasile talip olanlar Mayısın otuzuncu pazartesi günü saat on beşe kadar İstanbul Evkaf Müdüriyetinde Akarat Kalemine müracaatları. (2256)

Mahalle ve mevkii	Sokağı	No. sı	Cinsi	Müddeti icarı	Ecrimisil Lira
Babıâlî Nallı mescit	Çağaloğlu	6-23	Hane	Bir sene	30
”	”	8	”	”	28
Beyazıt Yahnikapan	Cami	16	”	”	25
Aksaray Çakır ağa	Namık Kemal	30-44	”	”	20
Kasımpaşa Büyük piyale	Cami avlusu	272-372	”	”	4
Üsküdar Dürbali	Şair Ruhi	3	”	”	2
Anadoluhisarı Yenimahalle	Göksu	7	”	”	2
Kınalıada	Çınar	8-12	”	”	7
Çarşı bedesten	Şerif ağa	21	Dolap	”	0,[illegible]
Şehremini İbrahim çavuş	Cami	12	Arsa	”	0,[illegible]
”	”	14-16	”	”	1
”	Mektep		”	”	0,[illegible]
Meydancık Hobyar	Yeni postahane	2,1-46	İki hane	İki sene	15
Şehremini Ereğli	Saray meydanı	7	Arsa	”	5
Sütlüce	Tekke çıkmazı	Tekke ve bahçe		”	2
Mahmutpaşa Nuruosmaniye	Cami avlusunda	İmaret mahalli		3 sene	50
Eyüp camii kebir	Bostan iskelesi	Mihrişah imaret mahalli		”	150

Balâda muharrer emlâk 23 Mayıs 932 tarihinden 22 Haziran 932 tarihine kadar müddetle bir ay zarfında pazarlıkla kiraya verileceğinden talip olanların Çemberlitaş'ta Evkaf Müdiriyetinde Akarat kalemine müracaatları. (2257)

İstanbul Liseler Mübayaat Komisyonundan:

1 — İstanbul Kız Muallim Mektebinde yapılacak betonarme çatı inşaatı ile sıhhî tesisat 21-6-932 tarihine müsadif salı günü saat 15 te ihale edilmek üzere kapalı zarf usulile münakasaya konulmuştur.

2 — Münakasaya iştirak edecek olanların fennî ehliyetlerini resmî vesaikle isbat etmeleri lâzımdır.

3 — Proje ve şartnamelerile daha fazla izahat almak isteyenlerin İstanbulda Fındıklıda kâin Güzel San'atlar Akademisinde Maarif Vekâleti Resmî Mimarî Bürosuna müracaatları.

4 — Taliplerin yukarıda yazılı ihale gününde teminatı muvakkate makbuzları ve ehliyet vesikalarile birlikte İstanbul Maarif Müdiriyeti binasındaki Liseler Mübayaat komisyonuna gelmeleri. (2261)

Dr. HORHORUNI
Zührevî ve idrar yolları tedavihanesi
Beyoğlu, Taksim, Zambak sokak No. 41 Tel. B.O. 3152

MİLLİYET MATBAASI