SALI
24 MAYIS 1932
7 inci sene No. 2256
NUSHASI 5 KURUŞTUR

Milliyet

Sahip ve Başmuharriri
Siirt Meb'usu MAHMUT
Umumî Neşriyat ve Yazı Müdürü
ETEM İZZET

İsmet Paşa Atinada Yunan Reisicümhuru ve M. Venizelosla uzun müddet görüştü..

Yunan Reisicümhuru, hiç bir kabine tebeddülünün iki memleket arasındaki dostluğa halel getirmiyeceğini söyledi

ATİNA, 23. (Hususî — Gece yarısından sonra). — İsmet Pş. ve Hariciye Vekilini hamil olan Tevere vapuru bugün saat 11 de Pire limanına muvaselet etmiştir. Tevere limana girer girmez hariciye nazırı M. Mihalakopulos ve hariciye nezareti umum müdürü M. Çamados vapura giderek İsmet Pş. ve Hariciye Vekilini selâmlamışlardır. M. Venizelos rahatsız bulunduğundan vapura gidememiş, M. Mihalakopulos vasıtasiyle İsmet Pş. ya bir mektup göndermiştir.

M. Venizelos mektubunda rahatsızlığı dolayısile İsmet Pş. ile görüşemediğinden son derece müteessir bulunduğunu beyan ettikten sonra iyi seyahatlar temennisinde bulunmuştur.

(Devam 6 ıncı sahifede)

Yunan Buhranı

Komşu Yunanistan'ın bir müddetten beri zebunu bulunduğu malî buhrana ansızın bir de siyasî buhran inzimam etti. Senelerden beri Yunanistanı kendine mahsus maharet ve dirayetle idare eden Başvekil M. Venizelos istifa etti. Venizelosun istifası, kendisine müzahir olan mecliste ademi itimat reyi almış olmasından ileri gelmediği cihetle yeni bir hükûmet teşkili müşküldür. Başvekil iki âmilin tesiri altında iktidarı bırakmağa karar vermiştir:

1 — Alacaklı olan devletlerin Yunanistana malî müzaherette bulunmak istememeleri.

2 — Dahilen muhaliflerin bu müşkül zamanda kendisile teşriki mesai etmekten istinkâf etmeleri, yani idare mes'uliyetine iştirakten çekinmeleri.

Yunanistanın beynelmilel taahhüdatı bugünkü tediye kabiliyetinin çok fevkindedir. Yunan hükûmeti beynelmilel piyasalardan para istikraz etmek kolay olduğu bir zamanda bu vaziyetten istifade etmiştir. Gerçi Yunan devleti aldığı paraları israf etmemiştir. Yakın veya uzak bir istikbalde mühim semereler vereceğine kanaati olan teşebbüslere yatırmış ve memleketin imarına sarfetmiştir. Fakat bugün bazan ağır şerait ile alınan bu paraların kuponlarını tediye etmek mümkün değildir. Binaenaleyh Venizelos Cemiyeti Akvamdan istimdat etmiştir. Bir kısım borçların tecili ve yeniden bir miktar da malî yardım gelmediği takdirde Yunanistanın çok müşkül bir vaziyete düşeceğini ve kendisinin de istifa edeceğini bildirdi.

Cemiyeti Akvamın malî komitesi, Yunanistanın vaziyetini tetkikten sonra müphem surette yardım tavsiyesinde bulunmuştu. Komitenin bu raporu Cemiyeti Akvam meclisinin son celsesinde Bulgaristan'ın, Macaristan'ın ve Avusturya'nın vaziyetlerile beraber müzakere edildi. Cemiyeti Akvam Bulgaristana yarım yamalak bir yardımda bulunmağı kararlaştırmış ise de Yunanistana beklenen muaveneti yapmadı. Binaenaleyh Venizelosun o zamandan istifası mevzuu bahis idi.

Başvekilin o zamandan beri iktidarı muhafazada devam etmesine âmil olan mülâhaza, müşkül bir zamanda vazife başından kaçmış olmak gibi bir ittiham altında kalmaması idi. Ve eğer muhalif fırkalar kendisine zahir olsaydı, 16 Haziranda toplanacak olan Lausanne tamirat konferansının arefesinde iktidardan çekilecek değildi. Fakat muhalefet, Venizelos tarafından teşriki mesai için yapılan teklifleri reddetti. Kabineye iştirak teklifini kabul etmedi. Ve cihan buhranının doğurduğu bir vaziyetin mes'uliyetini Venizelosa tahmil etmek için yakında yapılacak olan intihabata kadar iktidarın münhasıran Başvekilin elinde kalmasını iltizam etti. Bu, filhakika politika oyunu noktasından iyi bir tabiye idi. Ağustos veya eylûlde yapılacak olan intihabatta Venizelos ve fırkası bugünkü vaziyeti ihdas etmiş adamlar vaziyetinde kalacaklardı. İşte Venizelos bu vaziyette kalmamak içindir ki çekilmiştir. Başvekil istifasile demek istiyor ki bizden daha becerikli olduklarını iddia edenler hükûmeti ellerine alsınlar ve intihabat gününe kadar ne yapabileceklerini göstersinler. Yahut ta bizimle teşriki mesai etsinler ve bugünkü vaziyetin mes'uliyetini müşterek omuzlamış bir halde müntahiplerin önüne çıkalım. Binaenaleyh Venizelos istifa etmekle muhaliflerin siyasî tabiyelerine yeni bir tabiye ile mukabele etmiş bulunuyor.

Ancak bu buhranın cidden pek müşkül olan malî vaziyette salâh husule getirici bir tesiri olmayacağı da aşikârdır. Venizelos bu hareketile vaziyetin ne kadar müşkül olduğunu anlamamakta temerrüt gösterenlere bu hakikati anlatmak istiyor. Acaba anlayacaklar mı? Ve anlarlarsa bir faydası olacak mı? Herhalde şu muhakkaktır ki Yunanistan çok çetin günler geçiriyor. Komşumuzun bu müşkülâtı iktiham eylemesini temenni ederken Türk milletinin de bu noktadaki samimî arzusunu ifade etmiş oduğumuza kaniiz.

Ahmet SÜKRÜ

Müvazene vergisinin mecliste müzakeresi ikmal edildi

Türk gemi kurtarma ve posta Vapurculuğu hakkındaki Lâyihalar dün meclise verildi

İktısat Vekili Mustafa Şeref Bey

ANKARA, 23 (Telefon) — Türk Gemi Kurtarma Anonim Şirketi teşkili hakkında hükûmetçe bir kanun lâyihası hazırlanarak Millet Meclisine tevdi edilmiştir. Bu lâyihanın ihtiva ettiği esaslara göre İstanbul ve Çanakkale boğazları mıntakalarında vuku bulacak gemi kurtarma işlerini inhisar altına alma[illegible]ğa ve bu inhisarı işletmek ve [illegible]sa Türk kara sularında ve [illegible]la açık denizlerle ecnebi [illegible]da kazazede gemileri ve [illegible]lerini ve yolcu ve müretebatını kurtarmak, bunlara yardım etmek ve çekmek gibi işleri yapmak üzere Türk Gemi Kurtarma Anonim Şirketi namında bir şirket teşkiline hükûmet mezun olacaktır.

Sermayesi

Şirketin esas sermayesi beheri 50 Türk lirası kıymeti itibari

[Devamı 6 ncı sahifede]

Mecliste Kabul edilen Kanunlar

ANKARA, 23. A. A.— B. Meclisi bugün Reis Vekili Hasan Beyin riyasetinde toplanarak devlet demiryolları ve limanlar U. Müdürlüğü 1932 bütçesini müzakere etmiştir. Bütçe encümeni mazbata muharriri Kemal Zaim Bey ileri sürülen mütalealara cevap vererek Mudanya iskelesi hakkında bütçeye vazedilmiş olan hükmün teşkilâtı esasiye kanunu ile tezat teşkil etmediğini, Eskişehir mektebinin Maarif Cemiyetine devrinde zarar et bulunduğunu ve bu maksat[illegible] bütçeye mevzu 30 bin liralık tahsisatın mektebin vaziyetinin değişmesinden mütevellit intikal devresi için lüzumlu olduğunu söylemiş ve Devlet Demiryolları idaresi ile diğer demiryolları

(Devamı 6 ncı sahifede)

Keşif Yapıldı

Ayazpaşa mezarlığının hudutları tetkik edildi

Ayaspaşa mezarlığı mahallinde tetkikat yapacak ehli vukuf heyeti dün bir keşif yapmıştır. Keşfe evkaf ve belediye mühendisleri, tapu ve kadastro fen heyeti reisi tarafeyn avukatları iştirak etmişlerdir. Dünkü keşifte mezarlığın hudutları ve meşahayı sathiyesi tetkik edilmiştir. Ehli vukuf heyeti raporunu mahkemeye verecek ve mahkeme ona göre davayı yürütecektir.

Tarziye Verilmezse..

Altı ay boykot cezası tatbik edilecek..

Macarlarla yapılan millî maçtan sonra Futbol federasyonu aleyhinde İstanbul Mıntaka merkezi bir beyanname neşrederek bu maçların millî olmadığını ve sırf Olimpiyat mecmuasına para kazandırmak için bu şekle sokulduğunu efkârı umumiyeye tebliğ etmişti. Bu hareket üzerine Futbol federasyonunun İstanbul mıntakası merkez heyeti hakkında bir sene boykot cezası verdiği de malûmdur.

ORHAN BEY

Mıntaka merkez heyeti bu cezaya merkezi umumî nezdinde itiraz etmişti. Merkezi umumî son içtimaında vaziyeti tetkik ederek mıntaka heyetini muhti bulmuş ve heyet azasının imzaları altında gazetelerle Futbol federasyonuna alenen tarziye vermedikleri takdirde altışar ay boykotla tecziye edilmesine karar vermiştir ve karar da tebliğ olunmuştur.

Fırtınalı, sinirli, heyecanlı bir toplanma..

Gayrimübadiller dün toplandılar, idare heyetini ıskat ettiler!

Çarşamba günü tekrar toplanılacak - Bir resim alınırken heyecana düşenler..

Gayrimübadiller, dün öğleden sonra saat 14 te Halkevinde çok gürültülü bir içtima yaptılar. Celse, şimdiye kadar emsali görülmemiş bir asabiyet havası içinde açıldı.

Celâl Nuri Bey, toplantının esbabını izah için kürsüye çıktı. Bu sırada asabiyet bir kat daha artmıştı. Celâl Nuri Bey, kürsüden şunları söyledi:

— Gayrimübadiller cemiyeti bir teşebbüs yapmış ve bu içtimaı akdetmiştir. Bu içtima, gayrimübadiller cemiyetinin ne kongresidir, ne de fevkalâde bir içtimadır. Sizi buraya davet ettik. İçtimada bir tek maddenin müzakeresi için toplanmış olduğumuzu unutmayalım!. Kimse söz almadan mütalea beyan ede

[Devamı 4 üncü sahifede]

Balkan Ticaret odası teşkil edildi

Bu oda Balkan ticaretinde iyi bir nâzım olacaktır..

Murahhaslar dün Haliçteki muhtelif fabrikalarda tetkikatta bulundular

Balkan Tezahürat Haftasının dün ikinci günü idi. Dün ayni zamanda Balkan Ticaret ve Sanayi Odasının tesis merasimi de yapılmıştır. Merasime saat 11 e 15 kala İstanbul Ticaret Odasının büyük salonunda Türk Balkan Birliği cemiyeti mümessilleri ile şehrimize gelen Yunan, Yugoslav ve Bulgar delegeleri ve Arnavutluk konsolosu Asaf B. hazır bulundukları halde başlamıştır.

Evvelâ Türk Balkan Birliği cemiyeti İstanbul şubesi reisi ve Hukuk fakültesi reisi Tahir B. atideki tesis nutkunu fransızca olarak irat etmiştir:

Tahir Beyin nutku

Muhterem efendiler,

Türk Balkan İttihadı cemiyeti namına, bu içtimaı huzurlarile şereflendirmek lûtfünde bulunmuş olan Balkan memleketleri delegelerine, hoşgeldiniz, temennisinde bulunmakla bahtiyarım. Bu sene dahi tesit eylemekte olduğumuz Balkan Haftası, bu defa bize Balkanların muteber ticaret ve sanayi mümessillerini kabul eylemek şerefini bahşetmiştir. Bir müddet aramızda bulunmaları ve böylelikle temas hâsıl olması biribirlerimizi tanımak ve yalnız mütekabil menafii iktisadiyeyi değil, fakat Balkan memleketlerinin müştérek menfaatlarını da temin ve siyanet etmek üzere sıkı bir iştiraki mesaiye vücut vermek maksadile işe koyulmak için kıymetli bir fırsattır.

İşte, bu maksatladır ki, cemiyetimiz, ikinci Balkan konferansı-

[Devamı 6 ncı sahifede]

Yeni kontenjan listesi

Kahve ve şekere mukabil tütün

ANKARA, 23 (Telefon) — Yeni kontenjan kararnamesi Resmî Gazetede intişar etmiştir. Şeker ve kahve idhali bir temmuzdan itibaren serbest tutulmuş ve A listesine konmuştur. Ancak idhal edilecek kahve mukabilinde ve muadil kıymette memleket mahsulât ve bilhassa Türk tütünü ihracı meşruttur. İşbu muamelenin sureti tatbiki ayrıca neşir ve ilân edilecektir.

Bu kararnameye göre İstanbul Elektrik şirketinin evvelce sipariş etmiş olduğu âlât ve malzeme kontenjan harici ithal edilebilecektir.

İstanbul Telefon şirketinin 450 tonluk malzemesi de ayni suretle kontenjan harici bırakılmıştır.

Rusyada kalan mütehassıslarımız

MOSKOVA, 23. A. A.— Tas Ajansı bildiriyor:

Türkiyeye avdet etmekte olan Türk mutahassısları grupu Harkofu ziyaret etmiştir.

Türk misafirler, şehri ve traktör fabrikasını gezmişlerdir.

Mutahassıslar, akşam üzeri Sovyet Rusya ile ecnebi memleketler arasındaki harsî münasebetler cemiyeti tarafından vücuda getirilmiş olan analığı ve çocukluğu himaye sergisini ziyaret etmişlerdir.

Müteakiben bir kabul resmi yapılmış ve bu merasimde Ukranya hükûmeti erkânı hazır bulunmuştur.

Misafirler, Ukrayna Sovyet cümhuriyetinin elde etmiş olduğu terakkiyat hakkında takdiratta bulunmuşlardır. Mümaileyhim, Kafkasyaya müteveccihen hareket etmişlerdir.

Tütün depoları nasıl sigorta edilecek?

Son yangınlardan zarara uğrayan sigortacılar dün vaziyeti görüştüler..

Şehrimizdeki sigorta şirketleri de İzmirdekilere imtisalen altı gündenberi tütün depolarını sigorta muamelesini tatil etmişlerdir. Sigorta şirketleri yeniden depo sigorta etmedikleri gibi, mevcut ve sigortalı depolara yeniden girecek tütünleri sigorta etmekten de istinkâf etmektedirler.

Sigorta şirketlerini bu harakete sevkeden şey, söylendiğine göre, son

[Devamı 6 ncı sahifede]

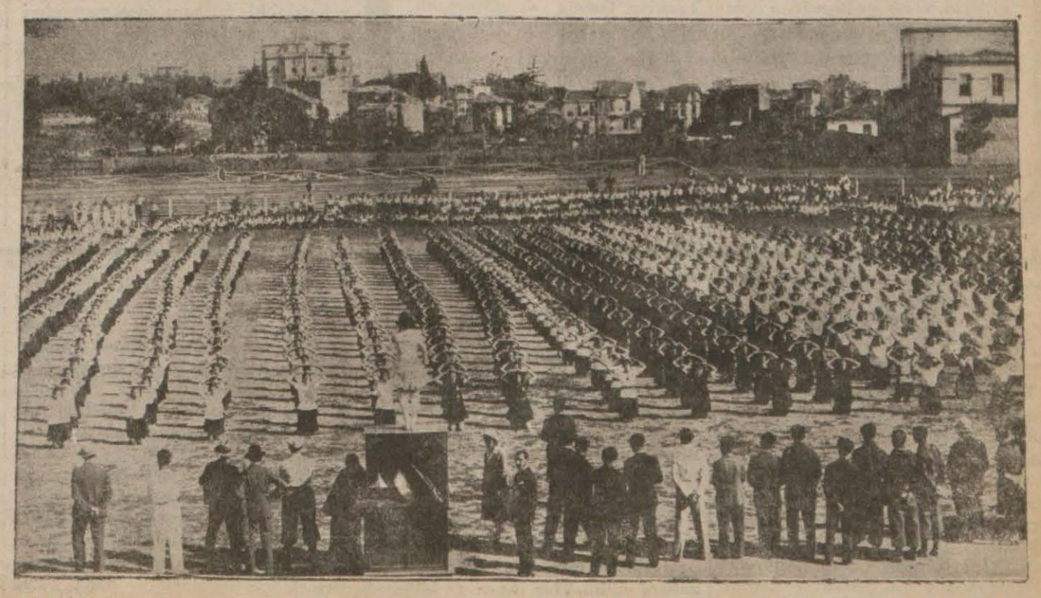

Dün Kadıköy stadyomunda 5000 mekteplinin iştirakile idman şenliği provaları yapıldı. Yazısı kısmı mahsusumuzdadır.

17 Haziran Cuma..

OTOMOBİL YARIŞIMIZ YAKLAŞIYOR

Duhuliye varakasını gazeteden kesip doldurunuz..

Tertip ettiğimiz otomobil yarışının esasatı tesbit edilmiştir. Bu gün alâkadarlara müsabakaya iştirak için muktazi duhuliye varakasını neşrediyoruz:

İsteyenler gazeteden bunu kesip muayyen yerlerini doldurduktan sonra imza ve adresini yazarak Turing kulübe gönderirler. Ayni zamanda bu fişleri Turing kulüpten de tedarik etmek kabildir.

Müsabakamızın riyasetini kabul etmesi için dün Vali Beye bir heyet gitmiş ve ricada bulunmuştur.

Heyeti tertibiyemizin bu günkü içtimaında belediye reis muavini Hâmit ve fen işleri müdürü Ziya Beyler de bulunacaktır.

Acentelere

Her markadan birinci gelecek otomobillere mükâfat vermek isteyen acentelerin salı günü heyeti tertibiye içtimaına mümessil göndermeleri ilân olunur.

Yarış nasıl olacak

Yarışın nereden nereye icra olunacağı, iştirak şartları ve kategoriler şunlardır:

1 — Yarış İstinye köprüsünün Maslak tarafından başlayacak ve Zincirlikuyudaki karakolun önünde bitecektir.

2 — Yarışa üç sınıf otomobil girecektir.

a — Amatörler tarafından sürülecek olan hususî otomobiller,

b — Şoförler tarafından sevkedilecek olan hususî otomobiller,

c — Taksi otomobilleri.

3 — Her sınıf otomobil handikap ile yarışa girebilecektir.

4 — Yarışı kazanan otomobillere Turing klübü ve Milliyet gazetesi tarafından mükâfatlar verilecektir.

5 — Ayrıca her markadan kazanan otomobillere ait oldukları acenteler tarafından mükâfatlar verilmesi için teşebbüsat yapılmıştır. Bazı mühim acenteler şimdiden mühim mükâfatlar vermeği vadetmişlerdir.

6 — Yarış 17 haziran cuma günü yapılacaktır.

7 — Kayıt muamelesi de mayısın yirmi beşinde başlayacaktır. Kayıt şeraiti yakında gazetemizde intişar edecektir.

Amatörler ve şoförler tarihî olacak olan bu ilk yarışa iştirak ediniz...

* * *

TÜRKİYE

TURİNG VE OTOMOBİL KLOBU

Telefon B. 3166

Adalet Han—Galata

BİRİNCİ OTOMOBİL SÜRAT KOŞUSU
17 Haziran 1932
DUHULİYE VARAKASI

17 Haziran 1932 tarihinde Türkiye Turing ve Otomobil Klöbü ve Milliyet gazetesi tarafından tertip edilmiş olan BİRİNCİ OTOMOBİL SÜRAT KOŞUSUNA tarifatı berveçhi ati otomobilim ile iştirak ediyorum:

Markası . . . . . .
Motör numarası . . . . .
Modeli. . . . . .
Menşe memleketi . . . . .
Silindir kutru . . . . . *m/m*
Strok (piston tulu seyri) . *m/m*
Silindir adedi . . . . .
Hacmi istiabisi. . . . .
Hangi sınıf yarışa gireceği

İşbu musabakaya iştirak için tediyesi meşrut 3 (üç) lira Turing ve Otomobil Klöbü veznesine tevdi edilmiştir.

Yarış tertip hey'etince yapılan nizamname ve hey'etin ittihaz edeceği her türlü tedabiri kabul ettim.

Otomobil Yarışları Beynelmilel nizamnamesinin maddei mahsusası mucibince yarışlara iştirak eden arabaları sevk ve idare edenlerle bunların içinde bulunan eşhasa gerek yarış esnasında ve gerekse yarışa hazırlık talimlerinde veya bu yarış dolayısile her hangi surette olursa olsun vaki olacak kaza; zarar ve ziyan ile bu arabaların sebebiyet vermeleri muhtemel bulunan her hangi kaza, zarar ve ziyandan dolayı Türkiye Turing ve Otomobil Klöbü ve Milliyet Gazetesi ve tertip hey'eti hiç bir mes'uliyet kabul etmez. Yukardaki hususatın bütün mes'uliyeti yarışa iştirak edenlere ait ve racidir.

İmza. . . . . .
Adres. . . . . .

HARİCÎ HABERLER

Yeni Japon Kabinesi

Ancak bir hafta içinde teşekkül edebilecek

TOKİO, 23. A. A. — M. Saito, yeni kabineyi teşkile memur edilmiştir.

Mümaileyh, 84 yaşında olup 1927 tarihinde Cenevrede inikat etmiş olan 3 devlet deniz konferansına iştirak eden Japon heyetine riyaset etmişti.

M. Saito, yarın yeni kabinenin şekli hakkında devlet adamlarının en kıdemlisi olan prens Saionji ile görüşmek niyetindedir.

M. Saito'nun hariciye nezaretine sabık sefirlerden M. İshii ve maliye nezaretine Eminscito fırkası lideri M. Vakatsukiye teklif etmesi muhtemeldir.

Bahriye nezaretine gelince; bu nezaretin amiral Okadoya tevcih edilmesi hususunda itilâfı efkâr vardır.

Yeni kabinenin teşkili için hemen bir hafta kadar bir müddetin geçeceği zannolunmaktadır. Çünkü vaziyet oldukça karışıktır.

Bir İngiliz konsolosu yaralandı

ŞANGHAY, 23. A. A.— Nankindeki İngiliz vis konsolosu M.Graham, pazar güni sabahleyin terhis edilmiş Çinliler tarafından bir tüfek kurşunile yaralanmıştır.

Konsolos, komünistler tarafından kaldırılmış olan İngiliz misyoneri Ferguson'u aramak için buraya gelmiş bulunuyordu.

Tehlikeli surette yaralanmış olan M. Graham, acilen Nankine gönderilmiştir.

M. Shirakava'nın vaziyeti

CHANGHAİ, 23. A. A. — Rengo ajansından: Changhaidaki Japon heyeti seferiyesi reisi olup 29 nisan suikastinde yaralanmış olan M. Shirakavanın vaziyeti hemen hemen ümitsizdir.

Herriot Kabinesi

Geniş bir temerküz kabinesi olacak

PARİS, 23. A. A.— M. Tardieu, yarın saat 16 da refakatinde M. Flandin bulunduğu halde Elysee sarayına gidecek ve reisicümhur M. Lebrun'ün huzurile M. Herriot'a müsadif olacaktır.

PARİS, 23. A. A.— Paris Midi gazetesinin muhabiri M. Herriot ile Lyon'da yapmış olduğu mülâkatı dercediyor:

Radikal fırkası lideri, müstakbel kabineyi teşkil için kendisinin davet edileceğini zannetmekte ve bu takdirde iktidar makamının bütün mesuliyetlerini kabul edeceğini söylemektedir.

Bir kartel veya bir temerküz teşkili hakkında vaki olan suale M. Herriot, bu meselenin yalnız kendi mutaleasını bildirmekle halledilemiyeceğini fakat diğer fırkalarla beraber mesuliyeti deruhte edecek olan radikal-sosyalist fırkası kongrisinin vereceği kararla halledilebileceği cevabını vermiştir.

M. Herriot, şahsen bütün cümhuriyetçilerin iştirakile geniş bir temerküz kabinesi teşkilini temenni etmektedir.

Bombayda vaziyet

BOMBAY, 23. A. A.— Devamlı surette yağan yağmurlar, kıyamcıların hareketini iz'aç etmiş ve Bombaydan harice yapılan akını tevkif etmiştir.

Vali, kendisini birçok defalar hareketsizlikle ittiham eden gazeteleri sansür etmektedir.

Uzlaşma komitesi azasından M. Shaukatali istifa etmiştir. Zabıta Bombay şehrinin şüpheli mahallerini tasfiye için taharriyat yapmaktadır.

Verilen raporlara göre mecusilerden ölenler biçak yarasile ve Müslümanlar da sopa yaralarile ölmüşlerdir.

Bahrimuhiti Geçen kadın

Kendisine "Memleketin maşukası„ unvanı verilecek..

Miso Amelia Earhart

LONDRA, 23. A. A.— Kadın tayyareci Mrs. Earhart, Kyanos hava seferlerinin tayyarelerin tarzı inşasındaki terakkiyat ve hava rasedatı haberlerindeki sihhat itibarile 1928 senesindekinden çok daha tehlikeli olduğunu beyan etmiştir.

Mümaileyha, herhangi bir istifadeyi mucip olduğu takdirde yeni bir seyahat yapmağa hazır olduğunu söylemiştir.

NEVYORK, 23. A. A.— Mrs. Earhart'ın muvaffakiyeti Amerika'da şimdiye kadar bir kadın tarafından elde edilmiş en büyük muvaffakiyet olarak selâmlanmaktadır.

Mümaileyha'ya memleketin maşukası, gözdesi ünvanı mefhareti tevcih edilecektir. Hatta kongrenin nişanını alacak yegâne kadın olması ihtimali vardır.

Bu nişan bir Amerikalı vatandaşın iktisap edebileceği en büyük şereftir. Hali hazırda yalnız Lindbergh, tayyareci sıfatile bu nişana malik bulunmaktadır.

Amerikada alâka

LONDRA, 23. A. A.— Earhart'ın tek satıhlı tayyaresi, dün gece Hamvorth'a gel[illegible] zaman şiddetli bir fırtına çıkmıştır.

Tayyare şiddetli bir yağmur altında yere inmiş ve tayyareci, yere atlıyarak, tayyaresinin kanatları altına iltica etmiştir.

Tayyare limanı kumandanı, kendisini orada kabul etmiş ve limanın klübüne kadar kendisine refakat eylemiştir. Klüpte Amerika sefiri M. Mellon, tayyareciye hoşamedi beyan etmiş ve Londradaki ikameti esnasında sefarethanede kalmağa davet eylemiştir.

LONDRA, 23. A. A.— Kadın tayyareci Earhart'ın muvasalâtına dün Croydon tayyare meydanında intizar olunmuş ve aralarında birçok fotoğraf muhabirleri bulunan muazzam bir halk kütlesi öğleden sonra tayyare meydanına gitmiştir.

Tayyarecinin Hamvorth'a muvasalâtı umumî bir inkisarı hayale bais olmuştur.

Macar tayyarecilerinin cenaze merasimi

ROMA, 23. A. A. —Atlas denizini geçen tayyarecilerin beynelmilel kongresinde hazır bulunmak için Macaristan'dan tayyare ile gelerek karaya inerken kazaya uğramak suretile feci bir surette ölen tayyaresi Endrez ve Bittay için bu sabah Roma usulünde büyük bir cenaze merasimi yapılmıştır.

Dün akşamdan itibaren tramvaylarla otobüslerin üzerlerine yapıştırılan etrafı siyah çerçive ile çevrilmiş verakalarla davet edilmiş bulunan bütün şehir halkı cenaze merasiminde hazır bulunmuştur.

Tayyarecilerin naaşları sabahleyin saat 9 da Macaristan sefaretinden kaldırılmıştır. Bu merasimde M. Mussolini ile jeneral Balbo, hazır bulunmuşlardır.

Cenaze alayı, tayyare kıtaatına mensup bir alay tarafından ihate edilmiş ve kongrede bulunmak üzere gelmiş olan birçok İtalyan ve ecnebi tayyareciler tarafından takip olunmuştur.

Lindberg Hadisesi

Amerikada gazetelerin tirajını yüzde yirmi artırmış

PARİS, 23. A. A.— Lindbergh'in çocuğunun kaçırılarak öldürülmesi meselesi Amerikan matbuatına fevkalâde heyecanlı haberler vermek fırsatını bahşeylemiştir.

Amerikalı gazetecilere nazaran böyle heyecanlı bir vak'aya ancak 10 senede bir kere tesadüf olunur.

Associated Press'in gazetesi, bu meseleye vasati 10.000 kelime, Hoarst'in gazeteleri ise 50.000 kelime tahsis etmektedir.

Gazete muharrir ve sahiplerine verilmiş olan emir, Lindberg meselesi hakkında toplıyabilecekleri bütün malûmatı vermek idi. Diğer bütün havadisler, hatta ilânlar bile, dolmalık kabilinden olacak idi.

Bunun üzerine gazeteciler, muhayyelelerine fevkalâde işletmeğe başlamışlardır.

Maruf yüksek muhabirlerden Arthur Brisbane, hapishaneye giderek Al Capone ile görüsmüştür. Hearst'in gazeteleri bu mülâkatı 8 sütunluk manşetle neşretmişlerdir.

"Chicago Tribune" gazetesi, gerek mahpeste bulunan ve gerek serbest olan "Haydutlara ait mektuplar" serisini nesre baslamıştır.

Bütün haydutlar, müttefikan Lindbergh'in çocuğunu kaçıranlara karşı mücadeleye girismeğe hazır olduklarını beyan etmektedirler.

Gazeteler, karilerinin nazarı dikkatini celbetmek için, Lindbergh'in hususî hayatına ait birçok tefsilât vermekte ve bir takım fotoğrafiler basmaktadırlar. Bu gazeteler, şu veya bu şahsı ittiham eden veya tebrie eyleyen bir takım faraziyelerini izah ve teşrih etmektedirler.

Bu hal, aylarca devam etmiştir.

Gazetecilerin bu fevkalâde gayretleri mükâfatsız kalmamıştır.

Muvaffakiyet, pek büyük olmuştur. M. Hearstin Nevyork'ta intişar etmekte olan iki gazetesi, yani American Journal ile Nev York Journal tirajlarını 1.500,000'e çıkarmışlardır. Bütün Amerika gazeteleri tirajlarının tereffü nisbeti yüzde 15 ilâ yüzde 20 dir.

Yüzde 5 nisbetinde bir tezayüt bile Amerika için bir hâdise olduğundan bu nisbet, Amerika matbuatında yegânedir.

Lindbergh'in yavrusunun naaşı bulunduğu zaman, Miralay Schvarzkopf, tebliğini gazetecilere polisler tarafından muhafaza edilmekte olan bir hangarda okumuştur. Bunun da sebebi gazetecilerin tebliğin okunması bitmeden evvel salonu terketmelerine mani olmak idi. Bu sebepten dolayi facianın bu son hadisesi, müzevir bir takım havadis ve tafsilât ile gazetelerin doldurmasına mahal vermemiştir.

Yunan Buhranı

M. Venizelos millî kabineye girecek mi

ATİNA, 23. A. A.— M. Zaimis, M. Venizelos'tan milli birlik hükûmetine iştirak etmesini talep etmiştir. Mümaileyh, yarına kadar düşüneceği cevabında bulunmuştur.

M. Tchadaris, milli birlik hükûmetine taraftar olmadığını beyan etmiştir.

ATİNA, 23. A. A.— Reisicümhurun arzusu veçhile bir milli birlik kabinesinin teşkili, M. Venizelos'un böyle bir kabineye iştirakten imtina etmesi ve âyan meclisinin ekseriyeti mümaileyhe taraftar olmak hasabile mebusan meclisinin feshi kabil olmaması dolayisile mümkün değildir.

Muhalefet fırkalarının bir koalisyon kabinesi vücude getireceklerinden bahsolunmaktadır.

Her tarafta sükûn ve intizam hüküm sürmektedir.

Bütün siyasî rüesa, M. Venizelos'un Lausanne konferansında Yunanistan'ı temsil etmesi lüzumuna kani bulunmaktadırlar.

SON DAKİKA

Yunan kabinesi teşkil edilemiyor

Bir koalisyon kabinesi teşkili ihtimali gittikçe azalıyor

ATİNA, 23 (Hususî) — Kabine buhranı devam etmektedir. Henüz takarrür etmiş bir şey yoktur. M. Venizelos bütün ısrarlara rağmen kabineye girmeyeceğini, yalnız mesai arkadaşlarının girmekte serbest bulunduklarını söylemiştir. Bir koalisyon kabinesi teşkili ihtimali gittikçe azalmaktadır. M. Papanastasyo'nun yeni kabineyi teşkil etmesi en kuvvetli bir ihtimal dahilinde görülmektedir.

Ziraat bankası kanununun bir maddesi tadil ediliyor

ANKARA, 23 (Telefonla) — Ziraat Bankası hakkındaki 19 Mart 340 tarihli kanuna müzeyyel 8 Haziran tarihli ve 1697 numaralı kanunun ikinci maddesinin aşağıdaki şekilde tadiline dair Millet Meclisine bir kanun lâyihası takdim olunmuştur:

"Ziraat Bankasının münhasıran zürraa yapacağı ikrazlara âit deyin senetleri ve zürra tarafından teminat gösterilen gayrimenkullerin ipotek muamelelerile bu ikrazlara müteallik olarak tanzim edilecek sair her nevi evrak damga resmile tapu ve noter harçlarından muaftır.

Türk - Çekoslovak mukavelesi

ANKARA, 23 (Telefonla) — Medenî ve ticarî hususatı kazaiyeye mütedair karşılıklı münasebat hakkında Çekoslovakya hükûmetile akdedilmiş olan mukavelenamenin tadili hakkında Millet Meclisine bir lâyiha tevdi etmiştir.

Konya sulama idaresi

ANKARA, 23 (Telefonla) — Konya sulama idaresinin istikraz akdine ait bir kanun lâyihası hazırlanmıştır. Bu lâyihaya göre sulama varidatının tezyidi zımnında umum sulama tesisatı ova köylerindeki gayri muntazam şebekesinde ve Konya civarındaki kanallarda tadilen yapılacak işlere sarfedilmek üzere Maliye vekâletinin kefaletile sulama idaresi bir bankadan (90) bin lira istikraz etmeğe mezun olacaktır. İstikraz mikdarı sulama idaresinin her sene bütçesine konulacak taksitlerle beş senede tediye olunacaktır.

Rıhtım şirketi davası

İZMİR, 23 (Hususî) — Yarın ağır ceza mahkemesinde müddeiumumî tarafından Rıhtım şirketi maznunları hakkındaki iddianame serdedilecektir.

Izmirde hafriyat yapılırken 1000 altın bulundu

İZMİR, 23 (Hususî) — Birinci kordonda belediyenin yaptığı parkta hafriyat yapılırken ameleler bin kadar altın bularak kapışmışlar ve bazıları kaptıkları altınları yutarak kaçmışlardır. Fakat bunların hepsi yakalanmış ve altınların bir kısmı meydana çıkarılmıştır.

Lehistan'ın taziyetleri

ANKARA, 23 (A.A.) — Büyük Elçimiz Cevat Beyin irtihali münasebetile Lehistan Reisicümhuru M. İgnace Moscicki Hazretleri tarafından Reisicümhur Hazretlerine gönderilen taziyet telgrafnamesile Gazi Hazretlerinin cevapları berveçhi âtidir:

"Büyük Elçi Cevat Beyin ânî surette vuku bulan irtihalinden pek ziyade müteessir olarak Zatıdevletlerine en hâr taziyetlerimi arzeder ve merhumun yüksek evsaf ve meziyetlerini ziyadesiyle takdir ettiğimi ve memuriyetinin bu derece hazin hitama ermesinden çok müteessif bulunduğumu iblâğ eylemeği lâzimeden addeylerim.

İgnace Moscicki

"Büyük Elçi Cevat Beyin irtihali dolayısile izhar ve iblâğ buyrulan necibane alâka ve taziyeden pek mütehassis olarak teessürlerimize iştirakinizden dolayı Zatıdevletlerine samimiyetle teşekkür ederim.

Gazi M. Kemal

Avusturya sefiri

ANKARA, 23 (A.A.) — Avusturya sefiri M. August Kral bu akşamki trenle memleketine avdet etmek üzere şehrimizden hareket etmitşir. Sefir Cenaplarını istasyonda Heyeti vekile azaları tarafından teşyi edilmiştir.

Musevi yurdu

LONDRA, 23 A.A. — Amerikalılar, gayesi Filistinde bir musevi yurdunun tesisini iltizam etmek olacak olan bir Filistin komitesi teşkil eylemişlerdir.

Gazi Hz.nin İzmirdeki heykelleri

İZMİR, 23. A. A. — Birinci Kordonda rekzedilen Gazi heykeli etrafındaki tahta perdeler kaldırılmış ve abidenin etrafındaki demir parmaklıların boyanmasına başlanmıştır.

Heykel halen bir yelken bezi ile örtülü bulunmaktadır. Civar ve zemin katı tathir edildikten sonra küşat resmi yapılacaktır.

Iktısadî ve malî hafta

Berliner Tageblatt gazetesi tarafından organize edilen Cihan İktisadiyat kongresi geçen hafta zarfında Berlinde toplanarak faaliyete başladı ve üç gün zarfında işini ikmal etti. Münakaşaya konulan ilk mevzu "Kambiyo ve nukut siyasetinin beynelmilel ticaret üzerindeki tesiri" idi. Kambiyo tahdidatının mazarratı müttefikan tasdik ve bunun ilğası lüzumu kabul edilmekle beraber, bazı raportörler serbesti rejimlerinde ve Dr Kahn ve Dr Nawratzki namında iki mütehassıs cihan iktisadiyatının nüfus harekâtile olan derin münasebet ve alâkasını teşrih ve münakaşa ettiler.

Ticarî siyaset hakkındaki mesail, ikinci günü, büyük Alman ve ecnebi prófesörleri tarafından tetkik ve müzakere edildi. Her kes, ve bilhassa Berlin yüksek ülumu ticariye mektebi rektörü Mr. Bonn, sevk ve idare labesesile, ret ve inkâr eylediler.

İçtimaın üçüncü ve son günü de "praticien" yâni iktisat alemindeki iş adamlarına tahisis olundu. Söz alanların hepsi de gerek ihracat ve gerek ithalât hususunda mücadele etmek mecburiyetinde kaldıkları türlü türlü mevani ve müşkilâttan şikâyet, ve bu münasebetle bir de intihabat esnasında siyasî fırkalara yapılan malî yardımdan bahseylediler. Bundan başka beynelmilel kartellerin âleyhinde bulundular; ve nihayet durğun piyasaları harekete getirmek için muamelâta daha fazla serbesti verilmesi lüzum ve kanaatini ileri sürdüler.

Ticarî muameleler etrafında cereyan eden münakaşatı öğrenmek faideden hali değildi. Mütemmim malûmat henüz vürut etmemekle beraber yukardaki izahattan anlaşıldığı üzere, bu kongre, hali hazırdı bizim tatbik etmek istediğimiz "économie dirigée" siyasetine âleyhtardır. Hükûmetimiz bu kongre mesaisini yakından takip etmiştir. Bu arada memleketimiz için mücibi istifade nokat mevcut olu olmadığını bittabi tetkik edecektir.

Ilâve edilecek bir şeyimiz varsa, o da, Almanya veya sair bir memlekette tatbik edilen bir rejimin mutlâka bizde de eyi bir netice vermesi anlayacağımız şekilde bir tecrübe yapmak isteyişimizde mazuruz.

Esham ve tahvilât

Hâmillerle yeniden temas temin edilmesine rağmen hafta zarfında piyasamızda şayanı kayıt bir hareket vukubulmadı. Ünifiyeler geçen hafta gibi 42 kuruşta kapandı. Buna mukabil Düyunu muvahhidenin bakayada kalan kuponlarına ait mümessil senetleri hayli aranıldı. Bu talebin saiki, İtalya, Filistin ve Irak hükûmetlerinin Düyunu umumiyemizde deruhte ve tediye ettikleri hissenin, fiat farkından mütehassıl olan bir Filistin komitesi teşkil eylemişlerdir.

da ittihaz olunan karardır. İşbu karar mucibince önümüzdeki 1 Haziran 1932 de seri A hâmillerine 7 şilin; seri B hâmillerine 43 frank; seri C hâmillerine de 4,50 frank tevzi olunacaktır.

Dahiliye 94 kuruşa arz olunmaktadır. Muamele pek azdır.

İş Bankaları üzerine yine 9,20 liraya muamele vukubuldu. Bu fiatı talip vardır.

Anadolu kâğıtlarının Almanyada paritesi 31 liraya kadar tuttuğu halde burada ancak 25,40 lira etmektedir. Sebebi kambiyo tahdidatından dolayı iki memleket arasında arbitrajın ve esbabı izalesi etrafında cereyan eden münakaşatı öğrenmek faideden hali değildi. Mütemmim malûmat henüz vürut etmemekle beraber yukardaki izahattan anlaşıldığı üzere, bu kongre, hali hazırdı bizim tatbik etmek istediğimiz "économie dirigée" siyasetine âleyhtardır. Hükûmetimiz bu kongre mesaisini yakından takip etmiştir. Bu arada memleketimiz için mücibi istifade nokat mevcut olu olmadığını bittabi tetkik edecektir.

fiatlerde tevazün hâsıl olamamasıdır. Aksiyonlar 15 liradır.

Mümessil senetler azıcık gerilemişlerdir. Son fiat 20,50 liradır.

Bomonti 22,25 lirada alıcı vardır. Tramvay aksyonları 46 liraya muamele gördü.

Kota harici Mısır Kredi Fonsiyelerin fiati berveçhi âtidir:

1886	tertibi	172 lira
1903	„	95 lira.
1911	„	92 liradır

Altın, hafif bir tereffü ile 936 ku-

Tütün Konferansı Kararları Imzalandı

Ekonomi

Tütün konferansı dün dağıldı..

İttihaz olunan mukarrerat imza edildi ve içtima bitti

Tütün konferansı dün son içtimaını yaptı ve mukarreratı imzaladı.

Balkan Tütün konferansı dün neticelenmiştir.

Konferansta memleketimizi Bulgaristanı, Yunanistanı temsil eden murahhaslar dün saat 16,30 da Ticaret Odasında toplanmışlar ve konferansın cereyan müddetinde ittihaz edilen mukarreratı bir defa daha gözden geçirmişlerdir. Heyeti murahhasa reisleri bu mukarreratı muvafık bulmuşlar ve Hükûmetleri tarafından da kabul edileceği kanaatile üç nüsha olarak tanzim edilen mukarrerata imza etmişlerdir.

Yalnız imzadan evvel mukarrerat üzerinde bazı ufak tashihata lüzum görülmüş ve bu tashihat derhal yapılmıştır. Bu tashihat esas mukarreratı tağyir edebilecek şekilde bulunmamaktadır.

Balkan Tütün konferansı bu suretle nihayet bulmuştur. Konferansa iştirak eden murahhaslar alınan neticeden fevkalâde memnun bulunmaktadırlar. Konferanstaki Bulgar murahhasları tam salâhiyeti haiz bulundukları ve imza ettikleri mukarreratın Bulgar hükûmetince kabul edilmiş gibi telâkki edilebileceğini temin etmişlerdir.

Yunan murahhasları da ittihaz edilen mukarreratın Yunan hükûmeti tarafından kabul edileceğinden emin olduklarını beyan etmişlerdir. Konferans; müsbet bir neticeye varmış ve şark tütünü için teşriki mesaî kabul edilmiştir. Şark tütünü meselesile tesisi tekarrür eden Balkan Tütün Ofisi tam salâhiyetle meşgul olacaktır.

Haziran kontenjanı

4 numaralı kontenjan kararnamesile neşredilen yeni üç aylık kontenjan listesinden ilk aya mahsus olan Haziran kontenjan listesi dün İstanbul gümrüklerine tebliğ edilmiştir.

Mersinden pamuk ihracatımız

Nisan ayı zarfında Mersin limanından 258,330 lira kıymetinde 4557 balya pamuk ihraç edilmiştir. Geçen senenin ayni ayı zarfındaki ihracat ise 523,962 lira kıymetinde 7,202 balya idi. Geçen seneye nazaran bu vaziyette ihracatta 3000 balya kadar bir noksanlık vardır.

İhracat mevsiminin başlangıcından beri sekiz ay zarfında Mersin limanından pamuk ihracatı 5,094,214 liralık 85,328 balyadır.

İhracatımız İtalyaya azalmış ve İngiltereye çoğalmıştır. Bulgaristan ile Suriyeye de pamuk ihracatımız oldukça artmıştır.

BORSA

23 Mayıs 1932

Akşam Fiatları

İstikrazlar		Tahvilât	
Ist. dahili	94,50		
Şark d. yolları	3,15	Elektrik	5,—
D. Muvahhide	42,00	Tramvay	4,95
Gümrükler	6,50	Tünel	5,—
Kaydi mahf	5,25	Rıhtım	16,—
Bağdat	5,—	Anadolu I	25,25
T. askeriye	5,50	„ III	27,25
İzmir Belediye İstikrazı	94	„Mümessil	20,60

Esham			
İş Bankası	9,20	Terkos	26,—
Anadolu	15,20	Çimento Ar.	8,—
Çeşit	4,10	Ünyon dey.	20,—
Şir. hayriye	14,50	Şark dey.	2,30
Tramvay	46,—	Balya	1,80
Umumisigorta	10,30	Şark m. ecza	2,40
Romonti	22,—	Telefon	15,—

Çek fiatları			
Paris	12,16	Prag	16,35
Londra	272	Viyana	4,47
Nüyork	47,59,1/2	Madrit	5,833,75
Milano	9,26,25	Berlin	1,99,835
Brükset	3,39,5	Varşova	4,242,5
Atina	71,25,5	Peşte	3,951,35
Cenevre	2,431,05	Bükreş	79,67,5
Sofya	67,36,75	Belgrat	26,94,75
Amisterdam	1,175	Moskova	1087,50

Nukut (satış)

	Kuruş		Kuruş
100 fr. Fransız	171,—	1 şilin, Av.	26,—
1 İsterlin	772,—	1 pezeta	16,—
1 Dolar	211,5	1 mark	50,—
100 liret	219,—	1 zolti	24,—
100 fr. Belçika	112,—	1 pengo	30,—
100 drahmi	42,—	20 ley	24,—
100 fr. İsviçre	822,—	20 dinar	74,—
100 leva	23,—	1 Çernoveç	—
100 florin	85,—	1 Altın	9,35—
100 kor (Çek.)	125,—	1 Mecidiye	45,—
		1 Banknot	2,51—

Alişar Hafriyatı

Pr. Von der Osten Amerikadan geldi, Ankaraya gitti

Şikago Şarkiyat enstitüsü namına Alişarda Hitit asarını meydana çıkarmak için yapılmakta olan hafriyatı idare eden Dr. Prof Heuning von der Osten Amerika'dan şehrimize gelmiş ve hafriyata devam etmek üzere dün akşam Ankara'ya gitmiştir. Prof. von der Osten'e dört Amerikalı ve altı Alman mütehassis refakat etmektedir. Von der Osten dün bize hafriyatta şimdiye kadar elde edilen neticeler hakkında şu izahati vermiştir:

— Bu sene hafriyatın yedinci senesinde bulunuyoruz. Hafriyat kış münasebetile tatil edilmişti; Haziran'da yeniden başlamak üzere Alişar'a gidiyoruz. Şimdiye kadar yaptığımız hafriyat neticesinde taş, bakır, ve tunç devirlerine ait bazı müstehaseleri keşfe muvaffak olduk, hattâ bu devirlere ait iskeletler bile elimize geçti. Bu tetkikat Anadolu'da Kablettarih devirden Osmanlılara kadar bütün medeniyetler hakkında bir fikir edinmemize imkân vermiştir. Neolitique devri Milâttan 20 asır evvelinden başlıyor. Bu devre ait eserleri Alişar'da 25 metre derinliğinde bulduk ve yürüttüğümüz mutalâat neticesinde insanların kablettarih 10 bin sene evvelinden beri mevcut oldukları kanaatini elde ettik.

Bakır devri, ölülerin kırmızı renkte carlara sarılarak gömülmesile tefrik ediliyor. Tunç devri ise, bakır devrinden biraz sonra başlar ve çok kuvvetli ihtimallere göre bu devir Hititler zamanına tesadüf eder. Tetkikatımız neticesindt Hititlerin Eskiler ve Yeniler diye ikiye ayrıldıklarını anladık. Alişarda bulduğumuz mahruti şekilde yazılı levhalar, eskiler devrine aittir. Hiyeroglif yazılı levhalar ise yeni Hititler devrine aittir. Mısır Hiyeroglifleri gibi bir şekli gösteren ve bir fikri ifade eden resimler de heceleri gösteren işaretlerden ibarettir.

Eski Hititler'de inhitat milâttan 1700 sene evvel başlamıştır. Bu zaman demir devrine tesadüf eder. Bundan sonra bunların yerine Asya'dan gelen diğer bir kavim kaim olmuştur. Bunlar Niksalor denilen bir Hitit hükûmeti tesis etmişlerdir. Bunlarla Eski Hititler arasında büyük farklar vardır. Bundan sonra Hitit memleketine Trakyalılar, Lidyalılar, gelerek Anadolunun büyük bir kısmını işgal etmişlerdir. Burada sırasile Kafkasya'dan gelen Kimiriyenler, İraniler, Ahamlit'ler leleşmişlerdir. Daha İskenderi Kebir ile Yunan devri başlamış ve bu devirde Küçük Asya Makidonyalıların hâkimiyeti altında kalmıştır.

Sonra gelen Golois'lar, merkezi şimdiki Ankara şehri olan Engiri'de Galatya hükûmetini tesis etmişlerdir.Alışarda bu hükûmetin arazisinden maduttur. Milât'tan 25 sene evvel Galatya Romanın bir vilâyeti idi. Bundan sonra Selçukiler burada yerleştiler. Alişarda yaptığımız hafriyatta eski şehir harabeleri bulduk. Bu harabelere Höyük denilyor ki en mühimi Alişar harabeleridir. Bu defa yapacağımız hafriyatta daha pekçok eserlere tesadüf edeceğimizi ümit ediyoruz."

Prof. von der Osten yedi seneden beri memleketimizde bulunduğu için bizi sevmiş ve her veçhile bize dost olmuştur. Dünkü mülâkat esnasında bu dostluktan hararetle bahseden profesör, Türkiye'de geçirdiği günleri hiç unutamiyacağini söylemiştir.

Romanyada para işleri

Romanya hükûmeti 12 mayıs 932 tarihinden itibaren Romanya ya ecnebi parasının ithalini tahdit eden bir kararname neşretmiştir. Bu meyanda 19 mayıs 932 tarihinden itibaren de millî bankanın kontrolü olmaksızın çek alım ve satımı menedilmiştir.

Mısır, tütün gümrük resmini artırdı

Mısır hükûmeti tütün gümrük resmini arttıran bir kanun neşretmiştir. Bundan başka bilûmum ithalâtta gümrük resimlerine yüzde bir zam icrası hakkında da diğer bir kanun neşredilmiştir.

Mısır Avrupa ile takas yapıyor

KAHİRE, 23 A. A. — Altın kıtlığı dolayısile mahsullerini trampa usulile mübadele etmek suretinde birçok memleketlerde görülen ve kuvveti daima artmakta olan tamayülün tezahüratından biri de Almanya'nın Mısır hükûmetine 3 senede teslim edilmek üzere 300,000 İngiliz lirası kıymetinde sun'i gübre vermek ve bunun yerine ayni kıymette Mısır pamuğu almak suretinde yapmış olduğu tekliftir.

Evvelce daha fazla bir miktar üzerinden mübadele yapılması mevzuu bahis iken piyasayı Anglo - South America Bank'a tamamen kapamamak için, miktarda tenzilât yapılmıştır. Şimdi piyasa da yukarıda zikri geçen miktar üzerinden müzakerat cereyan etmektedir.

Yine devlet eshamına mukabil Macaristan'a 10,000 balye pamuk verilmesi hakkında da esas itibarile bir itilâf hâsıl olmuştur. Ancak bu itilâf, temmuz ayında meriyet mevkiinde girecektir.

Çekoslovakya'ya da bedeli kısmen nakit olarak ve kısmen esham olarak tesviye edilmek üzere 8.000 balye ve İsveç'e de mukabilinde makine alınmak suretile 2,500 balye pamuk satılması için müzakerat icrası mevzuu bahistir.

Mısır nafia nazırı, bu müzakerelere Mısır hükûmetinin 9 mayıstan itibaren pamuk satışına nihayet verileceği suretindeki tebliğinden evvel girişilmiş olduğunu tasrih etmektedir.

Devlet matbaası

Devlet matbaasının Ankaraya nakledilerek diğer resmi matbaalarla birleştirileceğini dün Ankara telefon haberi olarak kaydetmiştik. Henüz bu mesele kanunî merasimini ikmal ederek kesbi katiyet etmediğinden buraya tebliğ vaki olmamıştır. Aldığımız malûmata nazaran, Devlet matbaasına iş'ar vaki olunca nakil hazırlıklarına başlanacaktır.

Devlet matbaasında evvelce memur ve müstahdemin arasında tasarruf yapıldığı cihetle son nakil ve tevhitten dolayı fazla müstahdeminin açıkta kalmıyacağı ümit edilmektedir.

Mahkemelerde

Yeni Sulh Hâkimleri

Adliyede yeni tayinler ve nakiller yapıldı

Müddei umumî muavinlerinden Cevat Bey Fatih sulh ceza hakimliğine, Fatih sulh ceza hakimi Niyazi Bey İstanbul müddei umumi muavinliğine, Müddei umumi muavinlerinden Salâhattin Bey Galata sulh ceza hakimliğine, Galata sulh ceza hakimi Tahsin Bey İstanbul Sultanahmet birinci sulh ceza hakimliğine, İstanbul Sultanahmet birinci sulh ceza hakimi Kâzım Bey müddei umumilik muavinliğine tayin edilmişlerdir.

Beraet etti

Aksaraydaki dükkânından bir gece ateş çıkarak üstündeki on dokuz odalı bir evle 7 yaşında Kemal isminde bir çocuğun yanmasına sebep olan tuhafiyeci Nuri efendi dün kasten yangın çıkarmak cürmüyle ağırceza mahkemesinde muhakeme edilmiş, şahitler dinlenmiş, yanan çocuğun babası davacı olarak iştima edilmiş, neticede Nuri efendinin kastı görülemediğinden beraetine karar verilmiştir.

Kaçak rakı

Dükkânında 9 kilo kaçak rakı zuhur eden Hiristo isminde bir adam dün dokuzuncu ihtisas mahkemesinde 6 ay hapse, 40 lira 50 kuruş para cezasına mahkûm olmuştur.

Tevkif edildi

Kumkapıdaki dükkânında bir torba esrarla 42,000 yaprak sigara imaline kifayet edecek miktarda kopya kâğıdı zuhur etmekten suçlu olarak Dokuzuncu ihtisas mahkemesinde muhakeme edilmekte olan Garpis isminde bir şahis dün Adliye koridorunda Onnik isminde bir şahide ketmi şehadet için beş lira rüşvet vermiş, fakat bu muamele jandarmalar tarafından görülmüş, para şahidin elinden alınmış ve hakim keyfiyetten haberdar edilmiştir.

Muhakemede Garpis şahide para vermediğini iddia etmiştir. Muhakeme neticesinde müddei umumi Garpisin 6 ay hapsini istemiştir. Muhakeme müdafaa için başka güne kalmış. Maznun Garpisin mevkufen muhakemesine karar verilmiş ve tevkif olunmuştur.

Bir kamyona taarruz

Diyarıbekirden bildiriliyor: — Geçen sene Bitlisli girkaç şerir bir kızı kaçırmış ve sonra bu yüzden aralarına münaferet girmiş, haydutlar iki kısma ayrılmış ve içlerinden dört, beş tanesi de, bu düşmanlığa kurban gitmişlerdi. İkiye ayrılan partilerden birinin başında idam mahkûmu Çiro adlı bir şerir vardı. Bunlar, kırlarda dolaşıyorlardı. Diğer parti mensupları ise şehirde ikamet ediyorlardı.

Fakat bunlar Bitlisten ailelerile beraber Muşa savuşmıya karar vermişlerdi. Yolda, taarruza uğramamak için Diyarıbekire gideceklerini işaa etmişlerdi. Bu yanlış haberi alan düşman parti, bunların yolunu beklemiş ve geçen bir kamyon yolcularını kendi düşmanları zannederek üzerine ateş açmışlardır. Vak'a, Deliktaş mevkiinde olmuştur. Atılan kurşunlardan Bitlisli bir aile reisi ile Konyaya mektebe giden Bitlisli bir çocuk maktul düşmüştür. Diğer on iki yolcuyu muhakkak bir ölümden kurtulmuştur.

Şerirler, ayni gün, diğer iki kamyon yolcularına da taarruz ederek bunları soymuş ve bir şoför muavinini öldürmüşlerdir. Takip edilmektedirler.

Heybeli sanatoryomu tevsi ediliyor

Heybelideki verem san'atoryomunda mevcut 60 yatak az görüldüğünden buranın tevsii için 65 yataklık bir paviyon inşasına başlanmıştı.

Üç katlı olan bu paviyonun inşaatı yakında bitecektir.

Paviyon asrî tesisatı muhtevidir. Bu binanın inşası bittikten sonra diğer paviyonların tevsiine başlanacaktır.

Gazi Hz.ne hediye edilen eser

İngiltere sefiri Sir George Clerk'in Gazi Hz. ne Çanakkale harbine ait bir eseri İngiltere hükûmeti namına hediye ettiğini yazmıştık. Bu eser İngilterede salâhiyettar bir heyet tarafından resmi vesaika istinaden tanzim edilmiştir. Bu eserde Çanakkale harbinin bütün safahatı izah edilmektedir. Eser henüz ikmal edilmiş olduğundan satılığa çıkarılmamış, yalnız müzeyyen bir surette ciltlenen bir nüshası Gazi Hz. ne takdim edilmiştir .

Konser

Cuma günü konservatuvar talebesi tarafından 16,30 da Galatasaray lisesi salonlarında bir konser verilecektir. Konser için zengin bir program yapılmıştır.

Vilâyette

Şeker Meselesi

Komisyon 10 tüccarın işini salâhiyeti haricinde gördü

Ticaret müdiriyeti on şeker tüccarı hakkında takibat yapılması için müddei umumiliğe tezkere yazmış ve tezkere oradan Vilâyetteki komisyona gönderilmişti.

Komisyon toplamış ve bu meseleyi tetkik ederek salâhiyeti haricinde görmüştür. Ticaret müdürlüğü bunların şekeri antrepodan çıkmadan sattıklarını ve yüksek fiata sattıkları halde faturada noksan gösterildiğini bildirmektedir.

Halbuki komisyon kontenjandan evvelki fiatı tesbit ederek bu gibi mesaile bakmaktadır.

Komisyon diğer mevzuatı kanuniyeye göre bu işin intacı için evrakı müddei umumiliğe gönder miştir.

Bundan başka komisyon bazı kahve tüccarı hakkındaki tezkereyi de iade etmiştir.

Romanyalıların teşekkürü

Geçenlerde şehrimize gelmiş ve ziraat müesseselerimizi gezmiş olan Bükreş ziraat muallimleri Vilâyete gönderdikleri mektup ile burada gördükleri hüsnü kabulden dolayı teşekkür etmişlerdir.

Sergiye rağbet

Meyvacılık sergisine iştirak edeceklerin mikdarı geçen senekinin iki mislidir. Bugünden itibaren paviyonlara nakliyat yapılacaktır. Bunun için birçok kamyon kiralanmıştır.

Fazlı Bey bugün İzmire gidiyor

Birinci umumî müfettişlik başmüşavirliğine tayin edilen İstanbul Vali muavini Fazlı Bey hususi işlerini görmek için bugün Ege vapuru ile İzmire gidecektir.

Fazlı Beyin tayini emri henüz resmen tebliğ edilmediğinden mezunen gitmektedir.

Fazlı Beye Polis müdürü Ali Rıza Bey vekâlet edecektir. Fazlı Bey avdetten sonra Diyarıbekir'e gidecektir ki, o zamana kadar da Ali Rıza Beyin Vali muavinliğine tayini hakkındaki karar gelmiş olacaktır.

Ali Rıza Bey polis müdüriyetine bir zatın tayinine kadar oraya da bakacaktır.

Bulgar Artistleri

60 kişilik bir balet heyeti gelecek

Varnada Bulgar matbuat cemiyeti tarafından İst. Matbuat cemiyetine vaki olan bir müracaattan anlaşıldığına göre Bulgar gazetecileri memleketimize bir seyahat yapmak tasavvurundadırlar. Bulgar meslektaşlarımız altmış kişilik bir de balet heyeti teşkil etmişlerdir: Esasen Bulgaristanın meşhur olan ve Avrupada büyük bir takdire mazhar olan "Bulgarska Kita"nın altmış güzide san'atkârından mürekkep olan bu balet heyeti Bulgar Matbuat cemiyeti tarafından himaye edilmektedir.

Heyetin maksadı Ankara ve İstanbulda bazı temsiller vermektir. İst. Matbuat cemiyeti bu müracaatı son derece hüsnü telâkki etmiş ve Bulgar san'atkârlarının burada muvaffakiyetleri esbabını hazırlamağa teşebbüs etmiştir.

"Bulgarska Kita" bu ay nihayetine doğru Şehrimize geleceğini bildirmişti.

Bugünlerde kendilerinden bir cevap beklenmektedir.

Ucuz Sigara

İdare altı kuruşa Halk sigarası çıkaracak

Türkiye'de sigara ve tütün sar fiyatı son zamanlarda azaldığından Tütün inhisar idaresi fiatların tenzili için tetkikat icrasına başlamıştır. İdare halkın ucuz sigara tedarik edebilmesini temin için "Halk sigarası" namile yeni bir cins sigara ihdasına karar vermiştir; Bu sigaraların paketi 6 kuruşa satılacaktır. Sigara satışında köylü sigaraları mühim bir yekûn teşkil ettiğinden bu cins sigaraların fiatinin 6 kuruştan 4 kuruşa indirilmesi düşünülmektedir.

İnhisar idaresinin aylık satışı vasati olarak 7 — 800 bin kilodur. Bu satişin muhtelif cins sigaralara nazaran nisbeti şudur:

% 11 Cercle d'Orient da dahil olduğu halde yüksek nevi sigaralar, % 89 en âlâ ve ondan aşağı olan tütün ve sigaralar, % 33 köylü sigarası. En ziyade satılan bu cins sigaradir. Bundan sonra % 13 ile 3 üncü nevi, % 10 ile tatlı sert tütün gelmektedir.

Trakya Demiryolu

Yeni şirket meclisi idaresini dün seçti

Türkiye arazisi dahilinde kalan eski Şark Demiryolları şirketine ait hattı idare etmek üzere teşekkül eden Şark şimendiferleri Türk anonim şirketi heyeti umumiyesi dün ilk fevkalâde toplantısını yapmıştır.

Öğleden evvel saat 11 de yapılan bu fevkalâde içtimada yeni şirketin meclisi idaresi intihap olunmuş ve murakipliklere Cevdet ve Server Beyler seçilmişlerdir.

Yeni şark simendiferleri Türk anonim şirketi 8 milyon Türk lirası sermaye ile teessüs etmiştir. Şirketin idaresi altında bulunan hat 300 küsur kilometredir.

Bu suretle Türk arazisi dahilinde bulunan Trakya hattı temamen hususî bir şirket tarafından idare edilmiş olacaktır.

Belediyede

Mecidiye köyü

Mecidiye köyünün şehir hududu dahiline alındığına dair Dahiliye vekâletinden gelen tasvip tezkeresi makam tarafından tetkik edilmektedir. Buradaki kasapların vaziyetlerine ait makam tarafından mahalli kaymakamlığa henüz tebligat yapılmadığından fiiliyata geçilmemiştir. Kaymakamlık harekete geçtikten sonra Mecidiye köy kasapları kendi kestikleri eti satamıyacaklar ve mezbahadan gelecek etleri şehir fiyati üzerine satacaklardır.

İnşaat ruhsatiye resmi

Belediye inşaat ruhsatiye resminin alınacak miktarına dair kaymakamlıklara bir tamim göndermiştir. Tamime nazaran yeniden her tarafta ebniye kıymetleri tahrir ve tesbit edilinceye kadar eskiden mukayyet iradı gayrisafiler üzerinden kıymetin sureti hesabı değişmiştir.

Badema, maliye şubelerinde mukayyet varidatı gayrisafiyenin altı misli alınıp bu miktardan yüzde 20 tenzil edildikten sonra tekrar ona zarpetmek suretile hesabı ve bu kıymetin sekizde birinin de arsa kıymeti itibar edilmesi esasına müstenit olarak inşaat resmi alınacaktır .

Tenviriye ve tanzifiye

Tenviriye ve tanzifiye vergileri yüzde 30 artırıldığı cihetle yeni seklini nasıl tatbik olunacağı ve sureti hesabına dair, belediye bir izahname hazırlamaktadır.

Bu izahname yakında Belediye maliye şubelerine gönderilecek ve yeni mali senenin resimleri bu suretle alınacaktır.

Ahırlar teftiş edildi

Ahırların teftişi kaymakamlıklar tarafından ikmal edilmiştir. Neticede pek az ahırın asrî bir şekilde henüz ıslah edilmediği anlaşılmıştır.

Bu ahır sahipleri de yakında inşaata baslayacaklarına dair birer taahhütname verdiklerinden, kapatılma cihetine gidilmemiştir. Pek az olan bu ahırlar da bu yaz içinde inşaata başlayacaklardır.

Maarifte

İmtihanlar Başlıyor

Yüksek mekteplerde imtihanlar yarın

Darülfünun fakültelerile bütün yüksek mekteplerde yarın sabahtan itibaren imtihanlara başlanacaktır. İmtihanlar bir ay sürecektir .

Muammer Raşit B.

Darülfünun emini Muammer Raşit Beyin yarın Ankaradan şehrimize avdeti beklenmektedir.

Mümeyyizlik için

Maarif idaresi mektep muallimlerine bir tamim göndererek dersler kesildikten sonra dahi bir yere seyahat etmemeleri, diğer mekteplerin imtihanlarına mümeyiz tayin edileceklerini bildirmiştir.

İkinci taksit

Millet mekteplerinin biten senei dersiye müddetine ait ücretlerin ikinci taksitlerinin muallimlerine tevziine başlanmıştır.

İdman Provaları

Dün 5000 talebe cuma hazırlığı yaptı

Cuma günü yapılacak lise ve ortamektepler idman şenlikleri için dün Kadıköyde Fener stadında saat 3 de umumî bir prova yapılmıştır. Provaya kız ve erkek 5 bin talebe iştirak etmiştir.

Harekâtı başmüfettiş Selim Sırrı B. bizzat idare etmiş, bütün mekteplerin beden terbiyeleri hocaları da provada hazır bulunmuşlardır. Dünkü harekâta bütün talebe jimnastik kıyafetlerile iştirak etmişlerdir. Dünkü umumî prova çok muvaffak olmuş ve takdir edilmiştir.

İdman şenlikleri önümüzdeki cuma günü saat 10,5 da Fener stadında yapılacaktır. İdman bayramına birçok zevat da davet edilmiştir.

Bulunan define..

Kâğıthanede zuhur eden Kanunî devrine ait paralar dün müzeler idaresine getirilmiştir.

Bu paralardan 2 tanesi Kanunî devrine ait altın, üç tanesi gene o devre ait ecnebi altını, diğerleride o devrin akça denilen sikkesidir ve gümüştür.

Bu paralar kesretle bulunan paralardan olduğu cihetle o kadar yüksek tarihî kıymeti haiz değildirler. Müze bu paraları nükut kolleksiyonuna ilâve edecektir .

Tarihî evrak

Gümrükte bulunan tarihi evrakın bilâ resim çıkarılması için gümrüğe emir gelmiştir. Fakat bu evrak bu seferde kontenjan listesine ithal edilmemiştir.

Evrakın çıkarılması için şimdi de kontenjan sırası beklenilmektedir.

Ankarada yeni pazar yerleri

ANKARA, 23 — Ankara piyasasında satılan gıda maddeleri üzerinde ucuzluk temini için, Dahiliye Vekâletinin teşebbüsü üzerine Ankara belediyesi tarafından bazı tertibat alınmağa başlanmıştır. Bu tertibat arasında şehrin muhtelif mahallerinde muhtelif günlerde pazarlar kurulması vardır. Belediye riyasetinin işarı üzerine polis müdiriyeti kurulacak pazar yerlerini teftiş etmiştir.

Hazırlanan cetvele göre perşembe günleri Hamamönünde, pazar günleri Halkevinin karşısındaki sahada, salı günü de mutat olduğu üzere Salıpazarında pazar kurulacaktır.

Kararın tatbikine hazirandan itibaren başlanacaktır. Bu suretle Ankaranın her tarafında oturanlar köylünün pazara getirdiği ucuz maddelerden istifade edecek lerdir.

Bir şaki öldürüldü

UŞAK, 21 — Son zamanlarda şakavete başlamış olan Kıpti Süleyman jandarmalar tarafından öldürülerek yakalanmıştır

Milliyet

Asrın umdesi "MİLLİYET" tir.

24 MAYIS 1932

İdarehane: Ankara caddesi, 100 No.

Telgraf adresi: İst. Milliyet
Telefon Numaraları:
Başmuharrir ve Müdür: 24318
Yazı işleri Müdürlüğü 24319
İdare ve Matbaa 24310

ABONE ÜCRETLERİ:

	Türkiye için L. K.	Hariç için L. K.
3 aylığı	4 —	8 —
6 „	7 50	14 —
12 „	14 —	28 —

Gelen evrak geri verilmez — Müddeti geçen nüshalar 10 kuruştur. Gazete ve matbaaya ait işler için müdiriyete müracaat edilir. Gazetemiz ilânların mes'uliyetini kabul etmez.

BUGÜNKÜ HAVA

Yeşilköy askerî rasat merkezinden verilen malûmata göre bugün hava kısmen bulutlu devam edecek, rüzgâr mütehavvil olarak esecektir.

23-5-32 tarihinde hava tazyiki 759 milimetre en fazla sıcaklık 24 en az sıcaklık 11 santigrat kaydedilmiştir.

FELEK

Aşksız

Efendim, herkes bir şeyin peşinde koşar ama galiba insanların yüzde doksan dokuzu para ile aşkın arkasından giderler Şu günlerde dünyada para kalmadı.. ki, arkasından koşalım.. Kalıyor aşk.. Doğrusunu söyliyeyim mi?. Ben aşktan da nefret ettim. Sinemada, tiyatroda, hikâyede, romanda, mahkemede, belediyede aşk aşk aşk...

Eğer elimden gelse içinde hiç aşktan bahsedilmeyen bir roman yazardım. Bir excentrique adam çıksa da içinde aşktan bahsedilmeyen iyi bir roman yazana 1000 lira mükâfat vadetse bakınız ne enfes şeyler yazılır...

Artık illâllah canım...

Allah bizi saklasın!

Yugoslavya'da muvaffak bir turne yapan Beşiktaş kulübünden öğrendiğimize nazaran Yugoslavyada gol olduğu zaman halk tabancaları çeker, havaya ateş ederlermiş.. O kadar ki; taraftarları çok bir takımın golünü tes'it edenlerin silâhları bazan muharebe çeşnisi alırmış. Bunu öğrenince tüylerim ürperdi... Allah hemen böyle âdetler en -bizi saklasın!.. Orada halk tabancaları havaya atar amma bizim seyirciler pek nişancı değildir. Havaya nişan alayım derken karşiki tribünü alan taran ederler... Çok şükür bizim malimize!. Demek beterin beteri varmış!.

Kabine dökümü

Takvimlerde- yaprak dökümü, filiz kıran fırtınası filân gibi şeyler yazılıdır ya!.. Bu günlere de kabine dökümü diye işaret etseler yeridir. Çünkü·

Fransız kabinesi
Japon kabinesi
Yunan kabinesi
Belçika kabinesi
İstifa etmişlerdir..

Tahmis önünde leblebici dükkânları

Geçende para vermek için Telefon şirketine gitmiştim... Şirketler içinde binası en sapa yerde olan yegâne şirket telefon olduğu halde paraları cibayet için tahsildarı yoktur. İsterseniz paranızı vermeyin! Hemen telefonu kapatırlar.. Mecbur olursunuz... Ayacıklarınızla tıpış tıpış gidip paraları vermeye...

Dediğim gibi para vermeye gittiğim zaman Telefon şirketinin neden Tahmis sokağını intihap ettiğini düşündüm. Paraları verdikten sonra bu sırrı keşfettim. Bu sokakta kahve kavrulduğu gibi insan da iki kavrulmuşa döner.. Lâtife bertaraf! Şirketten avdet ederken burnuma gayet güzel leblebi kokusu geldi... Canım da çekti.. Leblebici dükkânını araştırdım.. Bulamadım. Hepsi kahveci dükkânı imiş!..

FELEK

HİKÂYE

Bu işin sonu..

—Fransızcadan—

Hugue de Lorane şatonun alçak tavanlı küçük odasında ağır ağır dolaşıyordu. Çehresinin takallüsleri, yumruklarının asabî asabî sıkılışı, hiddetli olduğunu anlatmağa kâfi idi.

Odadaki masalardan birinin yanından geçerken, üzerinde duran bir cetvel tahtasını aldı ve bir sıkışta ikiye böldü. Sanki bu, içini kemiren gayzın son tecellisi imiş gibi, bir parça sükûnet buldu.. Şöminenin karşısındaki koltuklardan birine oturdu. Uzun uzun ocaktaki odunların yanışını seyretti. Sonra arkasına dayanarak tavana akseden ziya oyunlarını temaşaya daldı .

Şimdi, o gün geçen gürültülü hâdiseleri büyük bir iç yarası ile tekrar yaşıyordu. Karısının sadakatsizliğini ifşa eden mektubununtesadüfen eline geçmesini, sonra hâdisatı takip ederek mektupta ismi geçen erkeğin şatoya gelişini hatırladı. Ve gayri ihtiyarî parmakları, oturduğu koltuğun kenarlarını kıvırdı. Tıpkı o gün hain rakibin gırtlağını yakalayıp sıktığı gibi... Fakat biran aklını toplamış ve hasmını öldürmekten vaz geçmiş, sıkılan parmakları nı gevşetmişti.. Tıpkı onun gibi parmaklarını koltuğun kenarlarında yavaş yavaş gevşedi.

Fakat ertesi sabah bu faciânın behemehal neticelenmesi lâzımdı.. Düellonun şeraiti tesbit edilmiş, silâh olarak tabanca kabul edilmişti. Hasmının nişancılıkta ne kadar mahir olduğunu Hugae bilmiyor değildi ve bu düellodan sağlam çıkacağına da kanaati yoktu..

Onu bu derece asabileştiren, kalbine yerleşmesi çok muhtemel kurşunun vereceği akibet değildi. Cesurdu, ölümden korkmıyordu.

Onun asıl içini kemiren şey, ölümünün iki haine meydanı boş bırakması ve onlara nihayetsiz bir saadet devresi açması idi.

Bunu düşününce titredi:

— Hayır, dedi, işte bu olamaz.

Müthiş bir karar vermiyen insanlara has bir tavırla yerinden kalktı. Sonra vazgeçerek durakladı. Kafasında müthiş bir şey canlanmıştı . Kendi kendine:

— Fecî olur, diye düşündü.

Fakat o bu fikirden uzaklaşmak istedikçe, fikir onu bırakmıyordu. Gözünün önünde dudak duğa gelmiş mes'ut ve hain bir çiftin hayali belirip duruyordu. Birden yerinden fırladı ve küçük bir masaya gidip birkaç dakika düşündü ve kısa bir mektup yazdı, kapadı, oda da yanan on iki mumluk şamdanı aldı ve şatonun karanlık dehlizlerinden zevcesinin odasına doğru yürüdü.

* * *

Ertesi sabah şatonun geniş patikalarından birinde iki hasım karşı karşıya bulunuyorlardı. İkisinin elinde tabanca.. Hugue cansız bir cisim gibi... Öteki tabancasını kaldırmış nişan alıyordu. Kısa bir ses yükseldi. Ayni zamanda iki tabanca birden patladı. Hugue boylu boyunca yuvarlanmıştı. Çok mahir bir nişancı olan hasmın kurşunu tam kalbe isabet etmişti.

Yirmi adım ötede de hasmı birkaç saniye kıvrandıktan sonra yere yıkılmıştı. Şahitler derhal iki cesede doğru koştular.. Bunlardan yalnız Robert ismindeki hasım yaşıyordu.

* * *

Robert üç hafta ölümle hayat arasında müthiş bir cidal geçirdikten sonra, ilk defa gözlerini açtı. İlk sözü kendisine mektup gelip gelmediğini sormak oldu.

Hizmetçi dedi ki:

— Bu mektubu düello günü getirmişlerdi. Hugue düellonun neticesi kendi aleyhine çıktığı takdirde, mektubu size verilmesini şahitlerden rica etmiş...

Robert bir müddet durakladı ve sonra zarfı açıp okudu:

"Bu mektubu okumak sana nasip olduğu zaman, ben ölmüş bulunacağım. Fakat bundan memnun olma ve mektubu nihayetine kadar oku!

Bu mektubun son kelimesini yazdıktan sonra benim karım ve senin de metresin olan kadının yanına gidecek ve onu beni takibe icbar edeceğim.

Şatonun, ecdadım zamanında muhasara anlarında istifade edilmek üzere kullanılan ve bugün ancak bence malûm olan gizli bir yolundan, onu, küçük bir höcreye hapsedeceğim. Düellodan salim çıkarsam, avdetimde, bittabi kendisini oradan çıkaracağım. Aksi takdirde bu vazifeyi ifa etmek sana kalıyor. Zekânın bütün kudretini sarfederek, sevgilini kurtarmağa çalış.. Fakat şimdiden haber vereyim ki, onu bulmak için şatoda taş üstünde taş bırakmamak lâzımdır . Sen bunu yapıncaya kadar da ölümün, açlık, susuzluk veya cinnet şekillerinden biri ile vasıl olmak istediğin hedefi mahv ve tahrip edip etmiyeceğini evvelden tahmin etmek mümkün değildir..,,

Robert mektubu okuyunca müthiş bir sayha kopardı. Gözleri mektubun tarihine takılmış, adeta oyuklarından dışarı fırlamıştı, düellodan beri üç hafta geçmişti.

Biran için, sevdiği kadının mahpus kaldığı dört duvarlı bir odada, uzayan tırnakları ile taşları tırmaladığını düşündü ve bu manzaranın dehşeti ile yatağından yere yuvarlandı.. Hizmetçiler gelinceye kadar Robert zayi ettiği kanla, her türlü yardımı faydasız bir hale koymuştu.

Türk Gayri Mübadiller Cemiyetinden :

Gayri mübadillere mahsus emval hakkında Ankara'dan avdet eden mürahhaslarımızın verdikleri izahat üzerine bir karar ittihaz edilmek için gayri mübadiller cemiyetine dahil olan ve olmayan gayri mübadillerin Halk Evinde dünkü gün bir içtima akdedilmesi için hükûmetten lâzım gelen resmî müsaade istihsal edilmiş ve cemiyetimizin teşebbüsü ile bu içtima akdedilmiştir. Toplanan bir kaç yüz gayri mübadil arasından mevzu haricine çıkmak isteyenler olmuş ve fartı asabiyet ve galeyan gösterilmek ile söz anlatmak imkânı kalmamış olduğundan hiç bir karar istihsal edilmeden içtimain dağıtılmasına mecburiyet hasıl olmuştur.

Ittihadı Millî

TÜRK SİGORTA ŞİRKETİ

Harik ve hayat üzerine sigorta muamelesi icra eyleriz.

Sigortaları halk için müsait şeraiti havidir.

Merkezi idaresi: Galatada Ünyon Hanında

Acentası bulunmayan şehirlerde acenta aranmaktadır.

Tel: Beyoğlu : 4887

KADIKÖY SÜREYYA SİNEMASINDA

25 mayıs çarşamba günü akşamı saat 21,45 de Raşit Riza Tiyatrosu

CEZA KANUNU

vodvil 3 perde

Muharriri İbnirrefih Ahmet Nuri Bey. Otobüs temin edilmiştir.

Fırtınalı, sinirli, heyecanlı bir toplanma..

[Başı birinci sahifede]

mez! Aksi hareket kanuna muhalif olur.

Celâl Nuri Beyin bu sözleri, salonu dolduran bine yakın gayrimübadilin bir ağızdan yükseltiği itiraz sadaları arasında güçlükle işitilebiliyordu.

Celâl Nuri Bey hançeresinin bütün kuvvetile bağırıyordu:

— Efendiler.. Beni dinleyin!. Hükûmet nezdinde gayrimübadiller namına teşebbüsatta bulunan heyet reisimiz izahat verecektir...

Toplantının mahiyeti?.

Fakat gürültüler gittikçe artıyordu. Bir gayrimübadil bağırdı:

— Gazeteler bu içtimaı kongre diye yazdılar! Toplantının mahiyetini öğrenmek isteriz!

Bu esnada Ali Bey kürsüye geldi; dedi ki:

— Celâl Nuri Bey, bu içtimaı garip şekilde tarif ettiler. Biz burada gayrimübadillere taallûk eden bütün meseleleri müzakere edeceğiz. Tek bir meseleyi konuşmayacağız!

— Hay hay... Doğru söylüyorsun! sesleri.

Kanunî mâni var mı?

Ali Beyden sonra Şakir Bey isminde genç bir hukukçu ortaya çıktı, gür bir sesle gayri mübadillere hitaben şu sözleri söyledi :

— Beyfendiler.. Hanımlar.. Celâl Nuri Bey, demin kanunu ileri sürdüler.. Hayır! Ortada hiç bir kanunî mâni yoktur. Celâl Nuri Bey bilmelidir ki teşkilâtı esasiye kanunumuz serbestçe söz söylemek hakkını bahşetmiştir. Gene Celâl Nuri Bey bilmelidir ki, burası Halkevidir. Kendi hayatî işlerini görüşmek üzere bazı vatandaşlar burada toplanmışlardır. Celâl Nuri Bey gene bilmelidir ki, burada muztarip bir kütle vardır, hasta analarını, yatakta bırakıp gelen biçareler vardır. Celâl Nuri Beyin, bu muztarip kütleden af talep etmelerini beklerdik.Burada herkes istediği gibi söz söylemelidir.

Celâl Nuri Bey, Şakir Beye cevap verdi:

— İçtima ve söz hürriyetinin mukaddes olduğunu ben de biliriim. Halkevinde bulunduğumuzu bize hatırlattıklarından dolayı kendilerine teşekkür ederim. Burada muztarip bir kütle vardır, buyurdular. Doğrudur. Ancak, bilmeleri lâzımdır ki, hürriyetler de mukayyet ve mahduttur. Birçok toplanışlar yapılabilir. Kimine cemiyet, kimine içtima, kimine kongre derler.

Gürültüler, tekrar yükseldi:

— Lâfa karnımız tok!.. İş isteriz!

— Hakkımızı isteriz!!

— Yüz liralık bonoyu on dört liraya satıyoruz...

Celâl Nuri B. ısrar ediyor

Celâl Nuri Bey bütün itirazlara rağmen eski noktai nazarın da ısrar ediyordu:

— Hükûmete bir beyanname verdik. Bu beyannamede Ankaraya giden heyetimizin vereceği izahatı dinlemek üzere toplana cağımızı bildirdik. Beyanname haricine çıkamayız.

Şakir Bey, tekrar atıldı:

— Muhterem meb'usumuz, mübalâğa ediyorlar. Ya söz söyleyeceğiz. Yahut her dediklerine "evet" diyeceğiz! Celâl Nuri Bey, bizi zımnen tehdit etmek istiyor. İdare heyeti kararında ısrar ederse kendileri çıkıp gidebilirler.

Bu sırada içtimaa bir reis intihabı mevzuu bahsolmuştu. Bir çok kimseler, İsmail Müştak Beyin ismini ileri sürdüler. Müştak Bey buna yanaşmadı.

Celâl Nuri Bey kürsüde idi.

— Durun, ben söyleyeceğim. Burada ev sahibi benim.

Diye haykırdı.

Esat Paşanın izahatı

Bundan sonra, Ankaraya giden gayrimübadiller heyeti reisi Esat Paşa, sık sık gürültüler le kesilen izahatına başladı. Esat Paşa, şunları anlattı:

— Nusret ve Hamdi Beyler le birlikte Ankaraya gittik. Maliye vekili beyi gördük. Gayrimübadillerin ıztırabını kendilerine arzettik. Bonolar kıymetini kaybediyor. Bunları vadeli ve faizli yapınız, ricasında bulunduk. "Hazine bunu, taahhüt edemez!" cevabını verdiler. "Muhtelit mübadeledeki 62500 lirayi tevzi ediniz!." dedik. Şart muallâktır, dediler. Buna mukabil bize bir teklifte bulundular. Şahsiyeti maneviyeyi haiz bir heyet huzurunda bütün emvalinizi size verelim! Biz bu hususta sizlerle istişare etmeden bir karar veremezdik. Bu içtima, işte bu hususta bir karar vermek üzere yapılmıştır. Son karar size aittir.

Ali Bey, tekrar kürsüye geldi. Esat Pş. heyetinin teşebbüsatında asıl gayeden uzaklaştığından şikâyet ederek dedi ki:

— Otuz milyonluk bir servetin gayri mes'ul ellere bırakılacağını kat'iyyen zannetmiyorum. Kime emniyet edebiliriz?. Benim kendime bile emniyetim yok. (Bravo... Çok doğru sesleri...)

Ali Bey, bundan sonra cemiyetin mesaisini şiddetle tenkit ederek takdiri kıymet komisyonları yüzünden gayrimübadillerin milyonlarca lira ziyana girdiklerini, gayri mübadilliklerini isbat etmek için kendilerinden birçok vesikalar arandığını, ve bu yüzden boş yere vakit kaybedildiğini, hülâsa cemiyetin şimdiye kadar faydalı bir tek iş yapmadığını söyledi.

Ali Beyin, izahatı alkışlarla sık sık inkıtaa uğrayordu.

Yangın var!..

İşte tam bu esnada, salonun bir köşesinden "Paf!" diye bir ses işidilmişti. Salonu dolduran sinirleri gergin halk arasında bu ses, sanki korkunç bir infilâk tesiri yapmıştı. Birçok ağızlardan:

— Yanıyoruz!

— Yangın var..

Sesleri işidildi. Biribirini iterek kapılara doğru kaçanlar vardı. Ne ise, hâdise bir dakika sonra anlaşıldı: Açıkgöz bir fotoğrafçı içtimaın bu engürültülü safhasını, objektifinde tesbit etmek istemişti. Gürültünün mağnezyom yakılmasından ileri geldiğini henüz öğrenemiyen Celâl Nuri Beyin aleyhtarları bağırışıyorlardı:

— Durun.. Kaçmayın! Bizi buradan kaçırmak istiyorlar baksanıza.. Türlü hilelere başvuruluyor.

Bir başka ses:

— İcabında ölümden bile korkmayız. Biz, Rumeliye akın yapanların ahfadıyız!

— Hay sağlık selâmetle gelmez olaydım. Mal uğruna üstelik canımız da gidecek a dostlar.. diye yolu tutan yaşlı bir hanım ortalığa büsbütün heyecan verdi. Sinirler, biraz sükûnet bulunca Şakir Bey söz istedi. Celâl Nuri Bey söz vermek istemeyince yeniden gürültü koptu:

— Bırak! Karışma! İstediğimizi söyleyeceğiz!

Celâl Bey, mütemadiyen:

— Beni dinleyiniz! Bir dakika için dinleyiniz! diyordu, fakat sözünü kimseye dinletemiyordu.

O sırada Ali Bey Mustafa Arif Beye çıkıştı:

— Size bol bol maaşlar veremeyeceğiz efendiler!

Bir muarız bağrıyor

Bir muarız bağırıyordu:

— Durun, muhalif tarafı da dinleyelim!

Heyetle beraber giden Hamdi Bey izahat vermek istedi, fakat sözünü yarıda kesmeğe mecbur oldu. Nihayet, bütün gayretini toplayarak kısaca sordu:

— Emlâki bize veriyorlar. Alalım mı, almayalım mı?

Bütün sıralardan;

— Almayacağız! İstemiyoruz.. Malımızı cemiyete yedirmeyeceğiz! Biz hükûmeti tanırız.. Sizi tanımıyoruz.. sesleri.

Azadan biri, bu teklifi tetkik için bir encümen teşkili fikrinde bulundu, fakat derhal red ile karşılandı.

Cemiyet istenmiyor

Şakir Bey bağırıyordu:

— Seneler geçiyor. Gelecek sene toplandığımız zaman biribirimizi daha noksan bulacağız! Efendiler! Gayrimübadiller cemiyetine ademi itimat beyan ediyor musunuz?

Gökgürültüsünü andıran umumî bir tasvip ile bir ağızdan haykırıştılar:

— İstemiyoruz! Cemiyeti istemiyoruz!.

Birisi sordu:

— İşlerimizi hükûmete mi bırakalım cemiyete mi?

— Hayır! Cemiyeti tanımıyoruz.. Herşeyi hükûmetten bekliyoruz!

— Cemiyeti istemeyenler ellerini kaldırsın?

Bütün eller kalktı.

Bu esnada biri bağırdı:

— Heyeti idare çekilmiştir. Yeniden intihap yapacağız!

Fakat bu kararın üzerinde çok durulmadı. Cemiyetin esasından feshi fikri galebe etti. Derhal oracıkta bir mazbata yapılarak cemiyetin mevcudiyeti münfesih addedildiği, gayrimübadillere ait para ve emvalin hükûmetçe temin edilmesi tahtı karara alınarak mazbata bütün aza tarafından birer birer imzalandı.

Fesih kararı geri alındı

İçtima dağılmak üzere iken bir kısım aza, araya girdiler. Bilhassa İsmail Müştak Beyin şiddetli müdahalesi üzerine cemiyetin feshedilmemesi lehinde bir cereyan tevlidine muvaffakıyet hâsıl oldu. Ve çok geçmeden bu telkinatın tesiri ile dağılmağa hazırlananlar tekrar salona döndüler. Uzun münakaşalardan sonra ikinci bir mazbata yapıldı. Bunda idare heyetinin iskat edildiği tesbit olundu. Ve mazbataları imzalayanlar birer ikişer salonu terke başladılar. Gayrimübadiller, önümüzdeki çarşamba günü Darülfünun konferans salonunda toplanarak cemiyetin yeni heyeti idaresini intihap edeceklerdir. Bunun için dün akşam vilâyete resmen müracaat edilerek müsaade istenmiştir.

Diğer taraftan Celâl Nuri Beyin başında bulunduğu gayrimübadiller cemiyeti erkânından bir zat matbaamıza telefonla şu tebliği verdi:

Gayrimübadiller cemiyetinden:

Gayrimübadillere mahsus emval hakkında Ankaradan avdet eden murahhaslarımızın verdikleri izahat üzerine bir karar ittihazı için Gayrimübadiller cemiyetine dahil olan ve olmayan Gayrimübadillerin Halkevinde içtima akdedilmesi için hükûmetten lâzım gelen resmî müsaade istihsal edilmiş ve cemiyetimizin teşebbüsü ile bu içtima dün akdedilmiştir. Toplanan birkaç yüz gayrimübadiller içinde mevzu haricine çıkmak isteyenler olmuş ve ferti asabiyet ve galeyan gösterilmek ile söz anlatmak imkânı kalmamış olduğundan hiç bir karar istihsal edilmeden içtimain dağılmasına mecburiyet hâsıl olmuştur.

Kuraklıktan hicret eden muhacirler

Suriyede, ezcümle Halep civarında dolaşan aşiretler kuraklık yüzünden çok sıkıntı çekmektedir. Bu aşiretler halkı, hayvanlarına ot bulmak için Meydanıekbez civarına gelmişlerdir.

RADYO

Bugünkü program

İSTANBUL — (1200 m.) 18 Gramofon, 19,5 Hafız Burhan B., 20,5 opera parçaları, 21 Hafız Burhan Bey, 22 orkestra.

BÜKREŞ — (394 m.) 19,40 gramofon, 20 orkestra Bethovenden muhtelit parçalar, 20,45 şarkı 21,05 orkestra.

BELGRAD — (429 m.) 20,50 Millî şarkılar, 21,30 Zağrepten naklen gece programı.

ROMA — (441 m.) 21,45 Millî bayram müsamereleri, 21,20 Artesionun üçüncü perdesi.

PRAĞ — (488 m.) 20 gazete haberleri ve konferans, 21 konser, 21,45 R. J. orkestrası.

VİYANA — (517 m.) 20,20 Viyana şarkıları, 200,55 Elekra isminde bir trajedi, 23,05 akşam konseri, handeler diyarı operetinden muhtelif parçalar.

PEŞTE — (550 m.) 21,15 konser, 23,35 Çigan orkestrası.

VARŞOVA, — (1411 m.) 20, 36 gramofon, 21,15 halk konseri, 23 piyano, 23,50 dans havaları.

Poliste

Tıpkı bir Deli gibi..

Eli kamalı bir sarhoşun yaptıkları

Yenikapıda oturan Remzi isminde birisi evvelki gece kör kütük sarhoş bir halde evine girmiş, bir müddet avluda dolaştıktan sonra ayni evin üst katında oturan İranlı Hüseyin efendinin odasına çıkmıştır. Remzi birdenbire bıçağını çekip Hüseyin efendinin üzerine hücum etmiş:

— Şimdi seni keseceğim. Diye adamcağızı kovalamaya başlamıştır. Hüseyin efendi müşkilâtla kaçıp kurtulmuştur.

Bunun üzerine Remzi elindeki bıçakla evde ne kadar cam, çerçeve varsa parçalamıştır. Gürültüye yetişen polisler sarhoşu yakalamışlardır.

Kaçak kâğıtlar

Taksimde Madam Katinanın evinde araştırma yapılmış bir çok kaçak sigara kâğıtları ve ecnebî sigaraları bulunmuştur.

Dolandırıcılık

Dimitri isminde biri Taksimde oturan Pandeli efendinin 100 lirasını dolandırmak cürmile yakalanmıştır.

Mendil hırsızı

Sabıkalı yankesici Mehmet Ali Karaköyden geçmekte olan Ali Fuat bey isminde bir zatın mendilini çalarken yakalanmıştır.

Araba altına düşen çocuk

Edirnekapıda sur haricinde feci bir araba kazası olmuştur.

Zeki isminde bir arabacı acemi bir beygiri arabaya koşarak hayvanları alıştırmak için süratle koşturmaya başlamıştır. Acemi ve ürkek hayvanlar birden bire arabacının elinden dizginleri koparark arabayı sağa sola sürüklemeğe başlamışlardır. Bu esnada yoldan geçmekte olan Zekiye isminde 6 yaşlarında bir kızcağız arabanın altında kalmıştır.

Çocuk tekerleklerin altında bir müddet sürüklenmiş, yüzü gözü parçalanmış ve vücudunun muhtelif yerlerinden de tehlikeli surette yaralanmıştır.

Mecruh çocuk ifade vermiyecek bir halde hastahaneye kaldırılmıştır. Jandarma dairesi arabacıyı yakalamıştır.

Mayısta kar

VAN 22 — Havalar birdenbire değişti. Müthiş bir soğuk hüküm sürüyor. Kendimizi kış ortasında zannediyoruz. Durmadan kar yağıyor.

Yeni mukaveleler

ANKARA, 23 — Irakla aktedilen ikamet mukavelenamesinin tadili hakkında lâyiha hariciye encümeninde kabul edilmiştir.

İngiltere ile adli müzaheret, Irakla iadei mücrimin mukavelenamesinin tastiklerine dair lâyihalar, Adliye encümenince müzakere ve kabul edilmiştir.

Doktor

Hafız Cemal

Dahiliye hastalıkları mütehassısı

Cumadan maada hergün öğledeı sonra saat (2,30 dan 5e) kadar İstanbulda Divanyolunda 118 numaralı hususi dairesinde dahili hastalıkları muayene ve tedavi eder. Telefon: İstanbul 22398.

SATILIK ve KİRALIK HANE

Beşiktaşta Kılıç Alide Alem Kadın sokağında 12 No. hane (6 oda mutbah, bahçe, kuyu ve tulumbası, terkos ve elektriği havı) satılık ve kiralıktır. Görmek isteyenler yanındaki haneden veya bekçiden anahtarı alabilirler. Görüşmek için de Milliyet matbaasına Nihat ve Nuri Beylere müracaat edebilirler.

SPOR

Türk futbolu Tedenni ediyor Neden?

Ortada bir hakikat var: Türk futbolü günden güne tedennî ediyor. Bunu inkâr edemeyiz. Çünkü son bir buçuk seneden beri yaptığımız temaslar meydanda birer canlı şahit. Bunun neden böyle olduğunu tetkik icap ederse şu noktalar en evvel göz önüne gelir:

1 — Sahasızlık .
2 — Hocasızlık,
3 — Oyuncunun yetişmemesi,
4 — Halkta alâkasızlığın baş göstermesi.

Bunları ayrı ayrı teşrih edelim.

1 — Sahasızlık:

Türkiyede futbol başladığı tarihten itibaren 13 mayıs 1932 tarihine kadar Türk futbolcuları kendi memleketlerinde düzgün, sıhhî ve beynelmilel kavaide muvafık bir sahada oynamadılar. Yukarıda zikrettiğim tarihe kadar gençlerimizi Taksim kışlasının ortasında askerlerin talim ve terbiyesi için yapılmış olan ve beynelmilel carî futbol kavaidinin birinci maddesine muhalif bulunan sahada futbol oynamağa mecbur ettik. Saha tozlu, ve rest tir. Bilhassa bunu ecnebi takımların gelişinde ve stadyumu tetkik etmelerinde daha bariz bir surette görüyoruz. Oynamazdan evvel sahayı tetkik etmek vaziyetinde bulunan ecnebi takım rüesası memnuniyetsizliklerini derhal izhar etmekten kendilerini alamıyorlar. Bütün ihtimama rağmen yerin aslındaki vaziyet sahayı maatteessüf bir mertebe daha ileriye götürmeğe ve istenilen şekle sokmağa fırsat vermiyor.

Ne ise ki şahsî gayretleri ile Fenerliler temiz ve futbolün oynanabileceği bir saha yaptılar. Ve günden güne de hiç olmazsa klüplerin kendi teşebbüsleri ile ufak tefek fennî denebilecek sahalar vücut buluyor .

2 — Hocasızlık:

Bu dert te öteki kadar mühimdir. Filhakika Türk futbolcuları bir kaç hoca gördüler. Ancak bunların bir tanesi müstesna ötekiler hiç bir şey yapamadılar. Müstesna olan antrenör de Billi Hanter'dir. Bu hoca bizim gençlerimize çok şeyler öğretmiş ve bu öğrettiklerini ecnebi takımlar karşısında tatbik ettirerek Türk futbolcularını galip getirmiştir. Ondan gayri gelen ve giden hocalar, belki şahsan malûmatlı ve muktedir adamlardı. Ancak hocalık kabiliyetleri olmadığı için müsmir olamadılar. Binaenaleyh eğer ay yıldızlı formanın şerefini yabancı ellerde yükseltmek isteyorsak daha başka şekiller düşünelim ve tam manasile hoca olan antrenör getirelim.

3 — Oyuncunun yetişmemesi;

Bu gayet tabiidir. Yer ve hoca olmazsa yeni yetişecek eleman da olmaz. Çünkü; bu oyuncuların içinde çok istidatlıları bulunabilir. Hattâ dadıhak nev'inden oyun oynayanlar bile. Ancak oyuncu yetişmesi için bu kâfi değildir. Onu sistemle, fenni şerait altında yetiştirecek vasıtalar lâzımdır. Bu da saha ve hocadır.

Yalnız bir nokta var ki o da şudur: Hoca denen adam tam manasile hoca olmalı ve işin nazariyatını bildiği kadar ameliyatını da bilmelidir.

Yani önce her hangi bir şekilde oyuncuya takip edeceği sistemi öğrettikten sonra soyunup oyuncular ile tam bir oyuncu gibi oynamalı, hatalı gördüğü noktaları ihtar etmeli ve doğrusunu yaptırmalıdır. Yoksa hariçte durup, hataları görüp, oyundan sonra onu oyuncuya söylemek bir faide temin etmez. Bu noktadan yukarıda söylediğim gibi Billi Hanter lâhik ve sabık hocalarımıza faikti.

İşte o zaman oyuncu yetişebilir. Sonra oyuncu yetişmemesinin başka bir sebebi de ailevî hayat şeraitimizin bozuk olmasıdır. Çünkü iyi gıda almayan, iyi uyumayan, temiz ve sıhhî binalarda oturmayan bir kimse tam manasile sporların en gücü olan futbolü oynayamaz. Bugün büyük takımlarımızda oynayan oyuncular da dahil olmak üzere bu söylediğim şeraiti haiz ancak 5—10 oyuncu vardır. Mütebakısı hayat şeraiti müsait olmayanlardan mürekkeptir. Binaenaleyh yeniden yetişecek oyuncunun mümkün olduğu kadar hayat şeraitini düzeltmemiz lâzımdır. Yoksa bugünkü hal devam edip gidecektir.

4 — Halkta alâkasızlığın baş göstermesi;

Bu da tabiidir. Çünkü bir oyuncu futbolü iyi oynarken herkes tarafından sevilir, omuzlarda taşınır. Ancak, artık oynayamayacak vaziyete geldiği zaman kimse onun hatırını sormaz. İşte halkın da bir kısmı mühimmi böyledir. Millî takım olsun, başka bir takım olsun galibiyetten galibiyete koşarken herkes memnundur. Halk onunla beraberdir. Gazeteler onlarla beraberdir. Hattâ sporda teşehhüt mikdarı anlamayanlar bile onları alkışlarlar. Vaktaki iş mağlûbiyete dönünce herkes onlardan yüz çevirmeğe, bar bar, bağırmağa başlarlar. Biri çıkar:

— Millî haysiyetimizle oynuyorsunuz. İnin aşağıya, der. Öteki çıkar:

— Biz sizin keyfinize tabi olamayız, eğlenceniz değiliz.. diye başlar teşkilâta çatmağa..

O arada biri çıksa da bu zevata :

— Efendi ne verdin ki, ne istiyorsun?

Dese bu alınacak cevap ta ne olur? O ayrı bir hikâye..

Halkın bir kısmı böyle olmakla beraber bir de işi bütün tekniği ile anlayan kısmı vardır ki onlar makul düşünürler ve ona göre hüküm verirler. İşte asıl doğru hüküm bu zümrenin verdiği hükümdür ki bu büyük kısım:

— Sporumuzu behemahal kurtaralım. Ve.. noksanları giderelim!...

Diyor .

İşte yapılacak şey!. .

Muhteşem ÖZDEMİR

Uşaklılar İzmirde..

İZMİR, (Hususî) — Uşak takımının İzmirde maç yaparak yenilmesi üzerine oradaki arkadaşlarımız Uşaklılar hakkında bize şu yazıyı yollamıştır:

Uşak futbolcüleri gerçi İzmir futbolcülerine yenilmişlerdir. Fakat bu yenilişle beraber, lehlerinde öyle derin bir intiba husule gelmiştir ki, bununla her zaman iftihar edebilirler. Uşaklı futbolcülerin gösterdikleri azmü iman bütün İzmirli sporcuların dillerinde dolaşmaktadır.

Vali Paşa ile Hacim Muhittin Beyin dedikleri gibi, Uşaklı futbolcüler cidden çok enerjik bir oyun oynamışlardır. Bu itibarla bir sene sonra İzmir için kuvvetli bir takip olacaklarında hiç şüphe yoktur. Aziz Uşaklı gençleri bilhassa tebrik ederiz.

Uşak mıntakası reisi Haşım ve futbol heyeti reisi Yusuf Ziya Beylerin gençler üzerindeki iyi telkinleri, Uşaklı gençlerin gösterdikleri enerji üzerine büyük bir âmil olmuştur. Haşım ve Yusuf Ziya Beyleri de bilhassa tebrik ederiz.

Balıkesirli sporcular da takdirlere lâyıktırlar. Onlar da büyük bir varlık göstermişlerdir. Manisa futbolcülerine gelince: Maalesef idari hatalar yüzünden Manisa sporcuları çok müşkül vaziyetlere düşürülmüştür. Buna rağmen gençler canla başla çalışmışlardır. İzmir sporuna güzel bir gün yaşatan İzmirli ve Garbî Anadolu gençlerimize muvaffakıyetler, sıhhatler temenni ederiz.

Fenerbahçe - Galatasaray

İSTANBUL, 23 A.A. — Fenerbahçe - Galatasaray klüpleri heyeti idaresinden: Evvelce tekarrür etmiş olan Fenerbahçe - Galatasaray maçının ikincisi 27 mayıs 932 cuma günü Taksim stadyomunda yapılacaktır. Oyuna saat tam 17 de başlanacaktır. Hakem birinci maçı idare eden Mister Allendir.

Galatasaray - Fener

Büyük maçın revanşı bu cuma günü oynanacak...

Galatasaray Fenerbahçe takımları bu cuma günü 13 mayıs ta yaptıkları maçın revanşını yapacaklar. Neden ise bundan evvel yapılan maçın dedikodusu evvelki maçların dedikodusu gibi uzamadı hemen kapanıverdi.. Buna da sebep bu iki rakip kulübümüzün arasında mevcut dostluk siyasetidir. Yoksa on beş gün herkes biribirine girerdi.

İşte bu cuma günü Racing kulüpten bir telgraf alınması dolayısile tekrar Fener ile Galatasaray karşılaşıyorlar. Artık bu karşılaşma neticeyi belli edecek ve mev'ut kupayı galip gelen takım alacaktır.

Maç bu sefer stadyumda olacaktır. Eski maçlarda daima Galatasaray takımı esrarengiz bir manzara arzediyor. Çünkü geçen hafta yaptığı ekzersizde Galatasaraya çıkan takımdan büsbütün başka bir takım ile çalıştı. Bu takımın Galatasarayın karşısında ne dereceye kadar muvaffak olacağını bilmiyoruz. Ancak geçen hafta Galatasarayın karşısında oynayan Fenerbahçeden daha fazla iş göreceği kanaatindeyiz. Söylendiğine nazaran Fenerin bu kombinezonu üzerine Galatasaray da takımında bazı değişiklikler yapacakmış.

Sarı kırmızılılar W sistemini Fenerbahçe sahasında oldukça iyi tatbik ettiler ve semeresini gördüler. Yalnız bunu yapabilmelerine yardım eden sebep hücum hattının genç uzuvlar tarafından teşekkül etmeşi idi.

Geçen maçta Burhanın sakatlanmış olması ve bu maçta oynayıp oynamaması Galatasaray için çok mühim bir meseledir. Eğer Burhan oynamazsa o zaman müdafaa hattının vaziyeti bozulacaktır. Burhanın yerine tecrübesi çok az olan diğer bir oyuncu ikame edilmek mecburiyeti hasıl olacak ki bu Galatasaray için ciddî bir tehlike teşkil eder. Eğer Galatasaray takımı Burhanın oynamaması üzerine Mitatı geriye alıp Zarifi Mitatın yerinde oynatırsa o zaman müdafaa değil, fakat muavin hattı biraz zayıflar. Çünkü ne de olsa bir Zarif bir Mitatın yerini tutamaz.

Hücum hattında her halde yine Leblebi Mehmet santrafor oynayacaktır. Kemal Farukî geçen maçta da pek müessir bir oyun oynayamadı. O gün Galatasaray takımının içinde en iyi oynayan hiç şüphesiz Leblebi Mehmetti. Bu oyuncu bir müddet ortadan çekildi, fakat tekrar ortaya çıktığı zaman eski mükemmeliyetini iktisap etmiş bir halde çıktı.

Fener takımına gelince;

Fenerliler bu yeni tarzları dolayısile hücum hatlarını biraz zayıflatıyorlar. Fakat ona mukabil müdafaa hattını kuvvetlendiriyorlar.

Fikret ve Muzafferin geriye alınarak Reşadın ileriye verilmesindeki sebep yalnız budur. Çünkü Fikret ve Muzaffer haf hattında belki for hattında olduğu kadar muvaffak olmaz fikri insanın aklına gelebilir. Antrenemanlarını bu şekle tebean yaptıkları için böyle bir şey in vâki olmasına ihtimal yoktur. Diğer hatlara gelince, bek hattı yine eskisi gibi yahut ta müdafaa hattına Hadi ikame edilebilir. Kaleci için söylenecek bir şey yoktur.

Hüsamettin kalede kalacaktır. Aancak yine geçen seferki gibi fazla sinirli olmaması lâzımdır. Her halde mevsimin zevkli maçlarından biri olan bu maçta her iki takıma da muvaffakıyetler dileriz.

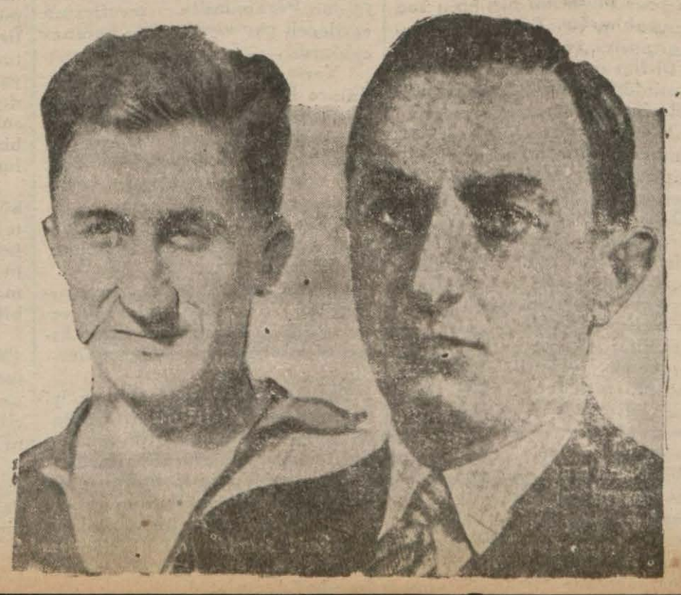

Muhafız Gücü Gençler birliği

Evvelki cuma günü Ankara da Olimpiyat gazetesi tarafından tertip edilen kupa maçlarının finalı icra edildi. Müsabaka Gençler Birliği — İmalâti Harbiye takımları arasında yapılacaktı. İmalâtı Harbiye gelmediğinden Gençler Birliği galip addedilerek Çankaya ve Altınorduyu yenerek finala kalan Muhafız Gücü ile karşılaştı.

En son maçlarında iki ikiye berabere kalan ve bir seneden beri karşılaşmıyan Gençler Birliği — Muhafız Gücü maçının çok hararetli olacağı müsabaka dan evvel tahmin ediliyordu..

Saat 16,30 da hakem Muhafız Gücünün eski emektar kaptanı Kâmil Beyin idaresinde müsabaka başladı.

Muhafız Gücü en kuvvetli şeklile şöyle tertip edilmişti:

Vasfi
Emin Kemal
Remzi Bekir Şahap
Muammer Eyüp Ahmet Sedat
Hayri

Gençler Birliği sağ açıkları Kemalden mahrum olarak çıkmıştı. Konya maçlarında ayağı sakatlanan Ratip de maça iştirak ediyordu.

Takımlarını şöyle teşkil etmişlerdi:

Hamdi
Halit Ratip
Muzaffer Refik Asım
Mithat Adil Ali Rıza Ali Rifat

On beş gün evvel Fenerbahçe B. takımile berabere kalan Muhafız Gücünün galip geleceği kanaati seyirciler arasında izhar ediliyordu. Oyunun ilk on beş dakikasında oyun müsavi cereyan etti. Her iki takım da biribirinin zayıf taraflarını bulmağa çalıştı. İlk golü Muhafız G. kalecisinin hatası yüzünden Gençler B. yaptı. Ve bu golle beraber de hâkim bir oyun oynanmağa başlandı. Gençlerin bu hâkim oyunu seyirciler arasında hayret uyandırıyordu. Oyun bir sıfır Gençlerin lehinde devam ederken Muhafız da penaltıdan bir gol yaparak beraberliği temin etti. Bu beraberlik çok sürmedi. Sol açık Mithat güzel bir vuruşla ikinci sayıyı Gençlerin lehine kaydetti ve birinci devre 1 — 2 Gençlerin lehine bitti.

İkinci devrede Muhafızlar çok favullu ve çok sert bir oyun oynamağa başladılar. Sırasile Adil, Refik, Ali sakatlanarak sahayı terkettiler.

Hakem de kasden tekme vuran Muhafız G. merkez muavinini dışarı çıkardı. Sakatlanarak sahayı terkeden Adil ve Ali biraz sonra tekrar oyuna dahil oldular. Fakat Refik bir daha içeri giremedi. Bu vaziyet üzerine Ali Rıza merkez muavin oynadı ve Gençlerin for hattı oyunun nihayetine kadar dört kişi kaldı. Üçüncü golü Adil, dördüncüyü Ali yaptı. Ali golü yaptı fakat bir tekmeye mal oldu. Dokuz kişilik takım buna rağmen Adilin ayağile bir gol daha yaparak oyunu 1 — 5 gibi mühim bir farkla kazandılar.

Bu müsabakada M.G. lüler çok asabî ve çok sert bir oyun oynadılar.. Neticenin bu kadar fena olmasını da bu sert ve asabî oyunda aramak lâzımdır.

Gollerin en çok mes'uliyeti kalecilerinde idi. Millî takım seçmelerine davet edilen Vasfi bugün şöhretile taban tabana zıt bir oyun oynadı. İki müdafilri düzgün vuruşlarile nazarı dikkati celbetmelerine rağmen, yer tutamıyorlardı.

G. B. den başta Halit, Asım, Mithat, Ali Rıza, Ali olmak üzere bütün oyuncular muvaffak oldular.. Sakat olarak oyuna iştirak eden Ratip fedakâr bir oyun oynayarak herkesin takdirini kazandı.

Hakem Kâmil Bey, tam bir vukuf ve dürüsti ile müsabakayi idare etmiştir. Müsabakadan sonra Olimpiyat gazetesi namına Yusuf Ziya Beyefendi tarafından Olimpiyat kupası Ankara şampiyonluğu Gençler Birliğine merasimle verildi.

Hiç şüphe yok ki dünyanın en güzel sporlarından biri deniz sporudur. Vücudün bütün aksamını çalıştırması hasebile hemen hemen sporla meşgul olan herkes denizin dostudur. Zaten deniz vücudün adelâtını - bir kaç spordan maada - her spora elverişli bir tarzda tekâmül ettirir. Resmimiz bu fikirlerimizi teyit eder mahiyettedir. Bu atlayışı yapabilmek için vücudün ne kadar elastiki olması lâzımdır. Ondan başka vücuttaki tenasüp ve insicam da dikkate şayandır. Bu atlayışı yapan genç kız Los Anceles olimpiyadına iştirak edecek olan Amerikan yüzme kadın şampiyonudur.

Adale kuvvetile, kanat çarparak uçabilecek miyiz?

İnsan oğlu tâ evvellerden beri uçmak kaygusundadır. Öyleya, insan eşrefi mahlûkat değil mi? Böyle olduğu halde niçin kuşlardan geri kalsın.

Tayyare Cemiyeti tarafından geçenlerde tercüme ve neşredilen (Havacılık Tarihi) ne şöyle bir göz gezdirilse görülür ki mucitler bu uğurda çok çalışmış, bu gayenin istihsali için canlarını feda edenler olmuştur.

Nazarî olarak, bir insanın sarfedeceği adale kuvvetinin onu havaya çıkaracak ve havada ileri götürecek bir aleti tahrike kâfi gelip gelemiyeceğinden bidayetlerde şüphe ediliyordu. Tayyareciliğin babası addolunan meşhur Alman âlimlerinden Otto Lilienthal'ın yaptığı hesaplar ve tecrübeler bu şüpheyi ortadan kaldırdı. Fakat böyle adale kuvvetile kanat çarparak havada uçmaktaki ameli müşkülât bertaraf olamamıştı. Çünkü bir kanadın aşağıya çarpılmasile hasıl olan yüksel me (Suut) tesiri kanadın yukarı kalkmasile tekrar zail oluyordu.

Bu sefer Alman uçuş kâşiflerinden Ellyson mafsalsız ve menteşesiz bir kanat çarpma aleti yapmıştır. Bu alet, uçları yekdiğerile ahenktar ihtizazlar yapan diyapazonlar prensibi uzerine müessistir. Mevce nazariyesi sahasında edinilen tecrübelerden kanat çarpan bir tayyarede ilk defa olarak istifade edilmiştir

Ellyson, bu gibi sanialar sayesinde yükselme hareketinden tasarruf ettiği adale kuvvetini aletin ileri hareketinde kullanmaktadır. Münih şehri civarında yapılan uçuş tecrübelerinde müşkülâtın ilk kısmı muvaffakiyetle bertaraf edilmiş addolunabilir.

Munih'li âlim tecrübesini yaparken..

Türk gemi kurtarma ve posta Vapurculuğu hakkındaki Lâyihalar dün meclise verildi

[Başı birinci sahifede]

yeli 10 bin name muharrer hisseye münkasim 500 bin Türk lirasından ibaret olacaktır. Gerek Türkiye Seyrisefain idaresinin Türk Gemi Kurtarma Limited şirketindeki yüzde kırk beş hissesile gene mezkûr idarenin malı olan Alemdar vapurunun bedeli ve gerek Türk Gemi Kurtarma Limited şirketinin diğer şeriklerinin hisselerile hususî eşhasa ait tahlisiye vapurlarının takdir olunacak kıymetleri şirketin ilk sermayesini teşkil edecek ve bu kıymetle mukabil eshabına çıkarılacak 500 bin Türk liralık hisse senetlerinden hisse senedatı verilecektir. Mütebaki hisse senetleri evvelemirde hazinenin şirketteki hissesini yüzde yetmişe iblâğ etmek üzere hükûmet tarafından tahhüt olunacaktır. Mütebakii diğer hissedarlara ve bunlar tarafından mübayaa edilmediği takdirde hariçte taliplerine satılacaktır.

Hisse senetleri

Hükûmetçe taahhüt olunacak hisse senetleri mikdarı hazine hissesinin yüzde yetmişe iblâğına kifayet eylemediği surette diğer müessis hissedarlar hazine hissesini yüzde yetmişe iblâğa kifayet edecek mikdarı hazineye satmağa mecbur olacaklardır.

Kıymet takdiri

Şirkete aynî sermaye olarak girecek tahlisiye vapurları tahlisiye hizmeti noktai nazarından beynelmilel usullere göre tasfiyeye tâbi tutulacaktır.

Şirkete sermaye olarak konacak tahlisiye vapurlarının âlât ve edevatın karada ve denizde mevcut demirbaş eşyaların bedelleri İstanbuldaki İngiliz Loidi mühendisinin iştirakile ikisi İktısat vekâleti, ikisi sefine sahipleri tarafından intihap edilecek beş kişilik bir ehli vukuf heyetince takdir olunacaktır.

Bu heyetin takdir ettiği kıymeti kabul etmeyen vapur sahibi, vapurlarını başka işlerde kullanmakta veya memleket dahil ve hariçte taliplerine satmakta serbest olacaklardır. Bilcümle umumî masraflarla yüzde on amortisman çıktıktan sonra tahakkuk edecek saf temettüden evvelâ hazne de dahil olduğu halde bilûmum hissedarlara yüzde dokuz ilk temettüü, şirket memurin ve müstahdeminine birer maaş nisbetinde ikramiye verildikten sonra kalan safi temettüün yüzde onu keza hazine dahil olduğu halde umum hissedarlara verilecetkir. Mütebakisi münhasıran hazineye ait olacaktır.

Elyevm Liman işleri inhisarı şirketlerinde bulunan liman hudutları dahilinde tahlisiyecilik inhisarları ilga edilecektir. Tahlisiye ücretleri bidayeti mukavelede takarrür ettirilmediği hallerde beynelmilel kabul edilmiş usullere tevfikan açık mukavele ve hükme müracaat suretile tayin olunacktır.

Posta vapurculuğu

ANKARA, 23 (Telefon) — Türk Posta Vapurculuğu Anonim Şirketi hakkındaki kanun lâyihası Millet Meclisine tevdi edilmiştir. Bu lâyihaya göre Türkiye sahillerinde posta seferleri yaparak yolcu ve emtea veya hayvan nakli işini inhisar altına almağa ve bu inhisarı işletmek üzere Türk Posta Vapurculuğu Anonim Şirketi namı altında bir şirket teşkiline hükûmet mezun olacaktır.

İnhisar Türkiye sularında posta seferleri yapmak suretile yalnız yolcu veya ayni zamanda hem yolcu ve hem emtea veya hayvan taşınmasına dair olup Türk limanları arasında posta seferleri yapmak şartile yalnız emtea taşıyan şileplere ve İstanbul limanında Seyrisefain, Şirketi Hayriye, Haliç şirketlerile İzmir Liman ve Körfez şirketinin tahtı inhisarında bulunan sevahili mütecavire seferlerine ve inhisar şirketinin her zaman vapur işletmediği limanlarla işlettiği limanlar arasında buharlı, buharsız küçük merakibi bahriye ile nakliyat icrasına şamil değildir.

Şirketin sermayesi 100 lira kıymeti itibariyeli ve nama muharrer 25 bin hisseye münkasim 2 milyon 500 bin liradan ibaret olacaktır. Seyrisefain idaresine ait posta vapurlarile ayni idareye ait ve şirketin mühtaç olduğu bazı mebaninin ve hususî donatanlara ait posta vapurlarının takdir olunacak kıymeti şirketin aynî sermayesini teşkil edecek ve bu sermaye ile şirketin asil sermayesi arasındaki farka mukabil çıkarılacak hisse senetleri ekseriyet hazinede kalmak şartile tercihan müessis vapurculara ve bunların satın almadıkları kısım da hariçte taliplerine satılacaktır.

Ancak gerek hususî donatanların aynî sermaye olarak şirkete getirecekleri vapurların kıymetine mukabil verilecek hisse senetlerini ve gerek şirketin aynîsermayesile asıl sermayesi farkına mukabil çıkarılıp ta müessis vapurculara ve hariçteki taliplerine satılacak hisseleri ihraç kıymetleri üzerinden 3 sene zarfında hükûmet satın almak hakkını haiz olacaktır.

Şirketin sermayesi heyeti umiye kararile ve hükûmetin müsaadesile nısıf nisbette tezyit olunabilecektir. Şirketin meclisi idare azasının azamî olarak nısfı hisse senetleri ellerinde kaldığı zamana münhasır bulunmak üzere heyeti umumiyece hususî donatanlar arasından intihap olunacaktır. Meclisi idare reisi hazine mümessilleri meyanından hükûmetçe tayin edilecektir.

Şirkete aynî sermaye olarak girecek posta vapurları evvelemirde muayene ve mesahai sefain hakkındaki mevzuata göre muayene ve tasnif olunacaktır. Bu vapurların bedeli İstanbuldaki İngiliz Loidi mühendisinin iştirakile ikisi İktısat vekâleti, ikisi hususî donatanlar tarafından intihap edilecek beş kişilik bir ehli vukuf tarafından takdir olunacaktır.

Takdir edilecek kıymeti kabul etmeyen donatanlar gemilerini inhisar altına alınmış işlerden maadasında kullanmakta veya memleket dahil ve haricinde diğer taliplerine satmakta serbest olacaklardır. Şirketin seyrüsefer programile nakliye ücretlerinin azamî fiyatlarının tesbitine ait esasları hükûmet tayin edecektir. İşbu kanunun neşri tarihine kadar Seyrisefain idaresi tarafından yapılmakta olan haricî seferler idame edilecektir.

Bilcümle umumî masraflarla amortismanların tefriki suretile tahakkuk ettirilecek safi temettüün tevzi şekli esas mukavelename ile tesbit edilecektir. Ancak bu esas mukavelename mucibince ayrılması icap eden ihtiyat akçesi ile ilk temettü hissesinin safi temettüden tenzilinden sonra kalan bakıyenin yüzde onu sermayeleri nisbetinde müessislere verilecektir.

Afyon yetiştiriciler kooperatifi

ANKARA, 23 (Telefon) — Türkiye Afyon yetiştiriciler satış kooperatifi teşkili hakkındaki lâyiha Millet Meclisine gelmiştir. Bu lâyihanın ihtiva ettiği esaslara göre afyonun gerek memleket içindeki ve gerek ihracatı ticareti ancak tesis edilebilecek bir kooperatif tarafından yapılabilecektir.

Kooperatifin sermayesi mütehavvil olacak ve birer liralık gayri mahdut hisseye münkasim bulunacaktır. Türkiyede malik veya müstecir olduğu araziye afyon eken her çiftçi afyonun memleket dahilinde veya haricinde satışı itibarile kooperatife aza olacaktır.

Araziye sahip olmadan ortaklık suretile afyon yetiştirenlerin afyonları kooperatif tarafından satın alınacaktır. Kooperatif azaları kooperatif işlerinde reye iştirake ve intihap olunmağa hakları olacak ve her aza bir reyi hiz olacaktır.

Kooperatif idare meclisi dokuz kişiden ibaret bulunacaktır. Kooperatifin bir de umumî kâtibi bulunacaktır. Umumî kâtip Heyeti vekile kararile ve Reisicümhur tarafından tayin olunacaktır. Kooperatif azaları afyonlarını satılmak üzere kooperatife teslim edeceklerdir. Kooperatif, azalarına teslim edilen afyon mukabilinde avans verebilecektir. Ziraat Bankası kooperatif emrine kâfi mikdarda kredi açacaktır. Umum idare masraflarile satış muamelesinin ipka ve ikmalini müteakip masraflar satış bedelinden tenzil edildikten sonra geri kalan kısmın tesfiyesinde kooperatif azasına tevzi olunacaktır. Bu kanunun hükümlerine muhalif olarak afyon alıp satanlar bir aydan bir seneye kadar hapis, 1000 liradan 10000 liraya kadar para cezasile tecziye edileceklerdir. Kanunun tesis ettiği inhisar 933 senesi mahsulüne şâmil olmak üzere 1 Mayıs 933 tarihinden itibaren mer'î olacaktır. Afyon tacirleri bu kanunun meriyet mevkiine girdiği tarihten itibaren bir ay içinde mevcut afyonlarının evsafını, mikdarını ve nerede buldunuklarını bir beyanname ile kooperatife bildirmeğe mecbur olacaklardır. Beyannameyi vermeyenler veya hakikati gizleyenler, gizledikleri afyonun her kilosu icin 7 lira para cezası vereceklerdir. Afyon tacirleri ellerinde bulunan afyonlara bu kanunun meriyetiden itibaren iki ay içinde ihraç etmeğe mecbur olacaklardır Bu müddet içinde ihraç edilmeyen afyonlar kooperatife teslim edilecek ve kooperatif bunların bedelini satış yaptıkça yüzde on komisyon tenkis ederek sahiplerine ödeyecektir.

Devlet sanayi ofisi

ANKARA, 23 (Telefon) — Kanunu mahsusuna tevfikan kurulmuş olanlardan maada devlet sermayesi ile tesis edilmiş ve edilecek fabrikaların ve devlet iştiraklerinin ve kurulması müsaadeye tâbi veya mukaveleye bağlı olan fabrikaların sureti idaresi hakkında hükûmet bir lâyiha hazırlayarak Meclise tevdi etmiştir. Bu lâyihaya göre devlet teşebbüsü şeklinde kurulacak sanayi müesseselerinin doğrudandoğruya veya bilvasıta tesisine hizmet, kanunu mahsusla kurulanlardan maada devlet sermayesile tesis edilmiş ve edilecek her türlü fabrikaları ve devlet iştiraklerini idare ile mükellef olmak üzere İktısat vekâletinin mürakabesi altında bir devlet sanayi ofisi teşkil edilecektir.

Balkan Ticaret Odası Teşkil edildi

[Başı birinci sahifede]

nın ve Balkan konferansı Meclisinin en mufit kararlarından biri olan İstanbul'da bir Balkan Ticaret ve Sanayi Odasının ihdasının kuvveden file isali için bu fırsattan istifade eylemeyi münasip görmüştür.

Muhterem efendiler,

Malûmunuzdur ki, Balkan konferansı itthadı böyle bir teşekkülün ehemmiyeti azimesini ve lüzumu âcilini tasdik etmiş ve bunun statülerini tanzim ve kabul için istical göstermiştir. Bu müessesenin tabiat iktizası olarak ifa edeceği sayısız hizmetler üzerinde ısrar eylemeğe burada lüzum görmiyorum. Yalnız takip edilen maksadı pek vazıh bir surette tayin eden statülerinin birinci maddesini tahattur ettirmekle iktifa edeceğim:

Balkan şibihceziresinde kâin memleketler beynindeki münasebatı iktisadiyeyi, imkân dairesinde görülebilen bilcümle vasıtalarla, teshil ve teşvik eylemek.

Muhtelif Balkan memleketleri arasındaki ticarî ve sınaî şeraitin ıslahı için müstemir mesai sarfetmek.

Teşekküle dahil bulunan memleketler arasında mevcut veyahut ileride tehaddüs edebilecek mümasil mevat müstahsilleri arasında itilâf, fazlai istihsal, fiatların istikrarı, nükut darlığı, gümrük itilâfı, bahrî ve berrî münakalât, seyahat teshilâtı, hudut ticareti, tevhidi nukat ve saire gibi iktısadî mahiyette olan muhtelif mesailin halli.

Balkan memleketleri arasında pazarlar ve panayırlar teşkil ve müntesip her memleketin başlıca ticaret merkezlerinde ticaret müzeleri ihdas etmek.

Altı memleketin biribirlerine yakınlaşması için sarfı mesai etmek ve bunların iş adamları ve teşkilâtı aralarında bir anlaşma teminine çalışmak.

Balkan memleketlerinin biribirlerile sıkı bir surette teşriki mesai etmelerini temin ve sulhun takviyesine en esaslı bir garanti teşkil edecek olan bir Balkan Mefkûresi ihdasına bezli mesai etmek.

Balkan memleketleri tacirleri, erbabı sanayii ve sairesi arasında tehaddüs edebilecek ihtilâfların bir arbitraj vasıtasile hallini temin etmek.

Yukarda arzeylediğim gibi, muhterem mümessillerin huzurundan bilistifade Balkan Ticaret ve Sanayi Odasının ihdasına müteallik merasimi resmiyeyi ifa eylemeyi münasip gördük. Binaenaleyh, Odanın ihdas ve teşekkülüne müteallik merasimin ifası için ve cemiyetler kanununa tevfihan bu içtimaın hitamında delke efendiler ikinci Balkan konferansı tarafından kabul edilen statülerin iki nüshasının leffile hükûmeti mahalliyenin salâhiyettar devairine verilecek olan bir beyanname imzasına davet edileceklerdir.

Muhterem efendiler,

Nutkumu bitirmeden evvel grupumuzun diğer Balkan memleketleri millî gruplarına pek samimî ve kardeşcesine selâmlarını takdim, İstanbul Ticaret ve Sanayi Odasının bize karşı lûtfen gösterdiği mihmannüvazlığa teşekkür ve Balkan Ticaret ve Sanayi Odasının muvaffakiyeti için en hararetemennilerimizi izhar eylemekliğime müsaade buyurmanızı rica eylerim."

M. Nikolof'un nutku

Tahir B. den sonra Bulgar heyeti murahhasası namına M. Nikolof tarafından irticalen hararetli bir nutuk irat edilmiştir. M. Nikolof, nutkunda, Balkan milletleri arasında itilâf fikirlerinin gittikçe yolaldığını ve şimdi hür bulunan bütün Balkan milletlerinin ayni yolda çalışarak ve ayni gayeyi takip ederek İstanbul'da tesis ettikleri Balkan Ticaret ve Sanayi Odasının ehemmiyetini anlatmıştır.

M. Hacı Mihalis'in nutku

M. Nikolof'u takiben Yunan heyeti murahhasası namına reisi M. Hacimihalis te bir nutuk irat ederek Balkan Ticaret ve Sanayi Odasının ehemmiyetini kayıt ve Türk grupuna bu husustaki mesaisinde dolayı teşekkür eylemiştir.

M. Gregoriç'in nutku

M. Hacimihalis'ten sonra Yugoslav heyeti reisi M. Gregoriç'te irat ettiği nutkunda, Balkan Ticaret ve Sanayi Odasının tesisindeki ehemmiyeti izah etmiş ve Türk grupuna bu yoldaki hizmetinden dolayı yapılan teşekkürlere iştirak eylemiştir.

Mitat B. in nutku

Bundan sonra Türk Balkan Birliği cemiyeti namına Muhtelit Mübadele komisyonundaki müşavirlerimizden Ahmet Mitat B. söylenmiş olan fikirlere iştirak ve yapılan teşekkürlere mukabeleyi mutazammın bir nutuk söylemiştir.

Ziya B. in nutku

Mitat B. den sonra İstanbul Ticaret ve Sanayi Odası namına reis vekillerinden Habipzade Ziya B. tarafından da bir nutuk söylenmiştir.

Tahir B. in beyanatı

Müteakiben reis Tahir B. içtimada Arnavutluk konsolosu Asaf B. in de hazır bulunduğunu, kendisinin Arnavutluk Balkan Birliği cemiyeti namına Odanın tesisi merasiminde bulunmasının rica edilmiş olduğunu tebliğ etmiş ve Atina'da bulunan Romanya ataşe komersiyalı M. Manesko'dan gelen bir telgrafta da mumaleyhin Romanya Balkan Birliği cemiyetini temsilen salı günü (bugün) İstanbul'a avdet edeceğini bildirdiğini söylemiştir. Tahir B. bu suretle altı memleket cemiyetlerinin Odanın tesisi hususunda müttefik bulunduklarını kaydetmiş ve hazıruna teşekkür ve yeni tesis edilen Odaya muvaffakiyet temenni ederek celseye hitam vermiştir.

Dün, Balkan Ticaret ve Sanayi Odası'nın teşekkülüne dair hükûmete verilecek beyanname de, delegeler tarafından imza edilmiştir. Oda müessisleri tarafımızdan Habipzade Ziya, Nemli zade Mitat, Ahmet Mitat ve eczacı Necip B. ler gösterilmiştir.

Yugoslav, Yunan, Bulgar müessisleri olarak ta heyeti murahhasaların reisleri gösterilmişlerdir.

Dünkü ziyafet

Balkan Ticaret ve Sanayi Odasının tesis merasimi bittikten sonra, murahhaslar, Tokatlıyan oteline gitmişler ve orada Türk Balkan Birliği cemiyeti İstanbul şubesi müdürü Tahir B. tarafından, şereflerine verilen öğle ziyafetine iştirak etmişlerdir. Ziyafette, bütün murahhaslardan maada Vali Muhittin, Polis müdürü Ali Rıza, müderris Muslihittin Adil, Ticaret Odası umumî kâtibi Vehbi, Zahire Borsası umumî kâtibi Nizamettin Âli Beyler, Balkan hükûmetleri konsolos ve ticaret ataşeleri ve refikaları ve sair zevat hazır bulunmuşlardır. Ziyafet, pek samimî ve dostane hasbihallerle geçmiş, Tahir B. alkışlanan bir nutuk irat ederek Türk Balkan Birliği cemiyeti namına, gelen murahhaslara teşekkür etmiş ve grupların şefleri tarafından kısa birer nutukla mukabele edilmiştir. Grup şefleri, burada gördükleri hüsnü kabul ve misafirperverlikten dolayı teşekkürlerini bildirmişler ve Balkan Birliğinin en kısa zamanda tamamen tahakkuk etmesi şerefine idarei akdah etmişlerdir.

Balkanlı murahhaslar, ziyafetten sonra otomobillerle otelden ayrılmışlar ve saat 15 buçukta Karaköy'den, ihzar edilen hususî motörlerle Haliç'e gitmişlerdir. Murahhaslar, Haliç'te sırasile Cibali Tütün, Balat Mensucat, Silihtarağa Elektrik fabrikalarını ziyaret etmişler, avdette Mezbahayı ve Fesane Mensucat fabrikasını da gezmişler, gördükleri müesseseleri takdir ederek istihsalât, imalât, mezbahadaki zephiyat mikdarı ve saire etrafında izahat almışlar, geç vakit otellerine avdet etmişlerdir.

Bugünkü program

Balkan Haftası murahhasları, hazırlanan programa nazaran bugün öğleye kadar serbest bulunacaklar ve istedikleri yerleri gezeceklerdir. Öğleden sonra, saat 14 buçukta, Şirketihayriye'nin 72 numaralı vapuru, murahhasları köprüden alacak, Boğaziçinde bir tenezzühu müteakip Beykoz deri fabrikasına götürecektir.

Murahhaslar, Beykoz'dan ayni vapurla avdet edecekler ve saat 17 buçukta Ekonomist Doryan mecmuası Başmuharriri ve Kocaeli meb'usu Reşit Saffet B. tarafından Perapalas'ta şereflerine verilecek çay ziyafetinde bulunacaklardır.

Yarın, murahhaslar şerefine Zahire Borsasında, reis Hamdi Bey tarafından bir çay ziyafeti ve akşam da Ticaret Odası reis Vekillerinden Habip zade Ziya Bey tarafından Tokatlıyan'da bir ziyafet verilecektir.

Gene yarın Balkan Ticaret ve Sanayi Odası müessisleri içtima edeceklerdir.

Balkan murahhasları, perşembe günü Yalova'ya gidecek ve cuma gününden itibaren kısım kısım memleketlerine döneceklerdir.

Balkan Tütün konferansına iştirak eden ve Balkan haftasında da Bulgar Balkan Birliği cemiyetini temsil eden murahhaslardan M. Sakarof Tütün Konferansı mesaisini bitirdiği cihetle dün akşam Sofya'ya avdet etmiştir. Bulgar murahhaslarından M. Nikolof, Balkan haftasının sonuna kadar İstanbul'da kalacaktır.

İsmet Pş. Atinada

(Başı birinci sahifede)

Türkiye Başvekili İsmet Pş. M. Venizelos'un rahatsızlığını öğrenir öğrenmez derhal vapurdan çıkmağa karar vermiş ve refakatına Hariciye Vekili Tevfik Rüştü B. yi alarak Atinaya, doğruca M. Venizelos'un evine gitmiştir.

İsmet Pş. ile M. Venizelos'un mülâkatı tarif edilmez derecede samimi ve tesirli olmuştur. İsmet Pş. M. Venizelos'un evinde uzun müddet kalmış ve bu esnada son aktedilen Türk - Yunan itilâfnamesi görüşülmüştür. İki devlet ricali bu itilâfnamenin her iki memleket için son derece faydalı ve lüzumlu olduğu noktasında mutabık kalmışlardır.

Bu esnada Yunan reisicümhuru M. Zaimis de M. Venizelos'un evine gelmiş ve İsmet Pş. ile görüşmüştür. M. Zaimis de Türk - Yünan itilâfnamesinin fayda ve ehemmiyetini zikreyledikten sonra:

Hiç bir kabine tebeddülünün iki hükûmet ve millet arasındaki dostluğa hael getiremiyeciğini, Türk - Yunan dostluğunun artık kökleşmiş derin esaslara istinat ettiğini, hiç bir kuvvetin bu dostluğu yerinden oynatamıyacağını İsmet Pş. ya söylemiştir.

İsmet Pş. yaz mevsimini geçirmek üzere M. Venizelos'u Gazi Hz. namına Yalovaya davet etmiştir. M. Venizelos bu davet karşısında çok müteşekkir kalmıştır. Tevere vapuru öğlede Brendiziye hareket etmiştir.

* *

ATİNA, 23. A. A. — Atina Ajansı bildiriyor:

İtalyaya gitmekte olan İsmet Paşa Hazretleriyle Tevfik Rüştü Bey ve refakatlerindeki zevat bu sabah Pireden geçmişlerdir.

Evvelce kararlaştırıldığı üzere Mm. Venizelos, Mm. ve M. Mihalakopulos ve Mm. ve M. Çamados ve yüksek ve maruf yolcuları selâmlamak ve hafif rahatsızlığından dolayı evinden çıkamamakta olan M. Venizelosun bu maniinden dolayı gelememesinden mütevellit eseflerini bildirmek üzere Tevere vapuruna çıkmışlardır. Türk Vekilleri M. Venizelosa mülâki olmak üzere Atinaya gitmişler, M. Mihalakopulosun da huzuru ile yarım saat kadar M. Venizelosla görüşmüşlerdir. Bu mülâkat esnasında iki memleketi alâkadar eden meseleler gözden geçirilmiş bunlar hakkında iki hükûmet arasında tam bir mutabakat mevcut olduğu müşahade edilmiştir.

Türk Vekilleri, M. Venizelos'un evinde tesadüfen Yunan Reisicümhuruna rasgelmişlerdir. Müşarünileyh buraya kabine buhranı için M. Venizelosla istişareye gelmiş bulunuyordu.

Mecliste kabul edilen kanunlar

(Başı birinci sahifede)

idareleri tarafından mübayaa edilmekte olan kömür fiyatlarındaki farkların sebeplerini izah eylemiştir.

Kemal Zaim Bey, mutahassıs celbi meselesi hakkındaki mütalealara karşı bu cihetin ihmal edilmiş olmadığı ve ahiren intihap edilmiş olan mutahassısın yakında memleketimize geleceğini bildirmiştir.

Mudanya iskelesi

Bütçe encümeni reisi Hasan Fehmi Bey, Mudanya iskelesi üzerinde muhtelif alâkaları itibarile dört müessesenin iddiayı hak eylemekte olduğunu işaret ederek Devlet Demiryolları idaresine ait malzeme ile alât ve edevatın Mudanya belediyesince cibayet edilmekte olan rüsumdan istisnası hakkındaki maddenin yerinde bulunduğunu söylemiştir.

Dahiliye Vekili Şükrü Kaya B., mevzuu müzakere maddenin hukuku tasarrufiyeye teallûk eder bir ciheti olmadığını, bir resim meselesi bulunduğu kaydeylemiş ve bu itibarla teşkilâtı esasiye kanununun verdiği salâhiyetle Meclisin bu meseleyi istediği şekilde halledebileceğini söylemiştir.

Bu müzakeratı müteakip Devlet Demiryolları idaresinin 1932 senesi bütçesini masarıfat karşılığı olarak mezkûr idareye 14,565, 361 liralık tahsisat verilmesi hakkındaki kabul edilmiştir. İdarenin cibayet edeceği varidat miktarı 14,555,000 lira tahmin edilmiş ve idarenin Mudanya iskelesine çıkaracağı malzemenin belediye resminden muafiyeti kabul olunmuştur.

Muvazene vergisi

Müteakiben muvakkat muvazene vergisi kanunu müzakere edilerek bir ibare tashihi için encümene verilen bir maddesi müstesna olmak üzere heyeti umumiyesinin müzakeresi ikmal edilmiştir.

Kanuna nazaran;

a) Umumî, hususî ve mülhak hütçelerle ve Belediye bütçelerile idare edilen daire ve müesseseleden verilecek maaş, tahsisat, ücret, yevmiye, hakkı huzur, aidat, ihtisas zammı ve tekaüt vesair zat maaşları, ikramiye, ihbariye, tazminat ve herhangi bir unvan ile olursa olsun yapılmış ve yapılacak hizmet mukabili tediyat;

b) Hakikî ve hükmî şahısların nezdinde veya onlara merbut olarak çalışanlara yevmiye suretinde bile olsa verilecek bilûmum ücret, bedel veya aymlar mesbuk veya mahrum kalmacak olan bir hizmet mukabili verilecek mebaliğ dahil;

c) Şirket veya müesseselerin esas mukavelenameleri veya nizamnameleri veya heyeti umumiye kararı mucibince meclisi idarelerinde bulunanlara hisse senedi veya tahvilât mukabili olmaksızın verilen temettü ve ikramiyeler ve ayni mahiyetteki istihkaklar muvazene vergisine tâbidir.

Harcırah ve masârifi hakikiyeye takabül edecek miktardaki tediyeler, hizmet ve muayyen müddetli vekâlet ve temsil akitleri hariç olmak üzere diğer akitlerle haksız fiillerden ve kazalardan mütevellit olarak gerek mahkeme kararile ve gerek sulhan verilen tazminat, zirai veya muvakkat işlerde çalıştırılan işçilerle bir ay zarfında her ne unvanla olursa olsun aldıkları mebaliğ yirmi lirayı geçmiyen bilûmum memurlar ve müstahdemler ve tekaüt vesair zat maaşları sahipleri vergi mevzuu haricindedir.

Vergi, istihlâk ve tediyelerden kazanç ve iktısadî buhran vergileri çıkarıldıktan sonra kalan tediye miktarından yüzde 10 nisbetinde alınacaktır.

İhtiyat zabitleri ve ihtiyat askeri memurları kanununun üçüncü maddesine bir fıkra ilâvesi hakkındaki kanunun ikinci müzakeresi yapılarak kabul edilmiştir.

Nakliyat vergisi kanununun müzakeresi perşembeb gününe tehir edilerek içtimaa nihayet verilmiştir.

Münakaşalar

ANKARA, 23 (Telefonla) — Devlet Demiryolları bütçesinin müzakeresinde ilk sözü Kocaeli meb'usu Sırrı B. almış ve bütçe encümeninin mazbatasının bazı noktalarına işaret ederek kömür mübayaası işinde tevekkuf etmiştir. Kömür mübayaasında beher tonda kasaba Demiryolları mübayaatına nazaran fazla olarak tediye edilen bir buçuk liranın mesulleri aleyhine Meclis tarafından bir anket yapılması teklifinde bulundu ve ilâve etti;

— Eğer tahsisatı geçen seneki bütçede mevcut olan ecnebi mütehhasis getirilmiş olsaydı bugün hepimizi müteessir eden bu yanlışlıklar, hatalar, yolsuzluklar olmazdı idare tasarrufla işleri tesbite muvaffak olurdu.

Müteakiben Refik Şevket Bey (Manisa) söz aldı. Cumhuriyetin ipda ve millî müesseseler meyanına ithal ettiği Türk şimendiferciliğinin teknik muvaffakiyetlerini sitayişle anlattıktan sonra:

— Onu, dedi, idare eden eller eğer bizim tuttuğumuz doğru yolda sukutu hayale uğratmak istemezlerse dikkatlı olsunlar.

Bir çare

Manisa meb'usu [illegible] sadile kadrodan çıkarılacak memurlar hakkında ortaya bir çare koydu:

— Aceba, dedi, bunları çıkartmaktan ise, bunların maaşlarını idarenin memur maaşlarından yapılacak bir tenzilât ile temin etmek kabil olmaz mı?

İtirazlara cevap

Encümen namına mazbata muharriri Kemal Zaim B. itirazlara ayrı, ayrı cevaplar verdi: Kömür işinin ne anket parlamentere lâyık bir tahkikat mevzuu, ne de şu veya bu suretle mes'uliyeti mucip bir hareket olmadığını söyledi. Ve iktısat vekâletinin Ereğli'de tetkikata başladığını, neticenin yakında heyeti celileye arzedileceğini ilâve etti:

Çalışan memurların maaşlarından açığa çıkarılacak memurlar lehine tenkihatta bulunmanın geçen sene kabul edilen kadroda mümkün olamıyacağı ve esasen halen idarede çalışan memurların ekseriyeti azimesinin maaşlarının az olduğunu ileri sürdü.

Muvazene vergisi ve ikramiyeler

Müvazene vergisi kanun lâyihasının müzakeresinde de munakaşalar oldu. Kanunun neşrinden itibaren meriyete vazedileceğine nazaran ikramiyeleri kanunun neşrinden evvel tahakkuk eden, fakat tediyeleri tahsisat azlığından dolayı kesilen ikramiyelerden vergi alınmalı mı, alınmamalı mı? meselesi uzun uzadıya munakaşa edildi. Salâhiddin, Ahmet İhsan, Mazhar Müfit Beylere göre bunlardan vergi alınmamalıdır. Maliye vekili, bütçe encümeni reisi ve Süreyya B. (Aksaray) ise şu noktai nazarı müdafaa ettiler :

"Müvazene vergisi tahakkuk esasına göre değil, tediye esasına göre alınacaktır. Binaenaleyh vergide asıl olan tediyedir. Bu suretle hareket ayni zamanda hususî müesseseler tarafından tahakkuk ettirilebilecek tediyatta melhuz müvazaalar için de zaruridir."

Neticede encümenin noktai nazari tercih edildi ve madde kabul edildi.

Tütün depoları Nasıl sigorta Edilecek?

[Başı birinci sahifede]

zamanlarda tütün depolarında yangınların çoğalmış olması ve bu yangınların da şüpheli vaziyette telâkki edilmesidir. Tespit edildiğine nazaran son iki ay zarfında memleket dahilinde sekiz tütün deposu yanmıştır.

Dünkü içtima

Sigorta şirketleri mümessil ve müdürleri dün Sigortacılar dairesi merkeziyesinde toplanarak bu meseleyi müzakere etmişlerdir. Bize verilen malûmata nazaren, sigorta şirketleri bu sene tütün depoları için 17 bin lira prim tahsis ettikleri halde tazminat olarak 500 bin lira tediye etmişlerdir. Tütün depolarında yangınların çoğalması üzerine bariz bir zarara uğrıyan şirketler, dün tütüncülere karşı alacakları vaziyeti uzun uzadıya görüşmüşlerdir. Dünkü içtimada Yunanistanda da tütün depolarında yangınlar çoğaldığından sigorta şirketlerinin bâdema tütünleri sigorta etmemeğe karar verdikleri mevzuu bahsolmuş isede, Türkiyede çalışan şirketler buna taraftar olmamışlardır. Türkiyedeki şirketler, badema tütün depolarının sigortasına devam edilmesine karar vermek suretile bir hüsnüniyet eseri göstermişlerdir. Bununla beraber şirketler zararlarının tahfifi için depo sahiplerine karşı bazı şartlar dermeyanını lüzumlû görmüşlerdir; bu da depoların muhteviyatının sigorta edilmezden evvel bir ehli hibre tarafından expertise yapılarak kıymetlerinin takdir, ve verilecek rapora göre sigorta edilmesidir.

Sigorta edilen tütünler, yangın vukuunda, yangının vukû bulduğu günkü kıymet üzerinden tazmin edilmekte ise de, tütün tüccarı bunların sigorta edildikleri günkü kıymet üzerinden tazminini istemektedirler. Halbuki son senelerde, tütün piyasasının düştüğünü nazarı dikkate alan sigorta şirketleri buna yanaşmamaktadırlar. Tütünler üzerinde expertise yapılmasına dair verilen karar sayesinde bu ihtilâf ta bertaraf edilmiş olacaktır. Dünkü içtimada ehli hibre masrafinin kimin tarafından tesviye edileceği meselesi de hayli münakaşayı mucip olmuştur. 10-15 lira sigorta ücreti alan şirketler 20-25 liraya baliğ olacak olan ehli hibre masrafını tek başına deruhte etmeğe yanaşmamışlardır. Bu masrafın sigorta şirketlerile depo sahipleri ve tütünlerin merhun bulunduğu banka arasında tevzi ve taksimi meselesi mevzun bohsolmuş isede bu hususta kati bir karar ittihaz edilememiştir. Bugün Bankalar mümessillerinin iştirakile ikinci bir içtima yapılarak bu mesele müzakere

Muhabir mektubu

Şarköy'de zürraın vaziyeti düzeliyor

Hikâyesi bir efsane gibi gelen fare mücadelesi muvaffakıyetle neticelendi

Şarköy'de umum muhabirimiz Ragıp Kemal Bey ve hükûmet erkânı

ŞARKÖY: Evvelki ismi (Şehirköy) iken sonraları Şarköye çevrilen bu kasaba Marmara sahilinde Tekirdağına vapurla dört saat mesafededir. Burada 2500 nüfus 640 hane, 8 kahvehane, 3 fırın, bir hamam, bir yarım eczahane, bir un fobrikası bir yel değirmeni ve kırk elli kadar da dükkân vardır.

MANZARASI

Şarköy zelzele ve yangından harap olmuş ve Bulgarlarla Yunanlıların istilâlarına maruz kalmış olduğundan dolayı imar hususunda inkişaf edememiştir. Burası evvelce nahiye iken Müreftenin yanması ve orada bina kalması hasebile merkezi kaza buraya naklolunmuştur. Buradaki kaymakamlığı zamanında kasabanın imarına çalışan ve şimdi İzmir vali muavini bulunan Saip Beyle (Hayrebolu) hususî muhasebe memuru Asım efendinin himmetleri sayesinde güzel bir mektep, bir hükûmet konağı, ve bir jandarma dairesi ve daha bazı inşaat vücude getirilmiştir.

İskeleden kasabanın vasatına doğru Sabık vali Arif Hikmet Bey in mesaisile muntazam ve geniş bir cadde açılmış ve iki tarafına ağaçlar diktirilmiştir.

BİR CEVELÂN

Buraya gelir gelmez beni bir nikâh merasimine davet ettiler. Orada birçok zevat ile tanıştıktan sonra kasabada bir gezinti yaptım. Çarşı mahdut bir daire ye münhasırdır. Gazinolarından dördü çok güzeldir. (Alman) isimile çağrılmakta olan gözü açık bir vatandaşın açtığı aşçı dükkânı güzeldir.

Burada kıymeti mimariyeyi haiz bir ev göremedim. Kasabanın etrafı bağlık ve bahçeliktir. Deniz sahili ve iskele civarı pek hoştur. Şarköyün gurubu pek ahenkli oluyormuş! Akşam üzeri bu güzel gurubun temaşasiçin halk iskele civarında tenezzühe çıkmaktadırlar.

KÖYLÜLERLE TEMASLAR

Geçen sene tarla farelerinin hücumundan mahsûlât kısmen mahvolmuş ve mütebaki mahsulât ta pek az para etmiştir. Ziraat Bankası da alacağını tahsil için köylüleri pek tazyik etmiş ve çift hayvanlarından gayrısına haciz koyarak satmıştır. Binaenaleyh hayvansızlık ve tohumsuzluk yüzünden zürra tarlalarını noksan ekmişlerse de bilâhara yaz mahsulü ekmek suretile bu nokasanı telâfi eylemişlerdir. Bu senenin ekini geçen seneye nazaran dörtte birdir. Zürra esnafa ve bankaya borçludurlar.

FARELERİN HÜCUMU

Hikâyesi efsane ve masal telâkki olunacak derecelerde geçen sene bir fare hücumu olmuştur. Bunlar çok kalabalık cephelerle hücumlar yaparak nefsi Tekirdağı ile Hayrebolunun bir kısmı, Çorlunun Muratlı nahiyesinin demiryolu güzergâhı ve Kırk Kepenekli, Tekirdağı merkez nahiyesinde Gazi oğlu ve Köse İlyas havalisinde, Şarköyün Kızılcaterzi, Yeniköy ve Koca Ali köylerinde kışlık mezruattan % 30 ve yazlıklardan % 5 derecesinde tahribat yapmışlardır.

Tekirdağında yapılmış olan mücadeleler fevkalâde muvaffakiyetler temin etmiş ve buna yardım eden soğuk havalar ve şiddetli karlardan başka her tarafta zuhur eden ve münhasıran farelere düşman olan gelincikler sayesinde bu farelerin % 90 dan fazlası mahvolmuşlardır. Geçen sene vilâyetin muhtelif yerlerinde çıkan İtalyan ve Fas çekirgelerile de mücadele yapılmış ve bir iki yer müstesna olmak üzere diğer yerlerde uçkun verilmemiştir.

BELEDİYESİ

Buranın belediyesi birçok dedikoduya maruz kaldığından reisleri istifaya mecbur kalmıştır. Yeni intihap olunan genç reisten kasaba için faydalı işler beklenmektedir. Belediye şimdiye kadar bir iş yapmamış ve yalnız rusum ve tekâlüf tahsil ederek maaşlarının teminile uğraşmıştır. Bir aralık köylülerin pazara getirdikleri odunlardan, av hayvanlarından ve yumurtalardan da resim almağa başlamış olduklarından kanunsuz olan bu hareketleri hükûmetin müdahalesile menedilmiştir. Geçen sene yapılmış olan (7000) liralık hayalî bütçeden ancak 3 - 4 bin lirası tahsil edilebilmiştir. Sokaklarda dilenci yoksa da köpekler pek çoktur. Belediyenin doktoru da yoktur. Yalnız 70 yaşında bir ebesi olduğunu söylediler.

Ragıp KEMAL

Mahkûmiyet kararı

Kibrit kralı Kreugerin intiharı hâdisesini kayıt ve resmini neşrettiğimizden dolayı müddeiumumilik tarafından aleyhimizde açılan dava dün Asliye mahkemesi üçüncü ceza dairesinde intaç edilmiş, umumî neşriyat ve yazı işleri müdürümüz Etem İzzet Bey resim dercinden dolayı 7 gün hapse ve 25 lira para cezasına mahkûm olmuştur. Heyeti hakime Etem İzzet Beyin mahkûmiyeti sabıkası olmadığı cihetle cezasının teciline karar vermiştir.

Neşriyat müdürümüz bu kararı temyiz etmiştir.

Sanayi ve maadin müdürlükleri

İktısat vekâleti, Türbede bir binada bulunan Sanayi ve Maadin müdürlüklerinin Ticaret müdürlüğü ile bir binada bulunmasını tensip etmiştir.

Bu vaziyete göre bu iki müdüriyet de Ticaret müdürlüğünün bulunduğu 4 üncü Vakıf hana

Hilâliahmer Haftası

Dün, Hilâliahmer haftasının ilk günü idi. Bu münasebetle her tarafta dünden itibaren bütün Hilâliahmer şubelerinde iane ve teberrü kaydına başlanmıştır.

Hilâliahmer haftası teşebbüsünün memleketin her tarafında bu hayirkâr cemiyete karşı mevcut umumî alâkanın arttığı görülmektedir. Dün, bir çok zevat, Hilâliahmere senelik aidatlarını vererek aza yazılmışlardı. Hilâliahmer haftası münasebetile dün bütün şubeler, bayraklarla süslenmişti.

Dr. Celâl Tevfik

Zührevî ve idrar

yolu hastalıkları mütehassısı: Sirkeci Muradiye caddesi, No 35.

Memlekette

Mersinde Bulunan Heykel

Feylesof Aristo'nun heykeli imiş

Mersindeki Taşhanda bir heykel bulunduğunu yazmıştık. Bu heykel Mersin civarında bir kiremit fabrikasında bulunmuş ve oradan Taşhana nakledilmiştir.

Bu taşı nakleden adam henüz bulunmamıştır. Heykeli tetkik için Mersine giden Adana müze müdürü Halil Bey şu malûmatı vermiştir:

"Bu heykel meşhur Yunan kadim feylesoflarından Aristonun heykeli olduğu kuvvetle muhtemeldir.

Boyu bir metre doksan santimdir. Bu kabartma; bir saray tezyinatı veyahut bir laht cephesi olup bir şah eserdir. Dünya müzelerinde nadir bulunan fevkalâde kıymettar parçalardan maduttur. Eser san'at itibarile de pek incedir."

Burdur hapishanesinden kaçanlar

İZMİR, 23 — Burdur hapishanesinde vuku bulan firar hâdisesi hakkında şu tafsilât verilmektedir:

Soygunculuk, adam öldürmek gibi cürümlerden mahkûm olan dokuz azılı şerir, uzun müddetten beri aralarında bir firar teşebbüsü hazırlamışlar ve ilk fırsatta hapishaneden kaçmak kararını vermişlerdir. Perşembe günü akşam saat altıdan itibaren hapishane duvarını kazıyarak inceltmişler, sonra hiçbir hareket yapmıyarak çekilmişler ve geceyi beklemişlerdir.

Gece vakti ortalıkta ses kesilince haydutlar derhal icraata geçmişler, duvarı çabucak delerek firar etmişlerdir. Bir habere göre firar vuku bulduğu esnada delinen duvar önünde nöbetçi yokmuş. Fakat aradan bir müddet geçikten sonra duvarın delinmiş olduğu görülmüş ve derhal hapishane müdürü haberdar edilmiştir. Yapılan yoklamada dokuz şeririn noksan olduğu anlaşılmış ve jandarma takip müfrezeleri derhal faaliyete geçmişlerdir. Takibat, civar vilâyetlerle müştereken yapılıyor. Kaçanlar Nevşehirli İsmail, Adanalı Mehmet, Uşaklı Mehmet, Burdurlu İsmail, Kovacıklı Mustafa, Osman, Şaban, Mamaklı Osman ve Bekirdir.

Son dakikada gelen bir habere göre haydutlardan üçü yakalanmıştır.

Alâiyede sebze ucuzluğu

Alâiyeden bildiriliyor: Bu sene sıcakların birden bire başlaması limona fazla ihtiyaç gösterdi. Etraftan gelen tacirler burada hiç limon bırakmadılar.

Bir ay evvel tanesi on paraya satılan limon burada şimdi üç, dört kuruşa satılmaktadır. Buna mukabil yumurta bu sene hiç para etmiyor. Köylerde tanesi on para ya bile alıp satan yok. Geçen sene bakla, fasulye, hıyar ve saire turfancılığı iyi para ettiğinden sebzeciliğe ehemmiyet verilmiştir. Halbuki bu sene talip olmadığından bütün sebzevat çok az bir fiatle satılmaktadır. Peynirin okkası on beş kuruşa alan olmadığından köylüler yaylıya çıktılar. Kış için tulum peyniri başlıyor.

Azılı bir katil

Çankırıya tabi Ilgazın Yazı köyünden Saka oğlu Mustafayı karısını almak için tabanca ile öldürmek ve kadını da ağır surette yaralamaktan maznun ayni köyden İbrahim Ağırceza mahkemesince 16 sene 3 ay ağır hapse mahkûm edilmiştir.

Sadıkzade Biraderler Vapurları Karadeniz Postası

Dumlu Pınar

VAPURU 26 mayıs perşembe günü akşam saat 18 de Sirkeci rıhtımından hareketle Zonguldak, İnebolu, Ayancık, Samsun, Ordu, Giresun, Trabzon, Rize ve Hopeye azimet ve avdette ayni iskelelerle Göreleye uğrıyarak avdet edecektir.

Fazla tafsilât için Sirkeci Meymenet hanı altında acentalığına müracaat. Tele. 22134.

ORİENTMARE FEDELTA

vapuru 5 Hazırana doğru Trabzon, Samsun, İnebolu ve limanımızdan NAPOLİ, BARSELON, MARSİLYA, ve CENOVA limanları için mal yükleyecektir. Teklifat için Galatada, Frenkyan han ORİENTMARE acenteliğine müracaat. Tel. B. O. 2274

Yeni neşriyat

Gökmen..

Güney Halim Hm. tarafından "Gökmen" isimli bir roman neşredilmiştir. Gökmen hassas bir genç kızın romanı, onun aşkı ve sevgisi, husranıdır. Cazip, meraklı ve muvaffak bir üslûpla yazılan bu edebî roman her kesin alâka ve heyecanla okuya cağı bir eserdir. Kitabın tevzi merkezi Suhulet kitaphanesidir. Karilerimize tavsiye ederiz.

Felsefe bakaloryası

Ruhiyat, Mantık, Ahlâk, Metafizik ünvanlı bir kitap neşredilmiştir. Bu eser talebenin mezuniyet imtihanlarında ellerinde bir rehber olacaktır. Her hülâsa aslına bağlandığı gibi, bunlar da sene zarfında umumî malûmatı iktisap etmiş talebe için faydalı olacaktır. Tertibinde Programın heyeti umumiyesine göre tadilât yapılmıştır. Ruhiyat kısmında mevcut bazı malûmatı mabadüttabiiyeye naklolunmuştur. İçtimaî ahlâk kısmları da içtimaiyat dersleri için faydalı olacak şekilde hazırlanmıştır.

Havacılık ve Spor

Havacılık ve Spor mecmuasının 71 nci sayısı çıkmıştır. İnsanların kanat takarak uçmalarına dair mühim bir teşebbüstan bahsedilmektedir. Mecmuanın yazılara arasında (Hava hücumlarına karşı ne yapmalıyız?) mevzuu etrafındaki dört sayfalık resimli neşriyatı bütün karilerimiz dikkatle okumalıdırlar. Sovyet Rusyada tayyarecilik, Cenevrede çarpışan noktai nazarlar, Atina tayyare sergisi, İdris Sabih'in Stepler ismindeki yazısı mecmuanın alâka ile okunacak taraflarıdır. Bu nüshada otuz resim vardır.

Askerî tebligat

Beşiktaş şubesinden: Şubede mukayyet ihtiyat zabitanın yoklamasına 1-Haziran-932 den 30-Haziran-932 tarihine kadar haftada üç gün (Cumartesi, Pazartesi, Çarşamba) devam edecektir. Bu müddet zarfında müracaat etmiyenler hakkında 1076 numaralı kanunun 10 uncu maddesi tatbik edileceği ilân olunur

* * *

Kadıköy ve Adalar askerlik şubesinden :

328 Doğumluların ve bunlarla muameleye tabi olanların yoklamaları mayıs nihayetinde hitam bulacaktır. Yerli efradın hemen şubeye müracaatları, gelmiyenlerin cezalı olacakları ilân olunur.

* * *

Kadıköy ve Adalar askerlik şube riyasetinden: 932 senesi ihtiyat zabitan yoklaması haziran iptidasında başlayacak ve nihayetinde hitam bulacaktır. Kadıköy şubesinde mukayyet umum ihtiyat zabitanın müracaatla kayıtlarını yaptırmaları ilân olunur.

* * *

Eminönü Askerlik şubesinden:

1 — Mülğa Süleymaniye, Aksaray, ve Sultanahmet şubesinde mukayyet ve halen Eminönü kazası mıntakasında bulunan taşra şubelerinde mukayyet bulunan İhtiyat erkân, Ümera ve zabitanın 1076 No. lu kanun mucibince yoklamalarını yaptırmak üzere şubeye bilzat veya bilvasıta müracaatları.

2 — Yoklamaya 1/6/932 de başlanacak ve 30-6-932 de nihayet verilecektir.

3 — Müracaat günleri cumartesi, Pazartesi ve Çarşambadır.

4 — İhtiyat zabitanı askeri vesikalarını ve nüfus cuzdanlarını varsa sıhat raporlarını ve ikişer adette vesika fotoğrafilerini hâmilen atideki tarihlerde müracaat edeceklerdir.

A - Erkânı harp ve piyadeler 1 ilâ 9 haziran.

B - Suvari ve topcular. 1 ilâ 9 haziran.

D - İstihkâm kıtaatı fenniye 2 ilâ 16 haziran

C - Levazım, Jandarma ve deniz 2 ilâ 16 haziran.

H - Etıbba eczacı baytar ve Dişçiler, 18 ilâ 23 haziran.

V - Nakliye zabitanı, Memurini Askeriye, Askerî san'atkârlar mızika ve İmamlar, 25 ilâ 29 haziran.

* * *

Üsküdar Askerlik şubesinden:

1 —Şubede mukayyet bulunan ihtyat zabit ve askeri memurların yoklamalarına 1 Haziran 932 de başlanacak 30 haziran 932 de nihayet verileceğinden işbu müddet zarfında şubeye müracaatları.

2 — Hekim, baytar, eczacı ve diş hekimlerinin diploma numaralarını.

3 — Hekim ve baytarlardan ihtisas vesikası olanların vesika-

İstanbul dördüncü icra memurluğundan: Temamına beş yüz lira kıymet taktir edilen Bayazıtta Sekban başı Yakup ağa mahallesinin Bayazıt caddesinde Somkeşhane hanı tahtında tramvay caddesinde cedit 103 numaralı üstünde asma odası bulunan 10 metre terbiinde kâğir dükkânın temamı açık artırmaya vazedilmiş olup 13-6-932 tarihinde şartnamesi divanhaneye talik edilerek 30-6-932 tarihine müsadif perşembe günü saat 14 ten 17 ye kadar İstanbul dördüncü icra dairesinde açık artırma suretiyle satılacaktır. Artırmaya iştirak için yüzde yedi teminat akçesi alınır, müterakim vergi belediye vakıf icaresi müşteriye aittir. İcra ve iflâs kanununun 119 uncu maddesine tevfikan hakları tapu sicilleriyle sabit olmıyan ipotekli alacaklılar ile diğer alâkadaranın ve irtifal hakkı sahiplerinin bu haklarını ve hususiyle faiz ve masarife dair olan iddialarını ilân tarihinden itibaren 20 gün içinde evrakı müsbiteleriyle bildirmeleri lâzımdır. Aksi halde hakları tapu sicilleriyle sabit olmıyanlar satış bedelinin paylaşmasından hariç kalırlar. Alâkadarların işbu maddeyi kanuniye ahkâmına göre tevfiki hareket etmeleri ve daha fazla malûmat almak isteyenlerin 931-914 dosya numarasiyle memuriyetimize müracaatları ilân olunur.

İstanbul icra dairesi itiraz merciinden: Çengelköyünde Kuleli mahallesinde Hürriyet sokağında eski 5 yeni 15 N.ra ile murakkam bir bap hanenin hissedarlarından olup halen ikametgâhları meçhul bulunan sakine ve Dilara Hanımlarla Ali Abbas efendinin yevmü mürafaa olan 14 Haziran 932 tarihinde saat 14 te İstanbul icra itiraz merciinde bulunmadıkları veya bir vekil göndermedikleri taktirde hisselerinin Fatma Yaşar Hanıma olan borçlarından dolayı satış tarzının tayini cihetine gidileceğini mübeyyin işbu davetiye varakası makamına kaim olmak üzere ilânen tebliğ olunur.

Beyoğlu sulh mahkemesinden: Temamına 1600 lira kıymet takdir edilen Galatada Kemankeş mahallesinde (Çömlekçi) Kölemen sokağında 16-18 No. ile mürakkem bir bap mağaza açık artırma ile paraya çevrilecektir. Şartnamesi mahkeme divanhanesinde muallak olup tarihi ilândan itibaren 932-23 No. da görülmek üzere açıktır. Fazla malûmat almak isteyen memuriyetimize müracaat etmelidir. Artırmaya iştirak için yüzde 7,5 teminat göstermek lâzımdır. Tapuda müseccel ve gayrı müseccel hak sahipleri evrâkı müsbiteleriyle memuriyetimize bildirmedikleri taktirde satış bedelinin paylaşmasından hariç kalırlar. İşbu artırmada üç defa bağrıldıktan sonra kıymeti muhammeneyi bulduğu taktirde en çok artıranın üstünde bırakılır. Gayrimenkulün temamı işbu ilân ve şartnamede gösterilen şerait dairesinde 25-6-932 tarihine müsadif cumartesi günü saat 15-17 de Beyoğlu sulh mahkemesinde Başkâtip odasında satılacaktır.

Beyoğlu sulh mahkemesinden : Temamına 8150 lira kıymet takdir edilen Beyoğlunda Polonya sokağında 19 No. ile mürakkam bir bap hane açık artırma ile paraya çevrilecektir. Şartnamesi mahkeme divan hanesinde muallak olup, tarihi ilândan itibaren 932-21 No. da görülmek üzere açıktır. Fazla malûmat almak isteyen memuriyetimize müracaat etmelidir. Artırmaya iştirak için yüzde 7,5 teminat göstermek lâzımdır. Tapuda müseccel ve gayri müseccel hak sahipleri evrâkı müsbiteleriyle memuriyetimize bildirmedikleri taktirde satış bedelinin paylaşmasından hariç kalırlar. İşbu artırmada üç defa bağrıldıktan sonra kıymeti muhammenesi bulduğu taktirde en çok artıranın üstünde bırakılır.Gayrımenkulün temamı işbu ilân ve şartnamede gösterilen şerait dairesinde 25-6-932 tarihine müsadif cumartesi günü saat 15-17 de Beyoğlu sulh mahkemesinde başkâtip odasında satılacaktır.

Tüccari ve Banka muamelâtına vakıf yeni ve eski Türkçe, Fransızca, İngilizce ve İtalyanca lisanlara malik olup gerek muhasip gerek muhabir vazifesini deruhte eylerim daimi yahut vizetale şeraitle.

Alâkadaranın İstanbulda, Baker hanında No 19 - 20 C. M. Rumuzile müracaat eylemeleri mer-

Satılık İnek Sütü

Halkalı Ziraat mektebi çiftlik ineklerinden yevmî hasıl olan elli kıyye süt pazarlıkla satılacaktır. Talip olanlar Mayısın 26 ıncı perşembe günü saat on beşte mezkûr mektepte çiftlik idare heyetine müracaat etsinler. (2202)

Kiralık Evler ve Dükkânler

Lâleli apartımanlarında üçer ve beşer odalı beş ev ve apartımanlar altında 1, 7 ve 9 numaralı dükkânlar müzayede ile kiraya verilecektir. Mayısın yirmi sekizinci cumartesi günü saat on ikide ihaleleri icra olunacaktır. Taliplerin apartımanlar idaresine müracaatları. (2203)

Tayyare Cemiyeti Mübayaat Komisyonundan:

Şartname ve nümuneleri veçhile 500.000 adet muhtelif cins evlenme evrakı tabettirileceğinden taba talip olanların pey akçeleri ile birlikte 28 Mayıs 932 cumartesi günü saat 15 te piyango müdürlüğünde müteşekkil Tayyare cemiyeti mübayaat komisyonuna müracaatları. (2206)

Deniz Harp Mektebi ve Lisesi Müdürlüğünden:

Deniz lisesine girmek arzu eden orta mektep şahadetnamesini haiz veya orta mektep son sınıf derecesinden imtihana talip talebelerin temmuzun on beşine kadar Heybeliada'da (DENİZ HARP MEKTEBİ ve LİSESİ müdürlüğüne) müracaat etmeleri. (Tafsilât isteyenlere mufassal kayıt ve kabul şeraiti gönderilir.)

İst. Ziraat Bankasından:

Karyesi	Sokak	Cinsi	No.	Muhammen K.	Müdever K.	T. No
Maltepe	Mezarlık C.	Maabahçe hane	14	3000	2500	1
Kartal	Çavuşoğlu dere, meşeli ayazma	Maa müşlât, köşk tarla	14	5000	3500	5,2
Pendik	Yeldeğirmeni	Müfrez arsa elyevm maa bahçe bir bap hane	625	3000	2200	138
Pendik	Pendik arkası	Müfrez arsa elyevm maa bahçe bir bap hane	511	2500	950	198
Pendik	Yeldeğirmeni	Bir bap hane ve mağaza ve bahçe	619 — 620	4000	1750	57
Pendik	Sapan bağlarında	Arsanın nısıf hissesi		250	150	25

Bedeli ihale ve pey akçeleri nakden yahut Gayrimübadil bonosile tesviye edilmek üzere yukarıda yazılı Gayrimübadiller emvali şartnamesine tevfikan müzayedeye konulmuştur. Yevmi ihale 15-6-932 çarşamba günüdür. Talipler muhammen kıymet üzerinden yüzde yedi buçuk pey akçelerini ihale günü saat on beşe kadar Bankaya yatıracaklardır. Şartnamesi banka kapısınâ tâlik edilmiştir. Tafsilât almak isteyenlerin Bankamız ikrazat servisine müracaatları (2204)

İstanbul sıhhî müesseseler

Mübayaa komisyonu riyasetinden

Sıhhî müesseselere 1 Haziran 932 tarihinden 31 Mayıs 933 tarihine kadar lâzım olan bir senelik sadeyağı, et, ekmek, pirinç, şeker, sabun, süt, yoğurt ve alelumum kuru erzak ile taze sebze ve mahrukat ve mekûlâtı hayvaniye ve aşı hayvanatı tanzim edilen olbaptaki şartnameleri veçhile ve kapalı zarf usulile ihale edilmek üzere münakasaya konulmuştur.

Bunlardan et, ekmek, süt, yoğurt, ve sadeyağı 7 Haziran 932 salı günü saat 14 te yaş sebzeler ile şeker, pirinç, sabun ve emsali kuru erzakile mekûlâtı hayvaniye 8 Haziran 932 çarşamba günü saat 14 te ve alelumum mahrukat ile dana ve sair aşı hayvanatı 14 Haziran 932 salı günü saat 14 te fiatlar haddi lâyık görüldüğü takdirde ihale edilecektir.

Bu baptaki şartnameleri görmek ve fazla izahat almak istiyenlerin mezkûr komisyona müracaatları ilân olunur. (1963)

KAPPS Alman kitapçı, Almanca kitapları en ucuz satar, Beyoğlu. İstiklâl caddesi 390, İsveç sefareti karşısında

Büyük Tayyare Piyangosu

12 ci TERTİP 5 ci KEŞİDE

11 Haziran 1932 dedir.

Büyük ikramiye 50000 liradır

Ayrıca: 15.000, 10.000 liralık büyük ikramiyeler ve 20.000 liralık mükâfat vardır.

Nafia Vekâletinden

3000 ton katran yağı pazarlık suretile mübayaa edilecektir. Pazarlık 4/6/932 tarihine müsadif cumartesi günü saat 15 te Nafia vekâleti müsteşarlık makamında yapılacaktır.

Pazarlığa iştirak edeceklerin 11250 liralık teminatı muvakkate ve Ticaret odası vesikalarile birlikte ayni gün ve saatte komisyonda bulunmaları lâzımdır.. Taliplerin bu husustaki şartnâmeleri beş lira mukabilinde Ankarada Nafia vekâleti inşaat dairesinden, İstanbul'da Haydarpaşa Liman işleri müdürlüğünden tedarik edebilirler. (2126)

Kansızlık, Romatizma, Sara, Kemik, Sinir, Damar, Verem hastalıklarına, yürümeyen, diş çıkaramayan çocuklara genç ve ihtiyarlara

HASAN KUVVET ŞURUBU

ŞARAP

Kilo ile açık

Kilosu

35

Kuruş

Müskirat İnhisarı

Tekirdağ Şarapha-nesi Mahsulü

Beyoğlu Satış Mağazasında

ŞARAP

BEBEK SARAYINDAKİ

Müzayedeye 27 Mayıs Cuma Günü dahi Devam Olunacaktır.

Mezkûr sarayda bulunan bilûmum kıymetli ve müzeyyen eşya ve bilhassa hakikî kristofl sofra, dondurma, şampanya ve çay takımları, Hereke ve Lion ipekli kumaşları, el işlemeli çarşaf ve çay takımları. Piyano, Piyanola, perdeler, ipekli Hereke Mısır ve Acem halıları, nadide salon takımları vesaire..

Devlet Demiryolları İlânları

Şebekemiz üzerinde işleyen yolcu ve muhtelit trenlerin vakti hareketleri 25 Mayıs 932 tarihinden itibaren aşağıda gösterilen şekilde değiştirilecektir. Ankara - Sivas ve Çankırı kısmı üzerinde bir değişiklik yoktur. Fazla malûmat almak isteyenlerin istasyonlara müracaatları ilân olunur.

		Muhtelit Tren:		Anadolu Sür'at:	
Haydarpaşa	H.	Her gün	19.25	Her gün	18,05
Ankara	M.	"	16,30	"	10,00
Ankara	H.	Her gün	12,25	Her gün	18,42
Haydarpaşa	M.	"	8,05	"	9,55
Eskişehir	H.	Pazartesi, Perşembe	11,50		
Ankara	M.	" "	20,32		
Ankara	H.	Cumartesi, Çarşamba	9,40		
Eskişehir	M.	" "	18,10		
		Muhtelit Tren:		Toros Sür'at:	
Haydarpaşa	H.	Cuma, Pazar, Pazartesi, Salı; Perşembe	11,50	Cumartesi, Çarşamba	10,40
Adana	M.	Cumartesi, Pazartesi, Salı, Çarşamba; Cuma	21,00	Pazar; Perşembe	14,10
Adana	H.	Cuma, Cumartesi, Pazartesi, Salı; Perşembe	7.30	Pazar, Çarşamba	14,15
Haydarpaş	M.	Cumartesi, Pazar, Salı, Çarşamba, Cuma	17,35	Pazartesi, Perşembe	18,55
		Muhtelit Tren:		Muhtelit Tren:	
Fevzipaşa	H.	Her gün	5,30		
Malatya	M.	"	14,40		
Malatya	H.	Cuma pazartesi çarşamba	15.10	Perşembe, Pazar, Salı	9,15
Firat	M.	" " "	16,05	" " "	10,10
Firat	H.	Perşembe, Pazar; Salı	11,00	CumaPazartesi,Çarşamba	17,00
Malatya	M.	" "	12,14	" " "	18,13
Malatya	H.	Her gün	13,00		
Fevzipaşa	M.	"	22,25		
		Muhtelit Tren			
Eskişehir	H.	Cumartesi, Pazartesi, Perşembe	3,18		
Kütahya	M.	" " "	6,15		
Kütahya	H.	" " "	6,35		
Balıkesir	M.	" " "	16,32		
Balıkesir	H.	Cuma, Pazar, Çarşamba	11,00		
Kütahya	M.	" " "	21,25		
Kütahya	H.	" " "	21,40		
Eskişehir	M.	Cumartesi, Pazartesi, Perşembe	00,35		

* * *

Ankara - Kayseri hattı üzerinde Balışeh istasyonu civarında 108 - 000 inci kilometrede vaki taşocağından çıkarılacak 8000 M3 balastın kapalı zarfla münakasası 14 Haziran 932 salı günü saat 15 te İdare merkezinde yapılacaktır.

Tafsilât Ankara ve Haydarpaşa veznelerinde ikişer liraya satılmakta olan şartnamelerde yazılıdır. (2178)

DISTOL

DİSTOL: Koyunlarda, keçilerde ve öküzlerde bulunan kelebekleri öldürür, hayvanı yüzde yüz kurtarır. Her eczahanede satılır.

Toptan satış için Reji han 2-3 No. ya müracaat: Yeni postane arkasında, İstanbul.

3 üncü Kolordu İlânları

K. O. ve birinci fırka ve Çatalca müstahkem mevki ve hastahanelerin koyun ve sığır etlerine verilen fiyatları pahalı görüldüğünden tekrar pazarlıkla alınacaktır. İhalesi 28-5-932 cumartesi günü saatleri aşağıda yazılı taliplerin şartnamesini almak üzere her gün ve pazarlığa iştirak edeceklerin de vakti muayyende komisyonumuza müracaatları. (336) (2205)

İhale	Saatleri
K. O. nunki	14,30 da
I. F. nınki	15 de
Çatalca Ms. Mv. ninki	15,30 da
Hastahanelerinki	16 da

Fatih Malmüdürlüğünden:

Samatya'da çırağı Hasan mahallesi Hacı Kadın sokağında cedit 109 No. lı malcı karakolu tarihi ihaleden bir sene müddetle kiraya verilecektir. Müddeti müzayede 16 Mayıs 932 tarihinden 4 Haziran 932 tarihine kadar yirmi gündür. Taliplerin 4 Haziran 932 tarihine müsadif cumartesi günü saat ikide müzayede ve ihale komisyonuna müracaatları. (2043)

Askerî fabrikalar ilânları

As. Sn. Mp. i için 1 Haziran 1932 tarihinden 31 Teşrinisani 1932 tarihine kadar 21 Mayıs 1932 tarihinde münakasaya konulan 19445 kilo ekmek için talip zuhur etmediğinden münakasa kanununun 17 inci maddesinin ikinci fıkrası mucibince bir hafta sonra 31 Mayıs 1932 salı günü tekrar münakasaya vazedileceği ilân olunur. (2209)

İstanbul Türk Emlâk şirketinden:

İşbu Şirket Taksim'de Talimhane'de 120 metre tul ve 8 metre vasatî irtifada beton armeden bir istinat duvarı inşasını kapalı zarfla münakasaya vaz'etmiştir.

25 mayıs 1932 tarihinden itibaren pazar günü 29 mayıs 1932 dahil olmak üzre saat 10 la 13 arasında, Taksim'de Valde Çeşme sokağında şirket idarehanesinde işbu işe müteferri plân ve şartnameler 3 lira mukabilinde taliplere verilecektir.

PERTEV MÜSTAHZARI

PERTEV Şurubu
PERTEV Briyantin
PERTEV Kolonyası
PERTEV Pudrası

FABRİKASI İstanbul Çenberli Taş

Gaziayıntap C. Müddeiumumiliğinden:

1 — Gaziayıntap hapishanesinin şehri (25000) yirmi beş bin kilo miktarndaki ekmek ihtiyacı mevkii münakasaya konmuştur.

2 — Kuntrato müddeti 1 Haziran 932 tarihinden itibaren bir senedir.

3 — Müddeti münakasa (21) yirmi bir gündür.

4 — Münakasa kapalı zarf usulile olacaktır.

5 — Muvafık bedel verildiği takdirde ihalei kat'iye 1 Haziran 1/6/932 tarihine müsadif çarşamba günü saat (16) raddelerinde Müddei umumilik dairesinde icra kılınacaktır.

6 — Münakasaya talip olanlarla şartnameyi öğrenmek istiyenlerin müddei umumilikte teşekkül etmiş olan Komisyona müracaatları lüzumu ilân olunur. (2166)

ÇİKOLAT CEMİL
ŞEKERCİ
HAFIZ MUSTAFA VE MAHTUMU
Bahçekapı Hamidiye caddesi 90

Satılık Dükkân Hissesi

Eminönü Malmüdürlüğünden:

Yemişte Hacı Mustafa mahallesinin Taşçılar caddesinde eski 201, yeni 7 No. lı dükkânın 1/8 hissesi sekiz sene sekiz müsavî taksitte ödenmek şartile 3287 lira 50 kuruş muhammen bedel üzerinden açık arttırma usulile satılacaktır. Yevmi ihale 26 Mayıs 932 perşembe günü saat on birde Eminönü malmüdürlüğünde yapılacaktır. (1709)

İstanbul dördüncü icra memurluğundan: Tamamına onbin beşyüz lira kıymet taktir edilen Beyoğlunda eski Hacımimi yeni Hüseyinağa mahallesinde Kumbaracı sokağında eski 78,80, 82 yeni 104, 106, 106-1 ve 106-8 numaralarla murakkam kayden Ali efendi vakfından 356 Mustafa Efendi vakfından 117 zira 9 parmak miktarına halen 104, 106-1 ve 108 numaralarla murakkam altına iki dükkânı havi müştemilâtlı apartmanın tamamı açık arttırmaya vazedilmiş olup 1 Haziran 932 tarihinde şartnamesi Divanhaneye talik edilerek 25 Haziran 932 tarihine müsadif cumartesi günü saat 14 ten 17 ye kadar İstanbul dördüncü icra dairesinde açık arttırma ile satılacaktır. Arttırmaya iştirak için yüzde yedi teminat alınır. Müterakim vergiler ile belediye resimleri, Vakıf icaresi müşteriye aittir. İcra ve iflâs kanununun 119 uncu maddesine tevfikan hakları tapu sicillerile sabit olmayan ipotekli alacaklılar ile diğer alâkadaranın ve irtifak hakkı sahiplerinin bu hakkarını ve hususile faiz ve masarıfa dair olan iddialarını ilân tarihinden itibaren 20 gün içinde evrakı müsbitelerile bildirmeleri lâzımdır. Aksi halde hakları bu sicillerle sabit olmıyanlar satış bedelinin paylaşmasından hariç kalırlar. Alâkadarların işbu maddei kanuniye ahkâmına göre tevfiki hareket etmeleri ve daha fazla malûmat almak isteyenlerin 931-1113 numaralı dosyamıza müracaatları ilân olunur.

İLÂN

27 Nisan 932 tarihinde tescil ve ilân edilen mukavele mucebince hali tasfiyeye vazedilen İstanbulda Sirkecide Sanasaryan hanında 30 ve 31 numaralarda Hacı Yusuf zade Vecdi ve şürekâsı kollektif şirketinden alacaklı olan zevatın alacaklarını kayt ettirmek üzre evrâk ve vesaiki lâzımesile Sanasaryan hanında 31 numarada tasfiye memurları Hacı Yusuf zade Vecdi ve avukat münir Ahmet Beylere pazartesi, salı, çarşanba günleri saat on dörtten on yediye kadar müracaat etmeleri ve kayt muamelesine 1932 senesi Haziran gayesine kadar nihayet verileceği ve bu tarihden sonra vaki olacak müracaatların nazarı itibare alınmayacağı alâkadaranın malûmu olmk üzre resmen ilân olunur. Hali tasfiyede bulunan Hacı Yusuf zade Vecdi ve Şürekâsı Kolektif şirketinin Tasfiye memurları Hacı Yusuf zade Vecdi, avukat Münir Ahmet.

ŞEHİTLİKLERİ İMAR CEMİYETİNDEN:

Edirnekapı şehitliğinin 500 lira bedeli sabıkı otları 240 buçuk lira talibi uhtesindedir. Bu bedel haddi lâyık görülmediğinden müzayedenin 15 gün temdidi ve 26 Mayıs perşembe günü saat 16 da şehitlikte devamı takarrür etmiştir. Fazlasile talip olanların mezkûr gün ve saatte şehitlikte bulunmaları.

Beyoğlu sulh mahkemesinden: Temamına 1039 lira kıymet takdir edilen Galatada Kemankeş mahallesinde Çömlekçi Kölemen sokağında 16-20 No. ile mürakkam bir bap mağaza açık artırma ile paraya çevrilecektir. Şartnamesi Mahkeme divanhanesinde muallâk olup tarihi ilândan itibaren 932-22 No. da görülmek üzere açıktır. Fazla malûmat almak isteyen memuriyetimize müracaat etmelidir. Artırmaya iştirak için yüzde 7,5 teminat göstermek lâzımdır. Tapuda müseccel ve gayrı müseccel hak sahipleri evraklı müsbiteleriyle memuriyetimize bildirmedikleri taktirde satış bedelinin paylaşmasından hariç kalırlar. İşbu artırmada üç defa bağrıldıktan sonra kıymeti muhammeneyi bulduğu taktirde en çok artıranın üstünde bırakılır. Gayrımenkulün temamı işbu ilân ve şartnamede gösterilen şerait dairesinde 30-6-932 tarihine müsadif perşembe günü saat 15-17 de Beyoğlu sulh mahkemesinde bap kâtip odasında satılacaktır.

Türkiye Cümhuriyet Merkez Bankası

19 Mayış 1932 vaziyeti

AKTIF

			Lira
Kasa			
Altın: Külçe safi kilogram (ilâveten tedavüle çıkarılan bankonotlar karşılığı) 6.178,211	Lira	8.688.589,99	
Altın: Külçe safi kilogram 633,—	"	885.051,44	
Altın: Meskûk Türk altını safi kilogram 2.194,194	"	3.065.667,56	
Banknot	"	9.528.741,—	
Ufaklık	"	224.488,59	22.392.538,58
Dahildeki Muhabirler			521.296,86
Hariçteki Muhabirler:			
Altın Mevcudu Külçe safi Kilogr 751,440 — İlâveten tedavüle çıkarılan banknotlar karşılığı	Lira	1.056.960,89	
Altına tahvili kabil — Döviz mevcudu — İlâveten tedavüle çıkarılan banknotlar karşılığı	Lira	1.643.295,73	
Altına tahvili kabil — Serbest dövizler	"	952.989,09	3.653.245,71
Hazine Tahvilleri:			
Deruhte edilen evrakı naktiye karşılığı	Lira	158.748.563,—	
Kanunun 6. ve 8 inci maddelerine tevfikan vaki tediyat	"	— 2.078.563,—	156.670.000,—
Cüzdan			
Senedat	Lira	0,—	
Esham ve Tahvilât — Deruhte edilen evrakı naktiye karşılığı (itibarîkıymetle)		27.125.825,—	27.125.825,—
Altın üzerine avans			626,80
Hissedarlar			7.366.198,97
Muhtelif			1.672.599,37
Nazım Hesaplar:			
Kanunun 6 ıncı maddesine tevfikân tevdi edilen kıymetler — 500.000 Türk altını	Lira		
	"	4.625.000,—	
Muhtelif Depo Hesapları	"	6.216,20	4.631.216,20
Yekûn			224.033.547,49

PASİF

			Lira
Sermaye			15.000.000,—
Tedavüldeki Banknotlar			
Deruhte edilen evrakı naktiye	Lira	158.748.563,—	
Kanunun 6. ve 8 inci maddelerine tevfikan vaki tediyat	"	—2.078.563,—	
Deruhte edilen evrakı naktiye bakiyesi		156.670.000,—	
Karşılığı tamamen altın olarak tedavüle vaz edilen	Lira	9.745.550,88	
Karşılığı tamamen altına tahvil kabi döviz olarak tedavüle vazedilen	"	1.643.295,73	168.058.846,61
Vadesiz Tevdiat:			
Hazine hesabı carisi	Lira	608.561,14	
Diğer mevduat	"	5.623.625,—	6.232.186,14
Döviz mevduatı			1,551.286,07
Muhtelif			28.560.012,47
Nazım Hesaplar			4.631.216,20
Yekûn			224.033.547,49

İskonto haddi %8 — Altın üzerine avans % 6 3/4

MİLLİYET MATBAASI