PAZARTESİ
23 MAYIS 1932
7 inci sene No. 2255
NUSHASI 5 KURUŞTUR

Milliyet

Sahip ve Başmuharriri
Siirt Meb'usu MAHMUT
Umumî Neşriyat ve Yazı Müdürü
ETEM İZZET

Kemalist Türkiye'den Dost Roma'ya..

Moskovadan sonra Romaya gidiyoruz..

Türk ve İtalyan dostluğu hadise ve ihtiyaçlardan doğmuştur..

M. Mussolini ile mülâkat - Faşist İtalya Başvekili Türkiye hakkında ne düşünüyor? - Sulh politikamız - Harpten sonra İtalya ve İtalya ile münasebatımız..

Siirt Meb'usu MAHMUT

Her tarafta sinirlerin gergin olduğu bir devirde yaşıyoruz. Umumî harpten evvelki devrede değil, harp devam ettiği esnada bile milletler böyle tereddüt ve helecan anları yaşamamışlardır. Bugünkü hâleti ruhiye ve beynelmilel şerait içinde en ciddî ve samimî bir sulh politikası yapmak bile güç tür. Çünkü sulhü istemek kâfi değildir. Onu herkese inandırmak ta lâzımdır. Bu iş ise o kadar kolay olmuyor. İnsanlar o kadar bedbin olmuşlar ki, en açık ve masum hareketlerde bile gizli ve fena bir mâna arayorlar. Meselâ Başvekil Paşanın Rusya seyahatinin bazı ecnebi gazetelerde uğradığı suitefsir önünde hayrete düşmemek kabil değildir.

İtalya ile olan dostluk münasebatımız pek yeni değildir. Birkaç seneden beri Akdenizin bu iki devleti arasında sıkı bir dostluk havası esiyor. Gene bir kaç sene evvel İtalya ile aramızı açmak için neler yapılmamış tı? Fakat tahrikât sistemi; nihayet kısa bir müddet yaşar. Ondan sonra bir an gelir ki, hakikî ihtiyaçlardan doğan zaruretler, kendilerini hissettirir ve insanlar doğru yolu bulurlar. Türk - İtalyan dostluğu; muhtelif vaziyetlerin bütün zaruretlerini takdir eden iyi görüşlü şeflerin eseridir.

Bir buçuk sene evvel Romada bulunmuştuk. Faşist İtalyanın Başvekili ile görüşmüştük. M. Mussolini'nin Türkiye hakkında söylediği güzel sözlerden şunları çok iyi hatırlıyorum:

"Türk milletinin, maddî ve mânevî sahalardaki terakkilerini büyük alâka ile takip ediyorum. Muktedir idare adamlarınızın devamlı ve muntazam mesaisi, memleketinizi mütemadiyen inkişafa götürmektedir. Yakın âtide, Türkiyeyi çok parlak bir istikbal bekliyor. Bunu size kat'iyetle söylüyorum. İtalyanın dostluğundan emin olabilirsiniz. Ben iki yüzlü adam değilim. Sözümde duran adamım. Dostunuzum, deyince daima dost kalmayı vazife bilirim. Esasen Türkiye ile İtalyayı ayıran ihtilâflı hiç bir mesele kalmamıştır. Bilâkis iki memleketi birleştiren menfaatler vardır. İstikbalde iki memleketin iktısadî ve siyasî sahalarda birlikte yapacakları işler çoktur. SÖZLERİMİN YAKINDA FİLİYATA İNKILÂP EDECEĞİNİ BİZZAT GÖRECEKSİNİZ."

O günden bugüne kadar İtalyan - Türk dostluğu daha ziyade kuvvet buldu. Muhakkak ki İsmet Paşanın Roma seyahati; bu dostluğa yeni bir inkişaf verecek... Acaba Mussolini'nin filiyata inkılâp edeceğini söylediği dostluk tezahüratı bu seyahatte nasıl tecelli edecek? Her

Bazı Avrupa gazeteleri Türkiyeyi Rusya'nın kucağına atılmış, onun politikası mihverinden harice çıkmamağa mahkûm bir devlet gibi gösteriyorlar. Hükümlerinin isabetsizliğini; filiyatla gösteriyoruz: Türkiyenin, müstakil ve millî bir politikası vardır. Bütün karar ve teşebbüsleri yalnız ve yalnız bu politikadan mülhemdir. Rusya ile dost olduğumuz gibi, işte İtalya ile de dostluk yapıyoruz. Moskovadan sonra Romaya gidiyoruz. Hattâ rejim noktai nazarından muhalif iki kutup arzeden bu iki devletle sıkı bir dostluk yapmamız, başka devletlerle ayni derecede dostluk yapmamıza da mâni olmaz. Bu politikada esas olan şey; dostlar aleyhinde herhangi bir hareket ve karara iştirak etmemektir. Dost devletler; biribirlerinin bu meseledeki dürüstî ve samimiyetlerinden emin olduktan sonra hiç bir endişeye mahal kalmaz. Onun içindir ki, umumun zannı hilâfına olarak, Türkiyenin meselâ Cemiyeti Akvama girmesi, Rusya'da hayret ve teessürle karşılanacak bir hâdise olmaz. Akvam Cemiyetine girmemek için herhangi bir devlete gizli ve âşikâr verilmiş bir sözümüz yoktur.

İtalya; umumî harpten galip çıktı; fakat neticeden memnun değildir. Zaferin ganimetleri paylaşılırken, İtalya'ya çok küçük bir hisse ayrılmıştır. Daha mütareke devrinde bile her devlet; müstakbel bir harp ihtimalini düşünerek bir takım siyasî kombinezonlar hazırlamağa başlamıştı. Onun için harp ganimetlerinin taksiminde muzafferlerin hal ve mazideki alâkalarından ziyade istikbaldeki rolleri göz önünde bulundurulmuştur. Hiç şüphe etmiyoruz ki, eğer sulhü hazırlayan büyük devletlerin konferanslarında İtalyayı o zamanki rical değil, bugünkü Mussolini'ler, Grandiler temsil etselerdi, İtalya için netice büsbütün başka ve daha parlak olurdu.

Faşist İtalya, umumî harpten sonra memleketi saran anarşi ve ihtilâl ateşini söndürdükten sonra, şimdi sıkı bir disiplin içinde memlekette geniş bir faaliyet ve ıslahat hareketine girişmiştir. Başında Mussolini gibi kuvvetli ve iradeli bir devlet adamı olduğu halde politika sahnesine çıkan Faşist İtalya; yalnız dahilde değil, hariçte de yüksek bir itibar kazanmıştır. Öyle ki beynelmilel politikada İtalyanın iştirak etmediği bir kombinezonun yürümek ihtimali yoktur.

İsmet Paşa Roma seyahatine başladı

Başvekil hareketinden evvel çok şayanı dikkat beyanatta bulundu..

"...Sözlerim, yaptığımız politikanın sağlam olduğunu ve istikbalde daha kuvvetli olacağını ayni zamanda ifade eder..."

Başvekil İsmet Pş. Hz. kendilerine Roma seyahati esnasında refakat edecek zevat ile birlikte dün sabah saat (10) u 5 geçe trenile Ankaradan şehrimize gelmişler ve şehrimizde tevakkuf etmeden islim üstünde bekleyen Tevere vapurile doğruca Brendiziye hareket etmişlerdir.

Başvekil Pş. yı istikbale gelen zevat ile Haydarpaşa garı erkenden dolmuştu. Adliye Vekili Yusuf Kemal, İstanbul Vali ve Belediye reisi Muhiddin Kolordu kumandanı Şükrü Naili, Pertev, Ali Sait, Fahreddin Paşalar, Fırka umumî kâtibi Recep, Afyon meb'usu Ali Beylerle şehrimizde bulunan diğer meb'uslar, Şark vilâ-

[Devamı 4 üncü sahifede]

Devlet malı matbaalar birleştiriliyor

İstanbuldaki Devlet matbaası da Ankaraya naklediliyor

Yeni şekil ve tevhit esası nasıl olacak?

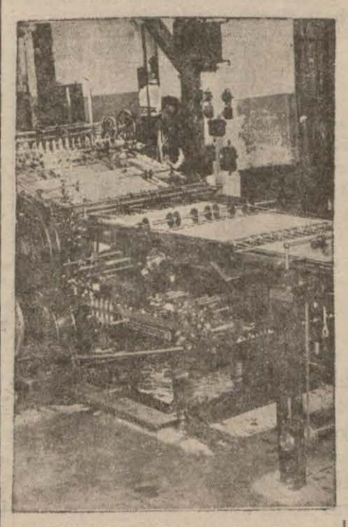

ANKARA, 22 (Telefonla) — Devlete ait matbaaların tevhit ve sureti idaresi hakkındaki kanun lâyihası Millet Meclisine takdim edilmiştir. Bu lâyihanın ihtiva ettiği esaslara göre umumî bütçe ile idare olunan devair matbaalarından ciheti askeriyeye ait olanlar askerî matbaa ünvanı altında birleştirilecektir.

Askerî matbaalar

Mahrem baskı işleri yapan Büyük Erkânı Harbiye matbaası ile Harita umum müdürlüğü emrindeki harita matbaası bu makamların ihtiyacı için emirlerinde ve müstakil bulunacaktır.

Devlet matbaası Başvekâlet, Damga matbaası Maliye vekâleti, askerî matbaa Millî müdafaa vekâleti bütçelerine konulacak tahsisatla bu vekâletler tarafmdan idare edilecektir.

Devairin tabı işleri

Umumî bütçe ile idare olunan bilûmum devairin tabı ve teclit işleri, mevaddı iptidaiyesi ve malzemesi ait oldukları vekâletlerden verilmek üzere Devlet matbaasında, bilûmum askerî tabı ve teclit işleri askerî matbaada ve ücretsiz olarak yapılacaktır.

Kitap ve mecmualar

Umumî bütçe ile idare olunan devairin bilcümle kıymetli evrakı Damga matbaasında maliyet masrafı mukabilinde tabedilecektir. Maarif Vekâleti bütçesine muhtelif senelerde konulan tahsisatlarla tesis edil

Ağrı Şakileri

34 kişi idama mahkûm oldu

179 maznun da beraet etti

ADANA, 22 (Milliyet) — Ağrıdağı şakileri hakkındaki karar bugün saat on dörtte ağır ceza mahkemesinde tefhim edilmiştir. Karar şudur:

Mevkuflardan 31 ve hali firarda bulunanlardan üç ki cem'an 34 kişi ölüm cezasına mahkûm edilmişlerdir.

Gene mevkufen muhakemeleri icra edilen 88 ve garyi mevkuf olarak muhakeme edilen 91 maznun ki, cem'an 179 kişi hakkında da beraet kararı verilmiştir.

(Devamı 4 üncü sahifede)

Cümhuriyet M. Bankası

Heyeti umumiye içtimaında ittihaz edilen kararlar

ANKARA, 22 A.A. — C. M. Bankası heyeti umumiyesi bugün saat 10 da Nusret Beyin riyasetinde ikinci ve son içtimamı yapmıştır. Bugünkü içtimada müzakere ve kabul edilen tadilât projesinin mütebaki maddeleri şunlardır:

23 maddeye bir 1 c kaydiyle şu

[Devamı 4 üncü sahifede]

Hüseyin Rahmi Bey

MİLLİYET için yazdığı romanında tahlil ve izah ediyor:

İnsanlar ölürlerken gözlerini yeni ve bilmediğimiz bir âleme mi açıyorlar?

İçimizde ve.. aramızda yaşayan ölüler mi var?

Ruh var mı?

Yaşıyor mu?..

Ebedî mi?

Romanın ismi:

Ölenler Yaşıyorlar mı?

dır. Büyük roman üstadı bu eserini uzun bir sây ve tetkik mahsulü olarak *MİLLİYET* için hazırlamıştır.

Pek Yakında

Balkan tezahürat haftası dün başladı..

Bu sabah Balkan Ticaret ve Sanayi odası açılacak

Hafta ve bugünkü küşat resmi etrafında Tahir Beyin beyanatı

Balkan tezahürat haftası dün başlamıştır. 26 mayıs perşembe gününe kadar devam edecek olan bu haftaya iştirak etmek üzere Yunan murahhas heyeti reisi, Atina Ticaret Odası müşaviri M. Hacimihalis ile diğer Yunan murahhasları M. Papamihal, M. Yuvanidis ve M. Simirliyoti evvelki akşam geç vakit şehrimize gelmişlerdir. Yugoslavya murahhaslarından Doktor Branko Milyos evvelki gün gelmişti. Dünkü konvansiyonelle de Yugoslav heyeti murahhasası reisi Doktor Gregoriç, diğer Sırp murahhasları M. Jorj Yeleniç, M. Danilo Goryup, M. Jeşaproviç ve M. Antuvan Rudeş ile 4 madam şehrimize gelmişler ve Sirkeci istasyonunda karşılanmışlardır.

Tahir Bey

Dün öğleden sonra Ticaret Odasında Türk Balkan Birliği İstanbul şubesi reisi ve Hukuk Fakültesi reisi Tahir B. le diğer delegelerimiz Edebiyat Fakültesi reisi Muzaffer, Habipzade Ziya, Necip, Abdulhak Şinası ve Mithat Beylerle yukarıda isimleri yazılı Yunan, Yugoslav murahhasları ve Balkan Tütün konferansına iştirak eden Bulgar delegesi M. Nikolof uzun bir içtima yapmışlar, Balkan Ticaret ve Sanayi Odasının tesisi ve haftaya ait diğer hususat etrafında görüşmüşlerdir. Balkan Ticaret ve Sanayi Odasının tesis merasimi bugün saat 10 buçukta Ticaret Odası salonunda yapılacaktır. Merasimi Tahir B. irat edeceği bir nutukla açacaktır. Müteakiben Yunan başmurahhası M. Hacimihalis, Yugoslav başmurahhası Doktor Gregoriç ve Bulgar murahhası M.

[Devamı 4 üncü sahifede]

Yunanistanda buhran devam ediyor

Reisicümhur, fırka reislerile istişarelerine başlamıştır

ATİNA, 22 (Hususi) — Kabine buhranı devam etmektedir. Reisicümhur M. Zaimis âyan ve meb'usan meclisi reislerile temas etmektedir. Bir koalisyon hükûmeti teşkil edileceği kuvvetle zannedilmektedir.

Liberal fırkası bu hükûmete müzaheret edecektir. Reisicümhur bugün fırka reislerini nezdine davet ederek istişarelerine başlamıştır. Bu meyanda M. Çaldaris te davet edilmiştir.

Ceneral Kondilis'in kabineyi teşkil etmesi ihtimalinden kuvvetle bahsedenler vardır. Vaziyet yarından sonra kat'i surette anlaşılacaktır.

Dün hanımlar ve gazeteciler İpekis'in Beyoğlundaki

Tertip heyetimiz salı günü içtima ediyor

Yarış; etrafında çok büyük bir alâka uyandırmıştır

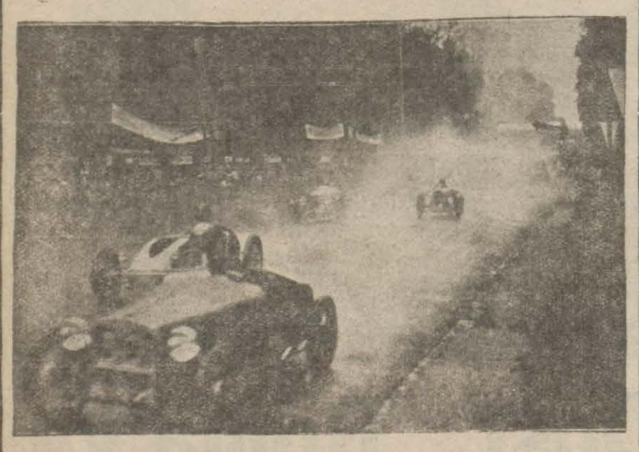

Tertip ettiğimiz otomobil yarışının günü yaklaşıyor. Halkta ve bu sporun meraklıları arasında çok büyük bir alâka var. Heveskârlar telefonla hemen her gün müsabakaya ait bir çok tafsilât soruyor ve müsabakaya kimlerin iştirak edeceğini soruyorlar.

Gazetemiz bu müsabakanın memlekette bu derece bariz bir alâka uyandırmış olmasını memnuniyet ve iftiharla karşılar. Bu işin bize yegâne mükâfatı memleket sporuna ufak bir yardım edebilmemizdir. Avrupada hemen her şehirde bu nevi yarışlar çok sık yapılmakta ve büyük faideler elde edilmektedir. Bundan dolayı Türkiye Turing otomobil klübü ve gazetemiz topraklarımız dahilinde bu hareketi canlandırabilmek için ilk müsabakayı tertip etmiştir.

Gayet tabiidir ki, bunu bir ikinci ve üçüncü ilh... yarışlar takip edecektir. Neticede Türk camiasının spor ordusu muvaffakıyetli bir kol daha kazanmış olacaktır. Geçen nüshalarımızda da yazdığımız gibi yarış üç kategori üzerinde yapılacaktır. Ve müsabakada birinci gelenlere gazetemiz, Turing klüp ve acenteler tarafından muhtelif mükâfatlar verilecektir. Bu itibarla idare komitesi şu tebliği yapmaktadır:

Acentalara

Her markadan birinci gelecek otomobillere mükâfat vermek isteyen acentelerin salı günü heyeti tertibiye içtimaına mümessil göndermeleri ilân olunur.

Yarış nasıl olacak

Yarışın nereden nereye icra olunacağı, iştirak şartları ve kategoriler şunlardır:

1 — Yarış İstinye köprüsünün Maslak tarafından başlayacak ve Zincirlikuyudaki karakolun önünde bitecektir.

2 — Yarışa üç sınıf otomobil girecektir.

a — Amatörler tarafından sürülecek olan hususî otomobiller,

b — Şoförler tarafından sevkedilecek olan hususî otomobiller,

c — Taksi otomobilleri.

3 — Her sınıf otomobil handikap ile yarışa girebilecektir.

4 — Yarışı kazanan otomobillere Turing klübü ve Milliyet gazetesi tarafından mükâfatlar verilecektir.

5 — Ayrıca her markadan kazanan otomobillere ait oldukları acenteler tarafından mükâfatlar verilmesi için teşebbüsat yapılmıştır. Bazı mühim acenteler şimdiden mühim mükâfatlar vermeği vadetmişlerdir.

6 — Yarış 17 haziran cuma günü yapılacaktır.

7 — Kayıt muamelesi de mayısın yirmi beşinde başlayacaktır. Kayıt şeraiti yakında gazetemizde intişar edecektir.

Amatörler ve şoförler tarihî olacak olan bu ilk yarışa iştirak ediniz...

Mazot istihsal edebilmeğe çalışacağız..

Ticaret odası bu hususta Linyit madenlerinde tetkikat yapıyor

Ticaret odası umumî kâtibi Vehbi Bey

Ticaret odası madenlerimiz hakkında tetkikat yapmaktadır.

Oda, istihsal imkânı en kolay ve en faideli madenler üzerinde meşgul olmaktadır. Aldığımız malûmata nazaran petrol, benzin ve mazot ithalâtımızın fazlalığını nazarı dikkate alan Oda Linyit kömürlerinden dahilde mazot istihsali ve bunların yerli sanayide istimali imkânını tetkik etmektedir. Bu takdirde sanayide ve motörlü vesaitte kullanılan esans sarfiyatı bedelinin tamamen memlekette kalması temin edilmiş olacaktır.

Odanın tetkikatına nazaran keşfedilmiş, fakat işlenmeyen mebzul mikdarda linyit madeni mevcut bulunmaktadır.

Kaçakçılarla mücadele

İZMİR 22 — Evvelki gece bağlar arasında pusu kuran bir kaçakçı şebekesi ile jandarmamız arasında bir müsademe oldu. Kısa süren bu müsademe neticesinde kaçakçılar karanlıktan istifade ederek kaçtılar. Kaçakçıların yanlarındaki 150 okka tütün yakalandı.

Asarı atika bulundu

MANİSA, 21 — Menemenin Berioncuk köyünde profesör Yukansın yapmakta olduğu hafriyat neticesinde Lârise şehrine ait kıymeti tarihiyeyi haiz para, çanak, çömlek bulundu. İzahat almak üzere hafriyat ma

Yol kesenler

AKHİSAR, 21 — Salihli civarında iki şakinin yol kestikleri haber alınmış, vak'a mahalline jandarmalar gönderilmiştir.

Sir Eric Drummond sefir mi oluyor?

PARİS, 22 (A.A.) — Paris ve Londra'da deveran eden bir şayiaya nazaran Sir Eric Drummond'un Cemiyeti Akvamın eylûlde aktedeceği içtimadan sonra İngilterenin Paris sefaretinde Lord Tyrell'e halef olacağı

HARİCÎ HABERLER

Kadın Tayyareciyi Tebrik

Amerika muvaffakıyeti tes'it ediyor

VAŞİNGTON, 22 A.A. — Reisicumhur M. Hoover, dün Mr. Earhart'a gönderdiği tebrik telgrafına bilhassa şu sözleri ilâve etmiştir:

"Siz, yalnız bir azmü cesaret misali vermiş olmıyorsunuz ayni zamanda şimdiye kadar erkekler tarafından başlanılan en müskül ve en tehlikeli işlerde kadınların da erkeklerle müsavi bir kabiliyette bulunduklarının misalini göstermiş oluyorsunuz."

NEVYORK, 22 A.A. — Mrs Earhart'ın muvaffakiyeti, Amerika'da derin bir haz ve meserret tevlit etmiştir. Mumaileyhanın zevci olan ve bu seyahat masraflarını deruhte ettiği zannolunan M. Putnam, Avrupadaki zevcesine iltihak edip etmemek hususunda henüz bir karar vermemiştir. Burada yapılan hesaplara göre Mrs Earhart'ın seyahatı 13 saat 55 dakikada tamam olmuştur.

Dün Pariste bekleniyordu

LE BOURGET 22 A.A. — Dün öğleye doğru müteaddit taksi ve hususî otomobiller kadın tayyareci Earhart'ın yere inişinde hazır bulunmak isteyen birçok Amerikalıları Le Bourget'e taşımakta idi.

Cemahiri müttehidenin Paris büyük elçisini hava ataşası temsil ediyordu. Birçok Fransızlar da ayni zamanda hazır bulunmakta idiler. Tayyarecinin gece inmesi ihtimaline mebni her türlü hazırlıklar yapılmıştı. Büyük bir kalabalık arasında intizamı muhafaza için lâzım gelen tedbirler alınmış bulunuyordu.

Fakat birçok saatler geçtiği halde tayyareciden hiçbir haber alınmıyordu. Hafif bir yağmur yağıyordu. Saat 16 da bir radyo hoparlörü kadın tayyarecinin İrlanda'ya inmiş bulunduğunu bildirdi.

Günün kahramanı

LONDRA, 22 A.A. — Lindbergh'in Atlas denizini asmasının beşinci yıl dönümü gününde mezkûr denizi tayyare ile geçmiş olan kadın tayyareci Amelia Earhart, bu denizi iki defa geçen yegâne kadın tayyarecidir.

Mumaileyha, birinci seyahatini 1928 senesinde Wilmer ve Stultz'in refakatinde yapmıştı. Amelia Earhart, 34 yaşındadır. Son günlerde gayri resmî olarak Autogite ile 6075 metre katederek rekor tesisine muvaffak olmuştur. Cemahiri müttehidedeki ismi Lady Lind'dir. Geçen sene maruf muharrir ve kâşif Putman ile izdivaç etmiştir. Mumaileyh vezcesinin bahri muhiti asmak teşebbüsüne muvafakat etmiş bulunmakta idi.

Amelia Earhart, bir kanat darbesile doğrudan doğruya Paris'e inememiş olduğundan dolayı müteessif olduğunu beyan etmiştir. Gelecek hafta Londra'ya gidecektir. Seyahat müddetince devam eden motör gürültüsünden kulakları hafifçe rahatsız olmuştur.

Spor

İdman cemiyetleri ittifakının tebliği

ANKARA, 22 (A.A.) — İdman cemiyetleri ittifakı merkezi umumîsince tebliğ edilen beyannamenin neşri esasında bazı satırların noksan çıktığı görüldüğünden tashihen mezkûr tebliği neşrediyoruz:

Türkiye İdman cemiyetleri ittifakı umumî merkezinden tebliğ olunmuştur:

932 nisan zarfında İstanbula gelen Macar futbol takımının Macar millî takımı olmadığı ve bu takımla İstanbul'da yapılan maçları İstanbul mıntakası merkez heyetinin millî olarak kabul etmediği ve futbol federasyonunun fazla hasılat getirmek maksadile maçları Olimpiyat gazetesine devrettiği ifadesini havi İstanbul mıntaka merkez heyeti birinci reisi Orhan imzasile gazetelerde intişar eden beyanname-

meseleyi tetkike umumî merkezce memur edilen azadan Mahmut ve atletizm federasyonu reisi Bürhanettin Beylerin verdikleri tetkik raporu ve merbutu vesikalar ile futbol federasyonu reisi Hamdi Emin B. tarafından ibraz olunan vesikalar ve İstanbul mıntakası merkez heyetinin izahnamesi Türkiye idman cemiyetleri ittifakı umumî merkez heyetinin son içtimaında tetkik olunmuş ve bu maçların Macar profesyonel millî takımı ile Türk millî takımı arasında nizamî şekilde yapılmış beynelmilel maç olduğu, İstanbul mıntakası merkez heyetinin hususatı fenniyede mafevki olan futbol federasyonunun haysiyet ve salâhiyetine, teşkilâtın disiplin ruhuna tecavüz ettiği ve bu meselede birinci derecede alâkadar futbol federasyonunun bu hususta vaziyetinin dürüst ve nizamî olduğu ve umumî merkezin istinafen tetkikine tabi kararlar ittihazına salâhiyeti bulunduğu müşahede

Laussanne Konferansı

Fransa ve Almanya'nın vaziyeti?

BERLİN, 22 (A.A.) — Frankfurter Zeintung gazetesi, Lausanne konferansının harpten sonra yeni bir siyasetin meydeini teşkil edeceğini yazıyor. Bu konferansta derpiş edilecek müzakerenin şeklini bulmak meselesi tabiatile büyük bir ehemmiyeti haiz olacaktır. Devlet adamları başlıca alâkadar iki devletin vaziyetini sarahaten derpişe mecbur olacaklardır. Bu iki devlet Fransa ile Almanyadır. Almanya'nın vaziyeti Bâle mütehassıslarının raporile taayyün etmiş bulunmaktadır. Almanya tediyat yapmak imkânına malik değildir. Fransaya gelince vaziyet şudur:

Hiç bir Fransız hükûmeti Cemahiri Müttahideye tediyat yapmağa devam etmekle beraber Alman tamirat bedelinden sarfınazar etmek mevkiinde değildir. Böyle bir şey teklif etmek niyetini izhar edecek olan hükûmet derhal devrilecektir. Frankfurter Zeitung gazetesi, Alman başvekilinin, Reichstag'da irat etmiş olduğu nutuktan, Fransanın müvacehesinde bulunduğu muadeleye Almanyanın alâkasızlık göstermeyeceği ve bu meseleyi hal için muavenetini esirgemiyeceği neticesini istihraç etmektedir. Bundan başka, Lausanne konferansı, yalnız tamirat meselesini halletmenin kâfi olmayacağı ve beynelmilel teşriki mesainin ancak diğer meseleleri ve bilhassa dünyanın sürüklenmiş bulunduğu müthiş gümrük muharebesi meseesini halleyliyecek olursa o zaman semeredar olabileceğine dair dünya efkârı umumiyesini ikna ettiği takdirde müessir olabilecektir.

Hindistan Vaziyeti

İngiliz sefiri Mr. George D. Klerk, İngilterenin Hindistan siyasetini izah için bir mektup neşretmiştir. Sefir bu mektubunda müstakbel Hindistan hükûmeti için hazırlanmakta olan yeni kanunu esasinin siyasî şeraitine dair bir itilâf husule getirmek ve Hinduler ile Hindistan'daki islâmların duçar oldukları müşkilâti izah etmek maksadile muvakkat bir plân tertibini deruhte ettiğini ve iki defa Londra'da toplanan Yuvarlak Masa konferansında Hinduler ile islâmların teşrii meclisin teşkili, nezaretlerin tevzi ve taksimi meselelerinde itilâf edemediklerini izah ettikten sonra diyor ki: Şimdilik İngiltere hükûmeti iki muvazi siyasî hattı takip etmektedir.

1 — Muhtar idare teşkilâtını tamamlamak için Hintlilere kemali tevecühle yardım etmek.

2 — Kanun ve nizamın kuvvetli fakat âdilâne surette muhafazasını temin eylemek. İkinci hattı hareketin tahakkuku vadisinde İngiltere hükûmeti bir ihtilâlci muhalefet ile karşılaşmıştır. Nitekim Mr. Gandhi ve diğerlerinin riyaseti altında içtima eden ve hemen cümlesi Hindulerden mürekkep bulunan kongrenin vaziyeti malûmdur.

Bu ihtilâlci muhalefet, hükûmet makinesini tesirsiz bırakmak için boykot ilânı, vergi tediyesinden imtina, unf ve şiddet, fesada tahrik ve teşvik gibi her türlü vasıtaya tevessül etti. Bu ihtilâlcuyane harekete mukavemet etmek için bu sene bazı hususî nizamlar veya kavanin kabul ve tasdik edildi. Bu sayede şimdi Hindistanda iki sene evvelkinden daha ziyade sükûnet hüküm sürmektedir. Ayni zamanda yeni kanunu esasiyi mümkün olduğu kadar en yakin bir atide mevkii icraya koymak için muhtelif komisyonlarım muaveneti ile kanunu esasî işi ilerletilmiştir."

Almanya'da Siyasî Hadiseler

Prusya başvekilinin istifasından sonra

BERLİN, 22 A.A. — Hitler, Hambourg'da münteşir nasyonal sosyalistlerin naşiri efkârı Hamburger Tagablatt baş muharriri M. Albert Krebs'i jeneral Von Schleicher aleyhinde gazetesinde bir makale yazmış olduğundan dolayı vazifesinden azletmiştir. M. Albert Krebs, bundan başka Hitler'in emri mucibince müfrit fırkadan ihraç edilecektir.

Siyasî vaziyet

BERLİN, 22 A.A. — Bu hafta Almanya'da ehemmiyetli siyasî hâdiseler vuku bulmuştur. Evvelâ Prusya'nın yeni diyetinin teşekkülü, saniyen Almanya'yı alâkadar eden hükûmet ve siyaset meselelerine ait müzakerelere tekrar başlanacağını gösterecek olan mareşal Hindenbourg'un Berlin'e avdeti ve nihayet birçok protestolar yapılmasını mucip olacak yeni vergi emirnamelerinin neşri bu hâdiseler meyanında bulunacaktır.

Prusya'nın yeni parlâmentosu açılıncıya kadar Nazis'ler ile merkez fırkaları arasında Prusya'nın müstakbel hükûmet temerküzü hakkında bir uzlaşma ukuuna intizar edilmemelidir.

Siyasî fırkaların parlâmento grupları tarafından yapılan müzakereler bu intibaı teyit etmektedir. Prusya merkez fırkası, Almanya hükûmetinin siyasetile Prusya'daki merkez fırkasının vaziyeti arasında mevcut bulunan rabıta ve münasebet üzerinde yeniden ısrar eylemiştir.

Müfritlerin Berlindeki naşiri efkârları olan Der Angriff gazetesinde, Hitler'in sağ kolu mesabesinde olan meb'us Goebbels, Reichstag'ın bile feshini ve yeni intihabat yapılmasını istemektedir.

Maamafih merkez fırkası yeni bir Prusya hükûmetinin teşekkülü için resmî müzakerelere girişmek teşebbüsünü almakta ve Nazis'ler de bu hususta daha büyük bir istical gösterememektedirler. Bunların hattâ pek yakında yapılacak olan Oldenburg ve Hesse tesrii intihabatının neticelerini beklemeği tercih ettikleri de söylenmektedir.

Fakat hükûmet temerküzü meselesinden başka Prusya diyet meclisi yeni reisinin intihabı keyfiyeti de tamamen hususî bir alâka göstermektedir. Nazis'ler Diyet meclisi riyasetini ve başvekâleti kendileri için talep etmekle bu suretle her zaman için Reichstag'ın feshine sebep olabilmek imkânını temin eylemek arzusundadırlar. Merkez fırkası, Nazis'ler için Diyet meclisi riyaseti hakkını tanımakta, bunun için de müfritlerin adedi ekseriyet kuvvetlerini göz önünde bulundurmaktadır. Fakat parlâmentonun mukadderatını Nazis'lerin eline bırakması muhtemel olan Başvekâlet makamını onlara terketmeğe karar vermemiş bulunmaktadır.

Eski Diyetin salâhiyetleri dün hitam bulmuş ve Prusya başvekili, parlâmento reisine kabinenin istifasını tevdi etmiştir.

Severing - Braun hükûmeti, vaziyeti hazıra muvacehesinde mesaili cariyeyi muvakkaten tedvir edecektir. Fakat böyle bir fasılai iktidarın devamı mümkün değildir.

Harici siyaset hakkında ehemmiyetli beyanatta bulunacak olan M. Brüning'in izahatını dinlemek üzere salı günü toplanacak olan Reichstag hariciye encümeninin içtimaı da dikkate şayandır.

Müzakereler taamül mucibince hafî olarak yapılacaktır.

M. Curtius Rusya'ya gidiyor

RİGA, 22 A.A. — Almanya sabık hariciye nazırı M. Curtius, Riga'da kısa bir ikametten sonra dün, Moskova ve Leningrad'a müteveccihen hareket etmiştir.

Japonya'da kabine buhranı

TOKİO, 22 (A.A.) — İmperator Prens Saion-Ji ile yaptığı bir mülâkattan sonra Corée askerî valisi Jeneral Makososato'yu saraya davet etmiştir. Yeni kabinenin teşkili için imperator tarafından ittihaz edilen ilk karar budur.

Zelzelede 6 kişi öldü

SAN SALVADOR, 22 (A.A.) — Şiddetli bir hareketi arz, San - Juan ve Osulutan şehirlerini sarsmış ve bir çok mebaniyi hasara uğratmıştır. 6 kişi öl-

SON DAKİKA

"Büyük bir kumandan, asîl bir düşman,,

Reisicümhur Hz.ne İngiltere hükûmeti tarafından hediye edilen kitap..

ANKARA, 22 (A.A.) — İngiltere büyük elçisi Sir Corç Klark cenapları Reisicümhur Hazretleri tarafından kabul buyrularak İngiltere Harbiye nezareti tarafından Çanakkale harbi hakkında naşrolunan kitabı hükûmeti namına şu hitabe ile kendilerine takdim etmiştir:

"Büyük bir kumandan,
"Asil bir düşman,
"Ve âlîcenap bir dost
"Şerefine
"Türkiye cümhuriyeti reisi
"Gazi Mustafa Kemal
"Hazretlerine
"Haşmetlû İngiltere kralının
"Hükûmeti tarafından
"Takdim kılınmıştır.

Ismet Pş.nın Tevere vapurundan Gazi Hz.ne telgrafı

ANKARA, 22 (Telefonla) — İsmet Paşa Tevere vapurundan Reisicümhur Hazretlerine âtideki telgrafı çekmiştir: "İstanbuldan büyük dost memlekete hareket ederken memleketin mukadderatını o kadar büyük isabet ve her an daha ziyade tebarüz eden bir irade ve metanetle saadetlere sevkeden millî reisimize benim ve arkadaşlarımın sarsılmaz tazimlerini, merbutiyetlerini ve itaatlerini ifade etmeğe müsaraat ederim."

Reisicümhur Hazretleri de âtideki cevabı vermişlerdir:

"Dost memlekete seyahatinizde size ve cümle arkadaşlarınıza sürur ve âfiyetler diler gözlerinizden öperim."

Kreuger'in kasasında çıkan 17,5 milyon liralık hazine bonoları

ANKARA, 22 (Telefonla) — Kibrit şirketi hükûmetimize 10 milyon dolarlık bir avans vermeği taahhüt etmişti. Bu paradan hükûmetimiz 8,5 milyon dolarını almış bulunuyor. Krugerin kasasında çıkan 17,5 milyon liralık hazine bonosu bu paranın karşılığıdır.

Kreuger şirketinin borcu

STOKHOLM, 22 A.A. — Kreuger şirketinin alacağı çıktıktan sonraki borçu 686 milyon 500 bin kurona baliğ olmaktadır. Kreugerin şahsi borçu da 517 milyon kurondur.

16 mart 336 dan sonra tekaüde sevkedilenlerin vaziyeti

ANKARA, 22 (Telefonla) — Sakıt hükûmetçe 16 Mart 336 tarihinden sonra her ne suretle olursa olsun, tekaüde sevkedilip te tahsis edilen tekaüt maaşını almak suretile filen mütekait vaziyetine geçmiş olanların tekaütlüklerinin muteber olacağına dair hükûmet Millet Meclisine bir kanun lâyihası tevdi etmiştir.

Muvakkat ticaret muahedeleri akdine dair kanun tadil ediliyor

ANKARA, 22 (Telefonla) — Kat'î ticaret muahedeleri akdi için müzakereye başlanmış veya başlanacak devletlerle muvakkat itilâflar akdine dair olan kanunun birinci maddesinin ikinci fıkrasının aşağıdaki veçhile tadilini hükûmet Meclise bir lâyiha tevdii suretile teklif etmiştir.

"Bu suretle bir veya birkaç defada olarak aktedilecek muvakkat ticarî itilâfların müsveddesi 934 senesi mayıs gayesini tecavüz edemez."

Malûmdur ki halen mer'î olan kanunun hükûmete verdiği salâhiyet için tayin ettiği azamî müddet bu mayıs nihayetinde hitama ermektedir. Mevcut muvakkat ticaret muahedelerinin bu tarihten sonra kendiliğinden münfesih olması lâzım gelmektedir. Hükûmet bu yeni teklifi ile salâhiyetinin iki sene daha temdidini istemiş oluyor.

Atinadaki grev bitti

ATİNA, 22 (A.A.) — Posta, Telgraf ve Telefon grevi nihayet bulmuştur.

Rus-Romen hududunda

BÜKREŞ, 22 (A.A). — Havas ajansı bildiriyor: Dniester nehrinde, içinde bir Romen muhafızı bulunan bir kayık sulara kapılmış ve nehrin ortalarına doğru sürüklenmiştir. Kayıkta bulunan Romen hudut muhafızı Sovyet hudut muhafızları tarafından öldürülmüştür.

Bir Mısır gazetesinin yalan haberi tekzip edildi

ANKARA, 22 (A.A.) — Kahirede münteşir Elbelâğ gazetesinin 13-4-932 tarihli nüshasında "Türk çeteleri Suriye hududunda" serlavhası altında görülen yazı hakikate tamamile mugayirdir. Tekzip olunur.

Emir Faysalin Berlindeki ziyaretleri

BERLİN, 22 (A.A.) — Başvekil M. Brüning, Hicaz Kralının oğlu Emir Faysal'ı hususî bir surette kabul etmiştir. Resmi kabulde Emir Faysal, Hicaz kralın Mareşal Hindenburg'a hitaben hattı destiyle yazmış olduğu bir mektubu tevdi etmiştir. Ziyaret esnasında Alman millî müdafaa ordusunun bir kıt'ası resmi ihtiramı ifa etmiş-

Tayyareciler kongresi

ROMA, 22 (A.A.) — Atlas denizini geçen tayyareciler beynelmilel kongresi bugün saat 11,15 te Capitole'da açılmıştır. Roma valisi ile M. Mussolini, kongreyi selâmlamışlar ve Macar tayyarecileri Endrez ve Bittay'n ölümlerile neticelenen müthiş kazayı yâdeylemişlerdir Atlas Okyanusunu ilk geçen tayyareci Brown, kongre azası namına bu nutuklara cevap ver

Balkan Tütün Konferansı Dün Bitti

Ekonomi

Takas heyeti Avrupada neler yapabildi?.

Heyet ay nihayetinde dönüyor gönderilen raporlar..

Gelen malûmata nazaran Avrupada takas mukaveleleri akti için seyahat etmekte olan Ziraat müsteşarı Atıf ve Ofis müdürü Cemal B. ler avdet etmek üzere bulunmaktadırlar. Heyetin buay nihayetine kadar şehrimize avdet etmiş olacağı tahmin edilmektedir.

Heyet bu son seyahat esnasında yalnız Macaristanla bir takas mukavelesi aktetmiştir. Heyet ayni zamanda Avrupada ihraç eşyamıza yeni mahreçler temini etrafında tetkikat yapmağa ve temaslarda bulunmağa memur edilmiş idi. Heyetin bu husustaki mesaisine ait Hükûmete bazı raporlar gönderdiği anlaşılmaktadır.

Selânik panayırı

Beynelmilel yedinci Selânik panayırı bu sene 11 eylûlde açılacak ve 15 gün devam edecektir.

Yumurta ihracatımız azalıyor mu?

Yumurta ihracatmız son zamanlarda ihraç vaziyetinden mühim mikdarda tenezzül göstermiştir. Bu tenezzül bilhassa son aylar varfında ehemmiyetli nazarı dikkate alınmağa değer bir hal almıştır.

Her on beş günde bir yapılan istatistikler yumurta ihracatımızda mütemadî tenakus göstermektedir. İhracat ofisi bu ciheti nazarı dikkate aarak meseleyle yakından alâkadar olmağa başlamıştır.

Yumurta ihracatımıza en mühim tesiri yapan hal Fransanın yumurta kontenjanını ihdas etmesidir. Yumurta ihracatımız için en mühim bir mahreç olan Marsilya bugün tamamile kaybedilmiş vaziyette bulunmaktadır.

Ofis, diğer alâkadar devairle temas ederek bu hususta tedbirler almak kararındadır.

Mısır, İngiliz kömürü

LONDRA, 22 A.A. — Mısır Demiryolları idaresi tarafından 200,000 ton kömür siparişini müteakip eylûlde kapatılmış olan Galles memleketindeki cenubi Celiron kömür madenlerinin açılmasına karar verilmiştir.

Poliste

Cam göz Canavar

Serseri ve parasız hayat geçirdiği anlaşıldı

İki kıymetli polisimizin şehadetine sebebiyet veren maktul Yülyüs Lübik hakkındaki tahkikata devam ediliyordu.

Bu tahkikat Yülyüsün muzlım hayatını meydana çıkarmıştır. Şimdiye kadar polisçe tesbit edildiğine göre Yülyüs iki aydan beri tamamile serseri bir hayat yaşamıştır.

Ötede beride yatıp durmuş ve tamamile parasız kalmıştır. Son günlerde çok meyus olduğunu da söyliyenler olmuştur.

Kaçak eşya

Şehremini civarında bazı hırsızlar tarafından çalınan bir çok eşyanın Şehremininde oturan Feride hanım isminde bir kadının evinde saklanmakta olduğu polise ihbar edilmiş ve zabıta tertibat almıştır.

Evvelki gün polis memurları Feride Hanımın evinde anî bir araştırma yapmışlardır. Evde hırsızlık eşyası bulunamamış fakat kadının bazı hareketleri polisin nazarı dikkatini celbetmiştir. Evin alt katında yapılan araştırma da birçok kaçak sigara kâğıtları bulunmuştur.

Feride Hanım yakalanmıştır. Mahkemeye verilmiştir.

Papelciler

Kasımpaşada polis merkezi yeni bir papelci şebekesi yakalanmıştır.

Ekrem isminde bir papelci ile arkadaşları Cemil ve Nuri Kasımpaşada havuz arkasında yol ortasına oturarak iskambil kâğıtlarile papelcilik yapıp halkı soyarlarken cürmü meşhut halinde yakayı ele vermişlerdir.

Zabıtaya hakaret

Sur haricinde Kazıklıbağda cuma günü bir vak'a olmuştur. Bağda bir kaç kişi rakı içerlerken gürültüye başlamışlardır.

Kendilerine jandarma tarafından ihtar yapılmış ve bunlar inat gösterdiklerinden haklarında zabıtayı hakaret maddesinden zabıt tutulmuş ve Adliyeye verilmişlerdir.

Kaçak iskambil kâğıtları yakıldı

Kaçak suretile istimal olunarak zabıtaca yakalanan on iki bin deste iskambil kâğıdı Hilâliahmer merkezince yakılarak im-

Sigorta Şirketleri

Tütün depolarını sigorta etmiyorlar mı?

İzmir'den akşam gazetelerinden birine gelen bir telgrafa göre, İzmir'de sigorta şirketleri, ayın 19 undan beri tütün depolarını sigorta etmekten vazgeçmişlerdir. Buna sebep olarak, müteaddit tütün depolarının son zamanlarda yanması olduğu rivayet edildiği ayni telgrafta bildirilmiştir.

Dün pazar olduğu için sigorta şirketleri öğleden sonra tatil yapmışlardır. Bu haberi tahkik için Sigortacılar Dairei merkeziyesine müracaat etmek istedikse de orada da kimse yoktu. Voyvoda caddesinde Şark Sigorta şirketi müdürleri M. Kanoti ve M. Bazilay'i bulduk, bize dediler ki:

"— Sigortacılar heyetince böyle bir karar verilmiş değildir. Yalnız, son zamana kadar, malı görmeden emniyet üzerine, sigorta ediyorduk. Şimdi, sigorta edilecek malı görerek kıymetine göre sigorta muamelesi yapılmaktadır. Bunun sebebi de, sigorta edilmek istenilen bir mal, bazan 5 — 6 seneden kalmış bulunuyor, tabiî fire vererek eksiliyor, zamanla çürüyüp bir kısmı tozlanıyor. Hulâsa, bu yüzden kıymetini kısmen veya tamamen kaybediyor. İşte, böyle malları gördükten ve kıymetlerini muhafaza ettiklerini anladıktan sonra sigorta muameleleri yapılmıya başlanmıştır. Sigortaların bunda haklı oldukları meydandadır. Şunu da söyliyelim ki, malı gördükten sonra sigorta etmek usulü, yalnız tütün sigortasında tatbik edilmekte değildir. Diğer bir kısım mallar için de ayni usul tatbika başlanmıştır. Aradaki fark, tütün sigortasında daha itinalı ve ihtiyatlı hareket edilmesinden ibarettir."

Maamafih, Tütün depolarının sigorta edilmemesi için bir karar mevcut olmamakla beraber, son zamanlarda müteaddit tütün depolarının yanması, şirketlerin nazari dikkatini celpten hali kalmamış ve onları ihtiyat ve ihtiraza sevketmiştir.

Bursa valisi

ANKARA, 22 (Telefon) — Bursa valisi Fatin B. bu akşam Karaköy tarikile Bursaya döndü.

Hilâliahmer haftası başladı

Hilâliahmer haftası bugün başlamaktadır. Bu bir hafta zarfında Hilâliahmer şubeleri azamî mesaisini sarf ve halkın hamiyetine müracaat edeceklerdir. Bazı şubeler de bu vesile ile müsamereler tertip etmektedirler.

Sefaretlerde

Lituvanya Sefiri

Sefir Ankaradan geldi; gazetemize beyanatı

İtimatnamesini Reisicumhur Hz. ne takdim için Ankara'ya gitmiş olan Lituvanya sefiri M. Yurgis Baltruşaitis dün şehrimize gelmiştir. M. Baltruşaitis Lituvanyanın ayni zamanda Moskova sefiri olduğundan yarın Moskova'ya avdet edecektir. Yeni Lituvanya sefiri Moskova Darülfununundan tabiiyat ve edebiyat tahsil etmiştir, edebiyat doktoru unvanını haizdir. Lituvanyanın istihlâsını muteakıp siyasî hayata dahil olan M. Baltruşaitis 12 seneden beri Moskova sefiridir. M. Baltruşaitis Lituvanya'nın millî şairlerindendir. 25 seneden beri edebiyat ile iştigal ettiğinden birçok şiirler yazmıştır. İki seneden beri de "Teymurleng" e dair manzun bir dram hazırlamakla meşguldur. Lituvanya'nın milli şairi, Şark'ın bilhassa memleketimizin kendisine yeni siirler ilham edeceği kanaatindedir.

M. Baltruşaitis dün Tokatlıyan otelinde kendisile görüşen bir muharririmize Türkiye - Lituvanya münasebatı hakkında şu beyanatta bulunmuştur:

— Geçen sene iki hükûmet arasında aktedilen muhadenet muahedesi musaddak nüshalarının teatisi için Ankara'ya gitmiştim. İşte bu muahedenin tatbiki neticesi olarak Ankara sefirliğine tayin edildim. Bundan böyle ara sıra memleketinize gelerek hükûmetle temas edeceğim. Tür'kiye ile Lituvanya arasında ticari munasebatın bir kat daha inkişafı meselesi tetkik edilmektedir. Bu tetkikat ileride aktedilecek ticaret muahedesine zemin teşkil edecektir. Şimdilik ticaret muahedesi akti için resmen müzakerata başlanmış değildir. Biz, Türkiye'den tütün ithal etmekteyiz. İleride taze ve kuru meyva, ipekli mensucat ithal etmemiz muhtemeldir. Lituvanya, Türkiye gibi ziraî bir memleket olduğundan size ihraç edecek mühim eşyamız yoktur. Lituvanya bilhassa domuz eti, peynir, tereyağı ihraç etmekte ise de Türkiye'nin bunları hariçten almağa ihtiyacı yoktur. Ticari münasebatımızın inkişafı imkânları tetkik edildiği sırada ileride Türkiye'ye işlenmiş lüks kereste ihraç etmemiz mümkündür."

M. Baltruşaitis, bundan sonra memleketimiz hakkındaki ihtisasatından bahsederek demiştir ki:

— Geçen teşrinievvelde Ankara'ya gitmiştim; bu defaki ziyaretimde birçok yenilikler gördüm. Türkiye pek zeki ve çalışkan ricale malik olduğundan taliin büyük bir lûtfüne mazhardır. Şimdiye kadar bulunduğum Fransa ve Almanya ve Rusya'da o milletlerin lisanını öğrendiğim için türkçeyi de öğreneceğimi ümit ederim. Esasen bir ecnebi memlekette, kendi hükûmetini temsil eden bir sefirin o memleketin lisanını öğrenmesini bir nezaket meselesi addederim."

M. Baltruşaitis, bundan sonra Lituvanyanın dahilî ve haricî vaziyeti hakkında sorduğumuz suale cevaben şu izahatı vermiştir:

— Komşularımız ile münasebatımız iyidir. Eleyvm iki mühim haricî mesele karşısında bulunuyoruz; bunlardan biri Lehistan'da kalmış olan Vilna şehrinin istirdadı, diğeri de Memel meselesidir. Bu meseleler beynelmilel siyaseti, bilhassa Baltik devletlerini alâkadar etmektedir.

Lituvanya'nın 3 milyon nüfusu vardır, bununla beraber Amerika'da bir milyon vatandaşımız bulunuyor. Memleketimizin inkişaf etmiş bir matbuatı vardır. Elyevm muhtelif şehirlerde 105 adet gazete ve mecmua intişar etmektedir.

Lituvanya'nın istihlâsından evvel Çarlık Rusyası, millî cereyanları öldürmüş olduğundan Lituvanya'da millî lisan ile hiç bir gazete çıkmazdı, bu gazeteler bize ancak kaçak suretile Şikago'dan geliyordu."

Lehistan sefiri

Leh sefiri M. Olsowski, dün sabah Köstence tarikile mezunen Varşova'ya gitmiştir.

Felemenk konsolosuna nişan

Felemenk fahrî konsolosu M. Kock İstanbul'daki Lehistan tebaasinin menafiini himaye için sarfı mesaî ettiği gibi müütareke esnasında eşkıya tarafından dağa kaldırılan Polonezköyü halkından bazılarını kurturmak için kendi cebinden fidyei necat verdiğinden Lehistan hükûmeti tarafından "Polonia Restituta" nişanı ile taltif edilmiştir. Bu nişan dün Lehistan sefiri M. Olsowski tarafından M. Kock'a tevdi edilmiştir.

Balkan tütün konferansı bitti ve dağıldı

Kat'î bir teşriki mesai lüzumu takarrür ettirildi..

Bugün bir içtima yapılarak verilen kararlar imza edilecek..

Balkan tütün konferansı dün son içtimaını yapmış ve konferans nihayet bulmuştur. Dün konferansa iştirak eden murahhaslar şerefine Türk heyeti murahhasası reisi Halil İbrahim B. tarafından bir öğle ziyafeti verilmiştir. Ziyafet gayet samimî bir surette vukubulmuş ve Balkanların tütün vaziyeti etrafında hasbuhalde bulunulmuştur. Vali Muhiddin Bey ve bazı zevatla murahhasların bulunduğu içtimada Halil Bey bir nutuk söylemiş ve buna Yunan ve Bulgar murahhasları mukabele etmişlerdir. Konferansın son celsesi dün saat 16 da yapılmıştır. Geç vakte kadar devam eden bu içtimada evvelce ayrılan hususî komisyondan gelen Balkan tütün ofisi meselesi üzerinde görüşülmüştür. Komisyonun ileri sürdüğü proje ve Balkan tütün ofisi teşkili noktai nazarı esas itibarile kabul edilmiştir. Balkanlarda şark tütünü meselesinin halli ofise bırakılmıştır. Balkan tütün konferansında cereyan eden müzakeratın müsait ve samimî bir hava içinde cereyan ettiği temin edilmektedir. Konferansa iştirak eden üç Balkan devleti murahhasları kat'î bir teşriki mesai lüzumunu teslim etmiş bulunmaktadırlar. Konferansa iştirak eden murahhaslar bugün Ticaret odasında son defa toplanacaklar ve ittihaz edilen mukarreratı imza edeceklerdir.

Belediyede

Otobüs imtiyazı nasıl işletilecek?

Dahiliye Vekâletinin sualine cevap verildi..

İstanbulda otobüs işletmek imtiyazı belediyeye devredildikten sonra, belediye otobüsleri nasıl işleteceğine dair mufassal bir proje hazırlamıştır. Dahiliye vekâleti ahiren bu projeyi tetkik etmek üzere istemiştir. İstanbul belediyesi de projeyi Ankaraya göndermiştir. Proje tetkiki müteakıp iade edildiği zaman derhal faaliyete geçilmek üzere lâzım gelen hazırlıklara derhal başlanacaktır.

Müsamere ne netice verdi?

Vali konağında kimsesiz çocuklar için verilen müsamereler mucibi memnuniyet hasılat vermiştir. Bu hâsılatın tevzii için tetkikata başlanmıştır.

Taşdelen suyu

Taşdelen suyunun şehre indirilmesi için proje ve şartname ikmal edilmiş ve tetkik edilmek üzere daimî encümene verilmiştir. Tetkikat sür'atle ikmal edilecek ve mümkün olduğu kadar ameliyata başlanacaktır.

Sultanahmet parkı

Sultanahmet meydanındaki boş kısmın park haline getirilmesi takarrür etmiştir. Bu hususta belediye bahçeler müdürlüğü tetkikata başlamıştır. Mevsim geçmeden tesisata başlanabilmesi için çalışılmaktadır.

Adalara iyi su

Adalara iyi su temini meselesinin arteziyen kuyuları vücude getirilmek suretile halledilmesi tekarrür etmiştir. Açılacak kuyu yerlerinin tesbiti için belediye heyeti fenniyesi tetkikata başlamıştır. Bir kaç aya kadar ameliyata başlanacktır.

Muallimlerin Nakilleri

Bu sene nakil ve becayiş yapılmıyacak

Maarif vekâleti ilk mektep muallimlerinin nakil ve becayişleri hakkında mühim bir tamim göndermiştir. Bütün vilâyetlerde muallim kadroları tamamen tesbit edildiğinden bu sene yeniden pek az nakil ve becayiş yapılabicektir.

Nakil ve becayiş için bütün müracaatlar is'af edilemiyecek ve ancak gayet mühim sıhhî esbap nazarı dikkate alınabilecektir. Bu hususta ise tabip raporları ehemmiyetle tetkik edilecektir. Bu müracaatlar neticesinde nakil ve becayişleri yapılabilenlere dahi harcırah verilmiyecektir. Fevkalâde sıhhî esbaptan dolayı nakledilenler yol masraflarını kendileri göreceklerdir.

İpekiş dün Gezildi..

Herkes istisnasız kumaşları beğeniyor

İş Bankası tarafından tesis edilen İpekiş muvakkat satış mağazasının evvelki gün açıldığını yazmıştık. Memleketimiz ipekli mensucat sanayiinde bir inkılâp teşkil eden İpekiş, şehrimizde büyük bir alâka uyandırmıştır. Dün sabah şehrimizin tanınmış birçok moda müesseseleri ve terziler İpekiş satış mağazasını ziyaret ederek kumaşları görmüşler ve bihakkın takdir etmişlerdir. Dün öğleden sonra gazeteciler ve aileleri İpekiş'i ziyaret etmişlerdir. İpekiş umum müdürü Reşat B. ve mağaza müdürü Âli B. misafirleri nezaketle kabul ederek arzu edilen izahatı vermişlerdir. Memlekette bu boşluğu doldurmakta olan İpekiş, şehrimizde lâyik olduğu ehemmiyetle karşılanmıştır. Bunun en büyük delili, henüz satışa başlanmamış olmakla beraber dün bir çok hanımlar tarafından beğenilen bazı kumaşların, hemen kesilmesi için ısrar edilmesidir. Satışa resmen bugünden itibaren başlanması mukarrer olduğundan bu talepleri isaf etmek kabil olamamıştır. İpekiş Türk teşebbüs ve zekâsının ve millî bir ihtiyacın mahsulüdür. Bu noktadan onu takdir edelim.

Mahkemelerde

Kaçakçı Değil..

Feride H. beraat kararı aldı

Feride H. isminde malûl bir kadın sigara kâğıdı kaçakçılığı yapmak cürmile Adliyedeki ihtisas mahkemesi huzurunu sevkedilmiştir.

Feride H. ın evinde altı defter kaçak sigara kâğıdı bulunmuştur. Bakınız nasıl:: Feride Hanımın tanıdıklarından Ganiye isminde bir hizmetçi kızı vardır. Bu kız, işsiz kaldığı zaman Feride Hanımın ziyaretine gelir, günlerce kalır. Ganiye son defa Feride H. ın yanından ayrıldıktan sonra kapılandığı evden sekiz yüz lira para çalıp ortadan kaybolur.

Zabıta memurları Ganiyenin Feride H. ile münasebetini öğrenerek orada saklanması ihtimalile Feride H. ın evine gelir ve taharriyat yaparlar. Çalınan paraların araştırırken ellerine altı defter kaçak sigara kâğıdı geçer. Bunun üzerine Feride H. tevkif edilerek mahkemeye sevkedilir.

Mahkeme dünkü celsesinde kaçakçılık cürmünü sabit görmiyerek Feride H. ın beraetine karar verdi.

Başka güne kaldı

Makbuz ve dip koçanlarını tahrif ederek para ihtilâs etmekle maznun Emirgân maliye tahsil şubesi memuru Emin Beyin muhakemesine dün Ağırcezada devam edildi ve bazı şahitler dinlendi.

Bir dip koçanının tetkik edilmek üzere celbi için muhakeme başka güne bırakıldı.

Maarifte

Tarih Kongresi

Ankarada büyük bir kongre toplanıyor

Temmuzun ikisinden on birine kadar devam etmek üzere, bu yaz Ankarada bir tarih kongresi toplanacaktır. Kongreye bütün tarih muallimleri, Darülfünun tarih profesörleri ve alâkadar olan zevat iştirak edecektir. Kongrede, liselerdeki tarih tedrisatı hakkında müzakerat cereyan edecek ve bazı kararlar verilecektir. Kongre hazırlıklarına başlanmıştır. Müzakerat neticesinde mühim neticeler elde edileceği ümit edilmektedir.

Pr. Malch'ın raporu

Profesör M. Malche dün Başvekil İsmet Pş. Hz. ile görüşmüştür. Profesör Başvekile hazırladığı rapor hakkında bazı izahat vermiştir. M. Malche ıslahat projesini ikmal etmiştir. Birkaç güne kadar Ankaraya giderek Maarif vekâletine takdim edecektir.

Ecnebi mektepler

Ecnebi ve ekalliyet mektepleri müfettişleri dün Maarif müdürü Haydar Beyin riyasetinde içtima ederek imtihanlar hakkında bazı mukarrerat ittihaz etmişler ve mümeyyizleri seçmişlerdir.

Bina ne yapılacak?

Voyvoda caddesinde kimsesizler yurdu ittihaz edilmek üzere satın alınan eski İngiliz konsoloshanesi binası içinde lâzım gelen tamirat ve tadilât bitmek üzeredir. Yurt haziran için de açılacaktır. Binanın bir kısmı ilk mektep ittihaz edilecektir.

Vilâyette

Orası olmazsa Ötesi

Karar geldi, kasaplar hudut haricine çıkıyorlar

Mecidiye köyünün belediye hududu dahiline alınması hakkındaki vilâyetin kararı Heyeti vekilece tasdik edilmiştir.

Karar dün Vilâyete bildirilmiştir. Binaenaleyh bundan böyle Mecidiye köyünde de hayvan kesilemiyecektir. Et mezbahadan gelecektir. Burada bir çok kasapların dükkân açtıkları malûmdur.

Şimdiye kadar bu kasaplar burada ucuz et satıyorlar ve bilhassa Şişli, Maçka halkı ekseriyetle buradan et alıyorlar.

Söylendiğine göre oradaki kasaplar Mecidiyeköyünün biraz ilerisinde belediye hududu haricinde bir yerde dükkân açmağa karar vermişlerdir.

Meyvacılık sergisi

Bu perşembe günü açılacak olan meyvacılık, kümes hayvanatı sergisi hazırlıkları bitmek üzeredir. Vilâyetin bahçesi de tanzim edilmektedir.

Edirne Valisi

Edirne valisi Öz Demir Bey Edirneden şehrimize gelmiştir.

Köpeklerin itlâfı

Sokaklarda başı boş olarak dolaşan köpepklerin itlâfına devam edilmekle beraber, bunun kat'î surette önüne geçilememektedir. Çünkü şehir hududunda bir çok köpekler sürü halinde şehre girmeğe devam etmektedirler. Belediye Vilâyete müracaat ederek mülhak kazaların köpek itlâfına iştirak etmesini istemiştir. Vilâyet bu arzuyu musip görmüş ve keyfiyeti mülhak kazalara tamim etmiştir.

Sun'î telkih

Sıfat mevsimi dolayısile Yalovada 50 hayvana sun'i telkih yapılmıştır.

Şimdiye kadar yalnız atlara yapılan sun'i telkih ameliyesi badema ineklere ve koyunlara da yapılacaktır.

Bir takdir

Eminönü zabıtai belediye merkez memuru Rifat Bey vaki hizmetinden dolayı Polis müdürlüğünce bir takdirmane ile takdir edilmiştir.

Bir tayin

Munhal bulunan Alemdar nahiye müdürlüğüne Hukuk mezunlarından Mehmet Fevzi Bey tayin edilmiştir.

Becayiş

Fatih mal müdürlüğünde ihdas edilen yeni masraf muhasebeciliğine Yenişehir mal müdürü Ragıp Bey tayin edilmiştir. Fatih mal müdürü Tevfik Bey Adalar mal müdürü ile becayiş edilmiştir.

Refik Âmir Bey

ANKARA, 22 — Hariciye vekâleti kalemi mahsus müdür vekâletine Refik Âmir Bey tayin edilmiştir.

Postada yeni memurlar

Asil memur imtihanını kazanıp ta şimdiye kadar tayinleri yapılmayan posta memur vekillerinin tayini emri dün İstanbul Başmüdürlüğüne gelmiştir.

Hasan Riza Bey

Riyaseticümhur kalem mahsus müdürü Hasan Rıza Bey dün Avrupadan avdet etmiştir.

Rusyadaki heyet

İsmet Pş. Hz. ile birlikte Rusya'ya gidip ikmali tetkikat için orada kalan mütehassıslarımızın bugünlerde avdeti beklenmektedir. Odesadan çarşamba ve perşembe günleri Loit Triyestino'nun birer vapuru limanımıza gelecektir. Mütehassıslarımızın bunlardan biri ile avdetleri muhtemeldir.

Gelen papaslar

67 İtalyan papası Kudüsten şehrimize gelmiştir.

Milliyet

Asrın umdesi "MİLLİYET" tir.

23 MAYIS 1932

İdarehane: Ankara caddesi, 100 No.

Telgraf adresi: İst. Milliyet
Telefon Numaraları:
Başmuharrir ve Müdür: 24318
Yazı işleri Müdürlüğü 24319
İdare ve Matbaa 24310

ABONE ÜCRETLERİ:

	Türkiye için L. K.	Hariç için L. K.
3 aylığı	4 —	8 —
6 „	7 50	14 —
12 „	14 —	28 —

Gelen evrak geri verilmez — Müddeti geçen nüshalar 10 kuruştur. Gazete ve matbaaya ait işler için müdiriyete müracaat edilir. Gazetemiz ilânların mes'uliyetini kabul etmez.

BUGÜNKÜ HAVA

Yeşilköy askeri hava rasat merkezinden aldığımız malûmata nazaran bugün hava az bulutlu olacak, rüzgâr hafif surette şimali istikametlerden esecektir.

22—4—932 tarihinde hava tazyiki 763 milimetre, hararet azami 24 asgari 8 santigrattır.

O hanımefendiye cevap!

Karilerimden bir hanımefendi iki gün evvel bana bir mektup göndermiş. Ber mutat hüviyet namına iki tane harf! Tabiî asıl isimle hiç bir alâkası yok! Bu mektupta Hanımefendi! Erkeklerin münasebetsizliklerinden, hayatı ailede geçimsizliklerinden, sallapatiliklerinden, vefasızlıklarından, ne bileyim bütün kusurlarından öyle ateşli bahsediyor ve sonunda da bana öyle bir hışımla:

"Erkek değil misiniz; hepinizin kökünü kibrit suyu„

Diyor ki sormayım! Eh bu Hanımefendiyi cevapsız bırakmak olmaz.. Alınız efendim cevabı... .

Vaktile, Azrail can almaktan bıkmış ve Cenabı Haktan kendisinin tekaüde sevkini ve dünyaya indirilmesini istemiş... Duası kabul edilerek bir müddet için dünyaya inmiş. Ve günün birinde bir kadıncağızla evlenmiş. Bir de çocuğu olmuş... Lâkin bîçare Azrail öyle bir kadına tesadüf etmiş ki;evlilik hayatına tahammül edemiyerek tekrar eski vazifesine dönmeği istemiş.. Yalnız dünyadan gitmeden evvel oğlunu çağırmış ve tenbih etmiş.

— Evlâdım! Senin için en münasip meslek doktorluktur. Mektebe gir oku ve doktor ol! Bir hastanın yanına çağırdıkları zaman beni hastanın ayak ucunda görürsen bil ki hasta kurtulacak!. Ona göre tertibat al! Yook baş tarafında olduğu mu görürsen bil ki; hasta yolcudur.... Sen de ona göre ayağını denk al!!. Demiş ve semaya çekilmiş...

Çocuk anasile beraber kalmış... Tıbbıyeye girmiş, hekim olmuş, çıkmış.. Ve doktorluğa başlamış...

Filvaki her çağırdıkları hastanın ayak ucunda babasını görünce hastanın iyi olacağını haber veriyor ve neticede muvaffak oluyormuş.. Bu suretle büyük şöhret ve servet sahibi olmuş... Memleketin zalim bir padişahı varmış, onun kızı hastalanmış, ve Azrail zadeyi kızı tedavi için davet etmişler.. Padişah demiş ki;

— Bana bak doktor! Eğer kızımı iyi etmezsen buradan sağ çıkamazsın!

Doktor bir kere hastayı görmek arzusunu izhar etmiş, bir de hastanın odasına girmiş ki; babası baş ucunda duruyor..

Şimdi ne yapsın?. Yanındakilere:

— Beni hasta ile biraz yalnız bırakınız demiş ve onlar çıktıkları zaman babasına yalvarmış:

— Aman baba! Ben bu kızı iyi edemezsem, başımı uçuracaklar!...

Halbuki sen baş ucundasın!. Ne yapacağız şimdi?

— Eh, evlâdım emir böyle ne yapalım!... Ben buradan bir yere gidemem.. .

Çocuk düşünmüş.. Ve Azrailin kulağına fısılamış:

— Bana bak baba! Ya buradan savuşursun; yahut anam kapının yanındadır, vallahi ici çağırırım!.. .

Bu tehdit üzerine Azrail hastanın baş ucundan çekilip gitmiş, Azrail zade de hastayı iyi etmiş.. .

Bu kıssadan ne hisse alınacağını izaha hacet yok değil mi ya?.. .

Tavuklar ve Sokaklar

Yeni bir keşif!... İstanbul sokaklarının pisliği hep nedenmiş biliyor musunuz?... Tavuklardan ve kazlardan....

İstanbulun en kirli caddeleri, meselâ: Yemiş, Balıkpazarı Bursa sokağı ve civarı velhasıl aklınıza gelen bütün pis sokakların o hale gelmesine tavuklarla kazlar sebep oluyormuş... Ve hakikaten ben de bütün bu sokaklarda sürü ile gezen bu tavuklarla kazlara şaşıyordum...

Şimdi Belediyemiz sokaklarda başı boş gezen tavuklarla kazları toplıyacak ve sahiplerine inat boğazlıyacakmış... .

Rivayete nazaran ötede beride tesadüf edilen piliçler bu karara dahil değilmişler..

FELEK

Avrupa trenleri

Şark Demiryolları ekspres saatleri dünden itibaren değişmiştir. Badema ekspres saat 12 yerine saat sabah sekizde gelecektir. Bu fark her gün biraz daha erken hareketle temin edilecektir .

Cevat Beyin vefatı münasebetile

VARŞOVA, 22 (AA.). — Hariciye müsteşarile protokol müdürü Türkiye sefaretine giderek Cevat Beyin vefatından dolayı Lehistan hükûmetinin taziyetlerini bildirmişlerdir.

Birinci Sahifeden Geçen Yazılar

İsmet Pş. Roma seyahatine başladı

(Başı birinci sahifede)

yetleri Başmüşaviri Fazlı, Vali muavini Ali Rıza, C. H. Fırkası İstanbul heyeti idare reisi Cevdet Kerim, Müddei umumî Kenan, Seyrisefain müdürü Sadullah, Liman şirketi müdürü Hamdi Beyler ve şehrimizde bulunan Balkan Tütün kongresinin Türk, Yunan ve Bulgar murahhas azaları, İtalya sefareti erkânı ve bu meyanda sefaret ataşemiliter, ataşenaval ve ataşe komersiyalleri Paşayı karşılayanlar arasında idi. Başvekilin rakip olduğu Ankara treni tam vaktinde istasyona geldi. Tren durunca Vali ve Belediye reisi Muhiddin, Fırka kâtibi umumisi Recep ve Afyon meb'usu Ali Beylerle diğer bazı zevat İsmet Paşanın kompartimanına çıkarak kendilerini selâmladılar.

Pş. karşılayıcılar arasında..

Başvekil Paşa gayet beşuş bir çehre ile vagondan inerek çok kalabalık bir kütle teşkil eden müstakbilinin ayrı ayrı ellerini sıkarak garın methaline doğru yürüdüler. Garda bir kıt'a asker ve bir polis müfrezesi bandonun çaldığı selâm havası arasında Paşaya resmi tazimi ifa ettiler.

Başvekilimiz, müfrezeyi:

— Merhaba asker... hitabile selâmladı. Asker bir ağızdan:

— Merhaba paşam! mukabelesinde bulundular. Paşa, burada kendilerini saf teşkil ederek selâmlayan Cumhuriyet ordusunun komandan ve yüksek rütbeli zabitlerinin ayrı ayrı ellerini sıkarak hatırlarını sordular.

Bu esnada rıhtımın önü ve garın her tarafı yüzlerce insanla dolmuştu. Paşa, Garın iskeleye nazır merdivenlerini inerken şiddetli bir alkış tufanı koptu. Sevimli Başvekilimiz, bu tezahurata mukabelede bulunarak halkı selâmladı.

Adatepe'nin güvertesinde..

Haydarpaşa limanındaki bütün sandallar, motör ve remorkörler bayraklarla donanmış, mendireğin önünde duran Adatepe ve Kocatepe torpidoları mürettebatı Başvekili selamlâmak üzere güverteye dizilmişlerdi.

Başvekil Paşa, gardan çıkarken Balkan Tütün murahhaslarına iltifat ederek kongre mesaisi hakkında kendilerinden malûmat aldı ve kendilerine muvaffakiyet temennisinde bulundu. Kongre azaları teşekkür ettiler. Paşa Hz. gardan çıktıktan sonra refakatlerinde Ankaradan gelen zevat ile birlikte rıhtımda kendilerine intizar eden Çankaya motörüne binerek açıkta demirli bulunan Tevere vapuruna doğru hareket edildi.

Türk ve İtalyan bayraklarile, merdivenlerine kadar her tarafı süslenen Tevere vapuru yüzlerce kayık ve sandal tarafından ihata edilmişti.

Tevere'de ..

Başvekil Paşa Tevere vapurunun merdivenine ayak basar basmaz, güverteye yayılmış bekliyen muhtelif milletlere mensup yolcular Başvekil Paşayı sürekli bir surette alkışladılar. Bu esnada vapurdaki orkestra istiklâl marşımızı çalıyordu.

Başvekil Pş. Hz. Teverenin merdivenlerinde gemi suvarisi ve İtalyadan mihmandar olarak sureti mahsusada gönderilen miralay Solenetti tarafından karşılandılar Burada Pş. Hz. nin refikaları Hf. ye gayet zarif bir gül buketi takdim edildi ve hep birden vapurun büyük yolcu salonuna girildi.

Büyük salonda..

Paşa Hz. salonda İtalya sefareti atase militerile görüştükleri sırada seyahatten çok memnun olduklarını neşeli tavırlarile ihsas ediyorlardı. Bu sırada kendilerine ve refakatlerinde bulunan zevata şampanyalar ikram edildi. Paşa Hz. kadehlerini kaldırdılar:

— Yaşasın dostluk!

İtalya sefareti erkânından bir zat mukabele etti:

— Yaşasın Türkiye!

Başvekil Paşa tekrar kadehlerini kaldırdılar:

— Yaşasın Faşist İtalya...

Şampanya kadehleri büyük bir neşe havası içinde devredildikten sonra teşyie gelenler Paşa Hz. ne veda ederek vapuru terkediyorlardı. Bu esnada Başvekil Pş. Ordu müfettişi Fahreddin Paşa ve Valimizle öpüştüler.

Pş. Hz.nin beyanatı

Bundan sonra Başvekil Pş. gazete başmuharrirlerini ve Ajans umumî müdürüü Muvaffak Beyi yanlarına çağırdılar ve ajans vasıtasile şu beyanatı verdiler:

"—Roma'ya hareketim, Ankara'da ve İstanbul'da muhabbetle teşyi ve teşçi edilerek başlamıştır. Ben ve arkadaşlarım hakiki memnuniyet hislerile hareket ediyoruz.

Kemalist Türkiye ile Faşist İtalya arasında biribirinin namuskârane sözüne itimat eden bir haleti ruhiye vardır. İki memleketin mukadderatını ellerinde tutan büyük reisler gerek milletleri, gerek beynelmilel âlem tarafından sözlerinin samimiyetine, görüşlerinin doğruluğuna itimat edilecek müstesna şahsiyetlerdir.

Bu sözlerim, yaptığımız politikanın sağlam olduğunu ve istikbalde daha kuvvetli olacağını ayni zamanda ifade eder.

İstanbul'un gösterdiği alâka ve muhabbete yerinde, burada teşekkür ederken Ankara'da beni o kadar teşvik ve teşçi ile yollamış olan büyük halk kütlesini de selâmlamış oluyorum. „

Gazi Hz.ne telgraf

İsmet Paşa Hz. Reisicumhur Gazi Mustafa Kemal Hz. ile Meclis riyasetine verilmek üzere hazırladıkları telgrafları Vali Muhiddin Beye verdiler. İsmet Pş. bu telgraflarda İtalya seyahatine başlaması münasebetile Büyük Gaziye ve Büyük Millet Meclisine tazimlerini bildiriyordu.

Başvekil Hz. teşyie gelenleri merdiven başına kadar geçirdikten ve herkese ayrı ayrı iltifatta bulunduktan sonra vapur yavaş yavaş harekete başladı.

Saat tam (11) i (10) geçiyordu. Vapurun etrafına toplanan motör ve kayıklar Tevereyi bir müddet takip ettiler. Şapkalar, mendiller dakikalarca havada sallandı, limandaki vapurların sürekli selâm düdükleri arasında Tevere yavaş yavaş ufukta küçük bir nokta halinde kaldı.

S. Solenetti

Başvekil Hz. ni İstanbuldan istikbale memur edilen İtalyan miralayı sinyor Solenetti, bir muharririmize şu beyanatta bulunmuştur:

— Kıymetli Başvekiliniz İtalyada sabırsızlıkla bekleniyor. Kendisi için muhteşem bir istikbal programı hazırlanmıştır.

Salı günü öğleden sonra Brendiziye, varılacak, Bariye kadar bir otomobil gezintisi yapılacak, oradan Düçe tarafından Başvekilinizin rükûbuna tahsis edilen hususî trenle Romaya gidilecektir.

Çarşamba sabahı saat (9) da Romada bulunacağımızı tahmin ediyorum."

Roma'da merasim..

Öğrendiğimize göre Brendizide Valii umumî tarafından Başvekil ve Hariciye vekilimizin şerefine bir akşam ziyafeti verilecektir. Romada da kral Emanuel Hz. Başvekilimizi kabul ve şereflerine ziyafet vereceklerdir. M. Musolini, Başvekilimizi bizzat istikbal edecektir. Heyetimiz evvelce de yazıldığı gibi Romada dört gün kalacaktır.

Vâsıf Bey de gitti

Roma Büyük Elçiliğine tayin edilen Vasıf Bey de dün Ankaradan gelmiş ve Tevere vapurile heyetimizin refakatinde Romaya hareket etmiştir. Başvekil Paşaya refikaları Hf. Tevfik Rüştü Beye de refika ve kerimeleri Hf. ler Roma seyahatinde refakat etmektedirler. Heyetin diğer azası evvelce yazılan zevattan ibarettir.

Tayyare şenlikleri

Her sene Roma'da yapılması mukarrer olan tayyare şenlikleri bu sene 26 mayısa tehir edildiğinden İsmet Pş. ve Tevfik Rüştü B. bu şenliklerde de hazır bulunacaklardır. Heyet 29 mayısta Roma'dan harekette gene Brendizi tarikile 1 haziran'da şehrimize avdet edecektir.

Moskovadan Sonra Romaya Gidiyoruz

(Başı birinci sahifede)

kette kuvvetli bir idare kurmak, halkın iktısadî kudretini yükseltmek istiyor. Diğer taraftan da beynelmilel meselelerde kuvvetli söz sahibi olarak umumî harbin doğurduğu sulh muahedelerinde mevcut gayri âdilâne maddelerin tadiline zaman ve imkân hazırlıyor. Bugünkü İtalya; Cemiyeti Akvamda olsun, büyük devletlerin hususî konferanslarında olsun, büyük politika meselelerini; idarei maslahat sistemlerile değil, radikal tedbir ve çarelerle halletmek yolundaki teklifler yapıyor. Yeni İtalya; eski diplomasi usullerini terketmiş; bu çamurlu yollarda inat ve ısrar ile tutunmak isteyenlere çıkar yolu gösteriyor. Vakıa bugünkü manzara; henüz muvaffakıyet gayesinden uzak bulunduğumuzu gösteriyor. Fakat beynelmilel vaziyet ve ihtiyacın tazyiki altında bu mesafe birden bire kısalabilir. Ve bunu kısaltacak olan bir âmil de İtalyanın tuttuğu doğru, dürüst ve açık siyaset yoludur. İşte İsmet Pş., Mussolini İtalyasile başlayan bu yeni siyasetin kaynağına gidiyor. Başvekilin geçen sene Atinadan, iki hafta evvel de Moskova'dan avdet ettiği gibi, buradan da en samimî intibalarla döneceğine şüphe etmek bile caiz değildir.

Siirt Meb'usu
MAHMUT

Devlet malı Matbaalar

(Başı birinci sahifede)

miş bulunan mektep kitapları ilmî ve meslekî kitap ve mecmua sermayeleri Maarif vekâleti tarafından idare edilmek üzere Neşriyatı müteadil sermayesi namı altında tevhit olunacaktır. Bu sermayenin tasfiyesi ve Maarif Vekâletince idaresi sureti Maliye ve Maarif vekâletlerinde müştereken tesbit olunacak bir talimatname ile tayin ve muamelâtı muayyen bir kadro ile idare edilecektir.

Tesisat

Maarif Vekâleti tabı masraflarını neşriyatı mütedavil sermayesinden vermek üzere hariç matbaalarda da kitap bastırmağa mecbur olacaktır. Merkez ve mülhakatta bulunan ve ciheti askeriyece idare edilmekte bulunan matbaaların tesisat, makine, hurufat ve levazımı sairesi Askeri matbaaya, diğer bilcümle matbaaların tesisatı ise Devlet matbaasına devrolunacaktır.

Matbaaların teşkilât kadrolarının tanzim ve 932 malî senesinde tatbikına İcra vekilleri heyeti mezun olacaktır.

İdare şekilleri

Matbaaların faaliyet ve idare şekilleri birer nizamname ile tesbit edilecektir. Matbaalarda çalışan müstahdemin için tasarruf ve taavün sandığı teşkil edilecektir. Bu sandıkların sermayeleri matbaalar müstahdemininin aylıklarından kesilecek yüzde üçlerle ve her sene merbut oldukları daireler bütçelerine konulacak tahsisattan temin olunacaktır. Devlet matbaası nihayet 932 malî senesi sonuna kadar Ankaraya nakledilmiş bulunacaktır. Askeri matbaaların Ankaraya nakilleri ve birleştirilmeleri Millî müdafaa vekâletince üç sene içinde ikmal ve intaç edilecektir .

Balkan Tezahüratı

(Başı birinci sahifede)

Nikolof taraflarından birer nutuk irat edilecektir. Odanın tesis heyeti olarak tarafımızdan Ticaret Odası reisi Nemlizade Mitat, reis vekillerinden Habip zade Ziya, eczacı Necip ve Muhtelit Mübadele komisyonundaki müşavirlerimizden Mitat Beyler intihap edilmişlerdir. Diğer heyeti murahhasalar namına Odanın tesisine reisleri ve bazı delegeleri iştirak edeceklerdir .

Bugün Balkan Ticaret ve Sanayi Odasının tesisini müteakip, müderris Tahir B. tarafından murahhaslar şerefine Tokatlıyan'da bir öğle ziyafeti verilecektir. Ziyafetten sonra, murahhaslar, ihzar edilen motörlerle Haliç'teki fabrikaları, bu meyanda Mezbahayı, Cibali Tütün, Silâhtarağa elektrik ve Balat'taki Süreyapaşa mensucat fabrikalarını ziyaret edeceklerdir.

Müteakip günlerde de tezahürata devam edilecek ve konferanslar verilecektir.

Dünkü içtimadan sonra kendisile görüşen muharririmize Tahir B. şunları söylemiştir:

"— Bugün ihzari müzakeratta bulunduk. Balkan Ticaret ve Sanayi Odasının tesisine ait muamelenin ifası husunda mutabık kaldık. Yarın (bugün) saat 10 buçukta tesis merasimini yapacağız."

Tarihî meskûkât

Kâğıthanede Silâhtarağa yolunda çalışan belediye amelesinin tarihî meskûkât bulduklarını yazmıştık. Bu haber üzerine Müzeler müdiriyeti alâkadar makamata dün bir tezkere yazmış ve bunları istemiştir.

Ağrı Şakileri

(Başı birinci sahifede)

Bunlardan maada 48 mevkuftan ikisi sekizer sene dörder aya, üçü sinlerinin küçüklüğünden üçer sene sekiz aya, biri de bilâhara jandarmalara yardım ettiğinden dolayı altı sene sekiz aya mahkûm edilmişlerdir. Maznunlardan diğer 42 si de oner seneye mahkûm edilmişlerdir. Bunlardan 10 kişi ölüm cezasına mahkûm edilmişlerse de bazılarının sinleri 65 ten yukarı, bir kısmının da 21 den aşağı olması dolayısile cezaları ikisi 15 er, sekizi de yirmi dörder seneye tahvil edilmiştir.

Yalnız 16 mevkufla 35 gayri mevkuf hakkındaki evrakın bazı cihetlerden tetkikine karar verilmiştir. Beraet edenler tahliye edildiler. Ölüm cezasına mahkûm olanlar koğuşlarda muhafaza altına alınmışlardır.

Cümhuriyet M. Bankası

(Başı birinci sahifede)

fıkra ilâve edilmiştir. Banka ve borsada mukayyet devlet tahvilâtını veya devlet kefalet ve taahhüdünü haiz olup resülmal ile faizinin altın esası ile tesbit edilmiş bir para ile tediyesi meşrut tahvilâtı veya tediye edilmiş sermayesi akalli 5 milyon Türk lirası olan Türk bankalarının tahvilâtını alıp satmak hakkını haizdir. Ancak bu işe merkez bankasının tesviye edilmiş sermayesiyle ihtiyat akçesi muamelesinin icrası için meclisi idare azasından asgari 5 inin ittifakı şarttır. 2 d fıkrasına zirdeki hükümler ilâve edilmiştir. Vadesi 9 ayı tecavüz etmeyen ziraî senetlerde ve ticarî senetler hükmünde iskontoya kabul edilebilir. Şu kadar ki bunların miktarı tediye edilmiş sermayenin yüzde 15 ne muadil meblağla ticari iskonto çüzdanının yüzde 15 i yekûnunu tecavüz edemez... Bundan başka vadesi 3 ayı tecavüz etmeyen ve bir banka tarafından ibraz edilen 3 imzayı muhtevi hazine bonoları da ticarî senedat hükmünde iskontoya kabul edilebilir. Ancak bu nevi senedatın yekûnu merkez bankasının tediye edilmiş sermayesinin yüzde 40 a muadil miktarı tecavüz edemez. Şu kadar ki meclisi idare bu vade ve miktarı iki misline iblâğ edebilir. Bu nevi hazine bonolarının iskonto nisbeti maliye iki misline iblâğ edebilir. Bu nevi hazine bonolarının iskonto nisbeti maliye vekâleti ile banka meclisi idaresi arasında tekarrür ettirilir. 3 h işaretiyle zirdeki fıkra tezyil edilmiştir. Banka hazinenin hitamı vadesine azami 3 ay kalmış bonolarını resen iskonto edebilmek salâhiyetini haizdir. Şu kadar ki bu işe bankanın tesviye edilmiş sermayesinin yüzde 40 mdan fazlası tahsisi edilemez bu suretle iskonto edilecek olan hazine bonolarına tatbik edilecek faiz nisbeti banka meclisi idaresince ayrıca tayin olunur. 44 uncu maddeye zirdeki fıkra ilâve olunmuştur. Banka döviz tediyatı kabublüne ve karşılıklı karşılıksız avans almağa mezundur. Bu kabil muameleler için icabında vereceği faizler miktarı balâdaki tahdide tabi değildir.

Mevlit kıraati

Merhum Ankaralı Hoca İsmail efendi ruhuna ittihafen bugün Çenberlitaşta Köprülü camiinde öğle namazını müteakip mevlidi nebevî kıraat olunacağından arzu eden ihvanı dinin teşrifleri rica olunur.

Milliyet'in Romanı: 19

Eve Düşen Yıldırım!

Nahit Sırrı

Yeniden ve cehennemden geliyormuş gibi şeametli bir kahkaha içinde kelimeyi tekrar etti: — Yoksa, söyle bakalım yoksa ne olurmuş?

Ve ancak o zaman, küçüğünün elinde bir pıçak olduğunu gördü.

— Vay, cesaretin bundan mı ileri geliyor? Beni pıçakla mı tehdit ediyorsun? Ben adamın elinden onu akr da bir tekme indirip defederim!

Sait gözleri büyümüş, rengi artık bir ölü rengi gibi, ona yaklaşmıştı:

— Sus Namık, defol diyorum sana! diye haykırdı.

Namık ta söyleniyordu:

Belki daha devam edecekki pıçak, mutfaktan son dakikada, Muazzezin istimdadını duyarak, belki de tamamen gayri şuurî aldığı pıçak gırtlağına girdi. Ve Namık sallandı, kolları bir kere ileriye doğru gitti, sonra cansız bir cisim gibi "pat!„ diye yere düştü.

Evet, kısa, çok kısa bir cidal olmuştu. Muazzez bu cidalin sonunda da bağırmadı. Sade Namık daha sallanırken odadan, evden kaçtı. O halile kim bilir nereye, kime, kimlere gitti.. Emine kadın artık kısık ve kalın sesile bahçede bağırıp çağırmağa, ulumağa benziyen bir feryat ve istimdada başlamıştı.

— 18 —

Üç sene... Bunların her biri Ahmet Şükrü Efendiye birer asır gibi gelmiş, sonra da bazan her ayın bitişinde bu ayı bir hafta kadar, bir gün kadar kısa ve hiç bir hatıra bırakamadan geçip giden bir şey bulmuştu. Boş, bomboş, ölüm kadar bomboş bir hayat sürüklüyordu. Etini, kanını, zerrelerine kadar bütün maddelerini toprağa vererek sade kemikleri kalmış mevtalar için nasıl hiç bir tahavvül mukadder değilse, bir iskelet için topraklar altında nasıl hiç bir haz ve hiç bir ıztırap mukadder olamazsa, ona da artık hiç bir sevinç gelemez ve yeni hiç bir keder ulaşamazdı. Cebecideki evde geçen cinayetten sonra orada oturmağa tahammül edemiyerek bu evi satmış, İsmet Paşa mahallesinde küçük bir şey satın almıştı. Bentderesini, karşiki boş dağları ve öteki ev gibi Ankara kalesini gören bir yer. Cebeci çok uzakta rin tam öte tarafında kalıyordu. Ve bu yeni evde Şayeste ile beraber oturuyorlardı.

İki sene sonra da tekaüdü geliyordu. Ömrünün daha çok sürüp sürmiyeceğini düşünmeği fazla bir zahmet bulduğu için, tekaüt edildikten sonra Ankarada kalıp kalmıyacağını düşünmüyordu. Bir kere olsun hapisaneye gitmemiş, bütün ricalarına rağmen Saidi görmeğe razı olmamıştı. Fakat buna mukabil, yirmi bir yaşındaki oğlunu "esbabı muhaffefeye müstenit tehevvüren katil filinden dolayı„ on sene hapse mahkûm bir katil yaptıktan sonra Cebeci ilersindeki mezarlıkta yatmağa giden ölüyü de ziyaret etmiyordu. Sanki büyük oğlu kendisile kavga ettiği geceden ve küçük oğlu ağabeysine pıçak sapladığı saatten biraz evvel ölmüşlrdi. Sade, cuma günleri, nereye gittiğini kimseye söylemiyerek yapyalnız sokağa mezarlığın etrafında dolaşıyor, iki evlâdını bu suretle ziyaret ediyordu.

Şayeste ile aralarında maziye dair hiç bir söz geçmezdi. Daha Namığın gömülmesine adliye doktorları müsaade raporu yazarken onu arayıp getirmişti. Ve kendisine eskiden göstermediği bir mülâyemetle muamele ediyor, her hareketini hoş görüyordu.

Şart koyduğu ve kat'iyen müsaade etmediği cihet, gelininin maziye ait şeylere teması idi. Bu şartla Şayestenin hiç bir şeyine karışmıyor, kadının bazı geceler teyzesinin, halasının, yengesinin evinde misafir kalmasına bile lâkayt kalıyordu.

Onun bu misafirliklere fazla süslü, fazla boyalı gitmesine dikkat etmek te hatırına gelmiyordu. Fark etse de ihtimal ki bir şey söylemiyecekti. Ne hakla değilse bile ne diye söylemeliydi!

hayata bağlayabilirdi. "— Ben bekliyeceğim." Diyerek ya- Ben bekliyeceğim.„ diyerek yanında kalmış, elemli başını bağrına basmış bir kız çocuğu. Ve o kız çocuğu katili bile kendisine yaklaştırabilirdi. Lâkin o küçük kız mezarlıkta yatan ölüden ne kadar uzak düşmüşse, hapishanede yatan öteki ölü için de o kadar uzaktı. Cinayet günü evden kaçtığı vakit, uzaktan görmekle âşık olup kendisini istiyen o mühendis Halil Beyin evine gitmiş, ve yakında izdivaç edeceklerine dair Ahmet Şükrü Efendiye haber göndermişti. Fakat bu yakın zaman bir türlü gelmemiş, sonra Muazzezin aylık kazancı üç dört yüz lirayı geçmiyen ve nikâha da lüzum görmiyen mühendisi bırakarak daha zenginlere, daha nüfuzlulara, daha büyüklere geçtiği duyulmuştu. İstanbulda, bir ailenin altı ay cede sarfedenlerin meclisleri onsuz kurulmaz deniyor, elmasları, tuvaletleri, israfları anlatıla anlatıla bitirilemiyordu.

İlk önce bunlara Ahmet Şükrü Efendi inanmak istememiş, Muazzezin Halil Beye varması haberini aylarca beklemişti. Fakat sonra, Halil Bey ortadan kalkarak yerine birçok beylerin ve beyefendilerin geçtiği şüpheye imkân kalmıyacak bir surette meydana çıkınca, Şükrü Efendi evlâdını toprağa vermiş bir babanın ıztırabını bir kere daha duymuştu. Fakat, ayni zamanda da garip bir sükûn ve huzura erişmişti. Çünkü, ölüm saatine kadar bundan sonra çekineceği, korkacağı hiç bir felâket te kalmamış oluyordu..

(SON)

Bir devriâlem seyyahının hikâyesi!

Sporcu Arslan Bey ayak la devriâlem rekorunu kırmak sevdasına düşmüştür.

Bu hevesle geceleri uyuyamaz olmuştu: Düşündü, taşındı...

Nihayet kararını verdi: Kurtlara, kuşlara yem bile olsa gidecekti.

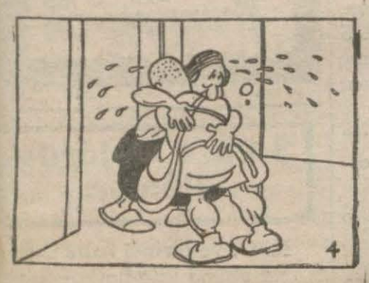

Bir sabah evdekilerle ve dalaşıp çıktı, gitti.

Ancak altı sene sonra perişan bir halde dönebildi.

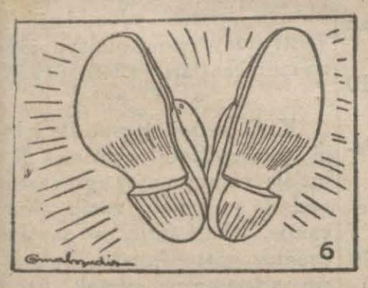

Giderken giydiklerinin hepsi çürüyüp atılmış, yalnız ayağındaki potinler geri kalmıştı: Herkes şaştı.

Fakat potinlerin içinde bu satırları okuyunca herkesin hayreti zail oldu ve:

— Tevekkeli eskimemiş. dediler.

İstanbul: Bahçekapı'da ve Beyoğlu: İstiklâl caddesinde

ZÜMRÜT Yalova KAPLICALARI

Büyük Otel - Büyük Lokanta - Büyük Gazino

1 Haziranda açılacaktır.

Radyoterapi - Fizyoterapi - Elektroterapi

- Hususî banyolar -

İstanbul'un en iyi orkestra ve cazbandı

Otel ve yemek fiatlarında büyük tenzilât yapılmıştır.

Yemek mecburî değildir.

RADYO

Bugünkü program

İSTANBUL (1200 m. 5 k) 18 Gramofon, 19.30 Cennet Hanım, Ye sarî Asım Bey heyeti, 20.30 opera, 21 stüdyo saz heyeti ve Belkis Hanım, 22 orkestra.

BELGRAT (429,8 m.) 20,30 gramofon, 21 piyano konseri, 21.40 komedi, 22.10 radyo orkestrası, 23.10 dans musikisi, 24.30 çingene musikisi.

BKREŞ (394,2 m.) — 20,45 piyano konresi, 21,15 şarkı.

BUDAPEŞTE (550,5 m.) — 21 orkestra, 23 havadis.

LONDRA, (355,8 m.) — 22,05 operadan naki, 23,35 dans musikisi.

RADYO - PARİS (1725 m.) — 20 sinema musahabesi, 20.10 yeni kitaplar 20.30 ingilizce ders, 21 radyo konseri.

PRAĞ (488,6 m.) — Brunn'dan nakil, 21 orkestra konseri, 23 havadis .

ROMA (441,2 m.) — 21.20 konferans, 21.50 salon musikisi, 23 muzik .

VARŞOVA (1411 m.) — 21 tefrika, 21.15 toska operası, 23.45 radyo jurnal, 24 dans musikisi.

VİYANA (517,2 m.) — 21 askeri bando konseri, 22,15 Breslavdan nakil, 23.20 havadis, 22.35 dans musikisi.

Edebî yeniliğimiz

Refik Ahmet Bey tarafından edebiyat tarihimize dair İstanbul radyosunda verilmekte olan konferanslardan beşincisi yarın akşam saat yirmi buçukta verilecektir. Mevzu: Edebî yeniliğimiz.

Kadıköy Süreyya sinemasında (25 mayıs çarşamba günü akşamı saat (21,45) te Raşit Rıza tiyatrosu "Ceza kanunu" vodvil (3) perde Muharriri İbnirrefik Ahmet Nuri Bey. Otobüs temin edilmiştir.

ERTUĞRUL SADETTİN ve ARKADAŞLARI — BU GECE —

Kadıköy Süreyya sinemasında:

KARANLIKTA BİR BUSE VE ZUHAL BURCUNDA

Perşembe akşamı ve cuma gündüz ve gece Şehzadebaşı MİLLET tiyatrosunda matbuatın ve münevverlerin davetli bulunduğu büyük haile

HAMLET

Dr. A. KUTIEL

Cilt ve zührevî hastalıklar tedavihanesi Karaköy Börekçi fırını sırasında 34.

MAMA

Dr. Hakkı Şinasi

Yavrunuzun en sıhhî gıdasıdır.

Ticaret İşleri Umum müdürlüğünden: 30-İkinci-Teşrin-330 tarihli kanun hükümlerine göre Türkiye de iş yapmağa izinli bulunan ecnebî şirketlerinden (Deyçe Luft Hansa Anonim şirketi - Deutch Luft Hansa Aktien Gezellschaft) şirketinin Türkiye umum vekili haiz olduğu salâhiyete binaen bu kere müracaatla Şirketi halen ilzam edebilecek borç veya nakit ve yahut kefalet senedi gibi evrak ve vesaik imza edememek şartile şirket namına yapacağı işlerden doğacak davalarda bütün mahkemelerde dava eden, edilen ve üçüncü şahıs sıfatlarile hazır bulunmak üzere Mehmet Kenan Beyi vekil tayin eylediğini bildirmiş ve lâzım gelen vesikayı vermiştir. Keyfiyet kanunî hükümlere muvafık görülmüş olmakla ilân olunur.

Üsküdar Hukuk hâkimliğinden: Üsküdarda Karacaahmette Aşçıbaşı mahallesinde bakkal sokağında 5No. lu hanede sakine Nadire Hanım tarafından mezkûr hanede sakin kocası Ramazan Efendi aleyhine ikame edilen boşanma davasının icra kılınan muhakemei aleniyesi neticesinde; tarafeynin beraberce yaşadıkları esnada aralarında geçimsizlik eksik olmadığı ve müddeaaleyhin dört beş sene mukaddem karısını terkle bir semti meçhule gittiğini ve infak ve iaşe eylemediği sabit olduğundan tarafeynin boşanmalarına 2—4—932 tarihinde karar verilmiş olup müddeaaleyhin ikametgâhının meçhuliyeti hasebile olbaptaki ilâm kendisine tebliğ edilmediğinden tebliğ makamına kaim olmak üzere keyfiyet gazete ile ilân olunur. Ef.

İstanbul 3 üncü icra memurluğundan: Paraya çevrilmesine karar verilen 300 muskal Bulgar gülyağı 28—5—932 tarihinde saat 14 ten itibaren sandal bedesteninde bilmüzayede birinci açık arttırma suretile satılacaktır. Talip olanların vakti muayyeninde hazır bulunacak memuruna müracaatları ilân olunur.

İstanbul Birinci İflâs memurluğundan: Adres: Mahmutpaşada Haçoplo hanında 17 No. da Mehmet Ziya B. balâda ismi ve adresi yazılı olan zatın iflâsı açılıp tasfiyenin âdi şekilde yapılmasına karar verilmiş olduğundan:

1 — Müflisten alacağı olan veya mallarında istihkak iddiasında bulunanların alacak ve iddialarını işbu ilândan bir ay içinde ayamı resmiye müstesna olmak üzere her gün saat 9 dan 12 ye kadar Sultanahmette Adliye binasında icrayı vazife eden İkinci İflâs memurluğuna gelerek alacaklarını kayıt ettirmeleri ve senet ve defatir gibi delilleri her ne ise asıl veya sureti musaddakalarını vermeleri: 2 — Müflise borçlu olların yukarıda gösterilen müddet içinde borçlarını kayıt ettirmeleri ve müflise tediyatta bulunmaları hilâfında harekâtın ceza kanunu mucibince takibat ve mes'uliyeti mucip olacağını bilmeleri: 3 — Müflisin emvali ve nukut ve tahvilât ve buna benzer kıymetli evrakını her ne suretle olursa olsun ellerinde bulundıran eşhas ve banka ve sair müessesenin üzerindeki hakları mahfuz kalmak şartile o malların ayni müddet zarfında daireye teslim etmeleri aksi takdirde cezaî takibat ve mes'uliyete uğrayacakları ve mazeret bulunmadıkça ruçhan haklarından mahrum kalacaklarını bilmeleri: 4 — 2 haziran 932 perşembe saat 13 te yukarıda yazılı olan iflâs dairesinde alacaklıların ilk toplanması yapılmasına kararlaşmış olduğundan alacaklıların hazır bulunmaları ve müflisin müşterek borçluları ile kefillerinin ve borç tekeffül eden sair kimselerin içtimaında bulunmakta hakları olduğu ilân olunur. efendim.

DOKTOR

EMİN ŞÜKRÜ

Dahilî hastalıklar mütehassısı

Her gün öğleden sonra İstanbul Türbe Babıâli Caddesi No. 10

Telefon 2,2622

KARLSBAD

Seyahatte, ikamet masrafları, otel intihabı, tedavi şeraitinde teshilât ve her nevi faideli izahat için, İstanbul'da (Merkez postanesi arkasında) kâin Reji Hanının 3 numaralı dairesinde Karlsbad Belediyesi mümessili HAGOP MIKAELYAN Efendiye hergün saat 11 den 13 e ve 16 dan 18 e kadar müracaat edilmesi

Atölye veya Tamirhane

Olmak için çok elverişli, 45 metre mürabbaı sathında ve ayrıca 10 metre murabbalık yazıhanesi ile çinkodan inşa edilmiş, demir pencereli bir bina ucuz fiatla satılıktır. Fazla tafsilât için Sirkeci'de Ankara caddesi 18 - 24 numerolara müracaat edilmelidir.

İstanbul Türk Emlâk şirketinden:

İşbu Şirket Taksim'de Talimhane'de 120 metre tul ve 6 metre vasatî irtifada beton armeden bir istinat duvarı inşasını kapalı zarfla münakasaya vaz'etmiştir.

25 mayıs 1932 tarihinden itibaren pazar günü 29 mayıs 1932 dahil olmak üzre saat 10 la 13 arasında, Taksim'de Valde Çeşme sokağında şirket idarehanesinde işbu işe müteferri plân ve şartnameler 3 lira mukabilinde taliplere verilecektir.

Bakıköy Malmüdirliğinden:

Icar müzayedsie

Nev'i	Karyesi	No.	İcar müddeti
Otel maabahçe	KalitaryaPlory	90	3/7/932 den mart 934 sonuna kadar 21 ay
Gazino	" "	3	" " "
Hane maabahce	" "	4	" " "
Hane	" "	15	" " "
Hane	" "	19	Tarihi tesliminden Mart 1934 sonuna kadar
Hane	" "	17	" " "
Dükkân	" "	1	" " "
Hane	" "	116	" " "
Hane	" "	117	" " "
Hane maabahçe	" "		" " "
Hane maabahçe	" "		" " "
Bağ yeri	" Bağlar		Eylûl 932 iptidasından itibaren üç sene müddetle

Florya çiftliği hududu dahilinde numara ve evsafı yukarıda yazılı emlâk ve arazi hizalarında gösterilen müddetlerle icara verileceğinden talip olanların ihale günü olan 25 Mayıs 932 tarihine tesadüf eden Çarşamba günü saat 13 te ve fazla izahat almak isteyenlerin de her gün Bakırköy Malmüdürlüğüne müracaat eylemeleri ilân olunur. (1706)

Gedikpaşada Jandarma Satınalma komisyonundan:

Yirmi beş bin çift yün çorabın kapalı zarfla münakasası 2 Haziran 932 perşembe günü saat on birde yapılacaktır. Taliplerin nümune ve şartnameyi görmek üzere her gün ve münakasaya iştirak için mezkûr günde muayyen saate kadar teminat ve teklif nameleri ile komisyona müracaatları. (2007)

Gedikpaşada Jandarma Satınalma komisyonundan:

Dört bin dört yüz otuz yedi çift yemeninin kapalı zarfla münakasası 2 haziran 932 perşembe günü saat on beşte yapılacaktır. Taliplerin şartnameyi görmek üzere her gün ve münakasaya iştirak için teminat ve teklifnameleri mezkûr günde muayyen saate kadar komisyonumuza müracaatları (2006)

Gedikpaşada Jandarma Satınalma komisyonundan

Sekiz bin sekiz yüz adet mamûl yastık kılıfının kapalı zarfla münakasası 7 Haziran 932 salı günü saat onda yapılacaktır. Taliplerin şartnameyi görmek üzere her gün ve münakasaya iştirak için teminat ve teklifnamelerile mezkûr günde muayyen saate kadar komisyonumuza müracaatları. (2088)

Gedikpaşada Jandarma Satınalma komisyonundan

Yedi bin beş yüz adet mamûl yatak kılıfının kapalı zarfla münakasası 7 Haziran 932 salı günü saat on birde yapılacaktır. Taliplerin şartnameyi görmek üzere her gün ve münakasaya iştirak için teminat ve teklifnamelerile mezkûr günde ve muayyen saate kadar komisyonumza müracaatları. (2087)

Devlet Demiryolları idaresi ilânları

Bilecik deposu kömür tahmil ve tahliyesinin kapalı zarfla münakasası 11/Haziran/932 cumartesi günü saat 15 te idare merkezinde yapılacaktır .

Tafsilât Ankara ve Haydarpaşa veznelerile Bilecik istasyon müdürlüğünde birer liraya satılmakta olan şartnâmelerde yazılıdır. (2150)

SÜ-DO-RONO

PERTEV

TERLEMEYE MANİ OLUR.

Avrupadan diplomalarla musaddak birinciliği ve en büyük zafer nişanını ihraz ettiği gibi Türk zekâsı, Türk san'atı, Türk sermayesi ve Türk amelesile ihzar olunmuştur.

FAYDA

ile SİNEK, TAHTAKURUSU, GÜVE, PIRE, BIT, ÖRÜMCEK, ağaçlar, çiçekler ve nebatat üzerindeki tırtılları, tavuklar ve kümes kuşları ile sair hayvanat üzerindeki pireleri ve böcekleri ve bilûmum haşaratı mevti ebedi ile kat'iyyen öldürülür ve bir daha dirilemezler. Aksini isbat edene **5000 lira** tazminat verilir. Emsaline nazaren daha müessir,daha öldürücü ve yarı yarıya ucuzdur. Devlet demiryolları, Şark demiryolları,Seyrisefain,Hilâliahmer,Gülhane, Cerrahpaşa, Haseki hastaneleri,vesair büyük hastanelerle Sıhhat yurtları,Yatı mektepleri,büyük oteller, büyük vapur kumpanyaları, Tütün İnhisarı, Ford kumpanyası, ve bilûmum müessesatı milliye ve ecnebiye FAYDA istimal etmektedirler. İsmine ve markasına dikkat ediniz. Hasan Ecza deposu.

Askerî Lise ve Orta Mekteplere Talebe Alınıyor

1 — 1932 - 1933 ders senesi için İstanbul'da bulunan Kuleli ve Maltepe Askerî liselerile Bursa'da bulunan Bursa Askerî Lisesine, Konya ve Erzincan'da bulunan Askerî orta mekteplerine talebe alınacaktır.

2 — Liseler 9, 10, 11 inci sınıfları (1, 2, 3) üncü; orta mekteplerde 6; 7; 8 inci (1, 2, 3) üncü sınıfları muhtevidir. Ve liseler kısmına 400; 500, Orta mekteplerin kısmına da 200; 300 talebe alınabilecektir.

3 — Mektepler leylî meccanîdir. Talebenin iaşesinden başka giydirilmesi, teçhizatı, kitap ve sairesi hükûmete ait olduğu gibi ayrıca talebeye her ay bir mikdar maaş ta verilir.

4 — Liseleri muvaffakıyetle bitirenler Harbiye mektebine terfi ederler. Ve iki senelik tahsilden sonra Cümhuriyet ordusu için zabit olurlar.

5 — Bütün mekteplerde kayıt ve kabul, mekteplerin bulundukları yerlerde 1 Temmuz 932 de başlar. Ve Ağustos 932 tarihinde hitam bulur. Bununla beraber kadroda münhaller kalırsa ders senesinin devamı müddetince sivil lise ve orta mekteplerden nakil suretile talebe alınmıya devam olunur.

Mekteplerin bulunduğu yerler haricinden Askerî lise ve orta mekteplere talip olanlar 1 Haziran 932 tarihinden itibaren bulundukları yerlerin Askerlik şubelerine müracaat edebilirler.

6 — Mekteplere girmek için lâzım olan şartları muhtevi kayıt ve kabul şartnameleri ve muhtaraları bütün Askerlik şubelerinde mevcuttur. Talipler askerlik şubelerine ve askerî lise ve orta mekteplerine müracaat ederek mezkûr şartları öğrenebilirler. (2180)

Naim Vapur İdaresi

İzmir sür'at postası

(20 Saat)

Lüks

ADNAN

vapuru

Her hafta **Perşembe** günleri Galata rıhtımından saat tam 18 de hareketle doğru

İZMİR' e

ve pazar günleri İzmir'den saat 14 1/2 da hareketle İstanbul'a avdet eder.

Tafsilât için Galata, Gümrük karşısında Site Fransez Han No. 12 yazıhanesine müracaat.

Tel. B.O. 1041.

Güzellik mevsimi

...Simon kremi, sabunu ve pudrası istimal edildiği takdirde bütün sene temadi ve soğuk ve sıcağın bütün mazarratını defi ve izale eyler.

CRÈME SIMON

(KREM SİMON)

İstanbul Yusufyan hanında Hanna Barsom Efendi yazıhanesinde Mehmet Hafizof efendiye. İstanbul 3 üncü icrasından: Rıza Rüfai Efendiye borçlu bulunduğunuz ezgayri masraf 300 liraya mukabil mumaileyhe terhin etmiş olduğunuz 300 muskal gülyağı 28—5—932 tarihinde saat 14 te bilmüzayede birinci açık arttırma suretile satılacağı 104 üncü maddeye tevfikan tebliği ihbar makamına kaim olmak üzere ilân olunur.

ZAYİ — Şile Askerlik şubesinden aldığım terhis vesikamı kaybettim. Yenisini alacağımdan eskisinin hükmü yoktur.

Şilenin Oruç oglu köyünden Karakaş oğullarından 320 tevellütlü Mehmet oğlu Sadık

Zafiyeti umumiye, iştihasızlık ve kuvvetsizlik halâtında büyük faide ve tesiri görülen **Fosfatlı Şark Malt Hulâsası** Kullanınız Her eczane de satılır

Edirne vilâyeti

Encümeni daimîsinden

Edirne San'atlar mektebine muktazi olan malzeme, cins ve mikdarını gösterir liste ve şartnamesi mucibince mübayaa edilmek üzere kapalı zarf usulile ve iki ay müddetle münakasaya çıkarılmıştır. 29-6-932 çarşamba günü ihalesi yapılacağından taliplerin teklifnamelerini o gün saat 15 şe kadar Vilâyet Daimî encümenine tevdi etmeleri.

Cinsi	Mikdarı
Marangoz tezgâhı	12 tane
Kösele taşı bir metre kutrunda maa dinamo.	1 „
Kabalık tezgâhı maa dinamo.	1 „
Pres tezgâhı	1 „
Tutkal sobası	1 „
Büyük işkence	8 „
Dişli rende	30 „
Bileme yağ taşı	20 „
Bıçık bileme makinesi	1 „
Demir saç 14 lük 50 kilodan 20 demet.	
Demir saç 4 lük 50 kilodan 8 demet.	
Galvaniz saç 10 luk 54 kilodan 15 demet.	
Galvaniz saç 6 lık 54 kilodan 10 demet.	
Galvaniz tel 10 luk 50 kilodan 50 demet.	
Civatalık demir 200 kilodan 6 milim.	
Silme demiri 100 kilodan 2 santim.	
Taraklık çember 100 kilodan 2,5 santim.	
Onluk çinko 80 kilo 25 tane	
Tuz ruhu 10 kilo	
Kalay 10 kilo	
Üç sandık teneke 51x72	
Bakır bir milim 20 kilo	
Mengene 2 adet 21 kilo	
Tenekeci makası.	13 „
Gönye köşebent 20x20	500 kilo
Gönye köşebent 30x30	500 „
T. Köşebent % 75, 30x3	750 „
T. köşebent % 25, 50x25	250 „
Muhtelif saç levha 4 demet	
Takım çeliği 20x25	300 „
Demir desteresi	15düzine
Muhtelif perçin çivisi	50 kilo
Muhtelif makap	500m/m
Demir destere kolu	2 tane
Vantilâtör ayaklı seyyar demirci ocağı	1 „
Pens	4 „
Kaynak çeliği	30 kilo
Lâma demiri 5x30, 3x20	
Boru bükme makinesi	1 tane
Destere Barantor verkzeng G. M. K. H. 47	250 „
Demirci örsü 90 kiloluk.	4 „
1. m/m den 20 m/m ye kadar 1/10 m/m farklı muhtelif makap	5000 tane
1 m/m çelik saç 1 levha 50x50	
2,5 m/m çelik saç 1 levha 50x60	
Muhtelif N. 0. 3. 5 zımpara kâğıdı	600 „
Alman çekici	330 „
Vitvort diş tarağı	5 „
Seller diş tarağı	5 „
Pleyt	2 „
Torna tezgâhı	1 „
Motörlü zımpara tezgâhı	1 „
Motörlü zımpara tezgâhı (büyük)	1 „
Çelik destere barantow verkzeng G. M. K. H. 47	250 „
Motöre merbut ufak vantilâtör ½ beygir	1 „
Kaminato.	1 „
Torna katarları ile çelik üçlar.	100 „
506 N. H. K. Markalı mikrometre	1 „
50 N. H. K. markalı trapez diş mastarı	1 „
460 N. H. K. markalı kıl cedveli	5 „
Ayaklı ve taksimatlı mihengir	1 „
Muhtelif cins kaplama	300 yaprak muhtelif renk Kök 2m2

Edirne mıntaka san'at mektebi marangoz atelyesi ihtiyaç listesi şartnamesi

12 adet Planya: Cilalı, boy 60 santim, Tığ genişliği 6 1/2 santim: Markası Schutz, Vien Nien veya bu ayarda bir markalı olacak; altı zikzaklı abanoz parça yapışık olacak.

12 — adet çifte tığlı rende; ayni fabrika malı olacak; tığ genişliği 52 m/m tığın üst aynası ayarlı olacak. Altına geçme parça abanoz olacak.

12 — adet tek tığlı rende: ayni mal ve ayni cinsten olacak: Tığ genişliği 52 m/m

12 — adet düz taban rende: Tığ genişliği iki santim olacak ve ayni fabrika malı olacak.

12 — Kaba rende: ayni fabrika malı olacak.

12 — Çekiç: Dövme olacak. Yarım kilo olacak. Ve saplı olacak.

12 — Alominyon metre: 1,5 santim genişliğinde olarak.

12 — Ayarlı fare kuyruğu zemin desteresi. Göz marka olacak.

12 — Tornavida: En iyi cinsten olacak. Tuli 25 ilâ 30 santim olacaktır.

12 — Orta boy kerpeten. 20 santim; göz marka olacak.

12 — Delik demiri. 1 santim kalınlığında; göz marka olacak ve saplı olacak.

12 — İki santim genişliğinde İskarpelâ: İki yanları pahlı olacak. Göz marka veya bu ayarda saplı olacak.

12 — 1,5 santim genişliğinde İskorpelo göz marka veya bir ayarda yanları pahlı; saplı olacak.

12 — 1 santim genişliğinde iskarpelâ; Göz marka veya bu ayarda yanları pahlı saplı olacak.

12 — adet delik delmek için ağır tokmak. Dışbudak ağacından 2 kiloluk.

8 — Demir işkence: 2,25 metre tulünde iş bağlayacak; 21 kilo sikletinde; T demirinden mamûl Hahn und kolb veya bu ayarda bir marka olacak.

30 — Dişli rende: Arslan marka; 52 m/m tığ genişliği.

20 — Bileme yağ taşı: Bir kutu içinde taş mustatilüşşekil olacaktır. Taşın üzeri düz ve yumuşak dökme taş olacaktır.

12 — Gönye. ağaç saplı iyi cinsten cilâlı; çelik kenarlı 90 derece celik marangoz gönyesi. Tulü 20 santim.

12 — İyi cinsten nışangeç; Hahn und kolb veya bu ayarda bir marka olacak.

24 — Sistira: Arslan marka.

12 — Cırcırlı makap kolu; Hahn und kolb veya bu ayarda bir marka olacaktır.

24 — tane makap burgusu, 3 tanesi 5 m/m kalınlığında; 3 tanesi 6 m/m kalınlığında 3 tanesi 7 m/m ; 3 tanesi 8 m/m; 2 tanesi 9 m/m 2 tanesi 10 m/m; 2 tanesi 12 m/m; 2 tanesi 14 m/m; 2 tanesi 15 m/m; 2 tanesi 16 m/m kalınlığında olacak.

12 — adet ince dişli ağaç eğesi: 30 santim tulünde balık sırtı.

12 — adet balık sırtı ağaç törpü.

12 — adet sırtlı Sığaço; düz saplı, ince dişli; Hahn und kolb veya bu ayarda bir markalı, 20 ilâ 25 santim keski mesafesi.

12 — adet Havşa açmak için makap; Konik, zaviyesi 45 derece ve konik büyük kutru 15 m/m olacak Hahn und kolb veya bu ayarda bir marka olacak.

5 — adet çifte ayarlı ağızlı nişangeç; sapından kelebekli olacak iyi cilâlı.

1 — adet 70 santim tulünde bıçak bilemeye mahsus elektro motörlü bileme tezgâhı , taş elektro motorla müteharrik ve bıçak el ile müteharrik olacak; elektro motor 1beygir kuvvetinde 220/380 Volt mütenavip cereyanlı olacak.

1 adet kösele taşı: Yumuşak dökme taş olacak; motoru ve avara tertibatı ayarlı olacak. Taşın kutru 1 metre ve genişliği 12 santim olacak.

1 — adet kabalık makinesi; genişliği 70 santim. Elektro motorile beraber; motor 4 beygir, 220/380 volt mütenavip cereyanlı Kirşner veya bu ayarda en son markadan olacak.

1 — adet Pres tezgâhı: Nümuneye göre 3x1, 20 metre eb'adında ve Kirşner veya bu ayarda markadan olacak.

1 — Tutkal sobası: Tılü iki metre arzı 1,50 metre eb'adında olacak, yan tarafından üç göz tutkal koyma kovası olacaktır.

12 — el bıçkısı: ince dişli tulü 60 santim, arslan marka; 10 santimde 40 diş olacak; ve kolların boyu 36 santim olacak; ve dışbudak ağacından olacaktır.

12 — Kol bıçkısı: 10 santimde 27 diş olacak. Ve kol uzunluğu 40 santim olacak dış budak olacak.

12 — Zemin bıçkısı: Genişliği 1,5 santim, boyu 45 santim; Arslan marka olacak. Kollar dışbudak olacak.

Edirne mıntaka sanat mektebi tesviye atelyesi ihtiyaç listesi şartnamesi

1 — Amerikan makap hava çeliğinden Diek: Stock marka veya bu ayarda olacak beherinden eb'at ve mikdarı merbut fotoğraftaki listede gösterilen şekilde olacak.

2 — Çelik saçlar: 1 levha 1 milimetre ve 50x50 eb'adında takım çeliğinden; bir levha iki buçuk milimetre 50x60 santim eb'adında takım çeliğinden.

3 — İyi cinsten bezli zımpara kâğıdı 000 dan 50 adet 00 dan 100 adet 0 dan 100 adet 1 den 100 adet 1,5 dan 50 adet, 2 den 50 adet 2,5 dan 50 adet 3 den 50 adet, 3,5 dan 50 adet mecmuu 600 adet .

4 — Çekiçler. Alman çekici olacak 30 adet: 15 adedi bir kiloluk 15 adedi 0, 700 kiloluk. İyi çelikten. Ve ağızları iyi sulanmış olacak. Sapları beraber olacak.

5 — Diş tarakları. 10 adet. 5 adedi Witvort 5 adedi Seller Sistemi olacak. Ve çakı şeklinde olacak.

6 — Pleyt: İki adet. Biri 60x40 eb'adında ve 53 kilo sikletinde diğeri 30x40 eb'adında 35 kilo sikletinde bulunacaktır. Markası Hahn und kolb veya bu ayarda bir marka olacaktır.

7 — Torna tezgâhı: Bir adet elektro motorlu ve Löve veya bu ayarda bir markalı, 500 kilo ağırlığında; Punta irtifaı 18 santim. Boşluk irtifaı 25 santim . Punta mesafesi 150 cm. çift prizmalı fener yatakları konik ayarlı fener mili delik anahtarları avara tertıbatı tamam: Dört ayaklı; düz, Amerikan; punta ve kuvan aynaları ile sabit (orta), Seyyar (Baş) yatakları tahvil dişlileri ve puntaları beraber olacaklar; Motoru 220/380 volt; 50 peryot; mütenavip cereyanlı torna Norton sistemi olmayacak. Kayışları beraber bulunacaktır.

8 — Motorlu zımpara taşı tezgâhı 2 adet; biri yarım beygirlik, diğeri 1,5 beygirlik motoru havi olacak, milleri motorlara merbut bulunacak ve tezgâhlar yapışık fotoğraftaki nümune veçhile olacak. Motorlar 220/380 volt 50 peryot mütenavip cereyanlı olacak; büyük tezgâha takılacak taşların kutru 30 santim olacak, ve bir tarafa takılacak; taşın No 20 ilâ 30 0.P. diğer tarafına takılacak taşın No 36 ilâ 60 G. L. markalı olacak.

Küçük zımpara tezgâhı takılacak taşların kutru 18 santim olacak ve bir tarafın taşı No 64 ilâ 60 M. P. diğer tarafına takılacak taşın No 46 ilâ 80 G. K. olacaktır. Ayrıca bir adet 16 ilâ 30 No. taş alınacaktır. P. Ç. taşlar umumiyetle alondum taşlarından olacaktır.

9 — Çelik destereler: 250 adet 30 santim boyunda ve Hamburgla G. M. B. H. Wandsbeck No 47 de Barsonator mamulâtından olacak.

10 — Torna çakı sapları ve çakıları: Çakı sapları 10 adet olup resimdeki nümuneye göre D. 2 den iki adet, D. x 1 den iki adet. M 1 den iki adet, B 2 den iki adet: A 1 den iki adet olacak her birine ait 10 ar adet sulanmış hava çeliğinden mamûl yedek çakıları beraber bulunacak. Markası Komet veya bu ayarda markalı olacaktır.

11 — Bir adet mikrometre iyi çelikten mamûl gayet hassas bir milimetrenin 100 de birini gösterecek ve 0 ilâ 30 milimetre kutrunda bir çubuğu ölçebilecektir. Markası: Stock; Humbold veya Hahn und kolb veya bu ayarda markalı olacak.

12 — Bir adet Trapez diş mastarı; iyi çelikten gayet hassas diş zaviyesi 29 derece olacak ve markası Hahn und kolb veya bu ayarda olacak .

13 — Bir adet motorlu Vantilâtör akkuple: 1/2 beygir kuvvetinde 220/380 volt 50 peryot mütenavip cereyanlı A. E. G. Simens; Marelli markalı olacaktır.

14 — 5 adet marka kıl cedveli: 15 santim boyunda 3 santim genişliğinde gayet düzgün ve hassas ağızlı iyi su verilmiş olacak.

15 — Bir adet ayaklı ve taksimatlı mihengir. 25 santim ölçme boyu; ve 33 santim bütün tulü olacaktır. Çelik şapkalı kaidesi ve bütün teferrüatının emniyetli olması şarttır. Bunun için yapışık bir nümune kartı gönderilmiştir. Markası Hahn und kolb veya bu ayarda bir marka olacaktır.

16 — Bir adet kaminato iki litre petrol istiap edebilecek cesamette olacak ve markası Max Sivert; İsveç veya bu ayarda markadan olacaktır.

I — İşbu malzeme 3 ay zarfında mektebe tamamen teslim edilmiş bulunacaktır.

11 — Teslim edilecek yer mektep binası olup şeraite uygun olmazsa mal iade edilir.

Edirne mıntaka san'at mektebi demir atelyesi ihtiyaç listesi şartnamesi

1 — Gönye köşebent: 20x20 m/m 500 kilo (
„ „ : 30x30 m/m 500 „ (Yumuşak Alman
2 — T. köşebent : 30x30 m/m 750 „ (demirinden ola-
„ „ : 50x25 m/m 250 „ (cak

3 — Muhtelif saç levha: 4 demet, bir demet onluk, bir demet 14 lük 2 demet 12 lik,

4 — Takım çeliği: 20x25 m/m 300 kilo Böhler ekstra. Zahhart.

1 — Dmir desteresi: boyu 300 m/m 15 düzine. Barsonator, wergzeug G. M. B. H. Wandsbeck Hamburg markası olması şarttır.

6 — Muhtelif perçin çivisi: 5 kilo 6x25 m/m 5 kilo 5x30 m/m, 5 kilo 3x10 m/m 5 kilo 4x15 m/m 5x25 m/m 5 kilo 6. 5x50. 5 kilo 6x60 m/m. 5 kilo 7x50 m/m. 5 kilo 1x5 5 kilo 2x10 m/m, mecmuu 50 kilo olacaktır. Çivilerin biribirine karışmış olmaması lâzımdır.

7 — Muhtelif makap: 4 m/m 25 adet 5 m/m 20 adet 6 m/m 17 adet 6,3 m/m 15 adet 7 m/m 14 adet; avandanlık çeliği olması lâzım.

8 — Demir destere kolu: 300 m/m kirişi yekpare olacak, 2 adet..

9 — Ayakla müteharrik seyyar demirci ocağı: Fotoğrafına muvafık olacak. genişliği 550x550 m/m olacak, boyu 900 m/m olacak.

10 — Pense: 4 adet 1/4 ilâ 3/4 boru tutabilecek boru pensesi.

11 — Kaynak çeliği: Böhler çeliği 30 kilo; 20x20 ilâ 15x15 m/m

12 — Lâma demiri: 5x30 dan 300 kilo 3x20 den 300 kilo olacak.

13 — Boru bükme makinesi: 1 adet fotoğrafına muvafık Hahn und kolb veya bu ayarda bir markada umum teferrüatı beraber.

14 — Demirci örsü: 90 kilo fotoğrafına göre olacak.

Edirne mıntaka san'at mektebi tenekeci atelyesi şartnamesi

5 — Tahta çinko 77 kilo 14 no.

10 — Tahta çinko 121 kilo 12 no.

10 — Tahta çinko 77 kilo 10 no.

Yerli malı alaturka tenekeci makası 13 adet keski ağzı 10 santim, bütün boy 28 santim.

Demir saç: 69 santim genişlik 180 santim uzunluk. 14 lük 10 demet 50 kilo.

Demir saç: 69 santim gnişlik 180 santim uzunluk 12 lik 10 demet 50 kilo.

Demir saç: 69 santim genişlik 180 santim uzunluk 4 lük 8 demet 50 kilo.

Galvaniz saç: 69 santim genişlik 180 santim uzunluk 10 luk 10 demet 54 kilo.

Galvaniz saç: 90 santim genişlik 180 santim uzunluk 6 lık 10 demet 54 kilo.

Galvaniz saç: 90 santim genişlik 180 santim uzunluk. 4 lük 5 demet 54 kilo.

Galvaniz tel: 50 demet. Beher demedin ağırlığı bir okka no. 10

Civatalık demir. kalınlık 8 m/m 6 demet. Silme demir iki santim genişlik 4 m/m kalınlık 6 demet.

Taraklık çember: 2,5 santim genişlik. 5 demet.

Tuz ruhu 10 kilo.

Kalay 10 kilo.

Teneke: 3 sandık, 51 santim genişlik 72 santim uzunluk. beher sandık 56 adet tenekeyi muhtevi.

Bakır: Bir tahta, bir m/m kalınlık bir metre genişlik; 2 metre uzunluk.

Mengene: 2 adet 21 er kiloluk Fransız malı

Marangozluk atelyesi kaplama şartnamesi

Zeytin kaplaması 30 metre murabbaı.

Limon kaplaması 30 metre murabbaı

Beyaz dışbudak 30 metre murabbaı.

Meşe kaplaması. 30 metre murabbaı

Ceviz kaplaması 30 metre murabbaı

Çizgili mavun 30 metre murabbaı

Düz mavun 30 metre murabbaı

Muhtelifrenklerde boyanmış kaplamalar beher cinsten üçer metre murabba

Ceviz kökü 1 metre murabbaı.

Dışbudak kökü bir metre murabbaı.

Hareli kaplamalar, muhtelif renklerden beşer metre murabbaı.

Kaplama kalınlığı bir milimetre

ANADOLU
Türk Sigorta Şirketi
4 Üncü Vakıf Han İstanbul
Ihtiyat ve Sermayesi: (1.000.000) Türk Lirasıdır.
Nama muharrer hisse senetlerinin (%60) ı Türkler elindedir.
Türkiye İş Bankası tarafından teşkil olunmuştur. İdare meclisi ve müdürler heyeti ve memurları kâmilen Türklerden mürekkep yegâne Türk Sigorta Şirketidir. Türkiyenin her tarafında (200) ü geçen acentalarının hepsi Türktür. Türkiyenin en mühim müesseselerinin ve bankalarının sigortalarını icra etmektedir.
Yangın, Hayat, Nakliye, Kaza, Otomobil
sigortalarını en iyi şeraitle yapar. Hasar vukuunda zararları sür'at ve kolaylıkla öder.
Telgraf: İMTİYAZ - Telefon: İst. 20531

930 senesinde İstiklâl lisesinden aldığım dokuzuncu sınıfa ait tasdik namemi zayi ettim. Yenisini alacağımdan hükmü olmadığı ilân olunur. REŞAT

ZAYİ — 3348 No.lu çift yük arabamın numara plâkası kaybolmuştur. Yenisi alınacağından hükmü yoktur.
Kasımpaşada arabacı Musa

3 üncü Kolordu ilânları

K. O. ve birinci fırka ihtiyacı için 59953 kilo bulgur kapalı zarf usulile münakasaya konmuştur. İhalesi 23-5-932 pazartesi günü saat 16 da komisyonumuzda yapılacaktır. Taliplerin şartnamesini almak üzere her gün ve münakasaya iştirak edeceklerin de teminat ve teklif mektuplarile vakti muayyende komisyonumuza müracaatları. (248) (1772)

* * *

Çatalca müstahkem mevki ihtiyacı için mutfak ve çamaşır odunu ve hamam odunu alenî münakasa ile alınacaktır. İhalesi 23-5-932 pazartesi günü saat 15 te komisyonumuzda yapılacaktır. Taliplerin şartnamesini almak üzere her gün ve münakasaya iştirak edeceklerin de vakti muayyende komisyonumuza müracaatları. (246) (1770)

* * *

K. O. ve müessesatı ile 1 inci fırka ve Çatalca Mst. Mv. kıt'aları için un ayrı ayrı şartnamelerle ve kapalı zarfla alınacaktır. İhale tarih ve saatleri aşağıda gösterilmiştir. Taliplerin şartnameleri almak üzere her gün ve münakasasına iştirak edeceklerin de vakti muayyeninde teminat ve teklif mektuplarile komisyonumuza müracaatları. 250) (1774)

25-5-932 çarşamba günü saat 15,5 ta K. O. merkezinde.

25-5-932 çarşamba günü saat 16,5 ta 1 inci fırkada

25-5-932 çarşamba günü saat 17 de Çatalca Mst. Mv. de

* * *

Çatalca müstahkem mevkii için 84,000 kilo fırın odunu alenî münakasa ile alınacaktır. İhalesi 14-6-932 salı günü saat 15 te komisyonumuzda yapılacaktır. Taliplerin şartnamesini almak üzere her gün ve münakasaya iştirak edeceklerin de vakti muayyeninde komisyonumuza müracaatları. (331) (2184)
(331) (2184)

Emniyet Sandığı müdürlüğünden: Küçük Ayasofya Kapalı fırın 3 No. Mehmet Ali B. 9 haziran 1930/ 9 haziran 931 tarihinde sandığımıza bıraktığı paralar için verilen 10153/20079 numaralı bonoları kaybettiğini söylemiştir .Yenisi verileceğinden eskilerinin hükmü olmıyacağı ilân olunur .

MİLLİYET MATBAASI