PERŞEMBE
19 MAYIS 1932
7 inci sene No. 2251
NUSHASI 5 KURUŞTUR

Milliyet

Sahip ve Başmuharriri
Siirt Meb'usu MAHMUT
Umumî Neşriyat ve Yazı Müdürü
ETEM İZZET

Deniz Nakliyatı Bir Elden Idare Edilecek..

Çarların Sarayında

Leningrat

Siirt Meb'usu: MAHMUT

Petresburg, biraz da bizim tarihimize karışmış bir şehirdir. Çarlar, Osmanlı saltanatını yıkmak için burada türlü türlü facialar hazırlamışlar, kararlar vermişlerdir. Vakıa ihtilâlciler çarlık devrini hatırlatacak âbideleri müesseseleri kökünden kazmak istemişler.. Fakat tarihi öldürmek mümkün mü? İşte Leningrat; saraylarile, müzelerile ve daha buna benzer eserlerile çarlık devrini yaşatıyor. Burada büyük Petro'yu, ikinci Katerine'yi, ikinci Nikola'yı saraylarında bütün mehremiyetlerile görmek mümkündür.

Şehirden otuz kilometre mesafede, "Çarskoe Selo" da, ikinci Nikola'nın oturduğu saraydayız. 1905 ihtilâlinden sonra Çar Nikola; Petresburg'daki kışlık sarayını terketmiş, şehre küsmüş.. Burada tam bir infirat içinde yaşamış...

Bu zavallı tacidarın salonlarında, yatak odasında bulunuyoruz. Çariçe ile nerede ve nasıl yaşadıklarını, sanki gözlerimizle görüyoruz. Onların yaşayış tarzlarını görmek, haklarında en iyi hükmü vermeğe kâfidir. İkinci Nikola; iyi bir evlât, iyi bir baba, iyi bir aile reisi, nihayet iyi bir vatandaş olabilirmiş... Fakat iyi bir hükümdar asla... O; millete karşı bir vazifesi olduğunu hiç bilmemiş... Çarlık tahtını, ailesine ve kendine mukadder bir miras bilmiş.. Hükümdar olarak iyilik yapmak arzusu; tevarüs ettiği tahtı, olduğu gibi evlâdına bırakmak gayesinin hududunu geçmemiş.. Çar ile Çariçe muvaffakıyetlerini, tedbirlerini, kararlarını kendi zekâlarından, milletin iradesinden değil; yalnız ve yalnız Cenabı Mesih'in ruhaniyetinden bekliyorlarmış..

Çarın mahrem adamlarını kabul ettiği kütüphane odası.. Burada her kütüphanede bulunması âdet olan klâsik bazı ciltler var. Bunların açılıp okunduğunu gören olmamış.. İkinci Nikola en ziyade sergüzeşt romanlarından, Şerlok Holmeslerden, av seyahatlerinden hoşlanır ve bunları okurmuş.. İngiliz sarayı kralisi âzasının resimleri duvarları doldurmuş... Kraliçe Victoria'nın, yedinci Edvard'ın resimleri daha büyük bir itina ile konmuş...

Çar ve Çariçenin yatak odaları bir ibret ve hayret mevzuudur. Yataklarının baş ucunda bir kaç yüz azizin resimleri ve minyatürleri asılı.. Yanı başlarında küçük bir ibadet yeri de var... Bu, dişi ve erkek iki hükümdar; yatmadan evvel, yattıktan sonra, uyandıktan sonra hayatlarının muhafazasını duvarlarda asılı olan o azizlere bırakıyorlar ve öyle rahat ediyorlarmış..

Çar ve Çariçenin biribirlerini çok sevdiklerini, aralarında derin bir aşk mevcut olduğunu burada sezmek çok kolaydır. Seneler ve felâketler; bu sevgiyi azaltmamış, daha ziyade kuvvetlendirmiştir. Onları ölüm bile biribirinden ayırmadı; birlikte söndüler..

Umumî harp esnasında çarı zaman zaman cepheye götürürlerdi. Çariçenin o vakit saraydan Nikolaya yazdığı mektuplar; genç âşıkların gönüllerinden kopan hasret ifadelerine çok benziyor:

"Sevgilim; pek sevgili aşkım, pek kıymetli hazinem... Senin buruda, yanımda bulunmayışına bir türlü alışamadım, hattâ en kısa bir zaman için... Hattâ yanımda çocuklarımız olduğu halde... Ruhum ve kalbim daima seninle beraberdir. En müşfik ve en şiddetli aşkım da öyle.. Hâsılı yanımda olmayışın zalimane bir şey.. İyi uyu, sevgilim.. Ah, senden sonra yatağım ne kadar boş olacak!.."

Başka bir salon.. Çar Nikola'nın çalışma odası imiş.. Üzerinde harp haritaları var. Almanya ve Avusturya cephelerini gösteren haritalar.. Çar Nikola, generallerile, nazırlarile burada görüşür, büyük kararları burada verirlermiş.. Oda büyük değildir. Ortada bir bilârdo masası var. Üstüne bir örtü koymuşlar.. Haritalar bunun üzerinde.. Bir çalışma masasına bile lüzum görmemişler.. Odanın bir köşesinde merdiven var. Buradan Çarın hususî dairesine gidilebilir. Çariçe ekseriya merdivenin arkasından müzakereleri dinler ve Çarın muvaffakıyeti için Cenabı Mesihten temennide bulunurmuş... Bu salonun duvarlarında bir takım resim tabloları asılı.. Fakat bu resimlerin san'at noktai nazarından hiç kıymeti yok.. Bu resim ve san'at memleketinde çarın salonlarında amatörlerin, ismi tanınmamış ressamların tabloları var.

İkinci Nikola'nın harem dairesinde Rasputin'in tarihini ve meş'um rollerini hissettirecek izler de gözden kaçmıyor. Rasputin sa-

[Devamı ikinci sahifede]

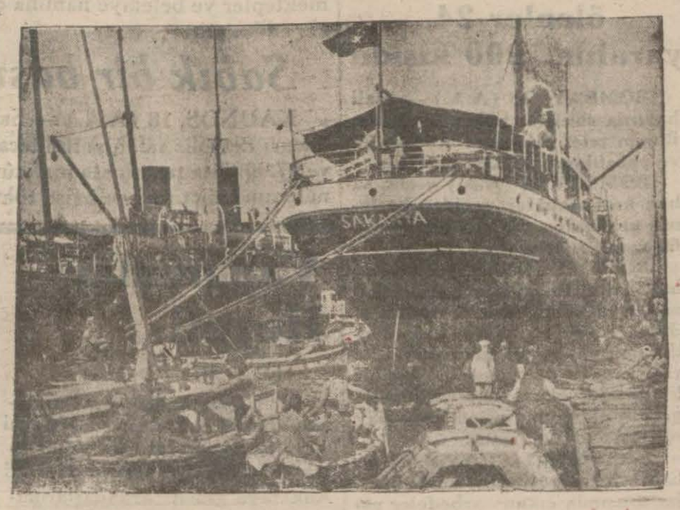

Vapurcular bir heyet daha gönderdiler

İktısat vekâletinin projesi hakkında alâkadarlar ne diyorlar?

Millî vapurlarımızın tonaj yekûnu ve kıymetleri hakkında tahminler

Bizim daha ilk günlerde ehemmiyetle üzerinde durduğumuz vapurcular inhisarı fikrinin resmi kanallardan geçerek tahakkuk etmek üzere bulunduğuna şahit olmaktayız.

Ankaradan gelen bir habere göre, İktısat Vekâleti, memleket dahilindeki büyük deniz nakliyatının inhisar altına alınması için bir lâyiha hazırlanmıştır.

Muzaffer Bey

Bunun için 2,5 milyon lira sermayeli bir şirket teşkil edilecektir. Şirketin sermayesi Seyrisefain ve diğer millî vapur şirketlerinin kıymetlendirilecek vapurlarından ibaret olacaktır. Bu sermayenin tezyidi icap ederse en büyük kısmı hazineye ait olmak üzere yeniden hisse senedi çıkarılacaktır. Şirket idare meclisinin yarısı hazine mümessillerinden, yarısı da diğer hisse senedatı sahiplerinden mürekkepp bulunacak, nakliyat için azamî ve asgarî bir tarife vücude getirilecektir. Vapur sahipleri vapurlarına takdir edilen kıymetleri kabul etmezlerse gemilerini muayyen bir müddet zarfında memleket haricine çıkarmağa mecbur bırakılacaklardır. Bu lâyihadan, millî vapurların devlet inhisarı altına alınacağı anlaşılmaktadır.

Dün bu mesele ile meşgul olan muharririmizin yaptığı tahkikata göre, Türk ticaret filosu büyük, küçük vapurlar, motör, yelkenli ve diğer deniz merakibi dahil olduğu halde 170 bin tonilâtoya baliğ olmaktadır. Bunların arasındaki posta vapurlarının miktarı 30—40 bin tonilâto arasındadır.

Bütün vapurlarımızın kıymeti 2,5 milyon lira tahmin edilebilir.

Bir vapur inhisarı teşkil edileceği haberi vapurcular arasında endişe ile karşılanmıştır. Yelkenci zadelerden bir zat bu hususta mütaleasını soran muharririmize:

[Devamı ikinci sahifede]

Liman Şirketi. U. Müdürü Hamdi Bey

Marta kadar dokuz aylık tahsilât nedir?

Rakkamlar bir sene evvelki yekûna nazaran yüzde 19 noksan gösteriyor

Cümhuriyet Merkez Bankası hükûmetin 1931 - 1932 malî senesi ilk dokuz ayında malî vaziyetini 2 numaralı bülteninde ayırdığı bir kısımda neşretmektedir. Malî senenin dokuzuncu ayı olan Şubat nihayetine kadar hükûmetin tahsil ettiği mikdar geçen senenin ayni müddetindeki 164,174.383 liraya mukabil, 134.540.472 liradır. Bu tahsilât, malî senenin bidayetinden her ay gayesine kadar ve 1930-1931 senesinin mütekabil rakamlarile mükayeseli olarak şu seyri takip etmiştir:

	1931 - 1932 tahsilât	1930 - 1931 e nazaran noksanlık
	(biner lira)	
Haziran nihayetini	14.514	471
Temmuz »	30.796	906
Ağustos »	45.271	990
Eylûl »	61.180	1.689
Teşrinievvel »	77.500	3.090
Teşrinisani »	97.656	1.780
Kânunuevvel »	109.683	29.836
Kânunusani »	123.045	32.670
Şubat »	134.540	33.631

Bu vaziyete nazaran Şubat 1932 nihayetinde tahsilât noksanı bir sene evvelki mütekabil yekûna nisbetle yüzde 19 dur. Carî bütçede senenin dokuzuncu ayı nihayetindeki tahsilât, yapılan tahmine nisbetle 5 milyon 488 bin 677 lira noksandır.

Gene bir tütün Deposu yandı

Ateş bir şarap imalâthanesinden çıktı

Dün akşam saat sekize doğru Galatada Necati Bey caddesinde bir şarap imalâthanesi ve bir de tütün deposu yanmıştır.

Ateş Avram Efendinin 5 numaralı şarap fabrikasından çıkmış, sür'atle tevessü ederek üst kattaki tütün deposuna sirayet etmiştir. İtfaiyenin gayretine rağmen yangının derhal önüne geçmek kabil olamamıştır.

Şarap imalâthanesi ve tütün deposu yandıktan sonra ateş Halit Beyin mutasarrıf olduğu binaya da sirayet etmiştir. Yangın binanın çatısı tutuştuktan sonra söndürülmüştür.. Tahkikata devam edilmektedir.

Kahve İhtikârı

Ticaret müdürlüğü yeni tetkikat yapıyor

Şeker tacirleri hakkındaki ihbar komisyona verildi

Ticaret müdürlüğü kahve fiatlerinde bir müddet evvel görülen gayri tabiî yükselişin müsebbipleri hakkında bir taraftan Müddei umumilik makamına müracaat etmiş, diğer taraftan neticesinde bu hususta tetkikata başlamıştır.

Muhsin Bey

Ticaret müdürlüğü ihtikâr yaptıklarına kanaat hâsıl olanları derhal Müddei umumiliğe bildirecektir.

Şeker tacirleri

Bakkallar cemiyeti İstanbul ticaret müdürlüğüne müracaatla 10 şeker tüccarının ihtikâr yaptığından bahsetimişler ve haklarında takıbat yapılmasını istemişlerdi.

Ticaret müdürlüğü bu müracaatı bir tezkereyle müddei umumiliğe bildirmiş, müddei umumilikte olbaptaki kanununa tevfikan vilâyette müteşekkil komisyona göndermiştir.

Hüseyin Rahmi Bey

MİLLİYET için yazdığı romanında tahlil ve izah ediyor:

İnsanlar ölürlerken gözlerini yeni ve bilmediğimiz bir âleme mi açıyorlar?

İçimizde ve.. aramızda yaşayan ölüler mi var?

Ruh var mı?

Yaşıyor mu?..

Ebedi mi?

Romanın ismi:

Ölenler Yaşıyorlar mı?

dır. Büyük roman üstadı bu eserini uzun bir sây ve tetkik mahsulü olarak *MİLLİYET* için hazırlamıştır.

Pek Yakında

Roma Seyahati

Program kat'î şeklini aldı

Seyahata kimler iştirak ediyor?

Başvekil ve Hariciye vekili ile refakatlerinde bulunacak zevatın Roma seyahatı programı kat'î şeklini almıştır.

Başvekil Paşa ile Hariciye vekili Bey ve seyahate iştirak edecek olan diğer zevat cumartesi akşamı nkaradan şehrimize hareket edeceklerdir.

Başvekil Paşa ile maiyetindeki zevatı İtalya'ya götürecek olan Tevere vapuru Pazar günü sabahı saat 9 da Galata rıhtımından kalkacak ve Haydarpaşa önüne gelip demirliyecektir.

İsmet Paşa ile Hariciye vekili ve diğer zevat Haydarpaşa istasyonunda trenden inecekler ve ihzar edilen istimbotlarla doğruca vapura gideceklerdir. Vapurda 25 kişilik yer tutulmuştur.

Roma seyahatine iştirak edecek olan zevat ta tesbit edilmiştir. İhzar edilen listeye nazaran seyahata, Başvekil Paşanın refikaları Hanimefendi, Hariciye vekili Tevfik Rüştü Bey ve refikaları Hanımefendi, Başveklet ve harici ye vekâleti kalemi mahsus müdürleri, Fırka kâtibi umumisi Recep, Afyon mebusu Ali, Saffet, Siirt mebusu Mahmut, Cümhuriyet başmuharriri Yunüs Nadi, Reşit Galip, aFlih Rıfkı, Ruşen Eşref, Yakup Kadri, rtüvin mebusu Asım, Ankara valisi Nevzat Beyler iştirak edeceklerdir.

* * *

İsmet Paşa Şerefine Ziyafet

Rus sefarethanesinde bir çay ziyafeti verildi

ANKARA, 18. A. A. — Sovyet Maslahatgüzarı M. Astakhoff tarafından Başvekil İsmet Paşa Hz. ve Tevfik Rüştü Bey ve refakatlerinde Moskovaya giden zevat şerefine bugün Sovyet Sefarethanesinde bir çay ziyafeti verilmiştir.

Ziyafette Başvekil İsmet Paşa

Baş vekilin evelki gün Ankarada çekilen bir resimleri

Hz. Hariciye Vekili, Heyeti Vekile azası, Meclis Reis Vekilleri Hasan ve Vasıf Beyler, meb'uslar, sefirler, hariciye vekâleti ve matbuat erkânı hazır bulunmuşlardır.

Rusyada Kalanlar

Mütehassıslarımız tetkikata devam ediyorlar

MOSKOVA, 18. A. A.— Tas Ajansı bildiriyor: Tetkikatlarını tamik için Başvekil İsmet Paşa Hazretlerinin avdetlerinden sonra Sovyet Rusyada kalmış olan muhtelif Türk mütahassısları Moskova İvanovo ve Vosnessensk'de kendi şubelerine ait muhtelif sinaî ve iktisadi müesseseleri ziyaret etmişler ve gördükleri âsar ve intizamdan dolayı beyanı takdirat eylemişlerdir.

Türk mutahassısları daha birkaç zaman tetkikatlarına devam edecekler dir.

Geçen sefer berabere kalan, bu sefer de çarpışacak olan Himmet ve Mehmet

İzmirli Cihat 185 metre ile yeni rekor yaptı

Cuma günü futbolca zayıf, güreşçe zengin bir gün geçireceğiz

Himmetle Mehmet bu maçta muhakkak kat'î netice alacaklar..

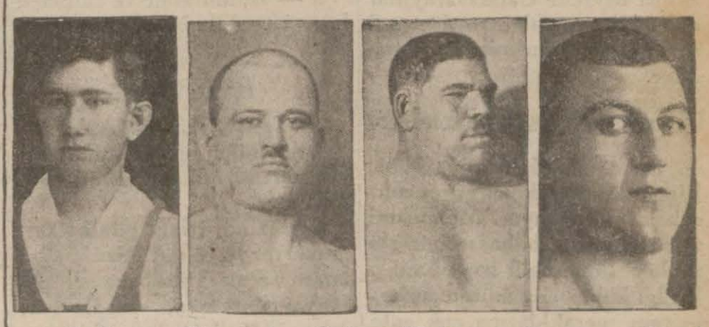

Faik Himmet Çoban Mehmet TayyareciNuri

Bundan bir müddet evvel İzmir gazetelerinden şehrimize bir havadis aksetti:

Altınordulu Cihat 1,85 ile Türkiye yüksek atlama rekoru-

[Devamı ikinci sahifede]

Tütün tiryakileri gittikçe azalıyor mu?

Tütün konferansında dün müstehliklerin iştira kabiliyeti görüşüldü..

Balkan Tütün konferansı dün dördüncü celsesini Ticaret odasında saat 15 te aktetmiştir.

Aldığımız malûmata nazaran, dünkü içtimada müstehliklerin iştira kabiliyetinin azalmasının tütün fiatlerinde ne derece müessir olduğu üzerinde müzakerata devam edilmiştir. Konferansa iştirak eden azadan bazıları müstehlikin iştira kabiliyetinin azalmamış olduğunu, diğer bir kısmı da her maddenin ucuzluğu gibi tütün fiatlerinin de ucuzladığını, müstehlikin de umumiyetle fakirleşmiş olduğunu öne sürmüşlerdir. Bundan maada müstahsilin fakirleşmesinin fiatler üzerindeki tesirleri tahlil edilmiştir.

Ajansın tebliği

İSTANBUL, 18 (A.A.) — Tütün konferansı reisliğinden tebliğ edilmiştir: Tütün konferansı bugünkü müzakeratına saat on beşte başlamıştır. Evvelâ geçen celsedeki zabıt okunarak kabul edilmiş ve bilâhara cihan buhranının üç memleket tütüncülüğüne yaptığı tesirler üzerinde müdavelei efkâr edilmiş ve alınacak tedbirler görüşülmüştür. Bu meyanda müşterek bir tütün ofisi tesisinin temennisine karar verilmiştir. Murahhaslar yarın Dolmabahçe ve Yıldız saraylarını gezeceklerdir. Müzakerata yarın saat 15 te devam edilecektir.

Vali konağında müsamere..

Vali Konağında bu gece ve yarın fakir çocuklar menfaatine verileceğini yazdığımız müsamerelerin tertip heyeti, dün toplanmış, son hazırlıkları ikmal etmiştir. Müsamerelerin çok güzel olması temin edilmiştir.

İzmirli Cihat yeni rekor yaptı

[Başı birinci sahifede]

nu kırdı.

Biz de bütün refiklerimiz gibi bu havadisi almıştık. Fakat, netice o zaman resmen federasyona bildirilmemişti. Dün aldığımız malûmata göre bu rekor resmen atletizm federasyonuna İzmir atletizm heyetinden bir mektup ve raporla haber verilmiştir. Bu mektubu bu rekor yapılırken orada hazır bulunan atletizm antrenörü Her Abraham ın bir de raporu raptedilmiştir. Bu raporda rekorun nizamî bir surette yapıldığı ve Cihadın bu irtifaı kolaylıkla aştığı yazılıyor. Binaenaleyh Cihat 1,85 ile Türkiye yüksek atlama şampiyonu olmuştur.. Kendisini tebrik ederiz.

Galatasaray B. - Jandark

Dün şehrimizde bulunan Jan Dark isimli Fransız gemisi takımı ile Galatasaray B takımı amüskal bir maç yapmıştır. Misafirlerimiz oyun itibarile çok yüksek vaziyette değildirler. Bunu da tabiî görmek lâzımdır. Çünkü nihayet bir gemiden çıkabilen takımdır.

Galatasaray B takımı şu kadro ile çıkmıştır:

Rasim, Şakir, Tevfik (İstanbulsporun sabık kaptanı) Suavi, Hüseyin, Muslih, Zarif; Leblebi Mehmet; Necdet;

Oyun umumiyet itibarile Galatasaraym faikiyeti altında cereyan etti. İlk devrede sarı kırmızılılar bir gol attılar Fransızlar buna mukabele edemediler. Birinci devre oyun 1 - 0 bitti. İkinci devrede Galatasaraylılar daha iyi oynadılar ve dört gol atarak misafirlerimizi 5 - 0 yendiler.

Güreş müsabakaları

Bu cuma Maksim'de Haliç İdman kulübü ikinci güreş müsabakasını yapıyor. Memleketimizde sporun, bilhassa güreşin ilerlemesinde belli başlı âmil olan bu kulüp bu müsamerelerle spor meraklılarına çok enteresan ve güzel saatler geçirtiyor ve bilmünasebe güreşin revaç bulmasını temin ediyorlar. Haliç İdman kulübünün bu işte de muvaffak olmasını temenni ederiz. Zaten bu külüp memleketimizin en güzide güreşçilerini çatısının altına toplayan cidî bir teşekküldür. Cuma günü yapılacak olan müsabakada geçenlerde berabere kalan Çoban Mehmet ile Himmet tekrar güreşecekler ve bu sefer artık kat'î neticeyi alacaklardır. Bilhassa bunlardan başka, çok ciddî ve enteresan müsabakalar da yapılacaktır. Ezcümle gençlerimizin içinde en iyi güreşen ve iştirak ettiğimiz olimpiyatlarda çok ciddî muvaffakıyetler kazanmış olan tayyareci Nuri, Faik gibi elemanlar sıkı güreşler yapacaklardır. Memleketimizdeki güreş hareketini canlandıran bu nevi müsabakalar çok ender yapılır, halbuki işin asıl mühimmi bunların fazla yapılması ve etrafta alâka uyandırmasıdır. Böyle böyle ezelî ve millî bir sporumuz olan güreş revaç bulabilir.

Çarpışacaklar şunlardır:

Çoban - Himmet
Faik - Sivaslı Mehmet
Salih - Cmal
Tayyareci Nuri - Beşir
Şevki - Şefik
Münir - Nazif
Yusuf Arslan - Koç Ahmet
Servet - Postacı Ahmet

Müsabakalar Greko Romen sistemine göre yapılacaktır. Gençlerimize muvaffakıyet temenni ederken bu işe önayak olan Haliç kulübünü de tebrik etmek lâzımdır.

Seyrisefain takımı

Şehrimizde kendi kendine sessiz sadasız çalışan bir takım vardır: Seyrisefain takımı,

Avrupanın her yerinde olduğu gibi bu müessesemizin kendi çatısı altında çalışan futbolcüleri bir kadro halinde toplayarak çalıştırıyor ve muhtelif maçlar yapıyor.

Son zamanlarda öğrendiğimize göre bu takım şehrimizde şu kulüplerle oynamış ve galip gelmiştir:

Büyükada İttihatspor, Heybeli muhteliti (bu takımları iki koz B. Kurtuluş, Bakırköy İstiklâl, Bahriye mektebi ile iki defa berabere kalmışlardır.

Takımları şudur:

Osman (B. Y. K.) Ali (İ. S.) Necdet (Süley) Muhiddin, Hasan (İ.S.) İbrahim (Beşiktaş) İlhami (Süley) Eşref (B.Y.K.) Sedat (F.B.) Ercüment (G.S.) Bekir (G.S.)

Takımdan da görülüyor ki Seyrisefain takımı memleketimizde bir ve ikinci derecede gelen takımlardan oyuncuları havi bulunmaktadır. Gençlere muvaffakıyet ve şeref temenni ederiz.

İzmir spor bayramı

İZMİR, 18 (A.A.) — Önümüzdeki cuma günü garbî Anadolu sporcuları tarafından muazzam bir spor bayramı yapılacaktır. Spor bayramı garbî Anadoludaki bütün vilâyetimiz gençleri arasında mühim bir alâka ile karşılanmıştır. Bu akşam Uşak ve Balıkesirden gelecek misafirler Basmane istasyonunda Cümhuriyet Halk fırkası idare reisi Hacim ve mıtnaka namına merkez futbol ve atletizm heyetleri ve İzmir sporcuları tarafından karşılanacaklardır. Misafirler salılar da cuma günü gelecekler dir. 20 Mayıs cuma günü Alsancak stadyumunda yapılacak spor bayramı programı şu suretle tesbit edilmiştir:

1 — Bütün mıntakaların şampiyon atletleri arasında atletizm müsabakaları.

2 — İzmir - Uşak ve Balıkesir - Manisa muhtelitleri arasında futbol maçları;

3 — Bütün atlet ve futbolcuların iştirakile büyük geçit resmi.

Atletlere

İSTANBUL, 18 (A.A.) — Bebek Kolleji müsabakaları heyeti tertibiyesinden tebliğ edilmiştir:

3 Haziran cuma günü icrası mukarrer büyük atletizm bayramının seçme müsabakaları 20 Mayıs cuma günü sabahı saat dokuzda Kollaj sahasında yapılacaktır. Hakem beyler ve müsabıkların sabahleyin vakti muayyeninde hazır bulunmaları ehemmiyetle rica olunur.

Davet

Beylerbeyi Gençler Spor Kulübü Riyasetinden:

Bu kerre yeni teşekkül eden heyeti idare kulübe mensup azalarının tecdidi kayıtlarına karar vermiştir. Kulüp ile alkası olan bütün mensupların nihayet on beş gün zarfında altışar adet fotoğraflarile tecdidi kayıt ettirmeleri, aksi takdirde alâkalarının kat' edileceği ilân olunur.

Gürbüzler yurdu müsameresi

Bu akşam saat dokuzda Şişhane karakolundaki kulüp binasında "Gürbüzler Yurdu" nun müsameresi verilecektir.

Ankara lik maçları

Ankara Futbol Heyetinden:

20 mayıs 932 cuma günü İstiklâl sahasında icra edilecek lik maçları:

Saat 14 te Çankaya - Altın Ordu ikinci takımları. (Hakem: Mübarek Emin B.)

Saat 16 da Çankaya - Altın Ordu birinci takımları (Hakem: Sedat B.)

Baytarî kongreden avdet

Bağdat'taki Baytarî Kongreye iştirak edip ahiren Ankara'ya dönen Pendik Bakteriyolojihanesi Müdürü Şefik B. raporunu İktısat Vekâletine takdim etmiştir. Şefik B. yarın şehrimize avdet edecektir.

Bedeli nakdî

ANKARA, 18 — Bedeli nakdinin 250 liraya tenzili hakkındaki kanun bugünkü resmî gazete ile neşredilmiş ve meriyete girmiştir.

Veraset vergisi

Veraset ve İntikal vergisi kanununun sureti tatbiki hakkında Maliye Vekâletince tanzim ve Devlet Şurası heyeti umumiyesince tetkik edilen (Veraset ve İntikal Vergisi Nizamnamesi) nin mevkii meriyete vaz'ı Heyeti Ve[illegible]

HARİCÎ HABERLER

Vapur tutuşurken yolcular dansediyordu

Yüz yolcu kaybolmuştur

ADEN, 18. A. A.— Adene nakledilen Philipper yolcuları, vapurda ciddi hiçbir panik zuhur etmediğini bildirmişlerdir.

Bir elektrik kısa devresinden zuhur eden yangın, sabahleyin saat 2 de çıkmıştır. Alevler arasında kalan birçok yolcuların yandığı zannedilmektedir.

Gece yangından ansizin haberdar olan yolcular, çok hafif geyinmiş bulunuyorlardı.

Yangın bir balo esnasında oldu

ADEN 18 (A.A.) — Georges Philipart vapurunda kurtarılan yolcuların ifadesine göre yangın vapurda verilen bir balo esnasında zuhur etmiş ve çalınan imdat çanını yolcular çok geç olarak işitmişlerdir. İlk olarak denize indirilen tahlisiye sandalındaki yolcular ancak 5 saat sonra Mahsut İngiliz vapuru tarafından kurtarılmışlardır.

M. Alberi Londre sağ mı?

MARSİLYA, 18. A. A.— Mesajeri Maritim kumpanyası, M. Albert Londres'un isminin kurtarılan yolcular arasında olmadığını bildiriyor. Diğer taraftan Annam maliye nazırı M. Taivalantoon kurtarılmıştır.

Kurtulanlar

ADEN, 18. A. A.— Soviet Hainneft ismindeki Sovyet vapuruna alınmış olan 420 yolcu Andre Lebon ismindeki Fransız vapuruna nakledilmiş ve mezkûr vapur tam yolla hareket ederek Cibyoti'ye vasıl olmuştur.

Contractor vapurunun bir telzizi

LONDRA, 18. A. A. — Evening Standard, Contractor vapuru kaptanının bir telsizini neşretmektedir.

Alevleri saat 3 de ve 56 kilometre mesafeden gördüm. Yanmakta olan Georges Philippert'ın yanına saat 6 da vasil oldum.

Soviyets Kaia vapuru inşanın geminin kıç ve baş tarafında sandalları denize indirmekle uğraşmakta olduklarını gördüm. Bunlardan 75 ini kurtardım.

Georges Philippart'ın tahlisiye sandalları sabahın üçündenberi kazazedeleri Soviyet vapuruna taşımakta idi.

Bir Fransız mühendisin beyanatına nazaran bir kontakt neticesinde lüks bir kamarada zuhur etmiş olan yangın başladığı zaman birinci sınıf yolcularından birçoğu kamaralarında bulunmakta idi.

İlk harap olan kamaralar, telsiz odası ile kaptan kamarasıdır. Rüzgâr, yangının sirayetini teşhil etmiştir.

Benim gemimde, 129 yolcu vardır.

Vefat eden mis Rovers'in cesedini denize ilka ettik.

Mashud gemisinde 149 kişi vardır.

Sovyet gemisinde 420.

Gemiyi en son olarak terkeden geminin kaptanı olmuştur.

Felâketzede geminin kaptanı 100 kadar yolcunun kaybolduğunu ve fakat gemide hiç kimsenin kamadığını söylemektedir.

Aden'e doğru yol alıyoruz, saat 16 da oraya vasıl olacağımızı ümit ediyoruz.

Feci sahneler

ADEN, 18. A. A.— Philippar felâketzedelerinden vaziyetleri ağır olanlar hastaneye kaldırılmıştır. Yalnız 7 kişini yaraları hafiftir.

Hindi Çininin başlıca hâkimlerinden olan M. Louis Alfred, zevcesi ile kamarada oturmakta iken yangının etrafa sirayeti üzerine küçhal ile göverteye kadar kendisine ve zevcesine yol açabilmiş ve orada pardesüsünün yardımile zevcesini lombar deliğinden aşağı sarkıtarak kurtarmış olduğunu nakletmektedir.

Mümaileyhin kızı ve damadı meydanda yoktur.

Kahramanlık gösterenler

ADEN, 18. A. A. — Georges Philippart vapurunun yangını sırasında görülen kahremanlık sahneleri Mahsud ve Contractor İngiliz vapurları tarafından kurtarılan yolcular tarafından anlatılmaktadır.

Mamafih nakledilen şeyler biribirinden çok başkadır. Bazıları vapurda umumî bir panik çıktığını söyledikleri halde diğerleri de bilâkis büyük bir sükûnetin hükümferma olduğunu teyit eylemektedir. Ancak bütün yolcular çocukları kurtarmak için tayfaalr ve bir kısmı yolcular tarafından göst[illegible] oda ve y[illegible] kârlık ve istihkârı haya[illegible] hürmetle yadediyorlar. Vapur [illegible]da m[illegible]edildikten sonra hiçbir hadise olmadığı fakat miktarı 200 ü bulan kaza kurbanlarının kamaralarında alevlerle sarılmış olmalarından ileri geldiği söyleniyor.

Tahlis ameliyatına iştirak eden gemilerin mürettebatı, Georges Philippart vapuru yolcularının istimdat sedalarının çok uzak mesafelerden esitilebilecek derecede olduğunu söylüyorlar.

Yeniden Boğuştular

Hindistanda dün ölenler 24, yaralılar 200 kişidir

BOMBAY 18 (A.A.) — Hali hazırda sükûnet hükümfermadır. Bugün telef olanların miktarı 24 ve yaralıların miktarı 200 dür.

BOMBAY 18 (A.A.) — Bu sabah kargaşalıklar yeniden başlamış ve şimdiye kadar 4 telef ve 60 yaralı sayılmıştır.

BOMBAY 18 (A.A.) — Bu sabah uykudan kalkan halk hükûmet tarafından emir ve tatbik edilen akşamdan sonra ışık söndürmek ve sokağa çıkmamak emri sayesinde dün gecenin hiç bir kargaşalık olmaksızın sükûnetle geçmiş olduğunu öğrenmekle hayretler içinde kalmıştır.

CALKÜTA 18 (A.A.) — sabahleyin mecusilerle müslümanlar arasında çıkan arbedeler esnasında polis komiser muavini ile beraber bir İngiliz vatandaşı ve bir çok polis memurları yaralanmıştır.

Kargaşalıklar, müslümanların bir alayı geçtiği sırada başlamıştır. Mecusiler bu alayı taşa tutmuşlardır. Müslümanlar, mermilerin gelmekte olduğu eve hücum ve taarruz eylemişlerdir.

28 sivil yaralanmıştır. Polis, müdahele ve silâh istimali mecburiyetine kalmıştır.

Yunan Borçları

Fırkalar rüesası M. Venizelos'un riyasetinde toplanıyor

ATİNA, 18 . A. A. — Haricî borçlar servisine ait olarak hazinenin kabiliyetine müteallik mali işler hakkında noktai nazar teatisinde bulunmak üzere muhalefet fırkası rüesası bugün M. Venizelos'un iştirakile bir içtima aktedeceklerdir .Bu içtimada vaziyetin takallübatı ve şimdiye kadar halledilmemiş olan meselelerle iştigal edilecektir.

Yunan tahvilâtı İngiliz hamillerinin faizlerinin tekrar tediyesine başlanılmasına ait büyük Britanya notasına verilecek olan Yunan hükûmeti cevabı pek yakında tevdi edilecektir. Bu cevap esasen İngilterenin Atinadaki sefirine Yunan hükûmeti tarafından şifahen verilmiş bulunmaktadır.

Katiller Bulunuyor mu?

İtirafta bulunan bahriyeli çocuğu mu, aklını mı kaçırdı?

NEVYORK, 18. A. A.— Dünkü günü, Lindbergh'in çocuğu meselesi itibarile "İtiraflar Günü" diye tesmiye etmek mümkündür.

Milyoner mücehhez, kaçakçılarla ancak hayalen müzakerelerde bulunmuş olduğunu itiraf ederken Lindbergh meselesinde katiyyen methal dar olmıyan ve fakat terketmiş olduğu karısı tarafından vaki şikâyet üzerine tevkif edilmiş bulunan Frank Parzych isminde bir bahriyeli, vicdanının yükünü tahfif etmek istediğini söyleyerek heyecanlı bir takım beyanatta bulunmuştur.

Frank Parzych, küçük Lindbergh in kaçırılması işinin faillerinden olduğunu 6 şeriki cümmü ile iştirak etmiş bulunduğu bu ise bundan 8 ay evvel bir içki kaçağı gemisinde karar vermiş olduklarını söylemiştir.

Merkûm demiştir ki: Kaçırma işinde kullanmış olduğumuz merdiveni Long İsland'da kendimiz imal ettik ve Hopevell'e bizi nakleden otomobille getirdik. Kaçırma ameliyesi esnasında otomobilde kaldım. Şeriki cürümlerim geldikleri zaman,çocuk ölmüş idi. Çünki arkadaşlarımdan biri çocuğu getirmek üzere merdivenden inerken çocuğu düşürmüş idi.

Akliye mutahassısları tarafından hemen muayene edilmiş olan Frank Parzych'in aklı yerinde olduğu anlaşılmıştır .

Merkûmun beyanatı, dikkate tetkik olunmaktadır. Fakat bunun iyi bir iz olup olmadığı bilinmiyor.

Bir zelzele daha!

AMSTERDAM, 18. A. A.— Menadodan bildirildiğine göre, merkezi Celebes adaları ile Halmahera adası arasında olması muhtemel bulunan bir zelzele mezkûr Celebes adalarının şimalî şarkî kısmında tahribat yapmıştır.

Yollar, köprüler ve yüzlerce ev harap olmuştur. 14 maktul ve yüzlerce yaralı vardır. Zelzele bilhassa

Gorgulof Ağlıyor!

Yeşil bayrağı görünce şaşırmış

PARİS, 18 .A. A. — M. Doumerin katili Gorguloff, dün öğleden sonra yeniden istiçvap edilmiş ve evvelk ibeyanatını tekrar ederek Sovyetlere karşı harp etmek istemeyen Fransadan intikam almak için yalnız başına hareket etmiş olduğunu teyit etmiştir.

Katil, bavulunda bulunan Yeşil Bayrak kendisine gösterilince sasırmış ve ağlamağa başlamıştır .Ruhiyat mutahassıslarının müşahedelerine tevessül edebilmelerini teminen cumartesinden evvel hiçbir istiçvap yapılması ihtimali olmadığı zannediliyor.

Tayyareci Hans'dan haber yok

KUPANY, 18. A. A.— Sarfedilen bütün faaliyetlere rağmen dün akşama kadar, geçen pazar günü Port Darvin'den havalanmış olan yüzbaşı Bertrab'dan hiçbir haber alınmamış bulunuyordu.

Bir Felemenk torpidosu müstacilen Souralbayadan hareket etmiş ve taharriyata çıkmıştır. Bütün gemiler seyahatleri esnasında seyrüsefer hatları üzerinde dikkatle teftisatta bulunmaları recasını mutazamın telsizler almışlardır.

Bir Fransız nazırı denize düştü

TULON, 18. A. A.— Millî müdafaa nazırı M. Pietri'yi Korsika'ya götürmekte olan bir deniz tayyaresi, motörüne arız olan bir sakatlık yüzünden denize düşmüştür.

Nazır, hemen denizden alınarak bir kruvazöre götürülmüştür.

Hadi Pş. ölmüş

TİRAN 16 — Sevr muahedesini imza edenlerden eski Osmanlı [illegible] harbiyei umumiye reisi

35 Japonu Öldürdüler

Mançuride asiler bir şehri yaktılar

HARBİN, 18. A. A. — Japonlar Mançuri kıyamcılarının başlıca üssü harekesi olan ilân şehrini işgal etmişlerdir.

HARBİN, 18. A. A.— Bir takım âsiler Iraç şehrinde 35 Japonyalıyı öldürmüşlerdir. Asiler, Cuchun'a doğru çekilmezden evvel şehri ateşe vermişlerdir.

Vaziyette vehamet

LONDRA, 18. A. A. — Manchester Guardian gazetesi, baş makalesini uzak şark vakayiine tahsis etmiş olup pek betbinane mütalealar serdeylemektedir.

Bu gazete, Japon militarizminin harpcûyane olan mahiyetini ve Cemiyeti akvamın sulhcûyane takliflerine karşı göstermekte olduğu alâkasızlığı ehemmiyetle kaydetmektedir .

Yeni Japon kabinesi

TOKİO, 18. A. A. — Muhafazakâr fırka, ezcümle çiftçilerin yüklerinin tahfifi için rüsum tarhı sstemini ve çiftçilerle perakende satıcıların akit ettikleri borçlar üzerine moratoryom vazını ihtiva eden nasyonalist fırkası programını kabul ettiği takdirde, nasyonalistlerin İnukai kabinesinde dahiliye nazırı olan (muhafazakâr) M. Seyukai'in riyasetinde bir kabine teşkiline şimdi muvafakat etmeleri mümkündür.

Mısır tahvilleri

KAHİRE, 18. A. A.— Yüzde 3 faiz ve ikramiyeli Mısır Kredi Fonsiye tahvillerinin 17 Mayıs 932 tarihli keşidesinde:

1886 senesi tahvillerinden 350.707 numaralı tahvil 50.000. 1903 senesi tahvillerinden 623.521 numaralı tahvil 50.000. 1911 senesi tahvillerin-

SON DAKİKA

Adanada Ziya Paşa ihtifali

ADANA, 18 (A.A.) — Merhum Büyük Ziya Paşa için bugün lisede muallim ve talebe ve halkın iştirakile ihtifal yapılmış, hususî hayatından ve eserlerinden uzun uzadıya bahsedilmiş, şiirler okunmştur. İhtifali müteakip merhumun mezarı ziyaret edilerek mektepler ve belediye namına çelenkler konulmuş ve hatırası taziz edilmiştir.

Sabık bir başvekil mahkûm!

KAUNOS, 18 (A.A.) — Sabık Litvanya Başvekili ve Maliye Nazırı Petrolis salâhiyetini tecavüz ettiğinden dolayı 18 ay hapse ve 97.000 lita tazminata mahkûm olmuştur. Mumaileyh hükûmet nüfuzun suiistimal ve irtişa töhmetlerinden beraat etmiştir.

Vapurcular Heyeti

[Başı birinci sahifede]

— "Henüz mütemmim malûmat alamadık. Maamafih biz inhisarın bu şeklini kaydı ihtiyatla telâkki ediyoruz. Hakiki vaziyeti Ankaraya giden arkadaşlarımızın avdetinde öğreneceğiz" demiştir.

Diğer bir vapurcu da:

— "İnhisara dahil olmak istemiyenlerin vapurlarına adilâne bir kıymet takdir edilerek satın alınması şartile inhisarın aleyhinde değiliz!" mütaleasında bulunmuştur.

Hamdi Bey ne diyor?

Liman şirketi umumî müdürü Hamdi Bev. inhisar hakkında demiştir ki:

— "Böyle bir lâyiha hazırlamakta olduğunu işitiyorduk. Ben öteden beri devlet inhisarının prensip itibarile taraftariyim. Bu naktadan vapurların inhisar altına alınmasını memnuniyetle karşılarım.

Ancak lâyiha kat'î şeklini almış olmadığı için mütedavil sermaye ve tarife meselelerinin nasıl halledileceği henüz malûm değildir. Hükûmet vapur inhisarını yapmakla fiatları yükseltmek değil, servisi ıslah ve rekabeti ortadan kaldırmak istediği için ümit ederim ki fiat ve tarife meselesi kanunda başlıca bir mevki almış olsun. Bana kalırsa, rekabetin devam ettiği son iki üç sene zarfında, meselâ 929 dan 932 ye kadar muhtelif hatlarda rekabetle teessüs etmiş olan fiatlar tesbit edilerek yapılan tarifenin bu haddi tecavüz etmemesi için bazı kayıtlar konulmalıdır.

Naklıyatımızın yüksek tarife ile yapılmaması herhalde hükûmetçe matlûp olsa gerektir. Vapurlar tarifelerle himaye edilmemeli, bilâkis nakliyatın ve ticaretin inkişafı için bunlar ancak bir himaye vasıtası olmalıdır. Hükûmetimizin vapur inhisarı yapmasındaki başlıca gaye de bu olsa gerektir. İnhisar şeklinin vapurcuların menfaatine uygun olduğuna kaniim. Ancak tatbikatta, teessüs etmiş olan hakların biraz âlicenabane tanınması doğru olur mütaleasındayım. Vapurlara kıymet koyarken hasis davranmamak ve elyevm çalışan memur, mürettebat ve müstahdeminin hukunu tanimak, inhisar işlerinde çalıştırılacak olanların tercihan bunlardan istihabını temin etmek ve nihayet inhisar müessesesini memurlarla doldurup bürotrasiye boğmamak noktaları temin edilirse tatbikat hatalarının önüne geçilmiş olur.

İkinci bir nokta da hisse senedi almayarak tahdir edilen kıymet üzerinden, malının parasını almak istiyenlere paraları verilmek doğru olur.

Vapurcuların ihtimalki borçları vardır. Hisse senedi ile borç ödenmez."

Vapurlara kıymet

Mütehassıs bir zat ta bize şunları söyledi:

"— Vapurlara kıymet biçilerek teşkil edilecek şirketin mütedavil bir sermayeye ihtiyacı vardır. Bu sermaye en az bir milyon lira olmalıdır. Bu para ile İstanbulda mihaniki vesaitle çalışır bir kömür deposu için 100 bin lira, vapur malzemesinin her nev'i bulunan büyük bir depo için takriben 400 bin lira sarfı lâzımdır. Bu parayı vapurların işletme kârından ayırmak imkânı yoktur. Çünkü bu tahdirde tarifeleri yükseltmek ve nakliyatı pahalıya mal etmek neticesi hâsıl olur. Ayni zamanda hisse senedi ile inhisara iştirak etmiyecek vapur sahiplerine nakden yapılacak tediyat için de paraya ihtiyaç vardır. Bu itibarla 2,5 milyon liralık sermaye eğer vapur kıymetlerine tekabül ediyorsa bu sermayeyi en az 3,5 milyon iblâğ etmelidir."

Muzaffer Bey ne diyor?

Vapurcular birliği müdürü Muzaffer B.:

"— İktısat Vekâletinin hazırladığı lâyihayı görmediğim için bir şey söyleyemem." demiştir .

Evvelki gün vapurcular namı[illegible]

Çarların Sarayında

[Başı birinci sahifede]

rayda mutlak bir hâkim kesilmişti. Onun bütün kudreti; Çarın ve bilhassa Çariçenin olan itimadından geliyordu. Çariçe; Rasputin'in şahsında; Allahın bir vekilini, çocucağının sıhhatini muhafaza eden bir azizi, dar zamanlarında kendisine en doğru nasihatleri verecek ilâhî bir mahlûku görüyordu. Rusya'yı kurtarmak için Rasputin'in himayesi mutlaka lâzımdı. Bu kanaat Çariçede kuvvetli bir iman halini almıştı. Rasputin'in nüfuz ve kudreti, yalnız memlekette değil, Çar hanedanı arasında da şiddetli infialler uyandırmıştı. Nihayet bu aileden bir prens, onu öldürmüştü. Bu ölüm; Çar ve Çariçenin maneviyatını bozmuş, cenabı hakkın artık kendilerini terkettiği zehabına düşürmüştü.

Rasputin'i gömeceklerdi. Çariçe; bir kâğıt üzerine yazdığı şu satırların göğsüne konmasını ve ondan sonra gömülmesini emretmişti:

"Sevgili şehit! Bana takdislerini inayet et. Tâ ki bu dünyada yaşayacağım acıklı günlerimde beni takip etsin. Orada, öbür dünyada mukaddes duâlarını yaparken mutlaka bizi de hatırla!..."

Bu münasebetle şunu ilâve etmeliyim: Rasputin esasen kendi nefsine inanmış, müttaki, müteddeyyin bir adam değildi. O, daha ziyade vaziyetini ve haiz olduğu manevî nüfuzunu azamî derecede istismar eden bir şeytan idi. Münevverleri tahrik ve asabiyete sevkeden sebep te bu idi.

İnkılâp müzesinde Rasputin'in el yazısile bir mektubu teşhir edilmiş.. Bu mektup bir nazıra yazılmış.. Hülâsası şu:

"Bu mektubumla beraber sana güzel bir kız gönderiyorum. Çok hoşuna gidecek; kendisile görüş. Sana söyleyecekleri de olabilir... Her halde..."

Çar ikinci Nikola'nın hususî dairesindeki bu karışıklık; yalnız bu karı koca hükümdarların taassubunu göstermiyor. Onların güzel şeylerden, san'at zevkinden mahrum olduklarını da anlatıyor. Kafalarını bu kadar karanlık fikir ve ümitlerle dolduranlardan memleket için hayır ve selâmet beklenir mi idi?

Siirt Meb'usu
MAHMUT

On milyon litre Petrol yanıyor

Bir Lehli intikam için petrolleri bomba ile tutuşturdu

PARİS, 18 A.A. — Plâza petrol kuyularında saat 12,5 te bir yangın çıkmıştır. Saat 17,5 te bir Lehli, 10 milyon litre petrol bulunan ihtiyat depolarını ateşlemiştir. Lehlinin intikam kasdile harekat etmiş olduğu söyleniyor. Merkum, bombayi attığı sırada bir müfettiş tarafından görülmüştür.

Saat 15,7 te yangını çıkarmakla maznun diğer 3 Lehli tevkif olunmuştur.

BUENOS - AİRES, 18 A.A.— Huincul meydanında petrol kuyularma ateş veren Lehli Malajoyez'in cürüm ortakları olmakla zan altına alınan dokuz işçi tevkif edilmiştir.

Comodo Roriva Davia'dan bildirildiğine göre diğer bir petrol kuyuları sahasında büyük bir bomba bulunmuştur.

Hakkı ve Kalkavan zade İbrahim Beylerden mürekkep bir heyet Ankaraya gitmişti. Dün de diğer vapurcular Ankaraya bir heyet göndermişlerdir. Vapurcular, Ankarada İktısat Vekâletile temas ederek inhisar işindeki noktai nazarlarını müdafaa edeceklerdir.

Millî vapur şirketlerinin elinde irili ufaklı 79 vapur vardır. Bunların 28 i yolcu ve 50 si yük vapurudur.

Vapurcular, mevcut vapurları

Istanbulda hayat gün geçtikçe ucuzlıyor

Ekonomi

Üç ayda İtalyaya ne gönderdik?

Bu müddet zarfında İtalyanın Türkiyeye ithalâtı nedir?

İtalyanın 1932 senesinin ilk üç ayı zarfındaki ithalâtı 2 küsur milyar Liret, ihracatı ise bir milyar 600 milyon küsur Lirettir. İthalât fazlası bir milyar Lireti geçmektedir.

Türkiyenin 1932 senesi ilk üç ayı zarfında İtalyaya ihracatı beş milyon yedi bin küsur lira olmasına mukabil, İtalyadan ithalâtı ancak 2 milyon küsur bin liradır.

Türkiye İtalyaya en fazla ithalât yapan memleketlerden biridir.

Irak ithalât resmini arttırdı

İrak hükûmeti neşrettiği bir kanunla bazı eşyaya ve bu meyanda ihracat maddelerimizin en mühimlerinden olan tütüne ait ithalât resmini arttırmıştır.

Buğday karteli

Buğday fiatlerindeki son sukut üzerine müstahsil memleketler arasında bir kartel yapılması fikri yeniden ortaya atılmıştır.

Geçen senenin mayısında buğday müstahsili memleketler arasında yapılan bir konferansta Amerika kartel fikrine iştirak etmemişti. Buğday fiatlerinin düşmekte olması Amerikayı da bu fikre temayül ettirmektedir.

Romen seyyahları için bir kayıt

Romanya hükûmeti yeni bir kararname ile seyahat edeceklerin üzerinde 20 bin Leyden fazla para taşımalarını menetmiştir.

Yunan kontenjanı

Yunanistanda tatbikine başlanan yeni kontenjana ait tam liste ve kanun şekli Ticaret odası tarafından getirtilmiştir.

Yunanistan - Almanya takas mukavelesi

Yunan hükûmeti Almanya ile bir takas mukavelesi akti için müzakerata başlamıştır. İki memleket arasındaki ticarî mübadeleler için bir takas ofisi ihdas edilecektir. Yunanistan bu suretle bilhassa Almanyaya sevkederek bedelini tahsil edemediği tütün meselesinin hallini temin etmiş olacaktır.

Bari panayırı

BARİ, 18. A. A.— Yugoslavya münakalât nazırı Bari sergisini gezip görmeğe gelecek yolcular için şimendifer tarifesinde yüzde elli nisbetinde tenzilât yapılmasını kararlaştırmıştır.

Bu sergiye gönderilecek malların ve ticaret eşyasının nakli için Yugoslavya demiryollar şebekesinde tarifelerde fevkalâde tenzilât yapılacaktır.

Fransanın haricî ticareti

PARİS, 18. A. A.— 1932 senesinin ilk dört ayı zarfındaki ithalât 10 milyar 194 milyon ve ihracat 7 milyar 36 milyon franktan ibaret bulunmuştur.

İtalyanın ithalât ve ihracatı

ROMA, 18. A. A.— İtalyanın geçen Nisan içindeki ithalâtı 84,262.804 ve ihracatı 546.739.437 lireti bulmuştur. Geçen sene Nisanında ithalât 1.082.160.578 ve ihracat 814.784.017 liretten ibaret bulunmuştur.

1932 senesinin ilk dört ayı zarfında İtalyaya ithal edilen ticaret eşyasının kıymeti 2.991.261.155 ve İtalyadan ihraç edilen ticaret eşyasının kıymeti 2.225.912.220 liret olarak tesbit edilmiştir.

1931 senesinin ayni devresinde ithalât 4.168.966.327 ve ihracat 3.204.417.020 liretten ibaret bulunmuştur. Bu suretle tehakkuk eden 9 4.549.517 liret raddesindeki açık bu senenin ilk dört ayı zarfında 765.348.935 lirete inmiştir.

BORSA

	Kuruş		Kuruş
20 f. Fransız	171,50	1 şiliin, Av.	25,—
1 isterlin	780,—	1 pezeta	16,—
1 dolar	212,50	1 mark	50,—
20 liret	220,—	1 zolti	24,—
20 f. Belçika	112,—	1 pengo	30,—
20 drahmi	42,—	20 ley	24,—
20 f. İsviçre	822,—	20 dinar	74,—
20 leva	25,—	1 Çernoveç	—
20 florin	85,—	1 Altın	938,—
20 kur Çek.)	125,—	1 Mecidiye	43,—
		1 Banknot	234,—

Maarifte

Hocalardan 20 sual

Maarif, ilkmektep muallimleri arasında anket yapıyor

Maarif müdüriyeti ilk mektep muallimlerine 26 suali havi bir anket göndermiştir. Her muallim bu suallere lâzım gelen cevabı verecek ve ders senesi bitmeden evvel Maarif idaresine gönderecektir. Bu suallerden maksat mekteplerde bir sene zarfında gösterilen faaliyet ve muallimin sâyü gayreti hakkında bir fikir edinmektir.

Maarif müdürlüğünün gönderdiği bu suallerde çok şayanı dikkat noktalar vardır. Enteresan bulduğumuz bu sualleri aynen neşrediyoruz:

1 — Meslekteki hizmetiniz kaç senedir? Hangi sınıf muallimisiniz? Yeni müfredat proğramı tatbik edileliden beri hangi sınıflarda çalıştınız? Bugünkü talebenizle kaç seneden beri çalışıyorsunuz? Hangi sınıf hocalığını seversiniz, sebebi?

2 — Bu seneki mesainizi sekteye uğratan sebepler var mıdır? Hastalık ve sair sebeplerle vazifeye devam edemediğiniz günler varsa adeden miktarı. Talebenizin devam vaziyeti nasıldır? Sebepleri nedir? Umumî bir vasatî yapılırsa talebenin günde yüzde kaçı devam etmemiştir.

3 — Talebeniz içinde talimatnameye göre umumî vasatinin tevkinde kaç çocuk vardır? (Nüfus tezkeresi ve muallim takdiri esası üzerine ayrı ayrı gösterilecektir.) Bunların sınıftaki rolleri nedir? Sınıf hesabına mevcudiyetleri faideli veya zararlı mı oluyor?

4 — Talebenizin boyunu, ağırlığını ölçüp vasatilerile karşılaştırarak bir sıhhat levhası yaptınız mı? Her iki ayda bir sıkletler muntazaman ölçülüp levhalara geçmiş midir? Talebenizin görme ve işitme kabiliyetlerini tetkik ettiniz mi? İyi görmiyen veya işitmiyen çocuklar hakkında tedbir aldınız mı?

5 — Talebeniz ne gibi defterler tutmuştur? (Her defter hakkında kısaca izahat) her talebe, defterlerini muhafaza ediyor mu, biten defterler atılıyor mu?

6 — Dersleriniz için lâzım olan vesaitten mektepte bulunmıyanları ne suretle tedarik ettiniz?

7 — Sınıflarda hava tetkikleri yapılıyor mu? Bu iş için yapılan faaliyetin esasları?

8 — Talebe ile müştereken mektep haricinde yaptığınız müşahede ve tetkiklerin mevzularının ve sahalarının ismen ve adeden tesbiti. Bu hususta müşkülâta uğranılmış mıdır?

9 — Talebeniz elişlerinde ne cins işlerle meşğul olmuştur: (Kâğıt, karton, kil ve saire.....)

10 — Sınıfta talebenin iştirakile hangi kolleksiyonlar yapılmıştır? Bunlar mevzuların tetkiki esnasında mı yoksa sonradan mı yapılmıştır?

11 — Talebenin zatî faaliyetile ne gibi ders vesaiti ihzar olunmuştur?

12 — Mıntaka kütüphanesinden kitap alıp okudunuz mu? (İsimleri) Bu sene hangi mecmua veya kitaplardan hangi bahis veya makaleleri okudunuz? Bunlar mesainizin kıymetlenmesine yardım etmiş midir? Okuduğunuz kitap ve mecmualardan notlar alır mısınız? Şahsınıza ait meslekî kitaplarınız varsa başlıcalarının isimlerini yazınız?

13 — Gerek mektepte ve gerekse hariçte verilen konferanslardan hangisine iştirak ettiniz?

14 — Mektepte okuma günlerinde beraberce tetkik edilen yazılardan istifadeniz oldu mu? Bu şekilde hâsıl olacak yakın ihtiyaçları halle matuf olan toplu kıraatlerin faidesi olduğuna kani misiniz?

15 — Sınıfınızda hangi ihtiyaçlarla ne gibi teşekküller olmuştur? Bunların faaliyet tarzı, sizi tatmin ediyor mu; iyi işleyemiyorsa bunu ne gibi sebeplere atfediyorsunuz.

16 — Sınıf mevcudu ne kadardır? Bunların ne kadarı geçen sene ipka kalmıştır. Bariz gabaveti olan çocuklarınız var mıdır? Sınıfın umumî mevcudu içinde nisbeti; mesainizi güçleştirip güçleştirmedikleri; bunlar için tesbit ettiğiniz mesai tarzları; bu sene terfi eden, ikmale kalan, ipka edilen talebenin ayrı ayrı miktarları?

17 — Müfredat programının ikmal edilmiyen kısımları var mıdır? Varsa sebepleri?

18 — Not, plân, sınıf ve yoklama defterleriniz zamanında işlenmiş midir? Karneleri vaktinde verebildiniz mi?

19 — Ders için toplanan malûmatın membalarını ve mehazlarını gösterir muntazam bir fişin faideli olacağına kani misiniz?

20 — Derslerinizde sınıf kütüphanesinden nasıl istifade ettiniz? Bu istifadenin daha semereli olması için ne düşünüyorsunuz?

21 — Sınıfın inzibatı hangi vasıta ile temin edilmiştir. Sizce inzibat telâkkisi ve müeyyideleri nasıl olmalıdır?

22 — Size çocuklarının hali ve istikbali hakkında malûmat vermek veya her hangi bir temennide bulunmak üzere velilerden doğrudan doğruya müracaat vaki olmuş mudur? Bu müracaatları nasıl kabul ettiniz? Kendiniz böyle bir müracaata vesile hazırladınız mı?

23 — Mekteple aile arasında irtibat tesisi için ne gibi tedbirler ve bu iştiraki mesaiden ne gibi neticeler aldınız?

24 — Düşünüp yapamadığınız işlerle burada kaydedilen maddelerin ihtiva edemediği faaliyetleriniz var mıdır? Nelerdir?

25 — Alelûmum meslekî meseleler etrafında her hangi bir temenniniz var mıdır?

26 — Son olarak bütün bir senelik faaliyetlerinizi muhasebe ederken kendinizi tatmin edilmiş buluyor musunuz?

Köy mektepleri için

1 — Köy kanunu mucibince azalık vazifesini ifa ederken düçar olduğunuz müşkülâtın izalesi hususunda ne düşünüyorsunuz?

2 — Muhitinizde dersane haricinde halkın terbiyesi hususunda müfit ve müessir olmak için ne gibi teşebbüsleriniz olmuş ve nasıl bir neticeye varılmıştır?

Mahkemelerde

Kibrit kralının intiharından açılan dava..

Mahkeme memleket haricindeki bu hâdiseyi bizimle alâkadar görmedi

Kibrit kralı Kreugerin ve Prens Ayaj'ın hâdisei intibarını yazdığından dolayi Cümhuriyet gazetesi neşriyat müdürü Abidin Daver bey aleyhine ikinci ceza mahkemesinde açılan dava dün neticelenmiş ve müttafikan verilen mahkeme kararı Abidin Daver Beye tefhim edilmiştir.

Daver bey beraet etmiştir. Beraet kararında her iki vakanın matbuat kanununun 38 inci maddesinden hariç bulunduğu, bu maddenin kasdettiği mananın Türkiye Cümhuriyeti dahilinde vaki intiharların yazılmasına ve resimlerinin basılmasına mün hasır olduğu, Türkiye Cümhuriyeti haricinde olan vekayiin Türkiye camıasının ve cemiyetin emniyet ve asayişini ihlâl hususiyle alâkadar görülemediği zikredilmektedir.

Polise hakaret

Münasebetsiz bir yerde top oynarlarken kendilerini menetmek istiyen polis efendiye hakaret ve polisi vazifesini ifa etmekten meneden Salahattin, Nevres, İhsan, Bürhan, İsmail, İhsan Ali ve Seyfettin isminde 7 genç dün ikinci ceza mahkemesinde muhakeme edilmişlerdir.

Dinlenen şahitler bu 7 gencin isnat edilen kabahati yaptıklarını söylemişlerdir. Mühakeme Nevresle Seyfettinin yaşlarının tahkiki içni başka güne bırakılmıştır.

Haber aleyhine yeni bir dava

Haber gazetesi aleyhine Kreugerin intibarını yazdığından dolayı dava ikame edilmiş, fakat gazete muhakeme neticesinde beraet etmişti. Haber gazetesi beraet ettiğini yazmıştır. Halbuki matbuat kanununun 42 inci maddesi mücibince bir gazete kendi hakkındaki kararı katiyet kesbedinciye kadar yazamaz. Haber gazetesi hakkındaki kararı katiyet kesbetmeden, yani temyiz mahkeme since tasdik edilmeden yazdığı için müddei umumilik tarafından haber gazetesi aleyhine dava tahrik edilmiştir.

Noterleri teftiş

Müddei umumiylik tarafından Noter dairelerinde icra edilen teftişata devam edilmektedir. Dünden itibaren Fatih Noter dairesinde de teftişata başlanılmıştır.

Nüfus dairelerinde de teftişat devam etmektedir. Nüfus dairelerinin teftişine müddei umumiylik heyeti muavinesinden üç zat memur edilmiştir.

Bir af ve tahliye

Menemen divanı harbince iki buçuk sene hapse mahkûm edilen Ali Ülvi efendinin sıhhi vaziyeti dolayısıyla bakiyei müddeti cezaiyesi Reisicümhur Hazretleri tarafından af fedilmiş, mümaileyh dün tahliye olunmuştur.

77 bin liralık ihtilâs

Çatalcada muhasebeci Şevket Beyin 77 bin lira ihtilâstan dolayı dün ağırceza mahkemesinde muhakemesine başlanmıştır. Mevkufun muhakeme edilmekte olan Şevket Beyle berber Veznedar Ali Rıza, mürakip Şerif Beyler de birlikte muhakeme edilmektedirler. Fakat bu iki zatın muhakemesi gayri mevkuf olarak cereyan etmektedir. Şevket Bey ifadei evveliyesinde bu parayı Yenicamide yankesicilere çarptırdığını söylemiş, fakat dünkü celsede bu ifadesini değiştirerek bu 77 bin lirayi mevkii müstahkem müteahhidi Fazıl Beye avans olarak verdiğini, fakat senet almadığını söylemiştir. Yapılan tetkikatta da Fazıl Beyin bilâhara öldüğü anlaşılmıştır. Muhakeme müddeiumumîliğin evrakı ve dosyayi tetkik etmesi için başka bir güne bırakılmıştır.

7,5 seneye mahkûm

Samatyada sabıkalı güruhundan Arnavut Behçeti öldüren fırın tezgâhtarı Mina veledi Petro dün ağır ceza mahkemesi tarafından yedi buçuk sene hapse mahkûm edilmiştir.

Tetkikat yapılacak

Teofil, Eskinazi ve Yorgi isminde üç kahve tüccarı aleyhine açılan ihtikâr davasına dün Sultanahmet Sulh birinci ceza mahkemesinde devam edilmiştir. Dünkü celsede bir muhasibin bu üç tüccarın hesabatını tetkik etmesine lüzum görülmüş ve muhakeme bu cihetin temini için gelecek salıya bırakılmıştır.

Hayat Ucuzluğu

Türkiyede hayat seneden seneye ucuzlayor

Bir istatistiğe nazaran bütün dünyada hayatın ne derece ucuzladığı veya pahalılaştığı tesbit edilmiştir. 1913 senesinde yani harpten evvel hayat 100 addedildiğine nazaran, muhtelif memleketlerde 1927 ve 1931 senelerinde hayat pahalılığı derecesi şudur:

100 e nazaran	1927 de	1931 de
Almanya	152	128
Avusturya	119	108
Belçika	211	172
Bulgaristan	2734	1995
Danimarka	153	119
Fransa	528	611
İngiltere	159	131
Macaristan	125	96
İtalya	535	441
Lehistan	144	106
İsviçre	158	141
Çekoslovakya	124	105
Amerika	158	116

Türkiyede harpten evvel geçim vasatisi 100 addedildiği taktirde:

	1929 da	931 de
Kâğıt paraya göre	1381	1203
Altına göre	158	130

Hayat pahalılığı artan memleket yalnız Fransa ve İspanyadır.

Nisan endeksi

Ticaret odası Nisan ayında İstanbulun hayat pahalılığı endeksini neşretmiştir.

Bu endekse nazaran Nisan ayında İstanbulda hayat mühim surette ucuzlamıştır.

Harpten evvel aylık geçim vaziyeti 100 addedilen beş nüfuslu bir ailenin 1932 senesi Nisan ayın da geçim nisbeti 1182 dir.

En ziyade ucuzluk yiyecek ve içecek maddelerindedir.

Mahrukat fiatlerinde de Nisan ayı zarfında esaslı bir tenezzül görülmektedir.

Esnaf Kaydediliyor

Son günlerde kaydedilenlerin mikdarı çoğaldı

Ticaret odası kanununun 4 üncü maddesi mucibince, esnafın mensup oldukları cemiyetler vasıtasile sicilli ticarete kayıtlarına devam edilmektedir. Bu ay sonuna kadar kayıtlarını yaptırmayacak esnaftan 5 liradan 50 liraya kadar para cezası alınacaktır. Esnaf cemiyetleri, mıntaka mıntaka tahsildarlar gezdirerek kendilerine mensup esnafı kaydettirmektedirler. Marangozlar cemiyeti de, para cezasına düçar olmamaları için ay sonuna kadar kaydedilmelerini kendi mensuplarına tamim etmiştir. Ay sonunda kaydedilmemiş bulunan esnafın isimleri her cemiyet tarafından birer liste halinde Ticaret odasına bildirilecek ve odaca bunlar için cezalar tayin edilecektir. Son günlerde kaydedilen esnafın mikdar artmış, bir hafta içinde yalnız marangozlar cemiyetine 500 esnaf kaydedilmiştir.

Belediyede

Yapılacak İşler

Tekaütlük, Belediye mahkemesi, Gazi köprüsü...

Ankaradan şehrimize avdet eden belediye reis muavini Hâmit Bey muhtelif şehir işleri hakkında dün bir muharririmize şu izahatı vermiştir.

— Tekaüt hakkını muhafeden 800 kadar belediye memuru yeni tekaüt kanununda istifade etmeleri mümkün olacak. Bu memurlar gene eski tekaüt kanunu mucibince muamele göreceklerdir. Fakat yeni kanunun belediye için de kabul edilseydi, bütün memurlar derhal tekaüt edilmiyecekti. Tahakkuk müddetlerini doldurmaları lâzımdır.

Belediye mahkemesi

Yalnız belediye işlerine bakacak mahkemeler için bir hâkim aldık. İlk belediye mahkemesini Galata nahiyesi binasında tesis edeceğiz. Hazırlıklar yapılmaktadır. Mahkeme haziran dan itibaren faaliyete başlayacaktır.

Gazi köprüsü

Gazi köprüsü işi tabiî cereyanındadır. Ankarada bu işle meşgul olmadığım için son vaziyet hakkında malûmatım yoktur.

Yedi süale verilen cevap

Şehir iktısadiyatı ve havayici zaruriye fiatlarının yüksekliği hakkında Dahiliye Vekâletinin sorduğu 7 suale İstanbul belediyesinin cevap gönderdiğini yazmıştık. Gönderilen cevaplar hakkında malûmat almak üzere kendisine müracaat ettiğimiz iktısat müdürü Asım Süreyya B. dün bir muharririmize bu hususta demiştir ki:

— Mecliste görüşülen raporum vardı. Benim bu meseleler hakkındaki bütün fikirlerim raporlardır. Sorulan suallere raporun esas noktalarını cevap olarak gönderdik."

Litvanya sefiri

İsmet Paşa Hz. ile birlikte Rusyadan gelip Ankaraya giden yeni Litvanya sefiri M. Baltiroza bugün veya yarın Ankaradan dönecek, iki gün kaldıktan sonra Moskovaya avdet edecektir.

Boğazlar komisyonu

Boğazlar komisyonu, dün haftalık içtimamı akdetmiştir. Geçen içtimada azaya takdim edilen yeni Romanya delegesi M. Anastasya, dünkü içtimada müzakerata iştirak etmiştir.

Vali konğında müsamere

Bu akşam ve yarın akşam Nişantaşında vali konağında fakir çocuklar menfaatine bir müsamere verilecektir. Müsamerede İngiliz sefiri ve şehrimizdeki kibar mehafile ait bir çok zevat hazır bulunacaktır.

Bebek vapuru kurtarıldı

Altı ay kadar evvel Ayancık sahilinde karaya oturan Bebek vapuru kurtarılmıştır.

Bandırma belediye bütçesi

BANDIRMA 16 — Bandırma belediyesi bütçesini ikmal etmiştir. Varidat 169 bin küsur liradır. 300 bin lira üzerinde girişilen su meselesi için de bütçeye tahsisat konmuştur.

Bandırma belediyesi varidat hususunda en başta gelen kazalardandır. Belediye memnuniyet verecek bir şekilde çalışıyor.

Cuma Ruhsatiyesi

Otelciler sınıf üzerinden alınmasına memnun!

Otelciler cemiyeti, cuma ruhsatiyesi için bir senedir takip ettiği esasın şehir meclisince kabulü üzerine maksadına vâsıl olmuştur. Cemiyet reisi İbrahim Bey kendisile görüşen muharririmize demiştir ki:

— "Önümüzdeki hazirandan itibaren otellerden sınıflarına göre cuma ruhsatiyesi alınacaktır. Şimdiye kadar varidatı gayri safiye üzerinden alınan bu resmi, meselâ Tokatliyan oteli ile Sirkeci'de ona nisbeten basit olan bir otel 50 lira olarak veriyorlardı. Şimdi, oteller 6 sınıf üzerinden 5 liradan başlayarak 50 liraya kadar cuma ruhsatiyesi vereceklerdir. Her otelin fiat tarifesi vardır ve bu tarifeleri belediye tasdik etmiştir. Şimdi herhangi bir otel, meselâ 5 lira üzerinden cuma ruhsatiyesini vermek isterse, mesele gayet kolaylaşmıştır. O otele, fiat tarifesini 6 mcı sınıf otel fiatlerine göre tenzil ve belediyeye tasdik ettirir, demekten başka söylenecek söz yoktur. Cemiyetimiz, sınıf usulünün tatbikını kabul etmek suretile âdilâne bir esas vazeden Şehir meclisine müteşekkir bulunmaktadır."

Vilâyette

Bono Tevziatı

İskân idaresi alâkadarların lâkaydisinden şikâyetçi!

Mübadillerin istihkak fazlası olan alacaklarına ait bonoların tevziatına devam edilmektedir. Fakat tevzii lâzım gelen bono mikdarı 16 bin olduğu halde alâkadarların müracaatta gösterdikleri lâkaydîden dolayı 2 - 3 bin bono tevzi edilebilmiştir. İskân idaresi bundan müştekidir. Herhalde alacaklıların sürat göstermeleri istenmektedir.

Eminönü mal müdürlüğü

Eminönü malmüdürlüğü defterdarlık binasına taşınmıştır.

Brezilya Darülfununun müracaatı

Brezilya Darülfununu namına vilâyete vâki bir müracaatta Türk Darülfununu Hukuk fakültesi müderrislerinin isimleri sorulmuştur. Bundan maksat ilmî münasebat tesisidir.

Mektep müsamereleri başlıyor

Cuma günü Feyziâti liselerinde bir müsamere verilecektir. Müsamerenin muvaffakiyeti için büyük hazırlıklar yapılmıştır.

Cuma günü saat on dört de Erkek muallim mektebi salonunda Vefa orta mektebi son sınıf talebesi tarafından bir veda müsameresi verilecektir.

Kabataş lisesinde veda müsameresi

Kabataş lisesi son sınıf talebesi yarın mektepte senelik veda müsamerelerini vereceklerdir. Müsamere için zengin bir program hazırlanmıştır. "Hem ziyaret hem ticaret" isimli şarkılı bir fantezi, "Mahçuplar" isimli bir komedi temsil edilecek ve "Yolun uğurlu olsun" namında bir tablo gösterilecektir.

Küçük talebenin senelik tenezzühleri

Mekteplerin senelik tenezzühü yapılırken, bazı ilk mekteplerin küçük talebeyi semtlerinden çok uzak yerlere götürdükleri anlaşılmıştır. Bazı ilk mektepler vapurla dahi uzak gezmelere gitmektedirler. Bir kısım veliler, çocuklarının bu gezmelerden rahatsız olduklarını şikâyet etmişlerdir. Küçük talebelerin, mektebe yakın yerlerde gezmeğe çıkarılması istenmektedir. Maarif idaresi bunu nazarı dikkata alarak mekteplere lâzım gelen ihtaratı yapmıştır.

Jimnastik şenlikleri

Bu cuma Taksim stadyomunda yapılması mukarrer olan liseler ve orta mekteplerin jimnastik şenlikleri gelecek haftaya tehir edilmiştir.

23 mayıs pazartesi günü provaları yapılacak ve 27 mayıs cuma günü saat onda da şenlikler Kadıköyünde Fenerbahçe stadında icra edilecektir.

Maarif müdürlüğünde yeni teşkilât

Şehrimizdeki ecnebi ve ekalliyet mekteplerinin idaresi de Maarif müdürlüğüne devredildikten sonra, Maarif idaresinde yeniden bazı teşkilât vücude getirilmiştir.

İlk tedrisat müfettişlerinden Muharrem B. gene müfettiş ünvanile ecnebi ve ekalliyet mekteplerinin idaresine memur edilmiş kendisine Maarif müdür muavinliği vazifesi verilmiştir. Diğer bir ilk tedrisat müfettişi de resmî ilk mekteplerin idaresine muavinlik vazifesile memur edilmiştir.

Maarif müdür muavini Hıfzırrahman Raşit B. mekteplerin tedris ve terbiye işleri ile müfettişler faaliyetinin nezaretine memur edilmiştir. Maarif müdürü Haydar B. teftişlerde olduğu vakit bütün Maarif idaresi muamelâtını Hıfzırrahman B. idare edecektir.

Köy mektepleri kütüphanesi

İstanbul Maarif idaresi köy mektepleri kütüphaneleri için ziraat ve çiftçiliğe ait eserler almağa karar vermiştir.

Milliyet

Aarın umdesi "MİLLİYET" tir.

19 MAYIS 1932

İdarehane: Ankara caddesi, 100 No.

Telgraf adresi: İst. Milliyet
Telefon Numaraları:
Başmuharrir ve Müdür: 24318
Yazı işleri Müdürlüğü 24319
İdare ve Matbaa 24310

ABONE ÜCRETLERİ:

	Türkiye için L. K.	Hariç için L. K.
[illegible]	4 —	8 —
[illegible]	7 50	14 —
[illegible]	14 —	28 —

faza k geri verilmez — emu n nüshalar 10 ku- istizete ve matbaaya ait müdiriyete müracaat temiz ilânların mes'u- oul etmez.

ÜNKÜ HAVA

y askerî rasat merke- verilen malûmata göre ava kısmen bulutlu geçe- zgâr karayelden esecek-

5-32 tarihinde hava tazyiki ilimetre en fazla sıcaklık 16 z sıcaklık 9 santigrat kayde- miştir.

FELEK

Belediye Meclislerinde

İzmir Belediye meclisi salonunda yılan çıktığını tabii gazetelerde okudunuz.. Benim, şehir meclisi azalığında gözüm vardır. Hoş beni yapacaklarından değil ya!.. Fakat doğrusu bir şehri temsil etmek zevkini tatmak isterim... Amma İzmir şehir meclisi salonunda yılan çıktığını görünce doğrusu ürktüm... Benim taliim biraz makûstur... Kazara şehir meclisi azalığına intihap edilirsem, günün birinde yılan yerine yedi başlı bir ejderha çıkıverir... Onun öldürülmesi de pek kolay değildir. Beni de, arkadaşları da yutuverir..

Şehir meclislerinde bazan böyle münasebetsiz mahlûklara rastgeliniyor.. Geçende de bizim İstanbul şehir meclisinde salonda bir kara kedi peyda olmuştu.. Hattâ Cevdet Kerim Bey ile Vali Bey arasından geçer gibi iken azadan bir kısmı tarafından ürkütülerek meclis haricine atıldı...

Meclislerde yılan ve kedi gibi şeylere tesadüf edilmezdi amma, öteden beri arslanlara tesadüf edilirdi...

Ayaspaşa mezarlığı

Bizde garip tecellili yerler vardır. Bunlardan biri de Ayaspaşa mezarlığıdır. Gazetelerde öteden beri okuyordum, şimdi gene tazelendi. Ayaspaşa mezarlığının bilmem hangi vaziyeti gayri nizamî imiş.. Ve o yer Ayaspaşa mütevellisinin satamayacağı bir yer imiş...

Alâ efendim amma bu koca mezarlık, Evkafın, Belediyenin gözü önünde kanuna ve nizama tevfikan satıldı... Herkes te para verip aldı, üstüne yüzbinlerce lira sarfile on beş yirmi apartıman yapıldı ve hemen hemen şehrin en güzel yeri oldu. Şimdi bu arsaların yolsuz satıldığı iddia ediliyor. Bilmem hangi mahzende bilmem ne tarzda bir vakfiye varmış ki; bu işi halledermiş... Eğer hep satın aldığımız yerlerin, Türkiyede bütün mahzen evraklarında ne kadar vakfiyesi, kaydiyesi varsa tetkik edip almaya kalkarsak kendimize gelir gelmez bu işe niyet etmeliyiz ki; âhır ömrümüzde o arsayı satın alabilelim...

Bir memleketin kanunlarına nazaran, o kanunları icraya memur dairelerinin muvafakat ve delâletile alınıp satılan yerlerin ferağının akabinde satışlarının yolsuz olduğunu ortaya atarsak memlekette mülkiyet temellerini sarsmış oluruz.. Eğer filhaki ka bu meselede bozukluk varsa yapanları öyle bir ezmeli ki bir daha böyle şeylere kimse cesaret edemesin!.

Ismarlama yazı

Arkadaşlarımdan biri dün beni ziyaret etti. İddiasına göre benim yazılarımdan bir kısmını türkçe kıraat olarak talebesine okutuyormuş.. Yalnız, yazılardan bir kısmı ibare itibarile bir az karışık oluyormuş.. Onlara dikkat etmemi istedi... Söz verdim. Daha basit yazmaya çalışacağım... Yalnız bu arkadaşım dan bir ilham aldım. Artık, karilerimin ısmarladıkları şekilde: Basit, tomturaklı, hazin, gülünç, edebî; âşıkane her türlü yazılar yazacağım.. Hemen alâ kadarların siparişlerine muntazırım... Baki hürmetler...

FELEK

Tazim telgraflarına gelen cevaplar

Tıp Talebe cemiyetinin Tıbbiyeliler bayramı münasebetile çektiği tazim telgraflarına atideki cevaplar gelmiştir:

Tıp talebe cemiyeti reisi Hasan Hulûsi Beye:

Tıbbiyeliler bayramı münasebetile hakkında gösterilen kalbi duygularımıza derin muhabbetlerimle teşekkür ederim Efendim.

Reisicumhur *Gazi M. Kemal*

Tıp talebe cemiyeti reisi Hasan Hulûsi Beye:

Kıymetli tıbbiyelilerin bayramlarini kutlular Hakkimda izhar ettikleri hissiyata teşşekkür ederim Efendim.

Başvekil: *İsmet*

Tıp talebe cemiyeti reisi Hasan Hulûsi Beye:

Cemiyetinizin ihdas ettiği 12 mayıs tıbbiyeliler bayramı münasebetile içtima eden tıbbiyeli muallim, talebe ve Türk hekimleri arkadaşlarımızın hakkımda izhar buyurdukları hissiyattan çok memnun oldum. Teşekkür eder, muvaffakiyetler temennisi ile selâmlarımın kendilerine iblâğına tavassutunuzu rica ederim.

Maarif Vekili: *Esat*

Tıp talebe cemiyetinden 12 mayıs tıbbiyeliler bayramı münasebetile bir çok meslekdaşlarımızdan tebrik telgrafları ve mektupları aldık ayri ayri cevap mümkim olamayacağından muhterem gazetenizin teşekkürlerimizi arza tavassut buyurmasını rica ederiz Efendim.

Poliste

Cenderede Bir ceset

Batan bir gemi tayfasına ait olduğu zannediliyor

Beykozun Cendere sahilinde mağruk bir ceset bulunmuştur.

Geçenki fırtınada o sahillerde Ağvalı Mehmet kaptanın gemisi batmıştı. Cesedin bu kazada mağruk bir tayfaya ait olduğu zanne dilmektedir.

Ağır yaralı

Salih isminde bir Kömür amelesi sarhoş olarak Galatadan geçerken, evvelce kavgalı olduğu Şükrü isminde birisine rastgelmiştir. Salih derhal tabancasını çıkararak ateş etmiş, Şükrüyü üç yerinden vurmuş ve kaçmıştır. Yaraları çok ağır olan Şükrü hastahaneye yatırılmıştır.

Beş kilo esrar

Rüsumat muhafaza memurları Ali, Mehmet, Osman isminde üç köylünün üzerinde şehre sokmak istedikleri 5 kilo 275 gram esrar yakalamışlardır. Ali her nasılsa kaçmıya muvaffak olmuştur.

Kadın

Uyku

Muasır hayat icapları ve bol elektrik ışığının daha ziyade fazlalaşması gündüzün hudutlarını genişletti. Muhakkak ki bugün insanlar eskisinden daha geç yatıyorlar. Buna rağmen de ertesi sabah ayni saatte kalkıyorlar. Netice: İnsanlar az uyuyor .

Bir çok kadınlar — Bilhassa modern hayatta — pek az uyuyorlar ve binnetice sıhhatleri bundan mutazarrır oluyor. Güzellikleri de.. Çünkü güzellik ve tenin tazeliği ancak sıhhatle kaimdir. Uykusuzluk gibi yorucu ve hayatı hırpalayan şey yoktur. Geceleri çalışan insanlarla gündüzleri çalışan insanları, tenlerinin toprağa benzeyen renklerinden farketmek kabildir.

Fransızlarda meşhur bir mısra vardır:

"Baloyu çok severdi, onun için öldü"

Uykudan edilen istifadeyi herkes bilir. Uykuda vücudün nesiçleri kendi kendini tamir eder ve uzuvlar dinlenir. Şu muhakkaktır ki, kafa yorgunluğunun adale yorgunluğundan fazla uykuya ihtiyacı vardır. Yani bir amele, bir muharrir kadar uykuya muhtaç değildir.

Uyku ihtiyacı bazı mizaçlara göre de değişir. Yağlı bir vücut az uyku ile idare edebilir. Bilâkis asabî insanların uzun uykuya ihtiyaçları vardır.

Hakikatte insanın kaç saat uykuya ihtiyacı vardır, diye bir sual sorulabilir. Uyku, şahısların bünyelerine göre değişir. Genç bir kadının asgarî sekiz saat uyuması lâzımdır .

Çok uyuyan, çok sıhhattedir. Uykusuz sıhhat olamaz. Kadınlar vardır ki, yüzlerinde ilk buruşukluklar hâsıl olmağa ve yüzlerinin pembeliği solmağa başladığı zaman, derhal ötekinin berikinin tavsiye ettiği pomadalara müracaat ederler. Halbuki bu pomadaları bırakınız hanımlar! Uyuyunuz, bol bol uyuyunuz. Bilhassa yirmi yaşlarında bol bol uyuyan genç kadınların ihtiyarlıkları geç gelir .

Jeanne d'Arc Bugün gidiyor

Dün gemide Fransız kolonisine bir ziyafet verildi

Limanımızda misafir bulunan Fransız Jeanne d'Arc mektep kruvazörü bugün öğleden sonra Köstenceye muteveccihen hareket edecektir. Kruvazör kumandanı tarafından dün öğleden sonra Fransız kolonisine mensup bazı zevata hususi bir öğle ziyafeti verilmiştir.

Evvelki gün Union Française'de Jeanne d'Arc kumandan ve zabıtanı şerefine verilen ziyafette Fransız sefiri Comte de Chambrun bir nutuk irat etmiştir. Comte de Chambrün bu nutkunda Fransız kruvazörünün limanımızı ziyaretinin, reisicumhur M. Doumer'in öldürülmesinden mütevellit matemli günlere tesadüf ettiğini kaydettikten sonra demiştir ki:

"Bu haber, dört asırlık bu dostlukla merbut bulunduğumuz ve lisanımızın işitildiği ve millî islâhat gayreti görülen bu memleket sahillerinde de aksetmiştir. Terakkiye meclûp olan, insaniyetin istifade etmesi lâzım gelen faaliyetlere dikkatle bakmakta olan Fransız demokrasisi, burada daima samimî bir makes bulabilmelidir."

Tütün inhisarındaki tasarruf sandığı

Tütün İnhisar İdaresi Memurin koruma sandığının tasfiyesine karar verilmiştir .

Hazirandan itibaren, memur maaşlarından bu sandık için kesilmekte olan aidat katedilmiyecektir. Memurların sandıktaki paraları, tasfiye ilerilediikçe peyder pey sahiplerine iade edilecektir.

Yerli dokuma mamulâtı

Aksarayda Kadınlar Çalıştırma Yurdu Müdiriyetinden:

Aksarayda tesis edilmiş olan fakir ve kimsesiz kadınlar çalıştırma yurdunun vücude getirdiği muhtelif mamûlât Milliyet kâğıtçılık kısmının camekânında teşhir edilmektedir.

Yerli ve nefis dokumalara ihtiyacı ve meraklı olanların müracaatları maalmemnuniye teshil ve temin olunacaktır.

Doktor
Rusçuklu Hakkı
Beyoğlu, İstiklâl caddesi Büyük Parmak kapu, Afrika hanına bitişik Apartıman No. 21.— Tel: Beyoğlu 2797. Saat: 14-18.

Kongreye Hazırlık

Gayrimübadiller heyeti idaresi ruznameyi hazırladı

Gayri mübadiller cemiyeti idare heyeti, dün içtima etmiş ve aym 25 inde toplanacak cemiyet kongresi ruznamesini ve kongrede okunacak raporun esaslarını hazırlamıştır.

İçtimaı müteakip kendisile görüşen muharririmize cemiyet reisi Celâl Galip B. şu beyanatta bulunmuştur:

"— Biz, gayri mübadiller arasındâ ikilik olduğunu bilmiyoruz. Cemiyet haricinde 5 - 10 kişi bazı şeyler istemekte olabilir. Herkesin fikri şayanı hürmettir. Gazetelerde okuduğumuza göre, onlar, cemiyetin hükûmete müracaatla, yamalların idaresini bize veriniz, yahut mübadillere olduğu gibi bize de mal veriniz, dediğimizi iddia ediyorlarmış. Halbuki cemiyetimiz, böyle bir teklifte bulunmuş değildir. Biz, tıpkı onların istediği gibi Ankara'ya giden heyet vasıtasile, Maliye Vekâleti nezdinde, bonoların faizli ve vadeli olması lehinde teşebbüste bulunduk. Bu teşebbüsümüze mukabil " Bu, bütçe meselesidir, yapamayız" cevabı verilmiştir. Buna ilâveten "isterseniz malları alın; Karşımızda resmi bir teşekkül görelim, malları ona tevdi edelim" diyen biz değil, Maliye Vekili Bf. dir. Binaenaleyh, ayın 23 ünde cemiyete dahil olsun olmasın bütün gayri mübadilleri davet ettiğimiz içtimada, Ankara dan dönen heyet tarafından bu hususta izahat verilecektir. Bu izahat üzerine teklifi kabul edip etmemek heyeti umumiyeye aittir."

Gayri mübadiller cemiyetine muhalif olanlar, Zonguldak'taki 63 numaralı ocağın nısıf hissesinin müzayededen istisnasını ve hisse senetleri çıkarılarak bunların bonolar mukabilinde gayri mübadillere tevziini de istemekte dirler.

63 numaralı ocağın nısfı Yunan malı olduğu için ahten gayri mübadillere aidiyeti, ahiren hükûmetçe cemiyete bildirilmiştir. Cemiyet, bu ocak hissesinin müzayedeye çıkarılmasını, istemektedir. Aksi takdirde, hisse senetleri çıkarılırsa, bazı gayri mübadillere 10 kuruşluk hisse bile düşmiyeceği söylenmektedir.

İzmirdeki müzayedeler

İzmir'de Yunan emlâkinin müzayedeleri son günlerde durmuştur. Bunun sebebi, meselâ 250 lira bedeli icarı olan bir mala 15,000 lira kıymet konulması yüzünden fiatların bu yüksekliği karşısında gayri mübadillerin müzayedelere girmekten içtinap etmeleridir. Maliye Vekâleti, fiatların haddi lâyikına indirilmesini bu defa mahalline emrettiği için İzmir'de müzayedelerin bugünler de yeniden hararetlenmesi muhtemeldir .

Fatih Malmüdürlüğünden:

Fatihte Karamanda Hoca Hayrettin mahallesinde küçük karaman caddesinde atik 25 cedit 33 No. lı maa oda dükkânın icarı 9 Mayıs 932 tarihinden 28 Mayıs 932 tarihine kadar yirmi gün müddetle müzayedeye konulmuştur. Tarihi ihale olan 28 Mayıs 932 tarihine müsadif cumartesi günü saat onda müzayede ve ihale komisyonuna müracaatları. (1934)

Memlekette

Manisadaki Bektaşiler

Muhakemenin son safhası ne halde?

Manisadan bildiriliyor: Bektaşi ayini maznunlarının muhakemesine bu gün de devam olundu. Salon yine hıncahınç dolu idi.

Evvelâ ikinci komiser Nail Bey şahit sıfatiyle dinlendi. Nail Bey cebinden çıkardığı kâğıdı okuyarak, İzmirden bir bektaşi babasının gelip maznunlardan Sait Âli beyle birlikte Tevfik Beyin evinde içtima ettiklerini, rakı sofrasında iki şamdam yandığını, bir arada oturan erkekli kadınlı kafileye ayri bir şahsın riyaset ettiğini ve bu adamın da sağında ve solunda birer mum yandığını, sofrada bulunanların Hakibabaya bir hürmeti mahsusa gösterdiklerini söyledikten sonra" sofrada ciddiyet ve merasimin hâkim olduğunu ve ellerde bulunan defterlerin hürmetle Haki babaya verilmesinde bir hususiyet gördüğünü ve rakının avuçta içildiğini, Sait Âli Beyden: "Nur ol. Her şeyi panzehir eyler" kelimelerini işittiğini, diğer tarafta okunan gazele hanımlardan birinin:

(Yetiş imdadıma Murtazadan medet ya Ali)

Diye bağırdığını ilâve etti.

Reis vekili Celâl Bey — Bunların oturma şekilleri nasıldı?

Nail Bey — Bir halka halinde idi, entari ile oturan baba imiş, oturduğu yerde kaba bir minder ve minderin altında bir post vardı. Elde ettiğimiz defterlerde bektaşilikte nasip alma kaytlı idi. Hepsini karakola götürdük, yolda yerlerde yırtılmış bir kâğıt bulduk, bu kâğıtların içerisinde Halifelik, babalık, dedelikten bahis yazılar vardı.

Bir de hesap pusulası elimiz geçti. İsticvabımızda Tevfik beyle Remziye hanım Bektaşı olduklarını itiraf ettiler. Fakat toplantınnı âyin olmadığını söylediler.

Maznun vekillerinden Salih Sıtkı bey ayağa kalkarak: pencerenin yarıklığından tespit ettikleri vaziyeti söylediler. Bütün polislerin hepsi birden mi, yoksa ayrı ayrı mı gördü. Bu cihetin sorulmasnı isterim, dedi.

Reis vekili beyin bu husustaki emri üzerine Nail bey — Hepimizin toplu bir halde bakmamıza imkân yoktu. Görülen şeyleri ayrı ayrı tespit ettik.

Reis vekili Nail B. in bu şahadetine karşı bir söyliyecekleri olup olmadığını maznunlara sordu. Maznunlardan Hâki baba:

— Biz bir rakı sofrası etrafında eğleniyorduk. Vaziyetim hâkim bir vaziyette değildi. Ve toplantımız âyin değildir, dedi.

Maznun vekillerinden Salih Bey maznunlardan hangilerinin Bektaşi olduğunun Nail beyden sorulmasını istedi.

Nail Bey cevap verdi:

— Tevfik beyin bektaşi olduğunu biliyoruz. Diğerleri hakkında malûmatın yoktur. Esasen bektaşilik gizlidir ve bir sırdır derler, tabiî söylemezler. Remziye hanım da bektaşidir.

Nail Beyden sonra dinlenen şahit, polis memuru Ali Galip bey de ayni şehadette bulundu. " Yetiş ya Ali" diye sesler duyduğunu söyledi.

Reis vekili — Bu vaziyetten ne anladınız?

Galip efendi — Bu vaziyet lâalettayin bir içki âlemine benzemiyor. Bambaşka bir vaziyet idi, kanaatim aynidir.

Müdafaa şahidi olarak celbine lüzum görülen encümen başkâtibi Ferit bey de; Sait Âli beyi bir gün gördüğünü ve "Bu akşam Tevfik Beyin evinde eğlenti var, siz de davetlisiniz" dediğini söyledi.

Reis vekili — Niçin gitmediniz?

Ferit bey — Hava bozuktu.

Muhakeme 1 haziraya talik olunmuştur.

Bu akşam
ASRÎ SİNEMADA
Büyük artist PAUL WAGNER İPMOTİZMACI SVENGALI filminde. Perde aralarında zengin varyete numaraları
Dühuliye 20 kuruş

Dr. İHSAN SAMİ
ÖKSÜRÜK SURUBU
Öksürük ve nefes darlığı için pek tesirli ilâçtır. Divanyolu Sultan Mahmut türbesi No. 189.
Her eczanede bulunur.

Gönlü taze ihtiyar bir katil

Alâiyeden bildiriliyor: Birkaç gün evvel bu civarda kanlı bir facia oldu:

Bu civardaki Kürtler köyünde Ala Mahmut isminde birinin güzel bir kızı vardır. Ayni köyden Çil İsmail oğlu İbrahim isminde yaşlı bir adam on iki sene evvelindenberi bu güzel kıza göz koymuş, kendisine varması için sayısız müracaatlar yapmıştır. Bu uzun seneler zarfında güzel Emineye birçok ta genç talipler çıkmış, fakat her defasında araya giren İbrahim muhtelif desiselerle bu genç talipleri vazgeçirmiştir. Emine bundan on ay kadar evvel Yanık Hasan oğlu Ömer isminde bir gençle sevişerek evlenmiştir. Fakat bu izdivaca hiddetlenen İbrahim, dağda yolunu beklediği Ömere tabancasını çevirmiş ve: " Seni yaylaya değil, cehenneme göndereceğim." dedikten sonra ateş etmiştir. Çıkan kurşunlar zavallı Ömerin beynini parçalamış, öldürmüştür.

Şerir İbrahimle cinayet ortakları olan diğer iki şerir bu kanlı hâdise üzerine firar etmişler, fakat on saat sonra yakalanmışlardır. İbrahim yaşlı bir adam olduğu halde bir de karısı vardır.

Bir katil hapishaneden kaçtı

Bergamadan yazılıyor: Dikili iskelesinin müteahhidi bulunan Hâki Beyin katillerinden Ezineli Osman Bergama hapisanesinde bulunuyordu. Osman evvelki gece, hapisanenin etrafını sarantellerin üzerinden atlıyarak kendisini yere atmıştır. Jandarmalar meseleden haberdar olunca firarinin üzerine ateş açmışlardır. Fakat gece karanlık olduğu için katil kaçmağa muvaffak olmuştur. Jandarma müfrezesi firarinin takibine çıkmıştır. Bugünlerde yakalanacağı şüphesizdir.

Yıldırım bir kadını öldürdü

Aydından yazılıyor: Buraya merbut Karacasu kazasının (Karacaviran) köyünde bir yıldırım faciası olmuştur.

Karacaviran köyünden Fatma isminde bir kadınla komşularından Durmuş oğlu Hüseynin genç kızı diğer Fatma, kırda otlamakta olan öküzlerini köye getirmek için dışarı çıkmışlardır .İki kadın köyden hayli uzakta otlıyan öküzlerin yanına gittikleri sırada şiddetli bir yağmur yağmıya ve gök gürlemiye başlamıştır. Bu esnada müthiş gürültülerden sonra düşen bir yıldırım Durmuş oğlu Hüseynin kızı Fatmaya isabet etmiş, kızcağız derhal ölmüştür. Ayni zamanda yıldırım öküzlerden birini de öldürmüştür. Diğer Fatma da ağır surette yaralanmıştır.

Milliyet'in Romanı: 15

Eve Düşen Yıldırım!

Nahit Sırrı

saat çocukla konuşmamıştı. Güzel giyinip gezmelere gitmeği çok sevdiği için de, belkide mühendis Halil Beyin "— Şusile busile dört yüz lirayı bazan geçer bile!" denilmiş olan aylığını kaçırdığına yanmağa başlamıştı. Çünkü Saidin uzun kirpikli büyük gözlerinde artık bilmediği, seyretmediği, sezmediği şey kalmamıştı. Ve uzanırken biraz da kendi güzelliklerini düşünen kırmızı ve kenarları adeta oymalı dudaklarının ve recekleri her hazzı, her zevki tatmıştı. Fakat, Cebecideki evin günden güne artan intizam sızlıklarını ve yanlış hesaplarını farkedecek kimse yoktu. Ahmet Şükrü Efendi önüne ne konursa onu yiyor, akşam yemeğinden sonra da alelekser kahve[illegible] yahut ta odasına

Onun huzurunda hiç Namığın lâkırdısı edilmiyordu. Bir yabancı gelip günlerce evlerinde otursa, bu evin geçirmiş olduğu felâketin mahiyetini, nev'ini anlayamazdı. Sade kapının her çalınışında, Şükrü Efendinin rengi sararıyor, yaşlı adam aşikâr bir heyecan geçiriyordu. Acaba bu kapı çalınışlarından ne bekliyor, ne umuyordu? Meş'um bir haber mi alacağını, yoksa geçirdiği kâbusun artık bittiğini ellerini öperek haber vermeğe gelen Namığı göreceğini mi sanıyordu?. Bir akşam, Muazzez elinde tuttuğu biraz sararmış bir fotoğrafı kendisne gösterdi:

— Baba, bunu dolabın içinde buldum. Ne şirin bir çocuk resmi değil mi? Sait kimin resmi olduğunu bilemedi.

İsteksiz isteksiz aldıktan sonra bakınca, birden bire kıpkırmızı oldu. "— Bilemedim." demekle beraber cebine koydu.

Oğlu ile nişanlısı anlayıp sükût ettiler. Artık ilk çocuğunu ölmüş sayan bu baba onun küçüklük resmine bakıp avunacak tı!

Ahmet Şükrü Efendi Namıkla karısının nerede oturdukları nı bile bilmiyordu. Ne gariptir ki kendilerine hiç tesadüf te etmiyordu. Şayesteye karşı şimdi içinde ayrı bir merhamet, biraz vicdan azabına da benzeyen bir merhamet vardı. Onun huzur ve saadetini kendi ihtiyatsızlığı ile yıkmış değil miydi? Muazzezle rekabet edecek kadar güzel değil diyerek, ona son günde istihkar ile bakmış olması da içinde bir hicran gibi kalmıştı.. Evet, bütün felâket Muazzezin fazla güzel olmasından ileri gelmişti. Fakat bunun mes'ulü tabiat olduğu için, zavallı kıza muamelesini değiştirmemeğe elinden geldiği

— 15 —

Emine kadın Namığa yahut Şayesteye rastlamağı çok istiyor, yeni kurdukları evde nasıl bir hayat geçtiğini anlamak ve Cebecidekiler hakkında onlara malûmat vermek için deli oluyordu. Bu malûmatı vermek sayesinde kendilerinden bahşiş almak düşüncesi, arzusunun en büyük sebebi değildi. Söylenilen şeylerden ve hele kendi kendine çıkaracağı neticelerden büyük bir haz duyacak, hele havadis vermesi için edilecek ricalara çok keyiflenecekti. Namığın evinde gördüklerini Saitle Muazzeze bildirmek te ayrı bir zevkti. İhtimal ayrı bir kâr membaı da olurdu. Fakat belki iki ay, Namıkla Şayestenin nerede oturduklarını öğrenemedi.

Emine her salı sabahı kaleye çıkar, oradaki meydanda, köylülerin köylerinden getirdikleri şeylere mahsus olarak kurulan pazardan erzak alırdı. Bu pazarda satılan şeyler sade tam merkezdeki büyük bakkalmanpazarı, hattâ Hamamönü gibi uzak yerlerin fiatlarından da aşağı idi. Vaktile oraya Şayeste daima beraber gelir, pazarlıkları bizzat yapardı. Bunun için her salı sabahı yalnız gidişinde genç kadına tesadüf edeceğini umuyor, fakat kendisine bir kere olsun rastlayamıyordu. Nihayet dayanamıyarak bir gün Namığın dairesine gitti. İşinin Ankara istasyonunun yanındaki Devlet demiryolları dairesinde olduğunu biliyordu. Orada sorar sormaz gösterdiler. Binanın ta üst katına çıktı, odacıdan sordu. "— Buradadır." dediler ve haber verdiler.

Namık dışarı çıkınca, loş koridorda bir lâhza geleni tanıyamadı. Tanıyınca sapsarı kesildi. Acaba kadın bir kara haber mi getiriyordu?

— Hayrola, Emine Hanım?

— Hayırlar beyim. Seni göresim geldi de geliverdim. Çok mu canın sıkıldı?

Bu cevapla Namık büyük bir korkudan kurtulmuştu. Fakat ne rağmen bütün varlığını birden sarmış ümitleri kaybetmişti. dedi ki:

— Canım neye sıkılsın? Bilâkis seni gördüğüme memnun oldum. Nasılsın? Halinden memnun musun?

— Eh, memnunum beyim. Biliyorsun ya, şimdi temelli Cebecideyim. Her hizmetlerini görüyorum. O kız elini sıcak sudan soğuk suya sokmuyor ki! Bütün hizmet benim üstümde. Ah senin hanımın ne hanımdır, ne kadındır! Bunun bütün zamanı aynada yüzünü seyretmekle geçiyor!

Duvara dayanmış, Namık dinliyordu. Aynada Muazzezin kendine fasılasız baktığını hizmetçi kadın söylerken, sanki aynayı ve aynada sevgilinin o çok güzel yüzünü gördü: Kan yüzüne hücum ederek gözlerini kapadı.

— Siz nasılsınız beyim? Şayeste Hanım nasıl?

— Hamdolsun ikimiz de iyiyiz. Ben de başka yere tahvil riye gidiyorum.

— Şayeste Hanım her salı pazara gelirdi. Artık gelmiyor da merak ettim.

Söz kesilmiş, yaptığı zahmetten Emine kadın henüz hemen hiç bir netice alamamıştı. Nerede oturduklarını sordu.

— İki ay, Samanpazarı taraflarında tuttuğum bir evde oturduk. Fakat başka yere gideceğimiz anlaşıldıktan sonra bu evi bıraktık. Şimdi karımın hısımlarından birinde bir kaç gün için misafiriz.

Namık yine susmuştu. Bu ziyarete artık nihayet vermek istediği belliydi. Yaşlı kadın başka hiç bir şey öğrenemiyeceğini anlayarak:

— Eh, Allaha ısmarladık beyim. Böyle olmamalıydı amma oldu. Hanımının gözlerini öperim, dedi .

— Güle güle, Emine Hanım.

Sinema

Sesli filim sütüdyosu işe başlıyor

Sütüdyo 15 haziranda itibaren ilk sesli filimi almaya başlıyacak..

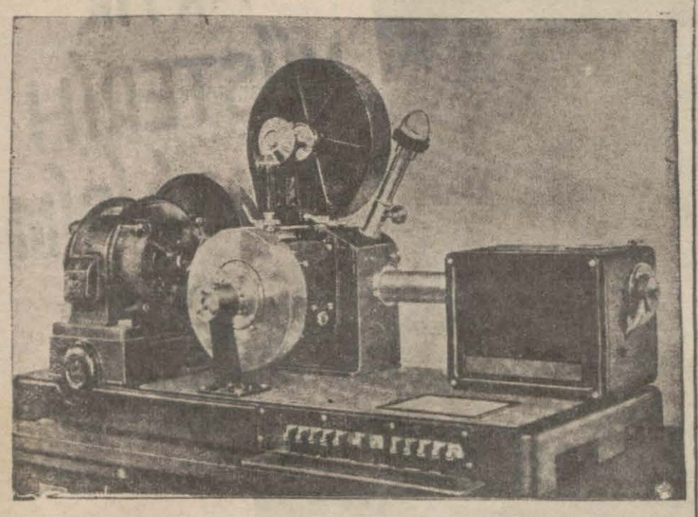

Sesi alan ve filime geçiren makine..

Türkiye'de film sanayiciliğine başlandığını ve ilk sesli film stüdiyosunun tesisine teşebbüs edildiğini haber vermiştik. İpekçi kardeşler tarafından yapılan bu teşebbüs fiil sahasına girmiştir.

Nişantaşında kiralanan binanın hazırlıkları ikmal edilmiş ve sipariş edilen ses ve film alma makineleri de gelmiştir. Bir iki gün zarfında gümrükten çıkarılacak ve yerlerine yerleştirileceklerdir. Film almaya ve lâboratuvar makineleri Debrie; ses makineleri de Klanz film mamulâtıdır. Stüdiyonun tesisile İktısat ve Maarif vekâletleri bilhassa alâkadar olmuşlardır. Bu itibarla makineler ve tesisat teşviki sanayi kanununundan istifade ettirilmişlerdir.

Stüdyoda ilk eser olarak Selma Kâzım H. ın "Al senin olsun" isimli bir opereti çevrilecektir. Bu operette Darülbedayi artistleri oynayacaklardır. Müzik kısmı Muhlis Sabahattin B. tarafından hazırlanmaktadır. Bundan sonra İbrahim Nermi Beyin Anafartalar, Reşat Nuri Beyin Tanrı misafiri adli senaryolarının çevrilmesine başlanacaktır. Gelecek sene için de Hüseyin Rahmi, Etem İzzet, Faruk Nafiz, Reşat Nuri Beylerin maruf eserlerinden bazıları seçilerek filime alınacaktır. Stüdiyo çalışmaya başladıktan sonra muhtelif mevzular üzerinde de çalışacak ve mekteplerspor teşkilâtı, gençlik teşekkülleri ve saire için de küçük ilmî, iktısadî, terbiyevî filmler yapacak, ecnebi lisanlarile çevrilen filmleri de türkçe konuşturacaktır. Maarif vekâleti bütçesine tahsisat koyabildiği takdirde stüdiyoda talebe için hususî filmler yaptıracak ve bu filmleri mekteplere satın alacağı makinelerde seyrettirecektir. Evvelce 20 - 30 bin liraya olan sesli film gösterme makineleri şimdi heryerde çoğalmış 2,000 liraya kadar tedariki imkân dahiline girmiştir. Şimdi Türkiyede 20 sesli film çalıştıran sinema makinesi vardır. Yerli filmler ucuzca kabili tedarik olabileceği için önümüzdeki seneler zarfında memleketin her tarafında sinema makineleri çoğalacaktır.

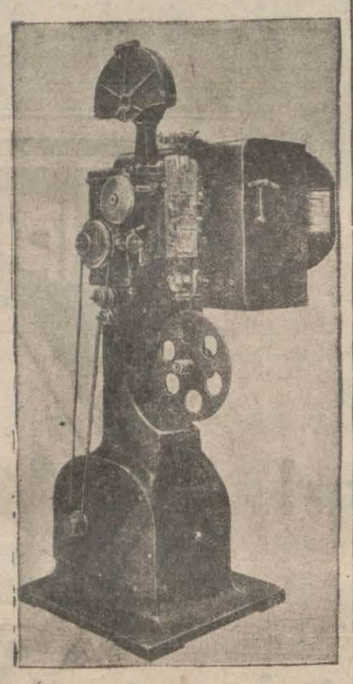

Filim yapma makinesi

Stüdyo faaliyete geçtikten sonra propaganda, öğretme ve tamim noktasından da müfit birçok neticeler almak mümkün olabilecektir. Meselâ İstanbulda verilen bir konferans, bir nutuk, sesli filme alınarak memleketin her tarafına tamim edilebilecektir. Maarif ve İktısat, Ziraat vekâletleri seyyar sinema makineleri alarak köylüyü ve halkı da muhtelif mevzular üzerinde hazırlatacağı filmlerle tenvir etmek tasavvurundadırlar.

İpekçi kardeşler Stüdiyo işi etrafında şimdi bir millî banka ile de müzakere halindedirler. Banka bu sahada teşriki mesaiyi kabul ettiği takdirde Stüdiyoya tahsis edilen sermaya daha fazla olacağı gibi iş mikyası da tabiatile artacaktır.

Yeni neşriyat

Gazinin destanı

Muallim Ahmet Halit kitaphanesi Yalçın Tekin Beyin "Gazi'nin destanı" isimli bir eserini neşretti. İnkılâp ve İstiklâl harbı tarihini hulâsa ve ayni zamanda bir çok tarihî vesika ve fotografleri ihtiva eden bu kitap ayni zamanda iyi basılmış nefis bir cilttir. Okuyucularımıza tavsiye ederiz.

İki çift göz

Suhulet kitaphanesi Suphi Nuri Beyin bir eserini neşretti. İki çift göz ismini taşıyan bu eser Suphi Nuri Beyin küçük hikâyelerinden terekküp etmektedir. Cazip bir uslupla yazılan bu hikâyeleri tavsiye ederiz.

Ev doktoru

Doktor İsmail Saip Bey tarafından bu ünvanla bir kitap neşredilmiştir. Her ailenin ihtiyaç göstereceği bir kitap halindedir. İstanbul İktısat matbasında tevzii yapılmaktadır .

Holivut

Memleketimizin yegâne sinema mecmuası olan Holivut'un 14 üncü nüshası Avrupa sporlarını

RADYO

Bugünkü program

İSTANBUL — (1200 m.) 18 gramofon, 19,5 Hayriye Hanımın iştirakile Stadyo heyeti, 20,5 konferans, 21 Belkis Hanımın iştirakile Stadyo heyeti, 22 orkestra.

BÜKREŞ — (394 m.) 20,10 konser, 21 şarkı, 22,20 konser, Paris karnavalı.

BELGRAD — (429 m.) 20,20 doktorun tavsiyeleri, 20,30 konser, 21 operadan nakil.

ROMA — (441 m.) 21 şarkı konseri, 21,45 senfoni.

PRAG — (486 m.) 20 gazete haberleri, 20,20 konser, 21,05 Smetea salonundan nakil.

VİYANA — (517 m.) 21,15 Hayat ve san'at mevzuu etrafında bir konferans, 21,55 konser, 23,45 dans havaları.

PEŞTE, — (550 m.) 20 İngiliz ce ders, 20,5 piyano konseri, 21,10 sesli film tekniki etrafında bir konferans, 21,15 muhtelif operet parçaları.

VARŞOVA — (1411 m.) 20,35 gramofon, 20,45 radyo gazetesi, 21,15 hafif konser, 23,20 dans havaları.

BERLİN — (1635 m.) 20,30 halk konseri, 21,15 Beethoven

Beyoğlu dördüncü sulh hukuk mahkemesinden: Şişlide Bulgar çarşısında İzzetpaşa sokağında (32) No. lu hanede sakin iken 25-4-932 tarihinde vefat eden Kıbrıslı zade Mehmet Faik Beyin terekesine mahkemece vaziyet edilmiştir. Tarihi ilândan itibaren eshabı matlûp ve alâkadaranın bir ay ve mirascıların üç ay zarfında Beyoğlu dördüncü sulh hukuk mahkemesine müracaatları lüzumu ilân olunur.

DAKTİLO ARANIYOR

Fransızçaya vakıf bir Türk daktilo Hanım aranıyor. "E" rumuzile İstanbul 176 numerolu posta kutusu adresine tahriren müracaat olunması.

EŞYAYİ NEFİSE ELDEN SATIŞI

Perşembe 19 ve Cuma 20 ve cumartesi 21 mayıs 1932 sabahtan akşama kadar Beyoğlunda İstiklâl cad desinde 207 numerolu (KİARİÇ) otelinde mevcut ve eşyayı nefisenin elden satışına devam olunacaktır.

Bunlar meyanında henüz temaşaya vazolunmayan eşya ve biblolar mevcuttur. Bir kısmı tadat olunmuştur.

Mükellef yatak odaları ve salon takımları ezcümle halis epok yani Fransanın ampir zamanına ait salon takımı, Meşhur artist Mille tarafından imal olunan ve 12 parçadan mürekkep mükellef Türk salonu, Viyananın (Portois ve Fix) fabrikasının limon ağacından mamul mükellef salon takımı, fevkalâde nefis markiteri salon masası ve (Bahüt) Fransız emsalsiz bronz avizeler, kıymettar seccade (Kristofl) çatal bıçak takımları, keten çarşaflar, kütüphane ve yazıhane takımı ve kadın yazıhaneleri, vesaire vesaire...

İstanbul asliye 3 üncü hukuk dairesinden: Davacı Agop kuyumciyan efendinin Beyoğlu Yeşil sokak 26 No. lu hanede mükim zevcesi Vartokyan kızı Maribint Eğiya hanım aleyhine ikame eylediği boşanma davasının arzuhali bilâ tebliğ iade edilerek ilmühaber zahrına mübaşir tarafından verilen şerhle Madam Eriyanın halen Fransada olup neresinde ikamet etmekte olduğu meçhul olduğu bildirildiğinden mümaileyhim Mari Eriya hanımın bir ay zarfında mahkememize 932-574 No. lu dosyasile müracaat ederek davayı tebelüğ etmesi lüzumu halen ikametgâhı meçhul olan Vartokyan kızı Mari Eriya hanım hakkında ilânen tebliğ olunur.

B. O. Tapu başmemurluğundan: Boğaz içinde İstenya İstirati mahalle ve sokağında atik 18 ve 20 numerolu hane Maryan uhdesinde iken vefatiyle bir kızı Atina namına muamelei İntikaliyesinin icras ıtalep edilmiş isede mahalli mezkûrun 80 tahririnde Papa Dimitri ve Marina namlarına septi defter edilerek tasarrufi kaydi mevcut olmadığından senetsiz tasarrufata kiyasen tahkikatı mahalliye icra kılınacağından tasarruf iddiasında bulunanlar mevcut olduğu taktirde tapu Müdüriyetinde Beyoğlu tapu idaresine 932-2102 muamele numerosuyle müracaatları ilân olunur.

Beyoğlu dördüncü sulh hukuk mahkemesinden : Terekesine mahkemece vaziyet olunan müteveffiye Madam Öjeniye ait olarak Taksimde Saksı sokağında (2) No. lu hanede mevcut eşyayi metrûke açık artırma suretile 22-5-32 pazar günü saat 17 de satılacaktır. Talip olanların mezkûr gün ve saatta mahalinde hazır bulunmaları lüzumu ilân olunur.

Beşiktaş 2 inci hukuk hâkimliğinden: Seviye H. mın kocası Beşiktaşta Şenlikdede mahallesi Çukur çeşme sokağında hemşiresi Bedriye H. mın 27 No. lu hanesinde mükim şoför Server B. dört yaşındaki çocuğu ile kendisine bakmadığından mahiye kırk lira muaveneti naktiye ile icbari hakkında ikame eylediği dava üzerine gönderilen davetiyenin mümaileyhin mezkûr haneyi terk ederek elyevm ikametgâhının meçhul bulunduğu meşruhatile bilâ tebliğ ide edilmiş ve bittalep 20 gün müddetle ilânen tebliğat icrasına karar verilerek muhakeme 13-6-932 pazartesi saat 10 a talık kılınmış olduğundan yevmi mezkûrda bizzat hazır bulunması veya tarafından musattak bir vekil göndermesi aksi taktirde hakkında muamelei kanuniyenin ifa edileceği tebliğat makamına kaim olmak üzere ilân olunur.

Beyoğlu dördüncü sulh hukuk mahkemesinden : Terekesine mahkemece vaziyet olunan müteveffiye Madam Öjeniye ait olarak Taksimde Saksı sokağında (2) No. lu hanede mevcut eşyayi metrûke açık artırma suretile 22-5-32 pazar günü saat 17 de satılacaktır. Talip olanların mezkûr gün ve saatta mahalinde hazır bulunmaları lüzumu ilân olunur.

Beşiktaş 2 inci hukuk hâkimliğinden: Seviye H. mın kocası Beşiktaşta Şenlikdede mahallesi Çukur çeşme sokağında hemşiresi Bedriye H. mın 27 No. lu hanesinde mükim şoför Server B. dört yaşındaki çocuğu ile kendisine bakmadığından mahiye kırk lira muaveneti naktiye ile icbari hakkında ikame eylediği dava üzerine gönderilen davetiyenin mümaileyhin mezkûr haneyi terk ederek elyevm ikametgâhının meçhul bulunduğu meşruhatile bilâ tebliğ ide edilmiş ve bittalep 20 gün müddetle ilânen tebliğat icrasına karar verilerek muhakeme 13-6-932 pazartesi saat 10 a talık kılınmış olduğundan yevmi mezkûrda bizzat hazır bulunması veya tarafından musattak bir vekil göndermesi aksi taktirde hakkında muamelei kanuniyenin ifa edileceği tebliğat makamına kaim olmak üzere ilân olunur.

Mübayatınız Pazarlık Ettikten Sonra

Bakkal, kasap, lokanta, birahane, tuhafiyeci, kunduracı kumaşçı, doktor, dişçi, eczacı, mahrukat mağazası vesaire...

H İ Z M E T

şirketinden tedarik edeceğiniz bir kart sayesinde

% 5 ilâ 20 nispetinde bir iskonto yapacaklardır.

Bu kartın fiatı (Bir sene için müteber) 3 liradır.

Bütün sene zarfında yapacağınız bilûmum mübayaatta kullanabilirsiniz.

H İ Z M E T

şirketinin vereceği kartla beraber her nevi eşya ve malzeme satan takriben bin kadar mağaza ve müessesatın isimlerini yazılı bulunan bir de katalog takdim edilecektir.

Adres: Galata Voyvoda Han No 3 Telefon B. O. 1939.

Ciddi acentalıklar aranıyor.

Ist. Ziraat Bankasından;

Karyesi	Sokağı	Cinsi	No.	Muhammen K.	Müdever K.	Tapu No.
Maltepe	Mezarlık yolu	Hane maabahçe	8,8/1	3500	2500	3
Kartal	Asmalı	Hane	11	1000	800	34
Pendik	Yeldeğirmeni	„	557	2500	1900	53
„	Kariye arkası	Tarla	17	400	400	58
„	„ civarı	Hane maabahçe	75/80	2000	2000	9,10 132, 133
„	Çetin ceviz	„	42	5000	5500	68,69, 44, 12, 13; 36

Yukarıda yazılı gayrimübadiller emvali şartnamesine tevfikan satılmak üzere müzayedeye konulmuştur. Taliplerin yüzde yedi buçuk pey akçelerile yevmi ihale olan 11/6/932 cumartesi günü saat 15 e kadar müzayedeye iştirak etmek ve fazla tafsilât almak isteyenlerin Bankamıza müracaatları. (2121)

Bursa Tayyare şubesi Sinema ve Gazinosunun müzayede müddeti temdit edildi

Bursa Tayyare şubesi reisliğinden:

10 Nisan 932 tarihinden itibaren bir ay müddetle müzayedeye konulan Bursa Tayyare Şubesi Sinema ve gazinosu için verilen fiyatlar şube idare heyeti tarafından kabule şayan görülmediğinden, müzayede müddeti 1 Haziran 932 tarihine kadar temdit edilmiştir. Müzayede alenî yapılacaktır. Şartnameyi görmek isteyenler, Ankara, Tayyare Cemiyeti merkezile İstanbul, Bursa şubelerine müracaat etmelidirler. (2120)

MÜZAYEDE İLE SATIŞ

1932 Mayısın 20 inci cuma günü saat 10 da kaymakamlık konağı arkasında Kabristan sokağında Psalti mefruşat mağazası ittisalinde 10 numerolu Nersesyan apartımanının beşinci dairesinde bulunan ve Mösyö S. Toledo'ya ait eşyalar müzayede ile satılacaktır. Lui ses şeklinde lâke modern salon takımı, rönesans usulü komple yemek oda takımı, 11 parçadan mürekkep komple modern yatak odası, Viyana mamulâtından diğer yatak odası,ş salon mobilyaları, Japon vazoları, İpkeli ve tül perdeler, portmanto, avizeler, limoj sofra ve çay takımları, kristofl yemişlik, ve dondurma takımları, komple banyo odası, sobalar, saatler, oyun masaları şifonyer, mutfak takımları, muşambalar, vesair. "Gaveau" markalı enfes piyano, Acem ve Anadol halıları, Müzeyyen bir sofra takımı.

Morf ve Şürekâsı Türk İpek Mensucat Fabrikası Şirketi

Şirketinin tasfiyesine memur intihap olunduğumuzdan mezkûr şirkette alacağı bulunanların ve yine medyun olanların kanunu ticaret ahkâmına tevfikan bir ay zarfında 4 cü Vakıf Han 4 cü kat 23-25 No. da tasfiye heyeti teşkil eden Avukat İsmail Ratıp ve Hamdi Halim B. ler müracaat eylemeleri ilân olunur.

İsmail Ratıp, Hamdi Halim

Devredilecek İhtira Beratı

"Mukavva kutularda tekemmülât" hakkında sinai Müdüriyeti Umumiyesinden istihsal edilmiş olan 27 Mayıs 1930 tarih ve 1099 numerolu ihtira beratı bu kere ferağ veyahut icara verileceğinden mezkûr ihtirayi isticar etmek veyahut satın almak arzusunda bulunan zevatın İstanbul, Bahçekapı Taş Han 43-48 de mükim vekili H. W. İSTOK EFENDİYE müracaatları.

Beşiktaş ikinci sulh hukuk hâkimliğinden: Müteveffa Abdülhamit karısı Fatma hanımın terekesine ait Saray eşyasına Kuru çeşmede Ortaköy caddesinde 132-119 No.lu köşkte bilmüzayede 25 mayıs 932 çarşamba günü saat on üçte açık arttırma ile satılacak ve bitmediği takdirde müteakip günlerde ayni saatte satışa devam olunacaktır. Talip olanların tayin olunan gün ve saatte mezkûr köşkte hazır bulunmaları lüzumu ilân olunur.

MAMA

Dr. Hakkı Şinasi

Yavrunuzun en sıhhî gıdasıdır.

Beşiktaş icra dairesinden: Borçtan dolayi firuhduna karar verilen iki adet halının 28 mayıs cümartesi günü saat 14 te Sandal bedestenindeki satılacağı ilân olunur.

Göz Hekimi

Profesör Paristen mezun

Dr. Esat Pş. Dr. Şükrü

Babıali Vilâvet karşısında No. 15

ZAYİ — 932 mart ayının onundan sonra refikam Fatma Şahinde namına olan mühür ile beraber tatbik mühürüm zayi olduğu ve malımızı kimseye vermediğimiz gibi hiç bir kimseye borcumuz ve kefaletimiz ve vekâletimiz yoktur. Yenisini çıkarttığımızdan eskisinin hükmü olmadığı ilân olunur. Çırçırda Hacı Hasan mahallesinde Fenerli sokakta 14 numerolu hanede Galatasaray mektebi Sultanisi Farisi muallimliğinden mütekait Mecit.

MÜZAYEDE İLE SATIŞ

1932 Mayısın 20 inci Cuma günü sabah saat 10 da Şişlide Bomonti istasyonunda Uğurlu Hanın 4 numerolu dairesinde bulunan ve şehrimizin en ileri gelen ecnebilerden birine ait olan mükemmel eşyalar müzayede suretile satılacaktır. Alman mamulâtı şen füme muhteşem yerine oda takımı, hakikî Fransız vaşetinden mamul 1 kanape ve 2 koltuktan mürekkep mükemmel maroken takımı, 6 parçadan mürekkep akaju parke güzel yatak oda takımı, hakikî atik Fransız mamulâtı (Bul) masa ve bahu, (Sahibinin Sesi) bir adet gramofon 50 adet plâklarile, antre için 3 parçadan ibaret nefis bir takım, 12 kişilik komple limoj tabak takımı, 151 parçadan mürekkep gümüş kaplama zarif çatal bıçak takımı, defa gümüş kaplama 8 parça koktayl takımı, okside ve yahot sarı bronzdan mamul kristalli elektrik avizeler, cedit halde Jubkers ve Rul beyaz gaz ocağı, elektrik vantilâtör, 1 kanape, 3 koltuk ve 2 çift perdeyi havi pomye takımı, haylı keten çarşaflar, masa ve çay örtüleri ve battaniyeler, bir adet buz dolabı vesair lüzumlu eşyalar. Kapps markalı nefis bir piyano. Acem ve Anadolu halıları ve seccadeler. Peysürenlerden 100 de 25 temirat alınır.

İstanbul ve Trakya

ŞEKER FABRİKALARI

Türk Anonim Şirketinden:

6 Haziran 932 pazartesi günü ihalei kat'iyyesi icra edilmek üzre yüzbin adet şeker çuvalı kapalı zarf usulile münakasaya konmuştur. Talip olanların şartnamesini almak üzre Dördüncü Vakıf Hanındaki şirket merkezine müracaatları ilân olunur.

Istanbul Deniz levazım satınalma komisyonundan:

Adet

5000 Muhtelif cins ve muhtelif pusta eğe açık münakasası 21/5/1932 Cumartesi günü saat 10,5 da.

Deniz Levazım Ambarı ihtiyacı olan ve yukarıda mikdarı yazılı eğelerin hizasındaki gün ve saatte açık münakasası icra olunacağından şartnamesini görmek isteyenlerin her gün ve talip olanların muvakkat teminatlarını İstanbul Defterdarlığı veznesine yatırarak alacakları makbuz ile birlikte münakasa gün ve saatinde Kasımpaşada Deniz Levazım Satınalma komisyonuna müracaatları. (1677)

Evkaf müdiriyeti ilânları

Kıymeti muhammenesi

Lira K.

183 14 (266) arşın (29 santim terbiinde bulunan Anadolukavağında Macar caddesinde (4/34) No. harap bir bap hanenin tamamı.

Balâda muharrer hane satılmak üzere dört hafta müddetle müzayedeye konmuştur. Müzayedesi Haziranın ikinci perşembe günü saat on beştedir. Talip olanların kıymeti muhammenenin yüzde yedi buçuğu nisbetinde pey akçelerile beraber Çemberlitaş ta İstanbul Evkaf Müdiriyeti binasında Mahlûlât kalemine müracaatları. (1813)

Istanbul Belediyesi ilânları

Pazarlıkla 16,000 metre hortum alınacaktır

70 milimetro kutrunda ve 30 atmosfere mütehammil yumuşak ve halis ketenden olmak üzere 16,000 metro hortum pazarlıkla mübayaa edilecektir. Taliplerin nümunelerile birlikte iki bin lira teminat makbuz veya mektubu ile 23-5-932 pazartesi günü saat on beşe kadar Daimî encümene müracaatları. (2127)

Kadıköy Belediye Şubesinden: Yeni sene münasebetile esnaf yedinde mevcut bilûmum terazi, dirhem, kantar, baskül, arşın metro ile maiyat ve hububat ölçeklerinin bilmüayene damgalanmasına 4 Haziran 932 tarihinde başlanarak 15 Ağustos 932 tarihinde nihayet verilecektir. Bu müddet zarfında hangi mahallede icrayi ticaret edenlerin hangi gün ve nereye müracaat edecekleri aşağıda yazılmış olduğundan alâkadarların müracaatla mevazını damgalatmaları, sonunda damgasız görülecek ölçü âletlerinin esbabının umuru belediyeye müteallik ahkâmı cezaiye kanununun maddei mahsusasına tevfikan tecziye edilecekleri ilân olunur.

Osmanağa, Caferağa, Rasimpaşa, İbrahimağa, Osmaniye; Mecidiye; İkbaliye; Hasanpaşa; mahalleleri 4 Haziran 932 tarihinden itibaren 30 Haziran 932 tarihine kadar dairei belediye binasında.

Zühtüpaşa, Tuğlacı, Göztepe, Merdivenköy, mahalleleri 2 Temmuz 932 tarihinden itibaren 14 Temmuz 932 tarihine kadar Kızıltoprak belediye şubesinde.

Sahrayicedit, Kozyatağı, Suadiye, Bostancı, İçerenköy 16 Temmuz 932 tarihinden 24 Temmuz 932 tarihine kadar Erenköy belediye şubesinde. 26 Temmuz 932 tarihinden 15 Ağustos 932 tarihine kadar tekrar dairei belediye merkezinde muayeneye devam edileceği ilân olunur. (2135)

Beyoğlu Belediye Şubesi Müdürlüğünden: Salıpazarndaki deniz hamamı pazarlıkla ve dairede mevcut şartnamesi mucibince bir sene müddetle kiraya verileceğinden taliplerin yüzde yedi buçuk nisbetinde banka teminat mektubu ve yahut daireden verilecek irsaliye ile bankaya yatıracakları teminat ve hamamın müsadif bulunduğu arsaya ait tasarruf veya isticar evrakı ile birlikte ihale günü olan 25 Mayıs 932 tarihine müsadif çarşamba günü encümene müracaat eylemeleri. (2131)

Şehir dahilinde ağızlıksız ve sahipsiz olarak görülecek ev köpekleri derhal öldürüleceğinden evinde köpek besleyenlerin belediye talimatnamesine tevfiki hareket eylemeleri bir kerre daha ilân olunur. (2132)

Pazarlıkla alâtı tıbbiye alınacaktır

Edirnekapı, Beşiktaş ve Üsküdar süt ve mektep çocukları bakım evleri için alınacak alâtı tıbbiyenin pazarlık müddeti bu kerre temdit edilmiştir. Talip olanlar pazarlık için 23-5-932 pazartesi günü 27 liralık teminat makbuz veya mektubu ile saat on beşe kadar Daimî encümene müracaat etmelidirler. (2129)

Beşiktaş Belediyesinden: Beşiktaş'ta Asariye sokağının âdi kaldırımları tamir edilmek üzere 70 metre murabbaı taş pazarlıkla mübayaa edileceğinden talip olanların 22 Mayıs 932 pazar günü saat 2 de Daire encümenine müracaatları ilân olunur. (2133)

ŞARK DEMİRYOLLARI

22 Mayıs 1932 tarihinden itibaren Beynelmilel Katarlar ve Anaha'

TARİFESİ

İstanbuldan hareket:

Semplon Şark Sür'at Katarı	21,00	her gün
D. O. Avrupa Posta katarı	19,20	her gün
Muhtelit	8,00	Cumartesi, Pazartesi, Çarşamba

İstanbula muvasalât:

Semplon Şark Sür'at katarı	8,45	her gün
D. O. Avrupa Posta katarı	10,22	her gün
Muhtelit	18.55	Pazar, Salı, Perşembe

Kansızlık, Romatizma, Sara, Kemik, Sinir, Damar, Verem hastalıklarına, yürümeyen, diş çıkaramayan çocuklara genç ve ihtiyarlara

HASAN KUVVET ŞURUBU

Süt veren annelere

Fosfatlı Şark Malt Hülâsası

Kullanınız sütünüzü arttırır Çocukların kemiklerini Kuvvetlendirir

İnşaat Sahipleri!

Paranızın Kıymetini Biliniz!

Sekiz kuruşa yerli kiremidi varken, dört ay evvel 11 kuruşa satılan ecnebi kiremidini bugün 16 kuruşa almakta zarardan başka bir fayda yoktur.

Zira **Kütahya** kiremitlerile ecnebi kiremitleri arasında metanet ve sair evsafça hiç fark olmadığı, hattâ **Kütahya** kiremidinin bir iki noktadan Marsilya kiremidine faik bile olduğu fennî tahlil raporlarile sabit olmuştur.

Kütahya Kiremidi 927 senesi 9 eylül İzmir sergisinde altın madalya almıştır.

İstanbul satış deposu: Galata kalafat yeri No. 74 Telefon; Beyoğlu 4298

ANADOLU

Türk Sigorta Şirketi

4 Üncü Vakıf Han İstanbul

İhtiyat ve Sermayesi: (1.000.000) Türk Lirasıdır.

Nama muharrer hisse senetlerinin (%60) ı Türkler elindedir.

Türkiye İş Bankası tarafından teşkil olunmuştur. İdare meclisi ve müdürler heyeti ve memurları kâmilen Türklerden mürekkep yegâne Türk Sigorta Şirketidir. Türkiyenin her tarafında (200) ü geçen acentalarının hepsi Türktür. Türkiyenin en mühim müesseselerinin ve bankalarının sigortalarını icra etmektedir.

Yangın, Hayat, Nakliye, Kaza, Otomobil

sigortalarını en iyi şeraitle yapar. Hasar vukuunda zararları sür'at ve kolaylıkla öder.

Telgraf: İMTİYAZ - Telefon: İst. 20531

Bebek'te kâin 111 numaralı (Bebek Sarayı)nda

bulunan bilûmum eşya, Mayısın 20 inci cuma günü müzayede ile satılacaktır.

Avrupa salon takımları, yatak odaları, yemek salonları, kristal, kristofl, biblo, vazo, piyano, piyanola, markiteri ve hasır takımları, yol ve acem halıları, kreton perdeler, masalar, lâvhalar vesaire....

"INTOURIST„ ŞİRKETİ

Vakitleri mahdut olan zevata mahsus olmak üzre bervechizir bir veya iki şehir birden ziyaret için 5 ve 7 günlük hususî devirler tertip etmiştir:

Moskova - Leningrad - Moskova - Kharkoff, Kharkoff - Kiev, Kharkoff - Odessa-Odessa- Yalta, Bakou - Tiflis vesaire

5 günlük bir devir: sınıfa göre 2 inci 55. Birinci 110 dolar

7 günlük bir devir: sınıfa göre 3 cü 35, 4 cü 70, 1 ci 130 dolar

Bunlardan maada İstanbul - Sovyet Rusyasına azimet ve İstanbula avdet etmek üzre 18 günlük hususî devirler vardır.

"A" devri	Gün	"B" Devri	Gün	"C" Devri	Gün
İstanbul - Odesa	2	İstanbul - Odesa	2	İstanbul - Odesa	2
Odesa	1	Odesa	1	Odesa - Kiev trenl	—
Kiev için tren (gece)		Odesa Batum Tren	3	Kiev	2
Kiev	2	Batum	1	Kiev - Kharkov	1
Moskova için tren	1	Tiflis	1	Kharkov - Rostov - Don	1
Moskova	4	Tiflis - Vladikavkaz	1	Rostov - (Don üzerinde)	2
Deneprostroi tren	1	Valdikavkas - Rostov	1	Rostov - Novorossisk	1
Deneprostroi	1	Don Rostov (Don üzerinde)	2	Novorossisk - Yalta	1
Sivastopol	1	Rostov - Kiev	1	Yalta	3
Yalta	2	Kiev	2	Sivastopol	1
Odesa için tren	1	Kiev - Odesa	1	Sivastopol - Odesa	1
Odesa - İstanbul	2	Odesa - İstanbul	2	Odesa	1
				Odesa - İstanbul	2
	18		8		18

Her 3 devrin fiatı: 3 cü 100; 2 ci 185, 1 ci 325 dolar

Fazla tafsilât için Galata'da Çinili Rıhtım Hanında zemin katta "INTOURIST„ "SOVTORGFLOT„ mümessillerine müracaat. Tel: B.O. 962 ve 2358

Naim Vapur İdaresi

İzmir sür'at postası

(20 Saat)

Lüks

ADNAN

vapuru

Her hafta **Perşembe** günleri Galata rıhtımından saat tam 18 de hareketle doğru

İZMİR'e

ve pazar günleri İzmir'den saat 14 1/2 da hareketle İstanbul'a avdet eder.

Tafsilât için Galata, Gümrük karşısında Site Fransez Han No. 12 yazıhanesine müracaat.

Tel. B.O. 1041.

YELKENCİ VAPURLARI

KARADENİZ POSTASI

SAMSUN

Vapuru 19 mayıs

Perşembe

günü akşamı Sirkeciden hareketle (Zonguldak, İnebolu, Ayancik, Samsun, Ordu, Gireson, Trabzon, Sürmene Rize ve Hope) ye gidecektir.

Fazla tafsilât için Sirkeci Yelkenci hanındaki acentalığına müracaat. Tel: 21515

LLOYD TRIESTINO

FLOTTE RIUNITE LLOYD TRIESTINO-MARITTIMA ITALIANA-SITMAR

Limanımıza muvasalât: beklenen

TEVERE vapuru 20 mayıs cuma (İtalya, Mısır, Surye ve Rodos) ten.

DIANA vapuru 23 mayıs pazartesi (İtalya ve Yunanistan) dan.

Limanımızdan hareket edecek vapurlar:

ANFITRITE vapuru 19 mayıs perşembe (Pire, Napoli, Marsilya ve Cenova) ya.

GAŞTAYN vapuru 19 mayıs perşembe (Selânik, Volos, Pire, Patras, Brendizi, Ankona, Venedik, Trieste, Fiume ve Trieste) ye.

VIENNA vapuru 20 mayıs cuma (Lloit Soria Ekspres) olarak (Roodos, Larnaka, Beyrut, Kayfa, Yafa, İskenderiye, Mesina, Napoli ve Cenova) ya.

(CASULICH LINE) kumpanyasının lüks vapurlarına aktarma edilerek şimalî ve cenubî Amerika limanlarına gitmek için tenzilâtlı doğru bilet verilir.

Her nevi tafsilât için Galatada Merkez Rıhtım Han (Lloyd Triestino) ser acentesine Tel. B. 771 ve 4878 veya Galatasarayında sabık Selânik bonmarşesi binasındaki yazıhane. Telefon Beyoğlu: 2490 ve yahut Eminönü, İzmir sokak No. 14, yazıhanesine müracaat edilmesi. Telefon İstanbul 235.

İstanbul mahkemei asliye birinci ticaret dairesinden: Kostanten Sedenko Efendinin hâmil bulunduğu Seyrisefain idaresinin Karadeniz vapuruna tahmil edilen mallara ait 29-8-931 tarih ve 3641 numaralı konşimentoyu zayi eylediğinden bahisle iptaline karar itası talep edilmiş olmakla mezkûr konşimentonun kimin yedinde ise 45 gün zarfında mahkemeye ibrazı lüzumu ve ibraz edilmediği takdirde bu müddetin hitamında konşimentonun iptaline karar verileceği gazete ilânına mahkemece karar verilmiş olduğundan bermucibi karar keyfiyet T. K. nun maddei mahsusası mucibince ilân olunur.

Şehitlikleri İmar Cemiyetinden: Edirnekapı şehitliğinin 500 lira bedeli sabıkı otları 240 buçuk lirada talibi uhdesindedir. Bu bedel hadi lâyık görülmediğinden müzayede nin 15 gün temdidi ve 26 Mayıs perşembe günü saat 16 da şehitlikte devamı takarrür etmiştir. Fazlasile talip olanların mezkûr gün ve saatte Şahitlikte bulunmaları.

Bu Hanımın Hakkı var! Çünkü İPEKİŞ'e Kavuşuyor

İPEKİŞ Muvakkat Satış Mağazasının Küşat Resmi Cumartesi Günü Saat 5 te (17) Yapılıyor.

Beyoğlu - İstiklâl caddesi No. 355

KIZ KULE PARKI

Havaların ademi müsaadesinden dolayı küşadı 1 haziran çarşamba gününe tehir olunmuştur

Darülfünun Mübayaat Komisyonundan:

Tıp Fakültesile Eczacı ve Dişçi mektepleri ve idarei merkeziye ile diğer fakültelerin 1-6-932 tarihine kadar yalnız yaş sebze ve kuru meyve altı aylık diğer bilûmum ihtiyaçları bir senelik olarak kapalı zarf usulile münakasaya konulmuştur. Fiatlar mutedil görüldüğü takdirde birlikte ve yahut tefrik olunarak ayrı ayrı ihale edilebilecektir. Bunlardan 1 Haziran 932 tarihine sebze yaş ve kuru meyve, süt; yoğurt; tereyağı;

Muhtelif kuru erzak 2 Haziran 932

Sade yağı ve zeytin yağlarile sabun, et; ekmek 4 Haziran 932

Eczaı Tıbbiye ve kimyeviye ve lâboratuvarlar malzemesi 6 Haziran 932

Hayvan yemleri envaı bezler ve sair ihtiyaçlar 8 Haziran 932

Odun, mangal; kok; ve envaı maden kömürü gaz ve envaı makine yağları. 9 Haziran 932

İdarei merkeziye ile diğerlerinin her nevi mahrukat ve sair ihtiyaçları da 11 Haziran 1932 tarihine müsadif günlerde saat 15 te ihale edilecektir. Bunların her birerleri için ayrı ayrı mevcut şartname ve ihtiyaç listelerini görmek ve fazlaca malûmat almak isteyenlerin mülga Harbiye nezareti binasında Darülfünun Mübayaat komisyonu kitabetine ve münakasaya iştirak edeceklerin de bu baptaki teminatı muvakkatelerini bir gün evvel muhasebe veznesine yatırdıktan sonra makbuz ve teklifnamelerile birlikte komisyonumuza müracaatları. (1966)

3 üncü Kolordu ilânları

K. O. nun ve birinci fırkanın Çatalca müstahkem mevki ve hastahanelerin koyun, kuzu ve sığır etlerine verilen fiatleri pahalı görüldüğünden tekrar pazarlıkla alınacaktır. İhalesi 19-5-932 perşembe günü, ihale saatleri aşağıda yazılıdır. Taliplerin şartnamesini almak üzere her gün ve pazarlığa iştirak edeceklerin de vakti muayyende komisyonumuza müracaatları. (317) (2108)

İhale	Saatleri
K. O. nunki	16 da
I. F. nınki	16,30 da
Ç. Ms. Mv. ninki	17 da
Hastahanelerinki	17,30 da

Dr. A. KUTIEL

Cilt ve zührevî hastalıklar tedavihanesi. Karaköy Börekçi fırını sırasında 34.

MİLLİYET MATBAASI