PAZARTESİ
16 MAYIS 1932
7 inci sene No. 2248
NUSHASI 5 KURUŞTUR

Milliyet

Sahip ve Başmuharriri
Siirt Meb'usu MAHMUT
Umumî Neşriyat ve Yazı Müdürü
ETEM İZZET

İsmet Pş. dün Fırkada izahat verdi

On beş gün süren Rusya seyahati esnasında hiç bir devlet aleyhinde müzakere cereyan etmemiştir

Ticaret harbinin Son merhalesi

Cihan harbi bitti. Ticaret harbi başladı. Bu, ötekinden daha az tehlikeli değildir. Zira cihan harbinde gaye, askerî kuvvetlerin tekmilini imha etmekse ticaret harbinde de gaye iktısadî kuvvetlerin tekmilini imha etmektir.

Ticaret harbinde muhtelif usuller var. Son zamanda belli başlı üç usul tebellür etti. Bu usullerden biri (en fazla müsaade ye mazhar devlet) esasile ticaret mukaveleleri aktetmektir. Cihan mübadelesine giren hemen her devlet, bugün, bu şekilde ticaret mukavelesile devletlerle irtibatta bulunuyor. Bu şekilde mukavele akteden iki devletten biri, diğer âkitten başka devletlerle her hangi bir ticaret mad desinin ithaline karşı daha müsait davranırsa, o müsaade dere cesi, derhal âkitlerden diğerine de tatbik olunur.

Görünüşte basit olan bu nevi ticaret mukavelelerinin tesiri, karışıktır. Eğer, böyle mukavele akteden memleketler mahdut olsaydı, o mukavelelerin tesiri der hal görünürdü. Fakat harpten sonra bu usul, her memlekete teşmil edilmiş gibidir. Bu sebep ten, hiç bir devlet, hemen diğer devletler de istifade eder korkusile, başka hiç bir devlete karşı gümrük indiremiyor. Böylece, en fazla müsaade usulü, her ticaret mukavelesinde mevcut olduğu halde, filen tatbik edilemiyor. Ve neticede bugün şiddetle carî olan yüksek gümrük rejimi bir türlü bertaraf olamıyor.

Bu imkânsızlık karşısında (mütekabiliyet) usulüne geçilmiş tir. Mütekabiliyet, en fazla müsaadenin mukabil kutbudur. Bunda âkit devletler, diğer devletlerle olan ticaret irtibatlarında, hür kalıyorlar. Yalnız kendi aralarındaki ticari müdafaa ve taarruzlarda mütekabiliyet esasını tatbik ediyorlar. Bir devlet diğerine karşı ne vaziyet alırsa, mütekabilen de, o, ötekine karşı ayni vaziyeti almak hakkını muhafaza ediyor. Ve böylece, âkitlerden birinin diğerine karşı kul landığı gümrükleri güçleştirme veya kolaylaştırma politikaları, yalnız kendilerine, yani âkitlere münhasır kalıyor. Başka memleketlere sirayet etmiyor.

Fakat görülmüştür ki, bu usul dahi millî iktısadı koruyamamaktadır. Şimdi, millî iktısadı bütün unsurlarile korumak için, bir üçüncü usulden bahsedilmektedir. (Kifayet), bu usulün adıdır. Bir memleket deniyor, kendi kendine kâfi olmalıdır. Ancak en zarurî ham ve mamul maddeleri ithal etmelidir. Ve bu ithalâtı da, haricin behemehal kabul edeceği special bir istihsalin ihracile ödemeli, ayrıca cebinden bir şey sarfetmemelidir.

Bu surette, haricin başka yerden alamamasını temin edecek kadar ihtisaslaşan istihsal maddeleri çıkaracak bir memleket, bu ihracatın tam bedeli ile, en mührem mevaddı ithal edebilecektir.

Cihan ticaret harbinin idaresindeki bu üç merhale mühimdir. Bugün sonuncu merhaleye girmek üzereyiz. Kifayet usulü, henüz hiç bir memlekette sistem haline ifrağ olunmuş değildir. Bu usulün tam ve mükemmel bir sisteme bağlanması çok mufassal hesaplara ihtiyaç gösterir. Halbuki bu hesaplar en müterakkî memleketlerde dahi henüz yapılmış değildir. Onun içindir ki bugün, kifayet usulüne müteveccih bir takım tecrübelerle iktifa ediliyor. Kontenjantman, takas, kompansasyon, men'i ithal, tarife arttırmak tedbirleri, bu tecrübelerin muhtelif şekilleridir. Bütün bunlar, kifayet usulünün içinde mündemiç ana fikrin parça parça tatbikinden başka bir şey değildirler.

Öyle zannolunur ki, Almanya ve Fransayı, hattâ İngiltere ve Amerikayı yavaş yavaş sarmağa başlıyan kifayet, diğer memleketlere de sirayet ederek tam ve mükemmel bir sistem haline gelirse, cihanın bugünkü iktısadî manzarası, hem şekil ve hem de muhteva itibarile baştan başa değişmiş olacaktır. Türkiye, bu yeni cereyanların nazarî ve amelî inkişaflarını adım adım takip etmek zaruretinde bulunuyor.

Müderris
Nizamettin ALİ

Bir aylık bütçe

ANKARA 14 — 932 bütçesi hazirana kadar yetişmiyeceği anlaşıldığından bir aylık bir bütçe yapılması muhtemel görülmekte

Balkan tütün konferansı açıldı

Tütün buhranındaki sebepler nedir, ziraî vaziyet nasıl, alınacak tedbirler neler olabilir?

Türk, Bulgar, Yunan murahhaslarının noktai nazarları nedir; konferansın dünkü açılış içtimaında neler görüşüldü?

Balkan tütün konferansı, dün saat 16 da Ticaret odası salonunda ilk içtimaını yapmış, müzakere, Türk heyeti murahhasası reis vekillerinden Nemlizade Mithat Beyin bir nutku ile açılmıştır. Konferansta memleketimizi heyetimizin reisi sıfatile temsil etmesi mukarrer olan Hariciî ticarete ofisi müdürü Cemal Bey Avrupada, ikinci reis Tütün inhisarı umum müdür vekili Hüsnü Bey Ankarada ve Kavalalı Hüseyin Bey Bursada bulunduklarından içtimada bulunmamışlardır. Dün yapılan içtima a, Ankaradan gelen İktısat Vekâleti müşaviri Halit Edip, Nemlizade Mithat, Tütün tüccarı Hüseyin Sabri, Ticaret odası raportörlerinden Hakkı Nezihi ve ofis raportörlerinden Halûk Beyler iştirak etmişlerdir. Konferansa, Bulgaristan namına, Bulgar Ziraat Bankası umum müdürü M. Sakarof'la Bulgar tütün kooperatifi idare meclisi reisi M. Nikolof ve Yunanistan namına Yunan hükümeti ziraat nezareti müdürlerinden M. Karamanos, Meclisi Meb'usan Encümeni azasından M. Manoelidis, Selânik Tütün himaye ofisi müdürü M. Pironakis ve Millî İktısat nezareti umumî kâtibi M. Rodopelos iştirak eylemişlerdir.

Konferansta Türk, Bulgar, Yunan murahhasları

Açılış nutku

Müzakerat, Fransızca olarak cereyan etmiş, Nemlizade Mithat Bey tarafından âtideki açılış nutku irat edilmiştir:

"— İki komşu ve dost memleket murahhasları!

Size, hoşgeldiniz, demek ve bu içtimamızın, müşterek menafiimiz namına itilâfla neticelenmesini temenni etmek için müsaadenizi rica ederim. Biz, rekabet metotlarımın artık tarihe intikal ettiği ve yeni iktısadî şeraitin, ayni cins mahsulât için sıkı bir teşriki mesaiyi icap ettirdiği kanaatindeyiz. İçtimamızın müzakere mevzuunu teşkil eden tütün, üç memleketin başlıca ihracat emtiası meyanındadır. Bu itibarla, beynelmilel tesanüt sahasında birleşmiş olan ve bilhassa müşterek menfaatleri bulunan bu üç memleketin, bu meselede samimî bir itilâfa vâsıl olmak için her türlü hüsnü niyetini istimal etmemesine imkân yoktur.. İçtimaın muvaffakıyetle neticelenmesi temennisile sözüme nihayet veriyorum."

Mithat Beyin nutkuna Yunan ve Bulgar başmurahhasları tarafından cevap verilmiştir.

Yunan baş murahhasının nutku

Yunan başmurahhası M. Manoelidis, şu nutku irat etmiştir:

—" Efendiler, Balkan memleketlerinin, tütün gibi, en mühim bir meselesini tetkik için davet edildiğimiz bu misafirperver memlekette sizinle buluştuğumuzdan dolayı çok mes'uduz. Son zamanlarda üç memleketin siyasi veçheleri o kadar samimî bir dava husulüne hizmet etmiştir ki, içtimaımızın muvaffakyeti için en iyi şerait dahilinde başlayacağını

[Devamı beşinci sahifede]

İsmet Pş.nın Rusyadaki Gördükleri

Fırkada Sovyetler hakkında dostluk tezahürü

Cemil Beyin beyanatı

ANKARA, 15 A.A. — C. H. Fırkası Grupunun bugünkü içtimaına riyaset eden Reis vekili Cemil Bey Anadolu Ajansı muharririne atideki beyanatta bulunmuştur:

"İsmet Paşa Sovyet ittihadı memleketlerine seyyahati hakkında Fırka Grupuna mufassal malûmat vermiştir. Sovyet memleketlerinin hali hazırı hakkında müteferrik vemütemadî temaslarının intibalarını açık bir surette hikâye eden İsmet Paşanın müşahedeleri, büyük bir insan kütlesinin yeni bir cemiyet vücude getirmek için uğraştığı müşkilâtı, katlandığı fedakârlıkları ayni zamanda eserler ve terakkiler tahakkuk ettirmekte katettikleri büyük mesafeleri göz önünde canlandırmıştır.

Dahilî ve haricî sulh arzusunda samimî olarak pek ziyade çalışmak manzarası bu müşahedelerde tebarüz etmektedir. Dost memlekette ilim ve fenne, güzel san'atlere itibar ve meclûbiyeti İsmet Paşa bilhassa zikretmiştr.

(Devamı beşinci sahifede)

Büyük Elçilerimiz arasında tebeddülât

Londraya Münir, Parise Suat, Romaya Cevat, Varşovaya Ferit Beyler Nakledildiler

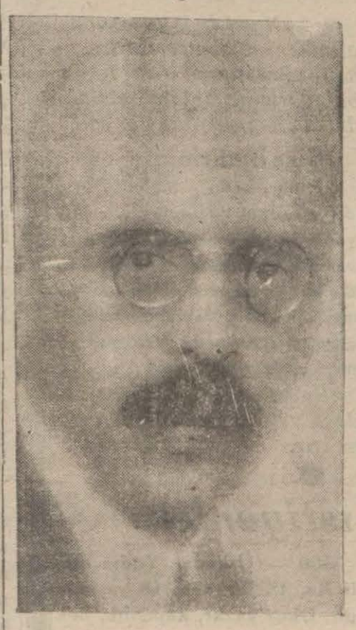

Londra Büyük Elçisi Münir Bey

ANKARA, 15 (Telefonla) — Büyük elçilerimiz arasında tebeddülât icrası ta karrür etmiştir. Bu meyanda Romaya nakli bir aralık mevzuu bahsolan Moskova büyük elçimiz Hüseyin Ragıp Beyin Moskovada kalması, Roma büyük elçiliğine Varşova büyük elçisi Cevat, Varşovaya Londra büyük elçimiz Ferit, Londraya Paris büyük elçimiz Münir Beylerin nakilleri ve Paris büyük elçiliğine de sabık Roma büyük elçisi Suat Beyin tayini kararlaştırılmıştır.

Kontenjan kararnamelerinde tadilât yapıldı

Değişiklikler oldukça mühimdir. Tadilât nelerde yapıldı?

Hükûmet, görülen lüzum üzerine 2 ve 3 numaralı kontenjan kararnameleri üzerinde bazı mühim tadilât yapmıştır. Yeni tadilât 2 ve 3 numaralı kararnamelere zeyl olarak neşredilen kararnamelerle yapılmıştır. Ayrıca A B ve C listeleri üzerinde tadilât yapılmıştır.

Nisan kontenjanında bulunan 6000 kilo kâğıt ve mukavva mamulâttan 5000 kilosu tenzil edilerek mayıs ayı kontenjanına ilâve edilmiştir.

Tarifenin 552, B. maddesinde bulunan demir hırdavatçılık eşyasına her ay için 15,000 kilo ilâve edilmiştir.

Haziran kontenjanına 84,000

[Devamı beşinci sahifede]

Muallimlere zam yapılmasına imkân yok

Zabıtai belediye memurlarından kesilen para iade edildi

Maarif Vekâletinin Tıp fakültesi için istediği 50,000 lira da verilemedi..

Maarif müdiri Haydar B.

İstanbul umumî meclisi dün saat 10 da birinci reis vekili Sadettin Ferit Beyin riyasetinde toplandı. Zaptı sabık okundu. Rüznameye mucibince müzakerata geçildi.

Üsküdarda hastane açılacağı yerde Tıp fakültesine 50 bin lira yardım edilerek ayni hizmetin ifa edilmesi hususunda Maarif vekâletinin tezkeresi okundu. Bütçe bağlanmış olduğundan bu talep reddedildi.

Mavnalardan alınan harcın 50 hakkındaki mazbata kabul edildi.

Bütçe müzakeresi

Müteakiben bütçe müzakeresine geçildi. Öğleden sonraya kadar vilâyet kısmı masraf kısmı fasıl fasıl okunarak kabul edildi.

Muallim ve başmuallimler

Maarif faslı okunurken Refik Ahmet B. söz alarak ilk mektep muallimlerine yeniden sükna bedeli verilmesini, bu muallimlerin vaziyetlerinin fena olduğunu söyledi. Bütçe zarureti dolayısile buna imkân görülemediği anlaşıldı. Maarif müdürü Haydar B. Maarif vekâletinin bu meseleye dair bazı tasavvurları olduğunu, tetkikat yapıldığını beyan etti.

Etem İzzet B. de söz alarak, muallimlerin müşkül vaziyetlerine temas ettikten sonra dedi ki:

— Bütün muallimlere böyle bir yardım yapmanın bütçe darlığı dolayısile kabil olmadığı anlaşılıyor. Başmuallimlerin tedris vazifelerinden maada idarî mesuliyetleri de vardır. 3 - 5 sınıflı ilk mektep olduğu gibi, 8 - 10 sınıflı mektep de mevcut bulunmaktadır.

Bittabi bu gibi mekteplerdeki başmuallimlerin vazifeleri ağırdır. Bunların makam ücretlerinin 20 liraya kadar çıkarılmasına kanunî müsaade mevcuttur. Hiç olmazsa şimdilik bütçe imkânı dairesinde bir iki yüz başmuallime

Paris kongresi Ne yaptı?

Sıhhiye müsteşarı dün Paristen geldi

Sıhhiye müsteşarı Hüsametetin B. dünkü ekspresle Paristen şehrimize gelmiştir Hüsamettin Bey Pariste bu ay içinde içtima eden beynelmilel hıfzıssıhha ofisi içtimalarında memleketimizi temsilen bulunmuştur. Dün bazı sıhhî müessesatı ziyaret eden Hüsamettin B. akşam Ankaraya hareket etmiştir. Hüsamettin Bey kendisile görüşen bir muharririmize şu beyanatta bulunmuştur:

Hüsamettin B.

— Pariste geçen çarşamba günü içtimaları nihayet bulan beynelmilel hıfzıssıhha ofisinden avdet ediyorum. Bu içtimada memleketimizi çok yakından alâkadar eden bir çok mesail görüşülmüştür. Bilhassa asrın terakkiyatının doğurduğu bir ihtiyaç olan beynelmilel hava hıfzıssıhhası etrafında uzun müzakerat cereyân etmiş ve müsbet neticeler alınmıştır. Memleketler arasında ölü nakliyatı meselesi için de beynelmilel esasat vazedilmiştir. İçtimada itlâfı far ameliyesi etrafında da şamil bazı kararlar verilmiştir. Bu akşam Ankaraya hareket edeceğim.

Pasolar azaltılıyor

ANKARA, 10 — Devlet demir yollar idaresi pasoların adedini azaltmağa karar vermiştir. Matbuata verilmekte olan meccanî iki paso bire indirilmiştir. İdarenin kendi memurları da ancak bir defa meccanen seyahat edebileceklerdir. Meb'uslar için de sene de ancak iki defa meccanen seya

Hâmillerle Müzakere

Saracoğlu Şükrü Bey dün gitti

Müzakereye devam edilecek; Şükrü B.in beyanatı

Saracoğlu Şükrü Bey

Saraçoğlu Şükrü Bey Osmanlı borçları hakkında Paris'te başlıyan muzakerata devam için dün akşamki ekspresle Paris'e gitmiştir.

Saraçoğlu Şükrü B. istasyonda Vali Muhittin ve Borsa komiseri İhsan Rifat Beyler ve bazı rufekâsı tarafından teşyi edilmiştir. Şükrü B. hareketi esnasında bir muharririmize şu beyanatta bulunmuştur:

"— Hasta bulunan çocuğumu ameliyat yaptırdığım için hareketim biraz teahhure uğradı. Paris'te başlıyan müzakeratı hüsnü suretle neticelendirmek için her iki tarafta pek kuvvetli arzular mevcuttur. Şimdiye kadar bazı meseleleri hallettik; diğer meselelerin halli de pek geçikmiyeceğini ü-

Sokakları dolduran köpeklerle halimiz nice olacak?

Sıhhiye müdürü son aylar içinde 4200 köpek itlâf edildiğini söylüyor..

Son günlerde sokaklarda köpeklerin çoğalması ve bazı kuduz vak'alarının vukuu üzerine Belediye şiddetli tedbir almıştır. Dün bu hususta kendisile görüştüğümüz Sıhhiye müdürü Ali Rıza B. dedi ki:

— Son dört ay zarfında 4200 köpek itlâf edilmiştir. Köpekler zehirle öldürülmektedir. Tabanca ile köpek öldürülmemektedir. Bu şekildeki şayialar yalandır. Takibata şiddetle devam olunuyor.

Kuduz vak'alarının ihbarı ise mecburidir. Musap olan derhal hastahaneye nakledilir. Fakat şehir dahilinde köpekler azalınca köylerden ve civardan yeniden köpekler şehre girmek için imkân buluyorlar. Bir yerde köpek olursa oraya diğer köpekleri bırakmaz. Şehir boşalınca yeniden köpekler geliyor. Binaenaleyh daimî takibat yapmak lâzım geliyor. Bazı mahallerde de halk merhamet hissile zehirlenecek kö

Sıhhiye Müdürü Ali Rıza Bey

ve zehirlenmiş olanları kurtarmak için kusturuyorlar. Bunlar da işe imkânsızlıklar vermiş oluyor. Maamafih böyle sokak köpeklerini himaye edenler hakkın

İşsizlere iş, işçi istiyenlere işçi buluyoruz!

İşsizlere iş bulmak için Milliyet tavassut ediyor

Bize yazınız!

İş arayanlarla işçi arayanlar arasında tavassuta başladığımız günden beri, gerek iş arayanlardan gerekse işçi arıyanlardan pek çok mektuplar almaktayız. Bu mektuplar maksadı teshil edecek bir tarzda tasnif edilmektedir.

" Milliyet " memlekette çoğaldığından bahsedilen işsizliğin, işsizlerin ihtiyaç sahalarına dağılmadıklarından ileri geldiğine kanidir.

Birçok kaza merkezlerinde, hattâ vilâyetlerde makineci, motörcü, tesviyeci, tornacı, iyi bir dülger, marangoz, âlâtı ziraiye tamircisi; elektrikçi şu veya bu ihtisas işçileri ve uştaları yoktur.

Onun için biz işsizlerle işçi isteyenler arasında tavassutta bulunmak isteyoruz.

Gerek İstanbula, gerek memleketin her köşesine şamil olan bu tavassutun daha müsmir ve faydalı olmasını isteyoruz. Onun için

Ricamız şudur:

Valiler, kaymakamlar, nahiye müdürleri; diğer taraftan belediye reisleri, fırka idare heyetleri reisleri; ticaret müdürleri ve alâkadar idare âmirleri bulundukları yerlerdeki işçi ihtiyacını (şekil, mahiyet, evsaf, verilecek ücret ve iş şartları tesbit edilerek) bize bildirirlerse bize müracaat etmiş ve adreslerini bırakmış olan işsizleri kendilerine bildireceğiz. Bu suretle hem işsiz kalan ve memleketin neresinde iş bulabileceğini bilmediği için bunalan vatandaşlarımıza hizmet etmiş hem de memleketin her tarafında bir çok güzide işçilerin dağılarak müfit hizmetler deruhte etmelerine yardım etmiş olacağız.

Hususî müessesat sahipleri de bu husustaki ihtiyaçlarını bize bildirirlerse memnuniyetle kaydedeceğiz.

1 — Kime ve nasıl işçiye ihtiyacınız var?

2 — Nasıl iş istiyorsunuz, elinizde ne san'at vardır, ne kadar ücret istersiniz, İstanbul haricine gider misiniz, hususî bir şartınız var mı?

Bize bildiriniz.

Memur, kâtip, muhasip veya diğer hizmet talep edenlerle ihtiyaç sahipleri arasında da bu tavassutu yapacağız. İş isteyenler de, işçi ve memur arayanlar da mektuplarını "İstanbul, Milliyet gazetesi iş tavassut bürosu" namına göndermelidirler!.

Bu, memlekete ve vatandaşa yapılacak en büyük hizmettir.

● ● ●

Iş ve işçi istiyenler

İşçi istiyenler

Birinci sınıf altı tesviyeci ustasına ihtiyaç vardır. Matbaamız iş bürosuna bonservisleri ile beraber serian müracaatları

İş istiyenler

382 — Feriköy civelek sokak No. 25 Hasan. Her hangi iş olursa yapar. 32 yaşındadır, 30 lira maaş istiyor.

383 — Sultanahmet Akbıyık hamam caddesi No. 58 Lût fiye. 35 yaşındadır. Şehir dahilinde bir dairede odacılık ve buna mümasil bir iş arıyor.

384 — Aksaray, Çakırağa camii şerif sokak No. 19 M. Burhan 22 yaşındadır. her gün öğleden sonra çalışmak üzere kâtiplik arıyor, 20 lira maaş istiyor.

385 — Üsküdar İmrahor caddesi davut oğlu sokak No. 7 Kâmil 28 yaşındadır, marangozluk bilir, her hangi iş olsa yapar. Okur yazar iş arıyor.

386 — Beyazıt polis merkezi Ali Cevat. 20 yaşındadır, her hangi iş olursa yapar. 30 lira maaş istiyor. Taşraya gider.

387 — Balat posta caddesi Rum kilisesi civarında avukat Avram Ef. nezdinde Mehmet Elmas Ef. 53 yaşındadır. Kapıcılık, kavaslık hademelik, 30 lira maaş istiyor. Taşraya gider.

388 — Dolmabahçe kırtasiye ambarında Nuri Bey vasıtasile Hayri, motorculuk, tesviyecilik, makinistlik bilir, taşraya gider .

389 — Üsküdar Yıldız otelı No. 15 İbrahim. 18 yaşındadır. Okur yazar, kapıcılık, bekçilik ve her hangi iş olursa yapar, taşraya gider .

390 — Antalya marangoz ve mobilyacı Bosnalı Eşref. Marangoz ve mobilya mütehassısıdır. Her hangi bir vilâyete gider, iş arıyor .

391 — İstinye aşçı Süleyman vasıtasile Rasim oğlu İbrahim hademelik veya ayak işleri için iş arıyor. İlk mektep mezunudur.

392 — Milliyet B. F. rumuzuna müracaat tahsili âli, avukat, müteahhit veya komisyoncu nezdinde iş arıyor. Kitabet işlerinde malûmatı vardır, taşraya gider.

393— Süleymaniye Mehmet paşa yokuşu Kâtip Şemsettin sokak No. 10 Hüseyin 23 yaşındadır. Her hangi iş olursa yapar, okur yazar 30 lira maaş istiyor. Taşraya gider.

394 — Beyazıt Divanyolu No. 56 Mehmet Emin 23 yaşındadır. Her hangi iş olursa yapar, okur yazar, 30 lira maaş istiyor, taşraya gider.

395 — Türkçe, Almanca, okur, yazar, ve konuşurum. Sanatim otomobil boyacılığıdır. Solingen sanayi birliğinden ehliyetnamem vardır. Sair boya işlerinide yapabilirim. Başka iş te kabul ederim. İşin güçlüğüne, kolaylığına ve saati mesaiye göre yevmiye 1 — 4 liraya kadar ücret isterim. Taşraya da giderim. Bu takdirde yol masrafım verilmelidir.

Beyazıt, Sırmakeş hanı altında No. 97 Muhittin Mustafa.

Mahkûm edilen meb'uslar

BERLİN, 13 — Siyasî cürümleri çabuk görmek için tesis edilmiş olan "Ekspres mahkeme" bugün bir gazeteciye taarruz eden dört faşist meb'usu muhakeme etmiştir .

Gazeteci Hitlerin erkânı harbiye reisi aleyhinde şiddetli bir mektup neşrettiğinden Rayihştağ lokantasında taarruza uğramıştı.

Muhakeme bunlardan üçünü üçer ay hapse mahkûm etmiş, dördüncüyü beraet ettirmiştir. Kararda meb'usların neşriyata her zaman kanunî şekilde muka bele edebilecekleri, bu tarzda taarruzda bulunmağa hakları olmadığı beyan edilmekte ve esbabı muhaffife kabul olunmamaktadır.

Ölüm sağnağı bir adam!

PARİS, 15 (A.A.) — Le Journal gazetesi, Toulouse civarında ki Saint Alban deliler yurdunun arabacısının birden bire çıldırarak önüne gelene bıçakla saldırdığını ve bu suretle dördü tehlikeli olmak üzere 12 kişiyi yaraladığını ve nihayet bir jandarma tarafından tabanca kurşunile yaralandıktan sonra tevkifine muvaffakiyet hasıl olduğunu yazmaktadır.

6 ölü var!

REİMS, 15 (A.A.) — Bir geçit yerinden geçmekte oln bir tren, bir otomobili çiğnemiştir. İkisi çocuk olmk üzere altı kişi öl müştür

HARİCÎ HABERLER

Fransız Meclisinde

Fırkalar ve yeni meb'uslar yerlerini tayin edecekler

PARİS, 15 (A.A.) — Siyasî teşekküllerin ancak 20 gün resmî mevcudiyet iktisap etmeleri mümkün olabileceğinden gurupların tesisi maksadile yeni teşrîî devre meb'usları arasında yapılan mükâlemeler halen talik edilmiş bulunmaktadır.

Teşriî hayata ehemmiyetli roller aynayabilecek olan siyasî guruplar, 50 azaya veya 50 kişilik bir hizibe bir hatip olmak üzere Bourbón saraymın 10 gurupundan her birine birer saat söz söylemek hakkını bahşeden meb'usan meclisinin 1926 senesi nizamnamesile tasdik edilmiş olanlarıdır.

24 mart 1932 tarihile bir karar bu ahkâmı feshetmiş ve bu suretle adetleri 20 e varan ve şu veya bu bir takım büyük meselelerde kendi tetkiklerinden çıkan kanunun münakaşasından evvel mütalea beyanatında ihtisas kesbeylemiş olan parlamento encümenlerini intihap eylemek hakkına malik bulunan gurupların ehemmiyetli salâhiyetlerinden birini ilga eylemiştir.

Gurup büroları, ayni zaman da meclis salonunda mevkilerin tevzi ve taksimi gibi ehemmiyetli meselede de rey ve mütalea beyanna salâhiyettardır.

Kestürlük makamı mevkilerin muvakkaten tevziine tevessül edebilir. İntihap gözü ile müzakerelere başlanılacak zaman arasında meb'uslar geldikleri vakit vestiyerleri ile yerlerini intihaba davet olunurlar. En çok aranılan mevkiler, hitabet kürsüsüne en yakın olan yerlerdir.

Mevkilerin kat'î surette tevzi ve taksimi zamanı meclisin teşekkül ettiği yani guruplarm teesü[illegible] ve riyaset divanının tayin edildiği vakittir.

Meclis reisi, gurup reisleri bilitilâf meclis salonunu gurupların ve büroların adedince takdim eder ve guruplar da mevkilerini kendi azaları arasında tevzi eylerler.

Groener'in İstifası

Volf ajansına göre daha evvelden tesbit edilmiş imiş!

BERLİN, 15 A.A. — Volf Ajansı atideki tebliği neşrediyor:

"M. Groener'in istifası hakkında birçok haberler intişar etmektedir. Hakikat şudur:

Berlin mahafili siyasiyesi Almanya millî Müdafaa ve Dahiliye nezaretlerinin ayni elde bulunmasının Almanya'nın millî müdafaası için faidesiz olduğunu müşahede eylemişlerdir. Bu iki nezaretin bir el tarafından idaresi kısa bir müddet ve yalnız kış mevsimi için derpiş edilmiş idi.

M. Groener'in millî müdafaa nezareti mevkiinden istifası son siyasî hâdisatın neticesi değildir. Her iki nezareti ayırmak niyeti esasen daha iki ay evvelden beri mevcut bulunmakta idi.

Reichstag meclisindeki son hâdiseler, Dahiliye nezareti ile millî müdafaa nezaretinin ayni elde bulunmasının Alman ordusunu hali hazırdaki siyasî hadisata çok karıştırmakta olduğunu bir defa daha göstermiştir.

M. Groener'in millî müdafaa nezaretinden istfasının yegâne sebebi bu iki nezaretin biribirlerinden ayrılması hakkında ittihaz edilen karar olmuştur. Yoksa kendisinin dahiliye nezaretinde takip ettiği siyaset değildir.

Mumaileyhin başvekil ile bilitilâf dahiliye nezareti mevkiinde kalması dahilî siyasette hiçbir değişiklik olmadığını isbat etmektedir.

Zabıtler birliğinin kongresi

BERLİN, 15 A. A. — Alman zabitler birliği, jeneral Hutier'in

Harıl harıl çocuğun katilini arıyorlar

Kim katili yakalattırırsa kendisine 100000 dolar verilecek

WASHİNGTON, 15 (A. A.) — Massachussetts meb'usu M. Doyglas, küçük Lindbergin gasıp ve katillerinin tevkif ve tecziyesini bildirecek olan her hangi haberin 100,000 dolar naktî mükâfat ile taltifini meb'usan meclisine teklif eylemiştir.

HOPPEWELL, 15 (A.A.) — Sahil muhafazasına memur gemilerin hepsi şimdi küçük Lindberg'i kaçıran 5 kişinin bin miş oldukları vapuru aramaktadırlar.

Bu vapurda, M. Curtiss'in münasebete girişmiş ve bilâhara eşkâl ve müstear isimlerini zabıtaya ihbar etmiş olduğu gasiplerin bulundukları zannedilmektedir.

Esrarengiz gemi

NEVYORK, 15 (A.A.) — Massachusetts'in Gloucester sahillerile Virginie'nin Norfolk sahilleri arasında vazifede bulunan bütün sahil muhafaza vapurları, yani takriben 24 kotra ile 100 kadar daha hafif tonilâtodaki merakibi bahriye, Lindbergin geçen çarşamba günü muhabereye girişmiş olduğu esrarengiz gemiyi aramağa iştirak etmektedirler.

Bu geminin aranması için Vashington'dan verilen emirler, üzerinde Lindberg'in çocuğunun gasipleri bulunan bu gemi hakkında pek az sarahat ve tafsilâtı ihtiva etmektedir.

Halk linçe hazırlanıyor

WEVYORK, 15 (A.A.) — Küçük Lindberg'in katillerinin tevkifi için yapılan taharriyata faaliyetle devam edilmektedir. M. C[illegible] Amiralay Cordonun isimlerini ifşa eylemiş olduk ları şahıslar aleyhinde pek yakında bir ittiham emri isdar edilmesi beklenmektedir.

M. Curtiss'in ahiren müzakereye girişmiş olduğu şahsın bir fidyei necat mukabilinde kendi yanında bulundurmakta olduğu bir çocuğu Lindberg'e tevdi etmeğe hazırlandığı zannediliyor.

24 saatten beri, bütün sahil muhafaza gemileri Boston ile May burnu arasında Lindbergin çarşamba günü muhabereye girişmiş olduğu esrarengiz gemi aranmaktadr.

M. Curtiss refakatinde iki taharri memuru olduğu halde ahiren kendilerile münasebet tesis ederek müzakerede bulunduğu ve kendisine "çocuğun deniz tutmasından fazla müteessir ve rahatsız bulunması hasebile işi biran evvel bitirmek icap ettiğini ve çocuğu iade etmek niyetinde bulunduklarını,, bildiren eşhası aramak maksadile bir semti meçhule müteveccihen hareket etmiştir.

Hükûmet makamatı ayni zamanda gayri ihtiyarî ölüme sebebiyet vermek imkânı olup olmadığını da düşünmektedirler. Çocuğun kaçakçılar tarafından bahçeye indirilirken düşüp ölmüş olması da mümkündür.

Halkın hiddeti mütemadiyen ziyadeleşmektedir. Hoppewell sakinleri, canileri linç etmekle mes'ut olacaklarını beyan etmektedirler.

Polisin gayretleri

NEVYORK, 15 (A.A.) — Müddeiumumî M. Bronx, Lindberg'in çocuğunun fidyei necatını tesviye eden doktor Condon'un isticvabına tevessül edeceğini bildirmiştir.

Mumaileyh, bundan maada M. Condon'un muhafızı eski boksör Al Reich'i ve diğer birçok eşhası, mahkeme huzuruna çıkaracağını ilâve etmiştir. Bunların hepsi gelecek hafta juri heyeti karşısına çıkacaklardır.

Hoppowell'den bildirildiğine göre, kırılmış bir bahçe küreğine ait bir maden parçası çocuğun cesedinin bulunmuş olduğu mahalde keşfedilmiştir.

Washington'dan gelen bir telgraf, hazine nezaretinin Cemahiri Müttehide gizli zabıtasınca çocuğun katillerini bulmak için mümkün olan her şeyi yapmak hususunda emir vermiş olduğunu bildirmektedir.

Dikkatle Takip..

Rus - Japon hududunda hassas bir vaziyet var

MOSKOVA, 14 — Sovyet başvekili M. Molotof Sovyet Rusyanın Aksayı şark hâdiselerini, âzamî dikkatle takip ettiğini beyan eylemiştir .

Sovyet Rusya ile Japonya hükûmetleri arasında, müsellâh bir ihtilâf zuhuru ihtimali daima mevcuttur. M. Molotof kızıl ordunun ahval ve şeraitin icap ettirdiği vazifeleri ifadan çekinmiyeceğini ilâve eylemiştir .

Firarileri takip..

MUKDEN, 14 — Japon kıtaatı, şimendifer hattının garbinde, Çin asilerini mağlûp eylemişlerdir. Japon süvarileri Sovyet hududuna doğru kaçmakta olan asileri takiple meşguldür.

Japon kumandanı, Rus toprağına iltica edecek olan Çinlilerin silâhlarını almasını, Sovyet hudut kumandanından talep edecektir.

Harbinde bulunan Cemiyeti Akvam tahkik komisyonu, Mançurinin payıtahtı olan Mukdene vâsıl olmuştur.

Hindistan Karışıyor mu?

İngilizler tazyık sisteminin fayda vermiyeceğini anladılar

BOMBAY, 15 A.A. — Siyasî faaliyet sahnesi şimdiki halde Westminster'e nakledilmiş bulunmaktadır. Zira, vaziyeti tetkik için hükûmet tarafından gönderilmiş olan parlâmento komitelerinin ve Hintli müşahitlerin gelmesine intizar olunmaktadır.

Ahiren tayyare ile Londra'ya gelmiş olan lord Lothian'ın Gandhi ile bir itilâfa vusul hususundaki ehemmiyetten ve mumaleyhin iştirak mesaisi olmaksızın yeni bir kanunu esasinin tanzimi imkânını düşünmemek icap ettiği noktasından M. Mac Donald'ı malûmattar edeceği zannediliyor.

Hint valii umumiliğinin nazırlarından üçü pek yakında hava tarikile Londra'ya geleceklerdir. Yeni bir Yuvarlak masa konferansının Londra'da toplanması fikri alâkadar mahafilde gittikçe mevki kazanmakta olduğundan Hindistan ve İngiltere efkârı umumiyesi yeni bir kanunu esasinin büyük hatlarını ve teferrüatını şahsî ve zatî bir tarzda tesbit etmekle meşgul bulunmaktadır. Maamafih, herhangi bir mukarenet, evvelemirde istatikonun teessüs ve kongre ile hükûmet arasında bir mütarekenin vücut bulmasile mümkündür.

Vaziyeti hazıradan çıkabilmek için şimdi sükûnet teşebbüsünün hangi taraftan, hükûmetten mi, kongreden mi alınacağının bilinmesi lâzımdır. Her iki taraf ta mütarekenin inkıtaı mes'uliyetini biribirine atfetmektedir. Hükûmet icbar edildiğini ve Londra'da bulunan M. Gandhi'nin gaybubeti esnasında mumaileyhin muvaf-

SON DAKİKA

İzmir şehir meclisi salonunda yılan

Son içtimaını yapan mecliste çıkan yılan azadan biri tarafından öldürüldü

İZMİR, 15 (Milliyet) — Şehir meclisi bugün son içtimaını aktetmiştir. Bu içtimada varidat faslı 944,345 lira olan bütçe kabul edilmiştir . Bütçeye İş Bankasına olan istikraz borcu için tahsisat konmamıştır. Yalnız bütçe için hükûmeti merkeziye nezdinde teşebbüsatta bulunulmasına karar verildi.

Celsenin sonlarına doğru içtima salonunda bir yılan zuhur etmiş ve karışıklık olmuştur. Nihayet yılan âzadan Hayri Bey tarafından yakalanarak öldürülmüştür.

Sovyet icra komitesi reisi 933 senesinde Ankaraya gelecek

ANKARA, 15 (Telefonla) — Sovyet İcra komitesi reisi Mösyö Molotofla Hariciye komiseri Mösyö Litvinof'un cümhuriyetimizin onuncu yıldönümüne tesadüf eden 933 senesi teşrini evveli sonunda Ankarayı ziyaretleri mukarrerdir.

Vekiller sabaha kadar toplandı

ANKARA, 15 (Telefonla) — Hey'eti Vekile dün gece 21 buçuktan sabahın üçüne kadar devam eden bir içtima aktetmiştir.

Hariciye Vekili bugün encümende izahat verecektir

ANKARA, 15 (Telefonla) — Hariciye encümeni yarın öğleden sonra içtimaa davet edilmiştir. Bu içtimada Hariciye vekili Tevfik Rüştü Bey son seyahatleri hakkında encümene izahat verecektir.

Sanayi sergisi dün toplandı

ANKARA, 15 (Telefonla) — Başvekil İsmet Paşa öğle üzeri Millî Sanayi sergisini ziyaret etmiştir. Sergi bu akşam kapanmıştır.

İzmirde 23 kilo barut infilâk etti, 11 kişi yaralandı

İZMİR, 15 (Milliyet) — Bugün Bitpazarı civarında feci bir kaza olmuştur. 23 kilo barutu hamil olan bir otomobil, Bitpazarı meydanından geçerken barutlar yere düşerek infilâk etmiştir. Bu infilâk neticesinde şoför muavini Ahmet ile o civarda bulunan 10 kişi yaralanmıştır.

Barutların infilâkı neticesi olarak yangın da çıkmışsa da yetişilerek derhal söndürülmüştür. Şoför muavini ile bir musevinin yaraları ağırdır.

Hâdise etrafında adliye tarafmdan tahkikat yapılmaktadır.

Emir Faysal Almanyada

Bugün Londradan hareket ediyor

LONDRA, 15 (A.A.) — Pazartesi günü Almanya, Lehistan ve Rusya'ya müteveccihen Londradan ayrılacak olan Emir Faysala dün kral tarafmdan büyük Britanya imparatorluğu nişanının büyük salip rütbesi tevcih edilmiştir.

Reuter ajansı, Emirin salâhiyettar hükûmet makamatı ile olan son mükâlemeleri arasında yeni bir muahedenin derpiş edilmiş bulunduğundan ve bu mükâlemeleri Hicaz devleti ile Büyük Britanya arasında mevcut münasebetlerin hüsnü ahengini teyit eylemiş olduğunu haber almaktadır.

---

dan ihdas edilen vaziyete karşı durmak için şiddetli tedbirler ittihazına mecbur kaldığını söylemektedir.

Maamafih iki vakia bizatihi dikkati amir bulunmaktadır:

Hapishaneler dolmuş ve tek bir mahpus bile istiap edemiyecek bir hale gelmiştir. Diğer taraftan ecnebi memleketlerde ihraç edilen istikraz tahvilleri mütemadiyen terakki etmektedir.

Vaziyet vahim

BOMBAY, 15 A.A. — Bu sabah yeni arbedeler vuku bulmuştur. Kıyamcılar zabitanın üzerine ateş etmişler ve zabıtayı tüfek ateşile mukabeleye mecbur eylemişlerdir. 60 yaralının hastahane ye sevkine zaruret hâsıl olmuştur.

Vaziyet, vahimdir. Askerî ve mülkî hükûmet erkânı, vak'a mahallinde bulunmaktadırlar. Askerî kamyonlar, mütemadiyen mevki almakta olan askeri taşımaktadır. Diğer taraftan müsellâh zabıta kıtaatı birçok mağazaların yağma edilmiş bulunduğu şehirde dolaşmaktadır.

3 müslüman çocuğunun katledilmiş olduğu bildirilmektedir.

Doumer'in Katili

Bir adının Gorgulof olmadığını söylüyor

PARİS, 15 (A.A.) — İstintak hâkimi Havre'da ikamet eden ve Astakoff isminde olan bir Rusu dinlemiştir. Mumaileyh hakikî Gorguloff 1918 senesinde vefat etmiş olduğunu ve bizzat kendisinin o zaman cesedi teşhis eylemiş bulunduğunu ifade etmiştir.

Gorguloff ile muvacehe edilen muhbir, beyanatını teyit etmiş ve katilin çocukluğunu tanıdığı Zolotareff isminde bir şahıs olduğunu söylemiştir.

Muhbirin talebi üzerine davet edilen prens Keletech Sultan Guiray ile Rus miralaylarından Eliseieff, ne Gourguloff'u ne de Zolotareff'i tanımadıklarını ifade eylemişlerdir.

En kıdemli aza öldü

PARİS, 15 (A.A.) — Fransız meb'usan meclisinin en kıdemli azası olan M. Thomas dün akşam saat 6 da vefat etmiştir. Mumaileyh 29 kânunuevvel 1848 tarihinde Oran'da doğmuş, 1877 tarihinde meb'us intihap edilerek bilâinkıta 55 sene meb'usluk vazifesini ifa ederek 4 defa nazır olmuş ve ezcümle 3 defa bahriye nazırlığında bulunmuştur.

Peruda altın mikyası

LİMA, 15 (A.A.) — Pérou hükûmeti altın mikyasını refetmiştir. Bu tedbirin muvakkat bir müddet için olduğu söylenmektedir.

---

lar tarafından iki müslümanın fena muameleye maruz kalması üzerine Bombay şehrinin bir çok mahallelerinde karışıklıklar çıkmıştır. Altı kişi tehlikeli surette

İhracatımız bir çok mevat üzerinde her gün biraz daha artıyor

Ekonomi

İhracatımız gün geçtikçe artıyor

Son istatistikler ihracatımızın büyük farklarla arttığını göstermektedir

İhracat ofisi Nisan ayına ait kat'i idhalât ve ihracat vaziyetimizi tesbit etmiştir. Bu hususta hazırlanan istatistik ihracatımız lehine Nisan ayında büyük bir fark olduğunu ve ihracatımızın şayanı memnuniyet bir şekilde olduğunu göstermektedir. İhracat ofisi tarafından ihzar olunan istatistiğe nazaran Nisan 932 ayı zarfındaki ithalâtımız mikdar itibarile 26 miyon 434 bin 93 kilo ve kıymet itibarile 5 milyon 606 bin 108 lira ve ihracatımız mikdar itibarile 46.151.103 kilo ve kıymet itibarile 6.765.163 liradır. İhracat fazlalığı 1.059. 055 liradır. Geçen senenin nisan ayı zarfındaki idhalâtımız 33.227.068 kilo ve kıymet itibarile 10.661.461 lira. İhracatımız ise mikdar itibarile 38.655.517 kilo ve kıymet itibarile 10.119.805 lira idi. Kontenjan sisteminin tatbiki neticesi olarak bu seneki idhalâtımız geçen seneye nisbetle 4.945.353 lira azalmıştır. Bu seneki ihracatımızda görülen noksanlık ise iktısadî buhran hasebile bir çok memleketlerde idhalâtın tahdidi yolunda alınan tedbirlerden ve fiatlerin düşkünlüğünden ileri gelmiştir. Geçen seneki nisan ayındaki ihracatımız 46 milyon küsur kilo iken bu seneki nisan ihracatımız 38 küsur milyondur ki aradaki fark 8 küsur milyondan ibarettir. Halbuki kıymet itibarile fark dört küsur milyon lirayı bulmamaktadır ki bu da iktısadî buhranın eşya fiatleri üzerinde icra ettiği tesiri açıkça göstermektedir. Nisan ayı zarfında başlıca ihracat maddelerimizin kıymetleri şunlardır:

	Kıymet (Lira)
Tütün	1.243.369
Pamuk hamı	475.776
Fındık iç	371.762
Üzüm	473.479
Zeytinyağı	67.956
Afyon	315.635
Yün	53.561
İncir	9.402
Arpa	288.760
Yumurta	942.871
Tiftik	14.448
Maden kömürü	156.911

Bu nisan ayındaki bütün ihracatımız geçen seneye nisbeten bir küsur milyon lira noksan pamuk ihracatımız geçen seneye nisbetle elli bin lira fazla fındık ihracatımız geçen seneye nisbetle 80 küsur bin fazla afyon ihracatımız 200 küsur bin lira fazla, arpa ihracatımız 200 küsur bin lira fazla, yumurta ihracatımız 150 bin lira noksandır. Bu istatistiklerden anlaşıldığına göre bu sene nisan ayındaki afyon ve arpa ihracatımız şayanı memnuniyete bir suretle artmıştır. Yumurta ihracatımızda görülen noksanlık başlıca müşterilerimizden biri olan Fransanın yumurta idhalâtını kontenjana tâbi tutmasından ileri gelmiştir.

Bir borsanın lâğvı

Görülen lüzum üzerine Uzunköprü Ticaret ve zahire borsası lâğvedilmiştir.

Zinger'in hususî yatı limanda..

Amerikalı gözü ile Anadolu, Mısır, Erden

Şehrimize gelen karı koca Anadolunun nelerini beğeniyorlar nelerini beğenmiyorlar

Zinger de şehrimizde..

Otomobille seyahat etmekte olan Amerika zenginlerinden Mr. Stamm'in refikasile birlikte şehrimize geldiklerini yazmıştık. Mr amatör bir fotografçıdır, Mm Stamm da ressamdır. Orta yaşta olan bu karı koca bünye itibarile bir tezat teşkil etmektedirler. Mm Stamın, Amerikalılarda nadiren tesadüf edilen kırmızı yüzlü ve şişman denecek derecede dolgun vücutlu olmasına rağmen zevci, ince ve nahif bir adamdır, her ikisi de güler yüzlü ve neş'eli insanlardır. Mm Stamm, seyahat intibalarını şu surette anlatıyor:

— Biz iki seneden beri Paris'te yerleşmişiz. Her sene seyahat etmek mutadımızdır. Geçen sene Cezair, Tunus, Fas ve İspanya'ya gitmiştik, bu sene de Şarkta seyahata çıktık. 3 şubatta Paris'ten Marsilyaya hareket ettik. Oradan Kahire, Portsait, Süksor, Kudüs, Felistin, Maverayı Erden, Suriye, Şam, Halep, Adana, Dörtyol, Eskişehir, Yalova'ya uğrıyarak İstanbula geldik. Buradan Sofya, Bükreş, Budapeşte, Viyana, Munich, Strazburg yolulile Paris'e döneceğiz.

Mısır'da yollar fena değil, fakat sinek ve dilenci çoktur, her ikisi de müziç ve yapışkan şeyler.. Orada hükûmet dilencilerin halini tasvir eden fotografileri sansör ediyor ve dilenciliğin bu derecede teammüm ettiğinin hariçe aksetmesini istemiyor. Maveray Erden ahalisi pisliklerile meşfa suya battı, müşkilâtla bir taraftan diğer tarafa geçebildik. Anadolu'da otomobil pek azdır; geçtiğimiz yerlerde ancak 20 otomobile rastgeldik. Burada en ziyade hoşa giden bir şey varsa o da Türk köylü tipidir. Adana civarında Sultaniye kasabasında yatacak ne bir otel, ne de yemek yiyecek bir lokanta bulamadık. Nihayet kaymakam bizi evinde misafir etti: Yere konulan bir sofranın etrafında oturduk ve leziz bir yemek yedik. Sonro gene yere serilen yataklarda yattık. Bu yatak çok rahat idi. Buralardan hayatımızda hiç unutamıyacağımız hatıralara topladık. Geçtiğimiz yerlerde birçok konsoloslar tanidik, fakat Halep'teki Türk konsolosu kadar sevimli bir zata rastgelmedik. Bu zat bize her türlü kolaylığı gösterdikten maada Türkiye'de ziyaret edeceğimiz yerleri bize birer birer izah etti."

Zinger de geldi

Meşhur Singer dikiş makinelerî fabrikası sahibi M. Singer hususî yatı ve ailesile birlikte tenezzüh için şehrimize gelmiştir.

Bursa tayyaresi

Bursa halkının teberrüatile alınan üçüncü tayyarenin at konma merasimi bugünlerde Bursa'da yapılacaktır.

Büyük otel açılıyor

Yalova kaplıcalarındaki bü-

Vilâyette

Yeni Valiler

Yeni memuriyetlerine gitmek üzere şehrimize geldiler

Kırklareli valiliğinden Samsun valiliğine tayin edilen Mustafa Arif Bey şehrimize gelmiş dün vali muavini Fazlı Beyi ziyaret etmiştir.

Mustafa Arif Bey buradan Samsuna gidecektir.

Yeni Kırklareli valisi Faik Bey de buraya gelmiş ve Fazlı Beyi ziyaret etmiştir.

Mecidiye köyü

Mecidiye köyünün belediye hududu dahiline alındığına dair karar henüz tebliğ edilmemiştir.

Poliste

Üsküdar Cinayeti

Kasap Osman hâlâ bulunamadı

Üsküdarda polis Şefik Efendile çalgıcı Remzi Efendiyi yaralıyan kasap Ali Osman henüz bulunamamıştır.

Fakat zabıta izleri üzerindedir.

İki kardeşler

Şehremininde büyük kardeşleri Murat Efendiyi yaralıyan Muzaffer ve Vehbi adliyeye teslim olunmuştur.

Maslak cinayeti

Maslakta 32 yerinden yaralanarak öldürülen cesedin hüviyeti henüz anlaşılamamıştır.

Cinayet esrarengizliğini muhafaza ediyor.

Bir çocuk daha bulundu

Dolmabahçe garhanesi duvarı dibinde tahminen 20 günlük bir kız çocuğu bırakılmıştır.

Yavru Darülâcezeye götürülmüştür.

Merkezleri teftiş

Sene sonu olması münasebetile polis merkezlerinin teftişine başlanmıştır.

Bu meyanda dün de Üsküdar polis merkezi teftiş olunmuştur.

İtalya sefiri gitti

Romaya gideceğini yazdığımız İtalya sefiri Baron Aloisi dün sabah refikasile birlikte Stella d'İtalia vapurile Brendizi ye hareket etmiştir.

İzmir muallimleri

IZMIR, 15 (A.A.) — İzmir muallimleri mutat aylık tetebbü seyahatlerinin bu aya ait kısmını Ödemiş'e yapmışlardır. Vali Kâzım Paşa ve Cümhuriyet Halk Fırkası idare heyeti reisi Hacim Beyle orta ve ilk mekteplerden 175 muallim bu seyahate iştirak etmişlerdir. Ödemiş'e azimette, Tire'ye ve İzmir'e avdette Bayındır'a uğranmıştır. Ödemiş'te bir gece kaldıktan sonra Birgi'ye gidilmiş ve oradaki tarihî mebani ziyaret ve tetkik olunmuştur. Her 3 kazada ve Birigi'de halk tarafından muallimler çok samimî tezahüratla karşılanmışlar ve samimî nutuklar teati edilmiştir. Biri meslekî diğeri tarihî olmak üzere iki konferans verilmiştir.

Muharremin onu!

Bugün Muharremin onudur. Bu münasbetle bugün şehrimizdeki İranîler Üsküdarda Seyyit ahmet Deresine gidecekler, orada mersiyeler okuyacaklardır. İraniler dükkânlarını da bugün kapayacaklardır.

Bazı İraniler de dün akşam

Mahkemelerde

Yangında sigorta parası almak için kasıt var mı?

Maznunlar kasıt olmadığını, 98 bin liranın daha evvel 78 bin liraya indirildiğini söylüyorlar

Mahmutpaşada, Altınmakas hazır elbise mağazasında geçen şubatın ikinci akşamı bir yangın çıkmıştı. Mağazanın yüksek fiatla sigorta edilmiş olması ve bazı şüpheli izlere tesadüf edilmesi yangında kast olması ihtimalini uyandırmış ve yapılan tahkikat ta mevcut şüphelere kuvvet verdiğinden mağaza sahibi İsrail Sevilya Ef. ile tezgâhtar İsak tevkif edilmişti.

İsrail Sevilya ile İsakın dün mevkufen Ağırceza mahkemesinde duruşmaları yapılmıştır.

İsrail Sevilya Ef. isticvabında mağazadan akşam 6,5 la 7 arasında çıktığını, Beyoğlundaki evinde gece saat bire doğru uykusundan uyandırılarak Yeşildirek polis karakoluna götürüldüğünü, yangın haberini karakolda aldığını mağaza içinde gazlı paçavralar ve talaşlar bulunduğundan malûmatı olmadığını, yalnız sobayı yakmak için bir miktar talaş bulundurduklarını söyledi.

Tezgâhtar İsak da akşam saat 7 de dükkânı kapattığını, sobayı söndürerek dükkândan en geç kendisi çıktığını, anlattı. Mağazanın sigorta edilmiş olduğu kumpanya vekilleri mağazanın 78 bin liraya sigortalı olduğunu söylüyorlardı.

İsrail Sevilya Ef. mağazanın evvelce 78 bin değil, 98 bin liraya sigortalı olduğunu, ancak bunu iki ay evvel 20 bin lira indirdiğini iddia etti.

Yangına ait keşif raporları okunduktan sonra 30 kadar şahit dinlendi. Muhakeme, diğer şahitlerin celbi için 31 mayısa bırakıldı.

Kibrit kralının Ölümü..

Cumhuriyet aleyhinde açılan dava

Kibrit kıralı Kreuger'in intiharına ait haberi neşretmek ve müntehirin resmini basmak maddesinden Cumhuriyet gazetesi aleyhine açılan Matbuat Kanununa muhalif hareket davasına dün 2 inci cezada devam edildi.

Cumhuriyet neşriyat müdiri Abidin Daver Beyle vekilleri Vasfi Raşit ve İrfan Emin Beyler mahkemeye gelmişlerdi.

Dünkü celsede, Polis müdiriyetine yazılan tezkereye gelen cevap okundu. İstanbulun en büyük zabıta âmiri bu resmî tezkeresinde "intihar vak'alarının neşrine zabıtanın takaddümü dolayısile gazetelerde neşri caiz olup olmadığına dair karar vermek mümkün ise de ecnebi memleketlerde ki vakayie ittılâ hususunda neşir vasıtalarına takaddüm ile hâdisenin resmî vasıta ile tesbit ve neşri veya ademi neşri hakkında karar ittihazına imkân görülemediğini" bildiriyordu. Bundan sonra Müddei umumi iddianamesini der meyan etmiş ve intihar vak'asının mahalli zabıta âmirinin mezuniyeti hilâfında neşrini ve müntehirin resmi basılmasını Matbuat kanununun 38 inci maddesine temas eder mahiyette görerek Cumhuriyet neşriyat müdürünün tayini cezasını istedi.

Vekil Vasfi Raşit ve İrfan Emin Beyler müdafaalarını yaptılar. İrfan Emin Bey uzun ve hararetli bir surette cereyan eden müdafaasında Kreuger hâdisesinin beynelmilel chemmiyetini, vazıı kanunun mezkûr maddei kanuniye ile kasdettiği gayeyi ve neşir hâdisesinin bu maddei kanuniyenin şümulü haricinde kaldığını izah etti ve müteakiben Vasfi Raşit Bey müdafaasını yaptı.

Vasfi Raşit Beyin müdafaa etti tez şu suretle hülâsa edilebilir:

Vazıı kanun gerek memleketi haksız yere meyus bir halde göstermemek gerekse sarî olan intiharda taklide mani olmak ve gerek aile şeref, namus ve sırlarına hürmet etmek için 38 inci maddenin hükmünü memleket dahilinde yapılacak intiharlara hasreylemiştir. Türk camiası haricinde ki intiharlar vazıı kanunu alâkadar etmiyor. Binaenaleyh gazeteleri memleket haricinde yapılmış bir intihar vak'asını yazmış olduklarından dolayı mahkûm edeFilhakika ancak kanunun cürüm dediği fiilleri cezalandırabilirsiniz. Vazıı kanun "intihar vak'alarını mahallinin en büyük zabıta memurundan mezuniyet almaksızın neşretmek memnudur,, demeyip " intihar vak'aları mahallin en büyük zabıta memurundan mezuniyet almaksızın neşredilemez,, demiş bulunsa idi mahkemelerin bu memnuiyeti memleket harici yapılmış intiharların neşrine de teşmil veya yalnız memleket dahilinde yapılmış intiharların neşrine hasretmekte serbest olurlardı. Fakat 38 inci maddenin vuzuh ve sarahati artık mehkemelere bu surette teşmili veya tahdidi bir tefsir salâhiyeti vermiyor. Müekkillerimizi bu hâdisede mahkûm etmek kanunun cürüm demediği bir fiile mahkemenin cürüm demiş olmasına müntehi olur.

Muhakeme karar itası için 18 mayıs çarşamba gününe bırakıldı.

H. Rasim B.

Kibrit kıralı Kreuger'in intiharı haberini Anadolu ajansından naklederek yazan Haber gazetesi neşriyat müdürü Hasan Rasim B. dünkü muhakeme neticesinde beraet etmiştir.

Hayri Ef. nin bir mektubu

İstanbul tevkifhanesinde bulunan Hayri Ef. den bir mektup aldık. Mektubu aynen neşrediyoruz:

Efendim,

Muteber gazetenizin 4-5-932 tarihli nüshasında son celsei muhakemem hakkında intişar eden haberde neticesi tahkik edilmeden doğru olarak kabul edilmiş ve neşredilmiş bir haber var. Eskiden on beş seneye mahkûm olduğum halde her nedense cezam infaz edilmemiş. Hakikatı halin tavzihi için gazetenizin ayni sütununda kuvayı milliyede cansiparane hidematıma mükâfaten 4 teşrinisani 339 tarihli kanunla affatabi tutulduğum ve böylelikle kanun nazarında bile sabıka addedilmediği zikredilmelidir. Büyük teessüfle kayıt etmek istediğim bir nokta da mütemadiyen Çolak Hayri lâkabına maruz bırakılarak efkârı umumiye nezdinde mevkii içtimaimin tezlili cihetine gidildiğidir.

Ben elimi Çanakkalede Seddilbahirde ikinci kolordu, dördüncü fırkaya mensup ikinci istihkâm taburunun birinci bölüğünde bilfiil harbe iştirak neticesinde kaybettim. Vatan ve millî şeref ve namusun müdafaası uğrunda kazandığım bu nişan bana Gazilik unvanının verilmesini icap ettirirken böyle bir çirkin lâkapla tavsifime ne diyeceğimi bilemiyorum. Şimdiye kadar yapılan bu zuhullün de tashihini rica ederim.

İstanbul tevkifhanesinde
Hayri

Gümrükler

Limon İşleri

Müfettişler tahkikata devam ediyorlar

Gümrük heyeti teftişiyesi limon kontenjanında yapılan suiistimaller üzerinde tetkikatına devam etmektedir.

Aldığımız malûmata nazaran müfettişler mühim bir limon suiistimalini tetkikle meşguldürler. Bu işte birçok maruf firmaların yaptıkları hileler meydana çıkmaktadır.

Limon suiistimalile meşgul müfettişler dün Gümrük başmüdürü Seyfi Beyi ziyaretle bazı izahat almışlardır.

Suiistimal mi?

Haydarpaşa gümrüğünde büyük mikyasta bir kontenjan suiistimali meydana çıktığı ve Gümrük müfettişlerinden Reşat ve Pertev Beylerin bu işle meşgul oldukları söylenmektedir. Bu hususta kat'i bir ketumiyet muhafaza edilmektedir.

Bir Japon profesörü geldi

Tokyo'nun Waseda darülfünunu ilmi elsine muallimi Profesör M. Lmimasa İdichi, dün Mısırdan şehrimize gelmiştir. Japon profesörü tenezzüh maksadile seyahat etmektedir.

Burada iki gün kaldıktan sonra Atinaya, oradan da Londra'ya didecektir.

80 okka Altın!

Bu altının gömülü olduğu yer bekleniyor..

Lüleburgaz'dan bildirildiğine göre, Balkan harbi esnasında Lüleburgaz'ın Taşköprü mevkiine bir rivayete göre 8, bir rivayete göre 80 okka altın gömülmüştür. Buna kani olduklarını iddia eden ve Ankara'da mimarlık yapan Todori Ef. ile diğer bir Bulgar Lüleburgaz'a gitmişlerdir. Beraberlerinde altınların gömülü olduğunu iddia ettikleri yerin bir de haritası bulunmaktadır. Bu iki Bulgar, telgrafla Dahiliye Vekâletine müracaat ederek çıkacak altınların yarısı kendilerine, yarısı da hükûmete ait olmak üzere derhal hafriyata girişmek teklifinde bulunmuşlar. Bu işi gizlice yapmak için hariçten vuku bulan birtakım teklifleri reddetmişlerdir.

Paranın bulunduğu iddia olunan saha, geceleri muhafaza altında tutulmaktadır.

Ml Diplaraku

İsmet Paşa Hazretleri tarafından Ankaraya davet edilen Yunan ressamı Mel. Diplaraku dün akşam Ankaraya gitmiştir.

Pariste açılan Türk sergisi büyük bir rağbet gördü

Pariste açılan beynelmilel sergide resmen tertip edilen Türk paviyonu büyük bir muvaffakiyet kazanmıştır.

Sergideki Türk paviyonunun zarafet ve tertibindeki incelik, teşhir edilen Türk ihraç mallarının zenginliği büyük bir takdirle karşılanmıştır. Sergiyi ziyaret eden fevkalâde memnun olmuşlardır.

Sergideki Türk paviyonundan bütün Paris gazeteleri sitayişle bahsetmektedirler. Bilhassa Excelsior gazetesi sergideki Türk paviyonuna tahsis ettiği kısımda Türk hükûmetinin ihraç mallarını hariçte tanıtmak için büyük bir

Verem Sanatoryomu

Cemiyetin sanatoryomu cumaya açılıyor

İstanbul Veremle Mücadele Cemiyeti, takip ettiği hayırhah gayelerden en mühimmini, bu cuma günü açacağı ilk sanatoryomla tahakkuk ettirmiş olacaktır.

Erenköy sanatoryomu şimdilik otuz yataklı bir nüve halinde olacak ise de birkaç sene sonra hakikî şeklini alarak 100 — 150 yatağa iblâğ edilecektir.

Bu sanatoryom mevkiin güzelliği, içinde akar kayış dağı suyunun bulunması ve her türlü gürültüden azade olması itibarile birçok meziyetleri haiz bulunmaktadır.

Sanatoryomun idaresi Avrupanın bu kabil müesseselerinde tecrübeli bir doktorumuz ile mahir bir Alman baş hemşireye ve Hilâliahmer hastabakıcı mektebinin yetiştirdiği bir hanıma tevdi edilmiştir.

Rsmi küşat cuma günü saat on beşte yapılacaktır.

Köprüden vapur saat 13,10 — 13,55 te kalkacaktır.

Cemiyetin bütün azası belediye, vilâyet, matbuat erkânı, doktorlar, birçok zevat küşat resmine davet edilmiştir.

Sanatoryoma hasta kabuliine başlanmıştır.

Aza içtimaa Gelmiyor mu?

İzmir şehir meclisinde ekseriyet zor bulunabildi!

İZMİR — Şehir Meclisi dün, Belediye bütçesini tetkik etmek üzere fevkalâde bir içtimaa davet edilmişti. Meclis saat 17 de toplanacaktı. Saat 18,30 olduğu halde bir türlü ekseriyet bulunamıyordu. Büyük bir zorlukla nihayet (19) aza bir araya gelebildi.

Bu vaziyet üzerine Meclis reisi Behçet Salih Bey, böyle mühim bir içtimaa azanın gelmemesine işaret ederek gelmiyenlerin istifa etmiş addedilmesini teklif etti. Azadan bir kısmı bu fikre iştirak etmedi. Gelmiyenlerin mazeretlerinin tetkikini lüzumlu gördüler.

Şimdi, bunların mazereti tetkik edilecektir.

Ekispres ve konvansiyonel trenleri

22 mayıs pazar gününden itibaren ekispres ve konvansiyonel trenlerinin Şirkeciden hareket ve Sirkeciye muvasalat saatleri değişmiştir.

Bu tarihten itibaren ekispres treni sabah 8,45 te muvasalat, akşam saat 21 de hareket edecektir.

Konvansiyonel treni de sabah saat 10,22 de gelecek, akşam saat 7,20 de hareket edecektir.

Jeanne d' Arc mektep gemisi

Limanımızda bulunmakta olan Fransız donanmasına mensup Jeanne d'Arc mektep gemisi zabitan ve efradı şehrimizin şayanı temaşa mahallerini ziyaret etmektedir. Fransız bahriyelilerini izaz için şehrimizde evvelce bir program tertip edilmiş ise de, Fransa Reisicümhuru M. Paul Doumer'in öldürülmesi dolayısile matem ilân edildiğinden yapılan program terkedilmiştir.

Yalnız Jeanne d'Arc kumandanı, frkateyn kaptanı, Marquis bugün gazetecileri, sureti hususiyede gemiye ziyarete davet etmiştir.

ni tesis edilen İhracat ofisinin bu hususta mesaisinin şayanı takdir

Milliyet

Asrın umdesi "MİLLİYET" tir.

16 MAYIS 1932

İdarehane: Ankara caddesi, 100 No.

Telgraf adresi: İst. Milliyet

Telefon Numaraları:
Başmuharrir ve Müdür 24318
Yazı işleri Müdürlüğü 24319
İdare ve Matbaa 24310

ABONE ÜCRETLERİ:

	Türkiye için L. K.	Hariç için L. K.
3 aylığı	4 —	8 —
6 „	7 50	14 —
12 „	14 —	28 —

Gelen evrak geri verilmez — Müddeti geçen nüshalar 10 kuruştur. Gazete ve matbaaya ait işler için müdiriyete müracaat edilir. Gazetemiz ilânların mes'uliyetini kabul etmez.

BUGÜNKÜ HAVA

Yeşilköy rasat merkezinden aldığımız malûmata nazaran bugün hava kısmen bulutlu geçecek düzgâr mutehavvil esecektir.

15-5-932 tarihinde tazyik 760 milimetre hararet azamî 15 asgari 6 santigrat idi.

FELEK

Gel yanıma Mecidiye köyü

Ucuz et satışile meşhur ve İstanbul halkına bir kaç sene yok bahasına et yedirmiş olmak la maruf Mecidiye köyü de nihayet İstanbul Belediyesinin hududu içine girdi.. Artık elveda ey buz gibi dağlıçlar, kıvırcıklar kuzular!.. Artık elveda 40 kuruşa pamuk gibi pirzolalar, dış kapaklar, kürekler...

Ve elveda yağlı kuyruklar!..

Ey Mecidiye köyü halkı! Artık siz de bizim gibi, bizim fiyata ve bizim çeşnide et yiyeceksiniz.. Artık unutun! 40 kuruşa et yemeği... Ama size meheldir. Nenize gerekti, 40 kuruşa hari ce et satmak!.. Oturup kendi etinizi kendiniz yeseniz ve kendi yağınızla kendiniz kavrulsaydınız, şimdi İstanbul belediyesinin kucağına düşmemiş olurdunuz!..

Geliniz yamacımıza ey Mecidiye köylüler!.

Mükellefin hokka altına gittiği vaziyet

Senenin 365 gününden hiç değilse altmış gününde İstanbul gazeteleri yol parasından, yol parasının miktarından, yol parası taksitlerinden, verenlerden, vermiyenlerden elhasıl bu mevzuun her halinden bahsederler.. Fakat gazeteciler ummazlardı ki günün birinde yol parası için bir tahsildar efendi onların habersizce maaşlarını haciz altına alıverecek!

Bakınız anlatayım:

Bizim matbaada — Allah adedini arttırsın — 70 — 80 kişi çalışır.. Bunların hepsi de yol parasile mükelleftir. .. Bir kısmı hariçte de iş sahibidir. Borcunu orada verir.. Bir kısmı mahallede toplarlar, orada verir. Bir kısmı da matbaaya tahsildar gelmesini bekler..

Bundan birkaç gün evvel Eminönü belediyesinin tahsilât yapan kaleminden matbaaya bir liste ve bir hacizname gönderilir... Bu hacizname ile hepimizin maaşlarımızdan yol parası kesilmesi emrolunur.. Hani geçenlerde iki defa vergi aldığından dolayı bir takım memurları tecziye ettilerdi.. Anlaşılan bu ceza pek müessir olmamış ki; bu belediye tahsildarı efendi de benim gibi yol parasını vermiş olanların maaşını hacze ve ayni sene için bir kere daha yol parası tahsiline kalkıyor...

Ben bu tahsildar efendiyi müddeti ömrümde bir kere görmüş değilim... Benim gibi yol parasını başka yere vermiş olanlar da görmüş değildir ki; kendisine bizim borcumuz olmadığını söyliyelim..

Bir mesele daha!.. Ben bu zatı hüsnü tesadüf eseri olarak görsem de:

— Efendim! Benim borcum yok!. Desem sözüme inanmayacak ve benden mutlaka makbuz istiyecek!.

Farzediniz ki benim makbuzum zayi oldu, yahut cüzdanımı yankesici çarptı. O suretle elimden çıktı. Yol mükelleflerinin bir kaydı, kuyudu yok mudur?.. Kim para vermiş, kim vermemiş bir yere yazılmaz mı?. Böyle yolda, matbaada, mektepte, ticarethanede her rast gelenden alınan bu paranın esami üzerinden bir defteri yok mudur?.. Eğer bu makbuz zayi oldise resmî ve mutemet bir yer olan belediyenin kaydı da zayi olmaz ya!... Bu kayıtlar nerededir?..

Ve bizim gibi borcunu verdiği halde ikinci defa paraları hacze uğrayanların hukukunu siyanet için meydana çıkamaz mı?.. Yoksa makbuzunu kaybeden bir kere daha yol parası vermeğe mecbur mu olur?..

Radyo hakkında

Ben bizim radyoyu severim.. Bir muhabbeti mahsusam vardır. Lâtife etmiyorum... Kimsesizdir. Mütevazıdır. Yavaş yavaş tekâmüle doğru yürüyor. Lâkin dün karilerimden birinin yazdığı bir mektubu da haklı bulduğum için dercetmekten kendimi alamadım.

Kariim diyor ki:

Efendim,

Benim bir radyo makinem var.. Şehirden uzak bir yerde oturduğum için yegâne eğlencem bu!. Lâkin şu birkaç zamandır bizim radyoda program yerine (birkaç dakika istirahat) teranesinden başka bir şey işitilmez oldu..

Esasen saat altıdan yediye kadar dinlenmiş gramofon plâklarının geçit resmi... Başka yerde de gramofon fasılları vardır amma hep nâşınîde yeni plâklar çalarlar... Yediden yedi buçuğa kadar yarım saat istirahat (!) kim için?.. Plâklar için mi?.. Yedi buçukta başlayan alaturka musiki — ki bizi en çok alâkadar eder — iki şarkıda bir (birkaç dakika istirahatten sonra Mahbube Hanımı dinliyeceksiniz) vaitlerile parçalanıyor.... Sekiz buçuktan sonra, dokuza kadar yine gramofon.. Dokuzdan sonra yine parça parça istirahatler ve aralarında bir kaç şarkı!.. Saat ona on kala istirahat.. Ondan sonra caz!.,,

Ben mübalâğayı sevmem. Lâkin bazı akşamlar istirahat fasılları fazlaca sürüyor ve artistler ziyadece istirahat ediyorlar. Korkulur ki fazla semirmesinler!

FELEK

HİKÂYE

Kibrit gibi..

— *Fransızcadan* —

Dostum Pamfil hasta.. Hastalığı nedir, o da bilmiyor. Boğazında kırkayak dolaşıyormuş gibi ara sıra öksürüyor. Fakat ne boğucu öksürük o?

Dostum Pamfil öyle ufak tefek hastalıklar, baş ağrıları, nezleler ve öksürükler için doktora gitmeği sevmez. Fakat bu boğucu öksürük canına tak etmiş olmalı ki, en nihayet doktora gitti.

Doktor göğsünü dinledi, sırtını dinledi :

— Efendim, dedi, öksürük fevkalâde bir şey değil. Yalnız kükürtlü maden suları içiniz. Boğazınız da temizlenir, mideniz de, bağırsaklarınız da. .

Zavallı Pamfil mahallenin eczahanesinde ne kadar kükürtlü maden suyu varsa, hepsini de içti. Yetişmeyince komşu mahallenin eczahanesindeki kükürtlü suları bitirdi. O da yetişmeyince daha öteki mahallenin eczahanesine saldırdı. Hülâsa koca bir havuzu dolduracak kükürtlü su içti. Vücudüne bu kadar mebzul kükürt ithal ettiği halde, iyileşecek yerde, zayıfladı, zayıfladı.

Baktı olmıyacak. Bu işte yanlış bir teşhis sezdi. Zaten benim gibi diğer bütün dostları da, gidip bir başka doktoru görmesinde ısrar ediyorlardı. Bu ısrarları haklı ve yerinde bulmuş olacak ki, dostum Pamfil bu sefer de başka bir doktora müracaat etti. Bu yeni doktor da göğsünü dinledi, sırtını dinledi ve başını salladı:

— Hiç bu hastalık kükürtle tedavi edilir mi? dedi. Size fosfor lâzım, fosfor.. Biraz fosforlanınız bakınız, bir şeyciğiniz kalır mı? Bol bol balık yiyiniz. derhal değişeceksiniz.

Pamfil mahalledeki balıkçılara öyle saldırdı ki, bu kadar talep karşısında balık fiatlarında mahsus bir tezayüt başladı. Bütün bunlara rağmen, hastada yine bir tebeddül yoktu. Pamfil vücudüne o kadar fosfor idhar ettiği halde, günden güne daha zayıflıyordu.

O kadar ki bir iskelete döndü. Zavallı adam tanınmaz bir hale gelmişti. İki doktorun tedavisine rağmen, böyle makûs bir netice, bizleri de telâşa düşürmüştü.

— Doktorların ikisi de yanlış teşhis koydular galiba! diyorduk. Yoksa Pamfil'in şimdiye kadar ne öksürüğü kalırdı, ne bir şeyi.. Üstelik zavallı adam canlı cenazeye döndü.

Bu defa biz iyi bir doktor aramağa koyulduk. Nihayet şöhretini metettikleri bir doktor bulduk. Bu üçüncü doktor da Pamfil'in göğsünü dinledi, sırtını dinledi ve başını tehalüfle salladı:

— Anladım, dedi, hastalığınız gayet basit bir tedavi ile geçer.. Size kuvvetli bir masaj lâzım.. Bu suretle hem kanınızın devaranına intizam gelir. Hem adelelerinizi kuvvetlenir. Bir kaç gün içinde bir şeycikler kalmaz... Hattâ benim bir usulüm vardır. Onu tatbik etseniz, yüz sene yaşıyacağınıza senet veririm.

İlk iki tedavi usulünden sonra iskelete dönen Pamfil üçüncü doktorun ağzından böyle bir beşaret müjdesi duyunca sevindi.

Artık iyi, koluna sağlam bir masajcı arıyordu. Kendisine bir hastahane tavsiye ettiler:

— Birkaç gün hastahanede kal, ne çıkar? Orada sana muntazam masaj yaparlar. Bu iş evde olmaz, dediler.

Pamfil onu da kabul etti. Ve hastahaneye girdi. İlk gün hastahanenin baş masajcısı, yeni hastayı soydu. Baktı ki iskelet.. Bunun neresine masaj yapılır?. Fakat vazife vazife olduğuna göre, o da bir gayreti merdane ile kolları sıvadı. Hastayı yatırdı ve başladı oğmağa !

Zavallı Pamfil oğuldukça bar bar bağırıyordu.

— Bağırmayın, bağırmayın, efendim, alışırsınız.

Pamfil içini çekti:

— Fakat siz oğdukça, vücudüm cayır cayır yanıyor, dedi.

— Daha alışmadınız da onun için.. Şimdi sizi on dakika istirahata terkedeyim. O vakite kadar ben de dışarıda bir sigara içerim. Gelir, tekrar masaja devam ederiz.

On dakika sonra masaj müteahassısı hastanın odasına girdiği zaman, ağzından bir sayhai hayret koptu, saçları dim dik oldu. Hastanın yerinde daha dumanları üstünde tüten bir yığın kül vardı. Zavallı Pamfil'den yer yüzünde kala kala bir yığın kül kalmıştı.

Bu nasıl olur diye siz de bir sayhai hayret koparacaksınız de ğil mi? Bazan dünyanın en basit şeyleri insanları böyle hayretlere düşürür. Zavallı Pamfil vücudüne o kadar kükürt ve fosfor idhar ettikten sonra, haza kibrite dönmüştü. Şimdi bu halitayı bir de kuvvetli pazılar oğuşturup silrüştürünce, canlı da olsa, kibrit ateş almaz mı ya?

Vak'a şayanı dikkatti. Derhal tıp akademisine haber verildi. Akademi alelâcele toplanarak, Pamfil'i tedavi eden üç doktoru dinledi ve kararını verdi:

"Vak'ada fevkalâde addedilebilecek bir şey yoktur. Hasta belettiği kükürt ve fosforla işba haline gelmiş. Kuvvetli masajla kükürt yanmış ve bittabi fosforu da tutuşturmuştur. Bu suretle hastanın zaten ifrat derecede de kurumuş olan vücudü kolaylıkla yanarak kül haline inkilâp etmiş.,,

Memleketin maruf doktorları bu basit vak'ayı bu suretle halletikten sonra, biribirlerini tebrik ederek, celseyi tatil ettiler.

Kıssadan hisse: Eğer üç doktorla, üç defa hem de fennî bir tarzda ahrete göç etmek ihtimali varsa, bu ihtimal iki doktorla iki defaya, bir doktorla da bir defaya iner. Eğer hiç bir doktora müracaat etmezseniz, ebediyen yaşamak için sigortalısınız demektir.

Şehitlikleri İmar Cemiyetinden:

Edirnekapı şehitliğinin 500 lira bedeli sabıkı otları 240 buçuk lirada talibi uhdesindedir. Bu bedel haddi lâyık görülmediğinden müzayedenin 15 gün temdidi ve 26 Mayıs perşembe günü saat 16 da şehitlikte devamı takarrür etmiştir. Fazlasile talip olanların mezkûr gün ve saatte Şahitlikte bulunmaları.

Yeni neşriyat

Mimar

Her ay intişar etmekte olan bu mecmuanın dördüncü sayısı müteaddit fenni makaleler ve memleket inşaatına ait projeler ile intişar etmiştir. Günden güne tekamül etmekte olan bu mecmuayı alâkadarlarına tavsiye ederiz. İdarehanesinden ve büyük kitaphanelerden tedarik edilmektedir.

Cadde

Giresun'da Refik Şevket Bey tarafından "Cadde" ismi altında bir şiir kitabı neşredilmiştir. Nefis bir cilt içinde mükemmel bir tab'ı ile neşrolunan ve şaiirin istidatlı şiirlerini toplayan bu eseri tavsiye ederiz.

RADYO

Bugünkü program

İSTABUL (1200 m. 5 kilovat)— 18 Gramofon, 19,30 Vedia Rıza Hanım heyeti, 20,30 Opera, 21 Kemal Niyazi Bey heyeti, 22 tango.

BÜKREŞ — (394 metre) 20,10 Romen musikisi, 21 radyo darülfünunu. 21,15 Beethofenin 9 numaralı senfonisi.

BELGRAT — (421 metre) 20,30 operet parçaları. 21 keman konseri, 22 Beethofenden parçalar.

ROMA — (441 metre) 21,45 operadan nakil.

PRAĞ — (488 metre) 22 komedi. 2,25 operadan nakil.

VİYANA — (517 metre) 19,35 konser, 21,25 Bir yolda ikimiz birlikte ismindeki komedi.

BUDAPEŞTEE — (55 metre) 20,10 spor haberleri. 20,20 hafif musiki, 21 konser.

VARŞOVA — (1411 metre) 20,45 komedi. 21,15 halk konseri.

BERLİN — (1635 metre) 20 Münihten naklen Ayda operası.

KADIKÖY SÜREYYA SİNEMASINDA

Bir iki haftadan beri temsillerine fasıla veren RAŞİT RIZA Tiyatrosu bu haftadan itibaren temsillerine devam edecektir.

18 Mayıs Çarşamba akşamı saat 21,30 da

BİR GECE - BİR HAYAT

Dram 3 Perde

Yunan edibi Melasın şaheseri

Ertuğrul Sadettin ve arkadaşları Ercüment Behzadın iştirakile Kadıköy Süreyya Tiyatrosunda Bu gece Gala süvare

OTELLO

Yerler satılmaktadır. Her tarafa otobüs vardır.

Yarın gece (Bakırköy Lâle) sinemasında ilk temsil.

Bebek'te

Mobilyalı 6 odalı

Apartıman kiralıktır

Bebek'te Arslanlı konağa müracaat. Tel Bebek 86

İLÂN

Emniyet Sandığı Müdürlüğünden: Beşiktaş Hasfırın caddesi 38 No. Emine Belkıs Hanım 27 Mart 930 tarihinde Sandığımıza bıraktığı para için verilen 8721 numaralı bonoyu kaybettiğini söylemiştir. Yenisi verileceğinden eskisinin hükmü olmayacağı ilân olunur.

AKİT

Sabit Paşa zade Suphi Sabit Beyfendinin kerimesi, Sami Sabit Paşa Hazretlerinin ve merhum Nüzhet Sabit Beyfendinin yeğenleri Fazilet Hf. ile Filibe eşrafından Lâtif Beyfendinin mahdumları Mühendis Mehmet Lâtif Beyfendinin akitleri 12 Mayıs perşembe günü Kadıköy belediyesinde icra kılınmıştır.

Merasimde Müşir Ahmet - İzzet, Rüştü, Esat, Galip, Ziya paşalar hazeratı ve Maarif müfettişlerinden Harun, Besim ve Lise müdürü Mahir Beyfendiler ve zevatı saire hazır bulunmuşlardır. Tarafeyne saadet dileriz.

Dr. İHSAN SAMİ

Gonokok Aşısı

Belsoğukluğu ve ihtilâtlarına karşı pek tesirli ve taze aşıdır. Divanyolu Sultan Mahmut türbesi No. 189.

İstanbul Mahkemei Asliye Birinci Ticaret Dairesinden: Edvardo Dinari Efendinin İskenderiyede Abukir Ramlâ caddesinde 193 No.da mukim Prens Mehmet Ali Hasan beyefendi aleyhine 931-370 dosya numarasile ikame eylediği 10.996 lira 73 kuruş alacak davasından dolayı mumaileyhe tebliği muktazi evrak ikametgâhı meçhul olduğu cihetle tebliğ edilemediğinden H. U. M. K.nun 141 ve 142 inci maddesi mucibince ilânen tebliğat ifasına karar verilerek tebliğ olunacak evrak mahkeme divanhanesine talik kılınmış olduğundan müddeaaleyh Prens Mehmet Ali Hasan Bf. tarihi ilânın ferdasından itibaren bir ay zarfında mahkemeye müracaatle dava arzuhalini tebellüğ ve cevap lâyihası vermediği takdirde hakkında muamelei giyabiye icra kılınacağı ilân olunur.

Beyoğlu Dördüncü Sulh Hukuk Mahkemesinden: Galatada Şeftali sokağında 27 No: lu hanenin bir odasında sakin iken 5-2-932 tarihinde Beyoğlu hastanesinde vefat eden Madam Eleninin terekesine mahkemece vaz'ıyet edilmiştir. Tarihi ilândan itibaren eshabı matlûp ve alâkadaranın bir ay ve mirasçılarının 3 ay zarfında Beyoğlu Dördüncü Sulh Hukuk mahkemesine müracaatları lüzumu ilân olunur .

Beyoğlu Dördüncü Sulh Hukuk Mahkemesinden: Beyoğlunda Büyük Parmakkapıda Çukurçeşme sokağında 12 No. lu hanede sakin iken 22-3-932 tarihinde Sen Jorj hastahanesinde vefat eden Madam Tesaliya Binti Yorgi Kamberi'nin terekesine mahkemece vaz'ıyet edilmiştir. Tarihi ilândan itibaren eshabı matlûp ve alâkadaranın bir ay ve mirasçıların üç ay zarfında Beyoğlu Dördüncü Sulh Hukuk Mahkemesine müracaatları lüzumu ilân olunur.

ZAYİ — Gelenbevi orta mektebinden aldığım şahadetnameyi kaybettim. Yenisini çıkaracağımdan eskisinin hükmü yoktur.

1929 - 1930 mezunlarından Necati

Zayi — İstanbul İthalât Gümrüğünden almış olduğumuz13-1-932 tarih ve 435324 numaralı 1410,43 liralık gümrük makbuzunu zayettik. Yenisi almacağından eskisinin hükmü yoktur.

Enterkontinental

İstanbul Dördüncü İcra Memurluğundan: Tamamına on dokuz bin dört yüz kırk altı lira kıymet takdir edilen Beyoğlunda Bedreddin mahallesinin atik kabristan cedit Meşrutiyet caddesinde atik 28 cedit 80-80-1 numaralarla mürakkam tahtında dükkânı ve arka sokağa arsası bulunan bir bab hanenin tamamı 32 hisse itibarile 14 hissesi açık arttırmaya vazedilmiş olup 30 Mayıs 932 tarihinde şartnamesi Divanhaneye talik edilecek 20 Haziran 932 tarihine müsadif pazartesi günü saat 14 ten 17 ye kadar İstanbul Dördüncü İcra dairesinde açık arttırma suretile satılacaktır. Arttırma ikincidir. Birinci arttırmada en ziyade iki bin liraya talip çıkmıştır. Bu kerre en çok arttıranın üzerinde bırakılacaktır. Arttırmaya iştirak için yüzde beş teminat akçesi alınır. Müterakim vergi, belediye, vakıf icaresi müşteriye aittir. İcra ve iflâs kanununun 119 uncu maddesine tevfikan hakları tapu sicillerile sabit olmayan ipotekli alacaklılar ile diğer alâkadaranın ve irtifak hakkı sahiplerinin bu haklarını ve hususile faiz ve masarife dair olan iddialarını ilân tarihinden itibaren yirmi gün içinde evrakı müsbitelerile bildirmeleri lâzımdır. Aksi hâlde Tapu sicillerile sabit olmayanlar satış bedelinin paylaşmasından hariç kalırlar. Alâkadaranın işbu maddei kanuniye ahkâmına göre hareket etmeleri ve daha fazla malûmat almak isteyenlerin 929-119 dosya numarasile memuriyetimize müracaatları ilân olunur.

Galatada Panorama Hanında mukim iken halen ikametgâhı meçhul bulunan Pol Şorte Efendi

İstanbul İkinci İcra Memurluğundan: Doyçe Oriyen bankası tarafından 22-5-928 tarihli mukavele ve 27-11-929 tarihli hesabı cari kabul mektubu mucibince alacağı bulunan 385 İngiliz lirası 11 şilin 6 penanın Türk parasile tutarı bulunan üç bin dokuz yüz seksen 3980 lira ile iki yüz elli 250 lira avukatlık ücreti ve meblâğı mezburun 11-5-930 tarihinden itibaren yüzde yedi buçuk faizile beraber ve haciz yolu ile tahsilini talep eylemiş ve talep üzerine tanzim kılınan ödeme emrinin ikametgâhının meçhuliyeti hasebile tebliğ edilemediğinden ilânen tebliğine karar verilmiştir. Tarihi ilândan itibaren nihayet bir ay zarfında 932-512 numarasile dairemize gelerek borca karşı bir itirazınız olduğu yazı ile ve şifahen dermeyan eylemeniz lâzımdır. Borcun esasma taallûk eden bir itirazınız olmadığı takdirde müddeti mezkûrenin hitamından sekiz gün zarfında borcu tesviye etmeniz lâzımdır. Bu vecibei kanuniye ifa edilmediği takdirde gıyabınızda muamelâtı icraiyeye başlanarak cebri icra yolu ile meblâğı mezburun tahsili cihetine gidileceği malûmunuz olmak ve adiyen haciz yolu ile tebliği muktazi ödeme emrinin tebliği makamına kaim bulunmak üzere ilânen tebliği keyfiyet olunur.

İstanbul Üçüncü İcra Memurluğundan: Mahcuz ve paraya çevrilmesi mukarrer iki adet kirep döşin dokuma tezgâhı maa motor cavlak, kumaş, ipek dolu makara ve saire 19-5-932 tarihinde saat 10 dan itibaren birinci açık arttırma suretile Çemberlitaşta Vezir hanında 40 numarada satılacağından talip olanların hazır bulunacak memuruna müracaatları ilân olunur.

Milliyet'in Romanı: 12

Eve Düşen Yıldırım!

Nahit Sırrı

beş yaşında olması. Ömrü güzel geçmiş bir adam için otuz beş yaş hiç te büyük bir yaş değildir. Yakışıklı, sıhhatli, arslan gibi delikanlı!

Namık ayağa kalktı. İki eli cebinde, babasının karşısına dikildi: — Madem ki siz karar vermişsiniz, benim fikrimi sormayın, ne yaparsanız yapın! Fakat şunu da bilin ki münasip bulmadığım bu izdivaç için on para sarfedecek değilim!

Sonra kapıyı çarparak, babası içerde iken babasının yüzüne çarparak, çıktı gitti.

Hayret ve dehşet içinde, Ahmet Şükrü Efendi kulaklarına inanamıyor, gözlerine inanamıyordu. Baka kaldı, dura kaldı! Ona oğlu bu muameleyi yapsın! Dudakları titriyor, elleri duymakta, yandaki odada fırlamak, küçük bir çocuk terbiye eder gibi otuz yaşındaki adama birkaç tokat aşketmek istedi. Sonra biran içinde sükûnet buldu. Ya daha ağır bir söz söyler, hattâ, Allah vermesin, ya o da ayni şekilde mukabeleye cür'et ederse? evlât katili mi olacaktı?

Dışarıda hızlı, gazaplı ayak sesleri oldu. Sonra kapının hızla vurulup kapandığını duydu. Namık dışarı çıkmıştı.

Belki bir saat, Şükrü Efendi oturduğu yerde hiç kımıldanmadan kaldı. Hiç kımıldanmıyor, hiç ses çıkarmıyor, gözlerini bir yere dikmiş, öyle bakıyordu. Çocuklarından biri tarafından hakaret görmüşken artık komşuya giderek orada bir aile reisi muamelesine, itibarı bulmadı. Bu hakkı artık kaybetmişti!

Bir saat, acı acı düşündü durdu. Sonra kalktı, soyundu. Işığı söndürdü. Yatağa yattı. Dışardakilerin eve dönüşlerinde mevcudiyetine ait hiç bir şey görmemelerini istiyordu. Ona ait bir ışık bile görseler, sanki bütün hicabını seyredecekleri di. Bütün zavallılığını onlara teşhir etmiş olacaktı.

— 10 —

Uykuya daldıktan bilmem ne kadar zaman sonra boğuk bir gürültü ile uyandı. Bu gürültü Namıkla Şayestenin yandaki odalarından geliyordu. Bir kavga gürültüsü. Fakat Namığın sesi gittikçe yükseldi ve Şayestenin sesini bastırdı. Kalın, dik, müthiş bir ses! Ahmet Şükrü Efendi daha sonra itilen, düşen bir cismin çıkardığı sesleri de duydu. Ve bir cismin itip düşürülürken çıkardığı seslere, tokat ve tekme sesine benziyen sesler de karıştı. Oğlu karısını dövüyordu!.

Ne söyleyeceğini sormadan Şükrü Efendi oğluna baktı, ilk sözü onun söylemesini bekledi.

— Baba, yarın çalışmağa başlıyorum.

— Hangi daireye girdin?

— Hayır, memur olmadım. İş Bankasının üstünde Anadolu ihracat şirketine muhasip olarak girdim. Üç ay yetmiş lira alacağım. Sonra 80 lira yapacaklar.

— Hani hukuka devam edecektin? Bu haber beni hiç te memnun etmedi.

Bir kaç gün evvel olsaydı belki şiddetle reddeder, hele haber vermeden, izin almadan böyle bir harekete cür'et ettiği için onu tekdir ederdi. Fakat büyük oğlundan gördüğü muamele ihtiyar adamı kırmış bitirmiş, büyük hiddetlere ve büyük kararlara kendisinde arzu da, kudret te bırakmamıştı.

—Bu iş hukuka devamıma mani değil ki baba. Hukuk mektebi teşrinisanide açılıyor. Her gün devam da mecburî değil, da mutlaka bir yer tedarik eder, Saidi alıp çıkardı. Fakat küçük kardeşinin yanında, ve küçük kardeşi alıkonulurken, büyük oğlunu evinden kovmak kendisine çok güç geliyordu. Ancak Namığı da bir türlü affedemiyor, hiddeti ve kederi hiç geçmiyor, hiç azalmıyordu. Saitle de, Şayeste ile de o geceden sonra hemen hiç konuşmamış, sade "misafirdir, garibtir!" diye Muazzeze muamelesini değiştirme[illegible]ğe çalışmıştı. Sait son imtihanının neticesini de alınca gündüz askerî fabrikalar müdüriyetindeki odasına gelmiş, artık mektebi pek iyi bir tarzda bitirdiğini haber vermişti. Ve bunun üzerine ihtiyar adam her kederi unutup pek nadiren yaptığı bir hareketi yapmış, onu bağrına basarak iki yanağından öpmüştü. Fakat Sait gece tekrar odasına geldiği vakit, kendisine karşı gündüzün sevincini ve samimiyetini gösteremedi. Derdini bir daha unutamadı. Sait te biraz endişe esasen şirketten müsaade edecekler.

— Acaba bu iş okumana tesir etmez mi? İkisinden birini feda etmemek isteyince de acaba sıhhatinden kaybetmez misin?

— Hayır, niçin edeyim baba! Hem benim de para kazanmaklığım artık elzem olacak!

Bunu o kadar ciddî bir sesle söylemiş, buna rağmen de sesi gittikçe öyle yavaşlamıştı ki, niçin elzem olduğunu Ahmet Şükrü Efendi pek âlâ anladı. Fakat hiç bir şey anlamamış görünmeği tercih etti:

— Niçin elzem olsun? Ailenin içinde iyi tahsil görmüş birinin yetişmesi için gerek benim gerek ağabeyin her türlü fedakârlığa hazırız.

Bir dakika Sait sustu. Sonra bütün cesaretini toplayarak anlattı:

— Baba, Muazzezi ben almak istiyorum. Düğünü henüz erken bulursanız bile hiç olmazsa nişanı yapınız. Onun başka

Memlekette

18 lira Vergi için

Herifin birisi üç kişiyi öldürecekti

BURSA, 12. — M. Kemal Paşa kazasının Üçbenli köyünde şayanı dikkat bir hâdise olmuş ve kanlı bir neticenin nadir bir tesadüfle önü alınmıştır. Mesele şudur:

Muhasebei hususiye otlakiye rüsumundan 18 lira borçlu olan İbrahim oğlu kara Mehmet parayı istemeğe gelen Orhangazili tahsildar Hacı oğlu Mehmet efendinin, ihtiyar heyetile beraber evine geldiklerini görünce, evvelce hazırladığı anlaşılan tırpanla ansızın muhtara hücum etmiştir. Muhtar bu hücumu defetmiş, tırpanı Kara Mehmedin elinden almıştır.

Bu vaziyet üzerine heyet cami avlusuna giderek bir zabıt varakası tanzimine başlamıştır. Bu sırada Kara Mehmet, elinde bir tabanca ile çıka gelmiş ve tabancayi muhtara çevirip ateş etmiş, fakat tabanca patlamamıştır. Muhtar kaçmaya başlayınca, gözü kararan kara Mehmet tekrar tetiği çekmiş. Bu sefer tabanca patlamış, fakat kurşun isabet etmemiştir.

Bu esnada muhtarın biraderi Mehmet vaka mahalline gelmiş, Kara Mehmet bir kurşun da buna atmış, bunu da isabet ettirememiştir.

Kara Mehmet, o aralık gözüne ilişen tahsildara da bir el ateş ederken ahali Kara Mehmede hücum ederek, silâhını elinden almağa muvaffak olmuşlardır.

Bu suretle üç kişinin hayatına mal olacak olan bir vakanın önüne geçilmiş, Kara Mehmet jandarma tarafından tutularak adliyeye teslim edilmiştir.

Truva harabesinde hafriyat

Çanakkaleden yazılıyor: Tarihte meşhur olan Truva şehrinin harabelerinde hafriyat yapmak için üç sene müddetle imtiyaz alan Amerikanın Çinçinati Darülfünunu profesörlerinden Mr. (Sempl) ve (Blegen) on beş gün evvel buraya geldiler. Şimdi harabelerde lâzımgelen atelye ve sair tesisatla meşgul oluyorlar. Profesörlerin maiyetinde biri kadın olmak üzere üç mütehassıs daha vardır. İnşa edilecek mesai büroları için iki gün evvel İstanbuldan portatif barakalar gelmiştir. Bu barakalar için Çanakkale gümrüğüne iki bin sekiz yüz lira resim verilmistir. Bunlar derhal Truvaya sevkedilmiş ve faaliyete baslanılmıştır. Hükûmet tarafından Selâhattin Kandemir Bey hafriyat komiseri tayin edilmiş ve buraya gelmistir. Tesisatın ikmalini müteakip hafriyata başlanacaktır.

Hafriyatın iyi ve ümit olunan neticeyi temin edeceği kuvvetle ümit olunuyor.

Salâhattin Bey Çanakkale Halk Evinde Truva harabeleri hakkında etraflı bir konferans vermiştir. Şehrimiz halkı Truva hafriyatını büvük bir alâka ile takip ediyor. Halk Evinin müze ve tarih şubelerinde asarı atika tetkikat için hususi komiteler teşkil edilmiş ve bir de mesai programı cizilmiştir. Komiteler program mucibince faaliyete geçmişlerdir.

Diğer taraftan bir ay kadar evvel Biganın Kemer köyünde Milâttan üç bin sene evveline ait gayet kıymetli bir lâhit çıkarılmıstır. Lâhit elyevm muhafaza altına alınmış ve İstanbul Müzeler Müdüriyetine malûmat verilmiştir.

Ormanda rakı fabrikası

ÇEŞME, 11 — Barbaros nakiyesinin Kadıovacı köyünde kaçak rakı yapan Ali namındaki bir şahıs yakalanmıştır. Kaçakçı Aliye ait, Kadıovacık civarındaki ormanın bir köşesinde kazan ve rakı imaline yarıyan bazı aletler bulunmuştur.

Adliye tahkikata devam ediyor.

Bursa belediye bütçesi

BURSA, 12.— Uzun hesap ve müzakerelerden sonra belediye bütçesi hazırlandı ve 351,500 lira olarak kabul edildi. Yeni bütçe tasarruf esası üzerine, hazırlanmış olmakla beraber, şehrin belli başlı ihtiyaçlarını tatmin edecek tarzda, büyük bir dikkatle yapılmıştır.

Belediyenin akşamki içtimaında daimî encümen âzalığına müddeti biten avukat Rahmi bey tekrar seçilmiş ve encümen âzalarının aldıkları hakkıhuzur beş liraya çıkarılmıştır.

Erzurum - Trabzon şosesi

TRABZON, 13. — Erzurum-Trabzon yolunda tamirat faaliyeti başlamıştır. Yol açılmış, otomobiller işlemeğe başlamıştır.

Bir facia

Diyaribekirden bildirildiğine göre, elinde ehliyetnamesi olmıyan Göndöl Ahmet isminde bir şoför muavini, Kuğu köylü Hüseyin Ağanın zevcesi Zekiye Hanımla on kadar erkek yolcuyu Elâziz götürmek üzere kamyonuna bindirmiş ve hareket etmiştir. Yarı yolda dar bir viraida icap ederken kamyon yüz metre kadar yüksek likteki bir uçuruma yuvarlanmıştır. Yolculardan Zekiye Hanım ölmüş, diğerleri ağır surette yaralanmışlardır. Şoför Ahmet, kamyon yuvarlanacağı sırada kendisini yola fırlatmış kurtulmuştur. Facianın kurbanı olan Zekiye Hanımın zevcesi Hüseyin Ağa geçen sene Elâzizde öldürülmüştü. Kendisi de Elâziz hapishanesinde bulunan 15 seneye mahkûm oğlunu görmiye gidiyordu.

Seyrisefainde Tasarruf

Yeni bütçe yeni tenkihatı icap ettiriyor

Seyrisefain bütçesi münasebetile Ankaraya gitmiş olan Seyrisefain umum müdürü Sadullah Bey dün şehrimize avdet etmiştir.

Sadullâh Bey

Seyrisefain bütçesi hakkında Ankarada temaslar yapan Sadullah Bey bütçenin müzakeresi esnasında gene Ankaraya gidecektir.

Seyrisefain müdürleri dün öğleden sonra Sadullâh Beyin nezdinde bir içtima yapmışlardır. Uzun bir müddet devam eden bu içtima bütçe etrafında görüşülmüştür.

Aldığımız malûmata nazaran Seyrisefain bütçesi üzerinde bazı yeni tenkihat zaruri görülmektedir Bu tenkihat memur tasfiyesini icabetirmiyecek şekilde yapılacaktır.

Maarifte

Muallim Kütüphaneleri

Yeni yerli ve ecnebi eserler alınacak

Şehir dahilinde bazı ilk mekteplerde tesis edilen muallim kütüphanelerinin takviyesi kararlaştırılmıştır.

Kütüphaneler için yerli ve ecnebi birçok yeni kitap ve mecmua alınacaktır.

Hukuk salnamesi

Hukuk Fakültesi salnamesi için fakülte talebe cemiyeti hazırlıklarını bitirmek üzeredir. Şimdiye kadar hocaların resmi ve tercümeyi halleri toplanmıştır. Salname çok mükemmel bir şekilde bu yaz ortalarında neşredilecektir.

Dişçi talebe kongresi

Dişçi mektebi Talebe Cemiyeti dün Halkevinde bir kongre aktederek cemiyete ait bazı işleri görüşmüşlerdir.

Amelî Hayat mektebi

Amelî Hayat mektebi talebesi dün senelik müsamerelerini vermişlerdir. Müsamerede talebe İngilizce bir piyes temsil etmiş ve muvaffak olunmuştur.

M. Raşit Bey Ankaraya gidiyor

Darülfünun Emini Muammer Raşit Bey darülfünun bütçesi hakkında vekâletle temas etmek üzere yarın Ankaraya gidecektir.

Gayrimübadiller kongresi

Gayri mübadiller bugün öğleden sonra Halkevinde bir kongre aktedeceklerdir.

Davet

Vefa Kumkapı İdman Yurdundan: 17/5/932 salı günü akşamı saat 8,30 da yanlız futbolcular arasında bir içtima aktedileceğinden bütün futbolcuların içtimada hazır bulunmaları tebliğ olunur.

Birinci sahifeden geçen yazılar

Muallimlere Zam Yapılamıyor

(Başı 1 inci sahifede)

zam yapılmasını teklif ediyorum.

Etem İzzet Beyin bu teklifi de bütçe darlığı dolayısile Refik Ahmet Beyin teklifi ile beraber kabulüne imkân olmadığı anlaşıldı.

Baytarlar ve köylü

Baytar müdürlüğü faslında da bazı münakaşalar oldu. Baytar teşkilâtının vazifesini iyi yapmadığından şikâyet edildi. Sıtma olan köylerde kinin tevzii merkezleri ihdası hakkındaki teklif makama havale edildi.

Spor teşkilâtına yardım

Muavenet faslı müzakere edilirken Halkevine verilen 30 bin liradan 2 bin lirasının spor teşkilâtına ve 2 bin 500 lirasının da deniz sporuna tahsis edildiğine dair Cevdet Kerim Beyin bütçede şerh verilmesi hakkındaki teklifi kabul edildi.

Belediye zabıtasının hakkı

Bundan sonra zabıtayı Belediye memurları tahsisatı faslı müzakere olundu. Polisten zabıtayı belediyeye geçen memurların maaş farkları olan 37 bin lira daimî encümence evvelce çıkarılmıştı. Etem İzzet Beyin bu hususta verdiği bir takrir üzerine belediye reisi Muhittin B. bu memurların hakkı mükteseplerinin muhafaza edileceğini söylemişti. Bütçe encümeni mazbatasında bu 37 bin liranın iade edildiği görülüyordu. Zabıtayı belediye memurları eski maaşlarını alacaklar, ancak yeniden hizmete alınacaklar polis maaşile tavzif edilecektir. Cevdet Kerim B. söz alarak bu hususta dedi ki:

— Bütçe darlığı esnasında bütçeye konan 37 bin lira bütün maddî kıymetlerin fevkindedir. Halkın havayici zaruriyesini kontrol ve diğer mühim belde hizmetlerile muvazzaf olan bu arkadaşlara vazifelerini daha iyi yapmalarını istediğimizin kendilerine bildirilmesini rica ediyorum.

Cevdet Kerim Beyin bu teklifi muvafık görüldü. Bütçenin diğer fasıllarının müzakeresine geçildi.

Fen işleri faslı bugüne bırakıldı.

Meclis bu sabah gene içtima ederek bütçenin müzakeratına devam edecektir. Bu akşam devre içtimaı bittiği için bütçe de ikmal edilecektir .

Komşu memleketlerde

Kürt isyanı

Barzan isyanı nasıl bastırıldı?

Halepten yazılıyor: — İrakın Barzan mıntakasında Kürt harekâtı isyaniyesine dair burayа gelen malûmata nazaran:

Beş yüz kişilik bir kuvvei müselleha Barzan ve civarında isyan eden Kürtleri tenkil etmek üzere gönderilmiş ve bu kuvvetler bilâ mukavemet "Barzan,, ı işgal ve asiler de dağlara iltica etmişlerdir.

Kuvvetler bir taraftan dağı muhasara etmekle beraber tayyareler de saatlerce bomba atmağa başlamışlardır. Bu sırada iki mülâzımın idare etmekte olduğu bir tayyare asiler tarafından düşürülmüştür. Tayyare parçalanmış, rakipleri ölmüş, cenazeleri bir tayyare ile Bağdada nakledilerek merasimi mahsusa ile defnedilmiştir.

İflâslar

HALEP: — Birkaç gün evvel Halep bangerlerinden Kerim Bâli Efendinin iflâsı şayiası çıkmıştır. Bu şayia teeyyüt etmiştir.

Halebin maruf tacirlerinden Hazkal ve kardeşleri namındaki ticarethane de mühim bir açıkla iflâs etmiştir.

Halebin meşhur mücevhercilerinden Basil Nasrullah Efendi de iflâs etmiştir.

Aşiret kavgası

BERUT: — Burada çıkan gazetelerin yazdıklarına göre, Arabistan çölünde bulunan Mevali ve Hadidî aşiretleri arasında geçen cuma günü kanlı bir çarpışma olmuş, bu esnada Mevali şeyhi Hüseyin bini Farisülâhmerüttafur maktül düşmüştür.

Tayyare kazası

ROMA, 15 A.A. — Aviano tayyare limanında bir tayyare kapaklanmış ve tayyareci ile makinist

Balkan tütün Konferansı Açıldı

(Başı 1 inci sahifede)

ümit ediyoruz. Yunan heyeti murahhasası, buraya, müşterek mesainin, beklenen faydalı neticeyi vereceği kanaatile geliyor. Biz, kat'iyetle eminiz ki, bütün dünyanın iktısadî hayat itibarile en müşkül olan bu günlerinde ve memleketlerimizin bir çok müşkülâtla mücadele ettiği şu zamanda, müşterek vazifemiz, müşterek bir itilâfa vusul için mümkün olan her şeyi yapmaktır. Bu itilâf, her üç hükûmet arasında samimi ve sıkı bir teşriki mesai için izhar edilen arzunun tahakkukuna doğru atılan ilk müsbete ve amelî hatveyi teşkil edecektir. Yunan heyeti murahhasası, her birimizin müşterek menfaatlerinin diğerine merbut olduğu ve hakikatte aramızda hiç bir menfaat farkı bulunmadığı kanaatindedir. Bunun için, bu içtimada müşkülât çıkması pek uzak bir ihtimaldir. Biz, burada, arzu ettiğimiz neticeye varmak için birlikte çalışmaya mecburuz. Kuvvetle ümit ediyorum ki, bu neticeye vâsıl olacağız. Burada hazır olan zevatın arzuları da, hükûmetimizin bize verdiği salâhiyete ve talimata tamamen uygundur. Bunlar, konferansın muvaffakıyetle neticelenmesi için en büyük bir ziman teşkil ediyor."

Bulgar baş murahhasının nutku

Bundan sonra Bulgar başmurahhası M. Sakarof ta ayni zeminde kısa bir nutuk irat ederek konferansın iyi netice vermesi temenisini izhar etmiştir.

Reis intihabı

Müteakıben, bundan sonraki içtimalar için reis intihabatı yapılmış ve Nemlizade Mithat Bey ittifakla reis seçilmiştir. Bunu müteakıp, aşağıdaki esaslar dahilinde müzakeratın idare ve takibi münasip görülmüştür:

1 — Tütün buhranındaki esbap,
2 — Zirai vaziyet,
3 — Almacak tedbirler.

Dünkü içtimada, Yunan heyeti murahhasası, tütün buhranının esbabı hakkındaki noktai nazarlarını izah ve hülâsa eden bir mukaddeme yapmıştır. Konferans, bugün saat 14 bu çukta ikinci içtimaını yapacaktır. Dünkü içtimada, üç memleket murahhasları yekdiğerine takdim edilmiş ve içtimada resimler alınmıştır. Murahhaslar şerefine bir ziyafet verilecektir.

İhtilâf yok

Akşam gazetelerinden biri Nemlizade Mithat ve Habip Edip Beyler arasında açıkdık zuhur ettiği için Mithat Beyin konferansa iştirak etmeyeceğini yazmıştır. Bunu soran muharririmize, gerek Mithat ve gerek Habip Edip Beyler: "Işte içtimaa iştirak ettik. Böyle bir mesele yoktur." demişlerdir. Bulgar murahhasları, dün öğleden evvel, Tütün Inhisarı umum müdürlüğüne giderek oradaki meşheri görmüşlerdir. Cümhuriyet refikimiz, Yunan ve Bulgar murahhaslarile temas için birer komite teşekkül ettiğini yazmıştır. Filhakika, bilâhara gelecek Bulgar ve Yunan murahhaslarile temas için Nemlizade Mithat, Habip Edip, Avni, Hasan Vafi, fabrikatör Şakir, Şevket, Vehbi, NurullahEsat ve Nüzhet Beylerden mürekkep iki hususî komite teşekkül etmişse de, bunların Balkan Tütün konferansile alâkaları yoktur. Dün sabah toplanan ve bu sabah ta toplanacak olan bu komiteler, Bulgaristan ve Yunanistanla memleketimiz arasında eşya mübadelelerini arttırmak, bu memleketlerle olan iktısadi ve ticarî münasebet ve rabıtaları inkişaf ettirmek için alınması muvafık olan tedbirleri görüşerek raporlarını hükûmete takdime memur edilmişlerdir.

Balkan Tütün konferansında görüşülecek meselelere dair Yunan murahhaslarının ne dediklerini dün yazmıstık. Türk noktai nazarı da tesbit edilmiş bulunmaktadır. Biz, tütün ziraatini üc memlekette tahdidine muhalif değilsek te, meshuru âlem olan Türk tütününün alelitlâf şark tütünü namı altında şöhretini kaybetmesine razı olamayız.

Bulgar murahhası ne diyor?

Bulgar murahhaslarından Bulgar Sanayi birliği reisi M. Angel Nikolof ta, kendisile görüşen bir muharririmize Bulgar tezini şöyle anlatmıştır:

— Biz tütün meselesinde diğer Balkanlılarla anlaşmak fikrine muhalif değiliz, biz de Türkler ve Yunanlılar gibi tütün buhranının önüne geçmek için müşterek tedbirler ittihaz edilmesini arzu ediyoruz. Tütün konferansının ilk adımı teşrinievvede toplanan Balkan konferansında Türkler tarafından yapılan bir teklif ile atılmıştı. Türkler o zaman İstanbulda bir Tütün Enstitüsü teşkilini teklif etmişlerdi. Bugün buhranın önüne geçmek icin yapılacak şey, istihsalât ile istihlâkât arasında bir müvazene tesisidir. Bu suretle fazla istihsalâtın da önüne geçilmiş olur.

— Demek oluyor ki istihsalâtın tahdidine taraftarsınız?

bir tereffü hâsıl olacak olursa tahdide neden taraftar olmayalım? Esasen rekabet sahasında biribirimizden endişe etmeğe de lüzum yoktur. Tütün istihsalâtının tahdidi Türkler tarafından teklif edilmiştir; bunu Yunanlılar ve biz prensip itibarile kabul etmişiz.

— İstihsalât ne nisbet dahilinde tahdit edilmelidir?

— Buna dair henüz tebellür etmiş bir fikir yoktur, bu cihet konferans müzakeratının neticesinde anlaşılacaktır.

— Tütün satışı için bir tröst teşkili mevzuu bahis midir?

— Şimdiye kadar böye bir teklif dermeyan edilmedi, bu sebeple bu meseleyi tetkik bile etmedik. Konferansta böyle bir mesele teklif edilecek olursa, biz de tetkik ettikten sonra bir mütalea serdedeceğiz. Biz konferansa Türkler ve Yunanlılarla müştereken çalışmak emelile geldik, çünkü derdimiz müşterektir. Konferans kararlarını versin, ondan sonra

İsmet Pş.nın Rusyadaki Gördükleri

(Başı 1 inci sahifede)

İsmet Paşa Halk Fırkasının milliyetçi, halkçı devletçi, inkılâpçı siyasetinin memleketin ihtiyaçlarına hakiki ve ciddî surette mütabakati kanaatini müşahedeleriyle bir kat daha kuvvetlendirmiş olarak avdet etmiştir.

Kemalist Türkiyenin siyasi ve millî inkişafı ve her sahada millî istiklâli müemmen tutan zihniyetin dost memlekette hususî bir muhabbetle telâkki olunduğunu anlattığı zaman Fırka grupu pek ziyade memnun ve mütehassis olmuştur.

İki memleketin siyasi münasebetlerinin tezahüratını da İsmet Paşa mufassal olarak anlattı. Millî mücadelenin bidayetinden beri iki taraf memleketlerinin yekdiğerini dost ve lâzım telâkki etmeleri ne kadar ciddî ve samimî olduğunun bir daha tezahür etmesinden fırka grupu pek memnun omuştur. İki taraftan her birinin beynelmilel münasebetlerin türlü tecelliyatında diğerine emniyeti muhafaza edecek zihniyette olmalarını, birinci derecede mes'ul olanlarla komşularına ve halk kütleleriyle külfetsiz temaslarına istinaden beyan ettiği zaman İsmet Paşayi Fırka grupu büyük takdir tezahürleriyle karşılamıştır.

Millî sanayiin tesisinde faydalı olmak için 20 sene vade ile faizsiz ve aynen mal ile ödenecek 8 milyon dolarlık malzeme tedariki imkânını fırka grupu hakiki bir dostluk delili addetmiştir.

İsmet Paşa sulh içinde millî inkişafı temin etmek için çalışmak ve sebat etmek arzularının her gün daha ziyade kuvvetlendirilmesinde ısrar etmiştir. İsmet Paşanın siyasi mevzuda tebarüz ettirdiği şu nokta dikkati celbetti. 15 gün süren uzun bir temas esnasında iki taraf hiç bir devlet aleyhinde konuşmamışlardır. Moskovadaki neşredilen tebliğin hakikatin tam bir ifadesi olduğunu Başvekil fırkada tekrar etmiştir. Fırka grupu Sovyet memleketleri hakkında hararetli dostluk tezahüratı göstermiş, hükûmetin hattı hareketini sürekli alkışlarla tasvip ve takdir eylemiştir .

Kontenjanda Tadilât yapıldı

(Başı 1 inci sahifede)

kilo font boru ilâve edilmiştir.

Yeni tadilâtta yerli sanayii himaye için 500 kiloluk keten ve 20,000 kilo tulbent tahsisatı verilmiştir. Ayrıca kontenjana 200 bin kilo deniz altı kablosu için tahsisat ilâvesi yapılmıştır. Her ay için 50 şer sesli sinema plâkına da müsaade edilmiştir.

Yeni kararnamenin en mühim ciheti resmi kıymet üzerinden tesbit olunan tarifede bulunmayan maddeler için mayıs ve haziran aylarına mahsus 15 bin kiloluk kontenjan tahsisatı ilâve edilmiştir.

Üç numaralı yeni zeyil kararnamesi mucibince A listesine Asıtearin, yazı makinesi şeritleri ateş toprağı, transformatör yağları, B. listesine çimento kâğıt torbaları yazı makinesi şerit makaraları ilâve edilmiştir.

Dün Vekâletten İstanbul gümrüklerine tebliğ edildiğine nazaran memlekette yapılamıyarak hariçten celbedilen posta telgraf idaresine ait fennî eşya ve millî müdafaa vekâletinin lüzum gösterdiği mevat kontenjan harici ithal edilecektir.

Askerî tebligat

Yalnız Hasköy nahiyesi mın takasında mukayyet ve mukim bulunan 328 doğumlu yerli ve yabancıların ilk yoklamalarını yaptırmak üzere Beyoğlu Askerlik şubesine nihayet 25-Mayıs-932 tarihine kadar müracaatları lüzumu ilân olunur. (Nüfus cüzdanı ve dört adet fotoğrafla beraber)

Fransızça, İngilizce, Almanca, İspanyolca, İtalyanca

BERLİTZ

Çabuk İyi ve Ehven öğretir.
Sınıf ve hususî dersler
Memurin, Muallim ve Zabitana hususî tarife
Kayıt açılmıştır.
Meccani Bir Tecrübe Dersi Alınız.
Ankara: Hacıbayram caddesi İstanbul: 373, İstiklâl caddesi

ALEMDAR ZADE Mehmet ve Ahmet
vapurları da
Yelkenci Zade, Sadık Zade kumpanyalarile birleşti.
Bu müttehit vapur kumpanyaları
Bütün sahillerimizde Türkiyenin en büyük posta servislerini yapacaklardır.

İstanbul İkinci İflâs Memurluğundan:

1 — Tamamı 4500 lira kıymeti muhammeneli Galatada Arapcamii mahallesinde Mina sokağında kâin atik ve cedit 34 No. lu halen 13,15 ve 32 numaraları havi hanenin tamamı, 2 — Tamamı 1500 lira muhammeneli Trabiyede hacı Osman bayırında atik 147 numaralı Fundalığın 3 rub'u hissesinin 360 hisse itibarile 285 hissesi, 3 — Beher metre murabbaı iki lira kıymet takdir olunan Sultanahmette Nakilbent mahallesinde Çeşme sokağında 3 numaralı 43 metro 65 santimetro murabbağında arsanın tamamı.

Yukarıda yazılı olan müflis kömürcü Mehmet Ağaya ait bulunan mallardan arsanın beher metro murabbaına elli kuruş verilmiştir. Kıymeti muhammeneyi bulmadığından diğer mallar da beraber müzayedeye vazolunmuştur. Bunlardan arsa 27 Haziran 932 pazartesi günü ve hane ile fundalık 16 haziran 932 perşembe günü saat 13 ten 17 ye kadar İstanbulda ikinci iflâs dairesinde açık arttırma ile satılacaktır. Bunlar hakkında tanzim kılınan şartname 18 Mayıs 932 den itibaren dairede alâkadaranın tetkiklerine hazır bulundurulmuştur. Arttırmaya iştirak edecekler yüzde 7 teminat parası vereceklerdir. Satış peşindir. Müterâkim vergi ve belediye resmi ve vakıf icaresi ve sair bilûmum masarifler müşteriye aittir. Talip olanlarla fazla malûmat almak isteyenlerin 931-21 dosya numarasile dairemize müracaat etmeleri ilân olunur.

Beyoğlu Sulh Mahkemesi Dördüncü Hukuk Hâkimliğinden: Terekesine mahkememizce vaz'ıyet edilip tasfiyesine karar verilen Celâleddin Arif Beyin yarısına mutasarrıf olduğu Şehzadebaşında Kırık tulumba sokağında kâin 11 numaralı hanenin yarısı satılacaktır. Yarısının kıymeti 2350 liradır. Arttırma günü 16 Haziran 932 perşembe günüdür. Dellâliye ve ihale pulu bedeli müşterisine aittir. İsteyenlerin yüzde on pey akçesini hâmilen mezkûr günde saat on altıda Mahkemede hazır bulunmaları lüzumu ilân olunur.

TİCARET İŞLERİ
Umum müdürlüğünden:

30 İkinciteşrin 330 tarihli kanun hükümlerine göre tescil edilmiş olan ecnebi şirkelerinden (Doyçe Luft Hansa Anonim Şirketi - Deutsche Luft Hansa Aktien Gesellschaft) Şirketi bu kerre müracaatla Şirket vekillerinden Ekrem Hamdi Beye evvelce verilmiş olan vekâletin ve İstanbul Şubesini temsil salâhiyetinin bu kerre nez ve iptal edildiğini bildirmiş olmakla ilân olunur.

İstanbul Mahkemei Asliye Birinci Ticaret Dairesinden: Memaliki Şarkiye Fransız bankasına merhun olup mahkemece satılmasına karar verilmiş olan beş adet muhtelif ebatta Yamut ve Karabağ halılarını almağa talip olanların 17-5-932 tarihine müsadif salı günü saat 14 te İstanbul belediyesi Sandal Bedestesinde hazır bulunmaları ilân olunur.

SEYRISEFAIN
Maden Dökümü
Müteahhitliği bir sene için ihale edilecektir. Teminat % 10 ihale 23-5-932 Saat 16.

Naim Vapur İdaresi
İzmir sür'at postası
(20 Saat)
Lüks
ADNAN
vapuru
Her hafta **Perşembe** günleri Galata rıhtımından saat tam 18 de hareketle doğru
İZMİR'e
ve pazar günleri İzmir'den saat 14 1/2 da hareketle İstanbul'a avdet eder.
Tafsilât için Galata, Gümrük karşısında Site Fransez Han No. 12 yazıhanesine müracaat.
Tel. B.O. 1041.

YELKENCİ VAPURLARI
KARADENİZ POSTASI
ERZURUM
Vapuru 16 mayıs
Pazartesi
günü akşamı Sirkeciden hareketle (Zonguldak, İnebolu, Samsun, Ordu, Gireson, Trabzon, Sürmene Rize ve Hope) ye gidecektir.
Fazla tafsilât için Sirkeci Yelkenci hanındaki acentalığına müracaat. Tel: 21515

D. ANAGNOSTOPOULOS
ve C. SİSKİDİ
Milli Yunan Vapur Kumpanyası
ANDROS
posta vapuru 1 7Mayıs salı günü limanımıza müvasalât ve 18 mayıs çarşamba günü Galata rıhtımından hareketle her sınıf yolcu ve eşyayı ticariye alarak (MİDİLLI, TİNOS, PİRE, ve İSKENDERİYE) ye azimet edecektir. Tafsilât için Galatada Çinili Rıhtım Hanında acentaları D. Anagnostopoulos ve C. Siskidi Efendilere müracaat. Tel. B. O. 2612.

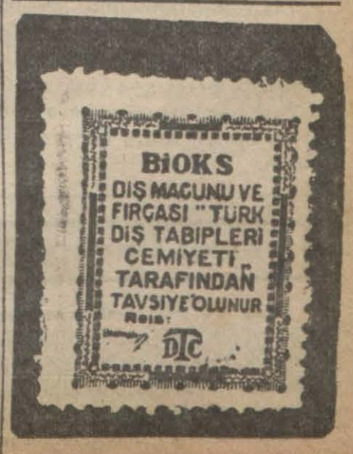

Günlük taze yumurta, nefis taze tereyağ, yoğurt, şişelerde (pastörize) süt **YALOVA MİLLET ve BALTACI** çiftlikleri mamulâtı **HASAN** Ecza deposunda

Hanımefendiler,
Artık dünya modasını
Takip zahmetinden
Vareste kalacaksınız!

Çünkü:
İPEKİŞ
Piyasaya çıkıyor
İstanbul ve Ankara muvakkat satış mağazaları 21 mayıs cumartesi günü açılıyor.

SÜ-DO-RONO
PERTEV
TERLEMEYE MANİ OLUR.

ANADOLU
Türk Sigorta Şirketi
4 Üncü Vakıf Han İstanbul
İhtiyat ve Sermayesi: (1.000.000) Türk Lirasıdır.
Nama muharrer hisse senetlerinin (%60) ı Türkler elindedir.
Türkiye İş Bankası tarafından teşkil olunmuştur. İdare meclisi ve müdürler heyeti ve memurları kâmilen Türklerden mürekkep yegâne Türk Sigorta Şirketidir. Türkiyenin her tarafında (200) ü geçen acentalarının hepsi Türktür. Türkiyenin en mühim müesseselerinin ve bankalarının sigortalarını icra etmektedir.
Yangın, Hayat, Nakliye, Kaza, Otomobil
sigortalarını en iyi şeraitle yapar. Hasar vukuunda zararları sür'at ve kolaylıkla öder.
Telgraf: İMTİYAZ - Telefon: İst. 20531

İSTANBULUN EN NEFİS SUYU **KOCATAŞ** EN LEZİZ GAZOZU

Bebek'te kâin 111 numaralı (Bebek Sarayı)nda
bulunan bilûmum eşya, Mayısın 20 inci cuma günü müzayede ile satılacaktır.
Avrupa salon takımları, yatak odaları, yemek salonları, kristal, kristofl, biblo, vazo, piyano, piyanola, markiteri ve hasır takımları, yol ve acem halıları, kreton perdeler, masalar, lâvhalar vesaire....

İstanbul'un en nezih aile mecmaı olan **ÇİFTLİK PARKI**
Her akşam gece yarısına kadar Şehrimizin rağbet ve teveccühünü kazanmış en maruf Hanım ve Beylerden mürekkep muhteşem Saz heyeti ve ayrıca mükemmel CAZBAND

Dr. HORHORUNI
Zührevî ve idrar yolları tedavihanesi
Beyoğlu, Taksim, Zambak sokak No. 41 Tel. B.O. 3152

Büyük Tayyare Piyangosu
12 ci TERTİP 5 ci KEŞİDE
11 Haziran 1932 dedir.
Büyük ikramiye 50000 liradır
Ayrıca: 15.000, 10.000 liralık büyük ikramiyeler ve 20.000 liralık mükâfat vardır.

Damla, romatizma, hazimsizlik, semizlik vesaire ve saireyi tedavi için meşhur
KARLSBAD
Şafi ilâcını unutmayınız.
Her nevi tafsilât için her gün saat (11 - 13) ve (16-18) arasında İstanbul'da (Yeni postane arkasında) Reşit Hanımın 3 numerosunda KARLSBAD belediyesi mümessili Mösyö HAGOP MIKAELIAN Efendiye müracaat olunması.

Emlâk ve Eytam Bankası ilânları

Bankamızın tahtı tasarrufunda olup ahiren ifraz edilerek Beyoğlun'da Teşvikiye mahallesinde Harbiye caddesinde kain kisi aşağıda mevcut arsalardan cepheleri Harbiye caddesine müsadif 1, 9 ve 8 parsel numaralı arsalar kapalı zarf usulile satılığa çıkarılmıştır.

Teklif edilecek bedelin beşte biri peşin olmak üzere müddet bakisi dört sene ve dört müsavi taksitte ve senevi yüzde on beş buçuk faize tâbi olmak şartile ödenilecektir.

İhale 30 Mayıs 932 tarihine müsadif Pazartesi günü Ankara'da İdare Meclisi huzuru ile icra edilecektir.

(1) numaralı arsanın teminatı (1.118), (8) numaralı arsanın teminatı (1.240) ve (9) numaralı arsanın teminatı (1.262) liradır.

Talip olanlar mufassal şartnamemizi görmek üzere İstanbul Şubemize veya Merkezde Emlâk servisine müracaat edebilirler. (2078)

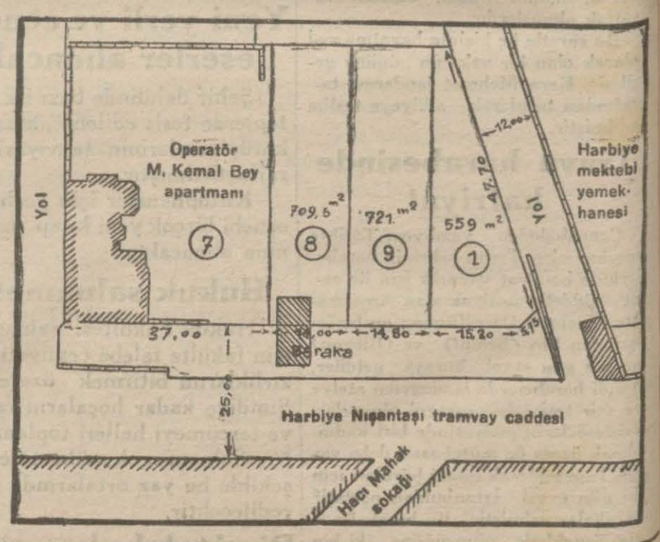

Gedikpaşada Jandarma satınalma Komisyonu riyasetinden:

Şapka ve tozluğu ile beraber on altı bin ilâ on altı bin beş yüz takım kışlık elbise imaliyesi kapalı zarfla münakasası 31 Mayıs 1932 tarihine müsadif salı günü saat on beşte yapılacaktır. Talip lerin nümune ve şartnameyi görmek üzere her gün ve münakasaya iştirak için teminat ve teklifnamelerile beraber mezkûr günde muayyen saate kadar komisyonumuza müracaatları. (1900)

Gedikpaşada Jandarma satınalma Komisyonu riyasetinden:

10,000 ilâ 10,500 kaput imaliyesinin kapalı zarfla münakasası 31 Mayıs 932 tarihine müsadif salı günü saat onda yapılacaktır. Taliplerin şartname ve nümuneyi görmek üzere her gün ve münakasaya iştirak için teminat ve teklifnamelerile beraber mezkûr günde muayyen saate kadar komisyonumuza müracaatları. (1901)

Tahlisiye umum müdürlüğünden:

İdare müstahdemini için muktazi 220 ilâ 240 takım yazlık elbise hakkında açılan alenî münakasada teklif edilen fiat haddi lâyikında görülmediğinden ihale muamelesi 19 Mayıs 932 tarihine müsadif perşembe günü saat 14 e talik edilmiştir.

Saat tam 14te münakasa açılacak 15e kadar devam edeceği ve saat on beşten sonra hiç bir müracaatın kabul aedilmeyeceği ilân olunur. (2022)

Devlet Demiryolları idaresi ilânları

2-9- IV 932 tarihlerinde müzayedesi icra kılınan, Mülğa Eskimalzeme deposundaki bin kalemi mütecaviz muhtelif eşyanın ihalei katiyeleri 19-V-932 tarihine müsadif perşembe günü saat 10 da ayni mahalde icra kılınacaktır. % 10 yüzde ondan aşağı olmamak şartile müzayede bedelâtını tezyide talip olanların yevmi mezkûrda H.P. mağazasına müracaatları ilân olunur. (1984)

Gedikpaşada jandarma Satınalma komisyonundan

Yirmi bin çift sarı kunduranın kapalı zarfla münakasası 5/Haziran/932 pazar günü saat on beş buçukta yapılacaktır. Taliplerin şartnameyi görmek üzere her gün ve münakasaya iştirak için teminat ve teklifnamelerile mezkûr günde muayyen saate kadar komisyonumuza müracaatları. (2036)

İstanbul Belediyesi ilânları

Sarıyer Belediye şubesi müdüriyetinden: Rumelihisarı Kale burçları üzerindeki ağaçlar dairede mevcut şartnamesi mucibince ve pazarlık suretile kestirileceğinden taliplerin 19/5/932 perşembe günü saat 14 te daire encümenine müracaatları. (2082)

Vesaiti nakliye resminden olan borcundan dolayı haciz altına alınan fiyat markalı 548 numaralı otomobili 932 mayısın 21 inci cumartesi günü saat 11 de Yeni Şehirde Büyük Akarca sokağında 17 numaralı hanenin önünde bilmüzayede satılacağı ilân olunur. (2079)

Gedikpaşada jandarma Satınalma komisyonundan

Dört bin dört yüz otuz yedi çift çizmenin kapalı zarfla münakasası 5/Haziran/932 pazar günü saat on dört buçukta yapılacaktır. Taliplerin şartnameyi görmek üzere her gün ve münakasaya iştirak için teminat ve teklifnamelerile beraber mezkûr günde muayyen saate kadar komisyonumuza müracaatları. (2038)

Gebze İcra Dairesinden:

Alacaklı: Sekban Zade Mahdumları.

Borçlu: İstanbul Avukatlarından Remzi Bey

Açık arttırma ile paraya çevrilecek gayri menkulün ne olduğu:

İçinde 209 adet müsmir zeytin ağacını havi on dönüm arazi.

Gayri menkulün bulunduğu mevki:

Gebzenin Şemsi mevkii.

Takdir olunan kıymet: Dörtyüz liradır.

Arttırmanın yapılacağı yer, gün, saat. 16 Haziran 932 Perşembe saat 11 de Gebze icra dairesinde

1 — İşbu gayri menkulün arttırma şartnamesi 6-6-932 tarihinden itibaren 932-218 No. ile Gebze İcra Dairesinin mezkûr No: sında herkesin görebilmesi için açıktır.

İlânda yazılı olanlardan fazla malûmat almak isteyenler işbu şartnameye ve 32-218 No: ile memuriyetimize müracaat etmelidirler.

2 — Arttırmaya iştirak için yukarıda yazılı kıymetin yüzde onu nisbetinde teminat gösterilecektir.

3 — Hakları Tapu sicili ile sabit olmayan ipotekli alacaklılarla diğer alacaklıların ve irtifak hakkı sahiplerinin bu haklarını ve hususile faiz ve masrafa dair olan iddialarını işbu ilân tarihinden itibaren yirmi gün içinde evrakı müsbitelerile birlikte memuriyetimize bildirmeleri icap eder. Aksi halde hakları Tapu sicili ile sabit olmayanlar satış bedelinin paylaşmasından hariç kalırlar.

4 — Gösterilen günde arttırmaya iştirak edenler arttırma şartnamesini okumuş ve lüzumlu malûmatı almış bunları tamamen kabul etmiş addolunurlar. Üstünde bırakılan gayri menkulün zamanında verilmezse gayri menkul ikinci bir arttırma ile satılır. Ve bedel farkı ve mahrum kalman yüzde beş faiz ve diğer zararlar ayrıca hükme hacet kalmaksızın alıcıdan tahsil olunur. Beş No: fıkradaki şart tahakkuk etmek kaydile üç defa bağırıldıktan sonra gayri menkul en çok arttıranın üstüne bırakılır. Şart tahakkuk etmezse arttırma geri bırakılıp alıcı taahhütlerinden kurtulur. Ve teminat ta kalkar.

5 — Arttırmanın birinci veya ikinci olmasına ve gayri menkule taallûk eden kanuni hakka ve satış tarzına göre diğer şartlar:

Arttırma birincidir. Dellâliye resmi ve Tapu alana aittir.

Yazılan gayri menkul yukarıda gösterilen 16 Haziran 932 tarihinde Gebze İcra Memurluğu Dairesinde işbu ilân ve gösterilen arttırma şartnamesi dairesinde satılacağı ilân olunur.

Zonguldak Belediyesinden

Zonguldak Belediyesinin 1932 senesi haziranından bilitibar (17,50) lira maaş mukabili (56) lira ücreti şehriyeli Zabıtai belediye memurlukları münhaldir. Belediye işlerine vakıf ve evsafı lâzimeyi haiz olanlar tercihan tayin edileceklerdir. Bu maaşlarla talip olanların Zonguldak Belediye Riyasetine müracaatları ilân olunur. (2070)

Tarsus Belediyesinden

İki yüz lira ücretli Tarsus Belediye mühendisliği münhaldir. Talip olanlar bir kıt'a fotoğraflarile beraber şimdiye kadar çalıştıkları yerlerde aldıkları vesaik ve sair evraki resmiyelerinin musaddak suretlerile mayısın yirmi beşine kadar Tarsus belediyesine müracaatları. (Yüksek mühendis mektebi mezunları tercih olunacaktır). (2069)

Evkaf müdiriyeti ilânları

Terkosda Balaban burun civarında göl kenarında Evkafa ait mandıracı çayırının 932 senesi kiyahı 12/5/932 tarihinden itibaren müzayedeye vazedilmiştir. 4/Haziran/932 tarihinde müsadif cumartesi günü ihalesi icra kılınacağından talip olanların yevmi mezkûrda İstanbul Evkaf Müdüriyetinde Orman ve Arazi idaresine müracaat eylemeleri ilân olunur. (1969)

Istanbul sıhhî müesseseler
Mübayaa komisyonu riyasetinden

Sıhhî müesseselere 1 Haziran 932 tarihinden 31 Mayıs 933 tarihine kadar lâzım olan bir senelik sadeyağı, et, ekmek, pirinç, şeker, sabun, süt, yoğurt ve alelumum kuru erzak ile taze sebze ve mahrukat ve mekûlâtı hayvaniye ve aşı hayvanatı tanzim edilen olbaptaki şartnameleri veçhile ve kapalı zarf usulile ihale edilmek üzere münakasaya konulmuştur.

Bunlardan et, ekmek, süt, yoğurt, ve sadeyağı 7 Haziran 932 salı günü saat 14 te yaş sebzeler ile şeker, pirinç, sabun ve emsali kuru erzakile mekûlâtı hayvaniye 8 Haziran 932 çarşamba günü saat 14 te ve alelumum mahrukat ile dana ve sair aşı hayvanatı 14 Haziran 932 salı günü saat 14 te fiatlar haddi lâyık görüldüğü takdirde ihale edilecektir.

Bu baptaki şartnameleri görmek ve fazla izahat almak istiyenlerin mezkûr komisyona müracaatları ilân olunur. (1963)

MİLLİYET MATBAASI