PAZAR
6 MART 1932
7 nci sene, No. 2180
NUSHASI 5 KURUŞTUR

Milliyet

Sahip ve Başmuharriri
Siirt Meb'usu MAHMUT
Umumi Neşriyat ve Yazı Müdürü
ETEM İZZET

İNÖNÜ ÜNİVERSİTESİ TÜRKİYE CUMHURİYETİ KÜTÜPHANESİ

Yeni Harp Hazırlıkları Görülüyor !

Ağır vazife

İktidar mevkiinde bulunanların omuzlarında çok ağır bir vazife yükü var. Her memlekette böyledir; fakat bizdekinin hususiyeti ve ehemmiyeti daha büyüktür. Normal zamanlarda, paranın bol, bütçelerin mütevazin olduğu devirlerde bir memleketi idare etmek o kadar güç değildir. Millî ve beynelmilel hayat ve şeraiti gözönünde bulundurarak dürüst bir politika takip etmek kâfidir. En büyük zorluk bugünün şartları ve vaziyeti içinde idare makinesini yürütmektir. Bugün öyle bir vaziyet var ki, hükûmet en iptidaî imar, terfih, tenvir ve ıslah vazifelerini yapmak için elinde vasıtası, parası yoktur. O halde "Niçin bu iş bitmiyor? Niçin bu teşebbüs alınmıyor?" diye etrafa tariz yağdırmadan evvel alâkadarların maruz kaldığı bu zaruret ve yoksuzluğu düşünmeliyiz.

Maatteessüf bütün dünya bir araya gelip müşterek derde çare buluncaya kadar biz de kendi vesaitimizle, kendi kabuğumuz içinde yaşamağa mecburuz. Onun için hükûmetten yeni imar, inşa, tesis plânları beklemek, ondan gayrimümkünü istemek olur. Hükûmet için en büyük marifet ve muvaffakıyet; bugünkü vaziyetin devamını temin etmektir. Bu hedefe ise ancak samimî bir müvazene politikasile varmak mümkündür: Bütçede müvazene, iktısadî müvazene...

Varidat bütçemiz, iki sene içinde 220 milyondan yüz elli milyona düştü. Bu ânın halledilecek muadelesi, masraf bütçesini de ayni seviyeye indirmektir. Eğer masraf bütçemizin imar, inşa, tesis fasıllarında 40-50 milyon liralık yeni bir tahsisat mevcut olsa idi; bu teşebbüsleri bir kaç sene geri atmak suretile istediğimiz müvazeneyi bulurduk. Maatteessüf geçen seneden beri bu harap vatanın en zarurî imar ve inşa hareketleri durdurulmuştur. Uğraşılan şey, otuz milyon lira kadar mühim bir parayı; teşkilâttan, masarifi umumiyeden, kadrolardan çıkarmaktır. Onun için kısılan her masraf millî muhitte yeni bir ıztırap doğuruyor. Daraltılan her kadro muztariplere ve işsizlere yeni bir kafile daha katıyor.

Şu muhakkak ki, resmî ve hususî her müessesenin teşkilât ve idaresi samimî ve ciddî bir tetkike tabi tutulursa masarifi umumiyesini çok mühim mikdarda indirmek kabil olur. Bilhassa bazı müesseselerin tevhidinden mühim tasarruflar yapılabileceği muhakkaktır. Geçenlerde alâkadar bir zat, bu işlerin tetkik edildiği bir komisyonda diyordu ki:

"Başka müesseseleri bilmem; fakat bir matbaalar meselesi var. Ortada büyük ve mükemmel bir devlet matbaası varken, bunun haricinde hükûmetin on altı matbaası daha mevcuttur. Bunların hepsinin ayrı ayrı kadroları, ayrı ayrı masrafları vardır. Bunlar niçin birleştirilmiyor?"

Matbaalar misali küçük bir misaldir. Devletin umumî teşkilâtında üzerinde durulacak buna benzer vaziyetler pek çoktur.

Şunu da unutmamalı: Varidat bütçesindeki boşluk; yalnız masraf bütçesinde tasarruf yapmak suretile kapatılamaz. Halkın tediye kudreti çok azaldığına göre ona yeni mükellefiyetler tahmil etmek te akla gelmez. O halde varidatı arttırmak için bazı imtiyazları ve muafiyetleri kaldırmak lâzımdır. Öyle imtiyaz ve muafiyetler ki, Türkiyede yeniden kurmak istediğimiz sanayiin inkişafına mâni olmasın. Tetkik neticesinde anlaşılıyor ki bazı kanunlarımızda böyle ahkâm mevcuttur. Ankara mahafilinde teşviki sanayi kanunu, tekaüt kanunu, ve daha bunlara benzer bazı kanunlar üzerinde tasarruf mülâhazasile yeni tetkikler yapılması fikri çok çok ileri sürülüyor. Kat'î karar; ancak bütçenin tanzim ve müzakeresinde verilebilecektir. Bu vaziyet karşısında vatandaşlara düşen vazife; fevkalâde bir zaman içinde bulunduğumuzu düşünerek kendilerine tevecküh eden fedakârlıkları yenmeğe çalışmak ve hükûmete ağır olan vazifesinde azamî müzahereti göstermektir.

Siirt Meb'usu
MAHMUT

Changhai'dan sonra yeni bir muharebe daha mı hazırlanıyor?

Çinliler bir mütareke olmadığını söyleyorlar

Japonlar 19 uncu Çin ordusunun karargâhını top ateşile dövmektedirler

CHANGHAI, 5 A.A. — Japonlar tarafından verilen emir üzerine muhasematın tatil edilmiş olmasına rağmen Nan-Hsiang'in cenubu garbisinde kâin Ho-Sian-Tou'da muhasematın tekrar başlaması tehlikesi vardır. Dün sabah Çinliler, orada vâsi bir cephe üzerinde yeni siperler kazmışlardır.

Ayni zamanda Çinlilerin kuvvei külliyelerini Sou-Tchéou'un 7 kilometre şarkında kâin bir nokta olan Kinsan'ın şimali garbisinde tahşit etmekte oldukları haber verilmektedir.

19 uncu ordu kumandanı Tsai-Ting-Kai, bir tamim telgrafı neşretmiştir. Mumaileyh, bunda milleti Chapei ve Kiang-Wan vakayiini unutmamağa ve sonuna kadar mücadele etmeğe davet eylemektedir.

Çin gazeteleri, bu sabah Çinlilerin Japonları mağlûp etmiş olduğuna dair bir takım yanlış haberler neşretmektedir.

Çinde galeyan ve nümayiş..

Japon askerlerinin sokaklarda vücuda getirdikleri siperler..

Diğer taraftan, bu gazeteler Loyang hükûmetinin hattı hareketi dolayısile memnuniyetsizliklerini izhar etmekte ve hükûmet erkânını 19 uncu orduya muavenet etmeğe muvaffak olamamış olmakla ittiham ve muahaze eylemektedir.

Bir Japon kruvazörü battı mı?

LONDRA, 5 A.A. — Changhai'dan Reuter Ajansına bildiriliyor:

Saat 6,30 da çıkan gazeteler, Çinlilerin Nanzing'ı zaptetmiş oldukları haber vermektedir.

Bu gazeteler, bu muvaffakiyeti evvelce Çinliler tarafından torpil konulduktan sonra terkedilmiş olan siperlerde bulunan Japonların bu torpillerin infilâkı yüzünden telef olmuş olmalarına hamletmektedir.

Çin mahafili, 8,000 Japonyalının Linkoda katledilmiş ve Japon kruvazörünün batmış olduğuna dair olan şayialara inanmakta berdevamdır. Bu mahafil amiral Namura'nın ölmüş olduğunu da söylemektedir.

Mütareke yok

LONDRA, 5 A.A. — Changhai'dan Reuter ajansına bildiriliyor: Japon umumi karargâhının tekzibine rağmen resmî mahafil Japon kıtaatının Kiaping ve Taitchang mıntakalarına taarruz ve Puinsan'ı havadan bombardıman etmiş olduklarını beyan etmektedir.

Nankin hükûmeti, bir mütareke mevcut olmadığını beyan etmektedir. Mezkûr hükûmet, Çin ve Japon kıtaatının bütün cephede karşı karşıya bulunmakta olduğunu bildirmektedir.

Changhai'da büyük bir heyecan

(Devamı 6 ıncı sahifede)

Çin ordularına karşı muharebe eden Japon kıtaatı Başkumandanı Ceneral Uyeda

Hariciye vekili Sofyada

Davet vaki olursa lâzım geldiği kadar orada kalacak

SOFYA, 4 A.A. — "Geçikmiştir" (Anadolu Ajansının hususî muhabiri tarafından) — Bugün resmî mahafile mensup salâhiyettar zevat, Tevfik Rüştü Beyin Sofyada bir gün için kalmasının çok arzu edildiğini ve bu ziyaretin M. Huşanof tarafından yapılan son seyahattan sonra bilhassa kıymet peyda eylediğini ısrarla bana söylediler. Tevfik Rüştü Beyin Sofyada duracağına dair henüz resmî bir haber yoktur. Ancak Bulgar hükûmeti tarafından Sofyada 24 saat kalması pek ziyade arzu edildiğinden bu davetin kabul edileceği ümit olunmaktadır.

Anadolu Ajansının notu: Aldığımız malûmata göre, Bulgar hükûmeti tarafından resmen davet vaki olduğu takdirde Hariciye Vekilimizin Sofyada lâzım olduğu kadar kalacağı tahmin edilebilir. Davet vaki olmazsa Sofyada tevakkufuna ihtimal verilmemektedir.

Tevfik Rüştü B. in Cenevrede Hitabesi

CENEVRE, 4 A.A. — Anadolu Ajansının hususî muhabirinden — Tevfik Rüştü Bey bugün Cenevrenin Club International'de şerefine verilen öğle yemeğinde güzel bir hitabe vermiştir. Darülfünun Pr. M. Rappardin verdiği ziyafette bir çok murahhaslar matbuat erkânı 150 kişiden fazla davetli vardı. Evvelâ Pr. M. Rappard ayağa kalkarak İsviçre kanunu medenisini almış olan Türkiyeye İsviçrenin müteşekkir olduğunu söyledi.

Yeni Türkiyenin Gazinin dehası sayesinde vâsıl olduğu şayanı hayret terakki merhalesini sitayişle anlattıktan sonra Tevfik Rüştü Beyi hazıruna çok takdirkâr bir lisanla takdim etti. Yeni Türk ricalinin himmeti ve Tevfik Rüştü Beyin faaliyeti sayesinde Türkiyenin cihan politikasında kendine temin ettiği mevki ve bütün devletlerle dost olmak hususunda gösterdiği muvaffakiyeti ve gerek sulh siyaseti gerek terki teslihat bahsında her devletin Türkiyeyi nümune alması lâzım geldiğini anlattı.

Tevfik Rüştü Bey Profesöre teşekkür ettikten sonra bu güzide heyet huzurunda kısa bir müsahabe yapacağını fakat her ne de olsa bu sırada iktısadi buhran ve terki teslihat meseleleri kadrosu haricinde söz söylemek mümkün olmadığını beyan ve bu meselelerin biribirine merbut olduğunu anlattıktan sonra beynelmilel büyük konferansların faydasını ve terki teslihat konferansının daha şimdiden faydalı neticeler verdiğini birçok konferansların müsbet netice vermemiş olmasından nevmit olmamak lâzım geldiğini ve beynelmilel hayatın bu safhaları geçirmesi

(Devamı 6 ıncı sahifede)

Tahrikât yapılmışsa meydana çıkarılacak!

Vilâyete verilen 300 imzalı istida hakkında vali muavini ne diyor?

Bir nokta: 2000 amele biribirini nereden buldu da istida imzalamaya karar verdiler?

İşsiz kaldıklarından bahisle iki bin ameleyi temsil ettiklerini söyleyerek 300 kadar imzalı bir istida ile Vilâyete müracaat edenlerin nasıl bir saik tesirile hareket ettiklerinin zabıtaca tahkikine devam edilmektedir. Bu hususta kendisile görüştüğümüz Vali vekili ve muavini Fazlı Bey bize şu beyanatta bulunmuştur:

"— Her sene bu mevsimde, tütün işleyen depolar ve buna mümasil mağazalar birkaç ay için faaliyetlerini tatil ederler. Bize müracaat edenler de bu suretle muvakkaten açıkta kalanlardandır. Kendilerine, "mademki iş istiyorsunuz, yol inşaatında sizi çalıştıralım" diye iş gösterdik. Biz mağaza işçisiyiz, diye kabule yanaşmadılar. Ka-

(Devamı 6 ıncı sahifede)

Vali Muavini Fazlı Bey

Nis'teki binicilik koşularına giriyoruz

Binicilik mektebinde zabitlerimiz idmanlarına devam ediyorlar

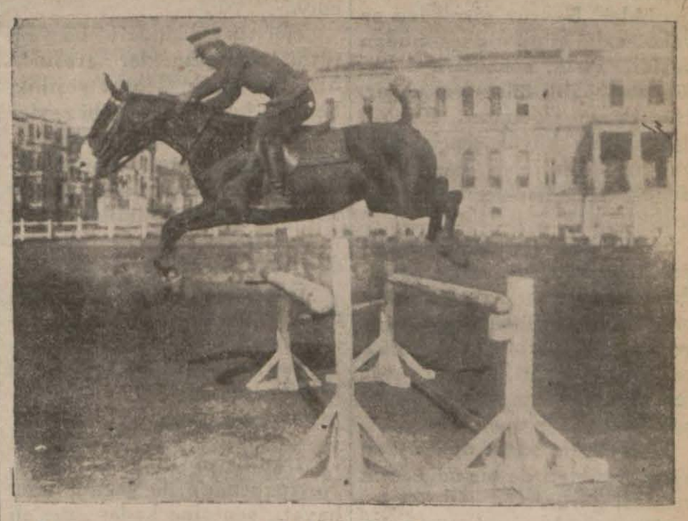

Önümüzdeki nisan içinde Nis te beynelmilel büyük müsabakalar yapılacaktır. Sofyada yapılan Balkan binicilik müsabakalarına iştirak eden binicilik mektebimizde Nis müsabakalarına da iştirak için ehemmiyetli hazırlıklara ve idmanlara devam edilmektedir. Nis müsabakalarına, Sofyadaki zabıtan mânialı müsabakada birinciliği kazanan yüzbaşı Cevat Beyden maada, yüzbaşı Ziya, mülâzim Cevat ve Saim Beyler de iştirak edeceklerdir. Bu zabitlerimiz, hava müsait olduğu günlerde binicilik mektebinin bahçesinde, hava iyi olmadığı günlerde de mektebin kapalı manejinde binicilik talimleri ve müsabakaya girecek hayvanların talim ve terbiyelerine devam etmektedirler. Her zabit, günde 4 hay

(Devamı 6 ıncı sahifede)

Server Cemal Bey merhum

Marsilyada Bir facia

Server Cemal Beyin zıyaı

Başkonsolosumuz, mecnun bir odacı tarafından öldürüldü

ANKARA, 4 (A.A.) — Anadolu ajansı Marsilya'dan atideki telgrafi almıştır:

(Devamı 6 ıncı sahifede)

Bir koca, karısını ve âşıkını öldürdü!

Facıa gece yarısından sonra Feriköyde cereyan etmiştir. Katiller yakalandı..

Pangaltı arkasındaki Feriköy semti, eski, tek katlı evlerle ve ekseriya bahçevan, celep ve emsalinin sakin olduğu bir yerdir. Evvelki gece, burada, tam mânasile bir aile faciası olmuş ve bir koca, karısile birlikte onun sevdiğini de öldürmüştür. Bir muharririmizin, cinayet mahallinde etrafile yaptığı tahkikata nazaran hâdisenin tafsilâtı şudur:

(Devamı 6 ıncı sahifede)

Maktul Seher ve hemşiresi Mürüvvet H. lar

Ankara Hanımları Yenişehirde bir Hilâliahmer şubesi açmış ve çalışmaya başlamışlardır. Resmimiz bu hanımlardan bir grupu göstermektedir. Feyizli ve müsmir bir mesai hedefi olan bu teşekkülün muvaffakıyetine çalışan hanımlarımız arasında mümtaz hanımefendiler de vardır. Grupun ön sırasında ve ortada oturan Başvekil İsmet Ps.nın refikaları Hf.dir.

Mareşal Pilsudski

Dün şehre çıkmadı, Mısıra hareket etti

Mısır'a gitmek üzere seyahat etmekte olan Lehistan Harbiye nazırı Mareşal Pilsudski, dün saat 11,30, limanımıza uğramış olan Romanya seyrisefain acentesinin Romania vapurile ve Pire tarikile İskenderiye'ye hareket etmiştir. Mareşal Pilsudski dün rahatsız bulunduğundan vapurdan çıkmamış ve vapurun hareketinden biraz evvel Lehistan konsoloshanesi erkâni tarafından teşyi edilmiştir.

Amerika Sefirliği

M. Grevv'ün yerine Arjantin elçisi tayin edildi

Assosciated Press'in İstanbul muhabirliğine dün gelen bir telgrafa nazaran, cemahiri müttehidenin Ankara sefaretine Arjantin elçisi Mr. Charles Sherril tayin edilmiştir.

Amerikanın Tokyo sefaretine tayin edilen Amerika sefiri Mr. Grew 13 martta şehrimizden Amerikaya gidecektir.

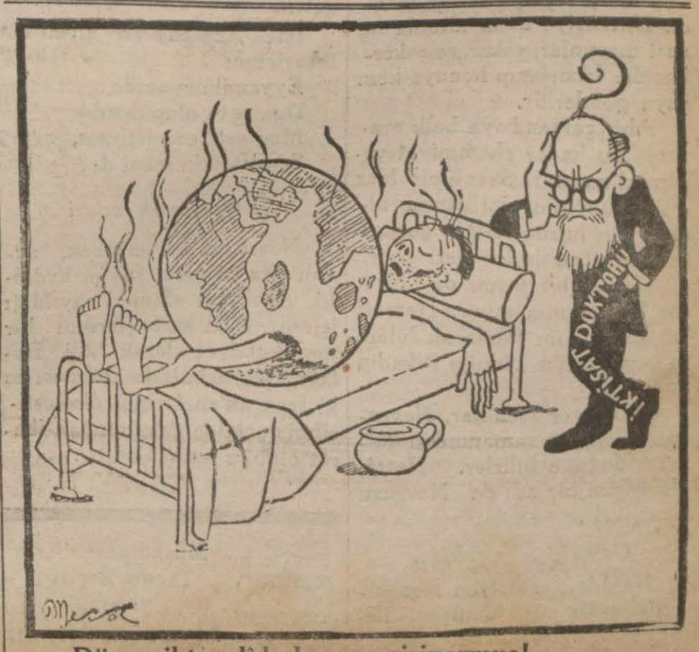

Dünya iktısadî buhran geçiriyormuş!

Iran mektupları: 10

Nevruz nedir, o gün ne yaparlar?

Iranda Nevruzun çok şayanı dikkat sahneleri vardır..

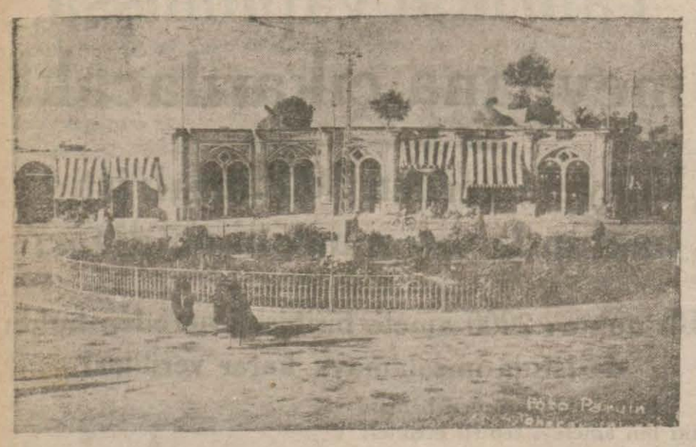

Tahran'ın istiklâl caddesi olan Hayabanı lâlezar..

TAHRAN, (Milliyet) — Arzın hamel bürcüne girdiği gün, İranlıların en büyük millî bayramı olan (Nevruz) a tesadüf eder. Beynelmilel takvime göre mart ayının yirmi ikinci günü, Nevruzdur.

Eski Cemşit an'anesinden kalan Nevruza İranlılar, İslâmiyeti kabul ettikten sonra dinî bir mahiyet verdiler. Meselâ, Nevruzun bir ismi de "Ali bayramı,, dır. Halbuki Nevruz, teessüs ettiği zaman, İslâmiyetten eser yoktu.

Ananeyi dinleştirmek

Zaten İranlıların âdeti böyledir: Her hangi bir an'aneyi, dinileştirmedikçe kabul etmezler. Ona, evvelâ dinî mahiyet verir, halk arasında kökleştirir, tamim eder ve nihayet tatbikatına girişirler. Ramazan ve kurban bayramları, şenliksiz ve gösterişsiz geçer. Halbuki Nevruza daha iki ay kala, her tarafta hazırlıklara başlanır.

Nevruz şenlikleri

Nevruzda halkın heyecanı, büyük tezahürat şeklini alır. Şenlikler, Nevruz girmeden evvelki salı günü akşamından başlar. Halk, sokaklara dökülüp ateşbazlık hünerleri yapar. Her taraf, donanır. Evlerin damlarında büyük şepçirag'lar yakılır. Bangi ve hamaki dikleri hava fişekleri patlatılır.

Kûze ismi verilen çamurdan yapılmış destilerin içine barut doldurularak ateş verilir. Hemen herkesin elinde birer Kûze vardır Bu Kûzeler, çevrildikçe içindeki barut, fışırtılı sesler çıkararak umumî neş'enin çoğalmasına hizmet eder.

İçine yine barut doldurulan ağaç kütükleri de bir nevi fişek vazifesi görür.

Bu gece, hemen bütün evler de meşhur Acem Cilâvı pişer. Fakirler bile ne yapıp yapar, ateşe bir tencere pilâv koyarlar.

Heftilevn

Ahır çarşambada misafirlere Heftilevn dedikleri yedi çeşit yemiş ikram etmek âdettir. Heftilevn ekseriya üzüm, hurma, incir, ceviz, badem gibi kuru yemişlerden mürekkep olur. Bundan maada Nevruziye namı altında hususî macunlar, şeker ve şekerlemeler hazırlanıp konuya komşuya gönderilir.

Ahır çarşambaya halk arasında bu kadar ehemmiyet verilmesi muhtarı Sakafi'nin Hazreti Hüseyinin intikamını almak için huruç ettiği geceye tesadüf etmesinden ileri gelir.

Halkın bir kısmı da Nevruz bayramının gûya Hazreti Alinin hakkını tanıtarak hilâfete geçtiği gün olduğu itikadındadır.

Münevver İranlılar, Nevruzun (Cemşit) zamanından kalma olduğunu bilirler. Hattâ, Nevruzun bir adı da Nevruzu Cemşit'tir.

Cemşidin mevkii...

İranlılar, eski İran medeniyetini tesis eden Cemşit ailesine mensup olmakla iftihar ederler.

Bunlara "Pişdatyan,, tabakası denir ki İranda ilk evvel hükûmet tesis eden, bu hanedan olmuştur.

"Pişdadiyan,, ların birinci evlâdı Kiyomres, İran medeniyetinin bânilerinden sayılır. Kiyomres, Ekinler sahibi demektir. Bir İran hurafesine göre, Kiyomres devrine kadar, insanlar vahşiler gibi dağlarda gezer ve çiftçiliğin ne demek olduğunu bilmezlerdi.

Kiyomres kimdi?

Kiyomres, İranda cemiyetçiliği tesis eden ve tohum ekmeği halka ilk öğreten insandır. Cemşit, Kiyomresin torunlarından biridir. Ve "Cem,, namile bizim eski divan edebiyatımıza da dahil olmuştur. Cemşit, ayni zamanda şarabın da mucidi olduğundan namı, bir zaman dillerde destandı.

Nevruz yaklaştığı için, şimdi İranın her tarafında halk, büyük millî bayrama hazırlanıyor.

İlk harfleri (S) ile başlayan isimler arasında herkes kendi arzusuna göre, bir şey intihap ediyor.

Heftsin dedikleri bu yedi türlü sinli yemekler arasında Sir - sarımsak, Sebz - yeşillik, Sebze - kuru üzüm, gibi şeyler de bulunurmuş. Hele canlı balıkla, yumurta mutlaka lâzımmış. Balık ve yumurta birer remizdir. Eski İranlıların gök ve denizlerin sahip ve hükümdarı olduklarına işarettir.

Gûya, Nevruzun girdiğini, denizin içindeki balıklar bile hissederek kuyruklarını oynatır, ve yeni seneyi sevinçle karşılarlarmış..

Mübarek bad!

İranlıların itikadına göre, Nevruzu neş'e ile geçirenlerin hayatı, senesine kadar neş'eli geçer. Nevruz günü, bütün eski kinler unutulur.

Nevruzda biribirlerine rastlayanlar, tanışmağa hacet olmadan selâmlaşırlar:

— Mübarek bad!..

— Mübarek bad...

— Lânet ber Yezit!

— Lânet ber Yezit!

Nevruzda, Yezidi lânetle, Ali abayı hasretle anmak, maniler, tekerlemeler söylemek âdettir.

İşte Azerbaycan şiveli bir tekerleme:

Eyyamiküm saide,
Dua suya olup demid,
Men seni çok istirem,
Sen istersin meni de?

Su serpmek adeti

Nevruzda su serpmek, sudan şifa ummak, suyun aydınlık ve sihhat alâmeti sayıldığı içindir. Bazı su başlarının bir nevi kutsiyet alarak "Ali Bulağı,, gibi isimlerle anılması eski İran an'anelerinin dinileştirilmiş şekilde devamından ibaret olduğu muhakkaktır.

V. N.

ROTBART MOND EXTRA

Müşkülpesentlerin
Tıraş Bıçağı
yalnız:
Mond-Extra'dır

HARİCÎ HABERLER

Amerikada Mesele oldu

Lindberg'in oğlunu hâlâ bulamadılar

HOJEVELL "Nevyork" 5 A.A. — Hojevell sakinlerinden olan ve Lindbergin oğlunun kaçırıldığı gece ikametgâhından ayrılarak müstaar bir isimle Brooklyn mahallesine nakleden Patsy Orlando isminde bir şahıs dün tevkif edilmiştir.

Orlando, acilen Trenton'a naklolunmuştur. Polis bu bapta daha fazla malûmat itasından imtina etmektedir.

Yeni bir haber daha

NEVYORK, 5 A.A. — Connecticut dahilindeki Hartford postahanesinde Lindberg namına gönderilmiş ve âtideki cümleyi muhtevi bir kart postal daha bulunmuştur.

Çocuk sıhhattedir. Halka sükûnet bulmasını söyleyiniz.

Umumî kanaat bu kartın çocuğu kaçıranlar tarafından gönderildiği merkezindedir. Johnson ismindeki bir şahıs Hartford'da tevkif edilmiştir.

NEVYORK, 4 A.A. — Lindbergın oğlunu kaçırmış olan eşhas ile muhabere etmiş olduğuna dair çıkarılan haber tekzip olunmaktadır.

NEVYORK, 4 A.A. — Lindbergin oğlunun Massachusset eyaletinin küçük şehirlerinden birinin bir evinde saklı olduğu söylenmektedir.

Bütün Amerika polisi faaliyete geçti

NEVYORK, 4 A.A. — Taharriyat için sarfedilen tekmil faaliyetlere ve bütün Cemahiri Müttahide polisinin halk tarafından da yardım görmekte olmasına rağmen, Lindbergin oğlu şimdiye kadar bulunamamıştır.

Polis, gayri ihtiyari ve hüsnü niyetle hareket eden birçok eşhasın gösterdikleri asılsız izler üzerinde yürüyerek vakit zayi etmiştir.

Birçok insanlar şüpheli telâkki ettikleri şahısların ellerinde, kucaklarında gördükleri çocuklardan şüphelenmekte ve ağlıyan bir çocuk taşıyan herkesi halkın tecessüs ve merakını celbeylemekte ve hattâ bazen şüpheler açıkca izhar olunmaktadır.

Polis, şimdiki halde Lindberge hitaben yazmış olduğu bir mektupta küçük oğlunun iki erkekle bir kadının elinde bulunduğunu bildiren ve ecnebi zannedilen yaşlı bir kadını aramaktadır.

Fidyei necat

TRENTON "New-Jersey", 4 A.A. — Polis, çocuğun iadesi için 50,00 dolar hediyei necat talep eden ikinci mektubu neşretmiştir. İmzasız olan bu mektup Nevyorktan postaya verilmiş bulunmaktadır.

Bazı tafsilât

PARİS, 5 A.A. — Le Journal, Lindbergh'in çocuğunun kaçırılması meselesi hakkında tafsilât vermektedir.

Bu gazete, maruf tayyarecinin kendisinden 50,000 dolar koparmak sevdasında olan bir takım kimselerin haince bir oyununa kurban olmuş olduğunu yazmakta ve bu eşhasın bu gibi işlerle meşgul bir çeteye mensup olmadıklarını ilâve eylemektedir.

Birçok kimselerin yanlış haberler vererek polisin taharriyat ve tahkikatını işkâl etmekten zevk duymakta oldukları zannolunuyor.

Lindbergh'e gelen bütün telgraflar uydurma ve sahtedir.

Dün Lindbergh, Nevyork'un varoşlarından South-Orangel'de postaya verilmiş olan bir kart almıştır. Bunda şöyle deniliyor:

"Çocuk, ölecek. İmzamı tanıyorsunuz."

Bu kartı gönderen evvelâ "Çocuk ölmüştür" diye yazmış sonra tashih etmiştir.

İmza, 3 yıldızdır. Ve bir toplu iğne ile iliştirilmiştir. Bu imza, evvelce Lindbergh tarafından alınmış olan bir mektuptaki imzanın aynidir. Polis, şimdiye kadar 625 kişiyi isticvap etmiştir. Polis, Lindbergh'e telefone etmiş olduğunu itiraf eden bir şahsı tevkif etmiştir. Bu şahıs, hiçbir şey söylemiyeceğini, çünkü telefone etmek meselesinin polise değil, kendisine ait hususî bir iş olduğunu söylemiştir.

Bazı telgraflar, Lindbergh ailesini ölümle tehdit eylemektedir. Çocuğu kaçıranların evin itiyadatına vakıf oldukları zannedilmektedir. Filvaki, ufak bir gürültü duyar duymaz havlamakta olan köpek, kaçırma hâdisesi esnasında aslâ bağırmamıştır. Polis, bütün hizmetçileri isticvap etmişse de bir netice elde edememiştir.

Şüphe

NEVYORK, 5 A.A. — John Son'un tevkifine sebep Lindberg'in çocuğunun kaçırıldığı akşam ev civarında görülen otomobile benzer bir otomobil sevkederken şüpheyi davet etmiş olmasından ibarettir.

Johnson'un vaktile Lindbergh'e şoförlik ettiği tekzip olunmaktadır.

Johnson tevkifi esnasında ehali bağırıp çağırarak polis karakolunun önünde toplanmış, mevkufu yakalayıp linçetmek istemiştir. Johensonu himaye için civarda bulunan polis kuvvetlerini hepsi celbedilmiştir.

Çekoslovakva'ya 600 milyon

Fransa gene kesenin ağzını açtı

PARIS, 5, (A.A.) — Meb'usan meclisi maliye encümeni, Fransa'da Çekoslovak için 600 milyonluk istıkraz tahvilâtı çıkarılmasına dair olan mukavelenamenin tasdikine müteallik raporu ikinci okunmasını müteakip kabul etmiştir.

PARIS, 5 A.A. — Çekoslovakya ya ödünç olarak altı yüz milyon frank verilmesi hakkındaki mukavele projesinin meb'usan meclisinde müzakeresi esnasında M. Tardieu bu projenin haklı sebeplere müstenit olduğunu izah etmiş, Çekoslovakya'nın malî işlerini idare hususunda gösterdiği kiyaseti metetmiş, bu projeden maksadın Çekoslovakya'nın malî istikrarını bir kat daha kuvvetlendirmekten ibaret olduğunu söylemiş ve demiştir ki:

"Çekoslovakya'nın merkezi Avrupa'da nüfuz ve mevkiini muhafaza etmesi icap eder. Çünkü merkezî Avrupa'da Çekoslovakya olmaksızın emniyet ve itimat teessüs edemez.

Tuna memleketleri hakkında Fransa'nın Cenevre'de yaptığı tekliflerden de bahseden M. Tardieu bu tekliflerin hiç bir millet aleyhine müteveccih olmaksızın bütün alâkadar devletlere hitaben yapılmış olduğunu tasrih etmiştir.

Nihayet meb'usan meclisi mukavele projesini yirmi muhalif reye karşı üç yüz yirmi beş reyle kabul etmiştir. Radikal Sosyalistler ile Sosyalistler müstenkif kalmışlardır".

M. Briand Geliyor mu?

Siyasî hayata döneceğine dair alâim var

PARIS, 4 A.A. — Havas Ajansından: M. Briand geçen pazar gününden beri Paristeki apartımanında bulunmaktadır. Sıhhatı çok iyidir. Mumaileyhin çok yakın dostlarından birisi, sabık hariciye nazırının Parise avdet etmesinin sıhhatile münasebettar olmadığını Havas Ajansının muhabirlerinden birisine söylemiştir

Bu seyahat esasen derpiş edilmiş bulunuyordu. Fakat, M. Briand kendisinin Cocherel malikânesinden müfarekatinin gizli tutulmasını arzu etmiştir.

Sabık nazır, hemen her gün birçok şahsî dostlarını kabul eylemektedir.

Alman Reisicumhurluğu

Komünist namzet, haini vatan mı?

HAMBOURG, 5 A.A. — İmperatorluk müddei umumisinin talebi üzerine Hambourg Diyet hukuk komisyonu, Reichstag ve Hambourg Diyeti azasından olan ve komünistler tarafından reisicumhur namzedi olarak gösterilen Thaelman'in teşrii masuniyetinin ref'ine 6 reye karşı 7 rey ile karar vermiştir.

Mumaileyh, henüz malûm olmıyan bir takım sebeplerden dolayı vatanî hiyanetle ittiham edilmektedir.

Hitler kazanacak olursa

BERLİN, 5 A.A. — Müfrit milliyetperverler, Prusya dahiliye nazırının intihap mücadelelerinde Hitler muvaffak olduğu takdirde müfrit milliyetperverlere karşı cebrüşiddet istimal etmeleri için zabıtaya gizli talimat vermiş olduğuna dair ortaya bir şayia çıkarmışlardır.

Prusya matbuat idaresi, bu muhayyel talimatın sahte olduğunu zira Hitler'in kazanmasına imkân olmadığını bildirmektedir.

Janne Darc'ın bayrağı

PARIS, 5 A.A. — (Lord Tyrell) dün ve hakiki bir tarzda istinsah edilmiş olan Janne Darc'ın bayrağını M. Doumer'e tevdi etmiştir.

Reisicümhur Büyük Britanya sefirine teşekkür eylemiştir. Mezkûr bayrak yakında Reins'deki büyük kiliseye konulacaktır.

Cenevre Müzakereleri

Nutuklar, yeni yeni tezler devam ediyor

CENEVRE, 5 A.A. — Umumî komisyonunda reis, mütenakıs haberlerin ve gazete makalelerinin münakaşasına devam etmeğe mahal olmadığını beyan etmiştir. Dün kabul edilmiş olan karar sureti, hâdisatı bitaraf bir surette tahkik ve meclise doğru malûmat gelmesini temin etmeği istihdaf eylemektedir.

Şu halde umumî müzakere hakiki surette başlamış ve ilk evvelâ Meksika ve Colombia murahhaslarının fikirleri dinlenmiştir.

Colombia murahhası M. Restrepo, riayeti kuvvetlilerin hakkını tahkim eden zaiflerin hukukunu muhafaza için 4 prensip ileri sürmüştür:

1 — Bazı muahedelerin icrasını temin maksadile bir ecnebi arazisinin askerî surette işgalinin men'edilmesi.

2 — İşgal esnasında evvelce mevcut olan mukavelenamelerin hukukî kıymeti hakkında müzakerelere girişilmesinin men'olunması.

3 — Tebaanın mal ve canlarının himayesi hususunun, kendi arazisinden inzibatî tedbirler alınmasını meneden devletin hukuku hükûmranisi ile tahdit olunması,

4 — 1907 tarihinde inikat etmiş olan ikinci La Haye sulh konferansının mukarreratına tevfikan bir devletin diğer devlete karşı bir takım hukuka sahip olması veya ona nazaran dain mevkiinde bulunması borçlu devletin arazisini askerî surette işgal ve onun emval ve emlâkini müsadere etmek hakkını bahşeylemez.

Colombia murahhası, netice olarak bu prensiplerin hukuku düvelden mülhem ve şeklî olması lâzım geleceğini söylemiştir.

Meksika murahhası M. Ortega, gerek hukuku düvel sahasında ve gerek hukuku hususiye sahasında hiç kimse, bizzat ihkakı hakedemez.

Celse, saat 13 de tatil ve 15,30 a tehir edilmiştir.

M. Tardieu'nün beyanatı

PARIS, 5 A.A. — Havas Ajansından: Dün meb'usan meclisinin hariciye encümeni huzurunda beyanatta bulunan M. Tardieu, terki teslihat konferansındaki tarzı hareketini anlatmış ve Cenevrede kürside müdafaa ettiği Fransız teklifatını teşrih ederek Çin-Japon ihtilâfında Fransanın vaziyetini izah eylemiştir.

Mumaileyh, Cenevredeki Fransız murahhası heyetine verilen direktifi tamamen tasvip etmiş ve bundan sonra Çekoslovakya'ya verilen 600 milyon franklık kredi itasına mezuniyet veren mukavelenin akdinde Fransız hükûmeti için âmil olan sebepleri izah ederek hariciye encümeninin bu bapta maliye encümeni tarafından verilen rapor hakkında müsaadekâr bir fikir izhar eylemesinde israr etmiştir.

İkinci bir Poincare

LONDRA, 5 A.A. — Daily Herald gazetesi, M. Tardieu'nün mesleki hayatından bahsetmekte ve mumaileyhin Fransız milletinin umumî takdir ve riayetine mazhar olmak hususunda M. Poincarée'ye halef olacak gibi görünmekte olduğunu ehemmiyetle kaydeylemektedir. Bu gazete, M. Tardieu'nün yüksek zekâsının şimdiki vukuatı mükemmelen idrak etmesine medar olduğunu ve mumaileyhin realizminin kendisini hakikaten bu dakikanın adamı haline getirmekte bulunduğunu yazmaktadır.

Bir katilin mahkûmiyeti

POUGHKEEPSIE, (Nevyork hükûmeti) 5 A.A. — Eski efendisi milyoner Schatz'ı 20-12-931 tarihinde öldürmüş olmakla maznun Japonya'lı Akiyama ölüm cezasına, ve şeriki cürmü olan Japonya'lı kadın da müebbet kürek cezasına mahkûm edilmişlerdir.

Bir vapur oturdu

LA COROGNE, 5 A.A. — Portugal sahillerinde karaya oturarak istimdatta bulunan Alman transatlantik'i Bayreuth'e muavenet eylemek üzere bir remorkör hareket etmiştir.

İntihar mı, kaza mı?

BERLIN, 5 A.A. — Dün gişelerini kapatmış olan Handelsbank müdürü M. Walter Brann, fazla uyutucu madde yutmuş olduğundan dolayı ölmüştür.

Mumaileyhin intihar mı ettiği veya ihtiyatsızlığına mı kurban olduğu bilinemiyor. Bankanın zimmeti, birkaç milyona baliğ bulunuyordu.

Almanya hükûmetinin işe müdahele ve mevduatı kısmen temin eyliyeceği zannolunmaktadır.

Norveç başvekili öldü

OSLO, 5 (A.A.) — Başvekil M. Kodetrup vefat etmiştir.

---

biyesile Johenson'un gizli münasebetlerde bulunduğu söylenmektedir.

Johenson bu mürebbiye ile Pazar ve pazartesi günleri görüştüğünü, salı günü için tekrar görüşmek üzere söz verdiğini fakat o gün gelemediğini itiraf etmiştir.

Zabıta mürebbiyenin şüphe edilecek hiç bir hal ve hareketi olmadığına kuvvetle kani bulunmaktadır. Lindberg ile karısı da mürebbiyeye pek ziyade itimatları olduğunu söylemişlerdir.

Zabıta Johenson'un idare ettiği otomobilin içinde bulunan bir süt şişesine büyük bir ehemmiyet vermektedir.

Boston zabıtası da yolda numarası değiştirilmiş diğer bir otomobili

SON DAKİKA

Reisicumhur Hz. Ankara'da hararetli surette istikbal edildi

ANKARA, 5 (.AA.) — Reisicümhur Hazretlerini hâmil bulunan hususî tren saat 12,30 da şehrimize muvasalat etmiştir. Gazi Hazretleri istasyonda B. M. Meclisi Reisi Kâzım, Başvekil İsmet, B. Erkânı Harbiye Reisi Müşir Fevzi Paşalar Hazeratiyle, heyeti vekile azası, meb'uslar, devair erkân ve müdiranı ve kalabalık bir halk kütlesi tarafından istikbal edilmişlerdir.

Nafia vekili ve vali

ANKARA, 5 (Telefonla) — Nafia vekili Hilmi Beyle İstanbul valisi Muhiddin ve yeni İrak sefiri bugün şehrimize geldiler.

Sabık iktisat vekilinin davası

ANKARA, 5 (Telefonla) — Sabık İktısat vekili Şakir Bey tarafından Son Posta ve Yarın gazeteleri aleyhine açılan davanın rüyetine bugün de devam edildi. Maznunların vekilleri müdafaalarını yaptılar. Karar ayın dokuzuncu günü tebliğ edilecektir.

Ankara - Istanbul treni

ANKARA, 5 (Telefonla) — Bu akşam Kayseri treni geciktiğinden İstanbul treni bir saat teahhurla hareket etmiştir.

Gümrük kapıları ilân edilecek

ANKARA, 5 (Telefonla) — Kaçakçılık hakkındaki kanuna tevfikan tesbit edilecek olan gümrük kapılarına ait tetkikata devam edilmektedir. Bu hafta nihayetinde bu gümrük kapıları ilân edilecektir.

Izmirde vali muavini namına para dolandıran kâtip

İZMİR, 5 (Milliyet) — Vali muavini Saip Bey ve iskân müdürü namlarına para dolandıran Vilâyet şifre kâtibi Fahri Ef. Adliyeye verilmiştir.

Izmir Rıhtım şirketindeki sahte kârlıktan yedi kişi maznun

İZMİR, 5 (Milliyet) — Rıhtım Şirketinin avukatı Gat Franko Ef. bugün geldi, tekrar isticvap edildi. Maznunlar yedi kişidir ve şunlardır:

Sabık müdür Mr. İv Gifre, muhasebeci Perret, Meclisi idareden Yordan, maslahatgüzar Galip Bey veznedar Kasar, Gat Franko Efendiler ve sabık Nafia komiseri Emin Bey.

Suç rüşvet ve sahtekârlıktır. Esas mütalea yarın maznunlara tebliğ edilecektir.

Gazete idaresinde bomba

BELGRAT, 5 (A.A.) — Nelipiç sokağında kâin Novo Doba gazetesinin altkatında bu sabah saat dörtte gayet şiddetli bir iştial vuku bulmuştur. İştial pencerelerden birine konan bir bombanın patlamasından ileri gelmiştir. Matbaanın camları kırılmıştır. Başka bir zarar yoktur.

Meclis encümenlerinde yeni aza

ANKARA, 5 (A.A.) — Büyük Millet Meclisi bugün Reis Vekili Refet Beyin riyasetinde toplanarak belediye kanununun 83 üncü maddesine bir fıkra ilâvesi hakkındaki kanun lâyihasının ikinci müzakeresinde kabul etmiş, meclis encümenlerinde istifa ve vefat suretiyle vuku bulan münhallere aza intihabı yapılmıştır. Bütçe encümenine Sadettin Rıza (İstanbul), Turgut (Manisa) Sıhhiye encümenine Saim (Manisa), Halit (Bordur), Müdafaai Milliye encümenine Rasim (Kütahya), Maliye encümenine Ziyaeddin Beyler seçilmişlerdir.

Almanya'nın Moskova sefareti müsteşarı'da yaralandı

BERLİN, 5 (A.A.) — Kim olduğu henüz belli olmayan bir şahıs Moskovadaki Alman sefareti müsteşarını rovelverle yaralamıştır. Müteârrız tevkif edilmiştir. M. Litvinof Alman sefirine derhal teessür ve teessüflerini bildirmiş, Rus adliyesine gayet ciddî surette tahkikat yapacağını beyan etmiştir.

M. Litvinof Cenevreden dönüyor

MOSKOVA, 4 (A.A.) — Terki teslihat konferansında Sovyet murahhas heyeti reisi M. Litvinof, Cenevreden hareket eylemiştir.

— Tass —

Muhterem Halkımızın
Nazarı dikkatine

Piyasada bazı ticarethanelerin bir takım ipeklileri İPEKİŞ mamulâtı diye sürmekte oldukları istihbar edilmiştir. İPEKİŞ kumaşları henüz piyasaya çıkarılmış değildir. Çıkarıldığı zaman ilân edileceği veçhile İpekiş mamulâtında altın yaldızlı İPEKİŞ damgası olacaktır.

İnhisarlar nasıl tevhit edilecek?

Ekonomi

Oda kongresi tetkikatına devam ediyor

Dün mensucat sanayiimiz hakkındaki rapor müzakere edildi..

Ticaret odası kongresine dün devam edilmiştir.

Karamürsel fabrikası müdürü Mehmet Ali Beyin riyasetinde yapılan bu içtimada evelâ Gazi Hz. ve Kâzım Paşa Hz. lerinden gelen cevabi telgraflar okundu.

Hereke fabrikası müdürü Reşat Beyin hazırladığı mensucat sanayiimiz hakkındaki raporu tetkik eden komisyonun hulâsa ettiği temenniyatın okunmasına başlandı.

Komisyon, mensucat sanayiimizin terakki ve inkişafı için bir mensucatçılar birliği tesisini, sanayi mektep lerinde mensucat şubelerinin bir an evvel vücude getirilmesini, sanayi komisyonculuğunun Türklere hasrı, yünlerimizin standardize edilmesi, bilhassa mensucatın nefaseti kadar metanetine de ehemmiyet verilmesi ve mevaddı iptidaiyenin her ne suretle olursa olsun kontenjan meyanına konulmasını bilhassa temennî ediyordu.

Bir zat memleketimizde imal edilemiyen tülbent ve mermer şahinin de bu temenniyat meyanına ithalini istedi ve kabul edildi.

İhracat eşyamız hakkındaki raporu tetkik eden komisyon henüz mesaisini bitirmediğinden kongre müddeti temdit edildi ve içtima gelecek cumartesiye bırakıldı.

Tel-Aviv panayırında pavyon yapacağız

Tel-aviv panayırı mümessili Abraham Yoeli efendi şehrimize gelmiş ve dün İhracat ofisile temas etmiştir.

Büyük mikyasta iştirak edeceğimiz Tel-aviv panayırında mamulât ve masnuatımızın teşhiri için bir hususî pavyon yapılacaktır. Bu pavyonu yapmağı sergi idaresi deruhte etmektedir. Abraham Yoeli efendi Türk mimari tarzını temsil edecek olan bu binanın plânlarını tesbit için Ofisle temas etmektedir.

Esnafın odaya kayıtlarına başlanıyor

Esnaf cemiyetleri reis ve kâtibi umumileri dün Ticaret müdürlüğünde bir içtima yapmışlardır.

Bu içtimada esnafın Ticaret odasına kaydı meselesi üzerinde görüşülmüştür.

Esnafın Ticaret odasına kayıtlarına bu hafta sonunda başlanacaktır. Bu husus için icap eden tertibat alınmıştır. Cemiyetler mürakaba bürosu bunun için beş senelik cüzdanlar bastırmıştır. Her küçük esnaf senevi yirmi kuruş verecektir. Bu para esnafın cemiyetlerine verecekleri aidattan tenzil edilerek çıkarılmıştır. Bu itibarla esnafa bir yük olmayacaktır.

Fransaya göndereceğimiz konserveler

Fransa hükûmetinin üzerinde "La Turquie" kelimesi bulunmayan konserve kutularının Fransaya idhal olunmayacağı hakkındaki kararı ve sebze konservelerine vazedilen tahdidat konserve sanayii ve ihracatımızı çok müteessir etmiştir. Paris büyük elçimiz bu hususta bir formül bulabilmek için meşgul olmatkadır. Elçiliğimiz bu hususta konserve fabrikatörlerimizin ne düşündüğünü Ticaret odası vasıtasile sormaktadır.

Romanyadaki Türk tebaasının işleri

Romanya hükûmeti oradaki Türk tebaasının bir iş yapabilmesi için bu işin Türkiyedeki Romen tebaası tarafından da yapılıp yapılmadığını tetkik et mektedir. Ticaret odası bu nokta üzerinde tetkikata başlamıştır.

Paris borsası

PARIS, 5 A.A. — Mübadele faaliyeti biraz betaat peyda etmiştir. Fiatler, bazen mahsus denecek surette düşmüştür. Maamafih, kapanışta piyasa biraz yükselmiş ve son fiatler günün en aşağı fiatı olmamıştır.

Fransa rantları tutulmuştur. Gümüş para zaiftir.

Ingiliz lirası

NEVYORK, 5 A.A. — Ingiliz lirası dün senenin en yüksek kıymetini bulmuştur. Kapanışta 3,50375 dolar idi. Yani ¼ çent yükselmiş idi. Bu salâh İngiliz hazinesi tarafından Morgan kredisinin tediye edilmesi ve Londraya Fransız sermayelerinin tehacüm eylemesidir.

Borsa fiatları

Kambiyo	Kapanış L.	K.	S.
Ingiliz lirası	7	43	00
Bir T. Lirasının mukabili			
Fransız frangı		12	06
Dolar	0	47	47
Liret	9	08	00
Belga	3	41	22
Drahmi	37	53	50
Isviçre frangı	02	45	10
Leva	64	93	00
Florin	1	18	09
Kuron Ç.	16	03	00
Şiling A.	4	19	04
Pezata	6	20	50
Mark	1	99	79
Zloti	4	19	34
Pengo	4	05	81
Ley	80	15	00
Dinar	27	50	50
Tahvilât	**Kapanış**		
İ. Dahili	00	00	
D. Muvahhade	61	25	
A. Demiryolu	29	45	
Borsa Harici			
Altın	9	28	
Mecidiye		49	50
Pankot	2	32	

Rıhtım Suiistimali

Halit Zıya B. İzmirden geldi, Ankaraya gitti

Hükûmetçe vazıyet edilen İzmir Rıhtım şirketi tahkikatile alâkadar olmak üzere İzmir'e giden kadastro Fen Heyeti müdürü Halit Ziya B. şehrimize avdet etmiş ve dün akşam Ankara'ya gitmiştir.

Halit Ziya Bey Ankarada Nafia vekâleti ile temas ederek suiistimal hâdisesi etrafında izahat verecektir.

Adli tahkikat son safhadadır. İzmirde Müddeiumumilik maznunlara tebliğ edilecek olan iddianamesini hazırlamakla meşguldür.

Şimdiki halde kefaletle tahliye edilen maznunlar şirket müdürü Mösyö Iv muhasebeci Pere ve şirketin murahhas azası M. Yordandır. Bunlardan başka şirket maslahatgüzarı Galip, avukat Gad Franko ve Emin Beyler gayri mevkuf olarak maznun bulunmaktadırlar.

Iddianamede suiistimal maznunlarının hazine hukukunu ziyaa uğratmak suçundan mahkemeye verilmeleri talep edilmektedir. Ceza muhakemeleri usulükanununun tarifatı dahilinde iddianame maznunlara tebliğ edilecek ve üç gün zarfında itirazda bulunabilecekleri bildirilecektir.

Son karar üç dört gün zarfında verilecek ve bu mühim suiistimal davası mahkemeye intikal edecektir.

Mühürlü Telefon!

Fazla muhaverenin nasıl yazıldığı henüz anlaşılmadı

Belediye müfettişi Ali Yaver Beyin Şehzadebaşındaki evinde mevcut telefonundan fazla mükâleme ücreti istenildiği iddiası etrafındaki tahkikata devam edilmektedir. Beyazıt komiserliği, henüz evrakı müddeiumumîliğe iade etmemiştir. Şirket direktörü, ifadesinde henüz tetkikat ikmal edilmediği için vaziyeti izah edemiyeceğini söylemiştir. Diğer taraftan, Ali Yaver Beyin evindeki kablonun şirket tarafından evvelki gün değiştirildiği ve adliye ile zabıtanın bundan haberdar edilmediği iddia olunmaktadır. Ali Yaver Bey avukat Methi Sait Beyi tevkil etmiştir. Tahkikata devam edilmektedir.

Şeker Tahkikatı

Yirmiden fazla tüccar mahkemeye verildi

Şeker fiatlarının yükselmesi üzerine vilâyet ihtikâr komisyonunca yapılan tetkikat ve tahkikat neticesinde yirmiden fazla şeker tüccarı hakkında hazırlanan mazbata dün müddeiumumîliğe gelmiştir. Müddeiumumîlik evrakı tetkik ve Sultanahmet birinci sulh ceza mahkemesine tevdi etmiştir. Mahkeme mazbatada ismi yazılan tüccara celpname kesecek ve muhakeme için tayin edilen [illegible]de mahkemede hazır bulun[illegible]ı lüzumunu kendilerine tebliğ edecektir.

Mahkemelerde

Yol soran çocuklara emniyet etmemeli

Ağırcezada bir zarfçılık davasının rüyetine başlandı

Dün ağırceza mahkemesinde şayanı dikkat bir davanın rüyetine başlanmıştır. Davayi şu şekilde hülâsa etmek kabildir:

Kaymakamlıktan mütekait Tevfik Bey günlerden bir gün 1800 lira tutan tekaütlük ikramiyesini almış, 400 lira da başka bir yerde bulunan alacağını tahsil etmiş, 2200 lirayı sağ cebine koyup Yüksekkaldırımdan çocuğuna kitap almak için yokuşu tırmanmağa başlamıştır. Yokuşun ortalarına geldiği zaman yanına eli yüzü temizce bir çocuk sokulmuş:

— Efendi amca Kredi Liyone bankası nerede? diye sormuştur. Bu eliyüzü temizce çocuğun ismi İsaî'dir ve sabıkalıdır. Fakat Tevfik Efendi ne bilsin, kemali safiyetle cevap vermiştir:

— Hayır bilmiyorum çocuğum... Bu sual ve cevabın teatisi esnasında her ikisinin yanından sür'atle bir adam geçmiş, (bu adamın ismi Sıracalı İhsan dır) ve yanlarından geçerken yere bir paket düşürmüştür. İsaî hemen eğilip bu paketi almış, şöyle bir bakmış, sonra içini çekerek:

— Hüiii, demiş. Aman amcacığım, yaşadık. Tam 2500 İngiliz. Devlet kuşu tepemize kondu. Gel paylaşalım.... Tevfik Efendinin koluna yapışarak sürüklüye sürüklüe tenha sokaklardan birine götürmüştür. Burada iki bin beşyüz İngiliz paylaşırken, birden bire Sıracalı İhsan gelmiş:

— Aman, demiş 2500 İngiliz kaybettim, üzerinizi arayacağım, ve derhal İsaînin üzerini aramış, 500 Türk lirası bulmuş:

— Bu para benim değil, demiş ve "Al kardeşim" diye 500 lirayı iade etmiştir. Sıracalı İhsan bu sefer Tevfik Beyi aramak istemiş, üzerinde para bulunduğu için Tevfik Bey buna mümanaat etmiştir. Orada münakaşa başlamış, bu esnada Kâzım isminde birisi de gelerek, her üçü birlikte Tevfik Efendinin kollarını arkaya kıvırmışlar, cebinden 2200 lirasını alıp kaçmışlardır. Mal canın yongasıdır, derler. Tevfik Efendi can havlile bunların arkasından fırlamış, kovalamaya başlamış, nihayet İsaîyi yakalayıp karakola götürmeğe muvaffak olmuştur. Karakolda İsaî arkadaşlarını söylemiş, Kâzımla Sıracalı İhsan da yakalanmış, fakat para bulunamamıştır. Dün bu üç maznunun muhakemesine başlanmış, fakat muhakeme şahit celbi için başka güne kalmıştır.

Neşriyat davaları

Muhit mecmuası gayri siyasî olarak intişar edeceğine dair beyanname verdiği halde, Çin - Japon harbini yazmış, bu suretle de siyasî neşriyat yapmış olduğu için hakkında kanunî takibata tevessül edilmiştir.

* Dünya gazetesi beyanname hilâfına iki ortak tarafından neşredilmekte olduğu için hakkında kanunî takibat yapılmaktadır.

Bir kaçakçı da 6 aya mahkûm

Adliye dairesi dahilinde bulunan sekizinci ihtisas mahkemesi dün birkaç dava rüyet etmiştir. Bunlardan yalnız biri karara raptedilmiş, diğer davaların evrakı ihtisas müddeiumumîsi tarafından tetkik edilmek üzere mahkemeden istenmiştir. Karara raptedilen dava şudur:

Balatta Karabaş mahallesinde oturan Yaşua Efendi evinde kaçak rakı yaparken polis ve inhisar memurları tarafından yakalanmıştır. Yeşua yakalandığı zaman polis ve inhisar memurlarına da hücum etmiş ve hakarette bulunmuştur. Dün cereyan eden muhakemesi neticesinde Yeşua altı ay hapse, 36 lira nakdî ceza itasma mahkûm olmuş ve derhal tevkif edilerek tevkifhaneye gönderilmiştir.

Bir esrar kaçakçısı mahkûm oldu

Ağırceza mahkemesinde esrar kaçakçılığından dolayı muhakeme edilen Niko bir sene hapse, üç yüz lira para cezasma mahkûm olmuştur.

İnhisarlarda

Tevhit nasıl Olacak?

İnhisarların haziranda nakledileceği söyleniyor

İnhisar umum müdürlerinden mürekkep komisyon, inhisarların tevhidinde tatbik edilmek üzere müşterek bir kadro projesinin tesbiti mesaisine devam etmektedir. Tuz, tütün ve müskirat inhisarlarının bir umumî müdür tarafından idare edileceği anlaşılmaktadır. Bu takdirde umum müdürün tuz, tütün ve müskirat işlerile ayri ayrı meşgul olacak birer muavini bulunacaktır.

İnhisar idarelerinin hazirandan itibaren tevhit edileceği muhakkak görülmektedir. Gittikçe kuvvetlenen bir rivayete göre, tevhitten sonra, inhisar idaresi, 933 senei maliyesi bidayetine kadar tecrübeten İstanbulda faaliyetine devam edecek ve ancak merkezde bulunması zarurî görülen bazı kısımlar önümüzdeki haziran bidayetinde Ankara'ya nakledileceklerdir.

Barut İnhisarında..

Barut ve Mevadı Infilâkiye inhisarı müdürü Lûtfi B. idarenin muvaffak kadro projesini hâmilen Ankara'ya gitmiş bulunmaktadır. Muvakkat kadro, 30 kadar memurdan ibarettir. Lütfi B. bu hafta sonunda Ankara'dan avdet edecektir.

İnhisar müdürlerinin seyahatleri

Gümrükler ve İnhisarlar Vekâleti, inhisarlar müdürlerinin, Vekâletin müsaadesi olmadıkça teftiş seyahatine çıkmamalarını ve bilâ istizan Ankara'ya da gitmemelerini emretmiştir.

Vilâyette

Yeni Defterdar

Dünden itibaren yeni işine başladı

Yeni İstanbul Defterdarı Mustafa Bey dün Defterdarlığa gelmiş ve muamelâtı Şefik Beyden devralarak işe başlamıştır. Mustafa Beyi dün bazı zevat ve memurlar tebrik etmişlerdir. Mumaileyh, maliye başmüfettişi Nâzım Ragıp Beyle uzun müddet görüşmüştür.

Bir şikâyet

Dün bir hanım mülkiye müfettişliğine müracaatla maaş yoklamasından şikâyet etmiştir.

Şark Tütünleri

Komisyon raporunu Ankaraya gönderdi

Şark tütünlerinin hariç piyasalarda revacını temin için Türkiye, Yunanistan ve Bulgaristan arasında bir teşriki mesai vücude getirilmesi meselesini tetkik etmekte olan komisyon vazifesini bitirmiş ve raporunu İktısat vekâletine göndermiştir. Raporda üç devlet arasında [illegible]ude getirilecek teşriki mesai hakkında ittihazı lâzım gelen tedbirler izah edilmiştir.

Maaş ve üç aylıklar

Evkaf idaresi, hademei hayratın şubat, memurların mart maaşlarile evkaf, mütekaidin ve eytam ve eramilinin üç aylık maaşlarının tevziine başlamıştır. Malmüdürlüklerine merbut maaş tevzi mahallerinde de üç aylıkların tevziine devam edilmektedir. Mülga Düyunu umumiye binasındaki Fatih şubesindeki izdiham nazarı dikkati celbetmektedir.

Belediyede

Açık değil, Varidat azlığı

Azalan varidata mukabil artanlar da yok değil!

Daimî encümen yeni bütçeyi tetkike devam etmektedir. Encümen azasından Avni B. dün bir muharririmize bütçe hakkında şu izahatı vermiştir:

"— 800 bin lira bütçe açığı şeklindeki tahminler yanlıştır. Bizde evvelâ bütçe açığı değil, varidat eksikliği vardır. Varidatımıza bakarız, ona göre bütçemizde masraflarımızı tanzim ederiz. Varidat noksanımız da 800 bin lira değildir. Bu rakam fazla mübalağalıdır. Varidatımız oktruva ve mezbaha resimlerinde azalmıştır. Mezbahada tesis edilen hattı havaî yakında ikmal edilecek ve resim sıklet üzerinden alınmağa başlanacaktır. Oktruva resmi ise her sene bir milyon beş yüz bin lira tahmin edilir. Halbuki her sene bu yekûn tahsil edilmez, oktruva resmi bir milyon iki yüz elli bin lira kadardır. Bu sene ise azalan miktar bir iki yüz bin liradır. Binaenaleyh oktruvada eksilen 5 - 6 yüz bin lira değildir.

Buna mukabil artan varidatımız da vardır. Geçen sene tenviriye tanzifiye resmi 375 bin lira kadardı. Bu rakam bu sene 600 bin lira olmuştur. Tenviriye tanzifiye resmi yapılan teklif kabul edilir de yüzde 30 da artarsa bu fasıldaki varidatımız daha ziyadeleşecektir. Binaenaleyh 800 bin lira eksik varidat tahmini çok mubalağalıdır. Yeni bütçeyi yaparken bilhassa belde hizmetlerinden hiç biri geri bırakılmıyacak, umranî sahadaki işler devam edecektir. Heyeti fenniye kadrosunun küçültülmesi meselesi bir tasavvurdur. Vaziyet henüz hali tetkiktedir."

Mecidiye köyü hakkındaki karar

Mecidiye köyünün şehir hududu dahiline alınması hakkındaki şehir meclisi kararını Dahiliye vekâleti bazı kanunî tekemmülât noktasından noksan bularak belediyeye iade etmişti. Daimî encümen bu kararı tekrar tetkike başlamıştır.

Müsait medreseler garaj olacak

Belediyenin elindeki medreselerden bir çoğu boş durmaktadır. Bunlardan pek azı da çok cüz'i bir para ile kiraya verilmektedir.

Belediyenin muhtelif daireleri kendi emirlerinde bulunan otomobil ve kamyonlarına garaj bulamadıklarından şikâyet etmişlerdir. Boş medreselerden müsait olanların garaj ittihaz edilmesi tekarrür etmiştir.

Florya plâjı

İstimlâkine karar verilen Florya plâjı meselesini daimî encümen esaslı bir şekilde tetkike başlamıştır. Bu tetkikat oldukça uzun sürecektir. Tetkikat müspet çıkarsa istimlâk için sarfedilecek 100 bin liranın vekâletten müsaadesi istenecektir. Tetkikat neticesinde plâj kumsalının çok ihtilâflı ve ileride belediyenin başına pürüzler çıkaracak mahiyette olduğu görülürse, istimlâkinden sarfı nazar edilecektir.

Yeni cenaze otomobili alınmayacak

Belediyenin mevcut dört cenaze otomobilinin ihtiyaca kâfi gelmediğinden yeniden otomobil alınması şehir meclisinde temenni edilmişti. Daimî encümen bütçe tetkikatı esnasında buna imkânı mali olmadığını görmüştür. Şimdiki dört otomobil sık sık bozulduğundan, bunların esaslı bir surette tamiri kararlaştırılmıştır. Bu dört otomobille ihtiyacın teminine çalışılacaktır.

Füc'eten irtihal

Sabık İstanbul meb'usu Süreyya Paşanın biraderi Serasker Rıza Pş. zade Şükrü Pş. dün gece füc'eten irtihal etmiştir.

Küçük Haberler

* Bir müddet evvel vazifesinden elçektirilen Anadolu Hisarı nahiye müdürüne ait tahkikat evrakı Vilâyet idare heyetine verilmiştir. Bugünlerde bir karar ittihaz edilecektir.

* Tahlisiye umum müdürü Necmettin B. bu akşam, idarenin yeni bütçesine ait işler için Ankara'ya gidecektir.

* Akşam gazetesinin dünkü nüshasında- hapisanedeki mahkûmlardan on dördünün Sinoba nakledile-

İstanbulda sesli filim!

300,000 lira masraf edilerek bir stüdiyo inşası tasavvuru kuvvetleniyor..

Haber aldığımıza göre yerli bir sermayedar grupu tarafından şehrimizde bir sinema stüdyosu tesisi için kuvvetli bir teşebbüse girişilmiştir. Stüdyo için Kâğıthane sırtları en müsait yer olarak şimdiden tesbit edilmiş gibidir. Stüdyonun binası, dahilî tertibat ve taksimatı için 200,000 liraya yakın bir sermayeye ihtiyaç vardır. Bundan maada sesli film çeken makinelerin asgarî kıymeti 100 - 150 bin lira arasındadır. Bu hesaba göre en dar bir tahminle stüdyo 300 bin liraya mal olacaktır. Stüdyo için icap eden sermayenin birkaç kuvvetli grup tarafından müştereken temin edilmesi muhtemeldir.

Türkiyede sinema sanayiinin inkişafında stüdyonun mühim bir âmil olacağı ve bu sayede Avrupadan şehrimize film çekmeğe gelecek ecnebi sinema artistlerinin çoğalacağı kuvvetle ümit ediliyor. Balkan hükûmetlerinin hiç birinde henüz stüdyo yoktur. Yunanistanda bazı stüdyo haricinde alınmış itibarsız filmlerdir. Stüdyo, diğer taraftan sinema artisti yetişmek isteyen genç istidatlara da inkişaf imkânı vermek ve harice giden yüzbinlerce liramızın memlekette kalmasına sebep olmak gibi mühim menfaatler de temin edecektir. Stüdyonun, denize yakın ağaçlık, su kenarı bir yerde inşası, icap ettikçe muhtelif manzaraların hemen filme alınması için zarurî görülmektedir. Kâğıthane sırtları bu manzaraların hepsini ihata edecek bir mevkide olduğundan diğer semtlere tercih edilmiştir. Stüdyo için baletçi, muganni ve diğer san'atkârların kendiliklerinden peyderpey yetişeceğine kanaat vardır. Yeni san'atkârlar yetişinceye kadar Darülbedayiin bir kısım artistlerinden istifade edilmesi muhtemeldir. Stüdyo için Amerikadan mütehassıs bir rejisör celbine lüzum görülmemektedir. Alâkadarlar, stüdyo tesisi, büyük sermaye işi olduğunu, henüz tetkik[illegible]nu söylemektedirler. Maamafih, bizim öğrendiğimize göre teşebbüs bugünlerde kat'i bir safhaya girmek üzeredir. Yalnız faaliyete geçebilmek için hariçten idhal edilecek levazımın kontenjandan hariç tutulması alâkadarlarca talep edileceği söyleniyor. Bundan maada hükûmetten daha bazı temenniler[illegible]

Seyrisefainin işi azalıyor

Yeni sene bütçesinde vezaifi tahdit edilecek

Söylendiğine nazaran gelecek sene bütçesile Seyrisefain idaresinin bir kısım işleri alınarak vezaifi tahdit ve tahfif edilecektir.

Bu meyanda Halıçteki fabrika ve havuzların Seyrisefainden alınarak bir şirket veya deniz müsteşarlığına verileceği, ve seyrisefain sevahibi mütecavire vapurlarının da Belediyeye devredileceği kuvvetle söylenmektedir.

Milli vapurları idare edecek şirket teessüs ettikten sonra idarenin diğer vapurları tabiiatile şirket tarafından alınacaktır.

Vapurcular Toplanıyor

Ankaradan gelen heyeti dinleyecekler

Vapurcular birliğinde bugün bir içtima yapılacaktır. Bu içtimada Ankarada Hükûmet nezdinde temaslarda bulunan heyet teşebbüsatı neticesini heyeti umumiyeye bildirecektir.

Vapurcular Ankaradaki temaslarının sayanı memnuniyet netice[illegible]

Aero klüpte Derslere rağbet

Klüp, Halkevinde de şube açmak istiyor

Aero Klüpte açılan tayyarecilik derslerine talip olanların miktarı 150 ye baliğ olmuştur. Bu sebeple kaytların kapanmasına karar verilmiştir. Klüp idaresi tayyarecilik kursları programını Erkânı Harbiyei umumiyeye ve Maarif Vekâletine bildirerek derslere nim resmi bir mahiyet verilmesini talep etmiştir.

Aero Klüp lise ve orta mektepler de mevcut askerî derslere ilâveten tayyarecilik derslerinin de okutturulmasını ve bu derslerin de Klüp tarafından verilmesini istemiştir. Klüp idaresi C. H. F. idare heyetine müracaat ederek birçok şubelere ayrılmış olan Halkevlerinde bir Hava şubesi teşkilini ve Aero Klübün hava şubesi olarak kabülünü talep etmiştir.

Davet

Milli Türk talebe birliği'nin ihyası için adtedilecek olan kongreye Fakülteler ve yüksek mektepler talebe cemiyetleri murahhaslarının teşrifleri rica ve ilân olunur.

Kongre: 11-3-932 cuma günü sa-

Yaz saati

Devairde nisandan itibaren tatbik ediliyor

Nisan bidayetinden itibaren devairde yaz mesai saatlerinin tatbikına başlanacaktır. Vali muavini Fazlı Bey Heyeti Vekile kararına tevfikan nisandan itibaren devairde memurların sekiz saat çalışmaları lâzım geldiğini, İstanbulda geçen yaz olduğu gibi sabahları saat dokuzdan on ikiye, 13 ten 18 e kadar çalışılması usulünün bu yaz da aynen tatbikı düşünüldüğünü beyan etmiştir.

İki camiin minareleri tamir edilecek

Laleli camii ile Lüleburgazdaki Sokullu Mehmetpaşa camii minarelerinin yeniden inşası tekarrür etmiş, Lâleli camii tamiratı münakasaya konulmuş-

Milliyet

Asrın umdesi "MİLLİYET" tir.

6 MART 1932

İdarehane: Ankara caddesi, 100 No.
Telgraf adresi: İst. Milliyet
Telefon Numaraları:
Başmuharrir ve Müdür 24318
Yazı işleri Müdürlüğü 24319
İdare ve Matbaa 24310

ABONE ÜCRETLERİ:

	Türkiye için L. K.	Hariç için L. K.
3 aylığı	4 —	8 —
6 „	7 50	14 —
12 „	14 —	28 —

Gelen evrak geri verilmez — Müddeti geçen nüshalar 10 kuruştur. Gazete ve matbaaya ait işler için müdiriyete müracaat edilir. Gazetemiz ilânların mes'uliyetini kabul etmez.

BUGÜNKÜ HAVA

Yeşilköy Rasat merkezinden aldığımız malûmata göre bugün hava ekseriyetle bulutludur, hafif yağmur devam edecektir. Rüzgâr mutedil cenuptan esecektir. Hava tazyiki 764 en fazla sıcaklık 5 en az 2 derece idi.

FELEK

Telefon şirketinin başına gelen şey

Hâdise bizim hoşumuza gitti de Telefon şirketine oynanan oyunun vehametini pek ölçmüyoruz.. Fakat işi bir de şöyle açıktan tetkik edersek ne kadar ağır olduğunu görürüz.

İmtiyazlı ve muteber bir şirketin para hesabında suiistimali görülüyor.. Görüşmediği halde bir adamdan fazla mükâleme parası istemişler... Şirket bundan dolayı karakola düşüyor.

Vâkıa şirket müdürü diyor ki:

— Tetkikat yapıyoruz...

Vâkıa hükûmet komiseri diyor ki (biraz garip amma):

— Bu bir makine işidir. Makinede belki bozukluk vardır...

Ve herkes bu tetkikatın neticesine muntazır.. Fakat şirkette ses yok... Ben şaşıyorum... İstanbul telefon şirketinin tahammülüne... Efkârı umumiyenin kendisine bir para suiistimali zannile bakmasına nasıl tahammül ediyor?! Bu işin iki şıkkı var...

Ya telefonla görüşülmüştür.. O halde Yaver Beyin tertibatın da suiniyet vardır. Bunu hemen isbat etmeli.. Yahut Yaver Bey haklıdır. Görüşmemiştir. Şirkette görüştü diye para almıştır. O halde bunu izah etmeli (mümkün ise). Şimdi tahlil edelim... Bu fazla para nasıl istenir...

1 — Ya hesabı yapan memur yanılmıştır, onun âmiri de yanılmıştır, müdür de yanılmıştır. Derhal bu işte hatâ edenlere yol verilir... Şirket tazminat verir, bir daha da böyle hatâ etmez.

2 — Yahut, mükâleme yazan makine yanlış yazmıştır.. O halde bütün makinelerde bu hatânın olması muhtemeldir. Bu çok fena bir misal olur. Kim sede emniyet kalmaz.. Şirket bu yanlış yazan makineleri yapan fabrikayı protesto eder, yanlışlığın menşeini de bir heyeti fenniyeye izah ederek belki vaziyeti kurtarır.

3 — Yahut ta bu fazlaya kendisi emir vermiştir. Tabiî bunu izah edemez.. Sükût etmeyi tercih eder.

Ne olursa olsun bu hususta yapılacak tetkikat yarım saatlik bir iştir. Bu mesele ortaya çıkalı dört beş gün oldu. Şirkette hâlâ hiç ses yok...

Biz ciddî bir şirketten daha ertesi günü tetkikatını bitirip efkârı umumiyeye bir izahname neşretmesini beklerdik.. Fakat şirket galiba şu buhran esnasında (sükût altındır) meselini tatbik etmeyi tercih ediyor.

Ört ki ölem!..

Ben artık Nurettin Münşi Beyin fikrine taraftarım. Bizi öldüğümüz zaman yaksınlar, kül etsinler, dumanımızı havaya savursunlar... Çünkü:

Ben artık mezara gömülmek istemiyorum. Bütün İstanbulda - Allah cümlenin geçinden versin - ölecek olanlar da istemesinler... Zira böyle yaparsak gençliğe belki bir stadyum yapabileceğiz...

Efendim, Pangaltıdaki Ermeni mezarlığı malûm. Burası daha Ermeni mezarlığı iken İstanbul sporu için burayı o zaman da şehreminimiz olan Muhittin Beyfendiden istemiştik. Bize o zaman burası bir stad yeri olarak vadedilmiş ve ancak mezarlıklar kanununun çıkmasına talik olunmuştu. Kanun çıktı... Nişanlımızı istedik...

— İş mahkemeye düştü... Dediler...

Bekledik... Mahkemede belediye lehine karar veriliyormuş.. Şimdi nişanlımıza başka talipler çıkmış, deniyor ki:

— Burası çok kıymetli bir arsadır. Satacağız ve parasile iki asrî mezarlık yapacağız.

Her fikir gibi bu da güzel bir fikir.. Yalnız gençlerin yaşaması için bir stadyum yapmayıp, ölenlerin güzel bir yerde yatmaları için asrî mezarlık yapmayı 12 numaraya vurmuş bir isabet telâkki edemedim ve onun içindir ki; İstanbulluların bu mezarlıktan müstağni olmaları için yanmayı kabul etmelerini ve böylelikle belki mezarlık parası ile bir stadyum yapılmasına imkân hâsıl olacağını yazmağa mecbur oldum... Kimbilir, Allahtan ümit kesilmez.

FELEK

HİKÂYE

Sinir hülasası

Elvan Hanımefendi ipek örtülü yumuşak sedire uzanmış, arasıra küçük kristal eter şişesini burnuna yaklaştırıp hafif hafif kokluyor.

Sinirleri bozuktur.

İki günden beri damarlarında işleyen kan tersine akıyor.

Dudakları kuru bir gül yaprağı gibi.

Göz kapakları incelmiştir.

Güzel alnının iki tarafındaki hafif çukurlar bir gölge gibi.

Eski bir fildişi rengindeki yuvarlak ve uzun boynunda kalbini dimağına bağlayan damarların titreyişleri belli oluyor.

Etrafı köpük gibi beyaz tüyle çevrilmiş kırmızı atlas ökçeli terlikleri arasıra iradesiz bir hareketle kuş gibi sıçrayan ayaklarından düşmek üzere..

Dışarıda kar,

Çiçek dolu salonda bir bahar havası var.

Portakal rengi kübik abajörlü alçak lâmba yaz akşamlarına mahsus bir gurup manzarası veriyor.

Elvan Hanımefendi iki gün den beri evde mahpus!

Doktor ona muayyen günler de istirahat etmesini tavsiye etmiştir.

Bu nihayet dört beş gün sürecek.

Fakat zaten çok hassas ve sinirli olan genç kadın geçici hastalık günlerinde benliğini kaybediyor.

Küçük bir ses ona tahammül edilmez bir fabrika gürültüsü gibi geliyor.

Midesi bozuluyor.

Öfkesi dişlerinin arasında ateşe hazır bir seri ateşli mitralyöz halindedir.

Hizmetçiler bugünlerde titreşirler.

Bütün âzası isyan halindedir.

* * *

— Ayten Hanımefendi geldi.

— Buyursun!

İki genç ve güzel kadın öpüşürler.

— Nen var Elvan?.

— Sinirlerim bozuk

— Şu mesele!

— Evet!.. Öyle sıkılıyorum ki!

— Meşgul ol, kitap oku, roman oku!

— Tahammül edemiyorum. Roman okurken muharririn bunları nasıl sıkıla sıkıla uydurduğunu düşünüp sinirleniyorum.

— Yaz!

— Ne yazayım. Beynimin içi sergi gibi... Olmayan yok.. Hepsini yan yana getirsem Tutankamon'un boncuklu gerdanlığına benzer.

— Kemal Bey gelmez mi bu günlerde..

— Aman gelmesin!.

— Niçin?.

— Onun Valântinoya benzeyen favorileri sinirlerime dokunuyor.

— Çok eter koklama.. Bulantı verir.

— Koklamayınca da başım ağrıyor.

— İştahan nasıl?

— Berbat... Bugün bir dana kızartması getirdiler. Elimi sürmedim.

— Niçin!

— Gözümün önüne canlı bir dana geldi.. Boynuzları göğsüme batar gibi oldu. Korktum... Sen anlatsana.. Ne var ne yok. Ben iki gündür çıkmıyorum.

— Mühim bir şey yok

— Ne demek yok!

— Yani anlatmağa değer bir şey yok.

— Peki ne geldin öyle ise!

— Budala mı oldun Elvan, iki gündür görmedim. Özledim geldim.

— Zahmet etmişsin.

— Gideyim öyle ise!

— Geldiğin kabahat... Böyle saçma sapan ziyaretler sinirime dokunuyor zaten.

— Pek âlâ... Rahatsız ettim... Benim yerime Kemal Bey gelseydi her halde memnun kalırdın.

— Lüzumu yok.. Ne o artist bozuntusunu isterim. Ne de senin gibi zevksiz, düşüncesiz ahbabı

— Elvan ileri gidiyorsun

— Hiç değil... Baksana bir kere kıyafetine.. Şu pembe ipek buluzun üzerine o beyaz fiyonga yakışmış mı hele... Sanki yeni iskarpinlerini göstermeğe gelmiş gibi bacak bacak üstüne atıp ayaklarını burnuma uzatıyor.

— Elvan sen bugün çılgınsın.

— Rica ederim sus Ayten. Kendini müdafaa ederken öyle çirkin oluyorsun ki!

— Çok naziksin Elvan, teşekür ederim. Allaha ısmarladık.

* * *

Üç gün sonra Elvan Hanımefendi geniş tuvalet masasının başından kalktığı zaman bir demet çiçek gibidir. Nergis gözlerinde temmmuz güneşinin hareteri vardır. Dudakları bir katmerli karenfil kadar taze ve ateşlidir.

Dişlerinin arasında kıvırtıcı bir rumbanın tempoları dolaşıyor.

Lüle lüle kumral saçlarını sol taraftan göstermek şartile şapkasını sağ kaşının üzerine doğru çapkınca koyduktan sonra eldivenlerini aldı. Beli kemerli uzun İskoç mantosile azametli bir tavus gibi odasından çıktı:

— Ayteni göreceğim geldi. Kâfir kızı üç gün görmesem içim rahat etmez.. Onu bulursam Löbon'a gideriz, muhakkak Kemal oraya gelir..

Ve mutfağın önünden geçerken tenbih etti:

— Akşama bir dana kızartması isterim. Yanına bezelye!

Ve bir mektepli kız cevvaliyetile merdivenleri indi.

Burhan Cahit

Önümüzdeki Çarşamba akşamı
MELEK SİNEMASI
(Comedie Française) den
MADELEİNE RENAUD'yu Marcel Achard'ın çok hoş piyesi
Gönül kimi severse
(MİSTİGRİ)
filminde takdim edecektir.

Bu Çarşamba akşamı
TİNO PATİERA
ELHAMRA SİNEMASINDA
HAYDUT AŞKI
(Fra Diavolo) yu
Taganni edecektir.
Dinlemeğe hazırlanınız.

RADYO

İstanbul — Saat 18 den 19 a kadar gramofon, 19,30 Bedayii musikiye heyeti, 20,30 Opera, 21 Kemal Niyazi Bey heyeti, 22 Tango.

Bugün hoş iki saat geçirmek üzere
Melek Sinemasına
gidiniz ve
JEANNE BOİTEL ve LOUİSE LAGRANGE'ın temsili muhteşemleri
Kadınlar Avukatı
(Le petit Ecart)
filmini görerek gülüp eğleniniz.

Elhamra Sinemasına
gidiniz ve
BRİGİTTE HELM
ve
WILLY FRITSCH'i
Gizli Vazife
(En service Secret)
muhteşem filminde görünüz.

S A L L Y
Bu zengin mizansenli muazzam eser tamamile renklidir. Ziegfield'in cazibeli operetinden iktibas edilmiştir.
S A L L Y
New-York'ta Metropoliten operasına mensup meşhur tenor ALEXANDRE GRAY ile Amerikalı muganniye ve dansöz MARILYN MİLLER tarafından temsil edilmektedir. 150 sansör — meşhur ALBERTİNE RASH baletine mensup 36 girls ve büyük muvaffakıyet kazanmış 5 şarkı
Pek yakında . . . . . Sinemasında

ASRİ SİNEMADA
KAY JOHNSON, CONRAD NAGEL ve LOUİSE WOLHEİM'in temsilleri
ŞANGHAY GEMİSİ
(Le bateau de Shangai)
filminin muvaffakıyeti gittikçe artıyor. Bu aşk ve dehşet dramını görenler tarafından beğenileceği muhakkaktır.
İlâveten: ZENGİN VARYETE PROGRAMI 7 Asayeloff yeni repertuvarlarında Anastas ve yeni Türk balesi.

OPERA Sinemasında
MOSKOVA ÇOCUKLARI
(Gosse de Moscou)
esrar ve entrika filmi
KAY JOMSTON ve NEİL HAMİLTON tarafından. İlâveten: FOX MAGAZİNE (görülmemiş)

Dr. Celâl Tevfik
Zührevî ve idrar yolu hastalıkları mütehassısı: Sirkeci, Muradiye caddesi No. 35
Her gün saat 14-18.

Devlet Demiryolları idaresi ilânları

Kayseri Sıvas hattı üzerinde bir köprünün mahalline çekilmesi hasebile 8—3—932 tarihinde Kayseri'den Sıvas'a ve 9 — 3 — 932 tarihinde Sıvas'tan Kayseri'ye yolcu trenlerinin seyrüsefer etmiyecekleri ilân olunur. (837)

Askerî fabrikalar ilânları

Şimdiye kadar Ankara'da resmî gazete ile neşrettirilen münakasa ilânlarımız 2-3-932 tarihinden itibaren Hâkimiyeti Milliye gazetesile neşrettirileceği alâkadarana malûm olmak üzere ilân olunur. (840)

SATILIK HANE

Kartal'da —Yakacık'ta— Ayazma çıkmazında kâin atik 6 ve yeni 191 numaralı etrafı duvarla mahdut mabahçe bir bap hane satılıktır. Talip olanlar Galata'da Ömer Abit Hanında birinci katta 6 numaralı yazıhaneye müracaatları ilân olunur.

Kiralık sinema

İzmir'de Birinci kordon'da kâin maruf "Sakarya„ sineması kiralıktır. Arzu edenlerin İstanbul Beyoğlu posta kutusu No 2092 müracaatları.

Yeni neşriyat

Havacılık ve spor

Havacılık ve Spor Mecmuasının 66 ıncı sayısı çıkmıştır. Bu sayının kabında, bir günde Paris—Roma—Londra uçuşunu yapan Amerikalı kahramanın bir resmi ve daha bir çok kıymetli yazılar vardır.

Beyoğlu Dördüncü Sulh Hukuk Mahkemesinden: Terekesine mahkemece vaz'ıyet olunan müteveffiye Madam Nazik'in uhdesinde bulunan, Taksim talimhane meydanına amut Yoğurthane sokağı köşesinde ikinci binayı teşkil eden (2) numaralı ve (900) lira kıymeti muhammeneli mukaddema garaj olarak istimal edilmiş olan (88,50) metre murabbaı saha üzerine mebni gayri menkul açık arttırma suretile rüumu dellâliye ve ihale pulu müşterisine ait olmak üzere 10 Nisan 932 pazar günü saat 15 te satılacaktır. Talip olanların kıymeti muhammenesinin yüzde onu nisbetinde pey akçesini hamilen mezkûr gün ve saatte Beyoğlu Dördüncü Sulh Hukuk Mahkemesinde hazır bulunmaları lüzumu ilân olunur.

Harik Hayat Kaza ve Otomobil
Sirgortalarınızı Galatada Ünyon hanında kâin ÜNYON SİGORTASINA yaptırınız.
Türkiyede bilâfasıla icrayı muamele etmekte olan
ÜNYON
kumpanyasına bir kere uğramadan sigorta yaptırmayınız. Telefon: Beyoğlu 4886.

Sinema - Tiyatro

Bugün akşam Saat 21,30 da
YALOVA TÜRKÜSÜ
Musikili komedi.
Bestekârı : Hasan Ferit.
Nakili : İ. Galip.
İstanbul Belediyesi Şehir Tiyatrosu
Fiyatlarda zam yoktur.
Yakında: KAFATASI

RAŞİT RİZA TİYATROSU
Perşembe günü akşamı 21,30 da
Büyük gala
OTELLO
Biletler şimdiden gişelerde satılmaktadır.

Önümüzdeki 9 Mart Çarşamba akşamından itibaren:
FRANSIZ TİYATROSUNDA
THE ENGLİSH PLAYERS
Heyetinin ilk temsili olarak Bernard Shaw'in en meşhur komedisi,
CANDİDA
Diğer temsillerin programı tiyatro gişesine talik edilmiş ve gişelerde bilet satışına devam etmektedir.

32 yaşında, çocukları büyütmekte büyük vukufu olan, makina ile dikiş dikebilen, broderi ve ev işlerini bilen müstakil BİR VİYANALI KADIN yer arıyor. "Reise auf eigene Kosten No 4277„ rumuzile zirdeki adrese yazılması: la Fa. M. Dukes Nachf A. G. Wien, 1./1

Milliyet'in Edebî Romanı: 30

GÖZYAŞLARI!.

Etem İZZET

— Yazık değil mi?.

Düşündü. Dalgındı. Tekrar ettim:

— Her önünüze çıkan erkeğe varlığınızdan bir parçayı vermek, kaptırmak çok ağır bir şey değil mi?.

Ve.. ilâveler yaptım:

— Kadın kendisinin sahibi olmalıdır.

Orta malı olmadığını göstermelidir!.

Varlığını istismar ettirmeğe tahammül etmemelidir.

Yalnız bu noktayı düşünmelidir!

Çok tuhaf bir kız. Ben bütün bunları söylerken, dinledi, dinledi,

— Haklısın. Fakat, artık benden geçmiş!.

Dedi. İnat etti, ısrar gösterdi:

— Dediklerini daha evvelden düşünmek lâzımdı. Şimdi neye yarar?. Bu hale geldikten sonra mı bütün bunları düşüneceğim?.

Dedi. Ben de ısrar ediyor,

— Daha gençsin..

Hiç bir şey kaybetmiş değilsin.

Kendini toparlayabilecek çağdasın.

Şimdi her şeyden uzak kalır, kocanın karısı olur, hiç olmaz ise kendi kendine sahip kalırsın. Salon hikâyesi senin başına gelmez.

Diyordum. En son sordu:

— Fakat, ben böyle yaradılmışım. Elimde değil. İçimden geliyor. Ne yapsam, ne etsem, ne kadar düşünsem, muhakeme edebilsem yine yapacağımı yapıyorum. Bilmem ki bu Allahın yaradılışı mı, yoksa alışkanlık mı?.

Sarp bir noktaya girmişti. Son mukavemetlerini, son tereddütlerini gösteriyor, üzerinde biraz daha işlenmek istiyordu.

— Allah insanı böyle yaratmadı!.

Alışkanlık ta değil!.

Bir defa kendini topla ve sık. Her şey yoluna girer!.

Dedim ve.. ısrarla devam ettim. Belki, on beş yirmi dakika bu sözlerim sürdü. Dalıyor, düşünüyor, için için mücadele ediyor, kendisini zorluyordu. Fakat, nihayet mağlûp oldu,

— Evet.. Tamamen haklısın!

Dedi, ağlamağa başladı. Başını omuzlarımın üzerine koymuş; hem ağlıyor, hem mırıldanıyordu:

— Yazık..

Çok yazık!.

Hain erkekler!.

Mahvoldum..

Sahi hiç birisi de acımadı.

Hepsi kaptı ve kaçtı.!

Her erkek muhakkak ki varlığımdan bir parça kopardı aldı ve kendisinden hiç bir şey vermedi!

Aşkları yalan!

Sevgileri yalan..

Sözleri yalan!.

Yeminleri yalan

Bütün hüviyetleri ile yalan söyliyorlar..

Ağlarken o kadar hıçkırıyor göğsünü geçire geçire ağlıyordu ki ben de onunla birlik oldum, ağladım!.

. . . . . .

Saate baktım:

— Ooo.. yedi!.

Dedim. Uykusuzluk, yorgunluk, içkinin tesirleri, manevî üzüntülerini bitirmişti. Ayakta duracak halim yoktu.

— İki saat uyusam mı?.

Dedim. O da bitkindi.

— Uyuyalım..

Dedi.

. . . . . .

Uyandığım zaman saat ondu. Uykuya doymamıştım. Sersemdim. Gözlerimi zor açtım:

— Eyvah geç kaldım!.

Dedim, gerine gerine, asabî isteksiz yataktan çıkmak istedim. Naran da uyandı.

— Nereye?.

Dedi.

— Gidiyorum.

Geç kaldım.

Saat on.!

Gidinceye kadar onbir büçuğu bulur..

Fena!.

Dedim. O, söyledi:

— Gitme!

Bugün burada kal

Yatalım..

Uykunu alırsın..

İmkânı yok!.

Çok mühim işim var..

Dedim ve.. işin ehemmiyetini ifade etmek için ilâve ettim:

— Saat ikide muahede imza lanacak.. Behemahal gitmem lâzım.

Birden bire döndü. Söylenmeğe başladı:

— Zaten sen hep benden fedakârlık istiyorsun! .

Bir gün de istediğimi yapmadın!

İşte bugün burada kal.. diyorum!.

Uşak bile olsan bir gün gelmedi.. diye işinden çıkarmazlar ve ağızlarını açıp bir şey söylemezler!.

Hem beni sevsen hemen dediğimi yaparsın!.

Bir türlü işin ehemmiyetini anlatamıyordum:

— Gidip gitmemek meselesi değil!.

On gün de gitmesem kimse bir şey söylemez!.

Ben bir şube müdiriyim!.

Dedim. Dinlemedi. Hırçınlaştı. Israr etti:

— Gitmiyeceksin.

Telefon et!.

İşin benden daha ehemmiyetli ve sevgili değil ya?.

Senden bugün ayrılmak istemiyorum!.

Gitmeğe, o kırılsa bile gitmeğe mecburdum.

— İmkânı yok!

Muahedenin imzasında hazır bulunacağım..

Gitmemek çok çirkin olur!.

Dedim. Kaşları çatıktı. Suratı değişikti.

— Ne muahedesi?.

Dedi.

— Almanlarla gizli bir ittifak muahedesi imzalıyoruz Çok büyük ehemmiyeti var Mutlaka gitmeliyim!.

Dedim.

— Peki amma, muahedeyi sen imzalayacak değilsin ya?.

Dedi.

— Evet Hariciye Nazırı imza edecek amma. Ben de muraha sım..

Dedim. Sonra, muahedenin mahiyetini anlattım,

Ehemmiyetini söyledim.

— Görüyorsun ya. Her halde gitmem lâzım!.

Dedim. Sanki, havadan, sudan bahsediyormuşum gibi bütün söylediklerim bir kulağından girdi, öbüründen çıktı

— Gitmeyeceksin..

Diye yine tutturdu.

— A.. hiç böyle şey görmedim.

Dedim, ben de inat ve ısrara basladım:

(Devamı var)

Sabık Bulgar kıralı ilk defa anlatıyor

Tac ve tahtını nasıl ve hangi şerait altında bırakmış?

Harbin geçmiş seneleri... Sabık Bulgar kralı Ferdinand nasıl tac ve tahtını bıraktığını ve Bulgaristanı nasıl terkettiğini ilk defa olarak şöyle anlatıyor:

— 26 eylûl 1918 de eğer mevcudiyetim sulh için bir mani teşkil ediyorsa, Bulgaristan'ı terketmeğe hazır olduğumu hükûmetime bildirdim. Cevap gecikmedi: Böyle bir ihtimal, hattâ tasavvur dahi edilmemiş.

5 teşrinievvelde Malinoff 1917 teşrinisanisinde Memkezi devletlerin, ortada hiç bir sebep yokken, 50 milyon marka varan harp tahsisatını kesecekleri bana söyledi. 1918 şubatından itibaren, Bulgaristan, evvelki teslihatı ödeyemediği için, Merkezi devletler bize harp malzemesi vermiyecekler. 12 ağustostan itibaren Bulgar hükûmeti, Almanya'ya, daha doğrusu Merkezi devletlere, müzakerat neticesindeki anlaşma mucibince Makedonya'ya on iki fırka gönderilmediği takdirde, felâketin nakabili içtinap olduğunu mükerreren bildirdi.

Hindenburg ise Garp cephesinde ki vaziyetin hattâ bir fırka dahi gönderilmesine müsait olmadığını cevabını verdi.

Mütezelzil Bulgar ordusu çekiliyordu. Ben o zaman bir yardım etmek emelile, Üsküpte Alman erkânı harbiyesi ile temasta bulunuyordum. Vaziyeti anlayınca, 26 eylûlde Sofya ya döndüm ve kabineyi içtimaa davet ettim. Malinoff bir teklifte bulundu "Almanya ve Avusturya'ya haber verelim, Bulgaristan'ın münferit sulh akdine muhalefet etmesinler. Eğer bu teklifimizi reddederlerse, Bulgaristan münferit mütareke akdi yollarını aramağa mecbur kalacaktır.

O tarhite ben vaziyeti tam vuzuhu ile göremiyordum. Çünkü uzun zamanlar, Merkezi devletler Erkânıharbiyesinin, beni kendi kozlarında tutmak için, hâdisatı daima müsait bir şekilde gösterici tarzda verdikleri malûmat ile iktifa ediyordum.

Daima Almanların muavenetine güvenerek ve müttefiklerime sadık kalmak azmile, hükûmetimin Merkezi devletler aleyhine ittihaz edeceği ilk karar üzerine Sofya'yı terkede ceğimi de beyan etmiştim. Bu esnalarda ilk ihtilâl haberleri Radomirden geldi. Hapishaneden çıkan Stambuliski benim şahsıma karşı değil, fakat politikama karşı mücadele ettiğini söyliyordu. Az sonra Radomirden gönderdiği bir telgrafı aldım. Bu telgrafta bana şöyle diyordu:

— Siz mahlûsunuz. Ben Reisicümhurum.

Bir eylûl gecesini hususî terenimin "Vagon lit" sinde geçirdim. Çünkü Sofya sarayı bana emniyet vermiyordu. Maamafih az sonra saraya avdet ettim.

Çok geçmeden, muvafakatimi istihsale hiç te lüzum görmeksizin, meclisi vükelâ tarafından mütareke şartlarını müzakereye memur edilen Liaptcheff ceneral Fanchetde' Esperey ile görüşmüş. Ceneral kendisine şunları söylemiş:

— Biz Veliaht prens Boris ile daha iyi anlaşabilirdik.

Liaptcheff'de bu meselenin, Bulgaristanın dahili politikasına ait bir mesele olduğunu söyliyerek, mütareke müzakerelerinde mevzuu bahsedilmesini istemiş. Çünkü Liaptcheff nihayet Kral Ferdinand'ın nazırı idi.

Fransız ceneralı sormuş:

— Sız hâlâ onun nazırı olduğuna emin misiniz?

* * *

Liaptcheff 1 teşrinievvelde aldığı vazifeden döndü. Bana itilâf devletlerinin Bulgaristana gönderecekleri ordunun ne Sırp ve ne de Yunan müfrezelerini ihtiva etmiyeceğini söyledi. Bu, her iki hasım ordunun memleketimizde yapacakları gayri kabili içtinap mukabelei bilmisile karşı, bizi emniyet altına aldığı için azim bir ehemmiyeti haizdi.

Liaptcheff'e sordum:

— Fransız ceneralı benim için ne dedi?

Şu cevabı verdi:

— Bu baihste onunla konuşmak istemedim. Maamafih muttefikler Veliahttan çok sitayişkârrane bahsettier.

Bu muhavereden sonra o gece uyuyamamıştım. 3 teşrinisanide Malinoff kabul edilmek için iki defa müracaatta bulundu. İkisini de reddettim. Öğleden az sonra ceneral Gatcheff'i çağırdım. Kendisine taç ve tahtan ferağat eylemek niyetinde olduğumu söyledim. Hiç bir zaman vatana karşı hain vaziyette görünmek istemiyordum.

Saat üçte istifanamem tanzim edildi ve imzaladım. Prens Boris ve prens Cyril bu sahnede hazır bulundular. Maamafih bütün bunlar, bir müddet gizli kalacaktı. Saat sekizde Malinoff'u çağırdım ve kararım hakkında hiç bir şey söylemeden istifanamemi uzattım ve dedim ki:

— İşte istifanamem, okuyunuz!

Malinoff bundan mütehayyir olmadı. Fedakârlık yaptığımı tasdik etti ve bu hâdisenin umumî vaziyet üzerinde bir salâh husule getireceğini söyledi. Ilâve ederek de dedi ki:

— Haşmetmaap, bir gün tarih bu hareketinizi takdir edecektir.

Bunun üzerine kendisine, o gün Bulgaristan'ı terketmek için kat'i karar vermiş olduğumu söyledim. Ve hikikaten o gün Varnaya gittim. O rada aşku şekle döşediğim bir şatom vardı. Duvarları üstadların resimlerile süslü olan bu şatonun bahçelerinde ve salonlarında hazin hazin dolaştım. Varna'daki tanıdıklarıma veda ettim. Sonra hususî tren le Sofya'ya döndüm.

Sofya'dan sonra, memleketi yavaş yavaş kat'ederken, yolumun üstünde her saniye bir hâdise çıkacak zannediyordum. Hiç bir hâdise olmadan Budapeşte'ye vardım. Orada belediye reisi beni karşıladı.

Macaristan'da Murany'de malikânelerim vardır. Belediye reisi bu malikânelere gidemiyeceğimi, aldığı kat'i emir üzerine bana tebliğ etti. Kendisine Ebenthal'e gitmek niyetin de oduğumu söyledim. 5 teşrinievvelde bindiğim trenle Marchegg'de Avusturya - Macaristan hududunu geçtim. Bir kaç saatlik seyahat.. Viyana civarında Ebenthal.. Kızlarım da orada oturuyor.

Geceyi bir istasyonda duran tren de geçirdim. Sabahın ikisine doğru Cont Berchtold beni ziyarete geldi ve açıkça Avusturya topraklarını derhal terketmekliğimi söyledi. Bu suretle bana yatacak bir yer hakkını bile vermek istemiyorlardı. Avusturya tarafından böyle bir muameleye lâyık görülecek mi idim?

Fransızca konuşan, muhabbetli ve nazik te olsa, istihza sezdiğim Berchtold'un bana karşı kullandığı lisana karşı böyle cevap verdim.

Bütün hicabı kayin biraderim Chorles'a ait olan böyle bir vazifeyi kabul etmek alçaklıktır.

Ertesi gün, sadık ceneralım Gont c'ieff'in müdahelesi sayesinde, kızlarımı görebilmek için Avusturya'da bir gün kalmama müsaade edildi.

Sabık Bulgar Kralı Ferdinand

Conte Brechtold ile olan mükâlemeler esnasında ceneralım Gontcheff demiş ki:

— Kral Ferdinand'ı ihanetle ittiham etmek alçaklıktır. Kendisinin bugün tahtı kaybetmiş olması, müttefiklerine karşı olan sadakatinden ileri gelmiş değil midir? Böyle olmasa bile, her şeyi kaybetmiş bir Krala karşı iltica hakkını reddetmek insafsızlıktır.

Brechtold nihayet Avusturya'da ikametimin niçin arzu edilmediğini söylemiş. Çünkü imperator Charles, Avusturya'daki mevcudiyetimin, memleketin efkârı umumîyesini, Bulgaristan'da bana olduğu gibi, kendisi içinde gayri müsait bir tesir altında bırakmasından korkuyormuş. Ben taç ve tahtımı bırakarak Bulgaristandan çıktım. O da benim yüzümden, memleket efkâri umumîyesinin hışmına uğrayarak taç ve tahtını kaybetmesin diye, Avusturya da kaldığımı istemiyormuş.

Bu mütalea üzerine Gontcheff şu cevabı vermiş:

— Eğer Kral Ferdinand'dan yeni bir fedakârlık istemeğe lüzum hasıl olursa, onun bu fedakârlığı derhal yapacağına emin olunuz.

Uzun telgraf muhaberelerinden sonra, nihayet Koburg şehrini ikame time tahsise muvafakat ettiler.

Müstakil ressamların hepsi istifa etmedi

Halkevi Güzel San'atlar şubesi idare heyeti intihabından sonra yapılan ihtisas encümenleri intihabında müstakil ressamların Halkevinden istifa ettiği yazılmıştı. Yaptığımız tahkikata nazaran, istifa edenler bütün mustakil san'atkârlar değil, ihtisas encümenine giremiyen bir iki ressamdır. Diğer mustakiller Halkevinde çalışmağa devam etmek tedirler.

SINEMA

"Meş'um kadınlar,, ın devri geçmedi mi?

Şimdi bir çok sinema yıldızları bile bu rolleri beğenmeyorlar

"Romans,, ta Greta Garbo

Hayatta bir çok kadınlar vardırki, esrarıengiz cazibelerini erkekler aleyhine istimal ederler. Bin türlü işvelerile kendilerini sevdirirler, fakat sevmezler. İstedikleri tahassul edince, kurdukları tuzağa göre zavallı erkeği evirirler, çevirirler, istediklerini yaparlar ve ga yelerine vasıl oulurlar.

Maalesef kadın cazibesi, en maddî asırda yaşamamıza rağmen, eskiden beri cari hükmüne sahiptir.

Hayatta bu, böyle olunca, hayatın bir nevi makesi olan sinemada da başka türlü olmasına ihtimal yoktu. Bilâkis sinema, bu mevzuu senaryolarının hemen yüzde seksenine koymuştur. Sinemada bu kadınlara Fransızlar "meş'um kadın,, Amerikalı'larda "Vamp,, diyorlar.

Sinemayı her hangi ahlâki, fikri ve bilhassa tecrübevî bir hale koymak isteyenler, "meş'um kadınlar,, den çok istifade etmişlerdir. Çünkü bu nevi mevzular, daha uzun müddet halk üzerinde tesirini muhafaza edecektir. İnsanların münevveri ve cahili kadın sırrından azade olmadıkları için, bu nevî mevzular halkta derin intibalar bırakmaktadır. Meselâ bir casus ve yahut hain kadın filmi hemen herkesin hoşuna gidiyor. Aşağı yukarı hesap etmek lâzım gelirse, kadın yüzünden felâket görüp geçirmemiş erkek azdır. Vamp beyaz perdede, kendisine has işvesile iki üç saat için de, bir macerayi temsil edince, bu filmi gören erkek uzun müddet gördüğünü unutamıyor.

Bu filmler, kadınların erkekler üzerinde bir nevi zafer ve galebesini göstermesi itibarile, kadınlar üzerinde de başka türlü tesir ediyor. Sanki iki cinsi karşı karşıya ezelden beri harp ediyorlarmış gibi, bazı kadınlar bu filmleri gördükten sonra, hissen tatmin edilmiş oluyorlar. Olmıyanlarda o yala dökülüyor.

Birçok filmlerde kadınların cazibelerini, zeklarını, hileleri ni nasıl tarta tarta idare ettiklerini görüyoruz. Kadın ve erkeğin her yerde ayni mahlûklar olduklarına göre, filmlerin Amerikan, Fransız veya Alman filmleri oluşu ancak "mizansen,, noktasından tali derecede kalıyor. Fakat asıl değişmiyor.

Çevirdiği filmler rağbet kazanan bir kadın artist var. Ona yeni bir film çevirtmek lâzım! Fakat kadının fiziyonumisi ağır, bakışı hilekâr, tavırları ve edası her türlü işveye müsaittir.

Tabiî senaryo, aşağı yukarı onu çevirecek olan artiste göre yazılmaktadır. Fiziyonomisi ağır, bakışı hilekâr, tavırları ve edası her türlü işveye müsait bir artist için "Erkek aldatmacası,, ndan başka bir senaryo yazılabilir mi?

Fransızlarda Gina Manis, Hugette Duflos, Lily Damita, Arlette Morchal, Amerikalılarda Joan Crawford, Norma Shearer, Greta Garbo, Almanlarda, Brigitte Helm, Marléne Dietrich ve bir az da Lilian Harvey, esmeri sarışını halk tarafından "Vamp,, olarak en sevilenlerindendir.

Şen rolleri kadar Vamps rolleri de yapan Anita Page ile haza "Vamps,, Kate de Nagy

Gina Manès hayatta hiç te "Vamp,, olmadığını söylediği halde, fiziyonomisi müsait olduğu için, sinemada daima "Vamp,, olarak kullanılmasından şikâyet ediyor.

— Ne yapayım ki, Allah beni böyle yaratmış, diyor, çehremin hali neşeli ve yahut masum genç kız rollerine muvafık düşmüyor. Felâkete uğramış veya bedbaht bir kadın rolü oynarsam, çehremin sert hatları rolümün hakkile ifasına mani oluyor. Eğer çehrem bu kadar hainane müsait düşüyorsa, kabahat benim mi? Tabiat bana ne verdi ise, film de ondan daha ziyade istifade ediyorum. Halbuki ben hayatta, filmde temsil ettiğim şahsiyetlere hiç benzemem. Uslu uslu evimde otururum, otomobilime biner, kıra giderim. Paris civarında bir sayfiye aldım. Orada kendi kendime, kimseye zararım olmadan otururum.

Demek ki, hayatta bu kadar sakin artistleri bile, sinema Vamp diye kullanıyor. Bereket versin, son zamanlarda halkın zevki değişti. Şimdi her kes operet, müzikalı komedi ve komik filmlerden hoşlanıyor. Sinirlerin gerginliği Vamp istilâsının önüne geçti

Lilian Harvey bir film daha bitirdi

Ve daha iki film için de angaje edildi..

Sesli ve sözlü sinema Lilian Harvey gibi bir artisti bize tanıttı. Vakıa Lilian sessiz film de çevirmemiş değildi. Hattâ bu filmlerden Almanyada muvaffakıyet kazananları da oldu. Fakat bu filmler kendisine ancak mahdut bir şöhret temin edebilmişlerdi. Halbuki bugün Lilian Harvey şöhretin şahikasına varmış bulunuyor.

Onu dört film tanıttı: "Cennet Yolu,, , "Prenses, Emirleriniz,, "Calais — Douvre,, ve bir de "Kongre Eğleniyor.,,

Bu suretle genç artist — tabiri caiz ise — musiliki komedinin kraliçesi oldu.

Lilian Harvey hiç şüphesiz en çok tekliflere maruz kalan Avrupalı artistlerden birisidir. Ahiren Berlinde "Kız ve Çocuk,, isminde yeni bir komedi filmi daha bitirmiştir. Bu filmin yalnız Fransızca ve Almanca versiyonları vardır.

Birkaç güne kadar da Berlinde yeni bir filme başlıyacaktır.

Lilian Harvey için Almanderler, İngiliz derler, Amerikalı derler. Hangisidir? Kendisi Londrada doğmuştur. Berlinde oturmaktadır. Meşhur Zimmerman'ın baletinde işe başlayarak sahneye girmiştir. Amerikaya hiç gitmemiştir. Görünüşe nazaran gitmeğe de niyeti yok.

Lilian boş zamanlarında seyahati sever. Bu kış Paris ve Londraya gitmiş, son derece hüsnü kabul görmüştü. Fransızcayı bilir.

Lilian Harvey

Lilian'ın en çok sevdiği rol "Kongre Eğleniyor,, filmindeki rolüdür. Hakikaten asıl muvaffakıyetini temin eden film de budur.

Lilian Avrupanın en çok mektup alan artistlerinden birdir. Günde aldığı mektuplar beş yüzden aşağı düşmüyor.

Sinema haberleri

* 1932 zarfında Amerikan film mamûlâtı 550 filmden ibaret olacaktır. Bu rakam 1917 den beri en aşağı rakamdır. 1921 de 854 film yapılmıştı.

* Yavaş yavaş bütün tiyatro sahneleri sinemaya mı kalbedilecek? İki yüz sene evvel Maltada inşa edilmiş olan Opera binası da ahiren sinemaya ifrağ edilmiştir.

* Parbst meşhur Atlantide'in Afrika çöllerinde haricî aksamını çevirdikten sonra, bütün artistlerle beraber Fransaya ve oradan Berline avdet etmiştir. Berlinde dahili kısımlarını da bitirecek ve film nisanda hazırlanmış olacaktır.

* Vera Sherbane ağır bir otomobil kazası geçirmiş, yüzünden ve bacaklarından yaralanmıştır.

Roland Toutain eğleniyor

Bütün Marsilya ayaktadır.. Meşhur Rultabil, bir kaç gün geçirmek ve son filmi olan "Kalbimin esiri" isimli eserin ilk gösterişte hazır bulunmak üzere Marsilyaya gelmişti.

"Kalbimin esiri" nde Mary Glory ile oynıyan Roland Toutain, hayatta filmlerinde olduğundan daha ateşli, daha çalâk ve daha muziptir. Bunun için, bu yaramaz çocuğun indiği otelin sahibi mütemadî bir heyecan içindedir. Zira, Rultabil, otelin kapılarını pek rahatsız buluyor ve girip çıkmak için ya pencereyi, yahut ta, su borularını ve damı tercih ediyor. Roland Toutain kendisini görmiye gelen kadınlardan ihtiyar ve çirkin olanlarına da dilini çıkarmaktadır.... Bununla beraber, herkes onu seviyor. Böyle sevimli çocuğa hangi can dayanır. ?

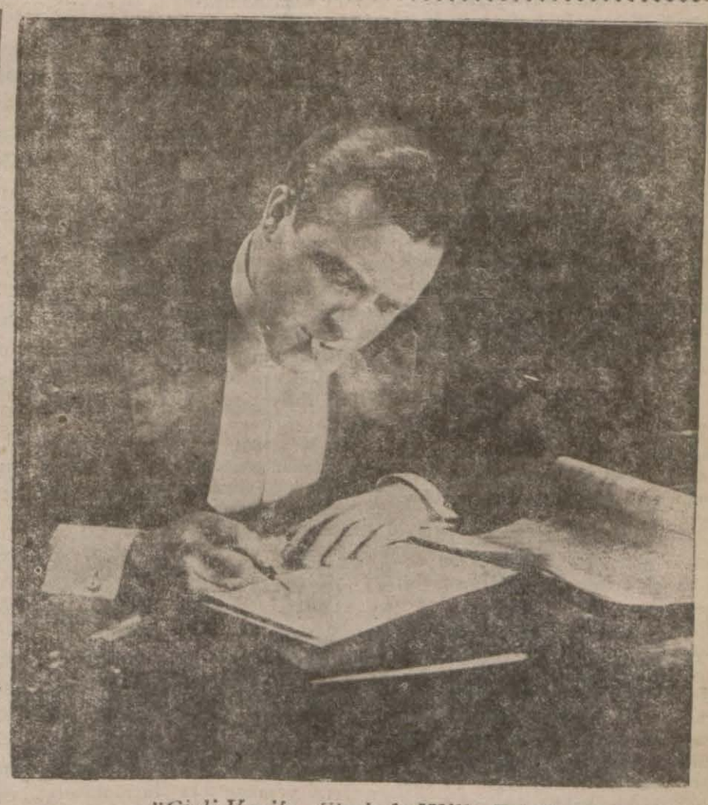

"Gizli Vazife,, filminde Willy Fritch

Hilâliahmer Beşiktaş kongresi

Hilâliahmer Beşiktaş kazasının senelik kongresi perşembe günü yapılmıştır. Kongrede Hilâliahmer reisi Ali Pş. kaza kaymakamı vesair zevat hazır bulunmuşlardır. Kongre yi müderris Dr. Etem Akif B. açmış ve müteakiben kongre reisliğine dr. Ali Pş. ve kâtipliklere de muallim İhsan Beyle muallim Münevver Hanım secilmişlerdir.

Bundan sonra senelik mesai raporu okunmuş ve tasvip edilmiştir.

İdare heyetinin son senelerde varidatını artırması takdir edilmiş ve azadan bazılarının temenniyatına Zühtü B. cevap vermiştir. Müteakiben yeni idare heyeti intihabına geçilmiş ve neticede Etem Akif, dr. Halil, Zühtü, Kıymet, Muzaffer, Baha Kâmil, İhsan, Emin Şükrü, şair Sıtkı, Edip ve Hulki B. ve Hanımlar itifakla intihap edilmişlerdir.

Birinci Sahifeden Geçen Yazılar

Marsilya'da Bir facia

(Başı 1 inci sahifede)

Marsilya 4 — Bugün Türk konsoloshanesinde Başkonsolosla bir hademenin ölümünü intaç eden çifte bir cinayet ika edilmiştir.

Anadolu ajansı bu haberi alınca derhal Havas ajansından vak'ayı tevsik için mütemmim malûmat ve tafsilât istemiştir. Gelen tafsilât şudur:

MARSILYA, 4 — Türkiyenin Marsilya Başkonsolosu, konsolosluk odacısı tarafından 3 kurşunla öldürülmüştür. Öteden beri vazifesinde ihmal gösteren ve esasen dimağan de malûl vaziyette bulunan odacı esbabı mesalih çekildikten sonra Başkonsolos tarafından çağrılmış ve vazifesindeki ihmal ve lâkaydiliğinden dolayı tevbih edilmiştir. Bunun üzerine odacı tabancasını çekerek Başkonsolosun üzerine ateş etmiştir.

İlk kurşun mumaileyhin bileğine isabet etmiş ve odadan fırlayan Başkonsolosu takip eden katil avluda kendisine tekrar yetişerek iki kurşun daha atmıştır.

Birisi kalbine diğeri başına isabet eden bu iki kurşunun tesirile Başkonsolos derhal ölmüştür. Bundan sonra konsolosluk odasına avdet eden merkum tabancasından kalan iki kurşunu kendisine sıkarak intihar etmiştir.

Katilin bu hareketi âni bir cinnet tesiri altında yapmış olduğu zannediliyor. Polis tahkikatına devam etmektedir.

Anadolu Ajansının notu: Marsilya Başkonsolosumuz Server Cemal Bey idi. Memleketin yetiştirdiği güzide gençlerden ve üzerine aldığı vazifeleri daima liyakat ve dirayetle ifa etmiş kıymetli bir hariciye memurumuz olan Server Cemal Beyin ifayi vazife halinde mecnun bir kapıcının kurşunu ile böyle hazin bir akibete uğraması muhitimizde çok derin bir teessür uyandırmıştır.

Vak'adan haberdar olurolmaz Hariciye Vekâleti vekili Şükrü Kaya Beyefendi tarafından merhumun ailesine telgrafla beyanı teessür ve taziyet edilmiş ve ailesile çocuklarının memlekete avdeti için lâzım gelen tedabir derhal alınmıştır.

MARSİLYA, 5 A.A. — Türkiye başkonsolosu Server Cemal Beyin naşı Türkiyeye nakledilmek üzere tahnit edilecektir.

Merhumun ailesi bugün Marsilyadan İstanbula hareket edecektir.

Katil, müntahiren ölmüş olduğundan kanuni takibat yapılmıyacaktır.

Server Cemal B. kırk, kırk beş yaşlarında idi. Siyasî hayatı "Tanin" gazetesine muharrir olarak intisabile başlamıştır. Güzel, edebî hikâyeler de yazmıştır.

(Server Cemal) Beyin en son yazıları bilhassa Ankara mecmualarında çıkıyordu.

Server Cemal B. muhtelif siyasî memuriyetlerde bulunmuş, bir aralık Atina sefareti başkâtipliğini, Muhtelit mübadele komisyonu Türk heyeti murahhasası müşavirliğini ifa etmişti. Kıymetli ve olgun bir şahsiyet olan Server Cemal Beyin bu ölümü cidden çok hazim bir kayıptır.

İntihar eden odacı

MARSİLYA, 5 A.A. — Türkiye başkonsolosu Server Cemal Beyi öldürdükten sonra intihar eden odacı Osman 23 yaşında müteverrim bir gençtir.

Ahmet Osman, vazifesini ifa hususunda göösterdiği tekâsülden dolayı birçok defalar konsolosun tevbihatına maruz kalmıştır.

Fakat, konsolos merkumun hasta bulunması dolayısile bu tevbihatını daima mutedilâne bir tarzda yapardı. İş sahilerile memurlar, kançılarayı terkedip te binanın alt katında yalnız kançılar İskender Haydar B. ve birinci katta da Server Cemal Beyin refikası ile biri 2, diğer 14 yaşlarında iki kızı kaldığı bir sırada avluda silâh sesleri duyulmuştur. Yukarıya koşanlar başkonsolosu ayakları apartımana çıkan merdiven üzerindeki dehlizin üzerine uzanmış olduğu halde; Ahmet Osmanı da büroda yerde bulmuşlardır.

Cinayetten sonra

Ahmet Osmanın yanında halının üzerinde iki otomatik tabanca duruyor ve merkumun belinde de cephane dolu bir kemer görünüyordu. Polis ve adliye erkânı ile merhumun yakın dostu bulunan Mısır başkonsolosu derhal mahalli cinayete vâsıl olmuşlardır.

Vak'a şahit huzurunda cereyan etmemiş olduğu için adliye ve polis iş sahiplerine ait evrakın imzasını müteakip sevkı için konsolosun zili çalarak Ahmet Osmanı çağırdığı ve ağlebi ihtimal kendisine bazı tevbihat yaptığı, merkumun da hastalığı icabı ani bir tehevvür neticesinde tabancalarını çıkarıp ateş ettiği yolunda bir faraziye kabul etmekle iktifaya mecbur kalmışlardır.

İlk kurşunla sağ bileğinin sol tarafından mecruh olduğu tahmin edilen konsolos, elini kanlı izleri görülen duvara dayanarak kalkmış, katilden kurtulabilmek için kapıya koşmuş ve yazıhane ile dehliz arasındaki odayı geçerek merdivene doğru atılmıştır. Ahmet Osman kendisini takip ederek yetişmiş ve üç kurşun daha atmıştır. Kurşunlarım

ra girmiş biri de su borusuna isabet etmiş ve boruyu patlatmıştır.

Konsolos merdiveni çıkamamış ve tekrar katil tarafından üzerine üç defa daha ateş edilmiştir. Bu son kurşunlar Server Cemal Beyin başının sağ tarafına ve kalbine isabet ettiği için mumaileyh merdiven başında düşmüştür. Kendi tarafına doğru gelen ayak seslerini işidince Ahmet Osman yazıhaneye kapanmış ve kendine de iki kurşun sıkmıştır. Bu kurşunlardan birisi boğazının altında teneffüs borusunu delmiş, öteki de kalbinin ortasına isabet etmiştir. Katil intihar ettiği için tahkikatı adliyeye lüzum kalmamıştır.

Marsilya belediye reisi M. Ribot şehir namına ve kendi namına Kon-

Changhai'dan sonra yeni bir muharebe mi hazırlanıyor?

(Başı 1 inci sahifede)

hüküm sürmektedir. Bütün binalar, milli bayraklarla donadılmıştır.

Hükûmetin nakili kelâmı, Changhai mıntakasının askerlikten tecrit edilmesini hiçbir Çin hükûmetinin kabul edemiyeceğini beyan etmiştir. Böyle bir karar. bir ihtilâl zuhuruna sebebiyet verebilir.

Hükûmetin başlıca mümessilleri, sulhe ait hiçbir müzakere yapılmamış olduğunu ve Çin milletinin Japonya'nın müfrit taleplerini kabul etmektense her türlü fedakârlıkları icraya amade bulunduğunu beyan etmektedir.

Yeni bir Japon taarruzu

NANKİN, 5 A.A. — 19 uncu Çin ordusu karargâhından Nankin'e gelen bir raporda bildirildiğine göre külliyetli miktarda Japon kuvvetleri elyevm Kushan'in garbinde Chenyi'de bulunan 19 uncu Çin ordusu umumi karargâhını Nanhsiang mevkiinden kuvvetle bombardıman etmektedirler.

Japon'ların ne yapmak istedikleri malûm değildir. Bu raporda Çinlilerin Liu Ho mevkiini zabdettikleri ve Chapei istikametinde ilerlemekte oldukları kabul edilmemektedir.

Şanghayda 50 bin Japon askeri var

LONDRA, 5 A.A. — Changhai'dan Reuter Ajansına bildiriliyor:

Linho ve Wsutchou'ya ihraç edilmiş olan 1000 Japon askeri bugün buraya gelmişlerdir. Changhai mıntakasında Jaon kuvvetlerinin miktarı bu gelenlerle birlikte 50,000 e baliğ olmuştur.

Son askerî harekâta iştirak etmiş olan Japon bahriye silâhendazları gemilerine avdet etmişlerdir.

Şanghayda sükûnet

CHANGHAİ, 5 A.A. — (Saat 8) Japon karargâhı umumisi, cephede tam bir sükûnet hükümferma olduğunu bildirmektedir.

Çinlilerin Lanha'nın tekrar zaptedildiğine dair olarak işaa ettikleri haberlere mümasil ve muhayyel haberler tekzip edilmektedir.

Japon karargâhı umumisi geçen çarşamba öğleden sonradan beri yeni hiç bir hareket vukubulmadığını teyit etmektedir.

CHANGHAİ, 5 A.A. — Lihuw istikametinden gelen obüs ve bomba infilâklarından mütevellit gürültüler işidilmektedir.

Maamafih, Japon resmî mahafili bugün harp olmıyacağını beyan etmekte ve Chapei ve Voosung'un Çin kuvvetleri tarafından istirdat edildiğine dair Çin menabiinden tereşşüh eden haberleri tekzip etmektedir.

Japonlar Mantao'y işgal etmediler

ŞANGHAY, 4 (A.A) — Japon kuvvetlerinin Mantao'yı işgal edeceklerine dair olarak çıkarılan asılsız bir haber üzerine mahalli mezkûr ahalisi binlerce kişilik kafileler halinde Fransız imtiyaz mıntakasına tehacüm etmişlerdir.

İmtiyaz mıntakasında böyle feci bir istilâya mani olmak için ittihaz edilen ihtiyat tedbirleri taz'if edilmiştir.

Çin kıtaatına, sebebiyet verilmedikçe mukabele etmemek ve muhasamatı tatil eylemek için emir verilmiş olduğu resmen bildirilmektedir.

Yuvarlak mısa ve Amerika

TOKYO, 5 (A.A) — Resmî mahafil, Cemahiri Müttehidenin nihayet Yuvarlak Masa Konferansına iştirak edeceğini ümit etmektedir. Çünkü Hariciye Nazırı Kent kruvazöründe kat'î hiç bir itilâfa vusul imkânı bulunmadığını beyan eylemiş ve M. Paul Boncour'un tekliflerinin muhasamatın tadili müzakerelerini yapmak için lüzumlu olan hüsnü niyeti iraeye kâfi olduğunu söylemiştir.

Yeni Mançuri devleti icra heyeti reisi

MOUKDEN, 5 (A.A) — Sabık Çin İmparatoru Puyi Yeni Mançuri devleti icra heyeti reisliğini nihayet kabul etmiştir.

Cenevrede müzakereler

CENEVRE, 5 (A.A) — Umumî komisyonupn celsesi saat 10,50 de M. Hymans'ın riyaseti altında açılmıştır.

Sir Eric Drummond, Amerika'nın Berne sefirinden almış olduğu cevabı okumuştur. Bu cevap, mumaileyhe karar sureti projesinin heyeti umumiye tarafından dün kabul edilmesi zerine gelmiştir. Amerikan sefiri, M. Stimson'un cemiyet kararının tatbik mevkiine vaz'ı hususunda devletlerle teşrük mesai etmeleri için Changhai'daki Amerikan mümessillerine talimat vermiş olduğunu beyan etmektedir.

M. Hymans, bunun üzerine meselenin heyeti mecmuasına ait umumî müzakerenin açılmış olduğunu beyan etmiştir.

M. Sato, Japon heyeti namına bir tebliğde bulunmuştur. Mumaileyh, ilk hatta muhasamatın nihayet bulmuş olduğunu yeniden teyit etmiştir.

Çinliler yeniden tahkimatta bulunmuşla rve Japon tayyarelerine ateş açmışlardır. Japon kuvvetleri mukabelede bulunmuştur. Başka hâdise olmamıştır.

M. Sato, oün M. Yen tarafından Japon kıtaatının Changhai'dan 40 mil mesafede bulunmakta olduğu suretinde serdolunan iddianın doğru olmadığını söylemiştir. M. Sato, demiştir ki:

Hakikat halde Japon kıtaatı, şehirden 20 mil mesafededir. Karaya çıkarmış olduğumuzdan bahsedilen 35,000 kişilik takviye kıtaatına gelince bu rakam, pek mubalağalıdır. Zira ilk hattaki kuvvetlerin mecmuu 40,000 i geçmektedir.

Japon murahhası, Nankin'deki Çin hükûmeti tarafından gönderilen ve Çin heyeti tarafından tebliğ olunan telgrafnamede münderiç haberlerin de hakikata mugayir olduğunu beyan etmiştir. Bu haberlere göre, Japon kuvvetleri, sivillerin hayatına taarruz ve bombalarla, obüslerle yangın çıkarmak suretile hususî mülkiyetleri tahrip etmekte berdevamdır.

M. Sato, sözlerine, meclisten, maksadı mahsusa müstenit haberlerin tesiri altında kalmamasını rica etmek suretile hitam vermiştir.

Yeni bir karar projesi

CENEVRE, 5 A.A. — M. Hymans, dün akşam Cemiyeti Akvam heyeti umumiyesinin karar sureti projesini okumuştur. Cemiyet heyeti umumiyesi, meclisin 29 şubat tarihli tekliflerini hatırlatmağa ve mutasavver diğer tedbirlere kat'iyyen halel getirilmemesi şartile.

1 — Çin ve Japon hükûmetlerini, alınan malûmata göre tarafeyn kumandanlarının muhasematın tatiline dair vermiş oldukları emirlerin filen icrasını temin için zarurî olan tedbirleri âcilen ittihaz etmeğe davet eylemektedir.

2 — Cemiyet heyeti umumiyesi, Canghai mıntakasında hususî menfaatleri bulunan diğer devletlerden, yukarıki fıkrada münderiç devletin ne gibi şerait altında icra edilmiş olduğunu bildirmelerini rica eylemektedir.

3 — Heyeti umumiye, muhasemat tatil edilir edilmez Çin ve Japon mümessilleri arasında Changhai'da mümessilleri bulunan devletlerin askerî, bahrî ve sivil erkânının da iştirakile muhasematın tatilini kat'ileştirmek ve Japon kuvvetlerinin çekilmesi usullerini tanzim eylemek için hemen müzakerat icra edilmesini tavsiye eylemektedir. Heyeti umumiye, yukarıda zikri geçen davetlerin müzakeratın inkişafı safahatından kendisine malûmat verecekleri ümidinde bulunmaktadır.

Zengin bir Japon öldürdüler

TOKİO, 5 (A.A.) — Sanayi erbabından zengin ve nafiz bir tüccar olan Baron Takuma Dan, bir şahıs tarafından tabanca ile katledilmiştir.

Polis katili tevkif etmitşir.

Bazı mahafil, altın anbargosu sırasında memleket zararına zengin olmasından dolayı maktule serzeniş etmekte idi. Şu itibarla katlin yegâne sebebinin intikam olması çok muhtemeldir.

Bir İsveç vapuru karaya oturdu

Çanakkale boğazında Köçük burnunda İsveç bandıralı İsmaland vapuru karaya oturmuştur. Türk gemi kurtarma şirketinin Lanina ve Sezar tahlisiye vapurları mahalli kazaya git-

Bir kaca karısını ve aşıkını öldürdü

(Başı 1 inci sahifede)

45 Numaralı ev

Feriköyde Bahariye sokağında 45 numaralı tek katlı müstevazi bir evde Erzurumlu arabacı İbrahim Efendi ile karısı 25 yaşlarında Seher, ve iki yavrusu Fethiye ve İsmail, baldızı Mürüvvet Hanımlar bir de kayın biraderi Celâl Efendi oturmaktadır. On bir seneden beri kurdukları yuvada yuvarlanıp giden bu ailenin arası, bundan üç sene evvel bozulmağa başlamıştır. Bu da, memleketine gitmek isteyen İbrahimin, karısını da beraber götürmesi teklifine onun razı olmayışıdır.

Koca gidince..

Karısının ademi muvafakati üzerine İbrahim Efendi, iki yavrusunu almış, beraberce memlekete götürmüş, 3 ay kadar kaldıktan sonra avdet etmiştir. İşte, İbrahim Efendinin bu gaybubeti esnasında, Seher Hanım, esasen kocasının arkadaşı olan ve Cendire köyünde inekçilik eden Rıza isminde bir gençle tanışmıştır. Bu gençle, münasebeti pek fazla ileriye götüren Seher Hanımın bu hali, konukomşunun da nazarı dikkatini celbetmiş, ve kocası memleketten dönünce keyfiyet kendisine münasip bir lisanla anlatılmıştır. İbrahim, ilk sözlere aldırış etmemiş, maamafih, diğer taraftan ufak tefek tarassutlarda bulunmağa koyulmuştur. Bundan altı ay evveline kadar gürültü ile patırdı ile geçinen karı koca, nihayet altı ay evvel işi azıtmışlar, İbrahim de çocuklarını karısına bırakmak suretile evden çıkıp gitmiştir. Maamafih İbrahim Efendi, arasıra eve uğramakta ve çocuklarının yüzünü görüp geçip gitmektedir.

Nihayet

Bu suretle kocasının hiç evde yatmadığını gören Seher H. Rızayı eve almakta bir mahzur görmemiş ve istediğini yapmıştır. Bu halleri duyarak, büsbütün izzeti nefsi ve namusu kırılan İbrahim Efendi, artık karısını cürmü meşhut halinde yakalamayı kararlaştırmış ve bunun için de evvelki geceyi intihap etmiştir.

Misafirler gittikten sonra

Cinayet gecesi akşam saat sekizde, evde, komşulardan Mecdi Mehmet, Pire Mehmet ve Sabiha isimlerindeki misafirler gelmişler ve bir müddet oturmuşlardır. Bu sırada, Rıza, bermutat gelmiş, fakat misafirler olduğu cihetle, Sehere yarım lira para bıraktıktan sonra geç vakit gelmek üzere evden çıkmıştır. Saat 10,5 da misafirler gitmiş, bir müddet sonra da Rıza eve gelmiş, soyunup dökünüp, yatağa uzanmıştır. Ev bir odalı olduğu için, bütün aile efradı bu bir odada yatmaktadırlar. İşte bu sırada dışarıda Rızanın, eve girdiğini gözetlemekte olan İbrahim Ef. ile kardeş çocuğu Hasan eve bir yolunu bulup girmek üzere iken, o gece sinemaya gitmiş olan Seherin erkek kardeşi Celâl de sinemadan avdet etmiştir.

Saat bir buçuğa doğru

Saat bir buçuğa doğru, tam evdekilerin uykularının tatlı zamanında İbrahim Efendile Hasan, evin bodrumunda, kapı gibi bir medhalden kolaylıkla içeri girmeğe muvaffak olmuşlar ve odaya gelmişlerdir. Kapıyı ansızın açmışlar, içeri girmişlerdir.

Kanlı suhne

İbrahim, taşıdığı 35 santim uzunluğundaki kamayı çekmiş ve evvelâ Rızaya saplamağa başlamıştır. Rıza, bu ânî taarruz karşısında neye uğradığını şaşırmış, çabalayıp dururken Seher, kocasının kollarına atılmış:

— Aman İbrahim!.. Yapma! Etme!. diye söylenmeğe başlamıştır. Bu sırada tabiî Mürüvvet ile Celâl de uyanmışlar, bunların ikisini de Hasan, bıçakla tehdit ederek hiç bir şeye müdahale etmemelerini temin etmiştir. Buna rağmen, Celâl bir anda elini göğsüne atmak

latmış, İbrahim Efendi; buna muğber olarak:

— Sen karışma!.. Sonra fena olur. Seni de öldürürüm! demiştir.

Rızayı vurduktan sonra

Bu hal karşısında Celâl de susmağa mecbur olmuş, İbrahim, müteakıp kama darbeleri ile Rızayı dört yerinden vurduktan sonra öldürmüş, Seheri de biri kalbinden olmak üzere üç yerinden yaralayarak onu da Rızanın cesedinin yanına sermiştir. Katil koca, işini bu suretle bitirdikten sonra, hiç bir şey olmamış gibi, Hasanla beraber evden çıkıp sırrakadem basmıştır. Yalnız şapkasile, âleti katil olan kaması odada kalmıştır. Maktelde sağ kalanlar, faciânın tesiri altında bir müddet bir şey yapamamışlar, nihayet aradan uzun bir zaman geçtikten sonra, Celâl polise kadar giderek işi anlatmıştır.

Derhal nöbetçi müddeiumumîsi Kâşif Bey, Pangaltı merkezi komiserleri, cinayet mahalline gelerek tahkikata vaz'ıyet etmişler ve hâdiseyi, yazdığımız şekilde tesbit ettikten sonra katille muavininin taharrisine koyulmuşlardır. Cesetlerin ikisi de Feriköy mezarlığına defnedilmiştir.

Katiller yakalandı

Yapılan takibat ve taharriyat neticesinde İbrahim ile, Hasan, Şişli haricinde Zincirlikuyu civarında saklandıkları bir kulübede yakalanmışlardır. Her ikisi de bu kanlı hâdiseyi olduğu gibi anlatmışlardır. Bu gün mahfuzan Adliyeye teslim edileceklerdir.

Hariciye vekili Sofya'da

(Başı 1 inci sahifede)

zarurî olduğunu izah ettikten sonra iktisadî buhrana çare bulmak için de bir cihan iktisadî konferansının toplanması zarurî olduğunu söyledi. Bu fikir hazirun tarafından siddetle alkışlandı.

İktisadî buhran

Tevfik Rüştü Bey iktısadî buhranın alemşümul olduğunu ve ne zaman biteceğinin kimse tarafından bilinemediğini izah ederek bu derece şiddetli ve umumî bir hastalığa münferit teşekküllerle deva bulmak mümkün olmadığını fakat beynelmilel konferansların muvaffak olması için de bazı şartlar lâzım olduğunu söyledi.

Tevfik Rüştü Bey bugün beynelmilel konferanslarda takip edilen usulleri tenkit ve ikmal eden izahatı derin bir alâka ile dinlendi.

Cihan meseleleri

Tevfik Rüştü Bey cihan meselelerinin sadece hukuki görüşle tetkiki aleyhinde bulunarak bu hususta siyasî yolun tercihi lâzım geldiğini ve meselelerin biribirinden ayrılmamasını heyeti umumiyesile kül halinde serbestçe münakaşa edilmesini ve beynelmilel akitlerin devamlı faydalı olması için yalnız bir tarafın menfaatlerini gözetmemesi icabettiğini söyledi.

Millî hayat yanında beynelmilel hayatın de mevcut olduğunu söyliyerek devlet adamlarının vazifesi bu millî ve dahili politika icabatını beynelmilel ihtiyaclarla telif etmek olduğunu ve beynelmilel konferanslar da bazı devletlerin beynelmilel menfaatleri kendi dahili ve millî politika menfaatlerine tabi tutmalarının tehlikeli olduğunu izah etti ve dedi ki; Beynelmilel teşriki mesaiden bahsedilince sade büyüklerin değil küçüklerin de menfaatlerini gözden kaçırmamak lâzımdır.

İsmet Paşanın Balkan konferansında söylediği gibi komşularının harabeleri üzerinde yaşamanın kabil olduğu zannedilen zamanlar çoktan geçmiştir.

Bu mütekabil menfaat ve müsavat şartları dahilinde toplanacak dünya iktisat konferansının lüzumuna avdet eden Tevfik Rüştü Bey bu sayede halk kütlerinin ıztırabını tahfif etmek mümkün olduğunu fakat münakaşa ve müzakere tarzının değişmesi lâzım geldiğini söyliyerek sözünü bitirdi.

Nutuk uzun uzadiye alkışlandı. Pr. M. Rappard Tevfik Rüştü Beye tekrar teşekkür ederek her devletin hariciye nazırı böyle düşünürse bu kadar eser gösterirse meseleler çoktan halledilirdi dedi.

Müteakiben Amerikalı M. Dawis, Türkiyede içtimaı sahadaki terakkiyatı sitayişle anlattı. Tevfik Rüştü

Nis'teki Binicilik

(Başı 1 inci sahifede)

van üzerinde meşgul olmaktadır. Bu suretle talim ve terbiye edilmekte olan 16 cins hayvandan en iyi yetişecek hayvanlarla Nis müsabakalarına iştirak edilecektir. Resmimiz, binicilik mektebinde bu müsabakalar için çalışan süvari yüzbaşı Ziya Beyi 1 metre 40 santim yüksekliğindeki bir mâniayı hayvanına muvaffakıyet ve metanetle atlatırken, çok şayanı dikkat bir saniyede hususî fotoğrafçımız tarafından alınmıştır. Zabitlerimiz 2 nisanda Nis'e hareket edeceklerdir.

Tahrikat Yapılmışsa

(Başı 1 inci sahifede)

nun nazarında, yol amelesi, mağaza işçisi yoktur. Bu vaziyette bunların çalıştıkları müessesesilerin her senekinden evvel ve daha geniş mikyasta mı tatili faaliyet etmiş olduklarını tetkik ettirmekteyiz."

Diğer taraftan yapılmakta olan tahkikat, iki bin amelenin bir araya toplanarak iş istemek için hükûmete müracaata karar vermiş olmadıklarını, bazı önayakların depo depo dolaşarak imza toplamış bulunduklarını göstermekte, bu teşebbüsün de her hangi bir tahrik eseri olup olmadığı ayrıca tamik edilmektedir. Sonra istidadaki 300 kadar imzadan bir kısmının sahiplerinin bu teşebbüsten haberdar olup olmadıkları da tahkik edilmektedir. Tahkikat neticesi, müteşebbislerin bazı ecnebi memleketlerinde olduğu gibi işsiz amele leye hükûmetin yardım etmesini bizzat düşünerek mi, yoksa diğer saik ve teşvikler tesirile mi hareket ettiklerini gösterecektir. Bunların bir meting te yapmak istedikleri yazılmışsa da istidalarında böyle bir şeyden bahis yoktur.

Pamuklu eşya Fiatları

Tüccar kontenjan taksimatını beğenmiyor

Son günlerde pamuklu eşya fiatlerinde görülen tereffü gayri tabiî ve sebepsiz bulunmaktadır.

Pamuklu mensucat tacirleri bundan bir müddet evvel Ticaret müdürlüğüne müracaatla kontenjanın limanlara taksiminin fena yapılmaş olmasından dolayı bir çok masraflar yapılması zarurî olduğunu, bundan dolayı bir mes'uliyet kabul edemiyeceklerini bildirmişlerdi. Ticaret müdürlüğü de bu vaziyeti İktısat Vekâletine bildirmiştir.

Bu teşebbüsün neticesine intizar edilmektedir.

Ampul fiatları da artıyor

Son günlerde elektrik ampulü fiatleride iki misli yükselmiş ve meselâ 20 kuruşa satılması lâzım gelen ampuller 40 kuruşa fırlamıştır. Fiatlerin gayritabiî şekilde fırlamasının sebebi, memlekete Ampul ithal eden firmaların, kendi aralarında bir anlaşma husule getirmeleridir.

Bugün de 400 seyyah geliyor

Dün Evlambios vapurile 260 Alman ve Amerike seyyahı şehrimize gelmiştir. Seyyahlar bugün avdet edeceklerdir. Bugün de Empress of Anstrolia vapuru ile şehrimize 400 Amerikan seyyahı gelecektir.

Lehistanda bir cinayet

VARŞOVA, 5 (A.A.) — İllustrovany Kurjer Codzienny, Hitler'cilerden mürekkep bir çetenin Leh-Alman hududunda Leh muallimlerinden Lanz'a taarruz etmiş ve mumaileyhi öldürmüş olduğunu istihbar etmiştir. Muallimler meslekî birliğinin merkezî komitesi, bütün Lehistan'da 16 martta umumî grev yapılmasını emretmiştir. Millî demokrat fırkanın fakültelerde yahudi talebe mikdarının tahdidi talebini mutazam-

Ayasofyanın Mozayikleri

İskele kuruldu. Mütehassıs bugünden itibaren çalışmağa başlayor

Ayasofya camisinde sıvalı kısımlar altındaki mozayıkları meydana çıkarmak için tetkikat yapacak olan Amerikalı mütehassıs hazırlıklarını ikmal etmiştir..

Mozaiklerin temizlenmesi için mütehasislar tarafından kullanılacak iskelç çelikten imal edilmiştir. Bu iskelenin plânlarını mühendis M. V. D. Tompkins çizmiştir.

Müze müdürü Aziz Bey ve Bizantin Enstitüsü müdürü M. Whittemore iskelenin krulmasına nezaret etmişlerdir. İskele üzerinde mütehassis bugünden itibaren çalışmıya başlıyacaktır.

Poliste

Yangın başlangıçları

Galata'da Emekyemez mahallesinde Nazlıhanım sokağında Tevfikiye apartmanında, tüccar Menahim ef. nin dairesinde sobadan yangın çıkmış, baca kurumları yandıktan sonra söndürülmüştür.

İstiklâl caddesinde Moiz Eskinaz Ef. nin tuhafiye mağazasından da yangın çıkmışsa da, sirayetine meydan verilmeden itfa edilmiştir.

Ayvansarayda Madam Viktoryanın apartımanının ikinci katından dün gece yangın çıkmış, söndürülmüştür.

Bir hırsız yakalandı

Fatih cihetlerinde müteaddit sirkatlerin faili olduğu anlaşılan Lütfi isminde biri zabıtaca derdest edilmiş ve evinde yapılan taharriyatta, o civardaki manifatura mağazalarından çalınan birçok eşya bulunmuştur.

Kaçak eşya

Dün liman şirketinin 264 numaralı mavnası, şarap iskelesinde bağlı iken, mavnanın kaptanı Halil Efendi, mavnada bulunan 21 okka şeker, bir kutu üzüm, iki okka boya, bir muşambayı çalarak kaçarken cürmü meşhut halinde yakalanmıştır

Yankesici

Enver isminde biri Beyoğlundan geçmekte olan Havva Hanımın çantasını kapıp kaçarken yakalanmıştır.

Hamal kavgası

Ayvansarayda Mirza ve Yusuf isimlerinde iki hamal kavga etmişler, Mirza bir gazoz şişesile Yusufu başından ağır surette yaralamıştır.

Tavuk hırsızları

Göztepede ta[illegible] hırsızları ile polis arasında h[illegible] bir takip olmuştur.

Süleyman oğlu Osman, Pomak Kâmil oğlu Halil yanlarında iki arkadaşları daha olduğu halde ellerindeki tavuklar ve ördeklerle beraber Göztepeden Selâmi çeşmesine sapmışlardır. Bu sırada önlerine çıkan polis Rasim Ef. tavuk hırsızlarını yakalamış ve arkadaşı polis Hüseyin Ef. ye vererek karakola göndermiştir.

Selâmi çeşmesinden sonra fırsat bulup kaçan hırsızlar, Çifte havuzlar da Amerikan mektebi bahçesine atlamışlardır. Bunları gören birkaç kişi de polise iştirak etmişler ve tavuk hırsızları yakalanmıştır.

Ördekler ve tavuklar Bostancıda Salâhettin Efendinin kümesinden çalındığı anlaşılmıştır.

Müşteri almak yüzünden

3577 numaralı otobüs biletçisi Halit'le 3151 numaralı otomobil şoförü Hakkı arasında, evvelki gece Küçükpazar'da Kerestecilerde yangın yerinde müşteri almak yüzünden kavga çıkmış, Hakkı, Halit'in tanıdıklarından Kemal ve Altıparmak Feyzi tarafından sağ gözünden yaralanarak Cerrahpaşa hastanesi-

Tarihî Tefrika: 66

Sabatay Zevi

Nakleden: R. N.

Hekimbaşı Gidon Sabatay Zeviyi islâmiyete davet edecekti

Gidon Mesih hakkında verilmiş olan bu kararı kendisine tebliğ edecekti

Müftü Vani Efendi gibi mühim bir şahsiyet bizzat kalkarak Sabatay Zevinin bulunduğu yere gider de kendisile dinî bir münakaşaya girişirse ne de nirdi?. Vani Efendiyi padişahın gönderdiği söylenerek Sabatay Zevinin ehemmiyeti arttırılmış olmaz mıydı?. Bunu gören Sabatayın gururu artar, müftü Vani Efendiye karşı mağrur bir vaziyet takınarak kendisine ehemmiyet vermezdi!.

Bu, her halde müftü Vani Efendi değil, bu mahzurlar olmaksızın Sabatay Zevinin nezdine giderek kendisile konuşabilecek başka bir kimse tarafından yapılmalıydı!.. Bir adam ki "Mesih" in haleti ruhiyesini iyice bilerek ona göre kendisini ikna edebilsin!.. Sabatay Zevi bir yahudi değil miydi?. Bir yahudinin haleti ruhiyesini en iyi kim anlayabilir?. Gene bir yahudi.!

Yahut ta dördüncü Sultan Mehmedin tabibi Gidon gibi bir adam ki kendisi yahudi ana, babadan dünyaya gelmiş olmakla beraber çoktan beri islâmiyeti kabul etmiş bulunuyordu. Sabatay Zevi hakkında bu kararı veren padişah divanında bu hekim başı Gidon da bulunuyordu. Nihayet her şey esas itibarile tekarür edip te sıra Sabatay Zevinin müslüman olmasını temin için çalışmağa kimin memur edileceği noktasına gelince divandakilerin gözleri hep padişahın hekimine çevrilmiş bulunuyordu!. Hekim başı Gidon Sabatay Zevi gibi bir yahudinin müslüman olmasına delâlet etmekle islâmiyete yeni bir hizmet ifa etmiş olacaktı.

Gidon bunu reddetmedi. Bu mühim vazifeyi kabul etti:

İslâmiyeti kabul ettiğini söyleyen Nehemya Kohen Sabatay Zeviyi yalancılıkla, sahtekârlıkla ittiham eylemişti. Şimdi diğer bir mühtedi olan hekimbaşı Gidon da "Mesih" hakkında verilmiş olan kararı kendisine tebliğ edecekti.

Sadarazam Köprülü Ahmet Paşa Sabatay Zevinin Gelibolu dan Edirneye nakli için emir verdi.

1666 senesi eylûl ayının 14 üncü günü musevi takvimindeki Elul ayının on üçüncü günü sadrazamın emir verdiği muhafızlar gelerek Geliboludaki kaleye girmişler, Sabatay Zevinin son altı aydan beri işsiz ve hareketsiz bir prens gibi muhteşem bir mahpusiyet hayatı sürdüğü kaleden kendisini çıkararak alıp götürmüşlerdir. Kendisini bu suretle Edirneye nakletmeğe gelenler "Mesih" e karşı lâkayt bulunuyorlardı. Sabatay Zevi artık "Mesih" değildi!.

Artık "Mesih" olmaktan çıkan Sabatay Zevi alelâde bir mahpustu, istendiği zaman oradan alınarak başka bir hapisaneye nakledilebilecek bir mahpustan başka bir kimse değildi! Onun için artık kendisini ziyaret için gelen yahudilere müsaade edilmiyordu. Sabatay Zevinin her istediği oluyor, her istediğini nezdine kabul edebiliyordu. Fakat artık günler geçmişti. "Mesih" ortada kalmayınca Sabatay Zevi alelâde bir mahpustan ibaret kalmıştı!. Sabatay Zevinin etrafındaki adamlar da bir tarafa dağıldı. Sabatayın zevcesi Sara ile "Mesih" in hususî kâtibi Primo ve "Mesih" in diğer samimî bir kaç dostu kendisinden ayrılmak istemiyorlardı. O nereye giderse kendilerinin de götürülmelerini istediler. Fazla gürültüye meydan verilmeden bunlar da tevkif edilerek Edirneye götürülmek üzere yola çıkarılmışlardır.

Kafile Elmalı ... ci günü Edirneye vâsıl olmuştur.

Bu vak'anın yahudiler arasında icra ettiği tesirin ne kadar derin olduğunu söylemeğe hacet var mı,. Bu derin teessürü tarif etmek imkânsızdır. Bir takım yahudiler "Mesih" in böyle bir akibete uğramasını bütün yahudilik için büyük bir felâketin başlangıcı diye telâkki ettiklerinden müthiş bir korkuya tutulmuşlardı. Diğer bir takım yahudiler ise bunu tabiî bir hâdise diye karşılamak istiyerek sakin görünmeğe çalışıyorlardı.

Fakat hiç şüphesiz herkesten sakin olan biri vardı: Sabatay Zevi!..

Nehemya tarafından şiddetli bir mağlûbiyet ve hezimete uğratılalı beri ancak bir kaç gün geçmiş olduğu halde Sabatay gene eski emniyet ve itminanını bulmuştu. Sanki o mütnhiş mağlûbiyet ve hezimete uğrayan o değildi. Belki her vakitkinden daha sakin görünüyordu. "Mesih" kendinin büyük bir ehemmiyeti haiz bir şahsiyet olduğunu düşünerek heyecan ve telâşa kapılmaktan kendisini menedebiliyordu.

Ne olduğunu, başına ne geldiğini anlamamıştı. Zaten bunu anlamak ta istemiyordu. Belki de cereyan eden vekayii anlamak kabiliyetinden de mahrum du. Çünkü Sabatay Zevi kendi kendisine vücut verdiği başka bir âlemde yaşayan, bu dünyada etrafında cereyan eden hâdisatın hakikatile meşgul olmayan bir adamdı. Yeter ki bu hâdisat ve vekayi kendisini icbar etsin, mağlûp etsin!.

Onun için şimdi de Geliboludan alınarak Edirneye nakledilmesini de büsbütün başka bir suretle anlamıştı:

— Bu, diyordu, padişah tarafından kabul edilmem için ilk vesileyi teşkil edecektir.

"Mesih" başka hiç bir şey düşünmüyor, padişah tarafından kabul edilirken ifa edilecek merasimi göz önüne getiriyordu. Sabatay Zevi Osmanlı padişahı tarafından huzura kabul olunurken riayet edilmesi lâzım gelen merasimde zerre kadar kusur etmemeği düşünüyordu. Çünkü padişah, hakikatte ergeç "Mesih" in emrine tabi olacaksa da şimdiki halde dünya yüzündeki hükümdarların en kuvvetli olanlarından biri değil miydi?. Onun için Sabatay Zevi de merasim hususunda pek dikkat ve itina etmek istiyordu!.

Sabatay Zevi Edirneye getirilerek sarayda bir daireye konduğu gün, "Mesih" pek yakında padişah tarafından kabul edileceğini düşünerek huzura girerken ve çıkarken ifasına mecbur olduğu vazifeleri bir an evvel öğrenmek için sabırsızlanıyordu.

(Devamı var)

Doktor

Hafız Cemal

Dahiliye hastalıkları mütehassısı

Cumadan maada hergün öğleden sonra saat (2,30 dan 5e) kadar İstanbulda Divanyolunda 118 numaralı hususî dairesinde dahilî hastalıkları muayene ve tedavi eder. Telefon: İstanbul 22398.

İ L Â N

Uzunköprü Gümrüğünce Vil. Rozenberg namına 444 dolar ve 60 Türk lirasını havi verilen 22 numara ve 12 Teşrinisani 931 tarihli gümrük makbuzu zayi olmuş ve gümrüğe müracaatla muamelei muk teziyesinin ifası talep edilmiş olduğundan mezkûr makbuzun hükmü kalmadığı ilân olunur.

Muhabir mektubu

Zonguldakta hayat çok pahalıdır

Pek çok ihtiyaç hariçten temin edilmekle beraber ihtikâr da vardır

Zonguldağın bir mahallesi gibi olan Kozluda dispanser

ZONGULDAK: Zunguldağın kendisine mahsus bir muzipliği vardır ki her yeri ve herkesi siyaha boyar!.. Siyah elmasın çıktığı bu diyarda tabiat beyaza düşmandır! Sokaklar, binalar, ev eşyası, çamaşırlar, el ayak ve yüz surat akşama kadar sim siyah olur. Böyle olduğu halde memlekette su yoktur. Akşam ve sabah bol su ile temizlik yapmak ihtiyacın da olan bu şehirde terkos gibi makine ile sevkolunur bir suyun bulunması büyük bir noksanlıktır. Böyle bir su tesisatı için lüzumu olan (100) bin liranın İş bankasından istikrazına teşebbüs olunmuşsa da banka muvafakat edememiştir. İş bankasının Zonguldağada yardımda bulunması çok isabetli ve çok yerinde bir lûtuf olacaktır.

Çok pahalılık var

Buradaki pahalılık şayanı hayrettir! Zonguldak'ta sepze ve meyve yetiştirilmediğinden pırasa ile lahanın okkası on beşer kuruşa ve ıspanak 30 kuruşadır. Her memleket te yiyecekten başka olan eşya bittabi hariçten geldiği için İstanbul'a nazaran bir dereceye kadar pahalı olabilirse de sepze ve meyveler dahilde yetiştirildiğinden bunlar ucuza satılmaktadırlar. Halbuki Zonguldak bir amele memleketi halini almış olduğundan her ihtiyaç hariçten tatmin olunmakta ve bunun içinde müthiş bir ihtikâr hüküm sürmektedir!

Elinde bir iki yüz lirası olanlar buraya gelmişler, birer kovuğa sokularak ufak bir işe başlamışlar ve ihtikâr sayesinde müthiş para kazanmışlardır. Çünkü onlar biliyorlar ki burada mevcut binlerce amele ve esnabı maaş aldıkları paraları yine burada sarfeylemek mecburiyetindedirler. Aybaşı, haftabaşı aylığını haftalığını alanlar paraları ceplerine koymadan doğruca götürüp veresiyelerini kapatmakta ve on para artırıp ta memleketlerine gönderememektedirler. İstanbul'daki (30) kuruşluk kokmuş peynirleri burada ameleye (120) kuruşa satıyorlar. Ameleler kazançlarını kâmilen bu muhtekir esnafa kaptırıyorlar. Bir amele burada altı ay çalışmış ta ailesine ancak dört lira gönderebilmiştir!

Kara Elmasın kooperatifi

Tasarruf haftası münasebetile Havzai fahmiye müdiri umumîsi Refik Bey burada bir kooperatif teşkilini teklif eylemiş ve bu güzel teklif alkışlarla kabul olunmuştur. Bu baptа yapılmış olan mukavelename tasdik olunmak üzere İktısat vekâletine gönderilecektir. Mukavelenamenin bir maddesinde: Her hissedara isabet eyliyecek temettudan beş liralık bir hisse senedi verilecek ve üst tarafı da kendisine takdim olunacaktır. Şirket şimdiye kadar (3500) lira hazırlamıştır. Kooperatifin idare heyetinde Refik Beyden maada Baro reisi Tevfik, Türk kömür şirketi mümessili Hüseyin Fehmi, Avukat Bekir Sıtkı, Belediye reisi Nihat, doktor Reşat Lûtfi Beylerle Ziraat bankası müdiri gibi şayanı emniyet şahsiyetler bulunmaktadırlar.

Hayvan hırsızlığı

İki sene evvel Zonguldak'ta hayvan hırsızlığı ve samanlık yakılmak gibi vukuat çoğalmağa başlamış ve halk canından usanmıştı. Bu seferki seyahatimde yine bu meseleler etrafında tetkikat ta bulundum. Zafranbolu'daki hayvan hırsızlarının mahkeme kararile Tokat ve Balikesire nefi edilmeleri çok büyük bir tesir yapmış ve Bartın'da hayvan hırsızlarından 32 sinin muhakeme altına alınmış olmaları herkesin gözünü yıldırmıştır.

Zafranbolu ve Bartın'da bir takım hırsız şebekeleri vardır ki bunlar şunun bunun hayvanlarını çalıp dağlarda kimsenin göremiyeceği yerlere bağlıyorlar ve sahiplerinden para almadıkça yerlerini göstermiyorlarmış!

Hapisaneden firar

Kara Hasan namında bir idam mahkûmu on beş gün evvel Bartın hapsanesinden gündüzün çatıdan firar eylemiştir. Jandarma kuvvetleri merkumu takip eylemekte olduklarından yakalanması şüphesiz ise de asıl hapisaneden güpe gündüz firarına meydan verenlerin yakalanmaları lâzımdır.

Belediye işleri

Belediye riyasetine Kömür şirketi hastahane tabibi Nihat Bey namında faal ve hüsnü niyet sahibi bir doktor getirilmiştir. Mumaileyh vazifeye başlıyalı altı ay olduğu halde bir hayli işler görmeğe muvaffak olmuştur. Dereden su alarak yazın çarşıyı sulamak ve yangın olursa söndürmek için Ankara köprüsü civarında yerli bir motör konulmuş ve diğer mahallerdeki yangınlar içinde yüksek noktalara on kadar su depo su yaptırılmak üzere bulunmuştur. Belediyenin (145,000) liralık hayali bir bütçesi olmasına rağmen şehrin 3 kilometre mesafesinde ve dere içindeki fenni mezbahanın inşaatı hitam bulmuş, fırtınadan yıkılan iskele yeniden yaptırılmış ve iskele başında bir imdadı sıhhi açılmıştır.

Zonguldağın elektiriği belediyenindir. Cereyan pek kuvvetsiz olduğundan Türk kömürleri şirketin ile uyuşulmuş ve kilovatı belediyeye 4 kuruşa verilmek şartile cereyanın mepzul ve ziyanın parlak olması mezkûr şirket tarafından deruhte edilmiştir. Nisandan sonra Zonguldak alaca karanlıklardan kurtulacaktır. Buna mukabil de şirket kilovatı beş paradan ocaklarını elektirikle tenvir eyliyecektir.

Yapılacak ve yapılmış işler

Kömür trenleri gece gündüz çarşıdan geçtikleri için vagonlardan akan siyah sular ortalığı berbat eylemektedir. Bu rayları diğer istikamette döşeyerek kömür nakliyatını temin eylemek ve yahut bu caddeye adam akıllı paket kaldırım yapmak lâzımdır. Otellerde aşçılarda nezafet yoktur bunların ve bilhassa lokantaların mutbah taraflarına hiç bakılmıyor! Hele çok şükür bağlık suyunun şişelerle getirilmesine muvaffakiyet hasıl olmuştur. Kılburnu gazinosundan Ankara köprüsüne kadar 14 metre arzında yeni bir şosa açılmakta ve soğuk su tarafına da (284) metrelik bir set çekilmektedir. Şehirde 600 metrelik lağım açılmış ve Gürcü tepesine giden yol yaptırılmıştır. Gerek hastahane ve gerekse Kozluya elektirik verilmiş ve petrol lâmbaları kaldırılmıştır. Bir haftaya kadar Zonguldağın imar haritası münakasaya konacaktır. Yeni belediye reisi bu faaliyetten dolayı sezavarı tebrik tir.

Ragıp KEMAL

İstanbul, Beyoğlu ve Yeniköy Daireleri Türk Anonim GAZ Şirketinin

31 Mart 1932 hissedaran heyeti umumiyesi içtimaı adisine davete zeyildir.

Şirket sermayesinin yüzde onunu teşkil eden hissedaranın talebi üzerine ve Ticaret kanununun 368 inci maddesi ahkâmına ve nizamnamei esasisinin 29 uncu maddesine tevfikan atideki teklif 31 Mart 1932 tarihinde alelâde içtimaa davet edilmiş olan hissedaran heyeti umumiyesi ruznamei müzakeratına ilâve edilmiştir:

Hissedaran heyeti umumiyesinin 29 Mart 1931 tarihindeki içtimaı adisinde 1930 senesi için temettü tevziine dair olan kararının iptali.

Meclisi İdare

İstanbul Beşinci İcra Memurluğundan: Zeliha Münevver Hanımın Hüseyin Ef. zimmetinde alacağı olan (1500) liranın temini için mahcuz olup açık arttırma ile paraya çevrilmesine karar verilen Galatada Makarnacılar caddesinde "32,, No. lı ve iki kattan ibaret ve "3420,, lira kıymetinde bulunan dükkân birinci arttırma neticesinde -(1500)- lira bedel ile müşterisi üzerinde kalmış ise de arttırma bedeli takdir edilmiş olan kıymetini bulmadığından tekrar işbu gayri menkul ikinci arttırmaya konulmuştur. İkinci arttırması 4—4—932 tarihine müsadif pazartesi günü saat 14 ten 16 ya kadar yapılacaktır. Şartnamesi Divanhaneye talik edilmiştir. Arttırmaya iştirak için % 10 teminat akçesi alınır. Hakları tapu sicillerile sabit olmayanlar ipotekli alacaklılarla diğer alâkadaranın ve irtifak hakkı sahiplerinin bu haklarını ve hususile faiz ve masarife dair olan iddialarını ilân tarihinden itibaren evrakı müsbitelerile 20 gün içinde bildirmeleri lâzımdır. Aksi takdirde hakları tapu sicillerile sabit olmayanlar satış bedelinin paylaşmasından hariç kalırlar. Gayri menkulün müşteriye ihalesinden itibaren vergi ve sair rüsum müşteriye aittir. Alâkadaranın icra ve iflâs kanununun 119 uncu maddesine göre tevfiki hareket etmeleri ve müşterilerinde yevm mezkûrda Beşinci icra dairesinde hazır bulunmaları ilân olunur...

ECZAYI TIBBİYE VE KİMYEVİYE TÜRK ANONİM ŞİRKETİ

Hissedarana ilân

Ticaret kanununun 361 inci maddesi ve esas mukavelenamesinin 47 ve 48 inci maddeleri ahkâmına tevfikan Eczayı Tıbbiye ve Kimyeviye T. A. Şirketinin hissedaran heyeti umumiyesi mevaddı atiyenin müzakeresi zımnında işbu 1932 Martının 28 inci pazartesi günü saat 4 te Galatada Ahen Münih Hanının 5 inci katında kâin merkezi idaresinde sureti adiyede akti içtimaa davet olunur.

1 — Meclisi İdare raporu ile murakıp raporunun istimaı,

2 — 1931 senesi bilânço ve müvazene defteri ve kâr ve zarar hesabının tasdiki, mezkûr sene netaicine dair Meclisi İdarenin teklifi hakkında ittihazı karar ve Meclisi İdare azasının tebriyei zimmeti:

3 — Meclisi İdareye tayin olunan azaların keyfiyeti tayinlerinin tasdiki,

4 — Meclisi İdareye hakkı huzur tayin ve tesbiti,

5 — 1932 senesi için bir murakıp tayini ve ücretinin tesbiti,

6 — Şirketin umurunun tedviri ile mükellef Meclisi İdare azalarına verilecek ücretleri tayin için Meclisi İdareye salâhiyet itası,

7 — Meclisi İdare azalarının şirketle akti muamele hususundaki Ticaret kanununun 323 üncü maddesine tevfikan salâhiyet itası.

Lâakal 25 hisseye malik olup işbu içtimada bilâsale veya bilvekâle hazır bulunmağı arzu eden hissedaran Ticaret kanununun 371 inci maddesi mucibince malik oldukları senedatı içtima gününden lâakal bir hafta evvel Galatada Şirketin merkezine tevdi eylemeleri lâzım gelir.

Hisse senedatının tevdi olunduğuna dair müessesatı maliye tarafından muta vesikalar içtimaı umumide hazır bulunmak üzere mevdu hisse senedatı gibi kabul olunur.

Meclisi İdare

Bursa kaplıcaları

TÜRK ANONİM ŞİRKETİNDEN:

Bursa Kaplıcaları Türk Anonim Şirketi hissedaranının (31 Mart 1932) tarihine müsadif Perşembe günü saat 14 te Şirketin İstanbul'da Bahçekapısında Türk Ticaret ve Sanayi Bankasında kâin merkezinde sureti adiyede vukubulacak içtimada hazır bulunmaları rica olunur.

RUZNAMEİ MÜZAKERAT:

1 — Meclisi İdare raporunun okunması,

2 — Murakıp raporunun okunması,

3 — 1931 senesine ait bilânçonun kıraat ve tasdiki ve Meclisi İdare azasının ibrası,

4 — Meclisi İdareye aza intihap edilen zatların vazifelerinin tasdiki,

5 — Meclisi İdare azası sülüsünün kur'a ile tecdit ve intihabı,

6 — 1932 senesi için murakıp, intihabı ve ücretinin tayini.

(Hissedarların içtimadan evvel alelûsul müracaat ile dühuliye varakası almaları

BURSA DOKUMACILIK ve TRİKOTAJ TÜRK ANONİM ŞİRKETİNDEN:

Fevkalâde heyeti umumiye içtimaı

1932 senesi Martının 29 uncu Salı günü öğleden sonra ve alelâde heyeti umumiye içtimaını müteakiben şirketimiz hissedarları heyeti umumiyesi fevkalâde surette içtima edecektir. Mahalli içtima: İstanbul'da İŞ Hanında Şirketin merkezi idaresidir.

RUZNAMEİ MÜZAKERAT:

Şirket esas mukavelenamesinin 4 üncü ve 28 inci ve 49 uncu maddelerinin tadilidir.

Ticaret kanununa ve esas mukavelenamemize tevfikan sahibi rey olan hissedarlarımızın asaleten veya vekâleten içtimada hazır bulunmaları ve hisse senetlerini içtima gününden lâakal bir hafta evveline kadar Türkiye İş Bankası İstanbul şubesine teslim ile mukabilinde rey pusulası almaları lüzumu rica ve ilân olunur.

Meclisi İdare

Hamış:

Bursa Dokumacılık ve Trikotaj Türk Anonim Şirketinin esas mukavelenamesinin halen mer'i olan dördüncü ve yirmi sekizinci ve 49 uncu maddeleri berveçhi atidir.

Madde 4 — Şirketin merkezi İstanbul olacak gerek Türkiyede ve gerek ecnebi memleketlerde lüzum gördükçe Meclisi İdare tarafından şubeler açılabilecek ve keyfiyet İktisat Vekâletine ihbar ve gazetelerle ilân edilecektir.

Madde 28 — Meclisi İdare şirket umur ve muamelâtı lüzum gösterdikçe içtima eder ancak lâakal üç ayda bir defa içtima mecburidir.

Reisin veyahut murahhas azanın veyahut azadan nısfının daveti ile Meclisi İdarenin içtimaı itkiza eder. Meclisi İdare içtimaları esas itibarile Şirket merkezinde aktolunur. Fakat azanın nısfından ziyadesinin muvafakati ile istisnaen ve bir sene zarfında işbu esas mukavelename mucibince in'ikadı mecburî olan içtimaları rub'unu tecavüz etmemek üzere münasip görülecek diğer bir mahalde de Meclisi İdarenin içtimaı caizdir. Bu takdirde keyfiyet berayı malûmat tahriren İktisat Vekâletine ihbar edilir.

Madde 49 — Heyeti umumiye şirketin merkezi idaresinde veya merkezi idaresinin bulunduğu şehrin diğer müsait bir mahallinde içtima eder.

İşbu maddelerin Meclisi İdare tarafından, fevkalâde heyeti umumiyeye teklif olunan muaddel şekilleri berveçhi atidir:

Madde 4 — Şirketin merkezi idaresi Ankarada ve merkezi muamelâtı Bursa'da bulunacaktır. Gerek Türkiyede ve gerek ecnebi memleketlerde lüzum görüldükçe Meclisi İdare tarafından şubeler açılabilecek ve keyfiyet İktisat Vekâletine ihbar ve gazetelerle ilân edilecektir.

Madde 28 — Meclisi İdare, Şirket umur ve muamelâtı lüzum gösterdikçe içtima eder. Ancak lâakal üç ayda bir defa içtima mecburidir.

Reisin veyahut murahhas azanın veyahut azadan nısfının davetile Meclisi İdarenin içtimaı iktiza eder. Meclisi İdare içtimaları şirketin ya merkezi idaresinde veya merkezi muamelâtında aktolunur.

Madde 49 — Heyeti umumiye, ya şirketin merkezi idaresinde veya merkezi muamelâtında veyahut işbu merkezlerin bulunduğu şehirlerden birinin diğer müsait bir mahallinde içtima eder.

İstanbul İkinci İcra Memurluğundan: Bir alacağın temini zımnında mahcuz ve açık arttırma ile paraya çevrilmesi mukarrer eşyayı beytiye 15—3—932 tarihine müsadif Salı günü saat ondan on bire kadar Şehzadebaşında Kalender mahallesinde 10 No. lı hane önünde satılacağından talip olanların mezkûr gün ve saatte mahallinde hazır bulunacak memuruna müracaatları ilân olunur.

Üsküdar Hukuk Hâkimliğinden: Nazif Efendinin, Üsküdarda Şemsi Paşada iskele caddesinde No. 22 hanede sakine Halet Hanım aleyhine açtığı nafakanın kat'i davasından dolayı ikametgâhının meçhul olmasından dolayı dava istidası sureti tebliğ edilemeğinden dava istidasına yirmi gün zarfında cevap vermek ve 11—4—932 pazartesi günü saat on buçukta mahkemeye gelmek üzere ilânen tebligat icrasına karar verilerek bu baptaki davetiye ile istida sureti mahkeme divanhanesine talik kılınmış olduğundan mumaileyhanın malûmatı olmak üzere ilân olunur.

MAZON

MEYVA TUZU

Sıhhat Vekâleti Celilesinin müsaadesini haizdir.

HAZİMSİZLİK, İNKIBAZI, BASURU KÖKÜNDEN KESER.

BARSAKLARI TEMİZLER.

KANI TASFİYE EDER.

"MAZON MEYVA TUZU,, imali ruhsatı yalnız eczacı A. MAZON Efendiye ait olup kimsenin bu namla hiç bir müstahzer imal edemiyeceği sarihtir.

250 gramlık büyük şişesi 100 kuruş.

Hamış: "MAZON MEYVA TUZU'nun tesirinden memnun kalmayanlara Bahçekapı MAZON ve BOTTON ecza deposuna müracaatlarında bedeli iade edilir şişe açık olarak geri kabul edilir.

DEĞİRMENCİLİK "SEBAT,, TÜRK ANONİM ŞİRKETİ

Hissedaranına ilân

Değirmencilik "Sebat,, Türk Anonim Şirketinin hissedaran heyeti umumiyesi şirketin esas mukavelenamesinin 47 inci ve 48 inci ve Ticaret kanununun 361 inci maddelerine tevfikan, işbu 1932 senesi Martının 26 ıncı cumartesi günü saat 14 1-2 da Beşiktaş'ta Ihlamur Caddesinde 64 numarada kâin Şirketin merkezi idaresinde sureti adiyede içtima edecektir.

RUZNAMEİ MÜZAKERAT:

1 — Meclisi İdare ve murakıp raporlarının kıraati,

2 — 1931 senesi bilânçosunun ve kâr ve zarar hesabının tasdikile Meclisi İdare azası zimmetinin ibrası,

3 — 1932 senesi için bir murakıp tayinile ücretinin tesbiti ve bir murakıp muavini tayini,

4 — Çıkan Meclisi Idare azası yerine yenilerin intihabı,

5 — Umuru Şirketi idareye memur Meclisi İdare azasile müdiran ücretlerinin tayini için Meclisi İdareye mezuniyet itası.

Lâakal yirmi beş hisseye malik olup işbu heyeti umumiye içtimaında asaleten veya vekâleten hazır bulunmağı arzu eden hissedaranın hisse senetlerini ticaret kanununun 371 inci maddesine tevfikan yevmi içtimadan lâakal bir hafta evvel şirketin merkezi idaresine tevdi etmeleri icap eder.

Hisse senedatı tevdi olunduğuna dair Bankalar tarafından verilmiş vesikalar heyeti umumiyede hazır bulunmak üzere merkezi idareye mevdu hisse senedatı gibi telâkki ve kabul olunacaktır.

Meclisi İdare

İstanbul Beşinci İcra Dairesinden: Mahcuz ve paraya çevrilmesi mukarrer (79) adet muhtelifülcins Kasket 12 — 3 — 932 cumartesi günü saat 13,15 te Sandal Bedestenindе bilmüzayede satılacağı ilân olunur.

İstanbul İkinci İflâs Memurluğundan:

Galatada Tünel Caddesinde Kalinikos Limitet Şirketi:

Balâda ismi ve adresi yazılı olan şirketin iflâsı açılıp tasfiyenin adi şekilde yapılmasına karar verilmiş olduğundan:

1 — Müflisten alacağı olan veya mallarında istihkak iddiasında bulunanların alacak ve iddialarını işbu ilândan bir ay içinde eyyamı resmiye müstesna olmak üzere her gün saat 13 ten 17 ye kadar Sultanahmet te vaki Adliye binasında icrayı vazife eden İkinci iflâs dairesine gelerek alacaklarını kaydettirmeleri, ve senet ve defter gibi delilleri her ne ise bunların asıl veya musaddak suretlerini vermeleri,

2 — Müflise borçlu olanların yukarda yazılı olan müddet zarfında borçları miktarını yazdırmaları hilâfına hareketin ceza kanunu mucibince takibat ve mes'uliyete uğrayacaklarını bilmeleri,

3 — Müflisin mallarını nakit ve tahvilâtı ve buna mümasil kıymetli evrakını her ne suretle olursa olsun ellerinde bulunduranlar ister şahıs ister Banka vesair müessese olsun bunların üzerinde hakları mahfuz kalmak şartile o malları ayni müddet zarfında daireye vermeleri, hilâfına hareketin ceza kanunu mucibince takibat ve mes'uliyete uğrayacakları mazeret bulunmadıkça rüçhan haklarından mahrum kalacaklarının bilinmesi,

4 — 14—3—932 tarihine müsadif pazartesi günü saat 14 te alacaklıların ilk içtimada hazır bulunmaları ve müflisin müşterek borçlularile kefillerinin ve borcu tekeffül eden sair kimselerin içtimada hazır bulunmağa hakları olduğu ilân olunur

GRIPE karşı ASPIRIN komprimeleri kullanınız.
Taklitlerden sakınınız.

Hasan kolonyası
Halis limon çiçeklerinden müstahzar 90 derece bir harikai san'attır. Itriyat âleminde menendi ve naziri yoktur.
Hasan mustahzarat fabrikası mührüne dikkat. Taklitlerinden sakınınız. Hasan Ecza deposu.

İpekli kumaşlarda en mühim bir mes'ele de (Renk) ve (Boya) dır!

İPEKİŞ

En son tatbik sahasına konulan makinalarla mücehhez asrî bir

Solmaz Boya Fabrikası

Tesis etmiştir. (İpekiş) in enfes kumaşları işte bu fabrikada boyanır. Bu kumaşlarda:

1 — Boyalar sabittir, kat'iyyen solmaz.

2 — Boyalar hiç bir zaman çıkmaz.

3 — Boyandığı zaman kumaş dalgalı bir manzara arzetmez, kumaşın her yeri ayni derecede boyanmıştır.

4 — Renkler çok canlı ve modanın en cazip renkleridir.

5 — Renkler, bütün dünya ile temas hâsıl eden (İpekiş moda bürosu) tarafından verilir. Boyama ameliyesini mütehassıslar bizzat yaparlar.

(Solmaz boya fabrikası) boyaları, doğrudan doğruya İngitere'nin en mühim kimya müesseselerinden celbetmektedir.

Yakında Piyasaya Çıkıyor

Hereke Mensucat fabrikaları FILMI
Bu hafta Hereke'yi sinemada göreceksiniz.
Sevdiğiniz ve kumaşlarını memnuniyetle kullandığınız memleketin en müterakki kumaş fabrikası olan
Hereke Fabrikalarının bütün imalât safhalarını gösteren film
Bu hafta OPERA'da (Moskova Çocukları) filmine ilâveten gösterilmektedir.
Görmeğe gitmeği unutmayınız

Dr. A. KUTIEL
Cilt ve zührevî hastalıklar mütehassısı. Karaköy, büyük mahallebici yanında 34.

SUPLEKS
EN İYİ
TIRAŞ BIÇAĞIDIR

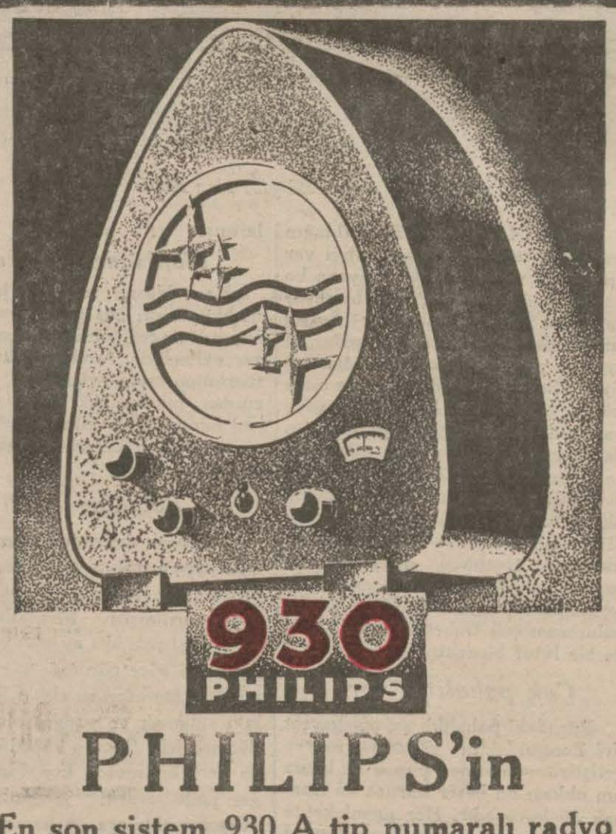

PHILIPS'in
En son sistem 930 A tip numaralı radyo makinası piyasaya çıkarılmıştır.
ALIN! TECRÜBE EDİN!
Ahizeye merbut hoparlörile beraber
Fiatı 225 Türk lirasıdır

Memedeki Çocuklara gıda
Doktor Ali Vahit Beyin
Yıldız Çocuk Unu
Fazla fosforu ve vitamini vardır. Çok besler.
Deposu: Hasan ecza deposu

Dr. HORHORUNI
Cilt ve Zührevî hastalıkları muayenehanesi
Beyoğlu, Taksim, Zambak sokak No. 41

Ziraat Bankasından:

Çayırlı zade Hilmi, Abbas zade Abdullah, Saffet Bey zade Memduh Beylerin Bankamıza olan borçlarından dolayı ipotek bulunan Karacabey kazası dahilinde (6850) dönüm miktarındaki Haydar çiftliği 15 Şubat 932 tarihinden itibaren (45) kırk beş gün müddetle müzayedeye vazolunmuştur.

2 Nisan 932 cumartesi günü saat (16) da Türkiye Ziraat Bankası Bursa Şubesinde ihale edilecektir.

Talip olanlar, Ziraat Bankası İstanbul ve Bursa şubelerine müracaatla malûmat alabilirler. (852)

Gedikpaşa'da Jandarma satın alma komisyonundan:

Kaputluk kumaşı ambarımızdaki mevcuttan verilmek ve kürkü ile imaliyesi müteahhidine ait olmak üzere bin beş yüz adet kürklü kaput imaliyesi kapalı zarfla münakasaya çıkarılmıştır. Münakasası senei haliye martının on altıncı çarşamba günü saat on beşte yapılacaktır. Taliplerin şartname ve nümuneyi görmek üzere her gün ve münakasaya iştirak için teklifname ve teminatlarile beraber mezkûr günün muayyen saatine kadar komisyonumuza müracaatları. (679)

Türkiye ziraat bankası Izmir şubesinden

Mevkii	sokağı	Cinsi	No.	Muhammen K.
Birinci Kordon		Hane	386—234	19000
Göztepe	Tramvay caddesi	Hane	676	25000

1 — Yukarda evsafı yazılı haneler 1 Mart 932 tarihinden itibaren kapalı zarf usulile ve peşin para ile müzayedeye çıkarılmıştır. haziran 928 tarihli talimatnamesindeki eşkâle göre hak sahiplerine verilmiş olan bonolar da nakit makamında kabul edilecektir.

2 — Mezkûr emlâk 21 Mart 932 tarihine tesadüf eden pazartesi günü ihale edilecektir. İstiyenlerin mezkûr günde saat onda Ziraat Bankasının Gazi Bulvarındaki İzmir şubesi binasında müteşekkil satış heyetine müracaat eylemeleri lâzımdır. Müzayedeye girecek olanlar teklifnamelerini muayyen vakte kadar makbuz mukabilinde müzayedeye memur heyetin riyasetine teslim edeceklerdir.

3 — Talipler teklifnamelerini bir zarf içine koyup mezkûr zarfı mühürliyecekler ve üzerine yalnız isimlerini yazacaklardır. Ancak teklifnameyi havi olacak olan işbu mühürlü zarfı teminat akçesine ait makbuz ilmühaberi veya Banka kefaletnamesile beraber diğer bir zarf içine koyup işbu ikinci zarfı da mühürliyecekler ve üzerine teklifnamenin yalnız hangi işe ait olduğunu yazacaklardır.

4 — Teminat akçesi ve sair cihetler hakkında daha ziyade malûmat almak istiyenler mezkûr şubenin muhasebe servisine şimdiden müracaat edebilirler.

5 — Talipler satış şartnamelerinin musaddak suretlerini mezkûr şubeye müracaatla her an alabilirler. (732)

Antalya Ticaret ve Zahire Borsası Riyasetinden:

1 — Antalyada inşa edilecek (Ticaret ve zahire) Borsası binası (17882) liralık evrakı keşfiyeler mucibince 1 mart 932 tarihinden 21 mart 932 tarihine müsadif pazartesi günü saat on beşe kadar kapalı zarf usulile münakasaya çıkarılmıştır.

2 — Bu husustaki şartname ve evrakı sairenin musattak suretleri Antalya ticaret ve zahire borsa riyasetinden istihsal olunur.

3 — Münakasa yukarda kayt edilen gün ve saatta Antalya (Ticaret ve zahire) borsası münakasa komisyonunda yapılacaktır.

4 — Münakasaya iştirak için verilecek teklifnameler 661 numaralı ihalât kanununun 10 uncu maddesi tarifatına göre imlâ edilir.

5 — Taliplerin bu işi yapmıya mali ve fennî kudretleri olduğuna dair vesaikin ve mezkûr kanunun 7 inci maddesine göre itası muktazi teminatın teklif zarfında bulunması şarttır.

6 — Taliplerin Antalya (Ticaret ve zahire) borsası riyasetine müracaatları ilân olunur. (728)

YÜKSEK IKTISAT ve TICARET Mektebi Müdürlüğünden:

Mektepte yapılacak inşaat 27 Mart 932 tarihine müsadif pazar günü saat 14 te ihalesi icra olunmak üzere kapalı zarf usulile münakasaya vazolunmuştur. Talip olanların keşifname ve şartnameyi görmek üzere her gün mektebe müracaatları ilân olunur. (853)

Kiralık Evler
Lâleli apartmanlar idaresinden:

Lâleli apartmanlarında beşer odalı iki ve dört odalı bir ev kiraya verileceğinden taliplerin apartmanlar idaresine müracaatları. (846)

Adana Erkek muallim mektebi müdürlüğünden:

1 — Adana Erkek Muallim Mektebinin 24136 lira keşifli yatakhane pavyonunun taraça tamiri, temellerinin takviyesi, haricî sıva ve su oluklarının tecdidi ve dahilen yağlı boya ile telvini mektep müdürlüğünde mahfuz keşifname ve şartname mucibince 1 Mart 1932 tarihinden 21 Mart 1932 tarihine müsadif Pazartesi günü saat 15 e kadar kapalı zarf usulile münakasaya çıkarılmıştır.

2 — Taliplerin usulu dairesinde tanzim edecekleri teklifnameleri ve işbu inşaat ve tamiratı ifaya muktedir olduklarına dair resmî vesaiki muvakkat teminatlarile mazrufen Adana Maarif müdürlüğünde mün'akit komisyona vakti muayyeninde tevdi eylemeleri ilân olunur.

Jandarma satınalma komisyonundan

114 : 180 eğer takımının kapalı zarfla münakasası 28 Mart 932 cumartesi günü saat on beşte yapılacaktır. Taliplerin şartname ve nümuneyi görmek üzere her gün ve münakasaya iştirak için teminatlarile beraber mezkûr günün muayyen saatine kadar komisyonumuza müracaatları. (851)

KARON ALMAN KITAPHANESI
Beyoğlu Tünel meydanında 523

Ziraat Vekâletinden:

15 ton göztaşı, 15 ton arsiniikiyetii sut ve (300) adet pülverizatör şartnamesi mucibince kapalı zarf usulile ve 21 gün müddetle münakasaya vazedilmiştir. Taliplerin şartnameyi almak üzere şimdiden Ankarada Ziraat Vekâleti mübayaat komisyonuna ve İstanbulda birinci Ziraat müdürlüğüne müracaat eylemeleri ve münakasaya iştirak içinde yevmi ihale olan 14-3-932 pazartesi gününe kadar tetklifnamelerile birlikte muhammen fiatın yüzde 7,5 nisbetinde teminatlarını mezkûr

GRIPE KARŞI
En Ucuz ilaç
MARTEL Konyağıdır
(Üç yıldızlı ve yahut V.S.O.P)

Dr. IHSAN SAMI
Gonokok Aşısı
Belsoğukluğu ve ihtilâtlarına karşı pek tesirli ve taze aşıdır. Divanyolu Sultan Mahmut tür-

Yalova Malmüdürlüğünden:

Samanlı köyünde şarkan değirmen su bendi garben şose yolu şimalen değirmen bendi ve şose cenuben de Emlâki Milliye tarlasile mahdut 60 dönüm tarlanın mülkiyeti müzayedeye çıkarılmıştır. Taliplerin 13 Mart 932 tarihine müsadif Pazar gü-

Istanbul Belediyesi ilânları

Belediyeye mensup tekaüt, yetim ve dulların Mart 932 yoklama muamelâtile Mart 932 ilâ Mayıs 932 maaşları

1 — Belediyeye mensup tekaüt, yetim ve dulların Mart 932 yoklama muamelâtına 7 Mart 932 pazartesi gününden itibaren başlanacaktır.

2 — Maaş eshabının tanzim ettirecekleri fotograflı yoklama ilmühaberlerini maaş cüzdanı, senedi resmî ve ayrıca bir fotograflarile birlikte bizzat Belediye İdarî şubelerine götürerek yoklamalarını yaptırıp maaşlarını alacaklardır.

3 — Bizzat gelemiyenlerin mahalle ihtiyar heyetlerince ilmühaberlere kimin tarafından yoklaması yapılacağı işaret ve tasdik olunacaktır. (855)